PREFEITURA CONTAGEM
UM NOVO TEMPO COMEÇA AQUI

DOCe
Diário Oficial Eletrônico de Contagem

ÓRGÃO OFICIAL
DO PODER EXECUTIVO
E LEGISLATIVO

Secretaria Municipal de Educação

MINISTÉRIO PÚBLICO DO ESTADO DE MINAS GERAIS
03ª PROMOTORIA DE JUSTIÇA DA COMARCA DE CONTAGEM

Inquérito Civil n.º MPMG-0079.11.000421-9

DATA DA INSTAURAÇÃO: 23/11/2012

RESPONSÁVEL PELA INSTAURAÇÃO: FABIANO MENDES CARDOSO

MUNICÍPIO: CONTAGEM

REPRESENTANTE(S): LUCIENE DE SOUZA MONTEIRO CHAGAS

REPRESENTADO(S): MUNICÍPIO DE CONTAGEM

ÁREA(S) DE ATUAÇÃO: PESSOA COM DEFICIÊNCIA (CÍVEL)

PALAVRA(S)-CHAVE: ACESSIBILIDADE

DESCRIÇÃO DO FATO: Procedimento instaurado para apurar a ausência de acessibilidade na Escola Municipal Deputado Jorge Ferraz.

0079110004219

Certifico que registrei estes autos no Sistema de Registro Único - SRU, assim como procedi à devida autuação. Eu, JANE DE SOUZA NICACIO, OFICIAL DO MINIST. PUBLICO - QP, assino.

CONTAGEM, 23 de novembro de 2012.

JANE DE SOUZA NICACIO
MAMP: 149100

MODELO PADRONIZADO-21

"Este documento está **assinado digitalmente** nos termos da Lei Federal 11.419/2006, Medida Provisória 2.200-2/2001, Decreto 1.455/2010 e Portaria XXX. A assinatura digital cumpre a função de associar uma pessoa ou entidade a uma chave pública. Os métodos criptográficos adotados pela Prefeitura de Contagem impedem que a assinatura eletrônica seja falsificada, ou que os dados do documento sejam adulterados, tornando-os invioláveis.
Portanto, encontram-se garantidas, pela assinatura digital, a autenticidade e a inviolabilidade de todos os dados do presente DIÁRIO OFICIAL DE CONTAGEM - MG (doc)." Para outras informações www.contagem.mg.gov.br.

INQUÉRITO CIVIL 0079.11.000421-9

Expediente instaurado através da reclamação de uma mãe de uma criança portadora de paralisia cerebral que necessita de estagiário na escola para que possa ser incluído.

Resumo:

Em 30/07/2013 foi encaminhado o ofício 865/2013 para o CAOPPDI solicitando auxílio técnico para que fosse analisado o número suficiente e a qualificação necessária para atendimento de alunos deficientes em escola, principalmente na Escola Municipal Deputado Jorge Ferraz.

Em 26/08/2013 recebemos o ofício 83/2013 do CAOPPDI informando que o oficio nosso foi encaminhado para o PROEDUC, inclusive com a cópia, tendo em vista o assunto se trata de educação.

Em 16/10/2013 oficiamos a Dra. Maria Elmira – Coordenadora do PROEDUC solicitando uma resposta sobre o oficio encaminhado pelo CAOPPDI, pois, não tínhamos nenhuma resposta.

Desde então, a oficial Jane da 23ª tem feito inúmeros contatos com a funcionária Rosane da Promotoria (PROEDUC) no intuito de saber informações sobre a resposta ao ofício. Segundo a servidora da PROEDUC já foi feito toda a analise sobre a escola e o ofício se encontra na mesa da promotora para assinatura e posterior envio, no entanto, ela esteve de licença e/ou de férias e não foi designado ninguém para substitui-la.

A 23ª Promotoria tem recebido, constantemente, telefonemas da mãe da criança para saber resposta, pois já se passou o ano de 2013 e a criança não foi para a escola e, até o presente momento, não se tem resposta.

Diário Oficial Eletrônico de Contagem

Prefeito Municipal: Alexis José Ferreira de Freitas
Projeto editorial e produção:
Jornalistas: Diúde Campos, Carolina Melo Cunha, Noême Ramos e Vanessa Trotta
Diagramação: Caio Junqueira e Wanderson Magalhães

Praça Presidente Tancredo Neves, 200, bairro Camilo Alves - MG
CEP 32.017-900. / **Telefone:** (31) 3352-5000
Assinatura Digital:
Camila Xavier Silva - Matricula: 35.754-5

IGITAL

CAMILLA XAVIER SILVA:09174174614

Assinado de forma digital por CAMILLA XAVIER SILVA:09174174614
Dados: 2019.12.26 18:34:16 -03'00'

"Este documento está **assinado digitalmente** nos termos da Lei Federal 11.419/2006, Medida Provisória 2.200-2/2001, Decreto 1.455/2010 e Portaria XXX. A assinatura digital cumpre a função de associar uma pessoa ou entidade a uma chave pública. Os métodos criptográficos adotados pela Prefeitura de Contagem impedem que a assinatura eletrônica seja falsificada, ou que os dados do documento sejam adulterados, tornando-os invioláveis.
Portanto, encontram-se garantidas, pela assinatura digital, a autenticidade e a inviolabilidade de todos os dados do presente DIÁRIO OFICIAL DE CONTAGEM - MG (doc)." Para outras informações www.contagem.mg.gov.br.

CONCLUSÃO

19 do mês de set do ano de 2019

Faço os presentes autos conclusos ao Dr. Promotor de Justiça. Do que para constar lavrei o presente

Despacho.

1. Em complemento ao que foi determinado à f. 87, determino seja retificada a portaria do presente inquérito civil para "apurar a acessibilidade da Escola Municipal Deputado Jorge Ferraz" e constar como representado o "Município de Contagem".

2. Sendo em vista que na reunião de 22 de outubro de 2019, foi encaminhada cópia do parecer técnico da lect de ff. 91/92 ao Sr. Secretário Municipal de Educação para ciência e que, no prazo de trinta dias apresentasse esclarecimentos acerca das irregularidades elencadas no item "2" do mencionado parecer, aguarde a remessa de resposta ou o decurso do prazo, com nova conclusão, na sequência.

3. Junte-se termo de juntada, mencionado supra.

Registre-se. Cumpra-se.

Cag, 23/10/2019

Fernanda Hoffmann Rodrigues
Promotora de Justiça

"Este documento está **assinado digitalmente** nos termos da Lei Federal 11.419/2006, Medida Provisória 2.200-2/2001, Decreto 1.455/2010 e Portaria XXX. A assinatura digital cumpre a função de associar uma pessoa ou entidade a uma chave pública. Os métodos criptográficos adotados pela Prefeitura de Contagem impedem que a assinatura eletrônica seja falsificada, ou que os dados do documento sejam adulterados, tornando-os invioláveis. **Portanto, encontram-se garantidas, pela assinatura digital, a autenticidade e a inviolabilidade de todos os dados do presente DIÁRIO OFICIAL DE CONTAGEM - MG (doc)**." Para outras informações www.contagem.mg.gov.br.

MINISTÉRIO PÚBLICO DO ESTADO DE MINAS GERAIS
3ª Promotoria de Justiça da Comarca de Contagem/MG
Curadoria de Defesa do Consumidor/Procon Estadual MG, Apoio Comunitário, Tutela dos Idosos e Deficientes
Rua Capitão Antônio Joaquim da Paixão, nº 285 – sala 104, Centro, Contagem/MG – CEP 32041-230
www.mpmg.mp.br– *e-mail:* 3pjcontagem@mpmg.mp.br – Telefax (31) 3398-5299

Inquérito Civil MPMG 0079.11.000421-9

DESPACHO

Considerando a existência de diligências imprescindíveis ao deslinde do feito, determino a sua prorrogação, nos termos do artigo 12 da Resolução Conjunta PGJ CGMP n.º 3/2009, com o devido lançamento no Sistema de Registro Único – SRU.

Verifica-se que o objeto do inquérito civil possui dois objetos: a) acessibilidade da Escola Municipal Deputado Jorge Ferraz; b) atendimento educacional especializado nas escolas da rede regular de Contagem, no âmbito coletivo, bem como no aspecto individual dos estudantes José Tadeu Monteiro Chagas e da estudante Anne Caroline de Oliveira.

Tendo em vista ser atribuição da Promotoria de Justiça de Defesa da Educação o atendimento educacional especializado em Contagem, tanto na tutela coletiva quanto na tutela individual, determino seja encaminhada cópia integral dos autos para a 25.ª Promotoria de Justiça, para fim de ciência e de eventual providência.

Considerando que o Município de Contagem encaminhou o "Formulário Guia Prático-Escolas" (ff.69/86), determino seja encaminhado o feito à CEAT para fim de análise quanto à adequação das instalações às normas de acessibilidade.

Registre-se no SRU. Cumpra-se.

Contagem, 26 de julho de 2019

Fernanda Hönigmann Rodrigues Romero
PROMOTORA DE JUSTIÇA

"Este documento está **assinado digitalmente** nos termos da Lei Federal 11.419/2006, Medida Provisória 2.200-2/2001, Decreto 1.455/2010 e Portaria XXX. A assinatura digital cumpre a função de associar uma pessoa ou entidade a uma chave pública. Os métodos criptográficos adotados pela Prefeitura de Contagem impedem que a assinatura eletrônica seja falsificada, ou que os dados do documento sejam adulterados, tornando-os invioláveis. **Portanto, encontram-se garantidas, pela assinatura digital, a autenticidade e a inviolabilidade de todos os dados do presente DIÁRIO OFICIAL DE CONTAGEM - MG (doc).** " Para outras informações www.contagem.mg.gov.br.

MINISTÉRIO PÚBLICO - Protocolo
FLS. 88

MINISTÉRIO PÚBLICO DO ESTADO DE MINAS GERAIS
3ª Promotoria de Justiça da Comarca de Contagem – MG
Defesa do Consumidor/Procon Estadual MG, Apoio Comunitário, Curadoria do Idoso e do Deficiente
Rua Capitão Antônio Joaquim da Paixão, nº 285 – salas 101 e 407, Centro, Contagem/MG – CEP 32041-230
www.mpmg.mp.br – e-mail 3pjcontagem@mpmg.mp.br, telefax (31) 3398-5299 e 7543

Ofício nº 1.768/2019/PJDI

Contagem, 30 de julho de 2019.

A Sua Excelência a Senhora
Raquel F. Caetano Correa Couy
Promotora de Justiça de Defesa da Infância e Juventude
25ª Promotoria de Justiça da Comarca de Contagem

31/07/19 recebido
MAMP 5117

Assunto: Encaminhamento de cópia
Referência: IC n.º MPMG-0079.11.000421-9

Senhora Promotora,

Informo-lhe que foi instaurado o procedimento em referência, para averiguar acessibilidade da Escola Municipal Deputado Jorge Ferraz e o atendimento educacional especializado nas escolas da rede regular de Contagem, no âmbito coletivo, bem como no aspecto individual dos estudantes **José Tadeu Monteiro Chagas** e da estudante **Anne Caroline de Oliveira**.

Tendo em vista ser atribuição da Promotoria de Justiça de Defesa da Educação o atendimento educacional especializado em Contagem, tanto na tutela coletiva quanto na tutela individual, encaminho-lhe cópia do procedimento para fim de ciência e de eventual providência.

Atenciosamente,

Fernanda Hönigmann Rodrigues Romero
Promotora de Justiça

Anexos: 86

"Este documento está **assinado digitalmente** nos termos da Lei Federal 11.419/2006, Medida Provisória 2.200-2/2001, Decreto 1.455/2010 e Portaria XXX. A assinatura digital cumpre a função de associar uma pessoa ou entidade a uma chave pública. Os métodos criptográficos adotados pela Prefeitura de Contagem impedem que a assinatura eletrônica seja falsificada, ou que os dados do documento sejam adulterados, tornando-os invioláveis.
Portanto, encontram-se garantidas, pela assinatura digital, a autenticidade e a inviolabilidade de todos os dados do presente DIÁRIO OFICIAL DE CONTAGEM - MG (doc). * Para outras informações www.contagem.mg.gov.br.

Recebido por: ALEXANDRA
02 07 19
CEAT - CENTRAL DE APOIO TÉCNICO

Página 1 de 1

FLS. 89

MINISTÉRIO PÚBLICO DO ESTADO DE MINAS GERAIS

3ª Promotoria de Justiça da Comarca de Contagem – MG
Defesa do Consumidor/Procon Estadual MG, Apoio Comunitário, Curadoria do Idoso e do Deficiente.
Rua Capitão Antônio Joaquim da Paixão, nº 285 – salas 101 e 407, Centro, Contagem/MG – CEP 32.041-230
www.mpmg.mp.br – e-mail 3pjcontagem@mpmg.mp.br, Telefax (31) 3398-5299 e 7543

Ofício n.º 1.770/2019/PJDI

Contagem, 30 de julho de 2019.

A Sua Excelência o Senhor
Edson de Resende Castro
Promotor de Justiça e Coordenador do Centro de Apoio Técnico (CEAT)
Av. Álvares Cabral – 5º andar Torre 3 , nº 1690, Santo Agostinho
Belo Horizonte - MG

Assunto: Análise
Referência: IC n.º MPMG- 0079.11.000421-9 (na resposta, favor citar esse número)

Senhor Coordenador,

Encaminho-lhe o procedimento em epígrafe, para fim de análise quanto à adequação das instalações às normas de acessibilidade da **Escola Municipal Deputado Jorge Ferraz.**

Atenciosamente,

Fernanda Hönigmann Rodrigues Romero
Promotora de Justiça

Anexo: 1 procedimento

"Este documento está **assinado digitalmente** nos termos da Lei Federal 11.419/2006, Medida Provisória 2.200-2/2001, Decreto 1.455/2010 e Portaria XXX. A assinatura digital cumpre a função de associar uma pessoa ou entidade a uma chave pública. Os métodos criptográficos adotados pela Prefeitura de Contagem impedem que a assinatura eletrônica seja falsificada, ou que os dados do documento sejam adulterados, tornando-os invioláveis. **Portanto, encontram-se garantidas, pela assinatura digital, a autenticidade e a inviolabilidade de todos os dados do presente DIÁRIO OFICIAL DE CONTAGEM - MG (doc).** Para outras informações www.contagem.mg.gov.br.

Ministério Público
do Estado de Minas Gerais
Procuradoria-Geral de Justiça
CEAT - Central de Apoio Técnico

90

Of. 1347/2019/CEAT/PPI/Secretaria Belo Horizonte, 11 de setembro de 2019.
Assunto: Parecer Técnico
Ref.: Inquérito Civil nº 0079.11.000421-9
Ref. no Setor: ID 3012870 - SISCEAT 35520533 (Gentileza mencionar um destes nºs em caso de resposta)

Exmo. (ª) Sr. (ª) Promotor (ª):

Encaminho a V. Exª o Parecer Técnico em anexo, oriundo do Setor de Proteção à Pessoa Institucionalizada, referente ao Inquérito Civil supra, acompanhado de 01 (hum) volume, conforme solicitado.

Renovo protestos de respeito e consideração.

Cordialmente,

Edson de Resende Castro
Promotor de Justiça
Coordenador da CEAT

Á
3ª Promotoria de Justiça da Comarca de Contagem
Exmo. (ª) Sr. (ª)
Dr. (ª) Fernanda Honigman Rodrigues Romero
DD. Promotor (ª) de Justiça
Contagem – MG.
/jla

CEAT - Central de Apoio Técnico
Avenida Álvares Cabral, 1690 - Santo Agostinho
CEP: 30170-001 – Belo Horizonte – MG
Tel.: (31) 3330 8283 – Fax: (31) 3330 8163
E-Mail: ceat@mp.mg.gov.br

18/9/2019

"Este documento está **assinado digitalmente** nos termos da Lei Federal 11.419/2006, Medida Provisória 2.200-2/2001, Decreto 1.455/2010 e Portaria XXX. A assinatura digital cumpre a função de associar uma pessoa ou entidade a uma chave pública. Os métodos criptográficos adotados pela Prefeitura de Contagem impedem que a assinatura eletrônica seja falsificada, ou que os dados do documento sejam adulterados, tornando-os invioláveis. **Portanto, encontram-se garantidas, pela assinatura digital, a autenticidade e a inviolabilidade de todos os dados do presente DIÁRIO OFICIAL DE CONTAGEM - MG (doe).**" Para outras informações www.contagem.mg.gov.br.

MINISTÉRIO PÚBLICO DO ESTADO DE MINAS GERAIS

91

PARECER TÉCNICO DE ACESSIBILIDADE

Autos: IC nº MPMG 0079.11.000421-9
Unidade: 3ª Promotoria de Justiça da Comarca de Contagem
Comarca: Contagem
Município: Contagem
Solicitante: Fernanda Hönigmann Rodrigues – Promotora de Justiça
SGDP: 3012870
SISCEAT: 35520533
Ofício: Requerimento de 05/08/2019
Indexação: Acessibilidade na Escola Municipal Deputado Jorge Ferraz

1 INTRODUÇÃO

Trata-se de pedido de apoio técnico formulado pela Promotoria de Justiça da Comarca de Contagem.

Para instrução do IC nº MPMG 0079.11.000421-9 que investiga as condições de acessibilidade para as pessoas com deficiência e idosos, a Dra. Fernanda Hönigmann Rodrigues solicita à CEAT análise do formulário de vistoria das condições de acessibilidade na Escola Municipal Deputado Jorge Ferraz situada na Avenida Marte, nº 748, Conjunto Vivendas, bairro Riacho das Pedras em Contagem.

2 DESENVOLVIMENTO

A escola possui 3 edificações de um pavimento cada.

De acordo com as informações contidas no formulário, foram avaliados os parâmetros legais de acessibilidade da NBR 9050/2015, da ABNT, e encontradas as seguintes irregularidades:

2.1- A vaga reservada para pessoas com problema de mobilidade, na via pública, está em desacordo com a NBR 9050/2015, da ABNT, por não possuir sinalização no piso.

2.2- Como são 3 edificações e não foi informado, os Blocos devem ter percurso coberto interligando-os e com piso com superfície regular, antiderrapante e uniforme.

2.3- Na 2ª edificação, há degrau na soleira da porta.

2.4- Nas circulações dos 3 blocos, há degraus no piso.

Setor de Acessibilidade
Av. Álvares Cabral, 1690, Santo Agostinho
CEP: 30.170-008 – Belo Horizonte – MG
(31) 3330-8283 – E-Mail: ceat@mpmg.mp.br

"Este documento está **assinado digitalmente** nos termos da Lei Federal 11.419/2006, Medida Provisória 2.200-2/2001, Decreto 1.455/2010 e Portaria XXX. A assinatura digital cumpre a função de associar uma pessoa ou entidade a uma chave pública. Os métodos criptográficos adotados pela Prefeitura de Contagem impedem que a assinatura eletrônica seja falsificada, ou que os dados do documento sejam adulterados, tornando-os invioláveis. **Portanto, encontram-se garantidas, pela assinatura digital, a autenticidade e a inviolabilidade de todos os dados do presente DIÁRIO OFICIAL DE CONTAGEM - MG (doe).**" Para outras informações www.contagem.mg.gov.br.

MINISTÉRIO PÚBLICO DO ESTADO DE MINAS GERAIS

2.5- Não há sanitários adaptados com entrada independente dos sanitários coletivos, em desacordo com o Decreto Federal 5296/04.

2.6- As salas possuem degrau na soleira.

2.7- Não há bebedouro com alturas acessíveis para pessoas em cadeira de rodas conforme os critérios definidos pela NBR 9050/2015, da ABNT.

2.8- Quanto ao atendimento prioritário, deverão ser previstos serviços de atendimento para pessoas com deficiência auditiva, prestado por intérpretes ou pessoas capacitadas em Língua Brasileira de Sinais – LIBRAS, bem como possuir, pelo menos, um telefone de atendimento adaptado para comunicação com e por aquela pessoa conforme exigido no art. 5º e no inciso III e § 4º do art.6º do Decreto Federal 5296/04.

3 CONCLUSÃO

Diante de tudo quanto foi constatado no formulário de vistoria, conclui-se que a Escola Municipal Deputado Jorge Ferraz em Contagem necessita se adequar para tornar-se acessível conforme as exigências de acessibilidade da NBR 9050/2015, da ABNT e do Decreto Federal 5296/04, sendo necessárias obras para solucionar as irregularidades mencionadas no item 2 deste parecer técnico.

Este trabalho consta de 2 páginas rubricadas, sendo a última assinada.

Colocamo-nos à disposição para maiores esclarecimentos.

Belo Horizonte, 05 de setembro de 2019.

Carla Adriana de Menezes
Oficiala do MP – MAMP 2550
Arquiteta - CAU n. A22705-6

Setor de Acessibilidade
Av. Álvares Cabral, 1690, Santo Agostinho
CEP: 30.170-008 – Belo Horizonte – MG
(31) 3330-8283 – E-Mail: ceat@mpmg.mp.br

...menezes\Desktop\ACESSIBILIDADE CEAT\Pareceres EDUCAÇÃO\For... ...Guia Prático\201... ...ecer E.M. Deputado Jorge Ferraz.doc

MOD. MP - 4

"Este documento está **assinado digitalmente** nos termos da Lei Federal 11.419/2006, Medida Provisória 2.200-2/2001, Decreto 1.455/2010 e Portaria XXX. A assinatura digital cumpre a função de associar uma pessoa ou entidade a uma chave pública. Os métodos criptográficos adotados pela Prefeitura de Contagem impedem que a assinatura eletrônica seja falsificada, ou que os dados do documento sejam adulterados, tornando-os invioláveis. **Portanto, encontram-se garantidas, pela assinatura digital, a autenticidade e a inviolabilidade de todos os dados do presente DIÁRIO OFICIAL DE CONTAGEM - MG (doe)**." Para outras informações www.contagem.mg.gov.br.

EXTRATO DO 4° TERMO ADITIVO AO TERMO DE COMPROMISSO N.º 004/2019 – FIRMADO ENTRE A CAIXA ESCOLAR BABITA CAMARGOS E O MUNICÍPIO DE CONTAGEM POR INTERMÉDIO DA SECRETARIA DE EDUCAÇÃO.
OBJETO: REPASSE DE RECURSOS FINANCEIROS PARA MANUTENÇÃO DO DESENVOLVIMENTO DA EDUCAÇÃO BÁSiCA.
VALOR: 16.655,32 (DEZESSEIS MIL, SEISCENTOS E CINQUENTA E CINCO REAIS E TRINTA E DOIS CENTAVOS)
DOTAÇÕES ORÇAMENTÁRIAS:
1.12.1.12.361.0030.2087 - NATUREZA: 33504100 – FONTE: 0101
ASSINADO: 26/12/2019 - VIGÊNCIA ATÉ: 29/02/2020.

EXTRATO DO 4° TERMO ADITIVO AO TERMO DE COMPROMISSO N.º 083/2019 – FIRMADO ENTRE A CAIXA ESCOLAR SANDRA ROCHA E O MUNICÍPIO DE CONTAGEM POR INTERMÉDIO DA SECRETARIA DE EDUCAÇÃO.
OBJETO: REPASSE DE RECURSOS FINANCEIROS PARA MANUTENÇÃO DO DESENVOLVIMENTO DA EDUCAÇÃO BÁSiCA.
VALOR: 261.471,71 (DUZENTOS E SESSENTA E UM MIL, QUATROCENTOS E SETENTA E UM REAIS E SETENTA E UM CENTAVOS)
DOTAÇÕES ORÇAMENTÁRIAS:
1.12.1.12.361.0030.2087 - NATUREZA: 33504100 – FONTE: 0101
ASSINADO: 26/12/2019 - VIGÊNCIA ATÉ: 29/02/2020.

EXTRATO DO 6° TERMO ADITIVO AO TERMO DE COMPROMISSO N.º 099/2019 – FIRMADO ENTRE A CAIXA ESCOLAR DA ESCOLA MUNICIPAL DO BAIRRO TROPICAL E O MUNICÍPIO DE CONTAGEM POR INTERMÉDIO DA SECRETARIA DE EDUCAÇÃO.
OBJETO: REPASSE DE RECURSOS FINANCEIROS PARA MANUTENÇÃO DO DESENVOLVIMENTO DA EDUCAÇÃO BÁSiCA.
VALOR: 204.809,83 (DUZENTOS E QUATRO MIL, OITOCENTOS E NOVE REAIS E OITENTA E TRÊS CENTAVOS)
DOTAÇÕES ORÇAMENTÁRIAS:
1.12.1.12.361.0030.2087 - NATUREZA: 33504100 – FONTE: 0101
ASSINADO: 26/12/2019 - VIGÊNCIA ATÉ: 29/02/2020.

EXTRATO DO 3° TERMO ADITIVO AO TERMO DE COMPROMISSO N.º 085/2019 – FIRMADO ENTRE A CAIXA ESCOLAR SÃO GERALDO JARDIM ELDORADO E O MUNICÍPIO DE CONTAGEM POR INTERMÉDIO DA SECRETARIA DE EDUCAÇÃO.
OBJETO: REPASSE DE RECURSOS FINANCEIROS PARA MANUTENÇÃO DO DESENVOLVIMENTO DA EDUCAÇÃO BÁSiCA.
VALOR: 68.789,51 (SESSENTA E OITO MIL, SETECENTOS E OITENTA E NOVE REAIS E CINQUENTA E UM CENTAVOS)
DOTAÇÕES ORÇAMENTÁRIAS:
1.12.1.12.365.0030.2088 - NATUREZA: 33504100 – FONTE: 0101
ASSINADO: 26/12/2019 - VIGÊNCIA ATÉ: 29/02/2020.

EXTRATO DO 6° TERMO ADITIVO AO TERMO DE COMPROMISSO N.º 064/2019 – FIRMADO ENTRE A CAIXA ESCOLAR OTACIR NUNES DOS SANTOS E O MUNICÍPIO DE CONTAGEM POR INTERMÉDIO DA SECRETARIA DE EDUCAÇÃO.
OBJETO: REPASSE DE RECURSOS FINANCEIROS PARA MANUTENÇÃO DO DESENVOLVIMENTO DA EDUCAÇÃO BÁSiCA.
VALOR: 52.047,60 (CINQUENTA E DOIS MIL, QUARENTA E SETE REAIS E SESSENTA CENTAVOS)
DOTAÇÕES ORÇAMENTÁRIAS:
1.12.1.12.365.0030.2088 - NATUREZA: 33504100 – FONTE: 0101
ASSINADO: 26/12/2019 - VIGÊNCIA ATÉ: 29/02/2020.

EXTRATO DO 5° TERMO ADITIVO AO TERMO DE COMPROMISSO N.º 088/2019 – FIRMADO ENTRE A CAIXA ESCOLAR PROFESSORA MARIA OLINTHA E O MUNICÍPIO DE CONTAGEM POR INTERMÉDIO DA SECRETARIA DE EDUCAÇÃO.
OBJETO: REPASSE DE RECURSOS FINANCEIROS PARA MANUTENÇÃO DO DESENVOLVIMENTO DA EDUCAÇÃO BÁSiCA.
VALOR: 152.277,36 (CENTO E CINQUENTA E DOIS MIL, DUZENTOS E SETENTA E SETE REAIS E TRINTA E SEIS CENTAVOS)
DOTAÇÕES ORÇAMENTÁRIAS:
1.12.1.12.361.0030.2087 - NATUREZA: 33504100 – FONTE: 0101
ASSINADO: 26/12/2019 - VIGÊNCIA ATÉ: 29/02/2020.

EXTRATO DO 4° TERMO ADITIVO AO TERMO DE COMPROMISSO N.º 045/2019 – FIRMADO ENTRE A CAIXA ESCOLAR GLORIA MARQUES DINIZ E O MUNICÍPIO DE CONTAGEM POR INTERMÉDIO DA SECRETARIA DE EDUCAÇÃO.
OBJETO: REPASSE DE RECURSOS FINANCEIROS PARA MANUTENÇÃO DO DESENVOLVIMENTO DA EDUCAÇÃO BÁSiCA.
VALOR: 124.198,79 (CENTO E VINTE E QUATRO MIL, CENTO E NOVENTA E OITO REAIS E SETENTA E NOVE CENTAVOS)
DOTAÇÕES ORÇAMENTÁRIAS:
1.12.1.12.361.0030.2087 - NATUREZA: 33504100 – FONTE: 0101
ASSINADO: 26/12/2019 - VIGÊNCIA ATÉ: 29/02/2020.

EXTRATO DO 3° TERMO ADITIVO AO TERMO DE COMPROMISSO N.º 028/2019 – FIRMADO ENTRE A CAIXA ESCOLAR REGINO INOCENCIO E O MUNICÍPIO DE CONTAGEM POR INTERMÉDIO DA SECRETARIA DE EDUCAÇÃO.
OBJETO: REPASSE DE RECURSOS FINANCEIROS PARA MANUTENÇÃO DO DESENVOLVIMENTO DA EDUCAÇÃO BÁSiCA.
VALOR: 46.901,90 (QUARENTA E SEIS MIL, NOVECENTOS E UM REAIS E NOVENTA CENTAVOS)
DOTAÇÕES ORÇAMENTÁRIAS:
1.12.1.12.365.0030.2088 - NATUREZA: 33504100 – FONTE: 0101
ASSINADO: 26/12/2019 - VIGÊNCIA ATÉ: 29/02/2020.

EXTRATO DO 3° TERMO ADITIVO AO TERMO DE COMPROMISSO N.º 008/2019 – FIRMADO ENTRE A CAIXA ESCOLAR CORONEL AUGUSTO CAMARGOS E O MUNICÍPIO DE CONTAGEM POR INTERMÉDIO DA SECRETARIA DE EDUCAÇÃO.
OBJETO: REPASSE DE RECURSOS FINANCEIROS PARA MANUTENÇÃO DO DESENVOLVIMENTO DA EDUCAÇÃO BÁSiCA.
VALOR: 301.602,41 (TREZENTOS E UM MIL, SEISCENTOS E DOIS REAIS E QUARENTA E UM CENTAVOS)
DOTAÇÕES ORÇAMENTÁRIAS:
1.12.1.12.361.0030.2087 - NATUREZA: 33504100 – FONTE: 0101

"Este documento está **assinado digitalmente** nos termos da Lei Federal 11.419/2006, Medida Provisória 2.200-2/2001, Decreto 1.455/2010 e Portaria XXX. A assinatura digital cumpre a função de associar uma pessoa ou entidade a uma chave pública. Os métodos criptográficos adotados pela Prefeitura de Contagem impedem que a assinatura eletrônica seja falsificada, ou que os dados do documento sejam adulterados, tornando-os invioláveis.
Portanto, encontram-se garantidas, pela assinatura digital, a autenticidade e a inviolabilidade de todos os dados do presente DIÁRIO OFICIAL DE CONTAGEM - MG (doc)." Para outras informações www.contagem.mg.gov.br.

ASSINADO: 26/12/2019 - VIGÊNCIA ATÉ: 29/02/2020.

EXTRATO DO 4° TERMO ADITIVO AO TERMO DE COMPROMISSO N.º 096/2019 – FIRMADO ENTRE A CAIXA ESCOLAR CONJUNTO ÁGUA BRANCA E O MUNICÍPIO DE CONTAGEM POR INTERMÉDIO DA SECRETARIA DE EDUCAÇÃO.
OBJETO: REPASSE DE RECURSOS FINANCEIROS PARA MANUTENÇÃO DO DESENVOLVIMENTO DA EDUCAÇÃO BÁSiCA.
VALOR: 315.627,85 (TREZENTOS E QUINZE MIL, SEISCENTOS E VINTE E SETE REAIS E OITENTA E CINCO CENTAVOS)
DOTAÇÕES ORÇAMENTÁRIAS:
1.12.1.12.365.0030.2088 - NATUREZA: 33504100 – FONTE: 0101
ASSINADO: 26/12/2019 - VIGÊNCIA ATÉ: 29/02/2020.

EXTRATO DO 2° TERMO ADITIVO AO TERMO DE COMPROMISSO N.º 065/2019 – FIRMADO ENTRE A CAIXA ESCOLAR PAULO CEZAR CUNHA E O MUNICÍPIO DE CONTAGEM POR INTERMÉDIO DA SECRETARIA DE EDUCAÇÃO.
OBJETO: REPASSE DE RECURSOS FINANCEIROS PARA MANUTENÇÃO DO DESENVOLVIMENTO DA EDUCAÇÃO BÁSiCA.
VALOR: 329.300,55 (TREZENTOS E VINTE E NOVE MIL, TREZENTOS REAIS E CINQUENTA E CINCO CENTAVOS)
DOTAÇÕES ORÇAMENTÁRIAS:
1.12.1.12.361.0030.2087 - NATUREZA: 33504100 – FONTE: 0101
ASSINADO: 26/12/2019 - VIGÊNCIA ATÉ: 29/02/2020.

EXTRATO DO 3° TERMO ADITIVO AO TERMO DE COMPROMISSO N.º 009/2019 – FIRMADO ENTRE A CAIXA ESCOLAR JOAQUIM ANTÔNIO DA ROCHA E O MUNICÍPIO DE CONTAGEM POR INTERMÉDIO DA SECRETARIA DE EDUCAÇÃO.
OBJETO: REPASSE DE RECURSOS FINANCEIROS PARA MANUTENÇÃO DO DESENVOLVIMENTO DA EDUCAÇÃO BÁSiCA.
VALOR: 298.719,41 (DUZENTOS E NOVENTA E OITO MIL, SETECENTOS E DEZENOVE REAIS E QUARENTA E UM CENTAVOS)
DOTAÇÕES ORÇAMENTÁRIAS:
1.12.1.12.361.0030.2087 - NATUREZA: 33504100 – FONTE: 0101
ASSINADO: 26/12/2019 - VIGÊNCIA ATÉ: 29/02/2020.

EXTRATO DO 2° TERMO ADITIVO AO TERMO DE COMPROMISSO N.º 078/2019 – FIRMADO ENTRE A CAIXA ESCOLAR PROFESSORA MARIA DE MATOS SILVEIRA O MUNICÍPIO DE CONTAGEM POR INTERMÉDIO DA SECRETARIA DE EDUCAÇÃO.
OBJETO: REPASSE DE RECURSOS FINANCEIROS PARA MANUTENÇÃO DO DESENVOLVIMENTO DA EDUCAÇÃO BÁSiCA.
VALOR: 178.407,61 (CENTO E SETENTA E OITO MIL, QUATROCENTOS E SETE REAIS E SESSENTA E UM CENTAVOS)
DOTAÇÕES ORÇAMENTÁRIAS:
1.12.1.12.361.0030.2087 - NATUREZA: 33504100 – FONTE: 0101
ASSINADO: 26/12/2019 - VIGÊNCIA ATÉ: 29/02/2020.

EXTRATO DO 2° TERMO ADITIVO AO TERMO DE COMPROMISSO N.º 086/2019 – FIRMADO ENTRE A CAIXA ESCOLAR SOCRATES MARIANI BITTENCOURT O MUNICÍPIO DE CONTAGEM POR INTERMÉDIO DA SECRETARIA DE EDUCAÇÃO.
OBJETO: REPASSE DE RECURSOS FINANCEIROS PARA MANUTENÇÃO DO DESENVOLVIMENTO DA EDUCAÇÃO BÁSiCA.
VALOR: 32.542,48 (TRINTA E DOIS MIL, QUINHENTOS E QUARENTA E DOIS REAIS E QUARENTA E OITO CENTAVOS)
DOTAÇÕES ORÇAMENTÁRIAS:
1.12.1.12.361.0030.2087 - NATUREZA: 33504100 – FONTE: 0101
ASSINADO: 26/12/2019 - VIGÊNCIA ATÉ: 29/02/2020.

EXTRATO DO 4° TERMO ADITIVO AO TERMO DE COMPROMISSO N.º 034/2019 – FIRMADO ENTRE A CAIXA ESCOLAR DEPUTADO JORGE FERRAZ O MUNICÍPIO DE CONTAGEM POR INTERMÉDIO DA SECRETARIA DE EDUCAÇÃO.
OBJETO: REPASSE DE RECURSOS FINANCEIROS PARA MANUTENÇÃO DO DESENVOLVIMENTO DA EDUCAÇÃO BÁSiCA.
VALOR: 69.945,72 (SESSENTA E NOVE MIL, NOVECENTOS E QUARENTA E CINCO REAIS E SETENTA E DOIS CENTAVOS)
DOTAÇÕES ORÇAMENTÁRIAS:
1.12.1.12.361.0030.2087 - NATUREZA: 33504100 – FONTE: 0101
ASSINADO: 26/12/2019 - VIGÊNCIA ATÉ: 29/02/2020.

Torna-se sem efeito, para conhecimento de quaisquer interessados, a publicação do extrato do 3º termo aditivo nº 083/2019 – Caixa Escolar Professora Maria Olintha e o Município de Contagem, publicada no D.O.C – Edição 4713 de 27 de novembro de 2019. Motivo: Erro de publicação

RETIFICAÇÃO DO EXTRATO DO 1º TERMO ADITIVO AO TERMO DE COMPROMISSO Nº 066/2019 – CAIXA ESCOLAR PADRE JOAQUIM DE SOUZA E SILVA
Retifica-se o Extrato do 1º Termo Aditivo de Compromisso nº 066/2019, publicado no Diário Oficial de Contagem no dia 16/12/2019, Edição 4726, conforme segue disposto abaixo. Os demais itens do Extrato do termo de Compromisso permanecem inalterados.
ONDE SE LÊ:
(....) EXTRATO DO 1º TERMO ADITIVO AO TERMO DE COMPROMISSO Nº 066/2019 – FIRMADO ENTRE A CAIXA ESCOLAR JOAQUIM ANTÔNIO DA ROCHA E O MUNICÍPIO DE CONTAGEM POR INTERMÉDIO DA SECRETARIA DE EDUCAÇÃO.
(...)
LEIA-SE:
EXTRATO DO 1º TERMO ADITIVO AO TERMO DE COMPROMISSO Nº 066/2019 – FIRMADO ENTRE A CAIXA ESCOLAR PADRE JOAQUIM DE SOUZA E SILVA E O MUNICÍPIO DE CONTAGEM POR INTERMÉDIO DA SECRETARIA DE EDUCAÇÃO.
(...)

Torna-se sem efeito, para conhecimento de quaisquer interessados, a publicação do extrato do 1º termo aditivo nº 053/2019 – Caixa Escolar Jose Ovidio Guerra e o Município de Contagem, publicada no D.O.C – Edição 4698 de 04 de novembro de 2019. Motivo: Erro de publicação

"Este documento está **assinado digitalmente** nos termos da Lei Federal 11.419/2006, Medida Provisória 2.200-2/2001, Decreto 1.455/2010 e Portaria XXX. A assinatura digital cumpre a função de associar uma pessoa ou entidade a uma chave pública. Os métodos criptográficos adotados pela Prefeitura de Contagem impedem que a assinatura eletrônica seja falsificada, ou que os dados do documento sejam adulterados, tornando-os invioláveis.
Portanto, encontram-se garantidas, pela assinatura digital, a autenticidade e a inviolabilidade de todos os dados do presente DIÁRIO OFICIAL DE CONTAGEM - MG (doc)." Para outras informações www.contagem.mg.gov.br.

Torna-se sem efeito, para conhecimento de quaisquer interessados, a publicação do extrato do 2º termo aditivo nº 062/2019 – Caixa Escolar Nossa Senhora Aparecida e o Município de Contagem, publicada no D.O.C – Edição 4688 de 18 de outubro de 2019. Motivo: Erro de publicação

Torna-se sem efeito, para conhecimento de quaisquer interessados, a publicação do extrato do 1º termo aditivo nº 094/2019 – Caixa Escolar Vila Esperança Nosso Lar e o Município de Contagem, publicada no D.O.C – Edição 4688 de 18 de outubro de 2019. Motivo: Erro de publicação

EXTRATO DO 3° TERMO ADITIVO AO TERMO DE COMPROMISSO N.º 053/2019 – FIRMADO ENTRE A CAIXA ESCOLAR JOSE OVIDIO GUERRA E O MUNICÍPIO DE CONTAGEM POR INTERMÉDIO DA SECRETARIA DE EDUCAÇÃO.
OBJETO: REPASSE DE RECURSOS FINANCEIROS PARA MANUTENÇÃO DO DESENVOLVIMENTO DA EDUCAÇÃO BÁSiCA.
VALOR: 273.305,26 (DUZENTOS E SETENTA E TRÊS MIL E TREZENTOS E CINCO REAIS E VINTE E SEIS CENTAVOS).
DOTAÇÕES ORÇAMENTÁRIAS:
1.12.1.12.361.0030.2087 - NATUREZA: 33504100 – FONTE: 0101
ASSINADO: 26/12/2019 - VIGÊNCIA ATÉ: 29/02/2020.

EXTRATO DO 4° TERMO ADITIVO AO TERMO DE COMPROMISSO N.º 062/2019 – FIRMADO ENTRE A CAIXA ESCOLAR NOSSA SENHORA APARECIDA E O MUNICÍPIO DE CONTAGEM POR INTERMÉDIO DA SECRETARIA DE EDUCAÇÃO.
OBJETO: REPASSE DE RECURSOS FINANCEIROS PARA MANUTENÇÃO DO DESENVOLVIMENTO DA EDUCAÇÃO BÁSiCA.
VALOR: 143.186,31 (CENTO E QUARENTA E TRÊS MIL E CENTOS E OITENTA E SEIS REAIS E TRINTA E UM CENTAVOS).
DOTAÇÕES ORÇAMENTÁRIAS:
1.12.1.12.361.0030.2087 - NATUREZA: 33504100 – FONTE: 0101
ASSINADO: 26/12/2019 - VIGÊNCIA ATÉ: 29/02/2020.

EXTRATO DO 3° TERMO ADITIVO AO TERMO DE COMPROMISSO N.º 094/2019 – FIRMADO ENTRE A CAIXA ESCOLAR VILA ESPERANÇA NOSSO LAR E O MUNICÍPIO DE CONTAGEM POR INTERMÉDIO DA SECRETARIA DE EDUCAÇÃO.
OBJETO: REPASSE DE RECURSOS FINANCEIROS PARA MANUTENÇÃO DO DESENVOLVIMENTO DA EDUCAÇÃO BÁSiCA.
VALOR: 328.248,52 (TREZENTOS E VINTE E OITO MIL E DUZENTOS E QUAENTA E OITO REAIS E CINQUENTA E DOIS CENTAVOS).
DOTAÇÕES ORÇAMENTÁRIAS:
1.12.1.12.365.0030.2088 - NATUREZA: 33504100 – FONTE: 0101
ASSINADO: 26/12/2019 - VIGÊNCIA ATÉ: 29/02/2020.

EXTRATO DO 5° TERMO ADITIVO AO TERMO DE COMPROMISSO N.º 080/2019 – FIRMADO ENTRE A CAIXA ESCOLAR RENE CHATEAUBRIAND DOMINGUES E O MUNICÍPIO DE CONTAGEM POR INTERMÉDIO DA SECRETARIA DE EDUCAÇÃO.
OBJETO: REPASSE DE RECURSOS FINANCEIROS PARA MANUTENÇÃO DO DESENVOLVIMENTO DA EDUCAÇÃO BÁSiCA.
VALOR: 34.815,20 (TRINTA E QUATRO MIL E OITOCENTOS E QUINZE REAIS E VINTE CENTAVOS).
DOTAÇÕES ORÇAMENTÁRIAS:
1.12.1.12.361.0030.2087 - NATUREZA: 33504100 – FONTE: 0101
ASSINADO: 26/12/2019 - VIGÊNCIA ATÉ: 29/02/2020.

EXTRATO DO 7° TERMO ADITIVO AO TERMO DE COMPROMISSO N.º 061/2019 – FIRMADO ENTRE A CAIXA ESCOLAR NEWTON AMARAL FRANCO E O MUNICÍPIO DE CONTAGEM POR INTERMÉDIO DA SECRETARIA DE EDUCAÇÃO.
OBJETO: REPASSE DE RECURSOS FINANCEIROS PARA MANUTENÇÃO DO DESENVOLVIMENTO DA EDUCAÇÃO BÁSiCA.
VALOR: 5.243,13 (CINCO MIL E DUZENTOS E QUARENTA E TRÊS REAIS E TREZE CENTAVOS).
DOTAÇÕES ORÇAMENTÁRIAS:
1.12.1.12.361.0030.2087 - NATUREZA: 33504100 – FONTE: 0101
ASSINADO: 26/12/2019 - VIGÊNCIA ATÉ: 29/02/2020.

Secretaria Municipal de Saúde

EXTRATO PARA PUBLICAÇÃO DE DECISÃO EM 1ª INSTÂNCIA DO PROCESSO ADMINISTRATIVO SANITÁRIO N° BC 009/17

EMPRESA: Padaria e Mercearia Irmãos Souza
CNPJ: 03.793.339/0002-61
ENDEREÇO: Rua Quintino Bocaiúva, n.º 198, Bairro Nacional- Contagem - MG.
ATIVIDADE: Padaria
AUTO DE INFRAÇÃO nº: 021033

"Este documento está **assinado digitalmente** nos termos da Lei Federal 11.419/2006, Medida Provisória 2.200-2/2001, Decreto 1.455/2010 e Portaria XXX. A assinatura digital cumpre a função de associar uma pessoa ou entidade a uma chave pública. Os métodos criptográficos adotados pela Prefeitura de Contagem impedem que a assinatura eletrônica seja falsificada, ou que os dados do documento sejam adulterados, tornando-os invioláveis.
Portanto, encontram-se garantidas, pela assinatura digital, a autenticidade e a inviolabilidade de todos os dados do presente DIÁRIO OFICIAL DE CONTAGEM - MG (doc)." Para outras informações www.contagem.mg.gov.br.

INFRAÇÕES: 1) construir, instalar, fazer funcionar, reformar ou transportar os estabelecimentos sujeitos ao controle sanitário definido nesta Lei Complementar, conforme disposto em legislação pertinente, sem Alvará Sanitário, Autorização de Funcionamento ou Autorização Especial, ou Certificado de Vistoria Sanitária ou Caderneta de Inspeção Sanitária; 2) descumprir ato, determinação, notificação da autoridade sanitária competente, que vise à aplicação da legislação sanitária vigente.

LEGISLAÇÃO INFRIGIDA: I e LXX do artigo 289 da Lei Complementar nº 103/2011 (Código de Saúde do Município de Contagem).

DECISÃO:
Multa no valor a ser calculado; considerando que deverão ser apresentados documentos que comprovem o faturamento anual' da empresa e seu porte nos momento do eventual recurso, sob pena de ser estabelecido o maior valor da multa, qual seja no valor de R$ 375.000,00 (trezentos e setenta e cinco mil reais) de acordo com o Disposto no Anexo da Lei Complementar nº 103/11", nos termos do artigo 19 do Decreto Municipal nº 1627, de 08 de julho de 2011, que aprova o Regulamento da Junta de Julgamento na Área de Vigilância Sanitária, in verbis:

"Art. 19 O infrator deverá apresentar documentos que comprovem o faturamento anual da empresa e seu porte no momento da impugnação ou recurso, nos termos do artigo 293, §1º da Lei Complementar nº 103/11.
Parágrafo único Caso não haja impugnação ou recurso ou a não apresentação dos documentos referidos no caput desse artigo, será considerado o maior valor da multa de acordo com o Disposto no Anexo da Lei Complementar nº 103/11"

No que tange à comprovação de porte, deverão ser apresentados, no momento da interposição do recurso, os documentos conforme a classificação a seguir (RDC ANVISA nº 222/2006):

Se Microempresa (ME) ou Empresa de Pequeno Porte (EPP): cópia autenticada da Certidão Simplificada atualizada emitida pelo Cartório de Registro de Empresas Mercantis (Junta Comercial) ou Certidão de Registro Civil de Pessoas Jurídicas em que conste a informação de Microempresa ou Empresa de Pequeno Porte;
Se Grande ou Média Empresa: cópia de declaração de Imposto de Renda de Pessoa Jurídica (IRPJ) do exercício imediatamente anterior, acompanhada do recibo de entrega da Receita Federal.

PRAZO PARA RECURSO: 15 (quinze) dias após a notificação.

A contagem dos prazos supramencionados inicia-se a partir do recebimento da notificação anexa.

PUBLIQUE-SE e NOTIFIQUE-SE.

Contagem, 05 de Dezembro de 2019.

Paulo Barcelos Fagundes
Diretor de Vigilância Sanitária

DECISÃO EM 1ª INSTÂNCIA DO PROCESSO ADMINISTRATIVO SANITÁRIO
BC 009/17
NOTIFICAÇÃO PARA PUBLICAÇÃO

EMPRESA: Padaria e Mercearia Irmãos Souza
CNPJ: 03.793.339/0002-61
ENDEREÇO: Rua Quintino Bocaiúva, n.º 198, Bairro Nacional- Contagem - MG.
ATIVIDADE: Padaria
AUTO DE INFRAÇÃO nº: 021033

TEXTO DA NOTIFICAÇÃO: Notificamos a responsável legal da empresa supramencionada da decisão em Primeira Instância do Processo Administrativo Sanitário n° GE 009/17, com a aplicação das penalidades de advertência e multa, tendo em vista tendo em vista a gravidade da situação insalubre constatada no local, classificada como risco iminente à saúde pública, bem como a desídia do autuado em cumprir a legislação sanitária, conforme descrito nos autos, nos termos da Lei Complementar nº103/2011 (Código de Saúde do município de Contagem) e demais legislações que regulamentam esse tipo de atividade.

A reincidência poderá acarretar sanção mais grave.

PRAZO PARA RECURSO: 15 (quinze) dias após o recebimento desta notificação.

PUBLIQUE-SE e NOTIFIQUE-SE.

Contagem, 05 de Dezembro de 2019.

Fabiana Friaça Serpa Corrêa
Presidente da Junta de Julgamento
Vigilância Sanitária

"Este documento está **assinado digitalmente** nos termos da Lei Federal 11.419/2006, Medida Provisória 2.200-2/2001, Decreto 1.455/2010 e Portaria XXX. A assinatura digital cumpre a função de associar uma pessoa ou entidade a uma chave pública. Os métodos criptográficos adotados pela Prefeitura de Contagem impedem que a assinatura eletrônica seja falsificada, ou que os dados do documento sejam adulterados, tornando-os invioláveis.
Portanto, encontram-se garantidas, pela assinatura digital, a autenticidade e a inviolabilidade de todos os dados do presente DIÁRIO OFICIAL DE CONTAGEM - MG (doc)." Para outras informações www.contagem.mg.gov.br.

EXTRATO PARA PUBLICAÇÃO DE DECISÃO EM 1ª INSTÂNCIA DO PROCESSO ADMINISTRATIVO SANITÁRIO N° BC 021/17

EMPRESA: Claudiceia da Silva Neves
CNPJ: 796.505.706-91
ENDEREÇO: Rua França Campos, 152, Industrial- Contagem - MG, CEP: ***
ATIVIDADE: Salão de Beleza
AUTO DE INFRAÇÃO nº: 027279

INFRAÇÕES: 1) construir, instalar, fazer funcionar, reformar ou transportar os estabelecimentos sujeitos ao controle sanitário definido nesta Lei Complementar, conforme disposto em legislação pertinente, sem Alvará Sanitário, Autorização de Funcionamento ou Autorização Especial, ou Certificado de Vistoria Sanitária ou Caderneta de Inspeção Sanitária, emitidos pelos órgãos sanitários competentes, e/ou contrariando normas legais ou regulamentares.

LEGISLAÇÃO INFRIGIDA: I, do artigo 289 da Lei Complementar nº 103/2011 (Código de Saúde do Município de Contagem).

DECISÃO:
Advertência; ficando o estabelecimento Claudiceia da Silva Neves advertido que configura infração sanitária: 1) construir, instalar, fazer funcionar, reformar ou transportar os estabelecimentos sujeitos ao controle sanitário definido nesta Lei Complementar, conforme disposto em legislação pertinente, sem Alvará Sanitário; conforme disposto nos incisos I, do artigo 289 da Lei Complementar nº 103/2011 (Código de Saúde do Município de Contagem) e que a reincidência torna o infrator passível de enquadramento na penalidade máxima, sendo a infração caracterizada como gravíssima nos termos do artigo 301, § 1º do supramencionado diploma legal;

Multa no valor a ser calculado; considerando que deverão ser apresentados documentos que comprovem o faturamento anual da empresa e seu porte nos momento do eventual recurso, sob pena de ser estabelecido o maior valor da multa, qual seja no valor de R$ 375.000,00 (trezentos e setenta e cinco mil reais) de acordo com o Disposto no Anexo da Lei Complementar nº 103/11", nos termos do artigo 19 do Decreto Municipal nº 1627, de 08 de julho de 2011, que aprova o Regulamento da Junta de Julgamento na Área de Vigilância Sanitária, in verbis:

"Art. 19 O infrator deverá apresentar documentos que comprovem o faturamento anual da empresa e seu porte no momento da impugnação ou recurso, nos termos do artigo 293, §1º da Lei Complementar nº 103/11.
Parágrafo único Caso não haja impugnação ou recurso ou a não apresentação dos documentos referidos no caput desse artigo, será considerado o maior valor da multa de acordo com o Disposto no Anexo da Lei Complementar nº 103/11"

No que tange à comprovação de porte, deverão ser apresentados, no momento da interposição do recurso, os documentos conforme a classificação a seguir (RDC ANVISA nº 222/2006):

Se Microempresa (ME) ou Empresa de Pequeno Porte (EPP): cópia autenticada da Certidão Simplificada atualizada emitida pelo Cartório de Registro de Empresas Mercantis (Junta Comercial) ou Certidão de Registro Civil de Pessoas Jurídicas em que conste a informação de Microempresa ou Empresa de Pequeno Porte;
Se Grande ou Média Empresa: cópia de declaração de Imposto de Renda de Pessoa Jurídica (IRPJ) do exercício imediatamente anterior, acompanhada do recibo de entrega da Receita Federal.

PRAZO PARA RECURSO: 15 (quinze) dias após a notificação.

A contagem dos prazos supramencionados inicia-se a partir do recebimento da notificação anexa.

PUBLIQUE-SE e NOTIFIQUE-SE.
Contagem, 05 de Dezembro de 2019.

Paulo Barcelos Fagundes
Diretor de Vigilância Sanitária
DECISÃO EM 1ª INSTÂNCIA DO PROCESSO ADMINISTRATIVO SANITÁRIO
BC 021/17 NOTIFICAÇÃO PARA PUBLICAÇÃO

EMPRESA: Claudiceia da Silva Neves
CNPJ: 796.505.706-91
ENDEREÇO: Rua França Campos, 152, Industrial - Contagem - MG, CEP: ****
ATIVIDADE: Salão de Beleza
AUTO DE INFRAÇÃO nº: 027279

TEXTO DA NOTIFICAÇÃO: Notificamos a responsável legal da empresa supramencionada da decisão em Primeira Instância do Processo Administrativo Sanitário n° BC 021/17, com a aplicação das penalidades de advertência e multa, tendo em vista tendo em vista a gravidade da situação insalubre constatada no local, classificada como risco iminente à saúde pública, bem como a desídia do autuado em cumprir a legislação sanitária, conforme descrito nos autos, nos termos da Lei Complementar nº103/2011 (Código de Saúde do município de Contagem) e demais legislações que regulamentam esse tipo de atividade.

A reincidência poderá acarretar sanção mais grave.

PRAZO PARA RECURSO: 15 (quinze) dias após o recebimento desta notificação.

PUBLIQUE-SE e NOTIFIQUE-SE.

Contagem, 05 de Dezembro de 2019.

Fabiana Friaça Serpa Corrêa

"Este documento está **assinado digitalmente** nos termos da Lei Federal 11.419/2006, Medida Provisória 2.200-2/2001, Decreto 1.455/2010 e Portaria XXX. A assinatura digital cumpre a função de associar uma pessoa ou entidade a uma chave pública. Os métodos criptográficos adotados pela Prefeitura de Contagem impedem que a assinatura eletrônica seja falsificada, ou que os dados do documento sejam adulterados, tornando-os invioláveis.
Portanto, encontram-se garantidas, pela assinatura digital, a autenticidade e a inviolabilidade de todos os dados do presente DIÁRIO OFICIAL DE CONTAGEM - MG (doc)." Para outras informações www.contagem.mg.gov.br.

Presidente da Junta de Julgamento
Vigilância Sanitária

EXTRATO PARA PUBLICAÇÃO DE DECISÃO EM 1ª INSTÂNCIA DO PROCESSO ADMINISTRATIVO SANITÁRIO N° BC 023/17

EMPRESA: Frigo Dias Indústria e Comercio de Carnes LTDA
CNPJ: 21.247.813/0001-50
ENDEREÇO: Rua Sagitário, n.º 433, Bairro Jardim Riacho das Pedras - Contagem - MG, CEP 32.242.210
ATIVIDADE: Beneficiadora de Carnes em geral
AUTO DE INFRAÇÃO nº: 026927

INFRAÇÕES: 1) construir, instalar, fazer funcionar, reformar ou transportar os estabelecimentos sujeitos ao controle sanitário definido nesta Lei Complementar, conforme disposto em legislação pertinente, sem Alvará Sanitário, Autorização de Funcionamento ou Autorização Especial, ou Certificado de Vistoria Sanitária ou Caderneta de Inspeção Sanitária; 2) praticar atos da cadeia da produção ao consumo de produto ou estabelecimento sujeito ao controle sanitário contrariando normas legais e regulamentares 3) adotar, na área de saúde e saneamento ambiental e de controle do meio ambiente, procedimento que cause risco à saúde pública, contrariando normas legais ou regulamentares; 4) deixar de cumprir as exigências das normas legais ou regulamentares pertinentes ao saneamento, causando risco à saúde pública; 5) descumprir ato, determinação, notificação da autoridade sanitária competente, que vise à aplicação da legislação sanitária vigente.

LEGISLAÇÃO INFRIGIDA: I, VI, LVIII, LIX, LXX, do artigo 289 da Lei Complementar nº 103/2011 (Código de Saúde do Município de Contagem).

DECISÃO:
Advertência; ficando o estabelecimento de propriedade de Frigo Dias Indústria e Comércio de Carnes Ltda, advertido que configura infração sanitária: descumprir lei, norma ou regulamento destinados a promover, proteger e recuperar a saúde, conforme expresso no Termo de Fiscalização nº 022514.

Multa no valor a ser calculado; considerando que deverão ser apresentados documentos que comprovem o faturamento anual da empresa e seu porte nos momento do eventual recurso, sob pena de ser estabelecido o maior valor da multa, qual seja no valor de R$ 250.000,00 (duzentos e cinqüenta mil reais) de acordo com o Disposto no Anexo da Lei Complementar nº 103/11", nos termos do artigo 19 do Decreto Municipal nº 1627, de 08 de julho de 2011, que aprova o Regulamento da Junta de Julgamento na Área de Vigilância Sanitária, in verbis:

"Art. 19 O infrator deverá apresentar documentos que comprovem o faturamento anual da empresa e seu porte no momento da impugnação ou recurso, nos termos do artigo 293, §1º da Lei Complementar nº 103/11.
Parágrafo único Caso não haja impugnação ou recurso ou a não apresentação dos documentos referidos no caput desse artigo, será considerado o maior valor da multa de acordo com o Disposto no Anexo da Lei Complementar nº 103/11"

No que tange à comprovação de porte, deverão ser apresentados, no momento da interposição do recurso, os documentos conforme a classificação a seguir (RDC ANVISA nº 222/2006):

Se Microempresa (ME) ou Empresa de Pequeno Porte (EPP): cópia autenticada da Certidão Simplificada atualizada emitida pelo Cartório de Registro de Empresas Mercantis (Junta Comercial) ou Certidão de Registro Civil de Pessoas Jurídicas em que conste a informação de Microempresa ou Empresa de Pequeno Porte;
Se Grande ou Média Empresa: cópia de declaração de Imposto de Renda de Pessoa Jurídica (IRPJ) do exercício imediatamente anterior, acompanhada do recibo de entrega da Receita Federal.
PRAZO PARA RECURSO: 15 (quinze) dias após a notificação.
A contagem dos prazos supramencionados inicia-se a partir do recebimento da notificação anexa.
PUBLIQUE-SE e NOTIFIQUE-SE.
Contagem, 05 de Dezembro de 2019.

Paulo Barcelos Fagundes
Diretor de Vigilância Sanitária
DECISÃO EM 1ª INSTÂNCIA DO PROCESSO ADMINISTRATIVO SANITÁRIO
BC 023/17 NOTIFICAÇÃO PARA PUBLICAÇÃO

EMPRESA: Frigo Dias Indústria e Comercio de Carnes LTDA
CNPJ: 21.247.81310001.50
ENDEREÇO: Rua Sagitário, n.º433, Bairro Jardim Riacho das Pedras - Contagem - MG, CEP 32.242.210
ATIVIDADE: Beneficiadora de Carnes em geral
AUTO DE INFRAÇÃO nº: 026927

TEXTO DA NOTIFICAÇÃO: Notificamos a responsável legal da empresa supramencionada da decisão em Primeira Instância do Processo Administrativo Sanitário n° GE 023/17, com a aplicação das penalidades de multa, tendo em vista tendo em vista a gravidade da situação insalubre constatada no local, classificada como risco iminente à saúde pública, bem como a desídia do autuado em cumprir a legislação sanitária, conforme descrito nos autos, nos termos da Lei Complementar nº103/2011 (Código de Saúde do município de Contagem) e demais legislações que regulamentam esse tipo de atividade.

A reincidência poderá acarretar sanção mais grave.

PRAZO PARA RECURSO: 15 (quinze) dias após o recebimento desta notificação.

"Este documento está **assinado digitalmente** nos termos da Lei Federal 11.419/2006, Medida Provisória 2.200-2/2001, Decreto 1.455/2010 e Portaria XXX. A assinatura digital cumpre a função de associar uma pessoa ou entidade a uma chave pública. Os métodos criptográficos adotados pela Prefeitura de Contagem impedem que a assinatura eletrônica seja falsificada, ou que os dados do documento sejam adulterados, tornando-os invioláveis.
Portanto, encontram-se garantidas, pela assinatura digital, a autenticidade e a inviolabilidade de todos os dados do presente DIÁRIO OFICIAL DE CONTAGEM - MG (doc)." Para outras informações www.contagem.mg.gov.br.

PUBLIQUE-SE e NOTIFIQUE-SE.

Contagem, 05 de Dezembro de 2019.

Fabiana Friaça Serpa Corrêa

Presidente da Junta de Julgamento
Vigilância Sanitária

EXTRATO PARA PUBLICAÇÃO DE DECISÃO EM 1ª INSTÂNCIA DO PROCESSO ADMINISTRATIVO SANITÁRIO N° BC 024/17

EMPRESA: Padaria Confeitaria e Mercearia Bernardina
CNPJ: 01.563.515/0001-62
ENDEREÇO: Rua Cel. Américo Leite, n.º 215, Bairro Industrial - Contagem - MG, CEP 32.215-100 ATIVIDADE: Padaria
AUTO DE INFRAÇÃO nº: 027272

INFRAÇÕES: 1) construir, instalar, fazer funcionar, reformar ou transportar os estabelecimentos sujeitos ao controle sanitário definido nesta Lei Complementar, conforme disposto em legislação pertinente, sem Alvará Sanitário, Autorização de Funcionamento ou Autorização Especial, ou Certificado de Vistoria Sanitária ou Caderneta de Inspeção Sanitária, emitidos pelos órgãos sanitários competentes, e/ou contrariando normas legais ou regulamentares.

LEGISLAÇÃO INFRIGIDA: I do artigo 289 da Lei Complementar nº 103/2011 (Código de Saúde do Município de Contagem).

DECISÃO:

Advertência; ficando o estabelecimento Padaria Confeitaria e Mercearia Bernardina Ltda, advertido que configura infração sanitária: 1) construir, instalar, fazer funcionar, reformar ou transportar os estabelecimentos sujeitos ao controle sanitário definido nesta Lei Complementar, conforme disposto em legislação pertinente, sem Alvará Sanitário; conforme disposto no inciso I, do artigo 289 da Lei Complementar nº 103/2011 (Código de Saúde do Município de Contagem) e que a reincidência torna o infrator passível de enquadramento na penalidade máxima, sendo a infração caracterizada como gravíssima nos termos do artigo 301, § 1º do supramencionado diploma legal;

Multa no valor a ser calculado; considerando que deverão ser apresentados documentos que comprovem o faturamento anual da empresa e seu porte nos momento do eventual recurso, sob pena de ser estabelecido o maior valor da multa, qual seja no valor de R$ 375.000,00 (trezentos e setenta e cinco mil reais) de acordo com o Disposto no Anexo da Lei Complementar nº 103/11", nos termos do artigo 19 do Decreto Municipal nº 1627, de 08 de julho de 2011, que aprova o Regulamento da Junta de Julgamento na Área de Vigilância Sanitária, in verbis:

"Art. 19 O infrator deverá apresentar documentos que comprovem o faturamento anual da empresa e seu porte no momento da impugnação ou recurso, nos termos do artigo 293, §1º da Lei Complementar nº 103/11.
Parágrafo único Caso não haja impugnação ou recurso ou a não apresentação dos documentos referidos no caput desse artigo, será considerado o maior valor da multa de acordo com o Disposto no Anexo da Lei Complementar nº 103/11"

No que tange à comprovação de porte, deverão ser apresentados, no momento da interposição do recurso, os documentos conforme a classificação a seguir (RDC ANVISA nº 222/2006):

Se Microempresa (ME) ou Empresa de Pequeno Porte (EPP): cópia autenticada da Certidão Simplificada atualizada emitida pelo Cartório de Registro de Empresas Mercantis (Junta Comercial) ou Certidão de Registro Civil de Pessoas Jurídicas em que conste a informação de Microempresa ou Empresa de Pequeno Porte;
Se Grande ou Média Empresa: cópia de declaração de Imposto de Renda de Pessoa Jurídica (IRPJ) do exercício imediatamente anterior, acompanhada do recibo de entrega da Receita Federal.

PRAZO PARA RECURSO: 15 (quinze) dias após a notificação.

A contagem dos prazos supramencionados inicia-se a partir do recebimento da notificação anexa.

PUBLIQUE-SE e NOTIFIQUE-SE.

Contagem, 05 de Dezembro de 2019.

Paulo Barcelos Fagundes
Diretor de Vigilância Sanitária
DECISÃO EM 1ª INSTÂNCIA DO PROCESSO ADMINISTRATIVO SANITÁRIO
BC 024/17
NOTIFICAÇÃO PARA PUBLICAÇÃO

"Este documento está **assinado digitalmente** nos termos da Lei Federal 11.419/2006, Medida Provisória 2.200-2/2001, Decreto 1.455/2010 e Portaria XXX. A assinatura digital cumpre a função de associar uma pessoa ou entidade a uma chave pública. Os métodos criptográficos adotados pela Prefeitura de Contagem impedem que a assinatura eletrônica seja falsificada, ou que os dados do documento sejam adulterados, tornando-os invioláveis.
Portanto, encontram-se garantidas, pela assinatura digital, a autenticidade e a inviolabilidade de todos os dados do presente DIÁRIO OFICIAL DE CONTAGEM - MG (doc)." Para outras informações www.contagem.mg.gov.br.

EMPRESA: Padaria Confeitaria e Mercearia Bernardina
CNPJ: 01.563.515/0001-62
ENDEREÇO: Rua Cel. Américo Leite, n.º 215, Bairro Industrial - Contagem - MG, CEP 32.215-100 ATIVIDADE: Padaria
AUTO DE INFRAÇÃO nº: 027272

TEXTO DA NOTIFICAÇÃO: Notificamos a responsável legal da empresa supramencionada da decisão em Primeira Instância do Processo Administrativo Sanitário n° BC 024/17, com a aplicação das penalidades de advertência e multa, tendo em vista tendo em vista a gravidade da situação insalubre constatada no local, classificada como risco iminente à saúde pública, bem como a desídia do autuado em cumprir a legislação sanitária, conforme descrito nos autos, nos termos da Lei Complementar nº103/2011 (Código de Saúde do município de Contagem) e demais legislações que regulamentam esse tipo de atividade.

A reincidência poderá acarretar sanção mais grave.

PRAZO PARA RECURSO: 15 (quinze) dias após o recebimento desta notificação.

PUBLIQUE-SE e NOTIFIQUE-SE.

Contagem, 05 de Dezembro de 2019.

Fabiana Friaça Serpa Corrêa

Presidente da Junta de Julgamento
Vigilância Sanitária

EXTRATO PARA PUBLICAÇÃO DE DECISÃO EM 1ª INSTÂNCIA DO PROCESSO ADMINISTRATIVO SANITÁRIO N° BC 026/17

EMPRESA: Edmagna Santos Pimentel
CNPJ: 10.948.708/0001-22
ENDEREÇO: Rua Oliveira n.º 17, Bairro Industrial - Contagem - MG, CEP 32.223-380.
ATIVIDADE: Mercearia
AUTO DE INFRAÇÃO nº: 16691

INFRAÇÕES: 1) descumprir ato, determinação, notificação da autoridade sanitária competente, que vise à aplicação da legislação sanitária vigente.

LEGISLAÇÃO INFRIGIDA: LXIX do artigo 289 da Lei Complementar nº 103/2011 (Código de Saúde do Município de Contagem).

DECISÃO:
Multa no valor a ser calculado; considerando que deverão ser apresentados documentos que comprovem o faturamento anual da empresa e seu porte nos momento do eventual recurso, sob pena de ser estabelecido o maior valor da multa, qual seja no valor de R$ 250.000,00 (duzentos e cinqüenta mil reais) de acordo com o Disposto no Anexo da Lei Complementar nº 103/11", nos termos do artigo 19 do Decreto Municipal nº 1627, de 08 de julho de 2011, que aprova o Regulamento da Junta de Julgamento na Área de Vigilância Sanitária, in verbis:

"Art. 19 O infrator deverá apresentar documentos que comprovem o faturamento anual da empresa e seu porte no momento da impugnação ou recurso, nos termos do artigo 293, §1º da Lei Complementar nº 103/11.
Parágrafo único Caso não haja impugnação ou recurso ou a não apresentação dos documentos referidos no caput desse artigo, será considerado o maior valor da multa de acordo com o Disposto no Anexo da Lei Complementar nº 103/11"

No que tange à comprovação de porte, deverão ser apresentados, no momento da interposição do recurso, os documentos conforme a classificação a seguir (RDC ANVISA nº 222/2006):

Se Microempresa (ME) ou Empresa de Pequeno Porte (EPP): cópia autenticada da Certidão Simplificada atualizada emitida pelo Cartório de Registro de Empresas Mercantis (Junta Comercial) ou Certidão de Registro Civil de Pessoas Jurídicas em que conste a informação de Microempresa ou Empresa de Pequeno Porte;
Se Grande ou Média Empresa: cópia de declaração de Imposto de Renda de Pessoa Jurídica (IRPJ) do exercício imediatamente anterior, acompanhada do recibo de entrega da Receita Federal.

PRAZO PARA RECURSO: 15 (quinze) dias após a notificação.

A contagem dos prazos supramencionados inicia-se a partir do recebimento da notificação anexa.

PUBLIQUE-SE e NOTIFIQUE-SE.

Contagem, 05 de Dezembro de 2019.

"Este documento está **assinado digitalmente** nos termos da Lei Federal 11.419/2006, Medida Provisória 2.200-2/2001, Decreto 1.455/2010 e Portaria XXX. A assinatura digital cumpre a função de associar uma pessoa ou entidade a uma chave pública. Os métodos criptográficos adotados pela Prefeitura de Contagem impedem que a assinatura eletrônica seja falsificada, ou que os dados do documento sejam adulterados, tornando-os invioláveis.
Portanto, encontram-se garantidas, pela assinatura digital, a autenticidade e a inviolabilidade de todos os dados do presente DIÁRIO OFICIAL DE CONTAGEM - MG (doc)." Para outras informações www.contagem.mg.gov.br.

Paulo Barcelos Fagundes
Diretor de Vigilância Sanitária

DECISÃO EM 1ª INSTÂNCIA DO PROCESSO ADMINISTRATIVO SANITÁRIO
BC 026/17
NOTIFICAÇÃO PARA PUBLICAÇÃO

EMPRESA: Edmagna Santos Pimentel
CNPJ: 10.948.708/0001-22
ENDEREÇO: Rua Oliveira n.º 17, Bairro Industrial - Contagem - MG, CEP 32.223-380.
ATIVIDADE: Mercearia
AUTO DE INFRAÇÃO nº: 16691

TEXTO DA NOTIFICAÇÃO: Notificamos a responsável legal da empresa supramencionada da decisão em Primeira Instância do Processo Administrativo Sanitário n° BC 026/17, com a aplicação das penalidades de multa, tendo em vista tendo em vista a gravidade da situação insalubre constatada no local, classificada como risco iminente à saúde pública, bem como a desídia do autuado em cumprir a legislação sanitária, conforme descrito nos autos, nos termos da Lei Complementar nº103/2011 (Código de Saúde do município de Contagem) e demais legislações que regulamentam esse tipo de atividade.

A reincidência poderá acarretar sanção mais grave.

PRAZO PARA RECURSO: 15 (quinze) dias após o recebimento desta notificação.

PUBLIQUE-SE e NOTIFIQUE-SE.

Contagem, 05 de Dezembro de 2019.

Fabiana Friaça Serpa Corrêa
Presidente da Junta de Julgamento
Vigilância Sanitária

EXTRATO PARA PUBLICAÇÃO DE DECISÃO EM 1ª INSTÂNCIA DO PROCESSO ADMINISTRATIVO SANITÁRIO N° BC 030/17

EMPRESA: Maria Aparecida de Aparecida
CPF: 17.976.953/0001-92
ENDEREÇO: Rua Firmo Duarte, n.º 51, Bairro Centro - Contagem - MG, CEP 39.340.000.
ATIVIDADE: Residência
AUTO DE INFRAÇÃO nº: 0022532

INFRAÇÕES: 1) deixar de cumprir as exigências das normas legais ou regulamentares pertinentes à responsabilidade dos proprietários de imóveis, causando risco à saúde pública.

LEGISLAÇÃO INFRIGIDA: LXIII do artigo 289 da Lei Complementar nº 103/2011 (Código de Saúde do Município de Contagem).

DECISÃO:

Diante do exposto, a Junta Julgadora requer o ARQUIVAMENTO do presente feito.

PRAZO PARA RECURSO: 15 (quinze) dias após a notificação.
A contagem dos prazos supramencionados inicia-se a partir do recebimento da notificação anexa.

PUBLIQUE-SE e NOTIFIQUE-SE.

Contagem, 05 de Dezembro de 2019.

"Este documento está **assinado digitalmente** nos termos da Lei Federal 11.419/2006, Medida Provisória 2.200-2/2001, Decreto 1.455/2010 e Portaria XXX. A assinatura digital cumpre a função de associar uma pessoa ou entidade a uma chave pública. Os métodos criptográficos adotados pela Prefeitura de Contagem impedem que a assinatura eletrônica seja falsificada, ou que os dados do documento sejam adulterados, tornando-os invioláveis.
Portanto, encontram-se garantidas, pela assinatura digital, a autenticidade e a inviolabilidade de todos os dados do presente DIÁRIO OFICIAL DE CONTAGEM - MG (doc)." Para outras informações www.contagem.mg.gov.br.

Paulo Barcelos Fagundes
Diretor de Vigilância Sanitária

DECISÃO EM 1ª INSTÂNCIA DO PROCESSO ADMINISTRATIVO SANITÁRIO
BC 030/17
NOTIFICAÇÃO PARA PUBLICAÇÃO

EMPRESA: Maria Aparecida de Aparecida
CPF: 17.976.953/0001-92
ENDEREÇO: Rua Firmo Duarte, n.º 51, Bairro Centro - Contagem - MG, CEP 39.340.000.
ATIVIDADE: Residência
AUTO DE INFRAÇÃO nº: 0022532

TEXTO DA NOTIFICAÇÃO: Notificamos a responsável legal da empresa supramencionada da decisão em Primeira Instância do Processo Administrativo Sanitário n° BC 030/17, do Arquivamento do presente feito.

PUBLIQUE-SE e NOTIFIQUE-SE.

Contagem, 05 de Dezembro de 2019.

Fabiana Friaça Serpa Corrêa
Presidente da Junta de Julgamento
Vigilância Sanitária

EXTRATO PARA PUBLICAÇÃO DE DECISÃO EM 1ª INSTÂNCIA DO PROCESSO ADMINISTRATIVO SANITÁRIO N° BC 044/17

EMPRESA: Fabiano Honorato Ribeiro
CNPJ: 23.079.614/0001-06
ENDEREÇO: Rua Mons. João Rodrigues, n.º 217, lj.04 Bairro Industrial - Contagem - MG, CEP 32.220-460.
ATIVIDADE: Sacolão
AUTO DE INFRAÇÃO nº: 025768

INFRAÇÕES: 1) construir, instalar, fazer funcionar, reformar ou transportar os estabelecimentos sujeitos ao controle sanitário definido nesta Lei Complementar, conforme disposto em legislação pertinente, sem Alvará Sanitário, Autorização de Funcionamento ou Autorização Especial, ou Certificado de Vistoria Sanitária ou Caderneta de Inspeção Sanitária; 2) descumprir ato, determinação, notificação da autoridade sanitária competente, que vise à aplicação da legislação sanitária vigente.

LEGISLAÇÃO INFRIGIDA: I e LXX do artigo 289 da Lei Complementar nº 103/2011 (Código de Saúde do Município de Contagem).

DECISÃO:

Advertência; ficando o estabelecimento Fabiano Honorato Ribeiro, advertido que configura infração sanitária: 1) construir, instalar, fazer funcionar, reformar ou transportar os estabelecimentos sujeitos ao controle sanitário definido nesta Lei Complementar, conforme disposto em legislação pertinente, sem Alvará Sanitário; 2) descumprir ato, determinação, notificação da autoridade sanitária competente, que vise à aplicação da legislação sanitária vigente, conforme disposto nos incisos I, LXX do artigo 289 da Lei Complementar nº 103/2011 (Código de Saúde do Município de Contagem) e que a reincidência torna o infrator passível de enquadramento na penalidade máxima, sendo a infração caracterizada como gravíssima nos termos do artigo 301, § 1º do supramencionado diploma legal;

Multa no valor a ser calculado; considerando que deverão ser apresentados documentos que comprovem o faturamento anual da empresa e seu porte nos momento do eventual recurso, sob pena de ser estabelecido o maior valor da multa, qual seja no valor de R$ 375.000,00 (trezentos e setenta e cinco mil reais) de acordo com o Disposto no Anexo da Lei Complementar nº 103/11", nos termos do artigo 19 do Decreto Municipal nº 1627, de 08 de julho de 2011, que aprova o Regulamento da Junta de Julgamento na Área de Vigilância Sanitária, in verbis:

"Art. 19 O infrator deverá apresentar documentos que comprovem o faturamento anual da empresa e seu porte no momento da impugnação ou recurso, nos termos do artigo 293, §1º da Lei Complementar nº 103/11.
Parágrafo único Caso não haja impugnação ou recurso ou a não apresentação dos documentos referidos no caput desse artigo, será considerado o maior valor da multa de acordo com o Disposto no Anexo da Lei Complementar nº 103/11"

No que tange à comprovação de porte, deverão ser apresentados, no momento da interposição do recurso, os documentos conforme a classificação a seguir (RDC ANVISA nº 222/2006):

Se Microempresa (ME) ou Empresa de Pequeno Porte (EPP): cópia autenticada da Certidão Simplificada atualizada emitida pelo Cartório de Registro de Empresas Mer-

"Este documento está **assinado digitalmente** nos termos da Lei Federal 11.419/2006, Medida Provisória 2.200-2/2001, Decreto 1.455/2010 e Portaria XXX. A assinatura digital cumpre a função de associar uma pessoa ou entidade a uma chave pública. Os métodos criptográficos adotados pela Prefeitura de Contagem impedem que a assinatura eletrônica seja falsificada, ou que os dados do documento sejam adulterados, tornando-os invioláveis.
Portanto, encontram-se garantidas, pela assinatura digital, a autenticidade e a inviolabilidade de todos os dados do presente DIÁRIO OFICIAL DE CONTAGEM - MG (doc)." Para outras informações www.contagem.mg.gov.br.

cantis (Junta Comercial) ou Certidão de Registro Civil de Pessoas Jurídicas em que conste a informação de Microempresa ou Empresa de Pequeno Porte;
Se Grande ou Média Empresa: cópia de declaração de Imposto de Renda de Pessoa Jurídica (IRPJ) do exercício imediatamente anterior, acompanhada do recibo de entrega da Receita Federal.

PRAZO PARA RECURSO: 15 (quinze) dias após a notificação.
A contagem dos prazos supramencionados inicia-se a partir do recebimento da notificação anexa.
PUBLIQUE-SE e NOTIFIQUE-SE.

Contagem, 05 de Dezembro de 2019.
Paulo Barcelos Fagundes
Diretor de Vigilância Sanitária

DECISÃO EM 1ª INSTÂNCIA DO PROCESSO ADMINISTRATIVO SANITÁRIO
NOTIFICAÇÃO PARA PUBLICAÇÃO BC 044/17

EMPRESA: Fabiano Honorato Ribeiro
CNPJ: 23.079.614/001-06
ENDEREÇO: Rua Mons. João Rodrigues, n.º 217, lj.04 Bairro Industrial - Contagem - MG, CEP 32.220-460.
ATIVIDADE: Sacolão
AUTO DE INFRAÇÃO nº: 025768

TEXTO DA NOTIFICAÇÃO: Notificamos a responsável legal da empresa supramencionada da decisão em Primeira Instância do Processo Administrativo Sanitário n° GE 003/17, com a aplicação das penalidades de advertência e multa, tendo em vista tendo em vista a gravidade da situação insalubre constatada no local, classificada como risco iminente à saúde pública, bem como a desídia do autuado em cumprir a legislação sanitária, conforme descrito nos autos, nos termos da Lei Complementar nº103/2011 (Código de Saúde do município de Contagem) e demais legislações que regulamentam esse tipo de atividade.

A reincidência poderá acarretar sanção mais grave.

PRAZO PARA RECURSO: 15 (quinze) dias após o recebimento desta notificação.

PUBLIQUE-SE e NOTIFIQUE-SE.

Contagem, 05 de Dezembro de 2019.

Fabiana Friaça Serpa Corrêa
Presidente da Junta de Julgamento
Vigilância Sanitária

EXTRATO PARA PUBLICAÇÃO DE DECISÃO EM 1ª INSTÂNCIA DO PROCESSO ADMINISTRATIVO SANITÁRIO N° BC 022/17

EMPRESA: Vitoria Luiza Valentim Munhoz
CNPJ: 110.736.136-23
ENDEREÇO: Rua Cel. Joaquim Afonso Rodrigues, 141, Industrial- Contagem - MG, CEP 32.235-180
ATIVIDADE: Canil
AUTO DE INFRAÇÃO nº: 027281

INFRAÇÕES: 1) construir, instalar, fazer funcionar, reformar ou transportar os estabelecimentos sujeitos ao controle sanitário definido nesta Lei Complementar, conforme disposto em legislação pertinente, sem Alvará Sanitário, Autorização de Funcionamento ou Autorização Especial, ou Certificado de Vistoria Sanitária ou Caderneta de Inspeção Sanitária, emitidos pelos órgãos sanitários competentes, e/ou contrariando normas legais ou regulamentares;

LEGISLAÇÃO INFRIGIDA: Inciso I e do artigo 289 da Lei Complementar nº 103/2011 (Código de Saúde do Município de Contagem).

DECISÃO:
Advertência; ficando o estabelecimento de propriedade de Vitória Luiza Valentim Munhoz, advertido que configura infração sanitária: construir, instalar, fazer funcionar, reformar ou transportar os estabelecimentos sujeitos ao controle sanitário definido nesta Lei Complementar, conforme disposto em legislação pertinente, sem Alvará Sanitário;

Interdição total do estabelecimento, tendo em vista a gravidade da situação insalubre constatada no local, classificada como risco iminente à saúde pública e o descumprimento da legislação sanitária caracterizados pela ausência de Alvará Sanitário e caderneta de inspeção sanitária, visto que estabelecimento em questão não atendeu às determinações da Lei Complementar nº103/2011(Código de Saúde do município de Contagem) e às demais legislações que regulamentam esse tipo de serviço.

Ressalta-se, que a interdição perdurará até que seja comprovada a regularização da empresa perante o órgão sanitário, mediante apresentação de Alvará Sanitário atualizado e Caderneta de Inspeção Sanitária, emitidas pela Vigilância Sanitária de Contagem.

"Este documento está **assinado digitalmente** nos termos da Lei Federal 11.419/2006, Medida Provisória 2.200-2/2001, Decreto 1.455/2010 e Portaria XXX. A assinatura digital cumpre a função de associar uma pessoa ou entidade a uma chave pública. Os métodos criptográficos adotados pela Prefeitura de Contagem impedem que a assinatura eletrônica seja falsificada, ou que os dados do documento sejam adulterados, tornando-os invioláveis.
Portanto, encontram-se garantidas, pela assinatura digital, a autenticidade e a inviolabilidade de todos os dados do presente DIÁRIO OFICIAL DE CONTAGEM - MG (doc)." Para outras informações www.contagem.mg.gov.br.

PRAZO PARA RECURSO: 15 (quinze) dias após a notificação.

A contagem dos prazos supramencionados inicia-se a partir do recebimento da notificação anexa.

PUBLIQUE-SE e NOTIFIQUE-SE.

Contagem, 05 de Dezembro de 2019.

Paulo Barcelos Fagundes
Diretor de Vigilância Sanitária

DECISÃO EM 1ª INSTÂNCIA DO PROCESSO ADMINISTRATIVO SANITÁRIO
BC 022/17
NOTIFICAÇÃO PARA PUBLICAÇÃO

EMPRESA: Vitoria Luiza Valentim Munhos
CNPJ: 110.736.136-23
ENDEREÇO: Rua Cel. Joaquim Afonso Rodrigues, 141, Industrial- Contagem - MG, CEP 32.235-180
ATIVIDADE: Canil
AUTO DE INFRAÇÃO nº: 027281

TEXTO DA NOTIFICAÇÃO: Notificamos a responsável legal da empresa supramencionada da decisão em Primeira Instância do Processo Administrativo Sanitário n° BC 022/17, com a aplicação das penalidades de advertência e interdição total, tendo em vista a gravidade da situação insalubre constatada no local, classificada como risco iminente à saúde pública, bem como a desídia do autuado em cumprir a legislação sanitária, conforme descrito nos autos, nos termos da Lei Complementar nº103/2011(Código de Saúde do município de Contagem) e demais legislações que regulamentam esse tipo de atividade.

A reincidência poderá acarretar sanção mais grave.

PRAZO PARA RECURSO: 15 (quinze) dias após o recebimento desta notificação.

PUBLIQUE-SE e NOTIFIQUE-SE.

Contagem, 05 de Dezembro de 2019.

Fabiana Friaça Serpa Corrêa
Presidente da Junta de Julgamento
Vigilância Sanitária

EXTRATO PARA PUBLICAÇÃO DE DECISÃO EM 1ª INSTÂNCIA DO PROCESSO ADMINISTRATIVO SANITÁRIO n° BC 027/17

EMPRESA: Restaurante do Pedrão LTDA
CNPJ: 21.837.604/0001-67
ENDEREÇO: Av. Cel. Benjamin Guimarães, 1895, Industrial, Contagem/MG – CEP 32.235-000
RESPONSÁVEL LEGAL: -
RESPONSÁVEL TÉCNICO: -
AUTO DE INFRAÇÃO nº: 022999

INFRAÇÕES: 1- construir, instalar, fazer funcionar, reformar ou transportar os estabelecimentos sujeitos ao controle sanitário definido nesta Lei Complementar, conforme disposto em legislação pertinente, sem Alvará Sanitário, Autorização de Funcionamento ou Autorização Especial, ou Certificado de Vistoria Sanitária ou Caderneta de Inspeção Sanitária.

LEGISLAÇÃO INFRIGIDA: I do artigo 289 da Lei Complementar nº 103/2011 (Código de Saúde do Município de Contagem).

DECISÃO:

Advertência; ficando o estabelecimento Restaurante do Pedrão Ltda advertido que configura infração sanitária: 1) construir, instalar, fazer funcionar, reformar ou trans-

"Este documento está **assinado digitalmente** nos termos da Lei Federal 11.419/2006, Medida Provisória 2.200-2/2001, Decreto 1.455/2010 e Portaria XXX. A assinatura digital cumpre a função de associar uma pessoa ou entidade a uma chave pública. Os métodos criptográficos adotados pela Prefeitura de Contagem impedem que a assinatura eletrônica seja falsificada, ou que os dados do documento sejam adulterados, tornando-os invioláveis.
Portanto, encontram-se garantidas, pela assinatura digital, a autenticidade e a inviolabilidade de todos os dados do presente DIÁRIO OFICIAL DE CONTAGEM - MG (doc)." Para outras informações www.contagem.mg.gov.br.

portar os estabelecimentos sujeitos ao controle sanitário definido nesta Lei Complementar, conforme disposto em legislação pertinente, sem Alvará Sanitário; conforme disposto nos incisos I, do artigo 289 da Lei Complementar nº 103/2011 (Código de Saúde do Município de Contagem) e que a reincidência torna o infrator passível de enquadramento na penalidade máxima, sendo a infração caracterizada como gravíssima nos termos do artigo 301, § 1º do supramencionado diploma legal;

Multa no valor a ser calculado; considerando que deverão ser apresentados documentos que comprovem o faturamento anual da empresa e seu porte nos momento do eventual recurso, sob pena de ser estabelecido o maior valor da multa, qual seja no valor de R$ 375.000,00 (trezentos e setenta e cinco mil reais) de acordo com o Disposto no Anexo da Lei Complementar nº 103/11", nos termos do artigo 19 do Decreto Municipal nº 1627, de 08 de julho de 2011, que aprova o Regulamento da Junta de Julgamento na Área de Vigilância Sanitária, in verbis:

"Art. 19 O infrator deverá apresentar documentos que comprovem o faturamento anual da empresa e seu porte no momento da impugnação ou recurso, nos termos do artigo 293, §1º da Lei Complementar nº 103/11.
Parágrafo único Caso não haja impugnação ou recurso ou a não apresentação dos documentos referidos no caput desse artigo, será considerado o maior valor da multa de acordo com o Disposto no Anexo da Lei Complementar nº 103/11"

No que tange à comprovação de porte, deverão ser apresentados, no momento da interposição do recurso, os documentos conforme a classificação a seguir (RDC ANVISA nº 222/2006):
Se Microempresa (ME) ou Empresa de Pequeno Porte (EPP): cópia autenticada da Certidão Simplificada atualizada emitida pelo Cartório de Registro de Empresas Mercantis (Junta Comercial) ou Certidão de Registro Civil de Pessoas Jurídicas em que conste a informação de Microempresa ou Empresa de Pequeno Porte;

Se Grande ou Média Empresa: cópia de declaração de Imposto de Renda de Pessoa Jurídica (IRPJ) do exercício imediatamente anterior, acompanhada do recibo de entrega da Receita Federal.

PRAZO PARA RECURSO: 15 (quinze) dias após a notificação.

A contagem dos prazos supramencionados inicia-se a partir do recebimento da notificação anexa.

PUBLIQUE-SE e NOTIFIQUE-SE.

Contagem, 05 de Dezembro de 2019.

Paulo Barcelos Fagundes
Diretor de Vigilância Sanitária

DECISÃO EM 1ª INSTÂNCIA DO PROCESSO ADMINISTRATIVO SANITÁRIO
BC 027/17
NOTIFICAÇÃO PARA PUBLICAÇÃO

EMPRESA: Restaurante do Pedrão LTDA
CNPJ: 21.837.604/0001-67
ENDEREÇO: Av. Cel. Benjamin Guimarães, 1895, Industrial, Contagem/MG – CEP 32.235-000
RESPONSÁVEL LEGAL: -
RESPONSÁVEL TÉCNICO: -
AUTO DE INFRAÇÃO nº: 022999

TEXTO DA NOTIFICAÇÃO: Notificamos o responsável legal da empresa supramencionada da decisão em Primeira Instância do Processo Administrativo Sanitário n° BC 027/17, com a aplicação da penalidade de advertência e multa no valor a ser calculado, tendo em vista tendo em vista a gravidade da situação insalubre constatada no local, classificada como risco iminente à saúde pública, bem como a desídia do autuado em cumprir a legislação sanitária, conforme descrito nos autos, nos termos da Lei Complementar nº103/2011 (Código de Saúde do município de Contagem) e demais legislações que regulamentam esse tipo de atividade.

A reincidência poderá acarretar sanção mais grave.

PRAZO PARA RECURSO: 15 (quinze) dias após o recebimento desta notificação.

PUBLIQUE-SE e NOTIFIQUE-SE.

Contagem, 05 de Dezembro de 2019.

Fabiana Friaça Serpa Corrêa
Presidente da Junta de Julgamento
Vigilância Sanitária

"Este documento está **assinado digitalmente** nos termos da Lei Federal 11.419/2006, Medida Provisória 2.200-2/2001, Decreto 1.455/2010 e Portaria XXX. A assinatura digital cumpre a função de associar uma pessoa ou entidade a uma chave pública. Os métodos criptográficos adotados pela Prefeitura de Contagem impedem que a assinatura eletrônica seja falsificada, ou que os dados do documento sejam adulterados, tornando-os invioláveis.
Portanto, encontram-se garantidas, pela assinatura digital, a autenticidade e a inviolabilidade de todos os dados do presente DIÁRIO OFICIAL DE CONTAGEM - MG (doc)." Para outras informações www.contagem.mg.gov.br.

EXTRATO PARA PUBLICAÇÃO DE DECISÃO EM 1ª INSTÂNCIA DO PROCESSO ADMINISTRATIVO SANITÁRIO n° BC 046/17

EMPRESA: Carlos Zalberto Gomes de Almeida
CNPJ: ****
ENDEREÇO:Rua José Olinto Fontes, 418, Cidade Jardim Eldorado, Contagem/MG – CEP 32.310-520 ATIVIDADE: Oficina Mecânica
RESPONSÁVEL LEGAL: Carlos Zalberto Gomes de Almeida
RESPONSÁVEL TÉCNICO: ****
AUTO DE INFRAÇÃO nº: 027357

INFRAÇÕES: 1- descumprir ato, determinação, notificação da autoridade sanitária competente, que vise à aplicação da legislação sanitária vigente.

LEGISLAÇÃO INFRIGIDA: LXX do artigo 289 da Lei Complementar nº 103/2011 (Código de Saúde do Município de Contagem).

DECISÃO:

Advertência; ficando o estabelecimento de propriedade de Carlos Zalberto Gomes de Almeida, advertido que configura infração sanitária: descumprir lei, norma ou regulamento destinados a promover, proteger e recuperar a saúde, conforme expresso no Termo de Fiscalização nº 28978 e 28989.

Multa no valor a ser calculado; considerando que deverão ser apresentados documentos que comprovem o faturamento anual da empresa e seu porte nos momento do eventual recurso, sob pena de ser estabelecido o maior valor da multa, qual seja no valor de R$ 375.000,00 (trezentos e setenta e cinco mil reais) de acordo com o Disposto no Anexo da Lei Complementar nº 103/11", nos termos do artigo 19 do Decreto Municipal nº 1627, de 08 de julho de 2011, que aprova o Regulamento da Junta de Julgamento na Área de Vigilância Sanitária, in verbis:

"Art. 19 O infrator deverá apresentar documentos que comprovem o faturamento anual da empresa e seu porte no momento da impugnação ou recurso, nos termos do artigo 293, §1º da Lei Complementar nº 103/11.
Parágrafo único Caso não haja impugnação ou recurso ou a não apresentação dos documentos referidos no caput desse artigo, será considerado o maior valor da multa de acordo com o Disposto no Anexo da Lei Complementar nº 103/11"

No que tange à comprovação de porte, deverão ser apresentados, no momento da interposição do recurso, os documentos conforme a classificação a seguir (RDC ANVISA nº 222/2006):
Se Microempresa (ME) ou Empresa de Pequeno Porte (EPP): cópia autenticada da Certidão Simplificada atualizada emitida pelo Cartório de Registro de Empresas Mercantis (Junta Comercial) ou Certidão de Registro Civil de Pessoas Jurídicas em que conste a informação de Microempresa ou Empresa de Pequeno Porte;

Se Grande ou Média Empresa: cópia de declaração de Imposto de Renda de Pessoa Jurídica (IRPJ) do exercício imediatamente anterior, acompanhada do recibo de entrega da Receita Federal.

PRAZO PARA RECURSO: 15 (quinze) dias após a notificação.

A contagem dos prazos supramencionados inicia-se a partir do recebimento da notificação anexa.

PUBLIQUE-SE e NOTIFIQUE-SE.

Contagem, 05 de Dezembro de 2019.

Paulo Barcelos Fagundes
Diretor de Vigilância Sanitária

DECISÃO EM 1ª INSTÂNCIA DO PROCESSO ADMINISTRATIVO SANITÁRIO
BC 046/17
NOTIFICAÇÃO PARA PUBLICAÇÃO

EMPRESA: Carlos Zalberto Gomes de Almeida
CNPJ: ****
ENDEREÇO: Rua José Olinto Fontes, 418, Cidade Jardim Eldorado, Contagem/MG – CEP 32.210-520
ATIVIDADE: Oficina Mecânica
RESPONSÁVEL LEGAL: Carlos Zalberto Gomes de Almeida

"Este documento está **assinado digitalmente** nos termos da Lei Federal 11.419/2006, Medida Provisória 2.200-2/2001, Decreto 1.455/2010 e Portaria XXX. A assinatura digital cumpre a função de associar uma pessoa ou entidade a uma chave pública. Os métodos criptográficos adotados pela Prefeitura de Contagem impedem que a assinatura eletrônica seja falsificada, ou que os dados do documento sejam adulterados, tornando-os invioláveis.
Portanto, encontram-se garantidas, pela assinatura digital, a autenticidade e a inviolabilidade de todos os dados do presente DIÁRIO OFICIAL DE CONTAGEM - MG (doc)." Para outras informações www.contagem.mg.gov.br.

RESPONSÁVEL TÉCNICO: ****
AUTO DE INFRAÇÃO nº: 027357

TEXTO DA NOTIFICAÇÃO: Notificamos o responsável legal da empresa supramencionada da decisão em Primeira Instância do Processo Administrativo Sanitário n° BC 046/17, com a aplicação da penalidade de advertência e multa no valor a ser calculado, tendo em vista tendo em vista a gravidade da situação insalubre constatada no local, classificada como risco iminente à saúde pública, bem como a desídia do autuado em cumprir a legislação sanitária, conforme descrito nos autos, nos termos da Lei Complementar nº103/2011(Código de Saúde do município de Contagem) e demais legislações que regulamentam esse tipo de atividade.

A reincidência poderá acarretar sanção mais grave.

PRAZO PARA RECURSO: 15 (quinze) dias após o recebimento desta notificação.

PUBLIQUE-SE e NOTIFIQUE-SE.

Contagem, 05 de Dezembro de 2019.

Fabiana Friaça Serpa Corrêa
Presidente da Junta de Julgamento
Vigilância Sanitária

CONSELHO MUNICIPAL
DE SAÚDE DE CONTAGEM

RESOLUÇÃO Nº 39, DE 12 DE NOVEMBRO, DE 2019.

Dispõe sobre Aprovação do Projeto das Equipes Intermediárias de Saúde Mental no Município de Contagem – Minas Gerais

Considerando a reunião Ordinária do Conselho Municipal de Saúde de Contagem, realizada no dia 12 de novembro de 2019 ás 18h00min na Sala no Auditório da Prefeitura Municipal de Contagem – Praça Presidente Tancredo Neves 200 – Bairro Camilo Alves, Constando da Pauta a apresentação pelo gestor SUS Contagem do **Projeto- Equipes Intermediarias de Saúde Mental do Município de Contagem – MG;**

Considerando: a apresentação do Gestor do SUS Contagem que descreveu a população do município como sendo a terceira maior do Estado de Minas Gerais no índice populacional segundo dados do IBGE de 663.855 habitantes, Considerando que município esta localizado na Região Metropolitana de Belo Horizonte e faz limite com os seguintes municípios da região: Betim, Esmeralda, Ribeirão das Neves e Belo Horizonte;

Considerando: O tamanho do município e sua população, a discrepância sócio econômica, a extrema vulnerabilidade existente no Município, a divisão em oito (oito) distritos sanitários com características distintas, o que demanda olhar diferenciado para garantir o principio da equidade para o cuidado da pessoa com transtorno mental;

Considerando: a necessidade apontada pelo gestor de ampliação da rede de cuidados em saúde mental para garantir o acesso dos usuários com quadros mais graves;

Considerando: que o objetivo das equipes Intermediarias da Saúde Mental visa ampliar a cobertura dos atendimentos, com priorização para os casos de transtornos mentais persistentes associados ou não ao uso de álcool e outras drogas, que necessitam de atendimento sistematizado multidisciplinar ampliando o acesso ao cuidado;

Considerando: o principio da equidade onde os casos serão analisados considerando a complexidade e a estratificação de risco;

Considerando: que o Gestor apresentou as planilhas com carga horária semanal dos profissionais necessários as Equipes Intermediarias e o custeio estimado com Recursos Humanos;

Considerando: que o valor destinado mensalmente por equipe credenciada é valor importante para a manutenção do projeto;

Considerando: que o Gestor, justificou que a demanda do município a esse tipo de cuidado necessita de uma equipe completa, ou seja que tenha todos os profissionais;

O Conselho Municipal de Saúde de Contagem (CMSC), no exercício de suas competências legais, reunido em sessão plenária ordinária, após ouvir, discutir e obter os esclarecimentos do Gestor do SUS Contagem, considera que o modelo de Equipe que atenda as demandas do Município é a **tipo 3: código 59 –Emaesm3 -** por se tratar de uma Equipe completa.
RESOLVE;
Aprovar por doze votos a favor o **Projeto de Credenciamento de 8 (oito) Equipes Intermediárias de Saúde Mental** para o município de Contagem..

Maria José Pinto
Presidente do Conselho Municipal de Saúde de Contagem

Homologo a Resolução Nº 039, do CMSC de 12 de agosto de 2019
Nos termos do §2º artigo 1º da Lei 8.142 de 28 de dezembro de 1990.

Cleber de Faria Silva
Secretário Municipal de Saúde de Contagem

Endereço: Av. General David Sarnoff, 3113, Jardim Industrial, Contagem/MG,Cep: 32210-110
Tel.: (31) 3333-6749 / (31) 3333-7286 - E-mail: cmsc.contagem@gmail.com

"Este documento está **assinado digitalmente** nos termos da Lei Federal 11.419/2006, Medida Provisória 2.200-2/2001, Decreto 1.455/2010 e Portaria XXX. A assinatura digital cumpre a função de associar uma pessoa ou entidade a uma chave pública. Os métodos criptográficos adotados pela Prefeitura de Contagem impedem que a assinatura eletrônica seja falsificada, ou que os dados do documento sejam adulterados, tornando-os invioláveis.
Portanto, encontram-se garantidas, pela assinatura digital, a autenticidade e a inviolabilidade de todos os dados do presente DIÁRIO OFICIAL DE CONTAGEM - MG (doc)." Para outras informações www.contagem.mg.gov.br.

CONSELHO MUNICIPAL
DE SAÚDE DE CONTAGEM

RESOLUÇÃO Nº 40, DE 20 DE DEZEMBRO, DE 2019.

Aprova a Programação Anual de Saúde do ano de 2020 do Município de Contagem.

Considerando a reunião Extraordinária do Conselho Municipal de Saúde de Contagem, que foi realizada no dia 17 de Dezembro de 2019 às 17:30h, primeira convocação e segunda convocação às 18:00h, no Auditório da Secretaria Municipal de Saúde(sala de licitação), localizado à **Avenida David Sarnoff,** n° 3113, Bairro Jardim Industrial, Contagem-MG, onde foi emitido parecer favorável a Programação Anual de Saúde do Município de Contagem para o ano 2020.

O Conselho Municipal de Saúde de Contagem (CMSC), no exercício de suas competências legais, reunido em sessão Plenária Extraordinária realizada no dia 17 de Dezembro de 2019;

Considerando as melhorias no setor da Saúde

RESOLVE
1. Por quinze (15) votos a favor, nenhuma abstenção e nenhum voto contra, aprovar a Programação Anual de Saúde do ano de 2020.

Contagem, 20 de dezembro de 2019.

Maria Jose Pinto
PRESIDENTE DO CONSELHO MUNICIPAL DE SAÚDE DE CONTAGEM

Homologo a Resolução Nº 040, do CMSC de 20 de dezembro de 2019
Nos termos do §2º artigo 1º da Lei 8.142 de 28 de dezembro de 1990.

Cleber de Faria Silva
Secretário Municipal de Saúde de Contagem

Endereço: Av. General David Sarnoff, 3113, Jardim Industrial, Contagem/MG, Cep: 32210-110
Tel.: (31) 3333-6749 / (31) 3333-7286 - E-mail: cmsc.contagem@gmail.com

"Este documento está **assinado digitalmente** nos termos da Lei Federal 11.419/2006, Medida Provisória 2.200-2/2001, Decreto 1.455/2010 e Portaria XXX. A assinatura digital cumpre a função de associar uma pessoa ou entidade a uma chave pública. Os métodos criptográficos adotados pela Prefeitura de Contagem impedem que a assinatura eletrônica seja falsificada, ou que os dados do documento sejam adulterados, tornando-os invioláveis.
Portanto, encontram-se garantidas, pela assinatura digital, a autenticidade e a inviolabilidade de todos os dados do presente DIÁRIO OFICIAL DE CONTAGEM - MG (doc)." Para outras informações www.contagem.mg.gov.br.

CONSELHO MUNICIPAL
DE SAÚDE DE CONTAGEM

COMUNICADO

O Conselho Municipal de Saúde de Contagem – CMSC e o Secretário Municipal de Saúde de Contagem tornam público para população contagense, que na data de 18/12/2019, foram eleitos os conselheiros dos seguimentos: Usuário e Trabalhador que tomarão posse em fevereiro de 2020, atuando no biênio 2020/2021. De acordo com a Lei municipal 3.381 de 14 de dezembro de 2000, alterada pela Lei 4.129 de 13 de dezembro de 2007, que altera o inciso I do art. 4º, da Lei 3.381 de 14/12/2000, que determina que uma das vagas do seguimento usuário pertença à entidade. Para esse pleito foram credenciadas as seguintes instituições descritas abaixo, com direito a voto e serem votadas: Associação de Proteção das Águas de Vargem das Flores; Pontifícia Universidade Católica de MG – Campos Contagem – (PUC Minas); Província Santa Cruz - Fraternidade São Boa Aventura (Ordem dos Franciscanos); Corporação Musical de Santo Antônio de Contagem; Congregação das Filhas do Sacratíssimo Coração de Jesus; Movimento Saúde e Solidariedade Contagem/MG; Congregação das Servas da Santíssima Trindade de São Sebastião do Rio de Janeiro – STS/RJ e Organização Educacional João XXIII. Das oito entidades cadastradas somente o Movimento Saúde e Solidariedade Contagem/MG, não compareceu ao local de votação.

A eleição das entidades foi conduzida pela Comissão Eleitoral, aprovada pelo Conselho Municipal de Saúde de Contagem, seguindo regimento da eleição da primeira e segunda etapa, aprovado pelo Conselho Municipal de Saúde de Contagem, em 08/10/2019 e publicado no Diário Oficial de Contagem em 31/10/2019, edição nº4696, páginas de 1 a 5. Das Entidades presentes que lançaram suas candidaturas à vaga foi: Pontifícia Universidade Católica de MG – Campos Contagem – (PUC Minas) e Congregação das Servas da Santíssima Trindade de São Sebastião do Rio de Janeiro – STS/RJ. Após a representante da Pontifícia Universidade Católica de MG – Campos Contagem – (PUC Minas) justificar o porquê concorrer ao pleito, o Sr. Rodrigo Torres dos Santos, membro da Comissão Eleitoral, colocou em regime de votação, sendo a instituição eleita: **Congregação das Servas da Santíssima Trindade de São Sebastião do Rio de Janeiro – STS/RJ** (ato representada pela associada e Presidente do Conselho Fiscal da Entidade Srª Ir. Maria José Pinto), com o total dos

"Este documento está **assinado digitalmente** nos termos da Lei Federal 11.419/2006, Medida Provisória 2.200-2/2001, Decreto 1.455/2010 e Portaria XXX. A assinatura digital cumpre a função de associar uma pessoa ou entidade a uma chave pública. Os métodos criptográficos adotados pela Prefeitura de Contagem impedem que a assinatura eletrônica seja falsificada, ou que os dados do documento sejam adulterados, tornando-os invioláveis.
Portanto, encontram-se garantidas, pela assinatura digital, a autenticidade e a inviolabilidade de todos os dados do presente DIÁRIO OFICIAL DE CONTAGEM - MG (doc)." Para outras informações www.contagem.mg.gov.br.

votos das entidades habilitadas, inclusive com o voto da Pontifícia Universidade Católica, de MG – Campos Contagem – (PUC Minas).

Delegados Titulares Distrito Industrial		
	Titular	**Suplente**
1	Lucia de Fatima Ferreira	Maria Marta do Carmo Maduro

Delegados Titulares Distrito Riacho		
	Titular	**Suplente**
1	Raymundo Luiz Rodrigues	Antônio Carlos Ezequiel

Delegados Titulares Distrito Eldorado		
	Titular	**Suplente**
1	Patrícia de Cassia Silva	José Maria Melo

Delegados Titulares Distrito Petrolândia		
	Titular	**Suplente**
1	Congregação das Servas da Santíssima Trindade de São Sebastião de Rio de Janeiro (Sede Petrolândia) Representada por Maria José Pinto.	Inah Miranda Júnior

Delegados Titulares Distrito Vargem das Flores		
	Titular	**Suplente**
1	Gilmar José de Faria	Antônio Cândido Sobrinho

Delegados Titulares Distrito Sede		
	Titular	**Suplente**
1	Antônio Maria de Campos	Vânia Maria de Souza

Delegados Titulares Distrito Nacional		
	Titular	**Suplente**
1	Geralda Meireles Pereira	Maria José Hot Marques

Delegados Titulares Distrito Ressaca		
	Titular	**Suplente**
1	Ismênia Aparecida Freitas	Maria do Socorro de Assis

Delegados Trabalhadores		
	Titular	**Suplente**
1	Elaine Marcia Lobo	Edirléia Martins dos Reis
2	Wilson da silva Carvalho	Patrícia da Silva Borges
3	Willer Alves dos Santos	Vanessa Iglesias Silva
4	Antônio de Souza da Luz	Alexandra de Souza

"Este documento está **assinado digitalmente** nos termos da Lei Federal 11.419/2006, Medida Provisória 2.200-2/2001, Decreto 1.455/2010 e Portaria XXX. A assinatura digital cumpre a função de associar uma pessoa ou entidade a uma chave pública. Os métodos criptográficos adotados pela Prefeitura de Contagem impedem que a assinatura eletrônica seja falsificada, ou que os dados do documento sejam adulterados, tornando-os invioláveis.
Portanto, encontram-se garantidas, pela assinatura digital, a autenticidade e a inviolabilidade de todos os dados do presente DIÁRIO OFICIAL DE CONTAGEM - MG (doc)." Para outras informações www.contagem.mg.gov.br.

Cabe informar que de acordo com Regimento do Processo Eleitoral para Composição do Conselho Municipal de Saúde de Contagem - CMSC, no artigo 6º prevê que tenha dois observadores convidados pelo CMSC, um do poder público e outro da sociedade civil. Foram expedidos dois ofícios convidando esses observadores que não compareceram e nem justificaram. Depois de recolhida todas as urnas, no local previamente preparado para apuração dos votos, a Comissão Eleitoral interrogou a Mesa Diretora a respeito dos observadores para apuração dos votos, a presidente do Conselho Municipal de Saúde deu as seguintes explicações: " _ foram expedidos os convites, contudo nem a parte do poder público e da sociedade civil responderam os convites. A mesma propôs convidar o aluno David MacCoy, da University of Pittsburgh - USA, com doutorado em ciências Políticas, o mesmo visitou recentemente a sede do CMSC e na ocasião pediu para acompanhar o processo eleitoral do Conselho, apresentou também o nome do Sr. Laércio dos Santos, morador de Contagem, ambos com a função de **observadores**, o que foi aprovado pela plenária.

Cabe ainda esclarecer que as leis vigentes do Conselho Municipal de Saúde Contagem ambas são do Poder Executivo: Lei 3.381 de 14/12/2000, Prefeito Paulo Augusto Pinto de Mattos e a Lei 4.129 13/12/2007, Prefeita Marília Aparecida Campos.

Em tempo informamos que o processo eleitoral como primeira e segunda etapa, não considerou o Regimento Interno do Conselho Municipal de Saúde de Contagem, o mesmo foi reformulado e aprovado em 18 de setembro de 2013, os artigos 5º ao 7°, do referido regimento, que trata da composição do Conselho – CMSC – estão em desacordo com as Leis municipais do CMSC. Após consulta previa ao Conselho Estadual de Saúde de Minas Gerais, a orientação é que seja seguido o que dispõe nas Leis municipais do Conselho de Contagem.

Os conselheiros eleitos em 18 de dezembro de 2019 para o biênio 2020/2021 tomarão posse em fevereiro de 2020.

Maria José Pinto
Presidente do Conselho Municipal de Saúde de Contagem

Cleber de Faria Silva
Secretário Municipal de Saúde de Contagem

"Este documento está **assinado digitalmente** nos termos da Lei Federal 11.419/2006, Medida Provisória 2.200-2/2001, Decreto 1.455/2010 e Portaria XXX. A assinatura digital cumpre a função de associar uma pessoa ou entidade a uma chave pública. Os métodos criptográficos adotados pela Prefeitura de Contagem impedem que a assinatura eletrônica seja falsificada, ou que os dados do documento sejam adulterados, tornando-os invioláveis.
Portanto, encontram-se garantidas, pela assinatura digital, a autenticidade e a inviolabilidade de todos os dados do presente DIÁRIO OFICIAL DE CONTAGEM - MG (doc)." Para outras informações www.contagem.mg.gov.br.

PREFEITURA MUNICIPAL DE CONTAGEM
SECRETARIA MUNICIPAL DE SAÚDE
CONTAGEM/MG

ATENÇÃO: RECOMENDA-SE A LEITURA DE TODO O EDITAL ANTES DE REALIZAR A INSCRIÇÃO

SECRETARIA MUNICIPAL DE SAÚDE DE CONTAGEMPROCESSO DE SELEÇÃO PÚBLICA PARA ADMISSÃO NOS PROGRAMAS DE RESIDÊNCIA MULTIPROFISSIONAL EM SAÚDE DA SECRETARIA MUNICIPAL DE SAÚDE DE CONTAGEM.
1° RETIFICAÇÃO AO EDITAL N° 01/2019

Onde se lê:

10. Das Provas

10.1.5. A Prova Objetiva será constituída de um total de 40 (quarenta) questões de múltipla escolha. Será atribuído o valor de 02 (dois) pontos para cada questão de acordo com o QUADRO I, com 04 (quatro) alternativas de respostas para cada questão, sendo apenas uma alternativa correta, totalizando 80 pontos, obedecendo as características da tabela abaixo:

QUADRO I
CARACTERÍSTICAS DAS PROVAS OBJETIVAS

Quadro de Distribuição das Provas				
Área de concentração: Saúde da Criança				
CATEGORIA PROFISSIONAL	**Prova Objetiva**	**Número de Questões**	**Valor de cada questão**	**Pontuação Máxima**
301- Enfermagem; 302- Fisioterapia; 303- Fonoaudiologia; 304- Psicologia; 305- Serviço Social; 306- Terapia Ocupacional.	Saúde Pública e Coletiva	20	2	80
	Conhecimento Específico: Saúde da Criança	20		
Áreas de concentração: Urgência e Trauma				
307- Enfermagem; 308- Farmácia; 309- Fisioterapia; 310- Fonoaudiologia; 311- Serviço Social.	Saúde Pública e Coletiva	20	2	80
	Conhecimento Específico: Urgência e Emergência	20		

Leia- se:

10. Das Provas

10.1.5. A Prova Objetiva será constituída de um total de 40 (quarenta) questões de múltipla escolha. Será atribuído o valor de 02 (dois) pontos para cada questão de acordo com o QUADRO I, com 04 (quatro) alternativas de respostas para cada questão, sendo apenas uma alternativa correta, totalizando 80 pontos, obedecendo as características da tabela abaixo:

"Este documento está **assinado digitalmente** nos termos da Lei Federal 11.419/2006, Medida Provisória 2.200-2/2001, Decreto 1.455/2010 e Portaria XXX. A assinatura digital cumpre a função de associar uma pessoa ou entidade a uma chave pública. Os métodos criptográficos adotados pela Prefeitura de Contagem impedem que a assinatura eletrônica seja falsificada, ou que os dados do documento sejam adulterados, tornando-os invioláveis.
Portanto, encontram-se garantidas, pela assinatura digital, a autenticidade e a inviolabilidade de todos os dados do presente DIÁRIO OFICIAL DE CONTAGEM - MG (doc)." Para outras informações www.contagem.mg.gov.br.

PREFEITURA MUNICIPAL DE CONTAGEM
SECRETARIA MUNICIPAL DE SAÚDE
CONTAGEM/MG

FUNEC CONCURSOS

QUADRO I
CARACTERÍSTICAS DAS PROVAS OBJETIVAS

Quadro de Distribuição das Provas				
Área de concentração: Saúde da Criança				
CATEGORIA PROFISSIONAL	**Prova Objetiva**	**Número de Questões**	**Valor de cada questão**	**Pontuação Máxima**
301- Enfermagem; 302- Fisioterapia; 303- Fonoaudiologia; 304- Psicologia; 305- Serviço Social; 306- Terapia Ocupacional.	Saúde Pública e Coletiva	20	2	80
	Conhecimento Específico: Saúde da Criança	20		
Áreas de concentração: Urgência e Trauma				
307- Enfermagem; 308- Farmácia; 309- Fisioterapia; 311- Serviço Social.	Saúde Pública e Coletiva	20	2	80
	Conhecimento Específico: Urgência e Emergência	20		

Onde se lê:

5.2. Período e Procedimentos para Inscrição: **via Internet - das 09 (nove) horas do dia 03 de janeiro de 2020 (sexta-feira) às 23:59 (vinte e três horas e cinquenta e nove minutos) do dia 21 de janeiro de 2020 (terça-feira).**

Leia- se:

5.2. Período e Procedimentos para Inscrição: **via Internet - das 09 (nove) horas do dia 02 de janeiro de 2020 (sexta-feira) às 23:59 (vinte e três horas e cinquenta e nove minutos) do dia 14 de janeiro de 2020 (terça-feira).**

Onde se lê:

5.2.13. O boleto bancário quitado será o comprovante de requerimento de inscrição do candidato neste Processo Seletivo Simplificado, devendo o mesmo estar autenticado ou acompanhado do respectivo comprovante do pagamento realizado até a data limite do vencimento **22 de janeiro de 2020,** não sendo considerado para tal o simples agendamento de pagamento.

Leia- se:

"Este documento está **assinado digitalmente** nos termos da Lei Federal 11.419/2006, Medida Provisória 2.200-2/2001, Decreto 1.455/2010 e Portaria XXX. A assinatura digital cumpre a função de associar uma pessoa ou entidade a uma chave pública. Os métodos criptográficos adotados pela Prefeitura de Contagem impedem que a assinatura eletrônica seja falsificada, ou que os dados do documento sejam adulterados, tornando-os invioláveis.
Portanto, encontram-se garantidas, pela assinatura digital, a autenticidade e a inviolabilidade de todos os dados do presente DIÁRIO OFICIAL DE CONTAGEM - MG (doc)." Para outras informações www.contagem.mg.gov.br.

PREFEITURA MUNICIPAL DE CONTAGEM
SECRETARIA MUNICIPAL DE SAÚDE
CONTAGEM/MG

5.2.13. O boleto bancário quitado será o comprovante de requerimento de inscrição do candidato neste Processo Seletivo Simplificado, devendo o mesmo estar autenticado ou acompanhado do respectivo comprovante do pagamento realizado até a data limite do vencimento **15 de janeiro de 2020,** não sendo considerado para tal o simples agendamento de pagamento.

SECRETARIA MUNICIPAL DE SAÚDE DE CONTAGEM
PROCESSO DE SELEÇÃO PÚBLICA PARA ADMISSÃO NOS PROGRAMAS DE RESIDÊNCIA MULTIPROFISSIONAL EM SAÚDE-EDITAL Nº 01/2019
ANEXO I
DOS CÓDIGOS DE INSCRIÇÃO, DENOMINAÇÃO DA CATEGORIA PROFISSIONAL, NÚMERO DE VAGAS, BOLSA, JORNADA E TAXA DE INSCRIÇÃO

Onde se Lê:

QUADRO II

Área de concentração: Urgência e Trauma									
CÓD.	CATEGORIA PROFISSIONAL	VAGAS				ESCOLARIDADE E REQUISITO	BOLSA DE ESTUDO	CARGA HORÁRIA SEMANAL	TAXA DE INSCRIÇÃO
		Ampla Concorrência	Pessoas com deficiência	Negros 20%	Total				
307	Enfermagem	4	-	1	5	Graduação em Enfermagem, reconhecida pelo MEC e com habilitação legal para o exercício da profissão.	R$3.330,43	60 horas.	R$ 110,00
308	Farmácia	1	-	-	1	Graduação em Farmácia, reconhecida pelo MEC e com habilitação legal para o exercício da profissão.	R$3.330,43	60 horas.	R$ 110,00
309	Fisioterapia	2	-	-	2	Graduação em Fisioterapia, reconhecida pelo MEC e com habilitação legal para o exercício da profissão.	R$3.330,43	60 horas.	R$ 110,00
310	Fonoaudiologia	1	-	-	1	Graduação em Fonoaudiologia, reconhecida pelo MEC e com habilitação legal para o exercício da profissão.	R$3.330,43	60 horas.	R$ 110,00
311	Serviço Social	1	-	-	1	Graduação em Serviço Social, reconhecido pelo MEC e com habilitação legal para o exercício da profissão	R$3.330,43	60 horas.	R$ 110,00

"Este documento está **assinado digitalmente** nos termos da Lei Federal 11.419/2006, Medida Provisória 2.200-2/2001, Decreto 1.455/2010 e Portaria XXX. A assinatura digital cumpre a função de associar uma pessoa ou entidade a uma chave pública. Os métodos criptográficos adotados pela Prefeitura de Contagem impedem que a assinatura eletrônica seja falsificada, ou que os dados do documento sejam adulterados, tornando-os invioláveis.
Portanto, encontram-se garantidas, pela assinatura digital, a autenticidade e a inviolabilidade de todos os dados do presente DIÁRIO OFICIAL DE CONTAGEM - MG (doc)." Para outras informações www.contagem.mg.gov.br.

PREFEITURA MUNICIPAL DE CONTAGEM
SECRETARIA MUNICIPAL DE SAÚDE
CONTAGEM/MG

FUNEC CONCURSOS

SECRETARIA MUNICIPAL DE SAÚDE DE CONTAGEM
PROCESSO DE SELEÇÃO PÚBLICA PARA ADMISSÃO NOS PROGRAMAS DE RESIDÊNCIA MULTIPROFISSIONAL EM SAÚDE-EDITAL Nº 01/2019
ANEXO I
DOS CÓDIGOS DE INSCRIÇÃO, DENOMINAÇÃO DA CATEGORIA PROFISSIONAL, NÚMERO DE VAGAS, BOLSA, JORNADA E TAXA DE INSCRIÇÃO

Leia-se

QUADRO II

Área de concentração: Urgência e Trauma									
CÓD.	CATEGORIA PROFISSIONAL	VAGAS				ESCOLARIDADE E REQUISITO	BOLSA DE ESTUDO	CARGA HORÁRIA SEMANAL	TAXA DE INSCRIÇÃO
		Ampla Concorrência	Pessoas com deficiência	Negros 20%	Total				
307	Enfermagem	4	-	1	5	Graduação em Enfermagem, reconhecida pelo MEC e com habilitação legal para o exercício da profissão.	R$3.330,43	60 horas.	R$ 110,00
308	Farmácia	1	-	-	1	Graduação em Farmácia, reconhecida pelo MEC e com habilitação legal para o exercício da profissão.	R$3.330,43	60 horas.	R$ 110,00
309	Fisioterapia	2	-	-	2	Graduação em Fisioterapia, reconhecida pelo MEC e com habilitação legal para o exercício da profissão.	R$3.330,43	60 horas.	R$ 110,00
311	Serviço Social	1	-	-	1	Graduação em Serviço Social, reconhecido pelo MEC e com habilitação legal para o exercício da profissão	R$3.330,43	60 horas.	R$ 110,00

"Este documento está **assinado digitalmente** nos termos da Lei Federal 11.419/2006, Medida Provisória 2.200-2/2001, Decreto 1.455/2010 e Portaria XXX. A assinatura digital cumpre a função de associar uma pessoa ou entidade a uma chave pública. Os métodos criptográficos adotados pela Prefeitura de Contagem impedem que a assinatura eletrônica seja falsificada, ou que os dados do documento sejam adulterados, tornando-os invioláveis.
Portanto, encontram-se garantidas, pela assinatura digital, a autenticidade e a inviolabilidade de todos os dados do presente DIÁRIO OFICIAL DE CONTAGEM - MG (doc)." Para outras informações www.contagem.mg.gov.br.

PREFEITURA MUNICIPAL DE CONTAGEM
SECRETARIA MUNICIPAL DE SAÚDE
CONTAGEM/MG

SECRETARIA MUNICIPAL DE SAÚDE DE CONTAGEM
PROCESSO DE SELEÇÃO PÚBLICA PARA ADMISSÃO NOS PROGRAMAS DE RESIDÊNCIA MULTIPROFISSIONAL EM SAÚDE-EDITAL Nº 01/2019
ANEXO V
FORMULÁRIO DE REQUERIMENTO DE PROVA ESPECIAL OU DE CONDIÇÕES ESPECIAIS

Onde se Lê

Nome do (a) requerente: _____

Carteira de Identidade: _____ CPF:_____

Função:_____

Telefone(s):_____

E-mail: _____

Venho requerer para o Processo de Seleção Pública da Prefeitura Municipal de Contagem - Edital Multiprofissional Secretaria Municipal de Saúde Nº01/2019.

( ) – Prova em Braile
( ) – Prova Ampliada
( ) – Prova com Ledor
( ) – Prova com Intérprete de Libras
( ) – Outros:

_____

_____

_____

Fortuna de Minas, ____/____ /20_____.

_____

Assinatura do (a) candidato (a)

Obs.: A cópia do comprovante de inscrição, laudo médico e a solicitação de condição especial (se for o caso) deverão ser postados até o dia 27/01/2019.

Para uso da Comissão de Concursos Públicos e Processos Seletivos da Funec para o Processo de Seleção Pública para Admissão nos Programas de Residência Multiprofissional em Saúde-Edital Nº 01/2019.

( ) DEFERIDO ( ) INDEFERIDO

De Acordo:_____ Em: ___/ ____/ 20____

Assinatura/matrícula

SECRETARIA MUNICIPAL DE SAÚDE DE CONTAGEM

"Este documento está **assinado digitalmente** nos termos da Lei Federal 11.419/2006, Medida Provisória 2.200-2/2001, Decreto 1.455/2010 e Portaria XXX. A assinatura digital cumpre a função de associar uma pessoa ou entidade a uma chave pública. Os métodos criptográficos adotados pela Prefeitura de Contagem impedem que a assinatura eletrônica seja falsificada, ou que os dados do documento sejam adulterados, tornando-os invioláveis.
Portanto, encontram-se garantidas, pela assinatura digital, a autenticidade e a inviolabilidade de todos os dados do presente DIÁRIO OFICIAL DE CONTAGEM - MG (doc)." Para outras informações www.contagem.mg.gov.br.

PREFEITURA MUNICIPAL DE CONTAGEM
SECRETARIA MUNICIPAL DE SAÚDE
CONTAGEM/MG

PROCESSO DE SELEÇÃO PÚBLICA PARA ADMISSÃO NOS PROGRAMAS DE RESIDÊNCIA MULTIPROFISSIONAL EM SAÚDE-EDITAL Nº 01/2019
ANEXO V
FORMULÁRIO DE REQUERIMENTO DE PROVA ESPECIAL OU DE CONDIÇÕES ESPECIAIS

Leia-se

Nome do (a) requerente: _____

Carteira de Identidade: _____ CPF:_____

Função:_____

Telefone(s):_____

E-mail: _____

Venho requerer para o Processo de Seleção Pública da Prefeitura Municipal de Contagem - Edital Multiprofissional Secretaria Municipal de Saúde Nº01/2019.

( ) – Prova em Braile
( ) – Prova Ampliada
( ) – Prova com Ledor
( ) – Prova com Intérprete de Libras
( ) – Outros:

_____

_____

_____

Contagem, ____/____ /2020.

_____

Assinatura do (a) candidato (a)

Obs.: A cópia do comprovante de inscrição, laudo médico e a solicitação de condição especial (se for o caso) deverão ser postados até o dia 27/01/2019.

Para uso da Comissão de Concursos Públicos e Processos Seletivos da Funec para o Processo de Seleção Pública para Admissão nos Programas de Residência Multiprofissional em Saúde-Edital Nº 01/2019.

( ) DEFERIDO ( ) INDEFERIDO

De Acordo:_____ Em: ___/ ____/ 20____

Assinatura/matrícula

"Este documento está **assinado digitalmente** nos termos da Lei Federal 11.419/2006, Medida Provisória 2.200-2/2001, Decreto 1.455/2010 e Portaria XXX. A assinatura digital cumpre a função de associar uma pessoa ou entidade a uma chave pública. Os métodos criptográficos adotados pela Prefeitura de Contagem impedem que a assinatura eletrônica seja falsificada, ou que os dados do documento sejam adulterados, tornando-os invioláveis.
Portanto, encontram-se garantidas, pela assinatura digital, a autenticidade e a inviolabilidade de todos os dados do presente DIÁRIO OFICIAL DE CONTAGEM - MG (doc)." Para outras informações www.contagem.mg.gov.br.

PREFEITURA MUNICIPAL DE CONTAGEM
SECRETARIA MUNICIPAL DE SAÚDE
CONTAGEM/MG

Onde se Lê

CRONOGRAMA BÁSICO	
Etapas / Fases	**Datas / Períodos**
Publicação do Edital	20/12/2019
Pedido de isenção da taxa de inscrição	02 e 03/01/2019
INÍCIO DAS INSCRIÇÕES	02/01/2020
Início de solicitação de condições especiais para realização da prova	03/01/2020
Divulgação do resultado do pedido de isenção da taxa de inscrição	08/01/2020
Interposição de recursos contra o indeferimento do pedido de isenção da taxa de inscrição	09 e 10/01/2020
Divulgação da decisão relativa ao indeferimento ou deferimento dos recursos quanto à isenção da taxa de inscrição	13/01/2020
ÚLTIMO DIA DE INSCRIÇÕES	14/01/2020
Último dia para solicitação de condições especiais para realização da prova	14/01/2020
Último dia para pagamento da taxa de inscrição	15/01/2020
Divulgação da decisão relativa à solicitação de condições especiais para realização da prova	18/01/2020
Consulta/Impressão do Cartão Definitivo de Inscrição **(CDI)** via internet, com os locais e horários da prova objetiva	23/01/2020
PROVA OBJETIVA	**02/02/2020**
Divulgação do Gabarito	02/02/2020
Recebimento de recursos contra questões e o gabarito	03 e 04/02/2020
Divulgação na internet do resultado do julgamento dos recursos contra as questões e os gabaritos preliminares da prova objetiva	07/02/2020
Divulgação do resultado da prova objetiva e classificação	11/02/2020
Recebimento de recursos contra resultado da prova objetiva e classificação	12 e 13/02/2020
Divulgação do resultado de recursos contra resultado da prova objetiva e classificação	18/02/2020
RESULTADO FINAL APÓS RECURSOS	21/02/2020
Homologação após	21/02/2020

"Este documento está **assinado digitalmente** nos termos da Lei Federal 11.419/2006, Medida Provisória 2.200-2/2001, Decreto 1.455/2010 e Portaria XXX. A assinatura digital cumpre a função de associar uma pessoa ou entidade a uma chave pública. Os métodos criptográficos adotados pela Prefeitura de Contagem impedem que a assinatura eletrônica seja falsificada, ou que os dados do documento sejam adulterados, tornando-os invioláveis.
Portanto, encontram-se garantidas, pela assinatura digital, a autenticidade e a inviolabilidade de todos os dados do presente DIÁRIO OFICIAL DE CONTAGEM - MG (doc)." Para outras informações www.contagem.mg.gov.br.

PREFEITURA MUNICIPAL DE CONTAGEM
SECRETARIA MUNICIPAL DE SAÚDE
CONTAGEM/MG

FUNEC CONCURSOS

Leia-se

CRONOGRAMA BÁSICO	
Etapas / Fases	**Datas / Períodos**
Publicação do Edital	20/12/2019
Pedido de isenção da taxa de inscrição	02 e 03/01/2019
INÍCIO DAS INSCRIÇÕES	02/01/2020
Início de solicitação de condições especiais para realização da prova	03/01/2020
Divulgação do resultado do pedido de isenção da taxa de inscrição	08/01/2020
Interposição de recursos contra o indeferimento do pedido de isenção da taxa de inscrição	09 e 10/01/2020
Divulgação da decisão relativa ao indeferimento ou deferimento dos recursos quanto à isenção da taxa de inscrição	13/01/2020
ÚLTIMO DIA DE INSCRIÇÕES	14/01/2020
Último dia para solicitação de condições especiais para realização da prova	14/01/2020
Último dia para pagamento da taxa de inscrição	15/01/2020
Divulgação da decisão relativa à solicitação de condições especiais para realização da prova	17/01/2020
Consulta/Impressão do Cartão Definitivo de Inscrição **(CDI)** via internet, com os locais e horários da prova objetiva	23/01/2020
PROVA OBJETIVA	**02/02/2020**
Divulgação do Gabarito	02/02/2020
Recebimento de recursos contra questões e o gabarito	03 e 04/02/2020
Divulgação na internet do resultado do julgamento dos recursos contra as questões e os gabaritos preliminares da prova objetiva	07/02/2020
Divulgação do resultado da prova objetiva e classificação	11/02/2020
Recebimento de recursos contra resultado da prova objetiva e classificação	12 e 13/02/2020
Divulgação do resultado de recursos contra resultado da prova objetiva e classificação	18/02/2020
RESULTADO FINAL APÓS RECURSOS	21/02/2020
Homologação após	21/02/2020

Contagem, 26 de dezembro de 2019.

Cleber de Faria Silva
Secretário Municipal de Saúde de Contagem

"Este documento está **assinado digitalmente** nos termos da Lei Federal 11.419/2006, Medida Provisória 2.200-2/2001, Decreto 1.455/2010 e Portaria XXX. A assinatura digital cumpre a função de associar uma pessoa ou entidade a uma chave pública. Os métodos criptográficos adotados pela Prefeitura de Contagem impedem que a assinatura eletrônica seja falsificada, ou que os dados do documento sejam adulterados, tornando-os invioláveis.
Portanto, encontram-se garantidas, pela assinatura digital, a autenticidade e a inviolabilidade de todos os dados do presente DIÁRIO OFICIAL DE CONTAGEM - MG (doc)." Para outras informações www.contagem.mg.gov.br.

Atos do Executivo

LEI COMPLEMENTAR Nº 293, de 26 de DEZEMBRO de 2019

Dispõe sobre a criação da vantagem nominal identificada para os servidores ocupantes do cargo de Médico, Profissional de Saúde de Nível Superior I, II e III (Médico), Médico Clínico Geral, Médico Especialista e Médico da Família, pertencentes ao Quadro Setorial da Saúde.

A CÂMARA MUNICIPAL DE CONTAGEM aprova e eu sanciono a Lei Complementar:

Art. 1º Fica criada a Vantagem Nominal Identificada – VNI, de natureza permanente, para os servidores ocupantes dos cargos de provimento efetivo de Médico, Profissional de Saúde de Nível Superior I, II e III (Médico), Médico Clínico Geral, Médico Especialista e Médico da Família, pertencentes ao Quadro Setorial da Saúde.
Art. 2º A Vantagem Nominal Identificada – VNI, será composta pela incorporação de 100% (cem por cento) do Adicional de Residência Médica devido aos servidores de que trata o art. 1º desta Lei Complementar.
Parágrafo único. O valor da VNI, mencionada no caput deste artigo, deverá guardar correspondência com o percentual de 20% (vinte por cento) do valor do vencimento base do servidor.
Art. 3º O valor atribuído à VNI incidirá para fins do cálculo de adicional de tempo de serviço, férias prêmio, abono de 1/3 e férias regulamentares, abono natalino, licenças e afastamentos caracterizados como efetivo exercício e aposentadoria.
Parágrafo único. O valor atribuído à VNI não servirá de base de cálculo para vantagens ulteriores.
Art. 4º A criação da Vantagem Nominal Identificada – VNI não alterará a forma de pagamento dos servidores inativos, uma vez que estes já sofreram a incorporação do Adicional de Residência Médica à época de suas respectivas aposentadorias.
Parágrafo único. Excetuam-se da regra constante do caput deste artigo, os servidores aposentados sob a regra da paridade de vencimentos.
Art. 5º Os servidores beneficiários desta Lei Complementar ficam excluídos da aplicação do art. 6º da Lei Complementar nº 036, de 07 de maio de 2007 e suas alterações.
Art. 6º As despesas com a execução desta Lei Complementar correrão por conta das dotações orçamentárias próprias, suplementadas se necessário.
Art. 7º Esta Lei Complementar entra em vigor na data de sua publicação, produzindo efeitos a partir de 1º de janeiro de 2020.
Palácio do Registro, em Contagem, aos 26 de dezembro de 2019.

ALEXIS JOSÉ FERREIRA DE FREITAS
Prefeito de Contagem

LEI Nº 5.059, DE 26 DE DEZEMBRO DE 2019

Autoriza o Município de Contagem a contratar com o Banco de Desenvolvimento de Minas Gerais S.A. – BDMG, operações de crédito com outorga de garantia.

A CÂMARA MUNICIPAL DE CONTAGEM aprova e eu sanciono a seguinte Lei:

Art. 1º Fica o Chefe do Executivo autorizado a celebrar com o Banco de Desenvolvimento de Minas Gerais S.A. – BDMG, operações de crédito até o montante de R$ 15.000.000,00 (quinze milhões de reais), destinadas ao financiamento de obras de infraestrutura urbana observada a legislação vigente, em especial as disposições da Lei Complementar nº 101, de 4 de maio de 2000.
Art. 2º Fica o Município autorizado a oferecer a vinculação em garantia das operações de crédito, por todo o tempo de vigência dos contratos de financiamento e até a liquidação total da dívida, sob a forma de Reserva de Meio de Pagamento, das Receitas de Transferências oriundas do Imposto sobre Operações Relativas à Circulação de Mercadorias e sobre a Prestação de Serviços de Transporte Interestadual e Intermunicipal e de Comunicação - ICMS e do Fundo de Participação dos Municípios - FPM, em montante necessário e suficiente para a amortização das parcelas do principal e o pagamento dos acessórios da dívida.
Parágrafo único. As receitas de transferências sobre as quais se autoriza a vinculação em garantia, em caso de sua extinção, serão substituídas pelas receitas que vier a serem estabelecidas constitucionalmente, independentemente de nova autorização.
Art. 3º O Chefe do Executivo do Município está autorizado a constituir o Banco de Desenvolvimento de Minas Gerais S.A. - BDMG como seu mandatário, com poderes irrevogáveis e irretratáveis, para receber junto às fontes pagadoras das receitas de transferências mencionadas no caput do art. 2º, os recursos vinculados, podendo utilizar esses recursos no pagamento do que lhe for devido por força dos contratos a que se refere o art. 1º desta Lei.
Parágrafo único. Os poderes mencionados se limitam aos casos de inadimplemento do Município e se restringem às parcelas vencidas e não pagas.
Art. 4º Fica o Município autorizado a:
I - participar e assinar contratos, convênios, aditivos e termos que possibilitem a execução da presente Lei;
II - aceitar todas as condições estabelecidas pelas normas do BDMG referentes às operações de crédito, vigentes à época da assinatura dos contratos de financiamento;
III - abrir conta bancária vinculada ao contrato de financiamento, no Banco, destinada a centralizar a movimentação dos recursos decorrentes do referido contrato; e
IV - aceitar o foro da cidade de Belo Horizonte para dirimir quaisquer controvérsias decorrentes da execução dos contratos.
Art. 5º Os recursos provenientes da operação de crédito a que se refere esta Lei deverão ser consignados como receita no Orçamento ou em créditos adicionais, nos termos do inc. II, § 1º, art. 32, da Lei Complementar nº 101, de 2000.
Art. 6º Os orçamentos municipais consignarão, obrigatoriamente, as dotações necessárias às amortizações e aos pagamentos dos encargos anuais, relativos aos contratos de financiamento a que se refere o artigo primeiro.
Art. 7º Fica o Chefe do Executivo autorizado a abrir créditos especiais destinados a fazer face aos pagamentos de obrigações decorrentes das operações de crédito ora autorizadas.
Art. 8º Esta Lei entra em vigor na data de sua publicação.

"Este documento está **assinado digitalmente** nos termos da Lei Federal 11.419/2006, Medida Provisória 2.200-2/2001, Decreto 1.455/2010 e Portaria XXX. A assinatura digital cumpre a função de associar uma pessoa ou entidade a uma chave pública. Os métodos criptográficos adotados pela Prefeitura de Contagem impedem que a assinatura eletrônica seja falsificada, ou que os dados do documento sejam adulterados, tornando-os invioláveis.
Portanto, encontram-se garantidas, pela assinatura digital, a autenticidade e a inviolabilidade de todos os dados do presente DIÁRIO OFICIAL DE CONTAGEM - MG (doc)." Para outras informações www.contagem.mg.gov.br.

Palácio do Registro, em Contagem, aos 26 de dezembro de 2019.

ALEXIS JOSÉ FERREIRA DE FREITAS
Prefeito de Contagem

PROJETO DE LEI Nº 26, DE 07 DE OUTUBRO DE 2019

MENSAGEM

Excelentíssimo Senhor Presidente da Câmara Municipal,

Tenho a honra de encaminhar a essa Egrégia Casa, para que seja submetido à apreciação de Vossa Excelência e de seus ilustres pares, o Projeto de Lei que "Autoriza o Município de Contagem a contratar com o Banco de Desenvolvimento de Minas Gerais S.A. – BDMG, operações de crédito com outorga de garantia.".
O Município de Contagem visa celebrar com o Banco de Desenvolvimento de Minas Gerais S.A. - BDMG, vínculo na linha de financiamento BDMG PREVENÇÃO MUNICÍPIOS, operação de crédito, no valor de R$ 15.000.000,00 (quinze milhões de reais).
O objetivo principal é o financiamento de obras de infraestrutura de mobilidade e de drenagem urbana, visando desenvolver estudos, projetos e execução de obras de drenagem e, também, projetos adotando a alternativa de utilização de parque linear, revegetado, contribuindo para o aumento da permeabilidade, aumento da rugosidade, e adequação da seção compatibilizando com as vazões determinadas de um futuro projeto, promovendo assim a redução, retardamento e amortecimento do escoamento das águas pluviais.
As condições financeiras do Programa são adequadas e financia até 100% (cem por cento) dos projetos que serão apresentados e submetidos para a apreciação do Banco, visando o seu enquadramento.
Estas ações estão alinhadas e ancoradas no Plano Estratégico Contagem 2030 - Uma Cidade Inovadora, Sustentável e Segura, no Plano Plurianual – PPA de 2018-2021, na Lei Orçamentária Anual – LOA corrente e do Plano Diretor do Município.
As condições do financiamento são as seguintes:
Prazo de carência: até 12 (doze) meses;
Prazo de amortização: de 72 (setenta e dois) meses;
Prazo total: até 84 (oitenta e quatro) meses;
Custo financeiro: Atualização monetária pela SELIC; Juros de 5% a.a. (cinco por cento ao ano);
TAC - Tarifa de Análise de Crédito: 1% (um por cento) do valor contratado; Tarifa de Enquadramento Prévio para formatar o PVL - Pedido de Verificação de Limites e Condições: R$2.000,00 (dois mil reais);
Forma de pagamento: os juros cobrados trimestralmente na carência e juntamente com o principal durante a amortização;
Garantias: vinculação de receitas de transferências constitucionais de FPM e ICMS.
Estas intervenções tem o fito de atender as comunidades que vivem nas localidades que serão atendidas trazendo maior qualidade de vida, cuja iniciativa se deve à política pública da Administração Municipal, voltada a ações de melhoria nos aspectos de mobilidade e drenagem urbana, de modo a alcançar significativo aumento na qualidade dos serviços prestados aos moradores de Contagem.
Desse modo, visto o caráter meritório dos objetivos ora pretendidos, e certo de que este Projeto de Lei receberá a necessária aquiescência de Vossa Excelência e de seus pares, submeto-o à apreciação dessa Augusta casa, oportunidade em que renovo protestos de estima e consideração.
Palácio do Registro, em Contagem, aos 07 de outubro de 2019.

ALEXIS JOSÉ FERREIRA DE FREITAS
Prefeito de Contagem

Excelentíssimo Senhor
Presidente da Câmara Municipal
Vereador Daniel Flávio de Moura Carvalho
CONTAGEM – MG

LEI Nº 5.060, DE 26 DE DEZEMBRO DE 2019

Autoriza o Poder Executivo a contratar operação de crédito com o Banco do Brasil S.A.

A CÂMARA MUNICIPAL DE CONTAGEM aprova e eu sanciono a seguinte Lei:

Art. 1º Fica o Poder Executivo autorizado a contratar operação de crédito junto ao Banco do Brasil S.A., até o valor de R$ 50.000.000,00 (cinquenta milhões de reais), nos termos da Resolução CMN nº 4.589, de 29 de junho de 2017 e suas alterações, destinados a execução de diversos projetos no Município, observada a legislação vigente, em especial as disposições da Lei Complementar n° 101, de 4 de maio de 2000.
Parágrafo único. Os recursos provenientes da operação de crédito autorizada serão obrigatoriamente aplicados na execução de programas e ações nas áreas de infraestrutura, mobilidade urbana, requalificação de vias, transportes, saneamento, drenagem, equipamentos públicos, contrapartida, consultorias especializadas, gerenciamento, previstos no caput desse artigo, sendo vedada a aplicação de tais recursos em despesas correntes, em consonância com o §1º do art. 35 da Lei Complementar Federal nº 101, de 2000.
Art. 2º Os recursos provenientes da operação de crédito a que se refere esta Lei deverão ser consignados como receita no Orçamento ou em créditos adicionais, nos termos do inciso II, §1º, art. 32, da Lei Complementar Federal nº 101, de 2000 e arts. 42 e 43, inciso IV, da Lei Federal nº 4.320, de 17 de março de 1964.
Art. 3º Os orçamentos ou os créditos adicionais deverão consignar, anualmente, as dotações necessárias às amortizações e aos pagamentos dos encargos, relativos aos contratos de financiamento a que se refere o artigo primeiro.

"Este documento está **assinado digitalmente** nos termos da Lei Federal 11.419/2006, Medida Provisória 2.200-2/2001, Decreto 1.455/2010 e Portaria XXX. A assinatura digital cumpre a função de associar uma pessoa ou entidade a uma chave pública. Os métodos criptográficos adotados pela Prefeitura de Contagem impedem que a assinatura eletrônica seja falsificada, ou que os dados do documento sejam adulterados, tornando-os invioláveis.
Portanto, encontram-se garantidas, pela assinatura digital, a autenticidade e a inviolabilidade de todos os dados do presente DIÁRIO OFICIAL DE CONTAGEM - MG (doc)." Para outras informações www.contagem.mg.gov.br.

Art. 4º Fica o Chefe do Poder Executivo autorizado a abrir créditos adicionais destinados a fazer face aos pagamentos de obrigações decorrentes da operação de crédito ora autorizada.
Art. 5º Para pagamento do principal, juros, tarifas bancárias e demais encargos financeiros e despesas da operação de crédito, fica o Banco do Brasil autorizado a debitar na conta corrente de titularidade do Município, mantida em sua agência, a ser indicada no contrato, em que são efetuados os créditos dos recursos do Município, os montantes necessários às amortizações e pagamento final da dívida, nos prazos contratualmente estipulados.
Parágrafo único. Fica dispensada a emissão da nota de empenho para a realização das despesas a que se refere este artigo, nos termos do §1º, do art. 60, da Lei Federal nº 4.320, de 1964.
Art. 6º Esta Lei entra em vigor na data de sua publicação.
Palácio do Registro, em Contagem, 26 de dezembro de 2019.

ALEXIS JOSÉ FERREIRA DE FREITAS
Prefeito de Contagem

LEI Nº 5.061, DE 26 DE DEZEMBRO DE 2019

Autoriza o Poder Executivo a contratar operação de crédito com a Caixa Econômica Federal (CAIXA) e a oferecer garantias.

A CÂMARA MUNICIPAL DE CONTAGEM aprova e eu sanciono a seguinte Lei:

Art. 1º Fica o Executivo autorizado a celebrar e garantir com a Caixa Econômica Federal (CAIXA), até o valor de R$ 50.000.000,000 (cinquenta milhões de reais), operação de crédito destinada a despesas de capital para a execução de diversos projetos no Município, observadas as disposições legais em vigor, as normas do agente financeiro e as condições específicas, no âmbito do Programa Financiamento à Infraestrutura e ao Saneamento (FINISA).
Parágrafo único. Os recursos advindos da operação de crédito a que se refere o caput deste artigo destinam-se a complementação dos diversos programas e ações desenvolvidas nas áreas de infraestrutura, mobilidade urbana, transportes, requalificação de vias, saneamento, drenagem, equipamentos públicos, contrapartida, desapropriação, gerenciamento, bem como em ações definidas no Plano Plurianual do Município de Contagem (PPA 2018-2021).
Art. 2º Para garantia da dívida e demais obrigações decorrentes do financiamento a ser contraído pelo Município, observadas as finalidades previstas no art. 1º desta Lei, fica o Executivo autorizado a ceder e a transferir ao agente financeiro, em caráter irrevogável e irretratável, as parcelas do Imposto sobre Operações Relativas à Circulação de Mercadorias e sobre Prestação de Serviços de Transporte Interestadual e Intermunicipal e de Comunicação (ICMS) - e/ou do Fundo de Participação dos Municípios (FPM) - e/ou o produto de outros impostos - e/ou as receitas geradas pelos impostos a que se referem os arts. 156 e 158 da Constituição da República, bem como as receitas de que tratam os incisos I, alíneas "b" e "d", e II, c/c o §3º, do art. 159 da Constituição da República, na forma da legislação vigente, em montante necessário e suficiente para amortização das parcelas do principal, encargos e pagamento dos acessórios da dívida.
§1º Em caso de insuficiência de parte dos depósitos bancários necessários para a quitação dos encargos contratuais e/ou, ainda, na hipótese de extinção das receitas, a garantia será sub-rogada por fundos ou impostos que venham a substituí-las, durante os prazos do contrato de financiamento autorizado por esta Lei.
§2º Na hipótese de inadimplemento, fica o Executivo autorizado a conferir ao agente financeiro os poderes bastantes para que as garantias possam ser prontamente exequíveis, por meio de débito nas contas correntes de depósitos vinculadas às receitas de transferências mencionadas no caput deste artigo, limitado ao exato montante apurado como inadimplemento, mediante a apresentação de prestação de contas por parte do agente financeiro ao Município.
Art. 3º Fica o Executivo autorizado a consignar nos orçamentos anuais e no Plano Plurianual do Município dotações suficientes aos investimentos e pagamentos das parcelas de amortização e encargos financeiros decorrentes do financiamento, bem como os devidos valores da contrapartida, com recursos próprios, decorrentes do empréstimo a que se refere o art. 1º desta Lei, durante os prazos que vierem a ser estabelecidos para a execução dos projetos.
Art. 4º Fica o Executivo autorizado a abrir créditos adicionais ao orçamento vigente no limite previsto no caput do art. 1º para atender ao disposto nesta Lei, podendo esses créditos ser reabertos pelos seus saldos no exercício seguinte, nas dotações orçamentárias relacionadas com o objeto das operações financeiras autorizadas nos termos dos arts. 40 a 43, 45 e 46 da Lei Federal nº 4.320, de 17 de março de 1964.
Art. 5º Esta Lei entra em vigor na data de sua publicação.
Palácio do Registro, em Contagem, 26 de dezembro de 2019.

ALEXIS JOSÉ FERREIRA DE FREITAS
Prefeito de Contagem

"Este documento está **assinado digitalmente** nos termos da Lei Federal 11.419/2006, Medida Provisória 2.200-2/2001, Decreto 1.455/2010 e Portaria XXX. A assinatura digital cumpre a função de associar uma pessoa ou entidade a uma chave pública. Os métodos criptográficos adotados pela Prefeitura de Contagem impedem que a assinatura eletrônica seja falsificada, ou que os dados do documento sejam adulterados, tornando-os invioláveis.
Portanto, encontram-se garantidas, pela assinatura digital, a autenticidade e a inviolabilidade de todos os dados do presente DIÁRIO OFICIAL DE CONTAGEM - MG (doc)." Para outras informações www.contagem.mg.gov.br.

LEI Nº 5.062, DE 26 DE DEZEMBRO DE 2019

Dispõe sobre a revisão do Plano Plurianual do Município de Contagem – PPA 2018-2021.

A CÂMARA MUNICIPAL DE CONTAGEM aprova e eu sanciono a seguinte Lei:

Art. 1º Esta Lei dispõe sobre a revisão do Plano Plurianual do Município de Contagem – PPA 2018-2021, em atendimento ao disposto no art. 3º da Lei nº 4.922, de 05 de janeiro de 2018, passando o plano a vigorar na forma do Anexo I e Anexo II desta Lei.

Art.2º As metas e prioridades para o exercício de 2020 estão especificadas conforme disposto no art. 2º da Lei nº 5.017, de 01 de agosto de 2019, que estabelece as diretrizes para elaboração e execução da Lei Orçamentária Anual - LOA 2020.

Art. 3º O Anexo II a que se refere o art.1º desta Lei, é composto pelos seguintes tópicos:

I – Contexto Econômico;

II – Prioridades e Diretrizes da Administração Pública;

III – Diretrizes Gerais para o PPA 2018-2021;

IV – Programas por Eixo de Desenvolvimento;

V – Projetos Estratégicos;

VI – Programas por Órgão Responsável;

VII – Programas direcionados à criança e ao adolescente;

VIII – Detalhamento dos programas cadastrados;

IX – Detalhamento dos programas vinculados às ações e órgãos.

Art. 4º Esta Lei entra em vigor na data de sua publicação.

Palácio do Registro, em Contagem, aos 26 de dezembro de 2019.

ALEXIS JOSÉ FERREIRA DE FREITAS
Prefeito de Contagem

"Este documento está **assinado digitalmente** nos termos da Lei Federal 11.419/2006, Medida Provisória 2.200-2/2001, Decreto 1.455/2010 e Portaria XXX. A assinatura digital cumpre a função de associar uma pessoa ou entidade a uma chave pública. Os métodos criptográficos adotados pela Prefeitura de Contagem impedem que a assinatura eletrônica seja falsificada, ou que os dados do documento sejam adulterados, tornando-os invioláveis.
Portanto, encontram-se garantidas, pela assinatura digital, a autenticidade e a inviolabilidade de todos os dados do presente DIÁRIO OFICIAL DE CONTAGEM - MG (doc)." Para outras informações www.contagem.mg.gov.br.

ANEXO I DA LEI Nº 5.062, DE 26 DE DEZEMBRO DE 2019

DEMONSTRATIVO DAS ALTERAÇÕES DO PPA 2018-2021

PROGRAMAS SUSPENSOS

SECRETARIA MUNICIPAL DE DESENVOLVIMENTO ECONÔMICO

PROGRAMA: 0010 - Revitalização dos Distritos Industriais e Polos Econômicos.

SECRETARIA MUNICIPAL DE MEIO AMBIENTE E DESENVOLVIMENTO SUSTENTÁVEL

PROGRAMA: 0022 - Recuperação de Mata Ciliar e Áreas Degradadas.

SECRETARIA MUNICIPAL DE GOVERNO

PROGRAMA: 0057 - Plano Municipal de Parcerias Público-Privadas e Concessões

SECRETARIA MUNICIPAL DE DESENVOLVIMENTO URBANO E HABITAÇÃO

PROGRAMA: 0079 – Contagem Para o Futuro

SECRETARIA MUNICIPAL DE MEIO AMBIENTE E DESENVOLVIMENTO SUSTENTÁVEL

PROGRAMA: 0021 - Turismo Socioambiental.

PROGRAMAS COM OBJETIVO ALTERADO

SECRETARIA MUNICIPAL DE MEIO AMBIENTE E DESENVOLVIMENTO SUSTENTÁVEL

PROGRAMA: 0018 – Conexão Urbana.

PROGRAMA: 0019 - Contagem das Nascentes.

SECRETARIA MUNICIPAL DE DIREITOS HUMANOS E CIDADANIA

PROGRAMA: 0028 - Promoção e Defesa dos Direitos Humanos.

NOVAS AÇÕES

SMDUH 012	Estudos de planejamento urbano. / 0031 - Fortalecimento da Gestão e do Planejamento Urbano
FMS 024	Disponibilização de medicamentos padronizados na REMUME. / 0040 - Desenvolvimento da Atenção Ambulatorial Básica e Especializada em Saúde
FMS 025	Reestruturação da atenção especializada. / 0040 - Desenvolvimento da Atenção Ambulatorial Básica e Especializada em Saúde
SEDECON 019	Instituição do Complexo de Desenvolvimento Sustentável de Vargem das Flores. / 0011 - Vargem das Flores Sustentável
SEDECON 020	Ações institucionais para o desenvolvimento econômico. / 0012 - Atração de Investimentos e Promoção da Competitividade
SECEJ 017	Gestão de Subcontratados da SECEJ. / 0001 - Gestão e Modernização Administrativa

"Este documento está **assinado digitalmente** nos termos da Lei Federal 11.419/2006, Medida Provisória 2.200-2/2001, Decreto 1.455/2010 e Portaria XXX. A assinatura digital cumpre a função de associar uma pessoa ou entidade a uma chave pública. Os métodos criptográficos adotados pela Prefeitura de Contagem impedem que a assinatura eletrônica seja falsificada, ou que os dados do documento sejam adulterados, tornando-os invioláveis.
Portanto, encontram-se garantidas, pela assinatura digital, a autenticidade e a inviolabilidade de todos os dados do presente DIÁRIO OFICIAL DE CONTAGEM - MG (doc)." Para outras informações www.contagem.mg.gov.br.

SEMAD 007	Conservação, manutenção, reforma e implantação de Parques, Praças e Jardins. / 0064 - Preservação, Conservação e Desenvolvimento de Parques, Praças, Canteiros e Jardins
SEMAD 008	Manutenção Arbórea. / 0065 - Preservação, Conservação de Áreas Verdes e Arborização Urbana em Áreas Públicas Municipais
FMMA 010	Promoção da Educação Ambiental para a população. / 0023 - Plantando Ideias
FMMA 011	Plantio de espécies arbóreas. / 0024 – Cidade Verde
FUNTRAC 001	Requerimento ao Seguro Desemprego e Intermediação de Mão de Obra no âmbito do SINE. / 0034 - Atendimento ao Trabalhador
EGM SEFAZ 003	Administração da Dívida Externa e Encargos Especiais. / 0036 - Encargos Gerais do Município
FME 001	Gestão, manutenção e planejamento institucional. / 0001 - Gestão e Modernização Administrativa
FME 012	Remuneração de pessoal ativo e encargos sociais. / 0001 - Gestão e Modernização Administrativa
FME 013	Remuneração de pessoal ativo e encargos sociais. / 0001 - Gestão e Modernização Administrativa
FME 014	Remuneração de pessoal ativo e encargos sociais. / 0001 - Gestão e Modernização Administrativa
FME 015	Remuneração de pessoal ativo e encargos sociais. / 0001 - Gestão e Modernização Administrativa
FME 002	Administração da Educação Infantil. / 0029 – Gestão e Operacionalização da Política Educacional
FME 003	Administração da Educação Fundamental. / 0029 – Gestão e Operacionalização da Política Educacional
FME 004	Administração da Educação de Jovens e Adultos – EJA. / 0029 – Gestão e Operacionalização da Política Educacional
FME 005	Administração da Educação Especial. / 0029 – Gestão e Operacionalização da Política Educacional
FME 006	Ampliação do número de vagas do ensino infantil por meio de construção, ampliação e/ou pactuação de parcerias. / 0030 – Cidade Nota 10
FME 007	Ampliação de vagas em tempo integral no município. / 0030 – Cidade Nota 10
FME 008	Implantação das Escolas de Tempo Integral. / 0030 – Cidade Nota 10
FME 009	Adequação das estruturas físicas das unidades de ensino fundamental. / 0030 – Cidade Nota 10
FME 010	Adequação das estruturas físicas das unidades de ensino infantil do município. / 0030 – Cidade Nota 10

"Este documento está **assinado digitalmente** nos termos da Lei Federal 11.419/2006, Medida Provisória 2.200-2/2001, Decreto 1.455/2010 e Portaria XXX. A assinatura digital cumpre a função de associar uma pessoa ou entidade a uma chave pública. Os métodos criptográficos adotados pela Prefeitura de Contagem impedem que a assinatura eletrônica seja falsificada, ou que os dados do documento sejam adulterados, tornando-os invioláveis.
Portanto, encontram-se garantidas, pela assinatura digital, a autenticidade e a inviolabilidade de todos os dados do presente DIÁRIO OFICIAL DE CONTAGEM - MG (doc)." Para outras informações www.contagem.mg.gov.br.

AÇÕES SUSPENSAS

SEGOV 004	Execução da modelagem e Acompanhamento de Parcerias Público Privadas e Concessões.
SEAD 002	Gestão de documentos e do Arquivo Público Municipal.
SEAD 003	Criação do núcleo de contatos, apoio e articulação da administração pública, assuntos funcionais, informação e serviços de contagem – NAPISC.
SEAD 005	Implantação do controle de acesso na recepção do prédio do Palácio do Registro.
SEAD 009	Modernização do processo de posse do servidor.
SEAD 011	Implantação de módulos nos Sistemas informatizados de gestão de pessoas.
SEAD 010	Elaboração do Programa de Prevenção de Riscos de Ambientais - PPRA e Programa de Controle Médico de Saúde Ocupacional – PCMSO.
SEAD 014	Revisão dos Planos de Carreira.
SEPLAN 002	Implantação de estrutura para Governança de dados.
SMDUH 004	Estudos técnicos para o planejamento urbano.
SMDUH 005	Revisão do Plano Diretor.
SMDUH 006	Promoção da participação popular na gestão da cidade.
SMDUH 011	Atendimento técnico à Prefeitura Municipal de Contagem.
FMS 013	Reestruturação da atenção especializada.
SEDUC 001	Gestão, manutenção e planejamento institucional.
SEDUC 006	Ampliação do número de vagas do ensino infantil por meio de construção, ampliação e/ou pactuação de parcerias.
SEDUC 007	Ampliação de vagas em tempo integral no município.
SEDUC 008	Implantação das Escolas de Tempo Integral.
SEDUC 009	Alfabetização de alunos da Rede de Ensino de Contagem até os sete anos.
SEDUC 010	Adequação das estruturas físicas das unidades de ensino fundamental.
SEDUC 011	Adequação das estruturas físicas das unidades de ensino infantil do município.
SEDUC 012	Remuneração de pessoal ativo e encargos sociais.
SEDUC 013	Remuneração de pessoal ativo e encargos sociais.
SEDUC 014	Remuneração de pessoal ativo e encargos sociais.
SEDUC 015	Remuneração de pessoal ativo e encargos sociais.
FUNEC 002	Gestão das despesas com alugueis.
SEDECON 016	Realização de inventário dos distritos industriais e polos econômicos do município.
SEDECON 017	Gestão dos distritos industriais e polos econômicos do município.
SEDECON 001	Elaboração do Mapa de Potencialidades Econômicas.
SEDECON 002	Estruturação do sistema de informações.
SEDECON 003	Instituição do Complexo de desenvolvimento sustentável de Vargem das Flores.

"Este documento está **assinado digitalmente** nos termos da Lei Federal 11.419/2006, Medida Provisória 2.200-2/2001, Decreto 1.455/2010 e Portaria XXX. A assinatura digital cumpre a função de associar uma pessoa ou entidade a uma chave pública. Os métodos criptográficos adotados pela Prefeitura de Contagem impedem que a assinatura eletrônica seja falsificada, ou que os dados do documento sejam adulterados, tornando-os invioláveis.
Portanto, encontram-se garantidas, pela assinatura digital, a autenticidade e a inviolabilidade de todos os dados do presente DIÁRIO OFICIAL DE CONTAGEM - MG (doc)." Para outras informações www.contagem.mg.gov.br.

SEDECON 018	Criação do Distrito Empresarial (Polo Calçadista).
SEDECON 004	Implantação da Sala Mineira do Empreendedor.
SEDECON 005	Apoio e fomento à Inovação tecnológica.
SEDECON 006	Promoção da competitividade dos setores produtivos, retenção de empresas e atração de novos empreendimentos.
SEDECON 007	Implantação e manutenção do Observatório sócio econômico de Contagem.
SEDECON 009	Participação em missões internacionais.
SEDECON 010	Realização de feiras nacionais e internacionais.
SEDECON 013	Realização de Campanhas institucionais.
SEDS 006	Realização de diagnóstico da redução da criminalidade em áreas públicas revitalizadas.
SMDHC 005	Criação, implantação e manutenção do comitê interinstitucional de enfrentamento à violência contra a mulher.
FMTRS 005	Requerimento ao Seguro Desemprego e Intermediação de Mão de Obra no âmbito do SINE.
FMTRS 006	Inserção do deficiente físico e idoso no mercado de trabalho.
SEMAD 003	Potencialização do Banco de Mudas Municipal.
SEMAD 004	Conservação das Praças, Áreas Verdes e Espaços Públicos.
SEMAD 006	Reforma, manutenção e implantação de Parques, Praças, Canteiros e Jardins.
FMMA 002	Indicação de pontos turísticos socioambientais no município de Contagem.
FMMA 005	Recuperação de matas ciliares e áreas degradadas.
FMMA 004	Promoção da Educação Ambiental na população.
FMMA 007	Adote o verde.
FMMA 008	Plantio de espécies arbóreas.
EGM SEGOV 001	Gerenciamento do Fundo Garantidor de Parcerias Público-Privadas – FGP.

PROGRAMA COM INDICADOR ALTERADO

0015.

PROGRAMAS COM OBJETIVO ALTERADO

0018; 0019 e 0028.

AÇÕES COM TÍTULO ALTERADO

SEAD 006; SEAD 007; FMAS 004; FMS 008; FMS 018; SEDECON 008; TRANSCON 004; SEDS 001; SEDS 002 e SMDHC 002; EGM SEFAZ 001.

"Este documento está **assinado digitalmente** nos termos da Lei Federal 11.419/2006, Medida Provisória 2.200-2/2001, Decreto 1.455/2010 e Portaria XXX. A assinatura digital cumpre a função de associar uma pessoa ou entidade a uma chave pública. Os métodos criptográficos adotados pela Prefeitura de Contagem impedem que a assinatura eletrônica seja falsificada, ou que os dados do documento sejam adulterados, tornando-os invioláveis.
Portanto, encontram-se garantidas, pela assinatura digital, a autenticidade e a inviolabilidade de todos os dados do presente DIÁRIO OFICIAL DE CONTAGEM - MG (doc)." Para outras informações www.contagem.mg.gov.br.

AÇÕES COM DESCRIÇÃO ALTERADA

GP 004; SEAD 004; SEAD 006; SEAD 007; SEAD 008; SEFAZ 005; SEFAZ 003; SEFAZ 006; SEFAZ 007; SEFAZ 008; SEFAZ 004; SEFAZ 010; SEDUC 002; SEDUC 003; SEDUC 004; SEDUC 005; FMS 004; FMS 008; FMS 016; FMS 018; SEDECON 011; SEMOBS 003; TRANSCON 002; TRANSCON 005; TRANSCON 008; SEDS 001; SEDS 002; FMDS 001; SMDHC 008; SMDHC 002; SMDHC 003; SMDHC 004; SMDHC 010; SMDHC 011; FMDC 001; SEMAD 005; FMMA 003; FMMA 001 e FMMA 009.

AÇÕES COM FINALIDADE ALTERADA

SEAD 006; SEAD 007; SEAD 008; SEAD 013; SEAD 015; SEFAZ 003; SEFAZ 006; SEFAZ 007; SEFAZ 008; SEFAZ 004; SEFAZ 010; FUNEC 003; FUNEC 007; FMS 008; FMS 016; FMS 018; SEDECON 011; TRANSCON 002; TRANSCON 005; SEDS 002; SMDHC 002; SMDHC 010; SECEJ 012; SEMAD 005; FMMA 003; FMMA 006 e FMMA 001

AÇÕES COM METAS FÍSICAS ALTERADAS

FMAS 004; FMAS 001; FMAS 015; FMAS 009; FMAS 010; FMAS 014; FMATE 001; FMS 002; FMS 015; FMS 008; FMS 009; FMS 017; FMS 018; SEDECON 008; SEMOBS 002; SEMOBS 003; TRANSCON 005; TRANSCON 008; SEDS 001; FMDS 001; FMPDC 001; SMDHC 002; SMDHC 003; SMDHC 010 e SMDHC 011.

AÇÕES COM PRODUTO ALTERADO

SEAD 007; SEFAZ 003; SEDUC 005; FMS 008; FMS 018; SEDECON 008; SEDECON 011; SEDS 002; FMDS 001; FMPDC 001; SMDHC 008 e FMDC 001.

"Este documento está **assinado digitalmente** nos termos da Lei Federal 11.419/2006, Medida Provisória 2.200-2/2001, Decreto 1.455/2010 e Portaria XXX. A assinatura digital cumpre a função de associar uma pessoa ou entidade a uma chave pública. Os métodos criptográficos adotados pela Prefeitura de Contagem impedem que a assinatura eletrônica seja falsificada, ou que os dados do documento sejam adulterados, tornando-os invioláveis.
Portanto, encontram-se garantidas, pela assinatura digital, a autenticidade e a inviolabilidade de todos os dados do presente DIÁRIO OFICIAL DE CONTAGEM - MG (doc)." Para outras informações www.contagem.mg.gov.br.

ANEXO II DA LEI Nº 5.062, DE 26 DE DEZEMBRO DE 2019

PLANO PLURIANUAL DO MUNICÍPIO DE CONTAGEM – PPA 2018-2021

I - CONTEXTO ECONÔMICO

BRASIL

A economia brasileira vem passando por um período de grave crise, vivenciando estagnação econômica, com dois anos consecutivos de diminuição do Produto Interno Bruto (PIB), elevado déficit fiscal e por consequência, queda nos investimentos, aumento do desemprego, queda no consumo, aumento da extrema pobreza, além da instabilidade política e crise de confiança no governo.

Gráfico 1 – Evolução do PIB e PIB per capita (%)

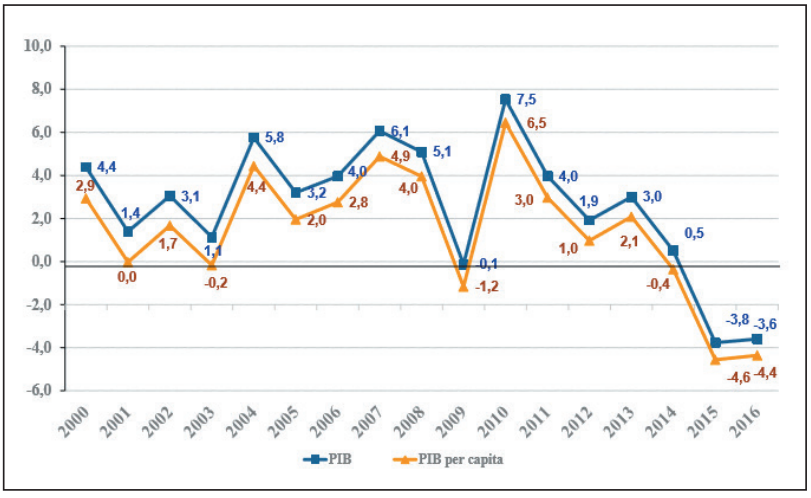

Fonte: IBGE

Conforme mostra o Gráfico 1, durante o período de 2003 a 2008, observou-se um contexto positivo na economia, ancorado na expansão da economia mundial e valendo-se também da superação de vários entraves de política econômica havida nos anos de 1990. Entretanto, em 2009, ocorreu uma queda abrupta do PIB, decorrente da crise financeira global de 2008, que impactou negativamente a economia brasileira. A recuperação observada em 2010 e 2011, evidenciada por taxas significativas de crescimento do PIB, não foi sustentável, iniciando-se, a partir de 2012 /2013, forte redução do ritmo de crescimento e entrando em recessão a partir de 2014. Assim, em 2015 e 2016, o cenário econômico se tornou instável e preocupante, com o crescimento negativo do PIB de -3,8% e -3,6% respectivamente.

Neste período de crescimento e estabilidade econômica (2003 a 2010, apesar da queda em 2009), o País passou por uma série de avanços, com o crescimento dos investimentos, a diminuição das taxas de desemprego, a redução da informalidade e o aumento do rendimento médio real, a diminuição do grau de concentração de renda e da extrema pobreza, além da ampliação do mercado consumidor, tendo sido mantido, durante este período, o tripé econômico: metas de inflação, regime de câmbio flutuante e ajuste fiscal.

Conforme já observado, a partir de 2011, o País passou a vivenciar uma desaceleração do crescimento econômico e tendência à desarticulação política, entrando em recessão em 2015, devido a dificuldades na gestão macroeconômica e fiscal, relacionados à alta do índice inflacionário, que provocou

"Este documento está **assinado digitalmente** nos termos da Lei Federal 11.419/2006, Medida Provisória 2.200-2/2001, Decreto 1.455/2010 e Portaria XXX. A assinatura digital cumpre a função de associar uma pessoa ou entidade a uma chave pública. Os métodos criptográficos adotados pela Prefeitura de Contagem impedem que a assinatura eletrônica seja falsificada, ou que os dados do documento sejam adulterados, tornando-os invioláveis.
Portanto, encontram-se garantidas, pela assinatura digital, a autenticidade e a inviolabilidade de todos os dados do presente DIÁRIO OFICIAL DE CONTAGEM - MG (doc)." Para outras informações www.contagem.mg.gov.br.

a elevação da taxa do Sistema Especial de Liquidação e de Custódia (Selic). Também ocorreu queda no consumo das famílias, redução dos investimentos, dificuldade em adquirir o superávit primário, além de sofrer consequências negativas decorrentes do fraco desempenho da economia mundial e das dificuldades de se adaptar a esse cenário de incertezas. A desaceleração econômica que ocorreu na China e Índia impactou o crescimento das exportações brasileiras, contribuindo ainda mais para a crise no País.

Em relação ao mercado de trabalho, observa-se pelo gráfico 2 e tabela 1, que houve uma queda abrupta na geração de emprego a partir de 2013, havendo uma recuperação em julho de 2017, com a geração de 35.900 empregos, revelando uma desaceleração do desemprego no País. O setor de Serviços Industriais de Utilidade Pública (SIUP) foi o que registrou a maior queda no emprego, com perda de 1.125 postos (-0,27). O resultado positivo deste período foi impulsionado principalmente pelo setor de Indústria de Transformação, que contribuiu em termos absolutos com o saldo de 12.594 empregos.

Gráfico 2 - Evolução do emprego formal (Julhos de 2003 a 2017)

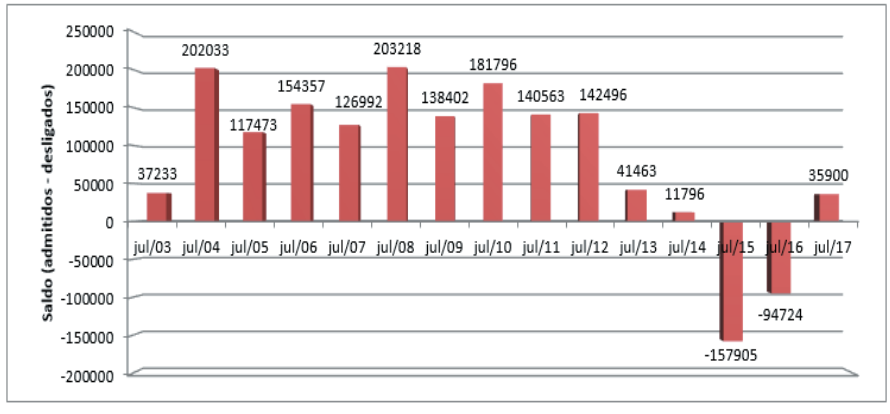

Fonte: Caged, Lei 4.923/65

Tabela 1- Comportamento do emprego segundo Setores de Atividade Econômica

Setores de Atividade Econômica	Saldo de Julho de 2017	
	Variação Absoluta	Variação Relativa (%)
Extrativa Mineral	-224	-0,12
Indústria de Transformação	12.594	0,17
Serviços Industriais de Utilidade Pública - SIUP	-1.125	-0,27
Construção Civil	724	0,03
Comércio	10.156	0,11
Serviços	7.714	0,05
Administração Pública	-994	-0,11
Agropecuária	7.055	0,43
Total	**35.900**	**0,09**

Fonte: Caged, Lei 4.923/65

Acrescenta-se, por outro lado, que o País ainda se vê mergulhado em gravíssima crise fiscal, com um déficit primário na casa dos R$16,1 bilhões no mês de julho e no acumulado em doze meses até julho, um déficit primário de R$170,5 bilhões, afetando não só a União, mas também os estados e municípios. Tal situação tem exigido reformas profundas e difíceis, difíceis de serem viabilizadas, num cenário com grandes dificuldades políticas.

Percebe-se que o Brasil passa por um período de desafios e de mudanças, sendo necessária, neste

"Este documento está **assinado digitalmente** nos termos da Lei Federal 11.419/2006, Medida Provisória 2.200-2/2001, Decreto 1.455/2010 e Portaria XXX. A assinatura digital cumpre a função de associar uma pessoa ou entidade a uma chave pública. Os métodos criptográficos adotados pela Prefeitura de Contagem impedem que a assinatura eletrônica seja falsificada, ou que os dados do documento sejam adulterados, tornando-os invioláveis.
Portanto, encontram-se garantidas, pela assinatura digital, a autenticidade e a inviolabilidade de todos os dados do presente DIÁRIO OFICIAL DE CONTAGEM - MG (doc)." Para outras informações www.contagem.mg.gov.br.

momento de crise, o fortalecimento de suas instituições, além de readquirir a credibilidade e confiança no Governo. Dessa forma, é importante a readequação das contas públicas e a recuperação da capacidade de investimentos, de forma a impulsionar o País no cenário internacional.

É importante ressaltar, entretanto, que, nas últimas semanas têm sido observados indicadores relativamente positivos para a economia brasileira. De modo geral, as instituições financeiras se apresentam otimistas em relação ao crescimento da economia brasileira em 2017 e 2018. De acordo com os dados divulgados pelo Boletim Focus do Banco Central, a projeção do PIB para o ano de 2017 subiu de 0,50% para 0,60% e em 2018; a estimativa do crescimento subiu de 2% para 2,10%, em um contexto de queda da inflação e dos juros. Esta projeção positiva foi resultado do avanço da economia no segundo trimestre do ano, consequente do significante aumento do consumo das famílias.

Também em nível mundial, as perspectivas são relativamente favoráveis, com tendência ao crescimento. O relatório Situação Econômica Mundial e Perspectivas 2017 divulgado pela ONU indicou que a economia mundial expandiu 2,2% em 2016, a mais baixa taxa de crescimento desde a grande recessão global de 2009, mas estima-se que o PIB mundial aumente 2,7% em 2017 e 2,9% em 2018, refletindo desta forma, uma estabilização da economia.

Contudo, é importante salientar, que, caso a economia brasileira continue sem reformas, seria improvável a sua recuperação e um ritmo de crescimento sustentável, sendo que a previsão é que apenas em 2022 se atinja o PIB per capita pré-crise. A crise política, infelizmente, tem retardado essas discussões. Entre as reformas necessárias, destaca-se a importância da reforma da Previdência, que tem como objetivo impedir o crescimento exponencial dos gastos previdenciários, já que em 2017, essas despesas devem alcançar cerca de 10% do PIB. Outra importante reforma é a trabalhista, já aprovada, que possibilitará a redução de custos para as empresas, acordos mais satisfatórios entre empregados e empregadores, gerando segurança jurídica, reaquecimento do mercado de trabalho e melhoria na competitividade das empresas.

MINAS GERAIS

Minas Gerais detém o terceiro maior Produto Interno Bruto (PIB) do Brasil, ficando atrás dos estados de São Paulo e Rio de Janeiro. Sua contribuição para o PIB nacional é de 9,1% e no âmbito da Região Sudeste, sua participação é de 16%. Os principais setores responsáveis pela composição do PIB mineiro são: agropecuária 8,4%, indústria 31,9% e serviços 59,7%.

Assim como ocorre em âmbito nacional, a crise econômica acompanhada de déficit fiscal e grande instabilidade política em todo o País, acabou influenciando significativamente a economia mineira. O que se viu no Estado nos últimos anos foi uma forte retração do PIB, o aumento no número de desempregados, a queda no consumo das famílias e também problemas graves nas contas públicas.

O Produto Interno Bruto (PIB) de Minas Gerais atingiu R$ 516,6 bilhões em 2014 (IBGE), equivalendo a 8,9% do PIB nacional, ante 9,2% em 2012 e 2013 respectivamente, período no qual houve a valorização do minério de ferro no mercado internacional, principal produto da pauta de exportações. Salienta-se que a economia estadual registrou desempenho inferior à do País no triênio 2013-15[1], comovida pela desaceleração da produção industrial, incluindo o segmento de eletricidade e saneamento.

Em 2016, os valores agregados de Minas Gerais e do Brasil registraram recuos respectivos de 2,6% e 3,6%, destacando-se que o desempenho menos desfavorável em âmbito estadual refletiu o maior dinamismo da agricultura no Estado do que no País. A retração da economia mineira em 2016 foi consequência da desaceleração do nível de atividade econômica do Estado, entretanto, vale ressaltar que

[1] O PIB do Estado variou 0,5% em 2013, - 0,7% em 2014 e -4,3% em 2015, e o PIB do País, 3,0%, 0,5% e-3,7%, respectivamente (IBGE e Fundação João Pinheiro).

"Este documento está **assinado digitalmente** nos termos da Lei Federal 11.419/2006, Medida Provisória 2.200-2/2001, Decreto 1.455/2010 e Portaria XXX. A assinatura digital cumpre a função de associar uma pessoa ou entidade a uma chave pública. Os métodos criptográficos adotados pela Prefeitura de Contagem impedem que a assinatura eletrônica seja falsificada, ou que os dados do documento sejam adulterados, tornando-os invioláveis.
Portanto, encontram-se garantidas, pela assinatura digital, a autenticidade e a inviolabilidade de todos os dados do presente DIÁRIO OFICIAL DE CONTAGEM - MG (doc)." Para outras informações www.contagem.mg.gov.br.

foi um resultado positivo se comparado ao observado em 2015, onde a retração foi de 4,3%.

Conforme a Tabela 1, verifica-se que o setor industrial continuou em retração, devido à queda na fabricação de fumo, fraco desempenho da indústria metalúrgica e redução na produção de bens de capital e duráveis, já o setor de serviços obteve uma desaceleração em seu ritmo de queda, devido às retrações nas margens de comércio e de transporte que se apresentaram menores do que em 2015.

Tabela 2 – Produto Interno Bruto e Valor Adicionado (1) – Taxas de variação anual na série sem ajuste sazonal – Minas Gerais e Brasil – 2010-2016 (%)

Minas Gerais							
Agregados Macroeconômicos	2010	2011	2012	2013	2014	2015	2016
PIB	**9,1**	**2,5**	**3,3**	**0,5**	**-0,7**	**-4,3**	**-2,6**
VA	**8,6**	**2,3**	**3,1**	**0,4**	**-0,8**	**-4,1**	**-2,7**
Agropecuária	**11,3**	**-0,8**	**17,7**	**-0,2**	**-5,7**	**-0,5**	**6,6**
Indústria	**13,8**	**2,6**	**0,0**	**-1,6**	**-2,9**	**-7,8**	**-6,0**
Extrativa Mineral	39,1	2,0	-0,4	-5,5	1,7	0,5	-11,2
Transformação	15,2	0,9	-1,9	-0,2	-5,0	-11,1	-5,5
Construção Civil	10,6	6,3	3,8	3,9	-2,2	-7,8	-8,9
Energia e Saneamento	2,4	4,7	0,9	-11,6	-7,7	-10,6	7,7
Serviços	**5,9**	**2,4**	**3,1**	**1,4**	**0,6**	**-2,8**	**-2,1**
Comércio	11,3	4,3	0,0	0,0	2,0	-7,9	-5,4
Transporte	13,4	4,2	-0,8	1,9	1,3	-5,8	-3,9
Administração Pública	2,7	1,9	1,0	2,0	-0,3	-0,1	-0,1
Outros Serviços (2)	4,5	1,7	6,2	1,7	0,3	-1,9	-3,1
Brasil							
Agregados Macroeconômicos	2010	2011	2012	2013	2014	2015	2016
PIB	**7,5**	**4,0**	**1,9**	**3,0**	**0,5**	**-3,8**	**-3,6**
VA	**7,0**	**3,7**	**1,6**	**2,9**	**0,5**	**-3,2**	**-3,1**
Agropecuária	**6,7**	**5,6**	**-3,1**	**8,4**	**2,8**	**3,6**	**-6,6**
Indústria	**10,2**	**4,1**	**-0,7**	**2,2**	**-1,5**	**-6,3**	**-3,8**
Extrativa Mineral	14,9	3,5	-1,9	-3,2	9,1	4,8	-2,9
Transformação	9,2	2,2	-2,4	3,0	-4,7	-10,4	-5,2
Construção Civil	13,1	8,2	3,2	4,5	-2,1	-6,5	-5,2
Energia e Saneamento	6,3	5,6	0,7	1,6	-1,9	-1,5	4,7
Serviços	**5,8**	**3,5**	**2,9**	**2,8**	**1,0**	**-2,7**	**-2,7**
Comércio	11,1	2,3	2,4	3,4	0,6	-8,7	-6,3
Transporte	11,2	4,3	2,0	2,6	1,5	-6,6	-7,1
Administração Pública	2,2	1,9	1,3	2,2	0,1	-0,1	-0,1
Outros Serviços (2)	5,0	4,5	3,9	2,8	1,5	-1,1	-2,2

Fonte: Fundação João Pinheiro (FJP) – Centro de Estatística e Informações (CEI). Instituto Brasileiro de Geografia e Estatística (IBGE) – Contas Nacionais Trimestrais

Segundo os dados disponibilizados pela Pesquisa Nacional por Amostra de Domicílio (PNAD/IBGE) o Estado de Minas Gerais possui cerca de 1,2 milhões de desempregados. A desocupação no Estado mineiro é maior do que a média registrada no Brasil neste primeiro trimestre de 2016, obtendo a taxa chegou de 11,1% e no país de 10,9% no mesmo período.

O gráfico 1 retrata que a taxa de desocupação em Minas Gerais – estimada em 12,2%, apresentou no segundo trimestre de 2017 uma variação de -1,5p.p., mas em relação ao mesmo período do ano anterior, aumentou em 1,2p.p. Em uma análise anual é possível perceber que nos anos de 2014 a 2017 as variações são pequenas, no entanto as taxas de desocupação permaneceram altas, demonstrando que a crise instalada no país tem grande impacto em relação ao desemprego.

"Este documento está **assinado digitalmente** nos termos da Lei Federal 11.419/2006, Medida Provisória 2.200-2/2001, Decreto 1.455/2010 e Portaria XXX. A assinatura digital cumpre a função de associar uma pessoa ou entidade a uma chave pública. Os métodos criptográficos adotados pela Prefeitura de Contagem impedem que a assinatura eletrônica seja falsificada, ou que os dados do documento sejam adulterados, tornando-os invioláveis.
Portanto, encontram-se garantidas, pela assinatura digital, a autenticidade e a inviolabilidade de todos os dados do presente DIÁRIO OFICIAL DE CONTAGEM - MG (doc)." Para outras informações www.contagem.mg.gov.br.

Em consequência, a alta taxa de desocupação e de distribuição de renda também ficaram prejudicadas, uma vez que a porcentagem da população que ainda se encontra no mercado de trabalho tem ganhado menos do que outros trabalhadores de demais regiões do país. Os números do IBGE apontam que o rendimento estimado foi de R$1,747 mil no primeiro trimestre deste ano, uma queda de 3,7% se comparada com o mesmo período no ano passado.

Gráfico 3 - Taxa de desocupação

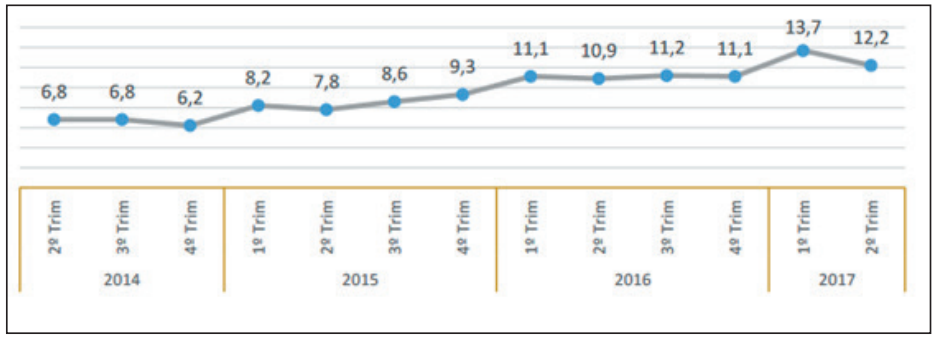

Fonte: PNAD

A recessão vivida pela economia brasileira nos anos de 2015 e 2016 contribuiu de forma significativa para a instabilidade das contas públicas estaduais. Segundo a Tabela 2, no ano de 2016 os resultados fiscais do governo mineiro foram deficitários. As receitas fecharam o ano com R$83,97 bilhões contra R$ 88,13 bilhões das despesas, obtendo resultado negativo de R$ 4,16 milhões (SEF/MG).

As contas públicas foram deficitárias de 2013 a 2016 (SEF/MG), em virtude da grave crise que atinge não somente o estado, mas também os entes federados e a União, portanto o Governo passou a investir em instrumentos e mecanismos que ampliem a arrecadação das receitas e diminuam as despesas.

Tabela 3 – Evolução do Resultado Orçamentário (valores correntes) do Governo de Minas Gerais – 2006/2016

R$ milhões)

ANO	RECEITA	DESPESA	RESULTADO
2006	29.100	29.019	81
2007	32.633	32.443	190
2008	39.923	39.299	624
2009	40.563	40.263	299
2010	46.618	46.051	567
2011	54.844	54.694	151
2012	65.249	63.172	2.076
2013	70.958	71.907	-948
2014	73.347	75.513	-2.165
2015	76.155	85.119	-8.964
2016	83.966	88.129	-4.163

Fonte: Secretaria de Estado da Fazenda de Minas Gerais (SEF/MG)

Em relação à dívida consolidada líquida (DCL), ela atingiu R$ 109,12 bilhões no terceiro quadrimestre de 2016, sendo que no quadrimestre anterior, a cifra havia atingido R$ 100,76 bilhões. No que concerne à relação entre a dívida consolidada líquida e à receita corrente líquida (DCL/RCL), Minas

"Este documento está **assinado digitalmente** nos termos da Lei Federal 11.419/2006, Medida Provisória 2.200-2/2001, Decreto 1.455/2010 e Portaria XXX. A assinatura digital cumpre a função de associar uma pessoa ou entidade a uma chave pública. Os métodos criptográficos adotados pela Prefeitura de Contagem impedem que a assinatura eletrônica seja falsificada, ou que os dados do documento sejam adulterados, tornando-os invioláveis.
Portanto, encontram-se garantidas, pela assinatura digital, a autenticidade e a inviolabilidade de todos os dados do presente DIÁRIO OFICIAL DE CONTAGEM - MG (doc)." Para outras informações www.contagem.mg.gov.br.

Gerais obteve, no terceiro quadrimestre de 2016 a DCL como 203 pontos percentuais da RCL, sendo que no quadrimestre anterior o indicador havia atingido 185.

Gráfico 4 - Evolução da relação dívida consolidada líquida sobre receita corrente líquida - Minas gerais - 1º quadrimestre/2013 - 3º quadrimestre/2016

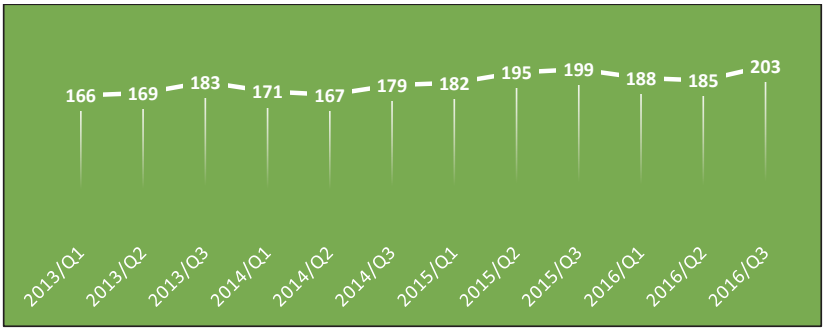

Fonte: Secretaria do Tesouro Nacional (STN/MF)

A forte retração da economia brasileira em 2015 e 2016, fez reduzir o crescimento mineiro, diminuindo dessa forma, as receitas do Estado. Nesse período, a tentativa em diminuir as despesas estaduais foram um grande desafio, pois grande parte dos Estados ficaram com resultados expressivos de endividamento, sendo que Minas Gerais e Rio Grande do Sul destacaram-se no ranking de endividamento separado por estado.

Destaca-se que a contenção de gastos está atrelada à retomada do crescimento econômico, pois a principal maneira de aumentar as receitas seria pelo recolhimento do ICMS, porém devido à crise, essa arrecadação diminuiu de forma expressiva, prejudicando assim as receitas dos Estados e deixando o saldo final negativo. Apesar do contexto econômico não ser atrativo, verifica-se sinais de recuperação, havendo dessa forma, uma grande busca e necessidade de posicionar as contas públicas em equilíbrio.

MUNICÍPIO DE CONTAGEM

Contagem é a terceira cidade mais populosa do Estado de Minas Gerais, com uma população estimada em 658.580 habitantes[2] o que faz dela a segunda maior cidade da Região Metropolitana de Belo Horizonte (RMBH). A cidade está localizada em local logisticamente privilegiado, é atravessada por três rodovias federais e rodovias estaduais, bem como pelo transporte ferroviário Centro Atlântica, de forma que se caracteriza como um importante polo logístico mineiro.

Com um PIB em torno de 26,3 bilhões em 2014, Contagem ocupa a também a 3ª posição entre os municípios mineiros e a 27ª no país. Mas, quanto se considera o PIB per capita, de R$ 40.833,12, sua posição é relativamente desfavorável no contexto da economia mineira: é o 37º no Estado. Esforços na revitalização e crescimento de sua economia são, portanto, fundamentais para se almejar a melhoria deste indicador, valendo-se da base já instalada, da localização estratégica da cidade e das potencialidades já detectadas em vários setores.

Dentro desse contexto econômico, o setor de serviços destaca-se como a maior parcela do PIB, com 60,6% do total do município, seguido pela indústria com 29,4%. Já em relação à concentração de empregos formais, o setor de serviços e comércio são os que mais apresentam empregabilidade, representando 31,05% e 30,77% respectivamente. A Construção Civil e Administração pública

[2] Estimativa IBGE de 2017

"Este documento está **assinado digitalmente** nos termos da Lei Federal 11.419/2006, Medida Provisória 2.200-2/2001, Decreto 1.455/2010 e Portaria XXX. A assinatura digital cumpre a função de associar uma pessoa ou entidade a uma chave pública. Os métodos criptográficos adotados pela Prefeitura de Contagem impedem que a assinatura eletrônica seja falsificada, ou que os dados do documento sejam adulterados, tornando-os invioláveis.
Portanto, encontram-se garantidas, pela assinatura digital, a autenticidade e a inviolabilidade de todos os dados do presente DIÁRIO OFICIAL DE CONTAGEM - MG (doc)." Para outras informações www.contagem.mg.gov.br.

representam cerca de 6% da fatia de empregos formais, já os setores que demostram menor representatividade são os de serviços industriais de utilidade pública e extrativa mineral com menos de 1%. (Informações do IBGE -2014).

A atual crise econômica levou a uma retração no número de empregos, principalmente a partir de 2015, quando o número de empregos caiu cerca de 5% em relação ao ano anterior, acompanhando um movimento de retração do PIB. O município de Contagem atingiu cerca de 199.824 vínculos empregatícios efetivos[3], contra a média de 200.453 de outros municípios similares, ou seja, Contagem apresentou vínculos empregatícios menores, sendo que as principais ocupações estão concentradas no setor de serviços.

Em 2015, o salário médio mensal era de 2,6 salários mínimos e a proporção de pessoas ocupadas em relação à população total era de 34% (IBGE); comparando com outros 853 municípios, Contagem se encontra na posição 41. Em relação aos rendimentos mensais de até meio salário mínimo por pessoa, cerca de 30,5% da população se encontra nesta situação.

Em relação ao equilíbrio fiscal do município, é possível verificar pelo gráfico 1, que tanto a receita quanto a despesa cresceram de forma equilibrada, sendo que, nos anos de 2012 e 2013, as receitas foram maiores que as despesas, tendo sido alcançado superávit. Em 2015, o resultado foi o oposto, o saldo foi deficitário, pois as despesas foram superiores à receita; já em 2016 o município se recuperou, uma vez que o saldo final se mostrou superavitário.

Gráfico 5 – Receita e despesa municipal- 2012-2016

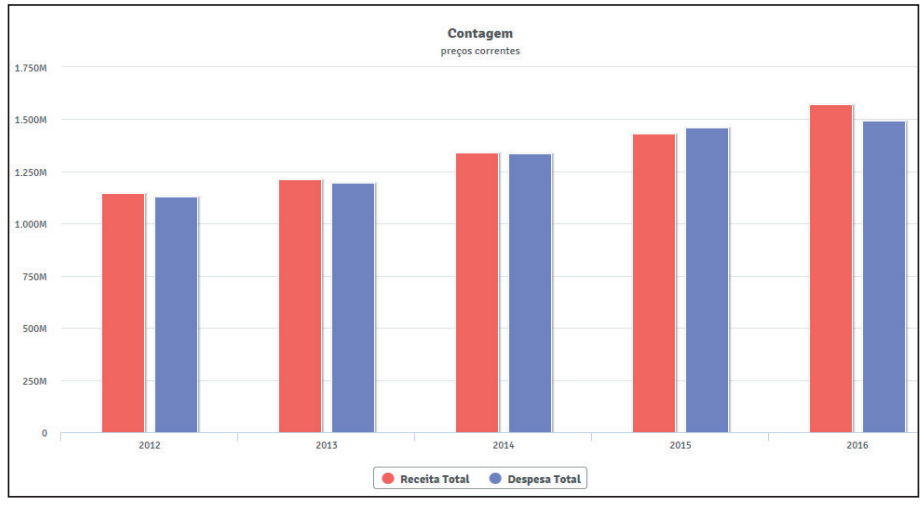

Elaborada com base nos dados da Secretaria do Tesouro Nacional (STN) e do Instituto Brasileiro de Geografia e Estatística (IBGE).

(-) dados não disponíveis.

Pela análise dos indicadores sociais, verifica-se que Contagem tem evoluído em vários aspectos, como a redução da extrema pobreza, que caiu de 13,94% em 2000 para 4,81% em 2010. A mortalidade infantil, por sua vez, também vem caindo consideravelmente nos últimos anos: entre 2000 e 2016, o número de crianças que não sobreviveram ao primeiro ano de vida caiu de 28 a cada mil nascidos vivos para 10 crianças a cada mil nascidos vivos em 2016.

Pelos dados do IDEB 2015, Contagem ainda não alcançou a meta nos anos iniciais do ensino

[3] De acordo com a Relação Anual de Informações Sociais (RAIS),

"Este documento está **assinado digitalmente** nos termos da Lei Federal 11.419/2006, Medida Provisória 2.200-2/2001, Decreto 1.455/2010 e Portaria XXX. A assinatura digital cumpre a função de associar uma pessoa ou entidade a uma chave pública. Os métodos criptográficos adotados pela Prefeitura de Contagem impedem que a assinatura eletrônica seja falsificada, ou que os dados do documento sejam adulterados, tornando-os invioláveis.
Portanto, encontram-se garantidas, pela assinatura digital, a autenticidade e a inviolabilidade de todos os dados do presente DIÁRIO OFICIAL DE CONTAGEM - MG (doc)." Para outras informações www.contagem.mg.gov.br.

fundamental, com nota 5,8, enquanto a meta é 6,0. Já nos anos finais do ensino fundamental, obteve nota 4,6, enquanto a meta é 4,9. Para além dos índices do IDEB, um dado que chama a atenção por estar na contramão da tendência estadual e nacional, é a expectativa de anos de estudo. Enquanto Minas Gerais e o Brasil apresentam uma tendência de aumento no número de anos de estudo, em Contagem a média caiu de 9,9 anos para 9,5 anos entre 2000 e 2010. Se faz necessário, assim, atrair os jovens às escolas, motivando-os de forma a concluir o período escolar, o que reflete diretamente na entrada no mercado de trabalho e na renda dos cidadãos.

Os aspectos ligados ao trabalho e renda demonstram que, entre 2000 e 2010, houve um aumento no número de trabalhadores formais no Município, o que representa um número maior de pessoas com direitos trabalhistas e recolhimento de impostos. Nesse mesmo período, a População Economicamente Ativa (PEA) aumentou de pouco mais de 250 mil para quase 320 mil habitantes, bem como o percentual de empregados com carteira assinada subiu de 51,7% para 61,2%, o que proporciona maior dinamismo e volume nas transações municipais, potencializando o comércio e o setor de serviços.

Considerando indicadores como expectativa de vida ao nascer e acesso a serviços de saúde, educação e renda, o índice de Desenvolvimento Humano Municipal (IDHM) de Contagem ficou em 0,756, superior à média do Estado que foi de 0,731[4]. Neste patamar o município está classificado como de "alto desenvolvimento humano", sendo o 27º do ranking dos municípios mineiros ou o 392º entre os municípios brasileiros. Ou seja, há claramente uma indicação de busca da melhoria do nosso IDH-M

Em síntese, a crise econômica nacional tem influenciado diretamente a economia municipal, que, além do mais, não conseguiu se modernizar e se preparar para as dificuldades enfrentadas, de modo que diversas empresas deixaram o município nos últimos anos, causando aumento no desemprego e redução na renda dos cidadãos.

Logo, são fundamentais políticas voltadas para a atração de empreendimentos, dando um novo impulso à economia municipal, principalmente pelo aumento do consumo das famílias, queda no desemprego, o que gera receitas para o município e permite maiores investimentos em áreas estratégicas como segurança, educação e saúde.

II - PRIORIDADES E DIRETRIZES DA ADMINISTRAÇÃO PÚBLICA

As prioridades que orientarão o Plano Plurianual para o período de 2020 e as ações da administração pública municipal, visando a boa governança e a viabilidade financeira do Município, respeitadas as disposições constitucionais e legais, observarão as seguintes diretrizes, definidas na Lei de Diretrizes Orçamentárias – LDO (Lei Nº 5.017, de 01 de agosto de 2019):

1 - Eficiência na gestão e melhoria na qualidade dos serviços públicos de saúde, garantindo a oferta e ampliação de serviços, humanização do atendimento, fortalecimento da atenção básica e especializada, valorização dos profissionais de saúde; proporcionar aos usuários e servidores ambientes salubres com a manutenção das unidades existentes e construção de unidades básicas de saúde próprias; ampliação da rede de urgência com ampliação de serviços e construção das novas Unidades de Pronto Atendimento – UPA – Industrial, Ressaca e Petrolândia; e fomento às Organizações da Sociedade Civil – OSC – do Município que atuam nas ações e serviços públicos de saúde, nos termos da Lei Federal nº 13.019, de 31 de julho de 2014;

2 - Desenvolvimento do sistema educacional, com foco na melhoria da qualidade do ensino, na obtenção de melhores resultados em relação aos indicadores de avaliação do aprendizado, na universalização do ensino fundamental, na expansão do ensino infantil, na infraestrutura dos prédios escolares e na

[4] Pnud/FJP/IPEA , Atlas do Desenvolvimento Humano no Brasil de 2013.

"Este documento está **assinado digitalmente** nos termos da Lei Federal 11.419/2006, Medida Provisória 2.200-2/2001, Decreto 1.455/2010 e Portaria XXX. A assinatura digital cumpre a função de associar uma pessoa ou entidade a uma chave pública. Os métodos criptográficos adotados pela Prefeitura de Contagem impedem que a assinatura eletrônica seja falsificada, ou que os dados do documento sejam adulterados, tornando-os invioláveis.
Portanto, encontram-se garantidas, pela assinatura digital, a autenticidade e a inviolabilidade de todos os dados do presente DIÁRIO OFICIAL DE CONTAGEM - MG (doc)." Para outras informações www.contagem.mg.gov.br.

valorização dos profissionais da educação, incluindo parcerias público-privadas visando à melhoria da gestão e da oferta de vagas na rede escolar;

3 - Ações de prevenção e combate à violência, com vistas à redução de crimes violentos, com foco nos jovens e adolescentes e no feminicídio; continuidade na implantação do programa de videomonitoramento da cidade em vias públicas e próprios públicos, como forma de levar ao cidadão a percepção de melhoria na qualidade da segurança pública; desenvolvimento de ações de prevenção; tratamento e reinserção social das pessoas com necessidades decorrentes do uso de álcool e outras drogas;

4 - Unificação de ações entre os principais órgãos de segurança, estabelecendo intercâmbio com diversos setores sociais;

5 - Fortalecimento da política habitacional de interesse social, com viabilização de novas moradias, redução das áreas de risco e regularização urbanística;

6 - Atração e manutenção de empreendimentos econômicos, compreendendo o incentivo à modernização e renovação industrial do Município, o fomento à pesquisa, à tecnologia e à inovação, o desenvolvimento da logística, e a reestruturação da gestão dos distritos industriais;

7 - Aumento na geração do trabalho e renda, com o incentivo aos micros e pequenos empreendimentos; estimular e ampliar os empreendimentos de economia solidária, de modo a garantir no mínimo 1 (um) empreendimento fixo em cada administração regional da cidade e a promoção de cursos profissionalizantes;

8 - Consolidação da sustentabilidade ambiental, em integração com o desenvolvimento econômico;

9 - Ações de mobilidade urbana e modernização do transporte coletivo, com segurança no trânsito, conforto e redução de acidentes; minimização dos impactos ambientais com a implantação de ciclovias e a readequação de passeios públicos que garantam a ampla acessibilidade de pessoas com mobilidade reduzida;

10 - Adoção de sistemas interligados de transporte com sistemas de monitoramento, oferecendo espaços públicos seguros para os pedestres;

11 - Utilização adequada dos bens naturais, garantindo um ambiente urbano seguro, limpo e sustentável;

12 - Oferta de serviços e equipamentos de assistência social e promoção de ações de direitos humanos por meio da prevenção, reparação e restauração de direitos nos diversos segmentos sociais;

13 - Promoção, apoio e incentivo às atividades culturais; valorização do patrimônio histórico e cultural; recuperação e revitalização de espaços públicos, como a Casa de Cacos, o Cine Teatro Municipal e a Casa da Cultura Nair Mendes Moreira, dentre outros;

14 - Promoção, apoio e incentivo às atividades esportivas, recreativas e de lazer; e

15 - Promoção da proteção integral à criança e ao adolescente, conforme Plano de Ação 2019 publicado no Diário Oficial do Município em 7 de maio de 2018.

16 - Busca de mecanismos de ajustes com relação à carga tributária, para que haja mais justiça social;

17 - Busca da elevação imediata, substancial e permanente das receitas públicas, sobretudo das receitas próprias;

18 - Ampliação e diversificação de outras fontes de receita, sobretudo as de menor custo;

19 - Aperfeiçoamento do sistema de arrecadação tributária, com maior eficiência para a Administração Municipal e para os contribuintes;

20 - Modernização e aprimoramento dos instrumentos de planejamento e controle da execução orçamentária e financeira;

"Este documento está **assinado digitalmente** nos termos da Lei Federal 11.419/2006, Medida Provisória 2.200-2/2001, Decreto 1.455/2010 e Portaria XXX. A assinatura digital cumpre a função de associar uma pessoa ou entidade a uma chave pública. Os métodos criptográficos adotados pela Prefeitura de Contagem impedem que a assinatura eletrônica seja falsificada, ou que os dados do documento sejam adulterados, tornando-os invioláveis.
Portanto, encontram-se garantidas, pela assinatura digital, a autenticidade e a inviolabilidade de todos os dados do presente DIÁRIO OFICIAL DE CONTAGEM - MG (doc)." Para outras informações www.contagem.mg.gov.br.

21 - Planejamento e alocação de recursos para a execução orçamentária e financeira, considerando o contexto socioeconômico nacional e internacional;

22 - Aplicação de recursos conforme metas e diretrizes de planejamento estabelecidas no Plano Plurianual – PPA – e no Plano Estratégico de Longo Prazo, aprimorando os mecanismos de controle e transparência;

23 - Modernização institucional, revisão de processos e sistemas, racionalização dos gastos, e otimização dos custos e capacitação de servidores; e

24 - Gestão de tecnologia da informação, comunicação e inovação para a melhoria e ampliação da oferta e qualidade de serviços prestados ao cidadão.

III - DIRETRIZES GERAIS PARA O PPA 2018-2021

Para a elaboração do PPA 2018-2021, foram consideradas as diretrizes abaixo definidas, bem como a organização dos programas em eixos de desenvolvimento.

1 - Conter um conjunto de Programas coerente com o "Plano Estratégico Contagem 2030", agrupados por Eixos de Desenvolvimento;

2 - Definir, dentro dos eixos de desenvolvimento, a estrutura programática dos projetos estratégicos, ações, metas, prioridades e resultados esperados;

3 - Alocação de recursos conforme as projeções de receita, despesas e compromissos pactuados de responsabilidade fiscal;

4 - Definir os órgãos responsáveis por cada programa, inclusive nos casos de transversalidade, e o gerente responsável pela execução do mesmo;

5 - Gestão efetiva das ações e metas – controle da execução física e financeira, com monitoramento, solução de restrições, avaliação periódica de resultados e revisões.

IV - PROGRAMAS POR EIXO DE DESENVOLVIMENTO

Os eixos de desenvolvimento estabelecidos no Plano Plurianual 2018 – 2021, representam as premissas básicas a serem incorporadas em todas as ações e decisões tomadas no poder público municipal. A seguir, serão apresentadas as diretrizes pactuadas nesse documento.

VIDA SAUDÁVEL: Transformar Contagem em uma cidade mais saudável, proporcionando maior acesso aos sistemas de saúde, de prevenção e proteção ao bem-estar, atuando para que a vida urbana seja mais ativa e diversificada culturalmente. Programas:

• Gestão e modernização administrativa

• Preservação do patrimônio e da memória

• Contagem cultural

• Cuidar de Contagem

• Desenvolvimento da atenção ambulatorial básica e especializada em saúde

• Reorganização e qualificação dos cuidados de urgência e de emergência na saúde

• PARTICIPASUS: aprimoramento do controle e da participação social na saúde

• SUS alerta: a vigilância em saúde dinâmica e resolutiva

• Contagem livre das drogas

"Este documento está **assinado digitalmente** nos termos da Lei Federal 11.419/2006, Medida Provisória 2.200-2/2001, Decreto 1.455/2010 e Portaria XXX. A assinatura digital cumpre a função de associar uma pessoa ou entidade a uma chave pública. Os métodos criptográficos adotados pela Prefeitura de Contagem impedem que a assinatura eletrônica seja falsificada, ou que os dados do documento sejam adulterados, tornando-os invioláveis.
Portanto, encontram-se garantidas, pela assinatura digital, a autenticidade e a inviolabilidade de todos os dados do presente DIÁRIO OFICIAL DE CONTAGEM - MG (doc)." Para outras informações www.contagem.mg.gov.br.

• Plataforma de esportes em Contagem

VIDA SEGURA: Assegurar que todos os contagenses se sintam seguros e protegidos de qualquer tipo de ameaça, possibilitando que os mesmos utilizem integralmente e a qualquer momento os espaços públicos.

Programas:

• Gestão e modernização administrativa

• Contagem livre das drogas

• Contagem vigilante

• Proteção e defesa civil

• Manutenção e ampliação das ações da Guarda Civil de Contagem

• Prevenção à violência e ao uso abusivo de álcool e outras drogas

NOVA EDUCAÇÃO: Oferecer uma educação universal e cidadã, de alto desempenho e inclusiva, que empodere crianças e jovens através do conhecimento, atingindo os melhores índices de aprendizado.

Programas:

• Gestão e modernização administrativa

• Cidade nota 10

• Gestão e operacionalização da política educacional

• Gestão de ensino da FUNEC

• Programa Municipal de educação fiscal

PROTEÇÃO SOCIAL: Promover a inclusão social de forma a transformar Contagem em uma cidade inclusiva e igualitária, eliminando todas as formas de desnutrição, e de discriminação e preconceito, promovendo o acesso universal às políticas sociais.

Programas:

• Gestão e modernização administrativa

• Contagem para todos

• Promoção e defesa dos direitos humanos

• Contagem melhor e mais justa

• Contagem é meu lar

• Proteção social básica e especial, inclusão produtiva e integração ao mundo de trabalho

• Gestão do SUAS

• PROCON Contagem

• Promoção e proteção de políticas para a criança e adolescente

• Segurança alimentar, nutricional e abastecimento

DESENVOLVIMENTO SUSTENTÁVEL E URBANIZAÇÃO: Transformar Contagem em uma cidade voltada para a sustentabilidade, organizada, arborizada, com ar e água de qualidade, que evite o desperdício e reduza a poluição.

Programas:

"Este documento está **assinado digitalmente** nos termos da Lei Federal 11.419/2006, Medida Provisória 2.200-2/2001, Decreto 1.455/2010 e Portaria XXX. A assinatura digital cumpre a função de associar uma pessoa ou entidade a uma chave pública. Os métodos criptográficos adotados pela Prefeitura de Contagem impedem que a assinatura eletrônica seja falsificada, ou que os dados do documento sejam adulterados, tornando-os invioláveis.
Portanto, encontram-se garantidas, pela assinatura digital, a autenticidade e a inviolabilidade de todos os dados do presente DIÁRIO OFICIAL DE CONTAGEM - MG (doc)." Para outras informações www.contagem.mg.gov.br.

• Gestão e modernização administrativa

• Manutenção da infraestrutura e limpeza urbana

• Obras de infraestrutura

• Conexão urbana

• Contagem das nascentes

• Fiscalização ambiental e preventiva

• Plantando ideias

• Cidade verde

• Fortalecimento da gestão e do planejamento urbano

• Alvará na hora

• Regulação urbana digital

• Preservação, conservação e desenvolvimento de parques, praças e jardins

• Preservação, conservação de áreas verdes e arborização urbana em áreas públicas municipais

• Criação do parque municipal nascentes do Sarandí

MOBILIDADE SUSTENTÁVEL: Tornar a mobilidade de Contagem mais sustentável, acessível, segura e conectada, aprimorando o transporte público, integrando áreas urbanas e reduzindo os custos ambientais, econômicos e de saúde causados pelos transportes individuais motorizados.

Programas:

• Gestão e modernização administrativa

• Sistema integrado de mobilidade - SIM

• Contagem conectada

• Contagem interligada

• Gestão do sistema viário e trânsito

• Mobilidade urbana

INOVAÇÃO E COMPETITIVIDADE: Tornar Contagem uma cidade próspera, empreendedora, inteligente e inovadora, que atraia mais investimentos, através de tecnologia agregada às empresas, do pleno emprego e de cidadãos capacitados e competitivos no mercado de trabalho.

Programas:

• Gestão e modernização administrativa

• Atração de investimentos e promoção da competitividade

• Vargem das flores sustentável

• Geração de emprego, trabalho, renda e qualificação profissional

• Atendimento ao trabalhador

GOVERNANÇA INTEGRADA: Tornar o Poder Público Municipal cada vez mais resolutivo e eficiente na execução das políticas públicas, transparente e com alto nível de responsabilidade quanto às finanças públicas.

Programas:

• Governo aberto

"Este documento está **assinado digitalmente** nos termos da Lei Federal 11.419/2006, Medida Provisória 2.200-2/2001, Decreto 1.455/2010 e Portaria XXX. A assinatura digital cumpre a função de associar uma pessoa ou entidade a uma chave pública. Os métodos criptográficos adotados pela Prefeitura de Contagem impedem que a assinatura eletrônica seja falsificada, ou que os dados do documento sejam adulterados, tornando-os invioláveis.
Portanto, encontram-se garantidas, pela assinatura digital, a autenticidade e a inviolabilidade de todos os dados do presente DIÁRIO OFICIAL DE CONTAGEM - MG (doc)." Para outras informações www.contagem.mg.gov.br.

- Servidor em foco
- Gestão do fundo da procuradoria geral
- Apoio às ações do poder legislativo
- Gestão e modernização administrativa
- Encargos gerais do município
- Gestão da vida funcional e financeira do servidor
- Prevenção de riscos ambientais e controle médico de saúde ocupacional
- Sistemas informatizados de gestão de programa de estágio e agendamento de férias
- Modernização e profissionalização do serviço público
- Gestão previdenciária
- Modernização da administração fazendária
- Comunicação e publicidade institucional
- Promoção e Apoio a Eventos
- Modernização do parque tecnológico da administração pública
- Governança, gestão e manutenção da infraestrutura de ti na administração municipal
- Modernização e inovação da gestão municipal
- Gestão dos dados espaciais do município
- Estrutura física e tecnológica do DEGP
- Reserva de Contingência
- Recuperação de Ativos – Securitização / FECON.

V - PROJETOS ESTRATÉGICOS

Entre os diversos programas que compõem os eixos estratégicos, destacam-se 15, considerados prioritários, por sintetizarem os compromissos assumidos com a população durante a campanha de 2016, assegurando as transformações que o Município necessita.

1 - Atração de Investimentos e Promoção da Competitividade

2 - Cidade Nota 10

3 - Cidade Verde

4 - Contagem Conectada

5 - Contagem é meu Lar

6 - Contagem Interligada

7 - Contagem Livre das Drogas

8 - Contagem Melhor e Mais Justa

9 - Contagem para Todos

10 - Contagem Vigilante

11 - Cuidar de Contagem

"Este documento está **assinado digitalmente** nos termos da Lei Federal 11.419/2006, Medida Provisória 2.200-2/2001, Decreto 1.455/2010 e Portaria XXX. A assinatura digital cumpre a função de associar uma pessoa ou entidade a uma chave pública. Os métodos criptográficos adotados pela Prefeitura de Contagem impedem que a assinatura eletrônica seja falsificada, ou que os dados do documento sejam adulterados, tornando-os invioláveis.
Portanto, encontram-se garantidas, pela assinatura digital, a autenticidade e a inviolabilidade de todos os dados do presente DIÁRIO OFICIAL DE CONTAGEM - MG (doc)." Para outras informações www.contagem.mg.gov.br.

12 - Governo Aberto

13 - Servidor em Foco

14 - Sistema Integrado de Mobilidade

15 - Vargem das Flores Sustentável

VI - PROGRAMAS POR ÓRGÃO RESPONSÁVEL

SECRETARIA MUNICIPAL DE SAÚDE

- Cuidar de Contagem
- Desenvolvimento da atenção ambulatorial básica e especializada em saúde
- Reorganização e qualificação dos cuidados de urgência e de emergência na saúde
- PARTICIPASUS: Aprimoramento do controle e da participação social na saúde
- SUS ALERTA: Vigilância em saúde dinâmica e resolutiva

SECRETARIA MUNICIPAL DE EDUCAÇÃO

- Cidade nota 10
- Gestão e operacionalização da política educacional

SECRETARIA MUNICIPAL DE DEFESA SOCIAL

- Contagem vigilante
- Manutenção e ampliação das ações da Guarda Civil de Contagem
- Prevenção à violência e ao uso abusivo de álcool e outras drogas
- Proteção e defesa civil

SECRETARIA MUNICIPAL DE DESENVOLVIMENTO SOCIAL

- Contagem melhor e mais justa
- Gestão do suas
- Promoção e proteção de políticas para a criança e adolescente
- Contagem é meu lar
- Proteção social básica e especial, inclusão produtiva e integração ao mundo de trabalho
- Segurança alimentar, nutricional e abastecimento

SECRETARIA MUNICIPAL DE CULTURA, ESPORTE E JUVENTUDE

- Plataforma de esportes em Contagem
- Seleções do futuro
- Preservação do patrimônio e da memória
- Contagem cultural

SECRETARIA MUNICIPAL DE DIREITOS HUMANOS E CIDADANIA

- Contagem para todos
- Promoção e defesa dos direitos humanos
- PROCON Contagem

SECRETARIA MUNICIPAL DE MEIO AMBIENTE E DESENVOLVIMENTO SUSTENTÁVEL

- Cidade verde
- Plantando ideias
- Fiscalização ambiental e preventiva
- Turismo socioambiental
- Contagem das nascentes

"Este documento está **assinado digitalmente** nos termos da Lei Federal 11.419/2006, Medida Provisória 2.200-2/2001, Decreto 1.455/2010 e Portaria XXX. A assinatura digital cumpre a função de associar uma pessoa ou entidade a uma chave pública. Os métodos criptográficos adotados pela Prefeitura de Contagem impedem que a assinatura eletrônica seja falsificada, ou que os dados do documento sejam adulterados, tornando-os invioláveis.
Portanto, encontram-se garantidas, pela assinatura digital, a autenticidade e a inviolabilidade de todos os dados do presente DIÁRIO OFICIAL DE CONTAGEM - MG (doc)." Para outras informações www.contagem.mg.gov.br.

- Conexão urbana
- Criação do Parque Municipal Nascentes do Sarandí
- Preservação, conservação e desenvolvimento de parques, praças e jardins
- Preservação, conservação de áreas verdes e arborização urbana em áreas públicas municipais

SECRETARIA MUNICIPAL DE OBRAS

- Manutenção da infraestrutura e limpeza urbana
- Obras de infraestrutura
- Mobilidade urbana

SECRETARIA MUNICIPAL DE DESENVOLVIMENTO URBANO E HABITAÇÃO

- Alvará na hora
- Regulação urbana digital
- Fortalecimento da gestão e do planejamento urbano
- Contagem para o futuro

SECRETARIA MUNICPAL DE DESENVOLVIMENTO ECONÔMICO

- Atração de investimentos e promoção da competitividade
- Vargem das flores sustentável

SECRETARIA MUNICIPAL DE TRABALHO E GERAÇÃO DE RENDA

- Atendimento ao trabalhador
- Geração de emprego, trabalho, renda e qualificação

SECRETARIA MUNICIPAL DE ADMINISTRAÇÃO

- Servidor em foco
- Gestão da vida funcional e financeira do servidor
- Prevenção de riscos de ambientais e controle médico de saúde ocupacional
- Sistemas informatizados de gestão de programa de estágio e agendamento de férias
- Modernização e profissionalização do serviço público
- Estrutura Física e Tecnológica do DEGP
- Gestão Previdenciária

SECRETARIA MUNICIPAL DE FAZENDA

- Programa Municipal de educação fiscal
- Modernização da administração fazendária
- Recuperação de ativos – Securitização/FECON

SECRETARIA MUNICIPAL DE PLANEJAMENTO, ORÇAMENTO E GESTÃO

- Gestão e modernização administrativa
- Gestão dos dados espaciais do município
- Modernização do parque tecnológico da administração pública
- Governança, gestão e manutenção da infraestrutura de TI na administração municipal
- Modernização e inovação da gestão municipal

SECRETARIA MUNICIPAL DE COMUNICAÇÃO

- Comunicação e publicidade institucional
- Promoção e Apoio a Eventos

PROCURADORIA GERAL DO MUNICÍPIO

- Gestão do fundo da procuradoria geral

"Este documento está **assinado digitalmente** nos termos da Lei Federal 11.419/2006, Medida Provisória 2.200-2/2001, Decreto 1.455/2010 e Portaria XXX. A assinatura digital cumpre a função de associar uma pessoa ou entidade a uma chave pública. Os métodos criptográficos adotados pela Prefeitura de Contagem impedem que a assinatura eletrônica seja falsificada, ou que os dados do documento sejam adulterados, tornando-os invioláveis.
Portanto, encontram-se garantidas, pela assinatura digital, a autenticidade e a inviolabilidade de todos os dados do presente DIÁRIO OFICIAL DE CONTAGEM - MG (doc)." Para outras informações www.contagem.mg.gov.br.

CONTROLADORIA GERAL DO MUNICÍPIO

- Governo Aberto

TRANSCON – AUTARQUIA MUNICIPAL DE TRÂNSITO E TRANSPORTES DE CONTAGEM

- Contagem conectada
- Contagem interligada
- Gestão do sistema viário e trânsito de Contagem
- Sistema integrado de mobilidade – SIM

FUNEC – FUNDAÇÃO DE ENSINO DE CONTAGEM

- Gestão de ensino da FUNEC

CÂMARA MUNICIPAL

- Apoio às ações do poder legislativo

GABINETE DO PREFEITO

- Contagem livre das drogas

VII - PROGRAMAS DIRECIONADOS À CRIANÇA E AO ADOLESCENTE

CÓDIGO DOS PROGRAMAS DIRECIONADOS À CRIANÇA E AO ADOLESCENTE	PROGRAMA - 2018/2021	ORÇAMENTO CRIANÇA E ADOLESCENTE
0030	Cidade Nota 10	Não exclusivo
0029	Gestão e operacionalização da política educacional	Não exclusivo
0037	Gestão de Ensino da FUNEC	Não exclusivo
0070	Promoção e proteção de políticas para a criança e adolescente	Exclusivo
0071	Programa de segurança alimentar, nutricional e abastecimento	Não exclusivo
0077	Plataforma de esportes em Contagem	Não exclusivo
0006	Proteção e defesa civil	Não exclusivo
0009	Prevenção à violência e ao uso abusivo de álcool e outras drogas	Não exclusivo
0023	Plantando ideias	Não exclusivo
0056	Contagem livre das drogas	Não exclusivo
0038	Cuidar de Contagem	Não exclusivo
0044	SUS alerta: A Vigilância em Saúde dinâmica e resolutiva	Não exclusivo

"Este documento está **assinado digitalmente** nos termos da Lei Federal 11.419/2006, Medida Provisória 2.200-2/2001, Decreto 1.455/2010 e Portaria XXX. A assinatura digital cumpre a função de associar uma pessoa ou entidade a uma chave pública. Os métodos criptográficos adotados pela Prefeitura de Contagem impedem que a assinatura eletrônica seja falsificada, ou que os dados do documento sejam adulterados, tornando-os invioláveis.
Portanto, encontram-se garantidas, pela assinatura digital, a autenticidade e a inviolabilidade de todos os dados do presente DIÁRIO OFICIAL DE CONTAGEM - MG (doc)." Para outras informações www.contagem.mg.gov.br.

0040	Desenvolvimento da atenção ambulatorial básica e especializada em saúde	Não exclusivo
0069	Gestão do SUAS	Não exclusivo
0072	Proteção Social Básica e Especial, Inclusão Produtiva e Integração ao Mundo do Trabalho	Não exclusivo

"Este documento está **assinado digitalmente** nos termos da Lei Federal 11.419/2006, Medida Provisória 2.200-2/2001, Decreto 1.455/2010 e Portaria XXX. A assinatura digital cumpre a função de associar uma pessoa ou entidade a uma chave pública. Os métodos criptográficos adotados pela Prefeitura de Contagem impedem que a assinatura eletrônica seja falsificada, ou que os dados do documento sejam adulterados, tornando-os invioláveis.
Portanto, encontram-se garantidas, pela assinatura digital, a autenticidade e a inviolabilidade de todos os dados do presente DIÁRIO OFICIAL DE CONTAGEM - MG (doc)." Para outras informações www.contagem.mg.gov.br.

Municipio de Contagem

PLANO PLURIANUAL

Ano em Curso: 2020

VIII - **DETALHAMENTO DOS PROGRAMAS CADASTRADOS**

Página 1 de 13

PROGRAMA: 0001 - Gestão e Modernização Administrativa

Objetivo: Desenvolver ações administrativas e financeiras visando garantir recursos humanos, materiais, financeiros, técnicos e institucionais necessários à execução das políticas públicas sob responsabilidade do município de Contagem

INDICADORES	ÍNDICE MAIS RECENTE	ÍNDICE FINAL PPA

Horizonte Temporal: Contínuo **Finalístico:** Não **Início:** 01/2018 **Fim:** 12/2021

PROGRAMA: 0002 - Contagem Conectada

Objetivo: Modernizar o sistema de transporte público municipal com utilização de tecnologia que informe sobre o sistema de transporte coletivo público aos cidadãos contagenses, por meio de aplicativos mobile e website, bem como a revitalização dos pontos de embarque e desembarque e instalação de painéis eletrônicos informativos.

INDICADORES	ÍNDICE MAIS RECENTE	ÍNDICE FINAL PPA
Número de ações planejadas/ concluídas para o período (%)	25	100

Horizonte Temporal: Contínuo **Finalístico:** Sim **Início:** 01/2018 **Fim:** 12/2021

PROGRAMA: 0003 - Contagem Interligada

Objetivo: Reestruturar o sistema de transporte público municipal, com a adequação de itinerários e horários, ampliação e modernização da rede de transporte coletivo público, por meio de processo licitatório e contratual transparente, bem como regularizar o transporte suplementar.

INDICADORES	ÍNDICE MAIS RECENTE	ÍNDICE FINAL PPA
Percentual do novo sistema de transporte implantado.	20	100

Horizonte Temporal: Temporário **Finalístico:** Sim **Início:** 01/2018 **Fim:** 12/2021

PROGRAMA: 0004 - Sistema Integrado de Mobilidade - SIM

Objetivo: Elevar o nível de qualidade da mobilidade urbana do município, criando uma rede integrada de transporte coletivo através de sistema tronco-alimentado, integração temporal tarifária, terminais de transporte, corredores de transporte e estações de integração.

INDICADORES	ÍNDICE MAIS RECENTE	ÍNDICE FINAL PPA
Obras concluídas/ total de obras planejadas	70	100

Horizonte Temporal: Contínuo **Finalístico:** Sim **Início:** 01/2018 **Fim:** 12/2021

PROGRAMA: 0005 - Gestão do Sistema Viário e Trânsito

Objetivo: Elevar o nível de qualidade da mobilidade urbana no município.

INDICADORES	ÍNDICE MAIS RECENTE	ÍNDICE FINAL PPA
Número de ações concluídas/Número de ações planejadas para o período	25	100

Horizonte Temporal: Contínuo **Finalístico:** Sim **Início:** 01/2018 **Fim:** 12/2021

PROGRAMA: 0006 - Proteção e Defesa Civil

Objetivo: Prevenir situações de riscos, sendo eles geológicos, inundações, acidentes, desastres, dentre outros

INDICADORES	ÍNDICE MAIS RECENTE	ÍNDICE FINAL PPA
Redução de remoções e interdições através do RO (registro de ocorrência) interno	0	10

Horizonte Temporal: Contínuo **Finalístico:** Sim **Início:** 01/2018 **Fim:** 12/2021

PROGRAMA: 0007 - Manutenção e Ampliação das Ações da Guarda Civil

Objetivo: Aparelhar, expandir e aperfeiçoar o quadro de pessoal da Guarda Civil de Contagem, visando contribuir para a proteção dos bens, serviços e instalações do município, bem como no aumento da sensação de segurança.

Municipio de Contagem

PLANO PLURIANUAL

Ano em Curso: 2020

DETALHAMENTO DOS PROGRAMAS CADASTRADOS

Página 2 de 13

INDICADORES	ÍNDICE MAIS RECENTE	ÍNDICE FINAL PPA
Percentual de ações implementadas	25	100

Horizonte Temporal: Contínuo **Finalístico:** Sim **Início:** 01/2018 **Fim:** 12/2021

PROGRAMA: 0008 - Contagem Vigilante

Objetivo: Expandir os mecanismos de segurança urbana, visando diminuir a criminalidade e a violência.

INDICADORES	ÍNDICE MAIS RECENTE	ÍNDICE FINAL PPA
Percentual de implantação do CICC municipal	20	100
Número de Câmeras adquiridas e instaladas	50	200

Horizonte Temporal: Contínuo **Finalístico:** Sim **Início:** 01/2018 **Fim:** 12/2021

PROGRAMA: 0009 - Prevenção à Violência e ao Uso Abusivo de Álcool e Outras Drogas

Objetivo: Reduzir os índices de criminalidade e a sensação de insegurança da população de Contagem, bem como o uso abusivo de drogas.

INDICADORES	ÍNDICE MAIS RECENTE	ÍNDICE FINAL PPA
Percentual de redução da taxa de crimes violentos no município de contagem	2	10

Horizonte Temporal: Contínuo **Finalístico:** Sim **Início:** 01/2018 **Fim:** 12/2021

PROGRAMA: 0010 - Revitalização dos Distritos Industriais e Polos Econômicos

Objetivo: Revitalizar e requalificar os distritos industriais e polos econômicos.

INDICADORES	ÍNDICE MAIS RECENTE	ÍNDICE FINAL PPA
Percentual de execução do Plano de ação de revitalização dos distritos industriais	0	100

Horizonte Temporal: Temporário **Finalístico:** Sim **Início:** 01/2018 **Fim:** 12/2021

PROGRAMA: 0011 - Vargem das Flores Sustentável

Objetivo: Implantar um Complexo de desenvolvimento na região de Vargem das Flores que promova no território uma ocupação responsável com bases sustentáveis.

INDICADORES	ÍNDICE MAIS RECENTE	ÍNDICE FINAL PPA
Percentual de execução das ações de implantação do Complexo	50	100

Horizonte Temporal: Temporário **Finalístico:** Sim **Início:** 01/2018 **Fim:** 12/2021

PROGRAMA: 0012 - Atração de Investimentos e Promoção da Competitividade

Objetivo: Atrair empreendimentos para o município, com a fixação de empresas e implementação de políticas para promoção da competitividade dos setores produtivos.

INDICADORES	ÍNDICE MAIS RECENTE	ÍNDICE FINAL PPA
Percentual de investimentos atraídos para o município	40	100

Horizonte Temporal: Contínuo **Finalístico:** Sim **Início:** 01/2018 **Fim:** 12/2021

"Este documento está **assinado digitalmente** nos termos da Lei Federal 11.419/2006, Medida Provisória 2.200-2/2001, Decreto 1.455/2010 e Portaria XXX. A assinatura digital cumpre a função de associar uma pessoa ou entidade a uma chave pública. Os métodos criptográficos adotados pela Prefeitura de Contagem impedem que a assinatura eletrônica seja falsificada, ou que os dados do documento sejam adulterados, tornando-os invioláveis.
Portanto, encontram-se garantidas, pela assinatura digital, a autenticidade e a inviolabilidade de todos os dados do presente DIÁRIO OFICIAL DE CONTAGEM - MG (doc)." Para outras informações www.contagem.mg.gov.br.

Municipio de Contagem

PLANO PLURIANUAL

DETALHAMENTO DOS PROGRAMAS CADASTRADOS

Ano em Curso: 2020

Página 3 de 13

PROGRAMA: 0013 - Preservação do Patrimônio e da Memória

Objetivo: Garantir a preservação e ampliação das ações relacionadas ao Patrimônio e à Memória de Contagem

INDICADORES	ÍNDICE MAIS RECENTE	ÍNDICE FINAL PPA
Ações desenvolvidas / ações planejadas para o período	100	100

Horizonte Temporal: Contínuo **Finalístico:** Sim **Início:** 01/2018 **Fim:** 12/2021

PROGRAMA: 0014 - Contagem Cultural

Objetivo: Executar as ações de Incentivo à Cultura.

INDICADORES	ÍNDICE MAIS RECENTE	ÍNDICE FINAL PPA
Percentual de realização de atividades / atividades planejadas (ou solicitadas)	100	100

Horizonte Temporal: Contínuo **Finalístico:** Sim **Início:** 01/2018 **Fim:** 12/2021

PROGRAMA: 0015 - Manutenção da Infraestrutura e Limpeza Urbana

Objetivo: Proporcionar uma cidade limpa, com boa infraestrutura, de modo a garantir melhor qualidade de vida para a população.

INDICADORES	ÍNDICE MAIS RECENTE	ÍNDICE FINAL PPA
Serviços de manutenção realizados / Serviços de manutenção previstos	98	98
Atividade de limpeza urbana realizadas / atividades de limpeza urbana planejadas ou solicitadas	98	98

Horizonte Temporal: Contínuo **Finalístico:** Sim **Início:** 01/2018 **Fim:** 12/2021

PROGRAMA: 0016 - Obras de Infraestrutura

Objetivo: Melhorar a estrutura urbana do município, visando a qualidade de vida da população.

INDICADORES	ÍNDICE MAIS RECENTE	ÍNDICE FINAL PPA
execução das obras / planejamento das obras	77	100

Horizonte Temporal: Temporário **Finalístico:** Sim **Início:** 01/2018 **Fim:** 12/2021

PROGRAMA: 0017 - Mobilidade Urbana

Objetivo: Estruturar o município de forma a tornar a mobilidade mais eficaz e as vias mais seguras.

INDICADORES	ÍNDICE MAIS RECENTE	ÍNDICE FINAL PPA
execução das obras / planejamento das obras	40	100

Horizonte Temporal: Contínuo **Finalístico:** Sim **Início:** 01/2018 **Fim:** 12/2021

PROGRAMA: 0018 - Conexão Urbana

Objetivo: Implantar procedimentos operacionais para ampliação da coleta seletiva, utilizando as lixeiras desenvolvidas para seletividade, carrinhos de coleta e cartilhas informativas, dotando a Secretaria Municipal de Meio Ambiente e Sustentabilidade de ferramentas mais abrangentes e eficazes em sua atuação no dia a dia.

INDICADORES	ÍNDICE MAIS RECENTE	ÍNDICE FINAL PPA
Volume de materiais coletados e transformados em matéria prima	10	25

Horizonte Temporal: Contínuo **Finalístico:** Sim **Início:** / **Fim:** /

Municipio de Contagem

PLANO PLURIANUAL

DETALHAMENTO DOS PROGRAMAS CADASTRADOS

Ano em Curso: 2020

Página 4 de 13

PROGRAMA: 0019 - Contagem das Nascentes

Objetivo: Recuperar a vegetação e as funções ecológicas das Áreas de Proteção Permanente de nascentes pré cadastradas.

INDICADORES	ÍNDICE MAIS RECENTE	ÍNDICE FINAL PPA
Percentual de nascentes localizadas e conservadas	70	100

Horizonte Temporal: Contínuo **Finalístico:** Sim **Início:** 01/2018 **Fim:** 12/2021

PROGRAMA: 0020 - Fiscalização Ambiental Preventiva e Coercitiva

Objetivo: Promover a fiscalização preventiva e coercitiva de acordo com legislação ambiental vigente.

INDICADORES	ÍNDICE MAIS RECENTE	ÍNDICE FINAL PPA
Número de vistorias realizadas	1000	2400

Horizonte Temporal: Contínuo **Finalístico:** Sim **Início:** 01/2018 **Fim:** 12/2021

PROGRAMA: 0021 - Turismo Socioambiental

Objetivo: Promover turismo ecológico na cidade de Contagem, por meio de um olhar socioambiental.

INDICADORES	ÍNDICE MAIS RECENTE	ÍNDICE FINAL PPA
Número de pontos destinados ao turismo	5	11

Horizonte Temporal: Contínuo **Finalístico:** Sim **Início:** 01/2018 **Fim:** 12/2021

PROGRAMA: 0022 - Recuperação de Mata Ciliar e Áreas Degradadas

Objetivo: Promover a revitalização das matas ciliares e recuperação de áreas degradadas.

INDICADORES	ÍNDICE MAIS RECENTE	ÍNDICE FINAL PPA
Matas ciliares recuperadas	20	80
Percentual de cursos dagua visitados	20	80

Horizonte Temporal: Contínuo **Finalístico:** Sim **Início:** 01/2018 **Fim:** 12/2021

PROGRAMA: 0023 - Plantando Ideias

Objetivo: Promover a educação ambiental no município a fim de sensibilizar, conscientizar e mobilizar as comunidades sobre importância de se adotar práticas sustentáveis visando à recuperação e proteção do meio ambiente.

INDICADORES	ÍNDICE MAIS RECENTE	ÍNDICE FINAL PPA
Percentual das regionais atendidas nas ações itinerantes de educação ambiental	100	100

Horizonte Temporal: Contínuo **Finalístico:** Sim **Início:** 01/2018 **Fim:** 12/2021

PROGRAMA: 0024 - Cidade Verde

Objetivo: Realizar uma gestão eficiente da arborização urbana através de um conjunto de ações planejadas visando ampliar a cobertura vegetal e a qualidade de vida na cidade.

INDICADORES	ÍNDICE MAIS RECENTE	ÍNDICE FINAL PPA
Percentual de mudas plantadas	20	100

Horizonte Temporal: Contínuo **Finalístico:** Sim **Início:** 01/2018 **Fim:** 12/2021

"Este documento está **assinado digitalmente** nos termos da Lei Federal 11.419/2006, Medida Provisória 2.200-2/2001, Decreto 1.455/2010 e Portaria XXX. A assinatura digital cumpre a função de associar uma pessoa ou entidade a uma chave pública. Os métodos criptográficos adotados pela Prefeitura de Contagem impedem que a assinatura eletrônica seja falsificada, ou que os dados do documento sejam adulterados, tornando-os invioláveis.
Portanto, encontram-se garantidas, pela assinatura digital, a autenticidade e a inviolabilidade de todos os dados do presente DIÁRIO OFICIAL DE CONTAGEM - MG (doc)." Para outras informações www.contagem.mg.gov.br.

Municipio de Contagem

PLANO PLURIANUAL

DETALHAMENTO DOS PROGRAMAS CADASTRADOS

Ano em Curso: 2020

Página 5 de 13

PROGRAMA: 0025 - Contagem é Meu Lar

Objetivo: Diminuir o déficit habitacional em Contagem por meio da construção de unidades habitacionais para a população de baixa renda.

INDICADORES	ÍNDICE MAIS RECENTE	ÍNDICE FINAL PPA
Número de Unidades Habitacionais entregues / Número de Unidades Habitacionais Planejadas	1	100
Número de áreas de alto risco eliminadas / Número total de áreas de alto risco	1	27
Número de emissão de títulos de legitimação de posse, em caso de vilas construídas sobre loteamento particulares/total de domicílios passíveis de regularização nessas áreas.	5	100

Horizonte Temporal: Contínuo **Finalístico:** Sim **Início:** 01/2018 **Fim:** 12/2021

PROGRAMA: 0026 - Gestão do Fundo da Procuradoria Geral

Objetivo: Desenvolver a gestão financeira dos honorários advocatícios.

INDICADORES	ÍNDICE MAIS RECENTE	ÍNDICE FINAL PPA
Percentual do recolhimento dos honorários de sucumbência em detrimento ao êxito nas ações.	100	100

Horizonte Temporal: Contínuo **Finalístico:** Não **Início:** 01/2018 **Fim:** 12/2021

PROGRAMA: 0027 - PROCON Contagem

Objetivo: Atender os consumidores e fiscalizar os empreendimentos conforme a lei 8078/90.

INDICADORES	ÍNDICE MAIS RECENTE	ÍNDICE FINAL PPA
Número de consumidores atendidos.	10.000	16.000

Horizonte Temporal: Contínuo **Finalístico:** Sim **Início:** 01/2018 **Fim:** 12/2021

PROGRAMA: 0028 - Promoção e Defesa dos Direitos Humanos

Objetivo: Adotar, articular e realizar políticas que possibilitem a garantia de proteção às pessoas, especialmente aquelas socialmente vulneráveis, inclusive que sofram de algum tipo de violação de direitos, seja físico, financeiro, moral, vítimas de discurso de ódio ou preconceito, tortura psicológica ou tratamento desumano e degradante, visando a promoção efetiva dos direitos humanos.

INDICADORES	ÍNDICE MAIS RECENTE	ÍNDICE FINAL PPA
Percentual de conclusão das ações desenvolvidas	70	100

Horizonte Temporal: Contínuo **Finalístico:** Sim **Início:** 01/2018 **Fim:** 12/2021

PROGRAMA: 0029 - Gestão e Operacionalização da Política Educacional

Objetivo: Garantir o funcionamento adequado das unidades educacionais de ensino infantil, fundamental e EJA, por meio do provimento adequado de infraestrutura física e operacional, além do desenvolvimento de ações de planejamento do atendimento escolar.

INDICADORES	ÍNDICE MAIS RECENTE	ÍNDICE FINAL PPA
Média do percentual de execução das metas físicas das ações do programa	93	95

Horizonte Temporal: Contínuo **Finalístico:** Não **Início:** 01/2018 **Fim:** 12/2021

PROGRAMA: 0030 - Cidade Nota 10

Objetivo: Ampliar o número de vagas para o atendimento dos alunos matriculados no ensino infantil e no ensino fundamental da Rede Municipal de Ensino e conveniadas, garantindo a todos os estudantes acesso, permanência e equidade na aprendizagem das habilidades definidas.

INDICADORES	ÍNDICE MAIS RECENTE	ÍNDICE FINAL PPA
Número de novas unidades de ensino construídas	5	12
Índice de Desenvolvimento da Educação Básica (IDEB) - Para os alunos do 5º ano do ensino fundamental	6,2	6,7

Municipio de Contagem

PLANO PLURIANUAL

DETALHAMENTO DOS PROGRAMAS CADASTRADOS

Ano em Curso: 2020

Página 6 de 13

Índice de Desenvolvimento da Educação Básica (IDEB) - Para os alunos do 9º ano do ensino fundamental	5,2	5,7

Horizonte Temporal: Contínuo **Finalístico:** Sim **Início:** 01/2018 **Fim:** 12/2021

PROGRAMA: 0031 - Fortalecimento da Gestão e do Planejamento Urbano

Objetivo: Planejar a ocupação ordenada do espaço urbano, articulado com o planejamento metropolitano

INDICADORES	ÍNDICE MAIS RECENTE	ÍNDICE FINAL PPA
Percentual da legislação atualizada.	48,45	100

Horizonte Temporal: Temporário **Finalístico:** Sim **Início:** 01/2018 **Fim:** 12/2021

PROGRAMA: 0032 - Alvará na Hora

Objetivo: Agilizar os processos, promovendo a regularização e desestimulando a informalidade das construções.

INDICADORES	ÍNDICE MAIS RECENTE	ÍNDICE FINAL PPA
Percentual das ações concluídas.	43	100

Horizonte Temporal: Contínuo **Finalístico:** Sim **Início:** 01/2018 **Fim:** 12/2021

PROGRAMA: 0033 - Regulação Urbana Digital

Objetivo: Promover a melhoria dos serviços da SMDUH atendendo de forma eficaz às exigências do cidadão/cliente a partir da informatização e do uso de novas tecnologias.

INDICADORES	ÍNDICE MAIS RECENTE	ÍNDICE FINAL PPA
Percentual de ações concluídas.	28,17	100

Horizonte Temporal: Contínuo **Finalístico:** Não **Início:** 01/2018 **Fim:** 12/2021

PROGRAMA: 0034 - Atendimento ao Trabalhador

Objetivo: Auxiliar os munícipes de Contagem no que diz respeito ao emprego. Desde a confecção de documentos necessários para contratação, quanto dar entrada no seguro desemprego e na intermediação de mão de obra entre empregador e trabalhador

INDICADORES	ÍNDICE MAIS RECENTE	ÍNDICE FINAL PPA
Ações executadas/ações planejadas	100	100

Horizonte Temporal: Contínuo **Finalístico:** Sim **Início:** 01/2018 **Fim:** 12/2021

PROGRAMA: 0035 - Geração de Emprego, Trabalho, Renda e Qualificação

Objetivo: Qualificar os jovens e trabalhadores em geral e auxiliá-los na entrada no mercado de trabalho.

INDICADORES	ÍNDICE MAIS RECENTE	ÍNDICE FINAL PPA
Redução da taxa de desemprego Ref: 79.830 trabalhadores desligados em 2016	3	10
Número de trabalhadores qualificados	5000	7000

Horizonte Temporal: Contínuo **Finalístico:** Sim **Início:** 01/2018 **Fim:** 12/2021

PROGRAMA: 0036 - Encargos Gerais do Município

Objetivo: Atender ao pagamento de despesas, tendo em vista a execução das decisões

INDICADORES	ÍNDICE MAIS RECENTE	ÍNDICE FINAL PPA

Horizonte Temporal: Contínuo **Finalístico:** Não **Início:** 01/2018 **Fim:** 12/2021

"Este documento está **assinado digitalmente** nos termos da Lei Federal 11.419/2006, Medida Provisória 2.200-2/2001, Decreto 1.455/2010 e Portaria XXX. A assinatura digital cumpre a função de associar uma pessoa ou entidade a uma chave pública. Os métodos criptográficos adotados pela Prefeitura de Contagem impedem que a assinatura eletrônica seja falsificada, ou que os dados do documento sejam adulterados, tornando-os invioláveis.
Portanto, encontram-se garantidas, pela assinatura digital, a autenticidade e a inviolabilidade de todos os dados do presente DIÁRIO OFICIAL DE CONTAGEM - MG (doc)." Para outras informações www.contagem.mg.gov.br.

Municipio de Contagem

PLANO PLURIANUAL

DETALHAMENTO DOS PROGRAMAS CADASTRADOS

Ano em Curso: 2020

Página 7 de 13

PROGRAMA: 0037 - Gestão de Ensino da FUNEC

Objetivo: Garantir bons indicadores de qualidade na educação e assegurar o acesso ao ensino e a excelência na formação de alunos no ensino médio e profissional.

INDICADORES	ÍNDICE MAIS RECENTE	ÍNDICE FINAL PPA
Número de alunos concluintes do ensino médio e técnico	3000	3000

Horizonte Temporal: Contínuo **Finalístico:** Sim **Início:** 01/2018 **Fim:** 12/2021

PROGRAMA: 0038 - Cuidar de Contagem

Objetivo: Melhorar o acesso da população a ações e serviços de saúde, com maior oferta e qualidade no atendimento.

INDICADORES	ÍNDICE MAIS RECENTE	ÍNDICE FINAL PPA
Percentual de ações programadas com desempenho satisfatório (média de 70% como referência)	70	70

Horizonte Temporal: Contínuo **Finalístico:** Sim **Início:** 01/2018 **Fim:** 12/2021

PROGRAMA: 0040 - Desenvolvimento da Atenção Ambulatorial Básica e Especializada em Saúde

Objetivo: Ampliar e qualificar a atenção ambulatorial básica e especializada em saúde no município de Contagem

INDICADORES	ÍNDICE MAIS RECENTE	ÍNDICE FINAL PPA
Taxa de mortalidade infantil	10	9

Horizonte Temporal: Contínuo **Finalístico:** Sim **Início:** 01/2018 **Fim:** 12/2021

PROGRAMA: 0041 - Reorganização e Qualificação dos Cuidados de Urgência e de Emergência na Saúde

Objetivo: Ampliar, qualificar e integrar as ações de atenção às urgências e emergências em seus componentes pré hospitalar fixo, pré hospitalar móvel e hospitalar

INDICADORES	ÍNDICE MAIS RECENTE	ÍNDICE FINAL PPA
Número de atendimentos em urgência/emergência realizados nas UPA 24h	30000	34000
Número de cirurgias de média e alta complexidade realizadas	500	650
Número de Unidades de Suporte Avançado mantidas	2	3

Horizonte Temporal: Contínuo **Finalístico:** Sim **Início:** 01/2018 **Fim:** 12/2021

PROGRAMA: 0043 - ParticipaSUS: Aprimoramento do Controle e da Participação Social e na Saúde

Objetivo: Empoderar a representação popular como parceira efetiva na gestão do SUS Contagem

INDICADORES	ÍNDICE MAIS RECENTE	ÍNDICE FINAL PPA
Número de ações de qualificação ofertadas aos conselheiros do CMSC	4	4
Número de reuniões plenárias ordinárias e extraordinárias realizadas	12	12

Horizonte Temporal: Contínuo **Finalístico:** Não **Início:** 01/2018 **Fim:** 12/2021

PROGRAMA: 0044 - SUS Alerta: Vigilância em Saúde Dinâmica e Resolutiva

Objetivo: Expandir e qualificar as ações setoriais de vigilância em saúde em Contagem

INDICADORES	ÍNDICE MAIS RECENTE	ÍNDICE FINAL PPA
Número de notificações epidemiológicas investigadas, casos encerrados e riscos reduzidos	33.661	33.661

Horizonte Temporal: Contínuo **Finalístico:** Sim **Início:** 01/2018 **Fim:** 12/2021

Municipio de Contagem

PLANO PLURIANUAL

DETALHAMENTO DOS PROGRAMAS CADASTRADOS

Ano em Curso: 2020

Página 8 de 13

PROGRAMA: 0045 - Governo Aberto

Objetivo: Incrementar as ações de transparência e prevenção à corrupção, alinhado ao Planejamento Estratégico da CGM, visando consolidar uma cultura de controle e integridade no Município de Contagem

INDICADORES	ÍNDICE MAIS RECENTE	ÍNDICE FINAL PPA
Percentual de cumprimento dos itens especificados nos rankings de transparência da CGU (passiva) e MPF (ativa), ambos com aferição anual	92	95

Horizonte Temporal: Contínuo **Finalístico:** Sim **Início:** 01/2018 **Fim:** 12/2021

PROGRAMA: 0046 - Programa Municipal de Educação Fiscal

Objetivo: Propiciar aos indivíduos acesso à Educação Fiscal, por meio de ação permanente, que garantam a formação dos cidadãos e seu exercício pleno da cidadania.

INDICADORES	ÍNDICE MAIS RECENTE	ÍNDICE FINAL PPA
Nível médio de absorção do conteúdo.	60	80
Percentual de alunos envolvidos	20	80

Horizonte Temporal: Contínuo **Finalístico:** Sim **Início:** 01/2018 **Fim:** 12/2021

PROGRAMA: 0047 - Modernização da Administração Fazendária

Objetivo: Fortalecer e modernizar as áreas tributária e financeira da Secretaria Municipal de Fazenda, visando ao aumento da arrecadação de tributos, à melhoria dos processos e procedimentos de trabalho e à melhoria da qualidade do atendimento ao contribuinte/cidadão.

INDICADORES	ÍNDICE MAIS RECENTE	ÍNDICE FINAL PPA
Percentual de execução das ações.	25	100

Horizonte Temporal: Contínuo **Finalístico:** Não **Início:** 01/2018 **Fim:** 12/2021

PROGRAMA: 0048 - Modernização e Profissionalização do Serviço Público

Objetivo: Modernizar institucional e profissionalmente o serviço público no âmbito da administração orgânica com melhoria de sua infraestrutura.

INDICADORES	ÍNDICE MAIS RECENTE	ÍNDICE FINAL PPA
Percentual de execução do Plano de ação	100	100

Horizonte Temporal: Temporário **Finalístico:** Não **Início:** 01/2018 **Fim:** 12/2021

PROGRAMA: 0049 - Estrutura Física e Tecnológica do DEGP

Objetivo: Melhorar a infraestrutura e as condições de trabalho para os servidores e para atendimento ao público externo.

INDICADORES	ÍNDICE MAIS RECENTE	ÍNDICE FINAL PPA
Percentual de realização do Plano de Ação	100	100

Horizonte Temporal: Temporário **Finalístico:** Não **Início:** 01/2018 **Fim:** 12/2019

PROGRAMA: 0050 - Gestão da Vida Funcional e Financeira do Servidor

Objetivo: Assegurar a gestão de pessoas conforme requisitos técnicos e legais, de forma eficaz e dentro dos princípios da administração pública.

INDICADORES	ÍNDICE MAIS RECENTE	ÍNDICE FINAL PPA
ações realizadas / ações planejadas (%)	100	100

Horizonte Temporal: Contínuo **Finalístico:** Não **Início:** 01/2018 **Fim:** 12/2021

"Este documento está **assinado digitalmente** nos termos da Lei Federal 11.419/2006, Medida Provisória 2.200-2/2001, Decreto 1.455/2010 e Portaria XXX. A assinatura digital cumpre a função de associar uma pessoa ou entidade a uma chave pública. Os métodos criptográficos adotados pela Prefeitura de Contagem impedem que a assinatura eletrônica seja falsificada, ou que os dados do documento sejam adulterados, tornando-os invioláveis.
Portanto, encontram-se garantidas, pela assinatura digital, a autenticidade e a inviolabilidade de todos os dados do presente DIÁRIO OFICIAL DE CONTAGEM - MG (doc)." Para outras informações www.contagem.mg.gov.br.

Municipio de Contagem

PLANO PLURIANUAL

DETALHAMENTO DOS PROGRAMAS CADASTRADOS

Ano em Curso: 2020

Página 9 de 13

PROGRAMA: 0051 - Sistemas Informatizados de Gestão de Programa de Estágio e Agendamento de Férias

Objetivo: Desenvolver sistemas para modernizar, agilizar e dar maior segurança ao processo de agendamento de férias e contratação de estagiários.

INDICADORES	ÍNDICE MAIS RECENTE	ÍNDICE FINAL PPA
Percentual de realização do Plano de Ação	100	100

Horizonte Temporal: Contínuo **Finalístico:** Não **Início:** 01/2018 **Fim:** 01/2018

PROGRAMA: 0052 - Prevenção de Riscos Ambientais e Controle Médico de Saúde Ocupacional

Objetivo: Eliminar/minimizar os riscos ambientais, por meio da antecipação, reconhecimento, avaliação e controle.

INDICADORES	ÍNDICE MAIS RECENTE	ÍNDICE FINAL PPA
Número de unidades da Administração Direta atendidas	200	232

Horizonte Temporal: Contínuo **Finalístico:** Não **Início:** 01/2018 **Fim:** 12/2021

PROGRAMA: 0053 - Servidor em Foco

Objetivo: Valorizar e aprimorar o desempenho profissional dos servidores e empregados públicos municipais, por meio da revisão dos planos de carreiras dos profissionais.

INDICADORES	ÍNDICE MAIS RECENTE	ÍNDICE FINAL PPA
Ações realizadas/ações planejadas	100	100

Horizonte Temporal: Temporário **Finalístico:** Não **Início:** 01/2018 **Fim:** 12/2021

PROGRAMA: 0054 - Contagem Para Todos

Objetivo: Garantir a proteção de direitos humanos e a promoção da cidadania, incentivando o respeito às diferenças individuais e ao pluralismo de formas de vida.

INDICADORES	ÍNDICE MAIS RECENTE	ÍNDICE FINAL PPA
Percentual de conclusão das ações desenvolvidas	60	100

Horizonte Temporal: Contínuo **Finalístico:** Sim **Início:** 01/2018 **Fim:** 12/2021

PROGRAMA: 0055 - Gestão Previdenciária

Objetivo: Garantir a oferta de benefícios previdenciários.

INDICADORES	ÍNDICE MAIS RECENTE	ÍNDICE FINAL PPA
Gestão previdenciária executada	100	100

Horizonte Temporal: Contínuo **Finalístico:** Não **Início:** 01/2018 **Fim:** 12/2021

PROGRAMA: 0056 - Contagem Livre de Drogas

Objetivo: Fortalecer as estratégias intersetoriais de promoção da saúde, prevenção, tratamento, recuperação e reinserção social de usuários e dependentes de álcool e outras drogas.

INDICADORES	ÍNDICE MAIS RECENTE	ÍNDICE FINAL PPA
Percentual de conclusão das ações (média)	0	100

Horizonte Temporal: Contínuo **Finalístico:** Sim **Início:** 01/2018 **Fim:** 12/2021

PROGRAMA: 0057 - Plano Municipal de Parcerias Público-Privadas e Concessões

Objetivo: Celebrar contratos de colaboração entre o Município e os agentes do setor privado para implantar e desenvolver obra, serviço ou empreendimento público.

INDICADORES	ÍNDICE MAIS RECENTE	ÍNDICE FINAL PPA

Municipio de Contagem

PLANO PLURIANUAL

DETALHAMENTO DOS PROGRAMAS CADASTRADOS

Ano em Curso: 2020

Página 10 de 13

Número de projetos estruturados	3	1

Horizonte Temporal: Contínuo **Finalístico:** Não **Início:** 01/2018 **Fim:** 12/2021

PROGRAMA: 0058 - Apoio às Ações do Poder Legislativo

Objetivo: Desempenhar as prerrogativas constitucionais, legais e regimentais da Câmara Municipal.

INDICADORES	ÍNDICE MAIS RECENTE	ÍNDICE FINAL PPA
Percentual de desenvolvimento das atividades.	100	100

Horizonte Temporal: Contínuo **Finalístico:** Não **Início:** 01/2018 **Fim:** 12/2021

PROGRAMA: 0059 - Modernização do Parque Tecnológico da Administração Pública

Objetivo: Reduzir a obsolescência do parque tecnológico da Prefeitura de Contagem, além de prover estrutura moderna e padronizada em todos os prédios da Administração Pública

INDICADORES	ÍNDICE MAIS RECENTE	ÍNDICE FINAL PPA
Percentual de execução das ações planejadas	10%	100%

Horizonte Temporal: Contínuo **Finalístico:** Não **Início:** 01/2018 **Fim:** 12/2021

PROGRAMA: 0060 - Governança, Gestão e Manutenção da Infraestrutura de TI na Administração Municipal

Objetivo: Criar padrões que permitam aos dados existentes nas bases de dados do Município uma padronização rumo à sua melhor utilização, além de garantir aos órgãos da Administração Pública Municipal acesso à internet e aos sistemas por meio de uma infraestrutura de qualidade.

INDICADORES	ÍNDICE MAIS RECENTE	ÍNDICE FINAL PPA
Execução das ações planejadas	100	100

Horizonte Temporal: Contínuo **Finalístico:** Não **Início:** 01/2018 **Fim:** 12/2021

PROGRAMA: 0061 - Modernização e Inovação da Gestão Municipal

Objetivo: Modernizar a infraestrutura física e tecnológica dos órgãos de Gestão Municipal, com recursos específicos, com a integração de sistemas, aquisição de equipamentos, mobiliários e capacitação de pessoal, com objetivo de melhorar a gestão dos dados e informações.

INDICADORES	ÍNDICE MAIS RECENTE	ÍNDICE FINAL PPA
Média do percentual de implementação das ações.	10%	100%

Horizonte Temporal: Temporário **Finalístico:** Não **Início:** 01/2018 **Fim:** 12/2021

PROGRAMA: 0062 - Gestão dos Dados Espaciais do Município

Objetivo: Sistematizar, organizar e gerir os dados georreferenciáveis do Município

INDICADORES	ÍNDICE MAIS RECENTE	ÍNDICE FINAL PPA
Execução das ações	100	100

Horizonte Temporal: Contínuo **Finalístico:** Não **Início:** 01/2018 **Fim:** 12/2021

PROGRAMA: 0064 - Preservação, Conservação e Desenvolvimento de Parques, Praças, Canteiros e Jardins

Objetivo: Oferecer espaços de lazer, preservação do verde e melhoria da qualidade de vida aos cidadãos no município

INDICADORES	ÍNDICE MAIS RECENTE	ÍNDICE FINAL PPA
Ações concluídas/ Ações planejadas	20%	100%

Horizonte Temporal: Contínuo **Finalístico:** Sim **Início:** 01/2018 **Fim:** 12/2021

"Este documento está **assinado digitalmente** nos termos da Lei Federal 11.419/2006, Medida Provisória 2.200-2/2001, Decreto 1.455/2010 e Portaria XXX. A assinatura digital cumpre a função de associar uma pessoa ou entidade a uma chave pública. Os métodos criptográficos adotados pela Prefeitura de Contagem impedem que a assinatura eletrônica seja falsificada, ou que os dados do documento sejam adulterados, tornando-os invioláveis.
Portanto, encontram-se garantidas, pela assinatura digital, a autenticidade e a inviolabilidade de todos os dados do presente DIÁRIO OFICIAL DE CONTAGEM - MG (doc)." Para outras informações www.contagem.mg.gov.br.

Municipio de Contagem

PLANO PLURIANUAL

DETALHAMENTO DOS PROGRAMAS CADASTRADOS

Ano em Curso: 2020

Página 11 de 13

PROGRAMA: 0065 - Preservação, Conservação de Áreas Verdes e Arborização Urbana em Áreas Públicas Municipais

Objetivo: Potencializar a gestão ambiental, estimulando a preservação da biodiversidade, a melhoria da qualidade ambiental e a ocupação ou uso adequado das áreas verdes institucionais

INDICADORES	ÍNDICE MAIS RECENTE	ÍNDICE FINAL PPA
Atividades concluídas / Atividades Planejadas	70%	100%

Horizonte Temporal: Contínuo **Finalístico:** Sim **Início:** 01/2018 **Fim:** 12/2021

PROGRAMA: 0066 - Comunicação e Publicidade Institucional

Objetivo: Definir, gerenciar e desenvolver ações de comunicação, mobilização, publicidade institucional e monitoramento dos serviços públicos de forma transparente, conforme as atribuições da Secretaria, promovendo o alcance dos seus objetivos finalísticos.

INDICADORES	ÍNDICE MAIS RECENTE	ÍNDICE FINAL PPA
Percentual do orçamento executado	100%	100%

Horizonte Temporal: Contínuo **Finalístico:** Sim **Início:** 01/2018 **Fim:** 12/2021

PROGRAMA: 0067 - Promoção e Apoio a Eventos

Objetivo: Definir, gerenciar e desenvolver ações de promoção de eventos de forma transparente, conforme as atribuições da Secretaria, promovendo o alcance dos seus objetivos finalísticos.

INDICADORES	ÍNDICE MAIS RECENTE	ÍNDICE FINAL PPA
Eventos promovidos e/ou apoiados em relação à demanda apresentada	40%	64%

Horizonte Temporal: Contínuo **Finalístico:** Sim **Início:** 01/2018 **Fim:** 12/2021

PROGRAMA: 0068 - Contagem Melhor e Mais Justa

Objetivo: Garantir o acesso aos serviços básicos das políticas públicas municipais em todas as regiões de Contagem, visando à proteção social e à garantia de direitos.

INDICADORES	ÍNDICE MAIS RECENTE	ÍNDICE FINAL PPA
Ações executadas/ações planejadas	80%	100%

Horizonte Temporal: Contínuo **Finalístico:** Sim **Início:** 01/2018 **Fim:** 12/2021

PROGRAMA: 0069 - Gestão do SUAS

Objetivo: Aprimorar a gestão do sistema único da assistência social, conforme preconizado pela norma operacional básica da assistência social NOB SUAS/2012

INDICADORES	ÍNDICE MAIS RECENTE	ÍNDICE FINAL PPA
Índice de aprimoramento da gestão	0,8	1,0

Horizonte Temporal: Contínuo **Finalístico:** Sim **Início:** 01/2018 **Fim:** 12/2021

PROGRAMA: 0070 - Promoção e Proteção de políticas para a Criança e o Adolescente

Objetivo: Complementar o orçamento público que, por força do disposto no art.4º, caput e par. único, alíneas "c" e "d", art.87, incisos I e II e art.259, par. único, todos da Lei nº 8.069/90, bem como art.227, caput, da Constituição Federal, devem priorizar e em regime de prioridade ABSOLUTA a criança e o adolescente em seus planos, projetos e ações.

INDICADORES	ÍNDICE MAIS RECENTE	ÍNDICE FINAL PPA
Número de crianças/adolescentes atendidos pelos programas sociais	3000	3800

Horizonte Temporal: Contínuo **Finalístico:** Sim **Início:** 01/2018 **Fim:** 12/2021

PROGRAMA: 0071 - Segurança Alimentar, Nutricional e Abastecimento

Objetivo: Garantir, condições de acesso a alimentos básicos de qualidade, em quantidade suficiente, de modo permanente e sem comprometer o acesso a outras necessidades essenciais, com base em práticas alimentares saudáveis, contribuindo, assim, para uma existência digna, em um contexto de desenvolvimento integral da pessoa humana.

Municipio de Contagem

PLANO PLURIANUAL

DETALHAMENTO DOS PROGRAMAS CADASTRADOS

Ano em Curso: 2020

Página 12 de 13

INDICADORES	ÍNDICE MAIS RECENTE	ÍNDICE FINAL PPA
Pessoas, do CAD único inseridas no programas de segurança alimentar.	1200	24000

Horizonte Temporal: Contínuo **Finalístico:** Sim **Início:** 01/2018 **Fim:** 12/2021

PROGRAMA: 0072 - Proteção Social Básica e Especial, Inclusão Produtiva e Integração ao Mundo do Trabalho

Objetivo: Qualificar a execução do sistema único da assistência social, conforme preconizado pela norma operacional básica da assistência social nob suas/2012

INDICADORES	ÍNDICE MAIS RECENTE	ÍNDICE FINAL PPA
Índice de aprimoramento da Gestão ampliado	0,8	1,0

Horizonte Temporal: Contínuo **Finalístico:** Sim **Início:** 01/2018 **Fim:** 12/2021

PROGRAMA: 0073 - Programa Segundo Tempo

Objetivo: Democratizar o acesso ao esporte educacional de qualidade, nas escolas municipais e estaduais da rede pública de ensino localizadas nas cidades sede da Copa do Mundo de Futebol de 2014 e regiões metropolitana.

INDICADORES	ÍNDICE MAIS RECENTE	ÍNDICE FINAL PPA
Núcleos implantados	63	63

Horizonte Temporal: Temporário **Finalístico:** Sim **Início:** 01/2018 **Fim:** 09/2019

PROGRAMA: 0074 - Luta Pela Cidadania

Objetivo: Democratizar o acesso às práticas corporais de lutas e artes marciais em uma perspectiva educacional, desenvolvidas com qualidade, como forma de inclusão social para toda a população.

INDICADORES	ÍNDICE MAIS RECENTE	ÍNDICE FINAL PPA
Número de núcleos implementados e mantidos	01	02

Horizonte Temporal: Temporário **Finalístico:** Sim **Início:** 01/2018 **Fim:** 12/2021

PROGRAMA: 0075 - Projeto Esportes e Lazer da Cidade - PELC

Objetivo: Democratizar o lazer e o esporte recreativo.

INDICADORES	ÍNDICE MAIS RECENTE	ÍNDICE FINAL PPA
Número de núcleos implantados e mantidos	1	2

Horizonte Temporal: Temporário **Finalístico:** Sim **Início:** 01/2018 **Fim:** 12/2021

PROGRAMA: 0076 - Seleções do Futuro

Objetivo: Dar oportunidade para que crianças e adolescentes vivenciem práticas esportivas, sobretudo o futebol, sem esquecer das ações sociais, educacionais e culturais.

INDICADORES	ÍNDICE MAIS RECENTE	ÍNDICE FINAL PPA
Número de núcleos criados	2	2

Horizonte Temporal: Temporário **Finalístico:** Sim **Início:** 08/2017 **Fim:** 08/2018

PROGRAMA: 0077 - Plataforma de Esportes em Contagem

Objetivo: Dar oportunidade para que toda a população vivencie práticas esportivas, sem esquecer das ações sociais, educacionais e culturais que minimizam a vulnerabilidade social das crianças e adolescentes, estimulando-os a melhorar o rendimento escolar (notas, comportamento e frequência).

"Este documento está **assinado digitalmente** nos termos da Lei Federal 11.419/2006, Medida Provisória 2.200-2/2001, Decreto 1.455/2010 e Portaria XXX. A assinatura digital cumpre a função de associar uma pessoa ou entidade a uma chave pública. Os métodos criptográficos adotados pela Prefeitura de Contagem impedem que a assinatura eletrônica seja falsificada, ou que os dados do documento sejam adulterados, tornando-os invioláveis.
Portanto, encontram-se garantidas, pela assinatura digital, a autenticidade e a inviolabilidade de todos os dados do presente DIÁRIO OFICIAL DE CONTAGEM - MG (doc)." Para outras informações www.contagem.mg.gov.br.

Municipio de Contagem

PLANO PLURIANUAL

DETALHAMENTO DOS PROGRAMAS CADASTRADOS

Ano em Curso: 2020

Página 13 de 13

INDICADORES	ÍNDICE MAIS RECENTE	ÍNDICE FINAL PPA
Implementação das ações	25%	100%

Horizonte Temporal: Contínuo **Finalístico:** Sim **Início:** 01/2018 **Fim:** 12/2021

PROGRAMA: 0078 - Centro de Referência da Juventude

Objetivo: Oferecer à juventude um modo de atendimento que consiga articular e inserir o jovem nas políticas públicas já existentes em um espaço com estrutura adequada para desenvolver atividades de lazer, cultura, educação e participação juvenil na política

INDICADORES	ÍNDICE MAIS RECENTE	ÍNDICE FINAL PPA
Número de atendimentos mensais	0	15000

Horizonte Temporal: Contínuo **Finalístico:** Sim **Início:** 01/2018 **Fim:** 12/2021

PROGRAMA: 0079 - Contagem para o futuro

Objetivo: Atender às demandas de cada secretaria no que diz respeito ao Planejamento Urbano e à execução de projetos.

INDICADORES	ÍNDICE MAIS RECENTE	ÍNDICE FINAL PPA
Quantidade de demandas solucionadas/demandas recebidas.	100%	100%

Horizonte Temporal: Contínuo **Finalístico:** Sim **Início:** 01/2018 **Fim:** 01/2021

PROGRAMA: 0080 - Criação do Parque Municipal Nascentes do Sarandí

Objetivo: Criação de um parque urbano para valorização ambiental de um espaço degradado.

INDICADORES	ÍNDICE MAIS RECENTE	ÍNDICE FINAL PPA
Área recuperada no espaço destinado ao Parque	20%	80%

Horizonte Temporal: Contínuo **Finalístico:** Sim **Início:** 03/2018 **Fim:** 12/2021

PROGRAMA: 0082 - Recuperação de Ativos - Securitização/FECON

Objetivo: Contribuir para o aumento da arrecadação e da eficiência da gestão da Dívida Ativa Municipal

INDICADORES	ÍNDICE MAIS RECENTE	ÍNDICE FINAL PPA
Recurso total recuperado disponibilizado	0	126,13 milhões

Horizonte Temporal: Contínuo **Finalístico:** Não **Início:** 01/2019 **Fim:** 12/2021

PROGRAMA: 9999 - Reserva de Contingência

Objetivo: Garantir recursos para abertura de créditos adicionais, tendo em conta o atendimento de passivos fiscais contingentes e outros riscos e eventos imprevistos, conferindo uma margem de segurança para o processo de execução orçamentária

INDICADORES	ÍNDICE MAIS RECENTE	ÍNDICE FINAL PPA

Horizonte Temporal: Contínuo **Finalístico:** Não **Início:** 01/2018 **Fim:** 12/2021

"Este documento está **assinado digitalmente** nos termos da Lei Federal 11.419/2006, Medida Provisória 2.200-2/2001, Decreto 1.455/2010 e Portaria XXX. A assinatura digital cumpre a função de associar uma pessoa ou entidade a uma chave pública. Os métodos criptográficos adotados pela Prefeitura de Contagem impedem que a assinatura eletrônica seja falsificada, ou que os dados do documento sejam adulterados, tornando-os invioláveis.
Portanto, encontram-se garantidas, pela assinatura digital, a autenticidade e a inviolabilidade de todos os dados do presente DIÁRIO OFICIAL DE CONTAGEM - MG (doc)." Para outras informações www.contagem.mg.gov.br.

Municipio de Contagem **PLANO PLURIANUAL** Período: 2018 a 2021 Ano em Curso: 2020 Versão: 1

IX - DETALHAMENTO DOS PROGRAMAS VINCULADOS AS AÇÕES

Página 1 de 134

EM R$1.00

ÓRGÃO: 01 - CÂMARA MUNICIPAL

UNIDADE: 1 - CÂMARA MUNICIPAL

PROGRAMA: 0058 - Apoio às Ações do Poder Legislativo

Objetivo: Desempenhar as prerrogativas constitucionais, legais e regimentais da Câmara Municipal.

INDICADORES

UNIDADE DE MEDIDA	ÍNDICE MAIS RECENTE	DATA APURAÇÃO	ÍNDICE FINAL PPA
Percentual de desenvolvimento das atividades. Percentual	100	01/2017	100

	Unidade de Medida	Tipo		2018	2019	2020	2021
	Percentual	A	**Meta Física**	100,00	100,00	100,00	100,00
			Valor	3.213.000,00	3.500.000,00	3.500.000,00	3.500.000,00

Título da Ação: CMC 001 - CMC 01 Desenvolvimento das atividades inerentes ao processo legislativo

Descrição da Ação: Execução do pagamento mensal dos subsídios dos vereadores, acompanhamento da apreciação de proposições em geral, com a execução do controle externo dos órgãos municipais e o desempenho das prerrogativas constitucionais, legais e regimentais da Câmara Municipal

Finalidade da Ação: Desenvolver as atividades inerentes ao processo legislativo municipal, atribuídas aos Vereadores, tais como a apreciação de proposições em geral, apuração de fatos determinados, execução da fiscalização do poder executivo, execução do controle externo dos órgãos municipais, e desempenho das demais prerrogativas constitucionais, legais e regimentais

Produto da Ação: Subsídios dos vereadores pagos mensalmente

	Unidade de Medida	Tipo		2018	2019	2020	2021
	Percentual	A	**Meta Física**	100,00	100,00	100,00	100,00
			Valor	38.097.000,00	44.267.360,00	45.272.000,00	47.100.000,00

Título da Ação: CMC 002 - CMC 02 Desenvolvimento das atividades de direção, administrativas e financeiras da Câmara Municipal

Descrição da Ação: Realização do pagamento mensal de salários, férias, décimo terceiro salário e encargos da folha de pagamento dos servidores e de contratos assumidos pelo legislativo municipal, com a gestão administrativa e financeira e desenvolvimento de atividades inerentes ao processo legislativo municipal

Finalidade da Ação: Executar atividades de direção, administrativas e financeiras da Câmara Municipal

Produto da Ação: Atividades de direção, administrativas e financeiras da Câmara Municipal executadas

	Unidade de Medida	Tipo		2018	2019	2020	2021
	Percentual	A	**Meta Física**	25,00	50,00	75,00	100,00
			Valor	4.590.000,00	5.000.000,00	1.020.000,00	1.200.000,00

Título da Ação: CMC 003 - CMC 03 Reforma do prédio da Câmara Municipal e construção do prédio anexo

Descrição da Ação: Continuidade da obra de construção do prédio anexo da Câmara Municipal e reforma do prédio principal da Câmara Municipal

Finalidade da Ação: Construir e equipar o prédio anexo da Câmara Municipal e reformar o prédio principal

Produto da Ação: Obra de construção do prédio anexo da Câmara Municipal e da reforma do prédio principal finalizada

	2018	2019	2020	2021
Total por Programa:	**45.900.000,00**	**52.767.360,00**	**49.792.000,00**	**51.800.000,00**
Total por Unidade:	**45.900.000,00**	**52.767.360,00**	**49.792.000,00**	**51.800.000,00**
Total por Órgão:	**45.900.000,00**	**52.767.360,00**	**49.792.000,00**	**51.800.000,00**

Municipio de Contagem **PLANO PLURIANUAL** Período: 2018 a 2021 Ano em Curso: 2020 Versão: 1

DETALHAMENTO DOS PROGRAMAS VINCULADOS AS AÇÕES

Página 2 de 134

EM R$1.00

ÓRGÃO: 02 - GABINETE DO PREFEITO

UNIDADE: 1 - GABINETE DO PREFEITO

PROGRAMA: 0001 - Gestão e Modernização Administrativa

Objetivo: Desenvolver ações administrativas e financeiras visando garantir recursos humanos, materiais, financeiros, técnicos e institucionais necessários à execução das políticas públicas sob responsabilidade do município de Contagem

INDICADORES

UNIDADE DE MEDIDA	ÍNDICE MAIS RECENTE	DATA APURAÇÃO	ÍNDICE FINAL PPA

	Unidade de Medida	Tipo		2018	2019	2020	2021
	Percentual	A	**Meta Física**	100,00	100,00	100,00	100,00
			Valor	748.822,00	390.000,00	240.000,00	267.176,00

Título da Ação: GP 001 - Gestão, manutenção e planejamento institucional

Descrição da Ação: Coordenação, implementação e avaliação das ações de gestão, manutenção e planejamento, executando os serviços de apoio e suporte técnico-administrativo necessários ao cumprimento das atribuições institucionais

Finalidade da Ação: Coordenar, implementar e avaliar as ações de gestão, manutenção e planejamento, executando os serviços de apoio e suporte técnico-administrativo necessários ao cumprimento das atribuições institucionais

Produto da Ação: Ação de apoio à gestão institucional realizada

	Unidade de Medida	Tipo		2018	2019	2020	2021
	Pagamento	A	**Meta Física**	13,00	13,00	13,00	13,00
			Valor	2.196.325,00	7.474.145,00	9.184.111,00	9.551.475,00

Título da Ação: GP 002 - Remuneração de pessoal ativo e encargos sociais

Descrição da Ação: Viabilização da remuneração de pessoal ativo do município e pagamento dos respectivos encargos sociais e auxílios, conferindo condições adequadas ao cumprimento das atribuições institucionais

Finalidade da Ação: Viabilizar a remuneração de pessoal ativo do município e pagamento dos respectivos encargos sociais e auxílios, conferindo condições adequadas ao cumprimento das atribuições institucionais

Produto da Ação: Pagamento realizado

	Unidade de Medida	Tipo		2018	2019	2020	2021
	Percentual	A	**Meta Física**	100,00	100,00	100,00	100,00
			Valor	0,00	155.576,00	225.000,00	234.000,00

Título da Ação: GP 004 - Gestão e execução operacional e gerencial das Administrações regionais

Descrição da Ação: Disponibilização de recursos materiais fundamentais à execução das atividades das Administrações Regionais

Finalidade da Ação: Garantir que as Administrações Regionais tenham condições de executar suas atribuições de forma eficiente e eficaz

Produto da Ação: Ação de apoio à gestão institucional realizada

	Unidade de Medida	Tipo		2018	2019	2020	2021
	Reais	A	**Meta Física**	0,00	771.813,00	771.814,00	771.815,00
			Valor	0,00	771.813,00	439.379,00	439.379,00

Título da Ação: GP 005 - Taxas e contribuições a associações de municípios e entidades multigovernamentais

Descrição da Ação: Contribuição para a manutenção de entidades cuja atuação contribua para o desenvolvimento do Município. - Nota: meta não cumulativa

Finalidade da Ação: Viabilizar o pagamento de contribuições, taxas e anuidades a associações de municípios e entidades multigovernamentais, conforme normas de adesão ou filiação, bem como as definidas em lei

Produto da Ação: Contribuição para associações e entidades

	2018	2019	2020	2021
Total por Programa:	**2.945.147,00**	**8.791.534,00**	**10.088.490,00**	**10.492.030,00**

"Este documento está **assinado digitalmente** nos termos da Lei Federal 11.419/2006, Medida Provisória 2.200-2/2001, Decreto 1.455/2010 e Portaria XXX. A assinatura digital cumpre a função de associar uma pessoa ou entidade a uma chave pública. Os métodos criptográficos adotados pela Prefeitura de Contagem impedem que a assinatura eletrônica seja falsificada, ou que os dados do documento sejam adulterados, tornando-os invioláveis.
Portanto, encontram-se garantidas, pela assinatura digital, a autenticidade e a inviolabilidade de todos os dados do presente DIÁRIO OFICIAL DE CONTAGEM - MG (doc)." Para outras informações www.contagem.mg.gov.br.

Municipio de Contagem **PLANO PLURIANUAL** Período: 2018 a 2021 Ano em Curso: 2020 Versão: 1

DETALHAMENTO DOS PROGRAMAS VINCULADOS AS AÇÕES

Página 3 de 134

EM R$1.00

ÓRGÃO: 02 - GABINETE DO PREFEITO

UNIDADE: 1 - GABINETE DO PREFEITO

PROGRAMA: 0056 - Contagem Livre de Drogas

Objetivo: Fortalecer as estratégias intersetoriais de promoção da saúde, prevenção, tratamento, recuperação e reinserção social de usuários e dependentes de álcool e outras drogas.

INDICADORES

UNIDADE DE MEDIDA	ÍNDICE MAIS RECENTE	DATA APURAÇÃO	ÍNDICE FINAL PPA
Percentual de conclusão das ações (média) Percentual	0	01/2017	100

	Unidade de Medida	Tipo		2018	2019	2020	2021
	Unidade	A	**Meta Física**	53,00	245,00	9,00	30,00
			Valor	50.000,00	50.000,00	40.000,00	41.600,00

Título da Ação: GP 003 - Apoio às Comunidades Terapêuticas

Descrição da Ação: Mapear as entidades da sociedade civil que atuam no campo do tratamento, prevenção e reinserção social de pessoas que usam/abusam de álcool e outras drogas, e seus familiares. Prestar apoio continuado às mesmas, desenvolver estratégias intersetoriais, dentre outras atividades, em especial, naquilo que se refere a ações sistemáticas de prevenção ao uso/abuso de álcool e outras drogas. Nota: meta não cumulativa.

Finalidade da Ação: Contribuir para a melhoria da qualidade do atendimento das Comunidades Terapêuticas.

Produto da Ação: Atividades realizadas no campo de enfrentamento e prevenção ao uso/abuso de drogas.

	2018	2019	2020	2021
Total por Programa:	**50.000,00**	**50.000,00**	**40.000,00**	**41.600,00**
Total por Unidade:	**2.995.147,00**	**8.841.534,00**	**10.128.490,00**	**10.533.630,00**

UNIDADE: 2 - GABINETE DO VICE-PREFEITO

PROGRAMA: 0001 - Gestão e Modernização Administrativa

Objetivo: Desenvolver ações administrativas e financeiras visando garantir recursos humanos, materiais, financeiros, técnicos e institucionais necessários à execução das políticas públicas sob responsabilidade do município de Contagem

INDICADORES

UNIDADE DE MEDIDA	ÍNDICE MAIS RECENTE	DATA APURAÇÃO	ÍNDICE FINAL PPA

	Unidade de Medida	Tipo		2018	2019	2020	2021
	Percentual	A	**Meta Física**	100,00	100,00	100,00	100,00
			Valor	50.000,00	40.499,00	24.909,00	25.905,00

Título da Ação: GVP 001 - Gestão, manutenção e planejamento institucional

Descrição da Ação: Coordenação, implementação e avaliação das ações de gestão, manutenção e planejamento, executando os serviços de apoio e suporte técnico-administrativo necessários ao cumprimento das atribuições institucionais

Finalidade da Ação: Coordenar, implementar e avaliar as ações de gestão, manutenção e planejamento, executando os serviços de apoio e suporte técnico-administrativo necessários ao cumprimento das atribuições institucionais

Municipio de Contagem **PLANO PLURIANUAL** Período: 2018 a 2021 Ano em Curso: 2020 Versão: 1

DETALHAMENTO DOS PROGRAMAS VINCULADOS AS AÇÕES

Página 4 de 134

EM R$1.00

ÓRGÃO: 02 - GABINETE DO PREFEITO

UNIDADE: 2 - GABINETE DO VICE-PREFEITO

PROGRAMA: 0001 - Gestão e Modernização Administrativa

Produto da Ação: Ação de apoio à gestão institucional realizada.

	Pagamento	A	**Meta Física**	13,00	13,00	13,00	13,00
			Valor	801.113,00	1.383.421,00	1.381.442,00	1.436.699,00

Título da Ação: GVP 002 - Remuneração de pessoal ativo e encargos sociais

Descrição da Ação: Viabilização da remuneração de pessoal ativo do município e pagamento dos respectivos encargos sociais e auxílios, conferindo condições adequadas ao cumprimento das atribuições institucionais

Finalidade da Ação: Viabilizar a remuneração de pessoal ativo do município e pagamento dos respectivos encargos sociais e auxílios, conferindo condições adequadas ao cumprimento das atribuições institucionais

Produto da Ação: Pagamento realizado

	2018	2019	2020	2021
Total por Programa:	**851.113,00**	**1.423.920,00**	**1.406.351,00**	**1.462.604,00**
Total por Unidade:	**851.113,00**	**1.423.920,00**	**1.406.351,00**	**1.462.604,00**

UNIDADE: 3 - FUNDAÇÃO CULTURAL DO MUNICÍPIO DE CONTAGEM

PROGRAMA: 0001 - Gestão e Modernização Administrativa

Objetivo: Desenvolver ações administrativas e financeiras visando garantir recursos humanos, materiais, financeiros, técnicos e institucionais necessários à execução das políticas públicas sob responsabilidade do município de Contagem

INDICADORES

UNIDADE DE MEDIDA	ÍNDICE MAIS RECENTE	DATA APURAÇÃO	ÍNDICE FINAL PPA

	Unidade de Medida	Tipo		2018	2019	2020	2021
	Percentual	A	**Meta Física**	100,00	0,00	0,00	0,00
			Valor	38.000,00	0,00	0,00	0,00

Título da Ação: FUNDAC 001 - Gestão, manutenção e planejamento institucional

Descrição da Ação: Coordenação, implementação e avaliação das ações de gestão, manutenção e planejamento, executando os serviços de apoio e suporte técnico-administrativo necessários ao cumprimento das atribuições institucionais.

Finalidade da Ação: Coordenar, implementar e avaliar as ações de gestão, manutenção e planejamento, executando os serviços de apoio e suporte técnico-administrativo necessários ao cumprimento das atribuições institucionais

Produto da Ação: Ação de apoio à gestão institucional realizada.

"Este documento está **assinado digitalmente** nos termos da Lei Federal 11.419/2006, Medida Provisória 2.200-2/2001, Decreto 1.455/2010 e Portaria XXX. A assinatura digital cumpre a função de associar uma pessoa ou entidade a uma chave pública. Os métodos criptográficos adotados pela Prefeitura de Contagem impedem que a assinatura eletrônica seja falsificada, ou que os dados do documento sejam adulterados, tornando-os invioláveis. **Portanto, encontram-se garantidas, pela assinatura digital, a autenticidade e a inviolabilidade de todos os dados do presente DIÁRIO OFICIAL DE CONTAGEM - MG (doc).**" Para outras informações www.contagem.mg.gov.br.

Municipio de Contagem **PLANO PLURIANUAL** Período: 2018 a 2021 Ano em Curso: 2020 Versão: 1

DETALHAMENTO DOS PROGRAMAS VINCULADOS AS AÇÕES

Página 5 de 134

EM R$1.00

ÓRGÃO: 02 - GABINETE DO PREFEITO

UNIDADE: 3 - FUNDAÇÃO CULTURAL DO MUNICÍPIO DE CONTAGEM

PROGRAMA: 0001 - Gestão e Modernização Administrativa

	Unidade	A	**Meta Física**	13,00	0,00	0,00	0,00
			Valor	1.442.520,00	0,00	0,00	0,00

Título da Ação: FUNDAC 002 - Remuneração de pessoal ativo e encargos sociais

Descrição da Ação: Viabilização da remuneração de pessoal ativo do município e pagamento dos respectivos encargos sociais e auxílios, conferindo condições adequadas ao cumprimento das atribuições institucionais

Finalidade da Ação: Viabilizar a remuneração de pessoal ativo do município e pagamento dos respectivos encargos sociais e auxílios, conferindo condições adequadas ao cumprimento das atribuições institucionais

Produto da Ação: Pessoa remunerada

Total por Programa:	**1.480.520,00**	**0,00**	**0,00**	**0,00**

PROGRAMA: 0014 - Contagem Cultural

Objetivo: Executar as ações de Incentivo à Cultura.

INDICADORES

UNIDADE DE MEDIDA	ÍNDICE MAIS RECENTE	DATA APURAÇÃO	ÍNDICE FINAL PPA
Percentual de realização de atividades / atividades planejadas (ou solicitadas) Percentual	100	01/2017	100

	Unidade de Medida	Tipo		2018	2019	2020	2021
	Percentual	A	**Meta Física**	100,00	0,00	0,00	0,00
			Valor	2.093.050,00	0,00	0,00	0,00

Título da Ação: FUNDAC 003 - Fomento à Cultura e Proteção Patrimônio Cultural

Descrição da Ação: Apoio ás ações de preservação do Patrimônio e da Memória, com auxílio a entidades e manutenção dos bens patrimoniais

Finalidade da Ação: Fomentar atividades culturais no município.

Produto da Ação: Eventos realizados

Total por Programa:	**2.093.050,00**	**0,00**	**0,00**	**0,00**
Total por Unidade:	**3.573.570,00**	**0,00**	**0,00**	**0,00**

UNIDADE: 4 - CONPARQ - FUNDAÇÃO MUN.DE PARQUES E ÁREAS VERDES DE CONTAGEM

PROGRAMA: 0001 - Gestão e Modernização Administrativa

Objetivo: Desenvolver ações administrativas e financeiras visando garantir recursos humanos, materiais, financeiros, técnicos e institucionais necessários à execução das políticas públicas sob responsabilidade do município de Contagem

INDICADORES

UNIDADE DE MEDIDA	ÍNDICE MAIS RECENTE	DATA APURAÇÃO	ÍNDICE FINAL PPA

Municipio de Contagem **PLANO PLURIANUAL** Período: 2018 a 2021 Ano em Curso: 2020 Versão: 1

DETALHAMENTO DOS PROGRAMAS VINCULADOS AS AÇÕES

Página 6 de 134

EM R$1.00

ÓRGÃO: 02 - GABINETE DO PREFEITO

UNIDADE: 4 - CONPARQ - FUNDAÇÃO MUN.DE PARQUES E ÁREAS VERDES DE CONTAGEM

PROGRAMA: 0001 - Gestão e Modernização Administrativa

	Unidade de Medida	Tipo		2018	2019	2020	2021
	Percentual	A	**Meta Física**	100,00	0,00	0,00	0,00
			Valor	20.000,00	0,00	0,00	0,00

Título da Ação: CONPARQ 007 - Gestão, manutenção e planejamento institucional

Descrição da Ação: Coordenação, implementação e avaliação das ações de gestão, manutenção e planejamento, executando os serviços de apoio e suporte técnico-administrativo necessários ao cumprimento das atribuições institucionais

Finalidade da Ação: Coordenar, implementar e avaliar as ações de gestão, manutenção e planejamento, executando os serviços de apoio e suporte técnico-administrativo necessários ao cumprimento das atribuições institucionais

Produto da Ação: Ação de apoio à gestão institucional realizada

	Pagamento	A	**Meta Física**	13,00	0,00	0,00	0,00
			Valor	2.006.347,00	0,00	0,00	0,00

Título da Ação: CONPARQ 008 - Remuneração de pessoal ativo e encargos sociais

Descrição da Ação: Viabilização da remuneração de pessoal ativo do município e pagamento dos respectivos encargos sociais e auxílios, conferindo condições adequadas ao cumprimento das atribuições institucionais

Finalidade da Ação: Viabilizar a remuneração de pessoal ativo do município e pagamento dos respectivos encargos sociais e auxílios, conferindo condições adequadas ao cumprimento das atribuições institucionais

Produto da Ação: Pagamento realizado

Total por Programa:	**2.026.347,00**	**0,00**	**0,00**	**0,00**

PROGRAMA: 0064 - Preservação, Conservação e Desenvolvimento de Parques, Praças, Canteiros e Jardins

Objetivo: Oferecer espaços de lazer, preservação do verde e melhoria da qualidade de vida aos cidadãos no município

INDICADORES

UNIDADE DE MEDIDA	ÍNDICE MAIS RECENTE	DATA APURAÇÃO	ÍNDICE FINAL PPA
Ações concluídas/ Ações planejadas Percentual	20%	01/2017	100%

	Unidade de Medida	Tipo		2018	2019	2020	2021

"Este documento está **assinado digitalmente** nos termos da Lei Federal 11.419/2006, Medida Provisória 2.200-2/2001, Decreto 1.455/2010 e Portaria XXX. A assinatura digital cumpre a função de associar uma pessoa ou entidade a uma chave pública. Os métodos criptográficos adotados pela Prefeitura de Contagem impedem que a assinatura eletrônica seja falsificada, ou que os dados do documento sejam adulterados, tornando-os invioláveis.
Portanto, encontram-se garantidas, pela assinatura digital, a autenticidade e a inviolabilidade de todos os dados do presente DIÁRIO OFICIAL DE CONTAGEM - MG (doc)." Para outras informações www.contagem.mg.gov.br.

Municipio de Contagem **PLANO PLURIANUAL** Período: 2018 a 2021 Ano em Curso: 2020 Versão: 1

DETALHAMENTO DOS PROGRAMAS VINCULADOS AS AÇÕES

Página 7 de 134

EM R$1.00

ÓRGÃO: 02 - GABINETE DO PREFEITO

UNIDADE: 4 - CONPARQ - FUNDAÇÃO MUN.DE PARQUES E ÁREAS VERDES DE CONTAGEM

PROGRAMA: 0064 - Preservação, Conservação e Desenvolvimento de Parques, Praças, Canteiros e Jardins

Unidade	P	**Meta Física**	2.000,00	0,00	0,00	0,00
		Valor	100.000,00	0,00	0,00	0,00

Título da Ação: CONPARQ 002 - Potencialização do Banco de Mudas Municipal

Descrição da Ação: Potencialização do banco de mudas afim de produzir espécies próprias para a arborização urbana, reflorestamento e ornamentação

Finalidade da Ação: Produzir mudas para o plantio na cidade, visando produção de espécies próprias para arborização urbana, reflorestamento e ornamentação

Produto da Ação: Mudas Produzidas

Percentual	A	**Meta Física**	25,00	0,00	0,00	0,00
		Valor	220.000,00	0,00	0,00	0,00

Título da Ação: CONPARQ 003 - Conservação das Praças, Áreas Verdes e Espaços Públicos

Descrição da Ação: Identificação e avaliação de empreendedores que estejam dispostos a cooperar no cuidado de espaços públicos, mediante assinatura de termo de cooperação entre empresas e prefeitura

Finalidade da Ação: Conscientizar os munícipes sobre a importância de cuidar das áreas verdes e criar parcerias entre o município e empresas da cidade por meio de ações que visam cuidar dos espaços públicos

Produto da Ação: Espaços Devidamente Cuidados

Unidade	A	**Meta Física**	55,00	0,00	0,00	0,00
		Valor	2.113.783,00	0,00	0,00	0,00

Título da Ação: CONPARQ 005 - Reforma, manutenção e implantação de Parques, Praças, Canteiros e Jardins

Descrição da Ação: Avaliação de possíveis locais para instalação e/ou manutenção de parques, praças, canteiros e jardins. Assim como a elaboração de projetos para captação de recursos externos

Finalidade da Ação: Executar a implantação e revitalização de parques, praças, canteiros e jardins de forma a promover a integração socioambiental e promoção da saúde

Produto da Ação: Espaços implantados e revitalizados

Unidade	A	**Meta Física**	12.000,00	0,00	0,00	0,00
		Valor	70.000,00	0,00	0,00	0,00

Título da Ação: CONPARQ 006 - Promoção da Educação Ambiental

Descrição da Ação: Realização de palestras, cursos, seminários, congressos e produção de material informativo referente a educação ambiental.

Finalidade da Ação: Levar conhecimento sobre a proteção das áreas verdes, atividades de arborização, plantio, podas, transplantes e supressões de espécimes arbóreos.

Produto da Ação: Pessoas atingidas

Total por Programa:	**2.503.783,00**	**0,00**	**0,00**	**0,00**

PROGRAMA: 0065 - Preservação, Conservação de Áreas Verdes e Arborização Urbana em Áreas Públicas Municipais

Objetivo: Potencializar a gestão ambiental, estimulando a preservação da biodiversidade, a melhoria da qualidade ambiental e a ocupação ou uso adequado das áreas verdes institucionais

INDICADORES

UNIDADE DE MEDIDA	ÍNDICE MAIS RECENTE	DATA APURAÇÃO	ÍNDICE FINAL PPA
Atividades concluídas / Atividades Planejadas Percentual	70%	01/2017	100%

Municipio de Contagem **PLANO PLURIANUAL** Período: 2018 a 2021 Ano em Curso: 2020 Versão: 1

DETALHAMENTO DOS PROGRAMAS VINCULADOS AS AÇÕES

Página 8 de 134

EM R$1.00

ÓRGÃO: 02 - GABINETE DO PREFEITO

UNIDADE: 4 - CONPARQ - FUNDAÇÃO MUN.DE PARQUES E ÁREAS VERDES DE CONTAGEM

PROGRAMA: 0065 - Preservação, Conservação de Áreas Verdes e Arborização Urbana em Áreas Públicas Municipais

	Unidade de Medida	Tipo		2018	2019	2020	2021
	Percentual	P	**Meta Física**	27,00	0,00	0,00	0,00
			Valor	2.749.996,00	0,00	0,00	0,00

Título da Ação: CONPARQ 004 - Manutenção, Identificação, Arborização e Vistoria de Áreas Verdes

Descrição da Ação: Realização de cercamento em áreas verdes vulneráveis, plantio em áreas degradadas, realização de podas, supressões, destocas e rebaixamentos de tocos em vias públicas. Além da avaliação da flora e identificação das áreas verdes passíveis de preservação, para a construção de um Plano Diretor das Áreas Verdes, um Manual de Arborização e Inventário Florestal e realizar vistorias em áreas particulares e logradouros públicos

Finalidade da Ação: Identificar, fiscalizar, preservar e revitalizar áreas verdes, áreas degradadas e vias públicas por meio de intervenções arbóreas, além de realizar a avaliação da situação fitossanitária e elaboração de inventário arbóreo

Produto da Ação: Atividades Concluídas

Total por Programa:	**2.749.996,00**	**0,00**	**0,00**	**0,00**
Total por Unidade:	**7.280.126,00**	**0,00**	**0,00**	**0,00**

UNIDADE: 5 - FUNDO MUNICIPAL DE INCENTIVO A CULTURA - FMIC

PROGRAMA: 0014 - Contagem Cultural

Objetivo: Executar as ações de Incentivo à Cultura.

INDICADORES

UNIDADE DE MEDIDA	ÍNDICE MAIS RECENTE	DATA APURAÇÃO	ÍNDICE FINAL PPA
Percentual de realização de atividades / atividades planejadas (ou solicitadas) Percentual	100	01/2017	100

	Unidade de Medida	Tipo		2018	2019	2020	2021
	Percentual	A	**Meta Física**	100,00	0,00	0,00	0,00
			Valor	741.000,00	0,00	0,00	0,00

Título da Ação: FMIC 001 - Realização de ações de incentivo e difusão cultural

Descrição da Ação: Execução das ações do Fundo de Incentivo à Cultura, com chamamento público para seleção de projetos artísticos e culturais e fomento a eventos com fiscalização e acompanhamento durante sua realização.

Finalidade da Ação: Realizar chamamento público para seleção de projetos artísticos culturais

Produto da Ação: Apresentações artísticas realizadas

Total por Programa:	**741.000,00**	**0,00**	**0,00**	**0,00**
Total por Unidade:	**741.000,00**	**0,00**	**0,00**	**0,00**

UNIDADE: 6 - FUNDO MUNICIPAL DE PROTEÇÃO AO PATRIMÔNIO CULTURAL - FUMPAC

"Este documento está **assinado digitalmente** nos termos da Lei Federal 11.419/2006, Medida Provisória 2.200-2/2001, Decreto 1.455/2010 e Portaria XXX. A assinatura digital cumpre a função de associar uma pessoa ou entidade a uma chave pública. Os métodos criptográficos adotados pela Prefeitura de Contagem impedem que a assinatura eletrônica seja falsificada, ou que os dados do documento sejam adulterados, tornando-os invioláveis.
Portanto, encontram-se garantidas, pela assinatura digital, a autenticidade e a inviolabilidade de todos os dados do presente DIÁRIO OFICIAL DE CONTAGEM - MG (doc)." Para outras informações www.contagem.mg.gov.br.

Municipio de Contagem **PLANO PLURIANUAL** Período: 2018 a 2021 Ano em Curso: 2020 Versão: 1

DETALHAMENTO DOS PROGRAMAS VINCULADOS AS AÇÕES

Página 9 de 134

EM R$1.00

ÓRGÃO: 02 - GABINETE DO PREFEITO

UNIDADE: 6 - FUNDO MUNICIPAL DE PROTEÇÃO AO PATRIMÔNIO CULTURAL - FUMPAC

PROGRAMA: 0013 - Preservação do Patrimônio e da Memória

Objetivo: Garantir a preservação e ampliação das ações relacionadas ao Patrimônio e à Memória de Contagem

INDICADORES

UNIDADE DE MEDIDA	ÍNDICE MAIS RECENTE	DATA APURAÇÃO	ÍNDICE FINAL PPA
Ações desenvolvidas / ações planejadas para o período Percentual	100	01/2017	100

	Unidade de Medida	Tipo		2018	2019	2020	2021
	Percentual	A	**Meta Física**	100,00	0,00	0,00	0,00
			Valor	120.000,00	0,00	0,00	0,00

Título da Ação: FUMPAC 001 - Elaboração de projetos e execução de obras de Preservação do Patrimônio e da Memória

Descrição da Ação: Elaboração de Projeto e Restauro da Casa da Cultura, Casa dos Cacos, Cineteatro e Centro Cultural, buscando captação de recursos através de convênios e parcerias com a rede privada

Finalidade da Ação: Garantir a preservação do Patrimônio e da Memória

Produto da Ação: Obra concluída

	Percentual	A	**Meta Física**	100,00	0,00	0,00	0,00
			Valor	180.000,00	0,00	0,00	0,00

Título da Ação: FUMPAC 002 - Desenvolvimento de ações de preservação do patrimônio e da Memória

Descrição da Ação: Garantia da ampliação das ações de preservação do Patrimônio e da Memória, com auxílio a entidades e manutenção dos bens patrimoniais

Finalidade da Ação: Garantir a ampliação das ações de preservação do Patrimônio e da Memória

Produto da Ação: Ações desenvolvidas e implementadas

Total por Programa:	**300.000,00**	**0,00**	**0,00**	**0,00**
Total por Unidade:	**300.000,00**	**0,00**	**0,00**	**0,00**
Total por Órgão:	**15.740.956,00**	**10.265.454,00**	**11.534.841,00**	**11.996.234,00**

Municipio de Contagem **PLANO PLURIANUAL** Período: 2018 a 2021 Ano em Curso: 2020 Versão: 1

DETALHAMENTO DOS PROGRAMAS VINCULADOS AS AÇÕES

Página 10 de 134

EM R$1.00

ÓRGÃO: 03 - SECRETARIA MUNICIPAL DE GOVERNO

UNIDADE: 1 - SECRETARIA MUNICIPAL DE GOVERNO

PROGRAMA: 0001 - Gestão e Modernização Administrativa

Objetivo: Desenvolver ações administrativas e financeiras visando garantir recursos humanos, materiais, financeiros, técnicos e institucionais necessários à execução das políticas públicas sob responsabilidade do município de Contagem

INDICADORES

UNIDADE DE MEDIDA	ÍNDICE MAIS RECENTE	DATA APURAÇÃO	ÍNDICE FINAL PPA

	Unidade de Medida	Tipo		2018	2019	2020	2021
	Pagamento	A	**Meta Física**	13,00	13,00	13,00	13,00
			Valor	5.743.657,00	3.881.432,00	2.800.529,00	2.912.550,00

Título da Ação: SEGOV 001 - Remuneração de pessoal ativo e encargos sociais

Descrição da Ação: Viabilização da remuneração de pessoal ativo do município e pagamento dos respectivos encargos sociais e auxílios, conferindo condições adequadas ao cumprimento das atribuições institucionais

Finalidade da Ação: Viabilizar a remuneração de pessoal ativo do município e pagamento dos respectivos encargos sociais e auxílios, conferindo condições adequadas ao cumprimento das atribuições institucionais

Produto da Ação: Pagamento realizado

	Percentual	A	**Meta Física**	100,00	100,00	100,00	100,00
			Valor	271.870,00	272.506,00	995.721,00	161.000,00

Título da Ação: SEGOV 002 - Gestão, manutenção e planejamento institucional

Descrição da Ação: Coordenação, implementação e avaliação das ações de gestão, manutenção e planejamento, executando os serviços de apoio e suporte técnico-administrativo necessários ao cumprimento das atribuições institucionais

Finalidade da Ação: Coordenar, implementar e avaliar as ações de gestão, manutenção e planejamento, executando os serviços de apoio e suporte técnico-administrativo necessários ao cumprimento das atribuições institucionais

Produto da Ação: Ação de apoio à gestão institucional realizada

	Percentual	A	**Meta Física**	100,00	0,00	0,00	0,00
			Valor	281.000,00	0,00	0,00	0,00

Título da Ação: SEGOV 003 - Gestão e execução operacional e gerencial das Administrações regionais

Descrição da Ação: Disponibilização de recursos humanos e materiais fundamentais à execução das atividades das Administrações Regionais

Finalidade da Ação: Garantir que as Administrações Regionais tenham condições de executar suas atribuições de forma eficiente e eficaz

Produto da Ação: Ação de apoio à gestão institucional realizada

Total por Programa:	**6.296.527,00**	**4.153.938,00**	**3.796.250,00**	**3.073.550,00**

PROGRAMA: 0057 - Plano Municipal de Parcerias Público-Privadas e Concessões

Objetivo: Celebrar contratos de colaboração entre o Município e os agentes do setor privado para implantar e desenvolver obra, serviço ou empreendimento público.

INDICADORES

UNIDADE DE MEDIDA	ÍNDICE MAIS RECENTE	DATA APURAÇÃO	ÍNDICE FINAL PPA
Número de projetos estruturados Projeto Estruturado	3	01/2017	1

"Este documento está **assinado digitalmente** nos termos da Lei Federal 11.419/2006, Medida Provisória 2.200-2/2001, Decreto 1.455/2010 e Portaria XXX. A assinatura digital cumpre a função de associar uma pessoa ou entidade a uma chave pública. Os métodos criptográficos adotados pela Prefeitura de Contagem impedem que a assinatura eletrônica seja falsificada, ou que os dados do documento sejam adulterados, tornando-os invioláveis.
Portanto, encontram-se garantidas, pela assinatura digital, a autenticidade e a inviolabilidade de todos os dados do presente DIÁRIO OFICIAL DE CONTAGEM - MG (doc)." Para outras informações www.contagem.mg.gov.br.

Municipio de Contagem **PLANO PLURIANUAL** Período: 2018 a 2021 Ano em Curso: 2020 Versão: 1

DETALHAMENTO DOS PROGRAMAS VINCULADOS AS AÇÕES

Página 11 de 134

EM R$1.00

ÓRGÃO: 03 - SECRETARIA MUNICIPAL DE GOVERNO

UNIDADE: 1 - SECRETARIA MUNICIPAL DE GOVERNO

PROGRAMA: 0057 - Plano Municipal de Parcerias Público-Privadas e Concessões

	Unidade de Medida	Tipo		2018	2019	2020	2021
	Unidade	P	**Meta Física**	1,00	6,00	0,00	0,00
			Valor	1.000.000,00	2.060.000,00	0,00	0,00

Título da Ação: SEGOV 004 - Execução da modelagem e Acompanhamento de Parcerias Público Privadas e Concessões

Descrição da Ação: Estruturação de projetos de PPP e Concessões que tornem possível alavancar os investimentos em infraestrutura no município, garantindo maior qualidade na prestação dos serviços públicos.

Finalidade da Ação: Estruturar projetos de PPP e Concessões que tornem possível alavancar os investimentos em infraestrutura no município, garantindo maior qualidade na prestação dos serviços públicos

Produto da Ação: Projeto estruturado

Total por Programa:	**1.000.000,00**	**2.060.000,00**	**0,00**	**0,00**
Total por Unidade:	**7.296.527,00**	**6.213.938,00**	**3.796.250,00**	**3.073.550,00**
Total por Órgão:	**7.296.527,00**	**6.213.938,00**	**3.796.250,00**	**3.073.550,00**

Municipio de Contagem **PLANO PLURIANUAL** Período: 2018 a 2021 Ano em Curso: 2020 Versão: 1

DETALHAMENTO DOS PROGRAMAS VINCULADOS AS AÇÕES

Página 12 de 134

EM R$1.00

ÓRGÃO: 04 - PROCURADORIA GERAL DO MUNICÍPIO

UNIDADE: 1 - PROCURADORIA GERAL DO MUNICÍPIO

PROGRAMA: 0001 - Gestão e Modernização Administrativa

Objetivo: Desenvolver ações administrativas e financeiras visando garantir recursos humanos, materiais, financeiros, técnicos e institucionais necessários à execução das políticas públicas sob responsabilidade do município de Contagem

INDICADORES

UNIDADE DE MEDIDA	ÍNDICE MAIS RECENTE	DATA APURAÇÃO	ÍNDICE FINAL PPA

	Unidade de Medida	Tipo		2018	2019	2020	2021
	Percentual	A	**Meta Física**	100,00	100,00	100,00	100,00
			Valor	745.911,00	572.929,00	978.056,00	1.024.035,00

Título da Ação: PGM 001 - Gestão, manutenção e planejamento institucional

Descrição da Ação: Coordenação, implementação e avaliação das ações de gestão, manutenção e planejamento, executando os serviços de apoio e suporte técnico-administrativo necessários ao cumprimento das atribuições institucionais

Finalidade da Ação: Coordenar, implementar e avaliar as ações de gestão, manutenção e planejamento, executando os serviços de apoio e suporte técnico-administrativo necessários ao cumprimento das atribuições institucionais

Produto da Ação: Ação de apoio à gestão institucional realizada

	Pagamento	A	**Meta Física**	13,00	13,00	13,00	13,00
			Valor	5.523.280,00	11.872.333,00	9.993.975,00	10.393.734,00

Título da Ação: PGM 003 - Remuneração de pessoal ativo e encargos sociais

Descrição da Ação: Viabilização da remuneração de pessoal ativo do município e pagamento dos respectivos encargos sociais e auxílios, conferindo condições adequadas ao cumprimento das atribuições institucionais

Finalidade da Ação: Viabilizar a remuneração de pessoal ativo do município e pagamento dos respectivos encargos sociais e auxílios, conferindo condições adequadas ao cumprimento das atribuições institucionais

Produto da Ação: Pagamento realizado

Total por Programa:	**6.269.191,00**	**12.445.262,00**	**10.972.031,00**	**11.417.769,00**
Total por Unidade:	**6.269.191,00**	**12.445.262,00**	**10.972.031,00**	**11.417.769,00**

UNIDADE: 3 - FUNDO DA PROCURADORIA GERAL DO MUNICIPIO

PROGRAMA: 0026 - Gestão do Fundo da Procuradoria Geral

Objetivo: Desenvolver a gestão financeira dos honorários advocatícios.

INDICADORES

UNIDADE DE MEDIDA	ÍNDICE MAIS RECENTE	DATA APURAÇÃO	ÍNDICE FINAL PPA
Percentual do recolhimento dos honorários de sucumbência em detrimento ao êxito nas ações. Percebtual	100	01/2017	100

	Unidade de Medida	Tipo		2018	2019	2020	2021

"Este documento está **assinado digitalmente** nos termos da Lei Federal 11.419/2006, Medida Provisória 2.200-2/2001, Decreto 1.455/2010 e Portaria XXX. A assinatura digital cumpre a função de associar uma pessoa ou entidade a uma chave pública. Os métodos criptográficos adotados pela Prefeitura de Contagem impedem que a assinatura eletrônica seja falsificada, ou que os dados do documento sejam adulterados, tornando-os invioláveis.
Portanto, encontram-se garantidas, pela assinatura digital, a autenticidade e a inviolabilidade de todos os dados do presente DIÁRIO OFICIAL DE CONTAGEM - MG (doc)." Para outras informações www.contagem.mg.gov.br.

Municipio de Contagem **PLANO PLURIANUAL** Período: 2018 a 2021 Ano em Curso: 2020 Versão: 1

DETALHAMENTO DOS PROGRAMAS VINCULADOS AS AÇÕES

Página 13 de 134

EM R$1.00

ÓRGÃO: 04 - PROCURADORIA GERAL DO MUNICÍPIO

UNIDADE: 3 - FUNDO DA PROCURADORIA GERAL DO MUNICIPIO

PROGRAMA: 0026 - Gestão do Fundo da Procuradoria Geral

	Percentual	A	**Meta Física**	100,00	100,00	100,00	100,00
			Valor	3.200.000,00	3.907.453,00	6.042.987,00	7.251.585,00

Título da Ação: FPGM 001 - Gerenciamento dos recursos provenientes do Fundo da Procuradoria Geral

Descrição da Ação: Coordenação, implementação e avaliação das ações de gestão, manutenção e planejamento, executando os serviços de apoio e suporte técnico-administrativo necessários ao cumprimento das atribuições institucionais

Finalidade da Ação: Ratear honorários de sucumbência obedecendo a lei 4.097/2007.

Produto da Ação: Honorários pagos

Total por Programa:	**3.200.000,00**	**3.907.453,00**	**6.042.987,00**	**7.251.585,00**
Total por Unidade:	**3.200.000,00**	**3.907.453,00**	**6.042.987,00**	**7.251.585,00**

UNIDADE: 4 - CONTERRA - EM LIQUIDAÇÃO

PROGRAMA: 0036 - Encargos Gerais do Município

Objetivo: Atender ao pagamento de despesas, tendo em vista a execução das decisões

INDICADORES

UNIDADE DE MEDIDA				ÍNDICE MAIS RECENTE		DATA APURAÇÃO	ÍNDICE FINAL PPA
	Unidade de Medida	**Tipo**		**2018**	**2019**	**2020**	**2021**
	Percentual	O	**Meta Física**	100,00	100,00	100,00	100,00
			Valor	600,00	878.034,00	983.304,00	86.581,00

Título da Ação: CONTERRA 001 - Gestão da dívida do CONTERRA

Descrição da Ação: Execução das atividades de controle e administração do pagamento da dívida pública

Finalidade da Ação: Controlar e administrar o pagamento da dívida pública

Produto da Ação: Dívida gerida

	Percentual	O	**Meta Física**	100,00	100,00	100,00	100,00
			Valor	205.439,00	205.282,00	185.400,00	190.960,00

Título da Ação: CONTERRA 002 - Atendimento a empresa em extinção - CONTERRA

Descrição da Ação: Execução das atividades administrativas e financeiras necessárias à extinção da companhia

Finalidade da Ação: Executar as atividades administrativas e financeiras necessárias à extinção da companhia

Produto da Ação: Ação de apoio à gestão institucional realizada

Total por Programa:	**206.039,00**	**1.083.316,00**	**1.168.704,00**	**277.541,00**
Total por Unidade:	**206.039,00**	**1.083.316,00**	**1.168.704,00**	**277.541,00**
Total por Órgão:	**9.675.230,00**	**17.436.031,00**	**18.183.722,00**	**18.946.895,00**

Municipio de Contagem **PLANO PLURIANUAL** Período: 2018 a 2021 Ano em Curso: 2020 Versão: 1

DETALHAMENTO DOS PROGRAMAS VINCULADOS AS AÇÕES

Página 14 de 134

EM R$1.00

ÓRGÃO: 05 - CONTROLADORIA GERAL DO MUNICÍPIO

UNIDADE: 1 - CONTROLADORIA GERAL DO MUNICÍPIO

PROGRAMA: 0001 - Gestão e Modernização Administrativa

Objetivo: Desenvolver ações administrativas e financeiras visando garantir recursos humanos, materiais, financeiros, técnicos e institucionais necessários à execução das políticas públicas sob responsabilidade do município de Contagem

INDICADORES

UNIDADE DE MEDIDA				ÍNDICE MAIS RECENTE		DATA APURAÇÃO	ÍNDICE FINAL PPA
	Unidade de Medida	**Tipo**		**2018**	**2019**	**2020**	**2021**
	Percentual	A	**Meta Física**	100,00	100,00	100,00	100,00
			Valor	7.170,00	68.170,00	52.000,00	52.000,00

Título da Ação: CGM 001 - Gestão, manutenção e planejamento institucional

Descrição da Ação: Coordenação, implementação e avaliação das ações de gestão, manutenção e planejamento, executando os serviços de apoio e suporte técnico-administrativo necessários ao cumprimento das atribuições institucionais

Finalidade da Ação: Coordenar, implementar e avaliar as ações de gestão, manutenção e planejamento, executando os serviços de apoio e suporte técnico-administrativo necessários ao cumprimento das atribuições institucionais.

Produto da Ação: Ação de apoio à gestão institucional realizada

	Percentual	A	**Meta Física**	100,00	100,00	100,00	100,00
			Valor	1.700,00	44.972,00	2.300,00	2.300,00

Título da Ação: CGM 002 - Contratação de serviços acessórios à execução das atividades de controle

Descrição da Ação: Contratação de serviços de acesso a banco de dados, perícias para PAD's (Processo Administrativo Disciplinar), sistemas

Finalidade da Ação: Contratar serviços para execução de atividades de auditoria, ouvidoria, corregedoria e transparência

Produto da Ação: Plano de ação executado

	Percentual	A	**Meta Física**	100,00	100,00	100,00	100,00
			Valor	160.672,00	160.672,00	177.280,00	189.690,00

Título da Ação: CGM 003 - Aprimoramento da infraestrutura da Controladoria Geral do Município

Descrição da Ação: Aluguel de espaço físico para Controladoria Geral do Município, compra ou locação de mesas e estações de trabalho

Finalidade da Ação: Melhorar espaço físico, mobiliário, computadores e atualizar as licenças de softwares

Produto da Ação: Plano de ação executado

	Pagamento	A	**Meta Física**	13,00	13,00	13,00	13,00
			Valor	2.913.180,00	4.372.314,00	4.077.280,00	4.240.372,00

Título da Ação: CGM 007 - Remuneração de pessoal ativo e encargos sociais

Descrição da Ação: Viabilização da remuneração de pessoal ativo do município e pagamento dos respectivos encargos sociais e auxílios, conferindo condições adequadas ao cumprimento das atribuições institucionais

Finalidade da Ação: Viabilizar a remuneração de pessoal ativo do município e pagamento dos respectivos encargos sociais e auxílios, conferindo condições adequadas ao cumprimento das atribuições institucionais

Produto da Ação: Pagamento realizado

Total por Programa:	**3.082.722,00**	**4.646.128,00**	**4.308.860,00**	**4.484.362,00**

"Este documento está **assinado digitalmente** nos termos da Lei Federal 11.419/2006, Medida Provisória 2.200-2/2001, Decreto 1.455/2010 e Portaria XXX. A assinatura digital cumpre a função de associar uma pessoa ou entidade a uma chave pública. Os métodos criptográficos adotados pela Prefeitura de Contagem impedem que a assinatura eletrônica seja falsificada, ou que os dados do documento sejam adulterados, tornando-os invioláveis.
Portanto, encontram-se garantidas, pela assinatura digital, a autenticidade e a inviolabilidade de todos os dados do presente DIÁRIO OFICIAL DE CONTAGEM - MG (doc)." Para outras informações www.contagem.mg.gov.br.

Municipio de Contagem **PLANO PLURIANUAL** Período: 2018 a 2021 Ano em Curso: 2020 Versão: 1

DETALHAMENTO DOS PROGRAMAS VINCULADOS AS AÇÕES

Página 15 de 134

EM R$1.00

ÓRGÃO: 05 - CONTROLADORIA GERAL DO MUNICÍPIO

UNIDADE: 1 - CONTROLADORIA GERAL DO MUNICÍPIO

PROGRAMA: 0045 - Governo Aberto

Objetivo: Incrementar as ações de transparência e prevenção à corrupção, alinhado ao Planejamento Estratégico da CGM, visando consolidar uma cultura de controle e integridade no Município de Contagem

INDICADORES

UNIDADE DE MEDIDA	ÍNDICE MAIS RECENTE	DATA APURAÇÃO	ÍNDICE FINAL PPA
Percentual de cumprimento dos itens especificados nos rankings de transparência da CGU (passiva) e MPF (ativa), ambos com aferição anual Percentual	92	01/2017	95

	Unidade de Medida	Tipo		2018	2019	2020	2021
	Percentual	P	**Meta Física**	40,00	50,00	70,00	70,00
			Valor	1.000,00	1.000,00	1.000,00	1.000,00
Título da Ação: CGM 004 - Ampliação da utilização de pregão eletrônico							
Descrição da Ação: Criação de um comitê de fomento, capacitando os servidores e disseminando boas práticas: ampliar as licenças de utilização do pregão eletrônico.							
Finalidade da Ação: Ampliar a utilização do pregão eletrônico como ferramenta de imparcialidade e prevenção à corrupção.							
Produto da Ação: Pregões eletrônicos realizados							
	Unidade	P	**Meta Física**	2.600,00	2.750,00	2.850,00	3.000,00
			Valor	500,00	2.500,00	200,00	200,00
Título da Ação: CGM 005 - Ampliação das ações de ouvidoria e acesso à informação							
Descrição da Ação: Utilização de guichês para atendimento das demandas da população por informação, em cumprimento a LAI (Lei 12.527/2011), nas regionais da PMC, SETGER e SEFAZ, visando ampliar o atendimento físico, bem como divulgação nos ônibus da frota municipal e outros canais de comunicação. - Nota: meta não cumulativa.							
Finalidade da Ação: Ampliar o quantitativo de manifestações do E-sic e Ouvidoria							
Produto da Ação: Manifestações realizadas							
	Percentual	P	**Meta Física**	100,00	100,00	100,00	100,00
			Valor	2.500,00	7.500,00	3.702,00	3.702,00
Título da Ação: CGM 006 - Reestruturação do Portal da Transparência, disponibilização de ferramentas de integridade e busca ativa em mídias sociais							
Descrição da Ação: Contratação de fornecedor para desenvolver software (interface do portal e parcerias voluntárias) e pequenos vídeos de tutorial sobre as opções de serviços e informações constantes do Portal da Transparência. Softwares para: Interface do Portal da Transparência Gabinete Digital Parcerias Voluntárias							
Finalidade da Ação: Cumprir o Decreto 30/2017 disponibilizando plataforma eletrônica para parcerias voluntárias; apresentar ao cidadão uma interface mais amigável para o portal da Transparência; criar o gabinete digital (plataforma de acesso integrado a mídias sociais, com informações interativas sobre as audiências de prestação de contas, reuniões de conselhos, pautas de audiências públicas, orçamento participativo, etc)							
Produto da Ação: Software disponibilizado							
			Total por Programa:	**4.000,00**	**11.000,00**	**4.902,00**	**4.902,00**

Municipio de Contagem **PLANO PLURIANUAL** Período: 2018 a 2021 Ano em Curso: 2020 Versão: 1

DETALHAMENTO DOS PROGRAMAS VINCULADOS AS AÇÕES

Página 16 de 134

EM R$1.00

ÓRGÃO: 05 - CONTROLADORIA GERAL DO MUNICÍPIO

UNIDADE: 1 - CONTROLADORIA GERAL DO MUNICÍPIO

			Total por Unidade:	**3.086.722,00**	**4.657.128,00**	**4.313.762,00**	**4.489.264,00**

UNIDADE: 2 - FMCI - FUNDO MUNICIPAL DE CONTROLE INTERNO

PROGRAMA: 0001 - Gestão e Modernização Administrativa

Objetivo: Desenvolver ações administrativas e financeiras visando garantir recursos humanos, materiais, financeiros, técnicos e institucionais necessários à execução das políticas públicas sob responsabilidade do município de Contagem

INDICADORES

UNIDADE DE MEDIDA	ÍNDICE MAIS RECENTE	DATA APURAÇÃO	ÍNDICE FINAL PPA

	Unidade de Medida	Tipo		2018	2019	2020	2021
	Percentual	A	**Meta Física**	100,00	100,00	100,00	100,00
			Valor	30.000,00	50.000,00	5.000,00	4.000,00
Título da Ação: FMCI 001 - Gestão do Fundo Municipal de Controle Interno							
Descrição da Ação: Coordenação, implementação e avaliação das ações de gestão, manutenção e planejamento, executando os serviços de apoio e suporte técnico-administrativo necessários ao cumprimento das atribuições institucionais							
Finalidade da Ação: Coordenar, implementar e avaliar as ações de gestão, manutenção e planejamento, executando os serviços de apoio e suporte técnico-administrativo necessários ao cumprimento das atribuições institucionais							
Produto da Ação: Ação de apoio à gestão institucional realizada							
			Total por Programa:	**30.000,00**	**50.000,00**	**5.000,00**	**4.000,00**
			Total por Unidade:	**30.000,00**	**50.000,00**	**5.000,00**	**4.000,00**
			Total por Órgão:	**3.116.722,00**	**4.707.128,00**	**4.318.762,00**	**4.493.264,00**

"Este documento está **assinado digitalmente** nos termos da Lei Federal 11.419/2006, Medida Provisória 2.200-2/2001, Decreto 1.455/2010 e Portaria XXX. A assinatura digital cumpre a função de associar uma pessoa ou entidade a uma chave pública. Os métodos criptográficos adotados pela Prefeitura de Contagem impedem que a assinatura eletrônica seja falsificada, ou que os dados do documento sejam adulterados, tornando-os invioláveis.
Portanto, encontram-se garantidas, pela assinatura digital, a autenticidade e a inviolabilidade de todos os dados do presente DIÁRIO OFICIAL DE CONTAGEM - MG (doc)." Para outras informações www.contagem.mg.gov.br.

Municipio de Contagem **PLANO PLURIANUAL** Período: 2018 a 2021 Ano em Curso: 2020 Versão: 1

DETALHAMENTO DOS PROGRAMAS VINCULADOS AS AÇÕES

Página 17 de 134

EM R$1.00

ÓRGÃO: 06 - SECRETARIA MUNICIPAL DE COMUNICAÇÃO

UNIDADE: 1 - SECRETARIA MUNICIPAL DE COMUNICAÇÃO

PROGRAMA: 0001 - Gestão e Modernização Administrativa

Objetivo: Desenvolver ações administrativas e financeiras visando garantir recursos humanos, materiais, financeiros, técnicos e institucionais necessários à execução das políticas públicas sob responsabilidade do município de Contagem

INDICADORES

UNIDADE DE MEDIDA	ÍNDICE MAIS RECENTE	DATA APURAÇÃO	ÍNDICE FINAL PPA

	Unidade de Medida	Tipo		2018	2019	2020	2021
	Percentual	A	**Meta Física**	100,00	100,00	100,00	100,00
			Valor	32.000,00	150.000,00	57.200,00	57.200,00

Título da Ação: SECOM 003 - Gestão, manutenção e planejamento institucional

Descrição da Ação: Coordenação, implementação e avaliação das ações de gestão, manutenção e planejamento, executando os serviços de apoio e suporte técnico-administrativo necessários ao cumprimento das atribuições institucionais

Finalidade da Ação: Coordenar, implementar e avaliar as ações de gestão, manutenção e planejamento, executando os serviços de apoio e suporte técnico-administrativo necessários ao cumprimento das atribuições institucionais

Produto da Ação: Ação de apoio à gestão institucional realizada

	Pagamento	A	**Meta Física**	13,00	13,00	13,00	13,00
			Valor	2.899.091,00	4.422.113,00	4.571.020,00	4.753.861,00

Título da Ação: SECOM 004 - Remuneração de pessoal ativo e encargos sociais

Descrição da Ação: Viabilização da remuneração de pessoal ativo do município e pagamento dos respectivos encargos sociais e auxílios, conferindo condições adequadas ao cumprimento das atribuições institucionais

Finalidade da Ação: Viabilizar a remuneração de pessoal ativo do município e pagamento dos respectivos encargos sociais e auxílios, conferindo condições adequadas ao cumprimento das atribuições institucionais

Produto da Ação: Pagamento realizado

			Total por Programa:	**2.931.091,00**	**4.572.113,00**	**4.628.220,00**	**4.811.061,00**

PROGRAMA: 0066 - Comunicação e Publicidade Institucional

Objetivo: Definir, gerenciar e desenvolver ações de comunicação, mobilização, publicidade institucional e monitoramento dos serviços públicos de forma transparente, conforme as atribuições da Secretaria, promovendo o alcance dos seus objetivos finalísticos.

INDICADORES

UNIDADE DE MEDIDA	ÍNDICE MAIS RECENTE	DATA APURAÇÃO	ÍNDICE FINAL PPA
Percentual do orçamento executado Percentual	100%	01/2017	100%

	Unidade de Medida	Tipo		2018	2019	2020	2021

Municipio de Contagem **PLANO PLURIANUAL** Período: 2018 a 2021 Ano em Curso: 2020 Versão: 1

DETALHAMENTO DOS PROGRAMAS VINCULADOS AS AÇÕES

Página 18 de 134

EM R$1.00

ÓRGÃO: 06 - SECRETARIA MUNICIPAL DE COMUNICAÇÃO

UNIDADE: 1 - SECRETARIA MUNICIPAL DE COMUNICAÇÃO

PROGRAMA: 0066 - Comunicação e Publicidade Institucional

	Percentual	A	**Meta Física**	100,00	100,00	100,00	100,00
			Valor	4.738.295,00	7.184.344,00	4.099.670,00	4.099.670,00

Título da Ação: SECOM 001 - Execução das ações de comunicação e publicidade institucional

Descrição da Ação: Divulgação de conteúdos de interesse público em jornais, revistas, rádios, televisão, sites, portais e redes sociais, que orientem à população sobre seus direitos, deveres e uso dos serviços públicos

Finalidade da Ação: Divulgar conteúdos de interesse público, de caráter educativo, informativo, ou de orientação social, de forma a orientar à população com objetividade e clareza os seus direitos, deveres e o usufruto dos serviços públicos, bem como obter da população informações sobre seus anseios e necessidades de forma a promover uma gestão pública eficiente

Produto da Ação: Comunicação e publicidade institucional realizadas

			Total por Programa:	**4.738.295,00**	**7.184.344,00**	**4.099.670,00**	**4.099.670,00**

PROGRAMA: 0067 - Promoção e Apoio a Eventos

Objetivo: Definir, gerenciar e desenvolver ações de promoção de eventos de forma transparente, conforme as atribuições da Secretaria, promovendo o alcance dos seus objetivos finalísticos.

INDICADORES

UNIDADE DE MEDIDA	ÍNDICE MAIS RECENTE	DATA APURAÇÃO	ÍNDICE FINAL PPA
Eventos promovidos e/ou apoiados em relação à demanda apresentada Percentual	40%	01/2017	64%

	Unidade de Medida	Tipo		2018	2019	2020	2021
	Percentual	A	**Meta Física**	40,00	48,00	0,00	0,00
			Valor	600.000,00	75.800,00	75.800,00	75.800,00

Título da Ação: SECOM 002 - Promoção e apoio a eventos no município de Contagem

Descrição da Ação: Supervisão, coordenação e execução de eventos institucionais e apoio a eventos de terceiros. Nota: meta não cumulativa.

Finalidade da Ação: Promover eventos institucionais e apoiar eventos de terceiros

Produto da Ação: Eventos promovidos e/ou apoiados.

			Total por Programa:	**600.000,00**	**75.800,00**	**75.800,00**	**75.800,00**
			Total por Unidade:	**8.269.386,00**	**11.832.257,00**	**8.803.690,00**	**8.986.531,00**
			Total por Órgão:	**8.269.386,00**	**11.832.257,00**	**8.803.690,00**	**8.986.531,00**

"Este documento está **assinado digitalmente** nos termos da Lei Federal 11.419/2006, Medida Provisória 2.200-2/2001, Decreto 1.455/2010 e Portaria XXX. A assinatura digital cumpre a função de associar uma pessoa ou entidade a uma chave pública. Os métodos criptográficos adotados pela Prefeitura de Contagem impedem que a assinatura eletrônica seja falsificada, ou que os dados do documento sejam adulterados, tornando-os invioláveis.
Portanto, encontram-se garantidas, pela assinatura digital, a autenticidade e a inviolabilidade de todos os dados do presente DIÁRIO OFICIAL DE CONTAGEM - MG (doc)." Para outras informações www.contagem.mg.gov.br.

Municipio de Contagem **PLANO PLURIANUAL** Período: 2018 a 2021 Ano em Curso: 2020 Versão: 1

DETALHAMENTO DOS PROGRAMAS VINCULADOS AS AÇÕES

Página 19 de 134

EM R$1.00

ÓRGÃO: 07 - SECRETARIA MUNICIPAL DE ADMINISTRAÇÃO

UNIDADE: 1 - SECRETARIA MUNICIPAL DE ADMINISTRAÇÃO

PROGRAMA: 0001 - Gestão e Modernização Administrativa

Objetivo: Desenvolver ações administrativas e financeiras visando garantir recursos humanos, materiais, financeiros, técnicos e institucionais necessários à execução das políticas públicas sob responsabilidade do município de Contagem

INDICADORES

UNIDADE DE MEDIDA	ÍNDICE MAIS RECENTE	DATA APURAÇÃO	ÍNDICE FINAL PPA

	Unidade de Medida	Tipo		2018	2019	2020	2021
	Percentual	A	**Meta Física**	100,00	100,00	100,00	100,00
			Valor	46.788.482,00	36.882.689,00	55.116.648,00	45.466.755,00

Título da Ação: SEAD 001 - Gestão, manutenção e planejamento institucional

Descrição da Ação: Coordenação, implementação e avaliação das ações de gestão, manutenção e planejamento, executando os serviços de apoio e suporte técnico-administrativo necessários ao cumprimento das atribuições institucionais.

Finalidade da Ação: Coordenar, implementar e avaliar as ações de gestão, manutenção e planejamento, executando os serviços de apoio e suporte técnico-administrativo necessários ao cumprimento das atribuições institucionais

Produto da Ação: Ação de apoio à gestão institucional realizada

	Pagamento	A	**Meta Física**	13,00	13,00	13,00	13,00
			Valor	25.032.231,00	28.726.924,00	32.489.416,00	33.788.993,00

Título da Ação: SEAD 012 - Remuneração de pessoal ativo e encargos sociais

Descrição da Ação: Viabilização da remuneração de pessoal ativo do município e pagamento dos respectivos encargos sociais e auxílios, conferindo condições adequadas ao cumprimento das atribuições institucionais

Finalidade da Ação: Viabilizar a remuneração de pessoal ativo do município e pagamento dos respectivos encargos sociais e auxílios, conferindo condições adequadas ao cumprimento das atribuições institucionais

Produto da Ação: Pagamento realizado

Total por Programa:	**71.820.713,00**	**65.609.613,00**	**87.606.064,00**	**79.255.748,00**

PROGRAMA: 0048 - Modernização e Profissionalização do Serviço Público

Objetivo: Modernizar institucional e profissionalmente o serviço público no âmbito da administração orgânica com melhoria de sua infraestrutura.

INDICADORES

UNIDADE DE MEDIDA	ÍNDICE MAIS RECENTE	DATA APURAÇÃO	ÍNDICE FINAL PPA
Percentual de execução do Plano de ação Percentual	100	01/2017	100

	Unidade de Medida	Tipo		2018	2019	2020	2021

Municipio de Contagem **PLANO PLURIANUAL** Período: 2018 a 2021 Ano em Curso: 2020 Versão: 1

DETALHAMENTO DOS PROGRAMAS VINCULADOS AS AÇÕES

Página 20 de 134

EM R$1.00

ÓRGÃO: 07 - SECRETARIA MUNICIPAL DE ADMINISTRAÇÃO

UNIDADE: 1 - SECRETARIA MUNICIPAL DE ADMINISTRAÇÃO

PROGRAMA: 0048 - Modernização e Profissionalização do Serviço Público

	Percentual	P	**Meta Física**	7,00	48,00	0,00	0,00
			Valor	16.000,00	12.000,00	0,00	0,00

Título da Ação: SEAD 002 - Gestão de documentos e do Arquivo Público Municipal

Descrição da Ação: Implantação, modernização e conservação do arquivo público municipal, cumprindo as leis municipais relacionadas

Finalidade da Ação: Cumprir as leis de número 3.488/2011 e 3.489/2001, que dispõem sobre a criação do arquivo público municipal e sobre a política municipal de gestão de documentos

Produto da Ação: Plano de ação executado

	Unidade	P	**Meta Física**	1,00	0,00	0,00	0,00
			Valor	4.000,00	2.500,00	0,00	0,00

Título da Ação: SEAD 003 - Criação do núcleo de contatos, apoio e articulação da administração pública, assuntos funcionais, informação e serviços de contagem - NAPISC

Descrição da Ação: Apoio e articulação da administração municipal de pessoal, assuntos relacionados aos serviços e informações no âmbito do quadro administrativo/funcional da prefeitura municipal de contagem.

Finalidade da Ação: Apoiar e articular a administração municipal e pessoal, assuntos relacionados aos serviços e informações no âmbito do quadro administrativo/funcional da prefeitura municipal de contagem.

Produto da Ação: Núcleo criado

	Unidade	P	**Meta Física**	1,00	1,00	2,00	0,00
			Valor	6.000,00	4.000,00	103.500,00	3.640,00

Título da Ação: SEAD 004 - Gestão e modernização dos canais de atendimento

Descrição da Ação: Modernização da infraestrutura, por meio de troca de layout, mobiliário e equipamentos do departamento de gestão de pessoas - Nota: meta não cumulativa.

Finalidade da Ação: Melhorar a comunicação entre servidores e população

Produto da Ação: Canal de atendimento modernizado

	Percentual	P	**Meta Física**	25,00	75,00	0,00	0,00
			Valor	7.000,00	4.500,00	0,00	0,00

Título da Ação: SEAD 005 - Implantação do controle de acesso na recepção do prédio do Palácio do Registro

Descrição da Ação: Implantação do controle de acesso na recepção do prédio do Palácio do Registro para melhorar a segurança das pessoas, bens e informações

Finalidade da Ação: Melhorar a segurança das pessoas, bens e informações por meio do controle de acesso

Produto da Ação: Controle de acesso implantado

Total por Programa:	**33.000,00**	**23.000,00**	**103.500,00**	**3.640,00**

PROGRAMA: 0049 - Estrutura Física e Tecnológica do DEGP

Objetivo: Melhorar a infraestrutura e as condições de trabalho para os servidores e para atendimento ao público externo.

INDICADORES

UNIDADE DE MEDIDA	ÍNDICE MAIS RECENTE	DATA APURAÇÃO	ÍNDICE FINAL PPA
Percentual de realização do Plano de Ação Percentual	100	01/2017	100

"Este documento está **assinado digitalmente** nos termos da Lei Federal 11.419/2006, Medida Provisória 2.200-2/2001, Decreto 1.455/2010 e Portaria XXX. A assinatura digital cumpre a função de associar uma pessoa ou entidade a uma chave pública. Os métodos criptográficos adotados pela Prefeitura de Contagem impedem que a assinatura eletrônica seja falsificada, ou que os dados do documento sejam adulterados, tornando-os invioláveis.
Portanto, encontram-se garantidas, pela assinatura digital, a autenticidade e a inviolabilidade de todos os dados do presente DIÁRIO OFICIAL DE CONTAGEM - MG (doc)." Para outras informações www.contagem.mg.gov.br.

Municipio de Contagem **PLANO PLURIANUAL** Período: 2018 a 2021 Ano em Curso: 2020 Versão: 1

DETALHAMENTO DOS PROGRAMAS VINCULADOS AS AÇÕES

Página 21 de 134

EM R$1.00

ÓRGÃO: 07 - SECRETARIA MUNICIPAL DE ADMINISTRAÇÃO

UNIDADE: 1 - SECRETARIA MUNICIPAL DE ADMINISTRAÇÃO

PROGRAMA: 0049 - Estrutura Física e Tecnológica do DEGP

	Unidade de Medida	Tipo		2018	2019	2020	2021
	Percentual	A	**Meta Física**	100,00	0,00	0,00	0,00
			Valor	7.000,00	4.500,00	204.000,00	4.160,00

Título da Ação: SEAD 006 - Modernização da infraestrutura das Diretorias e Gerências do Departamento de Gestão de Pessoas

Descrição da Ação: Reforma no layout da secretaria, troca de mobília e equipamentos

Finalidade da Ação: Proporcionar melhoria no ambiente e condições de trabalho

Produto da Ação: Plano de ação realizado

	Unidade	A	**Meta Física**	0,00	70,00	0,00	0,00
			Valor	3.000,00	2.500,00	3.500,00	2.600,00

Título da Ação: SEAD 007 - Locação de computadores para as diretorias e gerências do departamento de gestão de pessoas

Descrição da Ação: Locação de novos computadores por meio de contratos

Finalidade da Ação: Proporcionar maior confiabilidade e agilidade no trabalho

Produto da Ação: Computadores locados

Total por Programa:	**10.000,00**	**7.000,00**	**207.500,00**	**6.760,00**

PROGRAMA: 0050 - Gestão da Vida Funcional e Financeira do Servidor

Objetivo: Assegurar a gestão de pessoas conforme requisitos técnicos e legais, de forma eficaz e dentro dos princípios da administração pública.

INDICADORES

UNIDADE DE MEDIDA	ÍNDICE MAIS RECENTE	DATA APURAÇÃO	ÍNDICE FINAL PPA
ações realizadas / ações planejadas (%) Percentual	100	01/2017	100

	Unidade de Medida	Tipo		2018	2019	2020	2021
	Percentual	A	**Meta Física**	100,00	100,00	100,00	100,00
			Valor	961.900,00	944.500,00	974.000,00	1.011.920,00

Título da Ação: SEAD 008 - Execução das atividades administrativas voltadas aos servidores

Descrição da Ação: Realização prestação de serviços de pericias médicas, seguro de vida para estagiários, manutenção de extintores, software para auxilio na folha de pagamento, entre outras ações demandas pela secretaria

Finalidade da Ação: Promover melhor gestão nas áreas funcionais e financeiras dos servidores

Produto da Ação: Atividades administrativas executadas

Municipio de Contagem **PLANO PLURIANUAL** Período: 2018 a 2021 Ano em Curso: 2020 Versão: 1

DETALHAMENTO DOS PROGRAMAS VINCULADOS AS AÇÕES

Página 22 de 134

EM R$1.00

ÓRGÃO: 07 - SECRETARIA MUNICIPAL DE ADMINISTRAÇÃO

UNIDADE: 1 - SECRETARIA MUNICIPAL DE ADMINISTRAÇÃO

PROGRAMA: 0050 - Gestão da Vida Funcional e Financeira do Servidor

	Percentual	A	**Meta Física**	100,00	100,00	0,00	0,00
			Valor	5.000,00	3.000,00	0,00	0,00

Título da Ação: SEAD 009 - Modernização do processo de posse do servidor

Descrição da Ação: Modernização, realização, implementação e elaboração do atendimento dos servidores no momento de posse e contratação

Finalidade da Ação: Modernizar o atendimento dos servidores no momento de posse e contratação

Produto da Ação: Atividades implementadas

Total por Programa:	**966.900,00**	**947.500,00**	**974.000,00**	**1.011.920,00**

PROGRAMA: 0051 - Sistemas Informatizados de Gestão de Programa de Estágio e Agendamento de Férias

Objetivo: Desenvolver sistemas para modernizar, agilizar e dar maior segurança ao processo de agendamento de férias e contratação de estagiários.

INDICADORES

UNIDADE DE MEDIDA	ÍNDICE MAIS RECENTE	DATA APURAÇÃO	ÍNDICE FINAL PPA
Percentual de realização do Plano de Ação Percentual	100	01/2017	100

	Unidade de Medida	Tipo		2018	2019	2020	2021
	Unidade	P	**Meta Física**	2,00	0,00	0,00	0,00
			Valor	11.450,00	3.500,00	0,00	0,00

Título da Ação: SEAD 011 - Implantação de módulos nos Sistemas informatizados de gestão de pessoas

Descrição da Ação: Implantação de novos módulos nos Sistemas de Gestão de Pessoas, para atender as inscrições para estágio na Prefeitura Municipal e possibilitar o agendamento eletrônico de férias

Finalidade da Ação: Assegurar a seleção de estagiários de forma rápida e eficaz, além de garantir maior confiabilidade no agendamento das férias dos servidores

Produto da Ação: Módulo em funcionamento

Total por Programa:	**11.450,00**	**3.500,00**	**0,00**	**0,00**

PROGRAMA: 0052 - Prevenção de Riscos Ambientais e Controle Médico de Saúde Ocupacional

Objetivo: Eliminar/minimizar os riscos ambientais, por meio da antecipação, reconhecimento, avaliação e controle.

INDICADORES

UNIDADE DE MEDIDA	ÍNDICE MAIS RECENTE	DATA APURAÇÃO	ÍNDICE FINAL PPA
Número de unidades da Administração Direta atendidas Unidade	200	01/2017	232

	Unidade de Medida	Tipo		2018	2019	2020	2021

"Este documento está **assinado digitalmente** nos termos da Lei Federal 11.419/2006, Medida Provisória 2.200-2/2001, Decreto 1.455/2010 e Portaria XXX. A assinatura digital cumpre a função de associar uma pessoa ou entidade a uma chave pública. Os métodos criptográficos adotados pela Prefeitura de Contagem impedem que a assinatura eletrônica seja falsificada, ou que os dados do documento sejam adulterados, tornando-os invioláveis.
Portanto, encontram-se garantidas, pela assinatura digital, a autenticidade e a inviolabilidade de todos os dados do presente DIÁRIO OFICIAL DE CONTAGEM - MG (doc)." Para outras informações www.contagem.mg.gov.br.

Municipio de Contagem **PLANO PLURIANUAL** Período: 2018 a 2021 Ano em Curso: 2020 Versão: 1

DETALHAMENTO DOS PROGRAMAS VINCULADOS AS AÇÕES

Página 23 de 134

EM R$1.00

ÓRGÃO: 07 - SECRETARIA MUNICIPAL DE ADMINISTRAÇÃO

UNIDADE: 1 - SECRETARIA MUNICIPAL DE ADMINISTRAÇÃO

PROGRAMA: 0052 - Prevenção de Riscos Ambientais e Controle Médico de Saúde Ocupacional

Unidade	P	**Meta Física**	200,00	210,00	0,00	0,00
		Valor	6.000,00	3.500,00	0,00	0,00

Título da Ação: SEAD 010 - Elaboração do Programa de Prevenção de Riscos de Ambientais - PPRA e Programa de Controle Médico de Saúde Ocupacional PCMSO

Descrição da Ação: Promoção e preservação da saúde e da integridade dos trabalhadores em decorrência dos riscos (físicos e ambientais) existentes nos ambientes de trabalho, cumprindo assim as exigências legais do Ministério do Trabalho, NR 09 e NR 07 e garantindo melhor qualidade de vida para o servidor, por meio da elaboração do PPRA e do PCMSO.

Finalidade da Ação: Cumprir as exigências legais do Ministério do Trabalho, NR 09 e NR 07, garantindo melhor qualidade de vida para o servidor, por meio da elaboração do PPRA e do PCMSO

Produto da Ação: Unidades da administração direta atendidas

Total por Programa:	**6.000,00**	**3.500,00**	**0,00**	**0,00**

PROGRAMA: 0053 - Servidor em Foco

Objetivo: Valorizar e aprimorar o desempenho profissional dos servidores e empregados públicos municipais, por meio da revisão dos planos de carreiras dos profissionais.

INDICADORES

UNIDADE DE MEDIDA	ÍNDICE MAIS RECENTE	DATA APURAÇÃO	ÍNDICE FINAL PPA
Ações realizadas/ações planejadas Percentual	100	01/2017	100

	Unidade de Medida	Tipo		2018	2019	2020	2021
	Unidade	A	**Meta Física**	1,00	1,00	1,00	1,00
			Valor	5.000,00	3.000,00	3.000,00	3.120,00

Título da Ação: SEAD 013 - Implantação da Comissão Permanente de negociação com os servidores (COPENC)

Descrição da Ação: Implantação de Comissão Permanente de Negociação com os Servidores, em que são analisadas e discutidas questões e reivindicações dos servidores

Finalidade da Ação: Identificar e mediar conflitos, através de canal permanente e sistemático de diálogo

Produto da Ação: Comissão implantada e mantida

Percentual	A	**Meta Física**	100,00	100,00	0,00	0,00
		Valor	4.000,00	2.500,00	0,00	0,00

Título da Ação: SEAD 014 - Revisão dos Planos de Carreira

Descrição da Ação: Revisão do plano de carreira dos servidores dos quadros administrativos da saúde e da educação

Finalidade da Ação: Revisar plano de carreira dos servidores dos quadros administrativos da saúde e da educação

Produto da Ação: Novos planos de carreira aprovados e publicados

Municipio de Contagem **PLANO PLURIANUAL** Período: 2018 a 2021 Ano em Curso: 2020 Versão: 1

DETALHAMENTO DOS PROGRAMAS VINCULADOS AS AÇÕES

Página 24 de 134

EM R$1.00

ÓRGÃO: 07 - SECRETARIA MUNICIPAL DE ADMINISTRAÇÃO

UNIDADE: 1 - SECRETARIA MUNICIPAL DE ADMINISTRAÇÃO

PROGRAMA: 0053 - Servidor em Foco

Percentual	A	**Meta Física**	0,00	100,00	100,00	100,00
		Valor	0,00	8.000,00	15.000,00	14.560,00

Título da Ação: SEAD 015 - Capacitação e formação dos servidores

Descrição da Ação: Implantação da escola de governo, oferecendo formação/qualificação e capacitação aos servidores e empregados públicos municipais.

Finalidade da Ação: Aprimorar o desempenho profissional dos servidores e empregados públicos municipais.

Produto da Ação: Escola de Governo implantada e mantida

Total por Programa:	**9.000,00**	**13.500,00**	**18.000,00**	**17.680,00**
Total por Unidade:	**72.857.063,00**	**66.607.613,00**	**88.909.064,00**	**80.295.748,00**

UNIDADE: 2 - PREVICON - FUNDO DE PREV.DOS SERV.MUN. CONTAGEM - GESTÃO

PROGRAMA: 0001 - Gestão e Modernização Administrativa

Objetivo: Desenvolver ações administrativas e financeiras visando garantir recursos humanos, materiais, financeiros, técnicos e institucionais necessários à execução das políticas públicas sob responsabilidade do município de Contagem

INDICADORES

UNIDADE DE MEDIDA	ÍNDICE MAIS RECENTE	DATA APURAÇÃO	ÍNDICE FINAL PPA

	Unidade de Medida	Tipo		2018	2019	2020	2021
	Unidade	A	**Meta Física**	13,00	13,00	13,00	13,00
			Valor	1.100.000,00	1.150.000,00	1.193.000,00	1.269.000,00

Título da Ação: PREVICON 002 - Gestão da Folha de Pessoal do Previcon

Descrição da Ação: Execução do pagamento mensalmente, em conformidade com a folha de pagamento de salários dos servidores ativos lotados na Unidade Gestora do RPPS

Finalidade da Ação: Custear os vencimentos e vantagens dos servidores ativos lotados na Unidade Gestora do RPPS

Produto da Ação: Folha de pessoal do Previcon gerida e paga

Total por Programa:	**1.100.000,00**	**1.150.000,00**	**1.193.000,00**	**1.269.000,00**

PROGRAMA: 0055 - Gestão Previdenciária

Objetivo: Garantir a oferta de benefícios previdenciários.

INDICADORES

UNIDADE DE MEDIDA	ÍNDICE MAIS RECENTE	DATA APURAÇÃO	ÍNDICE FINAL PPA
Gestão previdenciária executada Percentual	100	01/2017	100

	Unidade de Medida	Tipo		2018	2019	2020	2021

"Este documento está **assinado digitalmente** nos termos da Lei Federal 11.419/2006, Medida Provisória 2.200-2/2001, Decreto 1.455/2010 e Portaria XXX. A assinatura digital cumpre a função de associar uma pessoa ou entidade a uma chave pública. Os métodos criptográficos adotados pela Prefeitura de Contagem impedem que a assinatura eletrônica seja falsificada, ou que os dados do documento sejam adulterados, tornando-os invioláveis.
Portanto, encontram-se garantidas, pela assinatura digital, a autenticidade e a inviolabilidade de todos os dados do presente DIÁRIO OFICIAL DE CONTAGEM - MG (doc)." Para outras informações www.contagem.mg.gov.br.

Municipio de Contagem **PLANO PLURIANUAL** Período: 2018 a 2021 Ano em Curso: 2020 Versão: 1

DETALHAMENTO DOS PROGRAMAS VINCULADOS AS AÇÕES

Página 25 de 134

EM R$1.00

ÓRGÃO: 07 - SECRETARIA MUNICIPAL DE ADMINISTRAÇÃO

UNIDADE: 2 - PREVICON - FUNDO DE PREV.DOS SERV.MUN. CONTAGEM - GESTÃO

PROGRAMA: 0055 - Gestão Previdenciária

Unidade	A	**Meta Física**	1,00	1,00	1,00	1,00
		Valor	876.000,00	824.000,00	838.000,00	896.000,00

Título da Ação: PREVICON 001 - Gestão do Regime Próprio de Previdência Social (RPPS) do Município

Descrição da Ação: Custeio dos processos operacionais do RPPS, por meio de condicionamento de estrutura física, logística e administrativa eficientes

Finalidade da Ação: Custear as despesas relativas à estrutura física-administrativa e logística necessárias à operacionalização do RPPS

Produto da Ação: Regime Próprio de Previdência Social (Fundo) do Município gerido

Total por Programa:	**876.000,00**	**824.000,00**	**838.000,00**	**896.000,00**
Total por Unidade:	**1.976.000,00**	**1.974.000,00**	**2.031.000,00**	**2.165.000,00**

UNIDADE: 3 - PREVICON - FUNDO DE PREV.DOS SERV.MUN. CONTAGEM - FINANCEIRO

PROGRAMA: 0055 - Gestão Previdenciária

Objetivo: Garantir a oferta de benefícios previdenciários.

INDICADORES

UNIDADE DE MEDIDA	ÍNDICE MAIS RECENTE	DATA APURAÇÃO	ÍNDICE FINAL PPA
Gestão previdenciária executada Percentual	100	01/2017	100

	Unidade de Medida	Tipo		2018	2019	2020	2021
	Percentual	A	**Meta Física**	100,00	100,00	100,00	100,00
			Valor	135.887.000,00	157.360.194,00	182.000.400,00	187.673.000,00

Título da Ação: PREVICON 003 - Gestão do Fundo Financeiro do RPPS

Descrição da Ação: Execução do pagamento dos benefícios previdenciários aos segurados do Fundo Financeiro

Finalidade da Ação: Pagamento dos benefícios previdenciários aos segurados do Fundo Financeiro

Produto da Ação: Fundo Financeiro do RPPS gerido

Total por Programa:	**135.887.000,00**	**157.360.194,00**	**182.000.400,00**	**187.673.000,00**
Total por Unidade:	**135.887.000,00**	**157.360.194,00**	**182.000.400,00**	**187.673.000,00**

UNIDADE: 4 - PREVICON - FUNDO PREV.DOS SERV.MUN. CONTAGEM -PREVIDENCIÁRIO

PROGRAMA: 0055 - Gestão Previdenciária

Objetivo: Garantir a oferta de benefícios previdenciários.

INDICADORES

UNIDADE DE MEDIDA	ÍNDICE MAIS RECENTE	DATA APURAÇÃO	ÍNDICE FINAL PPA

Municipio de Contagem **PLANO PLURIANUAL** Período: 2018 a 2021 Ano em Curso: 2020 Versão: 1

DETALHAMENTO DOS PROGRAMAS VINCULADOS AS AÇÕES

Página 26 de 134

EM R$1.00

ÓRGÃO: 07 - SECRETARIA MUNICIPAL DE ADMINISTRAÇÃO

UNIDADE: 4 - PREVICON - FUNDO PREV.DOS SERV.MUN. CONTAGEM -PREVIDENCIÁRIO

PROGRAMA: 0055 - Gestão Previdenciária

Gestão previdenciária executada Percentual	100	01/2017	100

	Unidade de Medida	Tipo		2018	2019	2020	2021
	Percentual	A	**Meta Física**	100,00	100,00	100,00	100,00
			Valor	35.000.000,00	35.000.000,00	35.000.000,00	35.150.000,00

Título da Ação: PREVICON 005 - Gestão do Fundo Previdenciário do RPPS

Descrição da Ação: Garantia do pagamento dos benefícios previdenciários aos segurados do Fundo Previdenciário

Finalidade da Ação: Pagamento dos benefícios previdenciários aos segurados do Fundo Previdenciário

Produto da Ação: Fundo Previdenciário do RPPS gerido

Total por Programa:	**35.000.000,00**	**35.000.000,00**	**35.000.000,00**	**35.150.000,00**

PROGRAMA: 9999 - Reserva de Contingência

Objetivo: Garantir recursos para abertura de créditos adicionais, tendo em conta o atendimento de passivos fiscais contingentes e outros riscos e eventos imprevistos, conferindo uma margem de segurança para o processo de execução orçamentária

INDICADORES

UNIDADE DE MEDIDA	ÍNDICE MAIS RECENTE	DATA APURAÇÃO	ÍNDICE FINAL PPA

	Unidade de Medida	Tipo		2018	2019	2020	2021
	Unidade	O	**Meta Física**	1,00	1,00	1,00	1,00
			Valor	18.896.000,00	17.777.000,00	21.968.600,00	23.512.000,00

Título da Ação: PREVICON 004 - Gestão da Reserva Técnica do RPPS

Descrição da Ação: Realização da garantia dos pagamentos futuros dos benefícios previdenciários aos segurados (servidores ativos) do plano previdenciário

Finalidade da Ação: Pagamentos futuros dos benefícios previdenciários aos segurados (servidores ativos) do Plano Previdenciário assegurados

Produto da Ação: Reserva (recurso) do RPPS gerida

Total por Programa:	**18.896.000,00**	**17.777.000,00**	**21.968.600,00**	**23.512.000,00**
Total por Unidade:	**53.896.000,00**	**52.777.000,00**	**56.968.600,00**	**58.662.000,00**
Total por Órgão:	**264.616.063,00**	**278.718.807,00**	**329.909.064,00**	**328.795.748,00**

"Este documento está **assinado digitalmente** nos termos da Lei Federal 11.419/2006, Medida Provisória 2.200-2/2001, Decreto 1.455/2010 e Portaria XXX. A assinatura digital cumpre a função de associar uma pessoa ou entidade a uma chave pública. Os métodos criptográficos adotados pela Prefeitura de Contagem impedem que a assinatura eletrônica seja falsificada, ou que os dados do documento sejam adulterados, tornando-os invioláveis.
Portanto, encontram-se garantidas, pela assinatura digital, a autenticidade e a inviolabilidade de todos os dados do presente DIÁRIO OFICIAL DE CONTAGEM - MG (doc)." Para outras informações www.contagem.mg.gov.br.

Municipio de Contagem **PLANO PLURIANUAL** Período: 2018 a 2021 Ano em Curso: 2020 Versão: 1

DETALHAMENTO DOS PROGRAMAS VINCULADOS AS AÇÕES

Página 27 de 134

EM R$1.00

ÓRGÃO: 08 - SECRETARIA MUNICIPAL DE FAZENDA

UNIDADE: 1 - SECRETARIA MUNICIPAL DE FAZENDA

PROGRAMA: 0001 - Gestão e Modernização Administrativa

Objetivo: Desenvolver ações administrativas e financeiras visando garantir recursos humanos, materiais, financeiros, técnicos e institucionais necessários à execução das políticas públicas sob responsabilidade do município de Contagem

INDICADORES

UNIDADE DE MEDIDA	ÍNDICE MAIS RECENTE	DATA APURAÇÃO	ÍNDICE FINAL PPA

	Unidade de Medida	Tipo		2018	2019	2020	2021
	Pagamento	A	**Meta Física**	13,00	13,00	13,00	13,00
			Valor	17.892.528,00	24.868.763,00	22.681.270,00	23.588.521,00

Título da Ação: SEFAZ 001 - Remuneração de pessoal ativo e encargos sociais

Descrição da Ação: Viabilização da remuneração de pessoal ativo do município e pagamento dos respectivos encargos sociais e auxílios, conferindo condições adequadas ao cumprimento das atribuições institucionais

Finalidade da Ação: Viabilizar a remuneração de pessoal ativo do município e pagamento dos respectivos encargos sociais e auxílios, conferindo condições adequadas ao cumprimento das atribuições institucionais

Produto da Ação: Pagamento realizado

	Percentual	A	**Meta Física**	100,00	100,00	100,00	100,00
			Valor	1.704.000,00	2.619.175,00	9.667.176,00	9.772.640,00

Título da Ação: SEFAZ 002 - Gestão, manutenção e planejamento institucional

Descrição da Ação: Coordenação, implementação e avaliação das ações de gestão, manutenção e planejamento, executando os serviços de apoio e suporte técnico-administrativo necessários ao cumprimento das atribuições institucionais

Finalidade da Ação: Coordenar, implementar e avaliar as ações de gestão, manutenção e planejamento, executando os serviços de apoio e suporte técnico-administrativo necessários ao cumprimento das atribuições institucionais

Produto da Ação: Ação de apoio à gestão institucional realizada

	Percentual	A	**Meta Física**	100,00	100,00	100,00	100,00
			Valor	60.000,00	60.000,00	60.000,00	60.000,00

Título da Ação: SEFAZ 009 - Participação acionária

Descrição da Ação: Participação acionária do Município em consórcios e empresas

Finalidade da Ação: Promover participação acionária do Município em consórcios e empresas

Produto da Ação: Município participante

Total por Programa:	**19.656.528,00**	**27.547.938,00**	**32.408.446,00**	**33.421.161,00**

PROGRAMA: 0036 - Encargos Gerais do Município

Objetivo: Atender ao pagamento de despesas, tendo em vista a execução das decisões

INDICADORES

UNIDADE DE MEDIDA	ÍNDICE MAIS RECENTE	DATA APURAÇÃO	ÍNDICE FINAL PPA

	Unidade de Medida	Tipo		2018	2019	2020	2021

Municipio de Contagem **PLANO PLURIANUAL** Período: 2018 a 2021 Ano em Curso: 2020 Versão: 1

DETALHAMENTO DOS PROGRAMAS VINCULADOS AS AÇÕES

Página 28 de 134

EM R$1.00

ÓRGÃO: 08 - SECRETARIA MUNICIPAL DE FAZENDA

UNIDADE: 1 - SECRETARIA MUNICIPAL DE FAZENDA

PROGRAMA: 0036 - Encargos Gerais do Município

	Percentual	A	**Meta Física**	100,00	0,00	0,00	0,00
			Valor	9.200.000,00	0,00	0,00	0,00

Título da Ação: SEFAZ 011 - Pagamento de obrigações especiais

Descrição da Ação: Pagamento de contribuição do PASEP dos servidores

Finalidade da Ação: Contribuir para o PASEP dos servidores

Produto da Ação: Obrigações de pagamento realizadas

Total por Programa:	**9.200.000,00**	**0,00**	**0,00**	**0,00**

PROGRAMA: 0046 - Programa Municipal de Educação Fiscal

Objetivo: Propiciar aos indivíduos acesso à Educação Fiscal, por meio de ação permanente, que garantam a formação dos cidadãos e seu exercício pleno da cidadania.

INDICADORES

UNIDADE DE MEDIDA	ÍNDICE MAIS RECENTE	DATA APURAÇÃO	ÍNDICE FINAL PPA
Percentual de alunos envolvidos Percentual	20	01/2017	80
Nível médio de absorção do conteúdo. Percentual	60	01/2017	80

	Unidade de Medida	Tipo		2018	2019	2020	2021
	Percentual	A	**Meta Física**	20,00	40,00	60,00	80,00
			Valor	3.000,00	2.000,00	50.000,00	50.000,00

Título da Ação: SEFAZ 005 - Implementação da Educação Fiscal nas escolas

Descrição da Ação: Promover palestras nas escolas sobre educação fiscal e os benefícios gerados com a arrecadação de impostos; distribuição de material educativo sobre a responsabilidade do cidadão no acompanhamento das contas públicas.

Finalidade da Ação: Formar cidadãos críticos e atuantes, conscientes de seu dever de cumprir as obrigações tributárias exercendo o direito de acompanhar a destinação dos recursos provenientes dos tributos arrecadado

Produto da Ação: Aluno participante

Total por Programa:	**3.000,00**	**2.000,00**	**50.000,00**	**50.000,00**

PROGRAMA: 0047 - Modernização da Administração Fazendária

Objetivo: Fortalecer e modernizar as áreas tributária e financeira da Secretaria Municipal de Fazenda, visando ao aumento da arrecadação de tributos, à melhoria dos processos e procedimentos de trabalho e à melhoria da qualidade do atendimento ao contribuinte/cidadão.

INDICADORES

UNIDADE DE MEDIDA	ÍNDICE MAIS RECENTE	DATA APURAÇÃO	ÍNDICE FINAL PPA
Percentual de execução das ações. Percentual	25	01/2017	100

"Este documento está **assinado digitalmente** nos termos da Lei Federal 11.419/2006, Medida Provisória 2.200-2/2001, Decreto 1.455/2010 e Portaria XXX. A assinatura digital cumpre a função de associar uma pessoa ou entidade a uma chave pública. Os métodos criptográficos adotados pela Prefeitura de Contagem impedem que a assinatura eletrônica seja falsificada, ou que os dados do documento sejam adulterados, tornando-os invioláveis.
Portanto, encontram-se garantidas, pela assinatura digital, a autenticidade e a inviolabilidade de todos os dados do presente DIÁRIO OFICIAL DE CONTAGEM - MG (doc)." Para outras informações www.contagem.mg.gov.br.

Municipio de Contagem **PLANO PLURIANUAL** Período: 2018 a 2021 Ano em Curso: 2020 Versão: 1

DETALHAMENTO DOS PROGRAMAS VINCULADOS AS AÇÕES

Página 29 de 134

EM R$1.00

ÓRGÃO: 08 - SECRETARIA MUNICIPAL DE FAZENDA

UNIDADE: 1 - SECRETARIA MUNICIPAL DE FAZENDA

PROGRAMA: 0047 - Modernização da Administração Fazendária

	Unidade de Medida	Tipo		2018	2019	2020	2021
	Percentual	P	**Meta Física**	33,50	24,50	28,00	14,00
			Valor	150.000,00	3.993.000,00	4.750.924,00	5.801.140,00

Título da Ação: SEFAZ 003 - Investimentos em Tecnologia da Informação

Descrição da Ação: Investimento em infraestrutura e sistema de T.I como aquisição de equipamento e softwares - Nota: meta não cumulativa

Finalidade da Ação: Manutenção e melhoria do sistema de T.I e do software mantido

Produto da Ação: Estrutura de T.I mantida

	Percentual	A	**Meta Física**	27,00	27,00	23,00	23,00
			Valor	15.000,00	655.000,00	300.000,00	50.000,00

Título da Ação: SEFAZ 006 - Manutenção e modernização dos cadastros imobiliários, mobiliário e de anúncios

Descrição da Ação: Atualização da base de dados dos cadastros mobiliários e imobiliários de forma a propiciar maior controle sobre as atividades econômicas existentes contribuindo par ao aumento da arrecadação com utilização de novas ferramentas de geoprocessamento- Nota: meta não cumulativa

Finalidade da Ação: Promover a adequação de acordo com a legislação vigente, melhorar o controle sobre as atividade econômicas e aumentar a arrecadação.

Produto da Ação: Cadastros atualizados

	Unidade	P	**Meta Física**	0,00	0,00	1,00	0,00
			Valor	2.000,00	17.000,00	3.000,00	3.070,00

Título da Ação: SEFAZ 007 - Modernização dos arquivos físicos e promoção da digitalização de documentos

Descrição da Ação: Modernização dos arquivos físicos através do levantamento, registro, digitalização e organização dos documentos arquivados

Finalidade da Ação: Promover a modernização dos arquivos físicos por meio de aquisição de equipamentos, contratação de serviços de arquivos digitais e organização de documentos.

Produto da Ação: Arquivo contábil modernizado

	Percentual	P	**Meta Física**	25,00	50,00	75,00	100,00
			Valor	50.000,00	1.000,00	1.000,00	1.000,00

Título da Ação: SEFAZ 008 - Modernização dos sistemas informatizados de gestão tributária e financeira

Descrição da Ação: Aquisição de novos sistemas informatizados de gestão tributária e melhoramento e atualização dos sistemas existentes

Finalidade da Ação: Melhorar o controle da gestão tributária e financeira de forma a evitar a sonegação fiscal contribuindo para o aumento da arrecadação.

Produto da Ação: Sistema modernizado

Total por Programa:	**217.000,00**	**4.666.000,00**	**5.054.924,00**	**5.855.210,00**

PROGRAMA: 0048 - Modernização e Profissionalização do Serviço Público

Objetivo: Modernizar institucional e profissionalmente o serviço público no âmbito da administração orgânica com melhoria de sua infraestrutura.

INDICADORES

UNIDADE DE MEDIDA	ÍNDICE MAIS RECENTE	DATA APURAÇÃO	ÍNDICE FINAL PPA

Municipio de Contagem **PLANO PLURIANUAL** Período: 2018 a 2021 Ano em Curso: 2020 Versão: 1

DETALHAMENTO DOS PROGRAMAS VINCULADOS AS AÇÕES

Página 30 de 134

EM R$1.00

ÓRGÃO: 08 - SECRETARIA MUNICIPAL DE FAZENDA

UNIDADE: 1 - SECRETARIA MUNICIPAL DE FAZENDA

PROGRAMA: 0048 - Modernização e Profissionalização do Serviço Público

Percentual de execução do Plano de ação Percentual	100	01/2017	100

	Unidade de Medida	Tipo		2018	2019	2020	2021
	Percentual	A	**Meta Física**	15,00	30,00	45,00	60,00
			Valor	5.000,00	18.000,00	18.000,00	18.000,00

Título da Ação: SEFAZ 004 - Capacitação de colaboradores da Secretaria Municipal de Fazenda

Descrição da Ação: Capacitar os servidores por meio de cursos e palestras.

Finalidade da Ação: Melhorar o desempenho dos servidores e aumentar a arrecadação municipal.

Produto da Ação: Colaboradores capacitados

	Percentual	P	**Meta Física**	25,00	50,00	70,00	100,00
			Valor	20.000,00	100,00	1.000,00	1.000,00

Título da Ação: SEFAZ 010 - Mapeamento de competências e modernização do fluxo de trabalho da Secretaria Municipal de Fazenda

Descrição da Ação: Diagnóstico das necessidades dos servidores da Fazenda, por meio de mapas e plano de carreiras.

Finalidade da Ação: Modernização do fluxo de trabalho e melhoria nos serviços prestados.

Produto da Ação: Plano de atividades de gestão executado

Total por Programa:	**25.000,00**	**18.100,00**	**19.000,00**	**19.000,00**
Total por Unidade:	**29.101.528,00**	**32.234.038,00**	**37.532.370,00**	**39.345.371,00**

UNIDADE: 2 - FUNDO ESPECIAL DE CONTAGEM - FECON

PROGRAMA: 0082 - Recuperação de Ativos - Securitização/FECON

Objetivo: Contribuir para o aumento da arrecadação e da eficiência da gestão da Dívida Ativa Municipal

INDICADORES

UNIDADE DE MEDIDA	ÍNDICE MAIS RECENTE	DATA APURAÇÃO	ÍNDICE FINAL PPA
Recurso total recuperado disponibilizado Reais	0	12/2018	126,13 milhões

	Unidade de Medida	Tipo		2018	2019	2020	2021

"Este documento está **assinado digitalmente** nos termos da Lei Federal 11.419/2006, Medida Provisória 2.200-2/2001, Decreto 1.455/2010 e Portaria XXX. A assinatura digital cumpre a função de associar uma pessoa ou entidade a uma chave pública. Os métodos criptográficos adotados pela Prefeitura de Contagem impedem que a assinatura eletrônica seja falsificada, ou que os dados do documento sejam adulterados, tornando-os invioláveis.
Portanto, encontram-se garantidas, pela assinatura digital, a autenticidade e a inviolabilidade de todos os dados do presente DIÁRIO OFICIAL DE CONTAGEM - MG (doc)." Para outras informações www.contagem.mg.gov.br.

Municipio de Contagem **PLANO PLURIANUAL** Período: 2018 a 2021 Ano em Curso: 2020 Versão: 1

DETALHAMENTO DOS PROGRAMAS VINCULADOS AS AÇÕES

Página 31 de 134

EM R$1.00

ÓRGÃO: 08 - SECRETARIA MUNICIPAL DE FAZENDA

UNIDADE: 2 - FUNDO ESPECIAL DE CONTAGEM - FECON

PROGRAMA: 0082 - Recuperação de Ativos - Securitização/FECON

Percentual	A	**Meta Física**	0,00	100,00	100,00	100,00
		Valor	0,00	34.680.000,00	39.392.223,00	31.467.882,00

Título da Ação: FECON 001 - Gestão, manutenção e planejamento institucional

Descrição da Ação: Coordenação, implementação e avaliação das ações de gestão, manutenção e planejamento, executando os serviços de apoio e suporte técnico-administrativo necessários ao cumprimento das atribuições institucionais

Finalidade da Ação: Coordenar, implementar e avaliar as ações de gestão, manutenção e planejamento, executando os serviços de apoio e suporte técnico-administrativo necessários ao cumprimento das atribuições institucionais

Produto da Ação: Ação de apoio à gestão institucional realizada

Reais	A	**Meta Física**	0,00	99.188.732,00	12.185.981,00	14.757.980,00
		Valor	0,00	65.320.000,00	2.936.110,00	0,00

Título da Ação: FECON 002 - Aplicação dos recursos do FECON

Descrição da Ação: Destinação dos recursos disponíveis no Fundo Especial de Contagem FECON aos fins previstos na Lei Complementar 221/2017 e em seu decreto regulamentar. - Nota: meta não cumulativa

Finalidade da Ação: Aumentar a disponibilidade de recursos para os programas previstos na lei de criação do FECON e em seu decreto regulamentar.

Produto da Ação: Recurso recuperado disponibilizado

Total por Programa:	**0,00**	**100.000.000,00**	**42.328.333,00**	**31.467.882,00**
Total por Unidade:	**0,00**	**100.000.000,00**	**42.328.333,00**	**31.467.882,00**
Total por Órgão:	**29.101.528,00**	**132.234.038,00**	**79.860.703,00**	**70.813.253,00**

Municipio de Contagem **PLANO PLURIANUAL** Período: 2018 a 2021 Ano em Curso: 2020 Versão: 1

DETALHAMENTO DOS PROGRAMAS VINCULADOS AS AÇÕES

Página 32 de 134

EM R$1.00

ÓRGÃO: 09 - SECRETARIA MUNICIPAL DE PLANEJAMENTO, ORÇAMENTO E GESTÃO

UNIDADE: 1 - SECRETARIA MUNICIPAL DE PLANEJAMENTO, ORÇAMENTO E GESTÃO

PROGRAMA: 0001 - Gestão e Modernização Administrativa

Objetivo: Desenvolver ações administrativas e financeiras visando garantir recursos humanos, materiais, financeiros, técnicos e institucionais necessários à execução das políticas públicas sob responsabilidade do município de Contagem

INDICADORES

UNIDADE DE MEDIDA	ÍNDICE MAIS RECENTE	DATA APURAÇÃO	ÍNDICE FINAL PPA

	Unidade de Medida	Tipo		2018	2019	2020	2021
	Percentual	A	**Meta Física**	100,00	100,00	100,00	100,00
			Valor	1.855.380,00	113.500,00	233.500,00	118.040,00

Título da Ação: SEPLAN 008 - Gestão, manutenção e planejamento institucional

Descrição da Ação: Coordenação, implementação e avaliação das ações de gestão, manutenção e planejamento, executando os serviços de apoio e suporte técnico-administrativo necessários ao cumprimento das atribuições institucionais

Finalidade da Ação: Coordenar, implementar e avaliar as ações de gestão, manutenção e planejamento, executando os serviços de apoio e suporte técnico-administrativo necessários ao cumprimento das atribuições institucionais

Produto da Ação: Ação de apoio à gestão institucional realizada

Pagamento	A	**Meta Física**	13,00	13,00	13,00	13,00
		Valor	5.515.388,00	6.733.147,00	4.858.263,00	5.052.594,00

Título da Ação: SEPLAN 011 - Remuneração de pessoal ativo e encargos sociais

Descrição da Ação: Viabilização da remuneração de pessoal ativo do município e pagamento dos respectivos encargos sociais e auxílios, conferindo condições adequadas ao cumprimento das atribuições institucionais

Finalidade da Ação: Viabilizar a remuneração de pessoal ativo do município e pagamento dos respectivos encargos sociais e auxílios, conferindo condições adequadas ao cumprimento das atribuições institucionais

Produto da Ação: Pagamento realizado

Total por Programa:	**7.370.768,00**	**6.846.647,00**	**5.091.763,00**	**5.170.634,00**

PROGRAMA: 0059 - Modernização do Parque Tecnológico da Administração Pública

Objetivo: Reduzir a obsolescência do parque tecnológico da Prefeitura de Contagem, além de prover estrutura moderna e padronizada em todos os prédios da Administração Pública

INDICADORES

UNIDADE DE MEDIDA	ÍNDICE MAIS RECENTE	DATA APURAÇÃO	ÍNDICE FINAL PPA
Percentual de execução das ações planejadas Percentual	10%	01/2017	100%

	Unidade de Medida	Tipo		2018	2019	2020	2021

"Este documento está **assinado digitalmente** nos termos da Lei Federal 11.419/2006, Medida Provisória 2.200-2/2001, Decreto 1.455/2010 e Portaria XXX. A assinatura digital cumpre a função de associar uma pessoa ou entidade a uma chave pública. Os métodos criptográficos adotados pela Prefeitura de Contagem impedem que a assinatura eletrônica seja falsificada, ou que os dados do documento sejam adulterados, tornando-os invioláveis.
Portanto, encontram-se garantidas, pela assinatura digital, a autenticidade e a inviolabilidade de todos os dados do presente DIÁRIO OFICIAL DE CONTAGEM - MG (doc)." Para outras informações www.contagem.mg.gov.br.

Municipio de Contagem **PLANO PLURIANUAL** Período: 2018 a 2021 Ano em Curso: 2020 Versão: 1

DETALHAMENTO DOS PROGRAMAS VINCULADOS AS AÇÕES

Página 33 de 134

EM R$1.00

ÓRGÃO: 09 - SECRETARIA MUNICIPAL DE PLANEJAMENTO, ORÇAMENTO E GESTÃO

UNIDADE: 1 - SECRETARIA MUNICIPAL DE PLANEJAMENTO, ORÇAMENTO E GESTÃO

PROGRAMA: 0059 - Modernização do Parque Tecnológico da Administração Pública

Unidade	A	**Meta Física**	100,00	100,00	10,00	10,00
		Valor	930.000,00	6.905.572,00	352.000,00	116.480,00

Título da Ação: SEPLAN 001 - Implantação de e modernização de infrestrutura de TIC

Descrição da Ação: Implantação de estrutura de TI moderna, estável, ágil e segura, de modo a proporcionar aos servidores melhores condições de trabalho por meio da aquisição de computadores desktops, infraestrutura de armazenamento de dados, segurança, comunicação, licenciamento de software e aplicativos, contratação e utilização de serviços de computação em nuvem e treinamento técnicos aos especialista em TIC.

Finalidade da Ação: Implantar, no âmbito da Administração Pública Municipal, estrutura de TIC moderna, estável, ágil e segura

Produto da Ação: Infraestrutura modernizada e mantida

Total por Programa:	**930.000,00**	**6.905.572,00**	**352.000,00**	**116.480,00**

PROGRAMA: 0060 - Governança, Gestão e Manutenção da Infraestrutura de TI na Administração Municipal

Objetivo: Criar padrões que permitam aos dados existentes nas bases de dados do Município uma padronização rumo à sua melhor utilização, além de garantir aos órgãos da Administração Pública Municipal acesso à internet e aos sistemas por meio de uma infraestrutura de qualidade.

INDICADORES

UNIDADE DE MEDIDA	ÍNDICE MAIS RECENTE	DATA APURAÇÃO	ÍNDICE FINAL PPA
Execução das ações planejadas percentual	100	01/2018	100

	Unidade de Medida	Tipo		2018	2019	2020	2021
	Percentual	P	**Meta Física**	100,00	100,00	0,00	0,00
			Valor	300.000,00	6.000,00	0,00	0,00

Título da Ação: SEPLAN 002 - Implantação de estrutura para Governança de dados

Descrição da Ação: Implantação e institucionalização do ambiente digital para análise de dados, compreendendo a coleta, armazenamento e disponibilização dos dados oficiais mantidos em banco de dados dos órgão e unidades da administração pública municipal, incluindo a aquisição da infraestrutura de tecnologia de informação e da capacitação de pessoal necessarios à manipulação e produção de informação pública.

Finalidade da Ação: Implantar, no âmbito da Administração Pública Municipal, um órgão responsável por normatizar todas as atividades referentes ao ciclo de vida dos dados produzidos e coletados pela Administração Pública Municipal

Produto da Ação: Estrutura implantada

Unidade	A	**Meta Física**	100,00	100,00	2,00	2,00
		Valor	1.606.025,00	8.759.000,00	4.960.475,00	5.034.094,00

Título da Ação: SEPLAN 003 - Gestão e Manutenção da infraestrutura de TI

Descrição da Ação: Contratação de empresa para implantação e operacionalização da Central de Serviços de apoio ao usuário de informática, nos níveis I e II, incluindo os serviços de manutenção de hardware, software, sistemas e redes de comunicação.

Finalidade da Ação: Manutenção e gestão de infraestrutura necessária para funcionamento da estrutura de TI, contratação de suporte e treinamento de pessoal

Produto da Ação: Infraestrutura mantida

Municipio de Contagem **PLANO PLURIANUAL** Período: 2018 a 2021 Ano em Curso: 2020 Versão: 1

DETALHAMENTO DOS PROGRAMAS VINCULADOS AS AÇÕES

Página 34 de 134

EM R$1.00

ÓRGÃO: 09 - SECRETARIA MUNICIPAL DE PLANEJAMENTO, ORÇAMENTO E GESTÃO

UNIDADE: 1 - SECRETARIA MUNICIPAL DE PLANEJAMENTO, ORÇAMENTO E GESTÃO

PROGRAMA: 0060 - Governança, Gestão e Manutenção da Infraestrutura de TI na Administração Municipal

Percentual	A	**Meta Física**	25,00	0,00	0,00	0,00
		Valor	50.000,00	0,00	0,00	0,00

Título da Ação: SEPLAN 004 - Capacitação Profissional em governança de dados

Descrição da Ação: Capacitação dos profissionais envolvidos neste programa de forma a torna-los aptos a desenvolver, de modo assertivo, as atividades exigidas pela Governança de Dados e Gestão do Conhecimento em todas as suas vertentes

Finalidade da Ação: Esta ação visa capacitar os profissionais envolvidos neste programa de forma a torna-los aptos a desenvolver, de modo assertivo, as atividades exigidas pela Governança de Dados e Gestão do Conhecimento em todas as suas vertentes

Produto da Ação: Capacitação realizada

Total por Programa:	**1.956.025,00**	**8.765.000,00**	**4.960.475,00**	**5.034.094,00**

PROGRAMA: 0061 - Modernização e Inovação da Gestão Municipal

Objetivo: Modernizar a infraestrutura física e tecnológica dos órgãos de Gestão Municipal, com recursos específicos, com a integração de sistemas, aquisição de equipamentos, mobiliários e capacitação de pessoal, com objetivo de melhorar a gestão dos dados e informações.

INDICADORES

UNIDADE DE MEDIDA	ÍNDICE MAIS RECENTE	DATA APURAÇÃO	ÍNDICE FINAL PPA
Média do percentual de implementação das ações. Percentual	10%	01/2017	100%

	Unidade de Medida	Tipo		2018	2019	2020	2021
	Percentual	A	**Meta Física**	28,00	0,00	0,00	0,00
			Valor	8.505.280,00	0,00	0,00	0,00

Título da Ação: SEPLAN 005 - Modernização e inovação da infraestrutura física, tecnológica e de sistemas do Município

Descrição da Ação: Modernização e inovação da infraestrutura de TI do Município, por meio do aprimoramento de sistemas e prestação de serviços digitais

Finalidade da Ação: Modernizar e inovar a infraestrutura de TI do Município, por meio do aprimoramento de sistemas e prestação de serviços digitais

Produto da Ação: Infraestrutura física e tecnológica modernizada

Percentual	A	**Meta Física**	60,00	0,00	0,00	0,00
		Valor	8.730.255,00	0,00	0,00	0,00

Título da Ação: SEPLAN 006 - Modernização da infraestrutura Municipal com reformas e aquisição de equipamentos e mobiliário

Descrição da Ação: Melhoria na qualidade dos serviços prestados pela prefeitura por meio de reformas estruturais e aquisição de novos equipamentos voltados à tecnologia da informação

Finalidade da Ação: Melhorar a qualidade dos serviços prestados pela prefeitura por meio de reformas estruturais e aquisição de novos equipamentos voltados à tecnologia da informação

Produto da Ação: Intervenção de modernização realizada

"Este documento está **assinado digitalmente** nos termos da Lei Federal 11.419/2006, Medida Provisória 2.200-2/2001, Decreto 1.455/2010 e Portaria XXX. A assinatura digital cumpre a função de associar uma pessoa ou entidade a uma chave pública. Os métodos criptográficos adotados pela Prefeitura de Contagem impedem que a assinatura eletrônica seja falsificada, ou que os dados do documento sejam adulterados, tornando-os invioláveis.
Portanto, encontram-se garantidas, pela assinatura digital, a autenticidade e a inviolabilidade de todos os dados do presente DIÁRIO OFICIAL DE CONTAGEM - MG (doc)." Para outras informações www.contagem.mg.gov.br.

Municipio de Contagem **PLANO PLURIANUAL** Período: 2018 a 2021 Ano em Curso: 2020 Versão: 1

DETALHAMENTO DOS PROGRAMAS VINCULADOS AS AÇÕES

Página 35 de 134

EM R$1.00

ÓRGÃO: 09 - SECRETARIA MUNICIPAL DE PLANEJAMENTO, ORÇAMENTO E GESTÃO

UNIDADE: 1 - SECRETARIA MUNICIPAL DE PLANEJAMENTO, ORÇAMENTO E GESTÃO

PROGRAMA: 0061 - Modernização e Inovação da Gestão Municipal

Unidade	A	**Meta Física**	1.505,00	0,00	0,00	0,00
		Valor	2.287.774,00	0,00	0,00	0,00

Título da Ação: SEPLAN 007 - Capacitação dos servidores municipais

Descrição da Ação: Capacitação dos servidores para aprimorar seu desempenho nas áreas de TIC e demais áreas voltadas à gestão pública municipal

Finalidade da Ação: Capacitar os servidores para aprimorar seu desempenho nas áreas de TIC e demais áreas voltadas à gestão pública municipal

Produto da Ação: Servidor capacitado

Unidade	A	**Meta Física**	0,00	27,50	1.500,00	1.500,00
		Valor	0,00	2.190.776,00	631.430,00	422.710,00

Título da Ação: SEPLAN 012 - Promoção da qualificação e desenvolvimento contínuo do servidor

Descrição da Ação: Qualificação dos servidores e cidadãos envolvidos com a administração pública municipal, nas atividades exigidas na gestão do conhecimento e inovação, por meio de Workshops, cursos, simpósios, congressos e palestras.

Finalidade da Ação: Desenvolver, capacitar e qualificar servidores e cidadãos envolvidos com a administração pública municipal.

Produto da Ação: Qualificação e desenvolvimento realizados.

Percentual	A	**Meta Física**	0,00	22,40	22,40	13,10
		Valor	0,00	7.540.656,00	14.102.162,00	11.534.982,00

Título da Ação: SEPLAN 013 - Modernização e inovação de sistemas, infraestrutura e aquisições de tecnologia

Descrição da Ação: Modernização e inovação da infraestrutura de TI do município, por meio do aprimoramento de sistemas e prestação de serviços digitais, melhoria na qualidade dos serviços prestados pela prefeitura, por meio de reformas estruturais, e aquisição de novos equipamentos e sistemas voltados à tecnologia da informação. - Nota: meta não cumulativa.

Finalidade da Ação: Modernizar e inovar a infraestrutura do TI do município e melhorar os serviços prestados pela Prefeitura

Produto da Ação: Infraestrutura física e tecnológica modernizada

Total por Programa:			**19.523.309,00**	**9.731.432,00**	**14.733.592,00**	**11.957.692,00**

PROGRAMA: 0062 - Gestão dos Dados Espaciais do Município

Objetivo: Sistematizar, organizar e gerir os dados georreferenciáveis do Município

INDICADORES

UNIDADE DE MEDIDA	ÍNDICE MAIS RECENTE	DATA APURAÇÃO	ÍNDICE FINAL PPA
Execução das ações Percentual	100	01/2017	100

	Unidade de Medida	Tipo		2018	2019	2020	2021

Municipio de Contagem **PLANO PLURIANUAL** Período: 2018 a 2021 Ano em Curso: 2020 Versão: 1

DETALHAMENTO DOS PROGRAMAS VINCULADOS AS AÇÕES

Página 36 de 134

EM R$1.00

ÓRGÃO: 09 - SECRETARIA MUNICIPAL DE PLANEJAMENTO, ORÇAMENTO E GESTÃO

UNIDADE: 1 - SECRETARIA MUNICIPAL DE PLANEJAMENTO, ORÇAMENTO E GESTÃO

PROGRAMA: 0062 - Gestão dos Dados Espaciais do Município

Percentual	A	**Meta Física**	74,00	90,00	97,00	100,00
		Valor	532.200,00	126.000,00	240.600,00	125.424,00

Título da Ação: SEPLAN 009 - Modernização do Sistema de Informação Geográfica Municipal - SIGM

Descrição da Ação: Modernização do Sistema de Informação Geográfica Municipal - SIGM através da atualização e aquisição de licenças de softwares e hardwares, inserção de dados no sistema e capacitação continuada do corpo técnico

Finalidade da Ação: Promover melhorias no Sistema de Informação Geográfica Municipal - SIGM e no corpo técnico da Prefeitura

Produto da Ação: Modernização realizada

Unidade	A	**Meta Física**	9,00	14,00	17,00	19,00
		Valor	1.000,00	500,00	500,00	520,00

Título da Ação: SEPLAN 010 - Utilização do Sistema de Informação Geográfica Municipal - SIGM pelas Secretarias, Autarquias e Fundações

Descrição da Ação: Divulgação do Sistema de Informação Geográfica Municipal - SIGM nas secretarias, com mapeamento dos processos em que a ferramenta possa ser utilizada, georreferenciamento das informações passíveis de espacialização e administração dos dados geoespaciais.

Finalidade da Ação: Promover a utilização do SIGM como ferramenta de auxílio e gestão aos servidores

Produto da Ação: Geoprocessamento em uso em unidades da administração municipal

Total por Programa:	**533.200,00**	**126.500,00**	**241.100,00**	**125.944,00**
Total por Unidade:	**30.313.302,00**	**32.375.151,00**	**25.378.930,00**	**22.404.844,00**
Total por Órgão:	**30.313.302,00**	**32.375.151,00**	**25.378.930,00**	**22.404.844,00**

"Este documento está **assinado digitalmente** nos termos da Lei Federal 11.419/2006, Medida Provisória 2.200-2/2001, Decreto 1.455/2010 e Portaria XXX. A assinatura digital cumpre a função de associar uma pessoa ou entidade a uma chave pública. Os métodos criptográficos adotados pela Prefeitura de Contagem impedem que a assinatura eletrônica seja falsificada, ou que os dados do documento sejam adulterados, tornando-os invioláveis.
Portanto, encontram-se garantidas, pela assinatura digital, a autenticidade e a inviolabilidade de todos os dados do presente DIÁRIO OFICIAL DE CONTAGEM - MG (doc)." Para outras informações www.contagem.mg.gov.br.

Municipio de Contagem **PLANO PLURIANUAL** Período: 2018 a 2021 Ano em Curso: 2020 Versão: 1

DETALHAMENTO DOS PROGRAMAS VINCULADOS AS AÇÕES

Página 37 de 134

EM R$1.00

ÓRGÃO: 10 - SECRETARIA MUNICIPAL DE DESENVOLVIMENTO SOCIAL

UNIDADE: 1 - SECRETARIA MUNICIPAL DE DESENVOLVIMENTO SOCIAL

PROGRAMA: 0001 - Gestão e Modernização Administrativa

Objetivo: Desenvolver ações administrativas e financeiras visando garantir recursos humanos, materiais, financeiros, técnicos e institucionais necessários à execução das políticas públicas sob responsabilidade do município de Contagem

INDICADORES

UNIDADE DE MEDIDA	ÍNDICE MAIS RECENTE	DATA APURAÇÃO	ÍNDICE FINAL PPA

	Unidade de Medida	Tipo		2018	2019	2020	2021
	Percentual	A	**Meta Física**	0,00	100,00	100,00	100,00
			Valor	0,00	1.170.602,00	1.656.000,00	1.587.040,00

Título da Ação: SMDS 001 - Gestão, manutenção e planejamento institucional

Descrição da Ação: Coordenação, implementação e avaliação das ações de gestão, manutenção e planejamento, executando os serviços de apoio e suporte técnico-administrativo necessários ao cumprimento das atribuições institucionais

Finalidade da Ação: Coordenar, implementar e avaliar as ações de gestão, manutenção e planejamento, executando os serviços de apoio e suporte técnico-administrativo necessários ao cumprimento das atribuições institucionais

Produto da Ação: Ação de apoio à gestão institucional realizada

	Unidade	A	**Meta Física**	0,00	7,00	7,00	7,00
			Valor	0,00	25.000,00	19.000,00	19.760,00

Título da Ação: SMDS 002 - Apoio a gestão dos Conselhos Tutelares

Descrição da Ação: Promover e incentivar o funcionamento e as atividades dos Conselhos Tutelares

Finalidade da Ação: Auxiliar a gestão dos Conselhos tutelares

Produto da Ação: Conselhos mantidos

	Pagamento	A	**Meta Física**	0,00	13,00	13,00	13,00
			Valor	0,00	13.247.478,00	12.404.793,00	12.900.985,00

Título da Ação: SMDS 003 - Remuneração de pessoal ativo e encargos sociais

Descrição da Ação: Viabilização da remuneração de pessoal ativo do município e pagamento dos respectivos encargos sociais e auxílios, conferindo condições adequadas ao cumprimento das atribuições institucionais

Finalidade da Ação: Viabilizar a remuneração de pessoal ativo do município e pagamento dos respectivos encargos sociais e auxílios, conferindo condições adequadas ao cumprimento das atribuições institucionais

Produto da Ação: Pagamento realizado

	Percentual	A	**Meta Física**	100,00	0,00	0,00	0,00
			Valor	1.350.566,00	0,00	0,00	0,00

Título da Ação: SMDSH 001 - Gestão, manutenção e planejamento institucional

Descrição da Ação: Coordenação, implementação e avaliação das ações de gestão, manutenção e planejamento, executando os serviços de apoio e suporte técnico-administrativo necessários ao cumprimento das atribuições institucionais

Finalidade da Ação: Coordenar, implementar e avaliar as ações de gestão, manutenção e planejamento, executando os serviços de apoio e suporte técnico-administrativo necessários ao cumprimento das atribuições institucionais

Municipio de Contagem **PLANO PLURIANUAL** Período: 2018 a 2021 Ano em Curso: 2020 Versão: 1

DETALHAMENTO DOS PROGRAMAS VINCULADOS AS AÇÕES

Página 38 de 134

EM R$1.00

ÓRGÃO: 10 - SECRETARIA MUNICIPAL DE DESENVOLVIMENTO SOCIAL

UNIDADE: 1 - SECRETARIA MUNICIPAL DE DESENVOLVIMENTO SOCIAL

PROGRAMA: 0001 - Gestão e Modernização Administrativa

Produto da Ação: Ação de apoio à gestão institucional realizada

	Unidade	A	**Meta Física**	7,00	0,00	0,00	0,00
			Valor	25.000,00	0,00	0,00	0,00

Título da Ação: SMDSH 002 - Apoio a gestão dos Conselhos Tutelares

Descrição da Ação: Promover e incentivar o funcionamento e as atividades dos Conselhos Tutelares

Finalidade da Ação: Auxiliar a gestão dos Conselhos tutelares

Produto da Ação: Conselhos mantidos

	Pagamento	A	**Meta Física**	13,00	0,00	0,00	0,00
			Valor	12.018.272,00	0,00	0,00	0,00

Título da Ação: SMDSH 003 - Remuneração de pessoal ativo e encargos sociais

Descrição da Ação: Viabilização da remuneração de pessoal ativo do município e pagamento dos respectivos encargos sociais e auxílios, conferindo condições adequadas ao cumprimento das atribuições institucionais

Finalidade da Ação: Viabilizar a remuneração de pessoal ativo do município e pagamento dos respectivos encargos sociais e auxílios, conferindo condições adequadas ao cumprimento das atribuições institucionais

Produto da Ação: Pagamento realizado

Total por Programa:	**13.393.838,00**	**14.443.080,00**	**14.079.793,00**	**14.507.785,00**		

PROGRAMA: 0072 - Proteção Social Básica e Especial, Inclusão Produtiva e Integração ao Mundo do Trabalho

Objetivo: Qualificar a execução do sistema único da assistência social, conforme preconizado pela norma operacional básica da assistência social nob suas/2012

INDICADORES

UNIDADE DE MEDIDA	ÍNDICE MAIS RECENTE	DATA APURAÇÃO	ÍNDICE FINAL PPA
Índice de aprimoramento da Gestão ampliado Índice	0,8	01/2017	1,0

	Unidade de Medida	Tipo		2018	2019	2020	2021

"Este documento está **assinado digitalmente** nos termos da Lei Federal 11.419/2006, Medida Provisória 2.200-2/2001, Decreto 1.455/2010 e Portaria XXX. A assinatura digital cumpre a função de associar uma pessoa ou entidade a uma chave pública. Os métodos criptográficos adotados pela Prefeitura de Contagem impedem que a assinatura eletrônica seja falsificada, ou que os dados do documento sejam adulterados, tornando-os invioláveis.
Portanto, encontram-se garantidas, pela assinatura digital, a autenticidade e a inviolabilidade de todos os dados do presente DIÁRIO OFICIAL DE CONTAGEM - MG (doc)." Para outras informações www.contagem.mg.gov.br.

Municipio de Contagem **PLANO PLURIANUAL** Período: 2018 a 2021 Ano em Curso: 2020 Versão: 1

DETALHAMENTO DOS PROGRAMAS VINCULADOS AS AÇÕES

Página 39 de 134

EM R$1.00

ÓRGÃO: 10 - SECRETARIA MUNICIPAL DE DESENVOLVIMENTO SOCIAL

UNIDADE: 1 - SECRETARIA MUNICIPAL DE DESENVOLVIMENTO SOCIAL

PROGRAMA: 0072 - Proteção Social Básica e Especial, Inclusão Produtiva e Integração ao Mundo do Trabalho

Percentual	P	**Meta Física**	0,00	100,00	100,00	100,00
		Valor	0,00	1,00	368.129,00	382.854,00

Título da Ação: SMDS 004 - Ações complementares ao SUAS para pessoas com necessidades especiais, adultos, mulheres, crianças, adolescentes, idosos e seus familiares.

Descrição da Ação: Realização de parcerias com Organizações Sociais Civis por meio de Termos, descrevendo os serviços a serem executados nos planos de trabalhos e as respectivas metas de atendimento.

Finalidade da Ação: Realizar ações socioassistenciais de proteção social básica, visando o fortalecimento dos vínculos familiares e comunitários. Ofertar em parceria com Organizações Sociais Civis serviços socioassistenciais de forma territorializada complementando os serviços do SUAS.

Produto da Ação: Ações Executadas

Total por Programa:	**0,00**	**1,00**	**368.129,00**	**382.854,00**
Total por Unidade:	**13.393.838,00**	**14.443.081,00**	**14.447.922,00**	**14.890.639,00**

UNIDADE: 2 - FMAS - FUNDO MUNICIPAL DE ASSISTÊNCIA SOCIAL

PROGRAMA: 0056 - Contagem Livre de Drogas

Objetivo: Fortalecer as estratégias intersetoriais de promoção da saúde, prevenção, tratamento, recuperação e reinserção social de usuários e dependentes de álcool e outras drogas.

INDICADORES

UNIDADE DE MEDIDA	ÍNDICE MAIS RECENTE	DATA APURAÇÃO	ÍNDICE FINAL PPA
Percentual de conclusão das ações (média) Percentual	0	01/2017	100

	Unidade de Medida	Tipo		2018	2019	2020	2021
	Unidade	A	**Meta Física**	394,00	0,00	0,00	0,00
			Valor	648.800,00	0,00	0,00	0,00

Título da Ação: FMAS 005 - Implantação da modalidade de acolhimento institucional no regime República e Residência inclusiva

Descrição da Ação: Ampliação e estruturação dos equipamentos para acolhimento institucional a crianças e adolescentes, indivíduos, famílias, idosos e pessoas com deficiência com vínculos familiares rompidos; disponibilização vagas em Residências Inclusivas para Pessoas com Deficiência e com Dependências; e promoção da autonomia e reinserção social pela oferta de moradia subsidiada a grupos de pessoas maiores de 18 anos em estado de abandono, situação de vulnerabilidade e risco pessoal e social, com vínculos familiares rompidos ou extremamente fragilizados e sem condições de moradia e auto sustentação

Finalidade da Ação: Executar Serviço de Acolhimento Institucional nas modalidades de Residência inclusiva e do tipo República

Produto da Ação: Vagas implantadas e mantidas

Unidade	A	**Meta Física**	0,00	1,00	1,00	1,00
		Valor	80.000,00	80.000,00	20.000,00	20.800,00

Título da Ação: FMAS 006 - Readequação do Centro Referência Especializado para a População em Situação de Rua CENTRO/ POP

Descrição da Ação: Modernização dos Centros de Referência para população em situação de rua, ampliando o atendimento a famílias e indivíduos com seus direitos violados. - Nota: meta não cumulativa.

Finalidade da Ação: Ampliar o atendimento a famílias e indivíduos com seus direitos violados

Produto da Ação: Equipamento readequado

Municipio de Contagem **PLANO PLURIANUAL** Período: 2018 a 2021 Ano em Curso: 2020 Versão: 1

DETALHAMENTO DOS PROGRAMAS VINCULADOS AS AÇÕES

Página 40 de 134

EM R$1.00

ÓRGÃO: 10 - SECRETARIA MUNICIPAL DE DESENVOLVIMENTO SOCIAL

UNIDADE: 2 - FMAS - FUNDO MUNICIPAL DE ASSISTÊNCIA SOCIAL

PROGRAMA: 0056 - Contagem Livre de Drogas

Unidade	A	**Meta Física**	2.400,00	2.400,00	2.400,00	2.400,00
		Valor	868.339,00	927.000,00	889.000,00	924.560,00

Título da Ação: FMAS 007 - Ampliação e capacitação das equipes do Serviço Especializado em Abordagem Social SEAS POP

Descrição da Ação: Prestação de atendimento à População em Situação de Rua, visando a superação das situações de ocorrência de abandono, maus tratos, uso e abuso de álcool e outras drogas; Estabelecimento de parceria com as demais políticas setoriais, construindo o processo de saída das ruas e possibilitando condições de acesso à rede de serviços e à benefícios assistenciais e ampliação e capacitação das equipes do Serviço Especializado em Abordagem Social SEAS POP

Finalidade da Ação: Realizar capacitação e ampliação da equipe para assistência e acompanhamento à população em situação de rua e crianças e adolescentes em situação de trabalho infantil

Produto da Ação: Abordagens realizadas

Total por Programa:	**1.597.139,00**	**1.007.000,00**	**909.000,00**	**945.360,00**

PROGRAMA: 0068 - Contagem Melhor e Mais Justa

Objetivo: Garantir o acesso aos serviços básicos das políticas públicas municipais em todas as regiões de Contagem, visando à proteção social e à garantia de direitos.

INDICADORES

UNIDADE DE MEDIDA	ÍNDICE MAIS RECENTE	DATA APURAÇÃO	ÍNDICE FINAL PPA
Ações executadas/ações planejadas Percentual	80%	01/2017	100%

	Unidade de Medida	Tipo		2018	2019	2020	2021
	Percentual	A	**Meta Física**	83,00	87,00	89,00	90,00
			Valor	5.463.527,00	4.067.541,00	6.082.692,00	3.979.916,00

Título da Ação: FMAS 003 - Ampliação, manutenção e operacionalização dos Centros de Referência da Assistência Social CRAS

Descrição da Ação: Construção, reforma e manutenção dos Centros de Referência da Assistência Social. Ofertar provisões sociais em sua completude, por meio de conjunto articulado de atividades e desenvolver projetos de enfrentamento da pobreza, da extrema pobreza e das desigualdades sociais, e para a garantia dos direitos, conforme disposto na Constituição Federal e na legislação relativa à assistência social

Finalidade da Ação: Reformar e ampliar os Centros de Referência da Assistência Social de forma a ofertar provisões sociais eficientemente

Produto da Ação: IDCRAS aumentado

Unidade	A	**Meta Física**	355,00	340,00	260,00	260,00
		Valor	2.496.618,00	5.050.362,00	6.128.332,00	6.373.465,00

Título da Ação: FMAS 004 - Execução do Serviço de Acolhimento Institucional nas modalidades: Abrigo, Casa Lar, ILPI e Residência Inclusiva

Descrição da Ação: Ampliação e estruturação do serviço de acolhimento institucional, garantindo o cumprimento da meta anual de vagas em unidades de acolhimento institucional para crianças, adolescentes e adultos, e, criação de vagas em república para população em situação de rua.

Finalidade da Ação: Aumentar o número de vagas nas instituições para crianças e adolescentes, indivíduos, famílias, idosos e pessoas com deficiência com vínculos familiares rompidos

Produto da Ação: Vagas implantadas e mantidas

Total por Programa:	**7.960.145,00**	**9.117.903,00**	**12.211.024,00**	**10.353.381,00**

"Este documento está **assinado digitalmente** nos termos da Lei Federal 11.419/2006, Medida Provisória 2.200-2/2001, Decreto 1.455/2010 e Portaria XXX. A assinatura digital cumpre a função de associar uma pessoa ou entidade a uma chave pública. Os métodos criptográficos adotados pela Prefeitura de Contagem impedem que a assinatura eletrônica seja falsificada, ou que os dados do documento sejam adulterados, tornando-os invioláveis. **Portanto, encontram-se garantidas, pela assinatura digital, a autenticidade e a inviolabilidade de todos os dados do presente DIÁRIO OFICIAL DE CONTAGEM - MG (doc).**" Para outras informações www.contagem.mg.gov.br.

Municipio de Contagem **PLANO PLURIANUAL** Período: 2018 a 2021 Ano em Curso: 2020 Versão: 1

DETALHAMENTO DOS PROGRAMAS VINCULADOS AS AÇÕES

Página 41 de 134

EM R$1.00

ÓRGÃO: 10 - SECRETARIA MUNICIPAL DE DESENVOLVIMENTO SOCIAL

UNIDADE: 2 - FMAS - FUNDO MUNICIPAL DE ASSISTÊNCIA SOCIAL

PROGRAMA: 0069 - Gestão do SUAS

Objetivo: Aprimorar a gestão do sistema único da assistência social, conforme preconizado pela norma operacional básica da assistência social NOB SUAS/2012

INDICADORES

UNIDADE DE MEDIDA	ÍNDICE MAIS RECENTE	DATA APURAÇÃO	ÍNDICE FINAL PPA
Índice de aprimoramento da gestão índice	0,8	01/2017	1,0

	Unidade de Medida	Tipo		2018	2019	2020	2021
	Percentual	A	**Meta Física**	84,00	86,00	87,00	88,00
			Valor	2.249.294,00	2.857.760,00	1.777.108,00	1.567.393,00

Título da Ação: FMAS 001 - Operacionalização do Programa Bolsa Família

Descrição da Ação: Operacionalização do Programa Bolsa Família através de diversas atividades para universalizar o acesso ao CAD ÚNICO dos programas sociais

Finalidade da Ação: Proporcionar a expansão do acesso ao cadastro único dos Programas Sociais

Produto da Ação: IGD BOLSA aumentado

	Unidade	A	**Meta Física**	1,00	3,00	3,00	3,00
			Valor	250.000,00	50.000,00	20.000,00	20.800,00

Título da Ação: FMAS 002 - Operacionalização das funções essenciais da gestão do SUAS

Descrição da Ação: Implementação da gestão do trabalho,regulação do SUAS e vigilância socioassistencial, funções essenciais da gestão do SUAS, por meio da formação de equipes estratégicas conforme NOB SUAS/2012 e Pacto de aprimoramento.

Finalidade da Ação: Executar funções essenciais, monitorar e avaliar o SUAS

Produto da Ação: Funções essenciais do SUAS implantadas

	Percentual	A	**Meta Física**	0,00	5,00	60,00	100,00
			Valor	0,00	8.300,00	160.000,00	166.400,00

Título da Ação: FMAS 015 - Ações Estratégicas do PETI - Programa de Erradicação do Trabalho Infantil

Descrição da Ação: Ações de combate ao trabalho infantil através da identificação por meio de abordagem, acompanhamento familiar, mobilização por meio de campanhas educativas, BLITZ em escolas, e regiões com maior ocorrência de Trabalho infantil conforme o território.

Finalidade da Ação: Prevenir e enfrentar o Trabalho infantil por meio de ações específicas de desenvolvimento social e em parceria com outras políticas setoriais.

Produto da Ação: Crianças, adolescentes e suas famílias atendidas

Total por Programa:	**2.499.294,00**	**2.916.060,00**	**1.957.108,00**	**1.754.593,00**

PROGRAMA: 0072 - Proteção Social Básica e Especial, Inclusão Produtiva e Integração ao Mundo do Trabalho

Objetivo: Qualificar a execução do sistema único da assistência social, conforme preconizado pela norma operacional básica da assistência social nob suas/2012

INDICADORES

UNIDADE DE MEDIDA	ÍNDICE MAIS RECENTE	DATA APURAÇÃO	ÍNDICE FINAL PPA

Municipio de Contagem **PLANO PLURIANUAL** Período: 2018 a 2021 Ano em Curso: 2020 Versão: 1

DETALHAMENTO DOS PROGRAMAS VINCULADOS AS AÇÕES

Página 42 de 134

EM R$1.00

ÓRGÃO: 10 - SECRETARIA MUNICIPAL DE DESENVOLVIMENTO SOCIAL

UNIDADE: 2 - FMAS - FUNDO MUNICIPAL DE ASSISTÊNCIA SOCIAL

PROGRAMA: 0072 - Proteção Social Básica e Especial, Inclusão Produtiva e Integração ao Mundo do Trabalho

Índice de aprimoramento da Gestão ampliado Índice	0,8	01/2017	1,0

	Unidade de Medida	Tipo		2018	2019	2020	2021
	Unidade	A	**Meta Física**	23.000,00	40.000,00	50.000,00	66.000,00
			Valor	266.573,00	100.000,00	237.565,00	247.068,00

Título da Ação: FMAS 008 - Acompanhamento dos Benefícios eventuais e continuados

Descrição da Ação: Implantação de Comissão Intersetorial de Benefícios Sociais , implementação de todos os benefícios eventuais e acompanhamento dos beneficiários do BF e do BPC. - Nota: meta não cumulativa.

Finalidade da Ação: Garantir a continuidade dos benefícios eventuais ofertados nos CRAS e CREAS

Produto da Ação: Beneficiários contemplados

	Unidade	A	**Meta Física**	12.000,00	14.500,00	7.800,00	7.800,00
			Valor	1.889.331,00	3.520.000,00	4.258.739,00	2.999.973,00

Título da Ação: FMAS 009 - Ampliação, manutenção e operacionalização do Centro de Referência Especializado da Assistência Social (CREAS)/PAEFI

Descrição da Ação: Ampliação, manutenção e estruturação dos Centros de Referência Especializados da Assistência Social - CREAS, ampliando o atendimento a crianças e adolescentes, famílias e indivíduos com seus direitos violados em decorrência de: trabalho infantil, abuso e exploração sexual, maus tratos e negligência. - Nota: meta não cumulativa.

Finalidade da Ação: Ampliar, reformar e estruturar os Centros de Referência Especializados da Assistência Social CREAS/PAEFI

Produto da Ação: Atendimentos realizados

	Unidade	A	**Meta Física**	272,00	240,00	272,00	240,00
			Valor	606.737,00	425.001,00	586.279,00	609.730,00

Título da Ação: FMAS 010 - Integração ao Mundo do Trabalho

Descrição da Ação: Execução dos projetos de enfrentamento da pobreza, mediante a inclusão produtiva e integração ao mundo do trabalho, incluindo a parceria com organizações da sociedade civil. Desenvolvimento do Programa de Economia Solidária e mapeamento e formação técnica e em gestão dos EES. - Nota: meta não cumulativa.

Finalidade da Ação: Executar projetos de enfrentamento à pobreza por meio do fomento a empreendimentos

Produto da Ação: Pessoas qualificadas

	Percentual	A	**Meta Física**	100,00	100,00	100,00	100,00
			Valor	158.401,00	158.401,00	158.400,00	164.736,00

Título da Ação: FMAS 011 - Execução do Serviço de Proteção Social a Adolescentes em Cumprimento de Medida Socioeducativa de Liberdade Assistida (LA) e de Prestação de Serviços à Comunidade (PSC)

Descrição da Ação: Garantia da Proteção Social a Adolescentes em Cumprimento de Medidas Socioeducativas de Liberdade Assistida e de Prestação de Serviços à Comunidade. Fomentar a implantação do Centro Integrado de Atendimento ao Adolescente em Conflito com a Lei em parceria com o poder Judiciário e a Defesa Social e articulação do Sistema de Garantia de Direitos

Finalidade da Ação: Executar e garantir serviços de proteção social por meio da garantia de direitos e fomento à implementação do Centro Integrado de Atendimento ao adolescente em conflito com a Lei

Produto da Ação: Adolescentes atendidos

"Este documento está **assinado digitalmente** nos termos da Lei Federal 11.419/2006, Medida Provisória 2.200-2/2001, Decreto 1.455/2010 e Portaria XXX. A assinatura digital cumpre a função de associar uma pessoa ou entidade a uma chave pública. Os métodos criptográficos adotados pela Prefeitura de Contagem impedem que a assinatura eletrônica seja falsificada, ou que os dados do documento sejam adulterados, tornando-os invioláveis.
Portanto, encontram-se garantidas, pela assinatura digital, a autenticidade e a inviolabilidade de todos os dados do presente DIÁRIO OFICIAL DE CONTAGEM - MG (doc)." Para outras informações www.contagem.mg.gov.br.

Municipio de Contagem **PLANO PLURIANUAL** Período: 2018 a 2021 Ano em Curso: 2020 Versão: 1

DETALHAMENTO DOS PROGRAMAS VINCULADOS AS AÇÕES

Página 43 de 134

EM R$1.00

ÓRGÃO: 10 - SECRETARIA MUNICIPAL DE DESENVOLVIMENTO SOCIAL

UNIDADE: 2 - FMAS - FUNDO MUNICIPAL DE ASSISTÊNCIA SOCIAL

PROGRAMA: 0072 - Proteção Social Básica e Especial, Inclusão Produtiva e Integração ao Mundo do Trabalho

Percentual	A	**Meta Física**	100,00	100,00	100,00	100,00
		Valor	9.447.135,00	1.632.810,00	1.538.957,00	1.600.515,00

Título da Ação: FMAS 012 - Prestação de serviços socioassistenciais de proteção básica para pessoas com deficiência, crianças, adolescentes, idosos e seus familiares

Descrição da Ação: Redução do índice de violência intrafamiliar por meio da oferta de serviços socioassistenciais de proteção social básica, visando o fortalecimento dos vínculos familiares e comunitários. Ofertar em parceria com organizações não governamentais serviços socioassistenciais de forma territorializada, em áreas de maior vulnerabilidade e risco, de acordo com diagnóstico socioterritorial. E manter a estrutura do Serviço de Atendimento especializado a idosos e pessoas com necessidades especiais

Finalidade da Ação: Disponibilizar serviços socioassistenciais para o fortalecimento de vínculos familiares e comunitários

Produto da Ação: Serviços executados

Unidade	A	**Meta Física**	10,00	5,00	5,00	5,00
		Valor	120.000,00	137.000,00	70.000,00	72.800,00

Título da Ação: FMAS 013 - Execução do Serviço de Acolhimento em Família Acolhedora

Descrição da Ação: Realização de campanha de divulgação do Programa. Cadastrar e selecionar famílias acolhedoras do município e realizar o acolhimento em família acolhedora. Empoderar as famílias de origem para o retorno das crianças e adolescentes

Finalidade da Ação: Cadastrar e capacitar famílias da comunidade para receberem em suas casas, por um período determinado, crianças, adolescentes ou grupos de irmãos em situação de risco pessoal e social, dando-lhes acolhida, amparo, aceitação, amor e a possibilidade de convivência familiar e comunitária. A família de acolhimento representa a possibilidade de continuidade da convivência familiar em ambiente sadio para a criança ou adolescente

Produto da Ação: Vagas em Família Acolhedora

Unidade	A	**Meta Física**	840,00	2.100,00	21.000,00	21.000,00
		Valor	1.525.813,00	800.000,00	856.000,00	890.240,00

Título da Ação: FMAS 014 - Ampliação, manutenção e operacionalização do Centro Referência a População em Situação de Rua

Descrição da Ação: Manutenção e estruturação dos Centros de Referência para população em situação de rua, ampliando o atendimento a famílias e indivíduos com seus direitos violados.

Finalidade da Ação: Ampliar e reformar os Centros de Referência a População em Situação de Rua, de forma a ampliar o atendimento.

Produto da Ação: Atendimentos realizados

Total por Programa:	**14.013.990,00**	**6.773.212,00**	**7.705.940,00**	**6.585.062,00**
Total por Unidade:	**26.070.568,00**	**19.814.175,00**	**22.783.072,00**	**19.638.396,00**

UNIDADE: 3 - FMCA - FUNDO MUNICIPAL DA CRIANÇA E DO ADOLESCENTE

PROGRAMA: 0070 - Promoção e Proteção de políticas para a Criança e o Adolescente

Objetivo: Complementar o orçamento público que, por força do disposto no art.4º, caput e par. único, alíneas "c" e "d", art.87, incisos I e II e art.259, par. único, todos da Lei nº 8.069/90, bem como art.227, caput, da Constituição Federal, devem priorizar e em regime de prioridade ABSOLUTA a criança e o adolescente em seus planos, projetos e ações.

INDICADORES

UNIDADE DE MEDIDA	ÍNDICE MAIS RECENTE	DATA APURAÇÃO	ÍNDICE FINAL PPA
Número de crianças/adolescentes atendidos pelos programas sociais Unidade	3000	01/2017	3800

Municipio de Contagem **PLANO PLURIANUAL** Período: 2018 a 2021 Ano em Curso: 2020 Versão: 1

DETALHAMENTO DOS PROGRAMAS VINCULADOS AS AÇÕES

Página 44 de 134

EM R$1.00

ÓRGÃO: 10 - SECRETARIA MUNICIPAL DE DESENVOLVIMENTO SOCIAL

UNIDADE: 3 - FMCA - FUNDO MUNICIPAL DA CRIANÇA E DO ADOLESCENTE

PROGRAMA: 0070 - Promoção e Proteção de políticas para a Criança e o Adolescente

	Unidade de Medida	Tipo		2018	2019	2020	2021
	Unidade	A	**Meta Física**	3.000,00	3.200,00	3.500,00	3.800,00
			Valor	3.060.000,00	3.048.599,00	3.160.000,00	3.286.400,00

Título da Ação: FMCA 001 - Amparo à criança e adolescente

Descrição da Ação: Ampliação da captação por meio de renúncia fiscal junto às empresas e efetivar Termo de Fomento com instituições não governamentais visando ampliar o índice de desenvolvimento infantil das crianças e adolescentes atendidas

Finalidade da Ação: Ampliar as ações de proteção a criança e ao adolescente a partir do fortalecimento e ampliação da rede de atendimento

Produto da Ação: Crianças e adolescentes atendidos

Total por Programa:	**3.060.000,00**	**3.048.599,00**	**3.160.000,00**	**3.286.400,00**
Total por Unidade:	**3.060.000,00**	**3.048.599,00**	**3.160.000,00**	**3.286.400,00**

UNIDADE: 4 - FMSAN - FUNDO MUNIC. DE SEGURANÇA ALIMENTAR E NUTRICIONAL

PROGRAMA: 0071 - Segurança Alimentar, Nutricional e Abastecimento

Objetivo: Garantir, condições de acesso a alimentos básicos de qualidade, em quantidade suficiente, de modo permanente e sem comprometer o acesso a outras necessidades essenciais, com base em práticas alimentares saudáveis, contribuindo, assim, para uma existência digna, em um contexto de desenvolvimento integral da pessoa humana.

INDICADORES

UNIDADE DE MEDIDA	ÍNDICE MAIS RECENTE	DATA APURAÇÃO	ÍNDICE FINAL PPA
Pessoas, do CAD único inseridas no programas de segurança alimentar. Número	1200	01/2017	24000

	Unidade de Medida	Tipo		2018	2019	2020	2021
	Unidade	A	**Meta Física**	70,00	90,00	110,00	130,00
			Valor	1.609.700,00	3.805.799,00	1.955.093,00	2.033.297,00

Título da Ação: FMSAN 001 - Arrecadação e distribuição de alimentos para a rede de proteção social por meio do Banco de Alimentos

Descrição da Ação: Mapeamento da rede de parceiros para captação de gêneros alimentícios e abastecimento da rede de atendimento cadastrada no Banco de Alimentos

Finalidade da Ação: Realizar a arrecadação e repartição de alimentos para a rede de proteção social

Produto da Ação: Organizações da sociedade Civil contempladas(OSC) contempladas

Unidade	A	**Meta Física**	12,00	50,00	60,00	60,00
		Valor	412.001,00	405.000,00	159.609,00	165.993,00

Título da Ação: FMSAN 002 - Fomento a Agricultura Urbana

Descrição da Ação: Mapeamento dos agricultores urbanos e familiares do município bem como as hortas comunitárias do município. Desenvolvimento de cooperação técnica financeira para fomento da atividade de agricultura familiar e urbana do município e manutenção do Centro de Agricultura Familiar e Urbana. - Nota: meta não cumulativa.

Finalidade da Ação: Mapear e fomentar a agricultura urbana e familiar no município.

"Este documento está **assinado digitalmente** nos termos da Lei Federal 11.419/2006, Medida Provisória 2.200-2/2001, Decreto 1.455/2010 e Portaria XXX. A assinatura digital cumpre a função de associar uma pessoa ou entidade a uma chave pública. Os métodos criptográficos adotados pela Prefeitura de Contagem impedem que a assinatura eletrônica seja falsificada, ou que os dados do documento sejam adulterados, tornando-os invioláveis.
Portanto, encontram-se garantidas, pela assinatura digital, a autenticidade e a inviolabilidade de todos os dados do presente DIÁRIO OFICIAL DE CONTAGEM - MG (doc)." Para outras informações www.contagem.mg.gov.br.

Municipio de Contagem **PLANO PLURIANUAL** Período: 2018 a 2021 Ano em Curso: 2020 Versão: 1

DETALHAMENTO DOS PROGRAMAS VINCULADOS AS AÇÕES

Página 45 de 134

EM R$1.00

ÓRGÃO: 10 - SECRETARIA MUNICIPAL DE DESENVOLVIMENTO SOCIAL

UNIDADE: 4 - FMSAN - FUNDO MUNIC. DE SEGURANÇA ALIMENTAR E NUTRICIONAL

PROGRAMA: 0071 - Segurança Alimentar, Nutricional e Abastecimento

Produto da Ação: Hortas comunitárias implantadas

Unidade	A	**Meta Física**	1.320.000,00	1.180.000,00	1.180.000,00	1.180.000,00
		Valor	12.755.000,00	7.400.000,00	9.661.526,00	10.047.987,00

Título da Ação: FMSAN 003 - Fornecimento de refeições para pessoas em situação de vulnerabilidade

Descrição da Ação: Realização do fornecimento diário de alimentação balanceada a baixo custo e manter e estruturar os Restaurantes Populares. Mapeamento das famílias e indivíduos em situação de insegurança alimentar e nutricional nos territórios, especialmente, crianças/adolescentes, idosos e nutrizes para cadastro nas cozinhas comunitárias e realizar a distribuição de alimentação pronta nas regiões de maior vulnerabilidade do município. - Nota: meta não cumulativa.

Finalidade da Ação: Realizar a manutenção dos Restaurantes Populares e mapear e fornecer refeições para os indivíduos em situação de insegurança alimentar e nutricional

Produto da Ação: Refeições servidas

Total por Programa:	**14.776.701,00**	**11.610.799,00**	**11.776.228,00**	**12.247.277,00**
Total por Unidade:	**14.776.701,00**	**11.610.799,00**	**11.776.228,00**	**12.247.277,00**

UNIDADE: 5 - FMHIS - FUNDO MUNICIPAL DE HABITAÇÃO E INTERESSE SOCIAL

PROGRAMA: 0025 - Contagem é Meu Lar

Objetivo: Diminuir o déficit habitacional em Contagem por meio da construção de unidades habitacionais para a população de baixa renda.

INDICADORES

UNIDADE DE MEDIDA	ÍNDICE MAIS RECENTE	DATA APURAÇÃO	ÍNDICE FINAL PPA
Número de emissão de títulos de legitimação de posse, em caso de vilas construídas sobre loteamento particulares/total de domicílios passíveis de regularização nessas áreas. Percentual	5	01/2017	100
Número de Unidades Habitacionais entregues / Número de Unidades Habitacionais Planejadas Percentual	1	01/2017	100
Número de áreas de alto risco eliminadas / Número total de áreas de alto risco Unidade	1	01/2017	27

	Unidade de Medida	Tipo		2018	2019	2020	2021

Municipio de Contagem **PLANO PLURIANUAL** Período: 2018 a 2021 Ano em Curso: 2020 Versão: 1

DETALHAMENTO DOS PROGRAMAS VINCULADOS AS AÇÕES

Página 46 de 134

EM R$1.00

ÓRGÃO: 10 - SECRETARIA MUNICIPAL DE DESENVOLVIMENTO SOCIAL

UNIDADE: 5 - FMHIS - FUNDO MUNICIPAL DE HABITAÇÃO E INTERESSE SOCIAL

PROGRAMA: 0025 - Contagem é Meu Lar

Unidade	A	**Meta Física**	445,00	0,00	0,00	0,00
		Valor	148.800,00	0,00	0,00	0,00

Título da Ação: FMHIS 001 - Emissão de Títulos de Legitimação de posse

Descrição da Ação: Acompanhamento da execução de todo o serviço de Regularização Fundiária junto à empresa terceirizada, vencedora da licitação, que realizará, como produto final ao Projeto de Regularização, a emissão dos títulos de legitimação de posse ou registros gerais, dependendo da situação

Finalidade da Ação: Realizar a regularização Fundiária através da emissão de títulos de legitimação de posse e registros gerais

Produto da Ação: Títulos de Legitimação de Posse ou Registros Gerais emitidos

Unidade	P	**Meta Física**	80,00	0,00	0,00	0,00
		Valor	4.644.471,00	0,00	0,00	0,00

Título da Ação: FMHIS 002 - Entrega de Unidades Habitacionais do MCMV e reassentamentos

Descrição da Ação: Seleção dos terrenos para construção das unidades e acompanhamento do cronograma previsto e realizado da construção destes empreendimentos

Finalidade da Ação: Realizar a seleção dos terrenos, acompanhar a construção dos empreendimentos e efetuar a entrega de Unidades Habitacionais do Minha Casa, Minha Vida e reassentamentos

Produto da Ação: Unidades Habitacionais entregues aos beneficiários

Família	P	**Meta Física**	160,00	0,00	0,00	0,00
		Valor	4.221.128,00	0,00	0,00	0,00

Título da Ação: FMHIS 003 - Trabalho Técnico Social de Pré e Pós Morar do MCMV e reassentamentos

Descrição da Ação: Acompanhamento e supervisão da empresa terceirizada, vencedora da licitação, que realizarão as ações de Pré e pós morar em cada empreendimento a ser implantado, quais sejam: Mobilização, organização social e comunitária para a vida condominial, educação ambiental e patrimonial, promoção de meios para geração de emprego e renda

Finalidade da Ação: Realizar o acompanhamento e supervisão da empresa responsável pelas ações Pré e Pós morar nos empreendimentos a serem implantados, que incluem educação ambiental, promoção de meios para geração de emprego e renda, entre outras ações

Produto da Ação: Famílias reassentadas e organizadas em condomínios

Unidade	P	**Meta Física**	1,00	0,00	0,00	0,00
		Valor	13.228.271,00	0,00	0,00	0,00

Título da Ação: FMHIS 004 - Redução de áreas de alto risco geológico

Descrição da Ação: Acompanhamento das empresas vencedoras das licitações referentes à execução de projeto e de obra

Finalidade da Ação: Reduzir áreas de alto risco geológico

Produto da Ação: Áreas de alto risco geológico eliminadas

Total por Programa:	**22.242.670,00**	**0,00**	**0,00**	**0,00**
Total por Unidade:	**22.242.670,00**	**0,00**	**0,00**	**0,00**

UNIDADE: 6 - FMATE - FUNDO MUNICIPAL DO AUXÍLIO DE TRANSPORTE ESTUDANTIL

PROGRAMA: 0070 - Promoção e Proteção de políticas para a Criança e o Adolescente

Objetivo: Complementar o orçamento público que, por força do disposto no art.4º, caput e par. único, alíneas "c" e "d", art.87, incisos I e II e art.259, par. único, todos da Lei nº 8.069/90, bem como art.227, caput, da Constituição Federal, devem priorizar e em regime de prioridade ABSOLUTA a criança e o adolescente em seus planos, projetos e ações.

"Este documento está **assinado digitalmente** nos termos da Lei Federal 11.419/2006, Medida Provisória 2.200-2/2001, Decreto 1.455/2010 e Portaria XXX. A assinatura digital cumpre a função de associar uma pessoa ou entidade a uma chave pública. Os métodos criptográficos adotados pela Prefeitura de Contagem impedem que a assinatura eletrônica seja falsificada, ou que os dados do documento sejam adulterados, tornando-os invioláveis.
Portanto, encontram-se garantidas, pela assinatura digital, a autenticidade e a inviolabilidade de todos os dados do presente DIÁRIO OFICIAL DE CONTAGEM - MG (doc)." Para outras informações www.contagem.mg.gov.br.

Municipio de Contagem **PLANO PLURIANUAL** Período: 2018 a 2021 Ano em Curso: 2020 Versão: 1

DETALHAMENTO DOS PROGRAMAS VINCULADOS AS AÇÕES

Página 47 de 134

EM R$1.00

ÓRGÃO: 10 - SECRETARIA MUNICIPAL DE DESENVOLVIMENTO SOCIAL

UNIDADE: 6 - FMATE - FUNDO MUNICIPAL DO AUXÍLIO DE TRANSPORTE ESTUDANTIL

PROGRAMA: 0070 - Promoção e Proteção de políticas para a Criança e o Adolescente

INDICADORES

UNIDADE DE MEDIDA	ÍNDICE MAIS RECENTE	DATA APURAÇÃO	ÍNDICE FINAL PPA
Número de crianças/adolescentes atendidos pelos programas sociais Unidade	3000	01/2017	3800

	Unidade de Medida	Tipo		2018	2019	2020	2021
	Unidade	A	**Meta Física**	3.000,00	1.000,00	800,00	900,00
			Valor	1.100.000,00	890.986,00	924.249,00	961.219,00

Título da Ação: FMATE 001 - Concessão de passe estudantil

Descrição da Ação: Prestação de auxílio transporte aos estudantes, que deverão estar cursando o ensino médio e superior regularmente matriculados em instituições de ensino no Município, e que sejam atendidos por programas sociais. - Nota: meta não cumulativa.

Finalidade da Ação: Prestar auxílio transporte aos estudantes, que deverão estar cursando o ensino médio e superior regularmente matriculados em instituições de ensino no Município, e que sejam atendidos por programas sociais

Produto da Ação: Estudantes atendidos

	2018	2019	2020	2021
Total por Programa:	**1.100.000,00**	**890.986,00**	**924.249,00**	**961.219,00**
Total por Unidade:	**1.100.000,00**	**890.986,00**	**924.249,00**	**961.219,00**
Total por Órgão:	**80.643.777,00**	**49.807.640,00**	**53.091.471,00**	**51.023.931,00**

Municipio de Contagem **PLANO PLURIANUAL** Período: 2018 a 2021 Ano em Curso: 2020 Versão: 1

DETALHAMENTO DOS PROGRAMAS VINCULADOS AS AÇÕES

Página 48 de 134

EM R$1.00

ÓRGÃO: 11 - SECRETARIA MUNICIPAL DE DESENVOLVIMENTO URBANO E HABITAÇÃO

UNIDADE: 1 - SECRETARIA MUNICIPAL DE DESENVOLVIMENTO URBANO E HABITAÇÃO

PROGRAMA: 0001 - Gestão e Modernização Administrativa

Objetivo: Desenvolver ações administrativas e financeiras visando garantir recursos humanos, materiais, financeiros, técnicos e institucionais necessários à execução das políticas públicas sob responsabilidade do município de Contagem

INDICADORES

UNIDADE DE MEDIDA	ÍNDICE MAIS RECENTE	DATA APURAÇÃO	ÍNDICE FINAL PPA

	Unidade de Medida	Tipo		2018	2019	2020	2021
	Percentual	A	**Meta Física**	100,00	0,00	0,00	0,00
			Valor	572.000,00	0,00	0,00	0,00
	Percentual	A	**Meta Física**	100,00	0,00	0,00	0,00
			Valor	505.000,00	0,00	0,00	0,00
	Pagamento	A	**Meta Física**	13,00	0,00	0,00	0,00
			Valor	8.802.959,00	0,00	0,00	0,00
	Percentual	A	**Meta Física**	0,00	100,00	100,00	100,00
			Valor	0,00	926.666,00	708.000,00	2.289.000,00

Título da Ação: SMDU 008 - Gestão, manutenção e planejamento institucional

Descrição da Ação: Coordenação, implementação e avaliação das ações de gestão, manutenção e planejamento, executando os serviços de apoio e suporte técnico-administrativo necessários ao cumprimento das atribuições institucionais.

Finalidade da Ação: Coordenar, Implementar e avaliar as ações de gestão, manutenção e planejamento, executando os serviços de apoio e suporte técnico-administrativo necessários ao cumprimento das atribuições institucionais

Produto da Ação: Ação de apoio à gestão institucional realizada

Título da Ação: SMDU 009 - Execução dos serviços de fiscalização, capacitação e educação urbanística

Descrição da Ação: Promoção da garantia da estrutura funcional da SMDU e qualificação dos servidores, a fim de oferecer aos servidores e à população de Contagem as melhores condições de trabalho e atendimento

Finalidade da Ação: Promover a garantia da estrutura funcional da SMDU e qualificação dos servidores, a fim de oferecer aos servidores e à população de Contagem as melhores condições de trabalho e atendimento

Produto da Ação: Ações executadas

Título da Ação: SMDU 010 - Remuneração de pessoal ativo e encargos sociais

Descrição da Ação: Viabilização da remuneração de pessoal ativo do município e pagamento dos respectivos encargos sociais e auxílios, conferindo condições adequadas ao cumprimento das atribuições institucionais

Finalidade da Ação: Viabilizar a remuneração de pessoal ativo do município e pagamento dos respectivos encargos sociais e auxílios, conferindo condições adequadas ao cumprimento das atribuições institucionais

Produto da Ação: Pagamento realizado

Título da Ação: SMDUH 008 - Gestão, manutenção e planejamento institucional

Descrição da Ação: Coordenação, implementação e avaliação das ações de gestão, manutenção e planejamento, executando os serviços de apoio e suporte técnico-administrativo necessários ao cumprimento das atribuições institucionais.

Finalidade da Ação: Coordenar, Implementar e avaliar as ações de gestão, manutenção e planejamento, executando os serviços de apoio e suporte técnico-administrativo necessários ao cumprimento das atribuições institucionais

"Este documento está **assinado digitalmente** nos termos da Lei Federal 11.419/2006, Medida Provisória 2.200-2/2001, Decreto 1.455/2010 e Portaria XXX. A assinatura digital cumpre a função de associar uma pessoa ou entidade a uma chave pública. Os métodos criptográficos adotados pela Prefeitura de Contagem impedem que a assinatura eletrônica seja falsificada, ou que os dados do documento sejam adulterados, tornando-os invioláveis.
Portanto, encontram-se garantidas, pela assinatura digital, a autenticidade e a inviolabilidade de todos os dados do presente DIÁRIO OFICIAL DE CONTAGEM - MG (doc)." Para outras informações www.contagem.mg.gov.br.

Municipio de Contagem **PLANO PLURIANUAL** Período: 2018 a 2021 Ano em Curso: 2020 Versão: 1

DETALHAMENTO DOS PROGRAMAS VINCULADOS AS AÇÕES

Página 49 de 134

EM R$1.00

ÓRGÃO: 11 - SECRETARIA MUNICIPAL DE DESENVOLVIMENTO URBANO E HABITAÇÃO

UNIDADE: 1 - SECRETARIA MUNICIPAL DE DESENVOLVIMENTO URBANO E HABITAÇÃO

PROGRAMA: 0001 - Gestão e Modernização Administrativa

Produto da Ação: Ação de apoio à gestão institucional realizada

Percentual	A	**Meta Física**	0,00	100,00	100,00	100,00
		Valor	0,00	1.562.576,00	1.301.000,00	1.410.000,00

Título da Ação: SMDUH 009 - Execução dos serviços de fiscalização, capacitação e educação urbanística

Descrição da Ação: Promoção da garantia da estrutura funcional da SMDUH e qualificação dos servidores, a fim de oferecer aos servidores e à população de Contagem as melhores condições de trabalho e atendimento

Finalidade da Ação: Promover a garantia da estrutura funcional da SMDUH e qualificação dos servidores, a fim de oferecer aos servidores e à população de Contagem as melhores condições de trabalho e atendimento

Produto da Ação: Ações executadas

Pagamento	A	**Meta Física**	0,00	13,00	13,00	13,00
		Valor	0,00	13.347.852,00	13.652.645,00	14.198.751,00

Título da Ação: SMDUH 010 - Remuneração de pessoal ativo e encargos sociais

Descrição da Ação: Viabilização da remuneração de pessoal ativo do município e pagamento dos respectivos encargos sociais e auxílios, conferindo condições adequadas ao cumprimento das atribuições institucionais

Finalidade da Ação: Viabilizar a remuneração de pessoal ativo do município e pagamento dos respectivos encargos sociais e auxílios, conferindo condições adequadas ao cumprimento das atribuições institucionais

Produto da Ação: Pagamento realizado

Total por Programa:	**9.879.959,00**	**15.837.094,00**	**15.661.645,00**	**17.897.751,00**

PROGRAMA: 0031 - Fortalecimento da Gestão e do Planejamento Urbano

Objetivo: Planejar a ocupação ordenada do espaço urbano, articulado com o planejamento metropolitano

INDICADORES

UNIDADE DE MEDIDA	ÍNDICE MAIS RECENTE	DATA APURAÇÃO	ÍNDICE FINAL PPA
Percentual da legislação atualizada. Percentual	48,45	01/2017	100

	Unidade de Medida	Tipo		2018	2019	2020	2021

Municipio de Contagem **PLANO PLURIANUAL** Período: 2018 a 2021 Ano em Curso: 2020 Versão: 1

DETALHAMENTO DOS PROGRAMAS VINCULADOS AS AÇÕES

Página 50 de 134

EM R$1.00

ÓRGÃO: 11 - SECRETARIA MUNICIPAL DE DESENVOLVIMENTO URBANO E HABITAÇÃO

UNIDADE: 1 - SECRETARIA MUNICIPAL DE DESENVOLVIMENTO URBANO E HABITAÇÃO

PROGRAMA: 0031 - Fortalecimento da Gestão e do Planejamento Urbano

Unidade	P	**Meta Física**	2,00	0,00	0,00	0,00
		Valor	1.145.005,00	0,00	0,00	0,00

Título da Ação: SMDU 004 - Estudos técnicos para o planejamento urbano

Descrição da Ação: Realização de estudos técnicos incluindo pesquisas, visitas de campo, seminários e capacitação interna dos servidores

Finalidade da Ação: Obtenção de informações técnicas capazes de subsidiar as tomadas de decisões referentes ao ordenamento territorial

Produto da Ação: Estudo técnicos realizado

Percentual	A	**Meta Física**	70,00	0,00	0,00	0,00
		Valor	2.500,00	0,00	0,00	0,00

Título da Ação: SMDU 005 - Revisão do Plano Diretor

Descrição da Ação: Realização de Pré-conferências e Conferência de Política Urbana (divulgação, materiais, alimentação, capacitação, entre outros), seguido da elaboração do texto que será analisado pelos órgãos envolvidos até chegar à Câmara municipal

Finalidade da Ação: Atualizar e aprimorar o Plano Diretor do município de Contagem

Produto da Ação: Projeto de Lei do Plano diretor elaborado

Unidade	A	**Meta Física**	0,00	0,00	0,00	0,00
		Valor	1.000,00	0,00	0,00	0,00

Título da Ação: SMDU 006 - Promoção da participação popular na gestão da cidade

Descrição da Ação: Promoção de Conferências no município com objetivo de fortalecer a gestão democrática, possibilitando a absorção de demandas na atualização da legislação

Finalidade da Ação: Garantir espaço de participação e discussão da população no planejamento urbano

Produto da Ação: Conferência realizada

Unidade	A	**Meta Física**	1,00	0,00	0,00	0,00
		Valor	980.040,00	0,00	0,00	0,00

Título da Ação: SMDU 007 - Requalificação de áreas urbanas

Descrição da Ação: Contratação de empresas especializadas para realização de estudos e diagnósticos. Articulação e aproximação com outros entes públicos e privados com interesse na requalificação e elaboração de projetos e planos. Com prioridade para os Distritos industriais, centro histórico e a orla da lagoa de Vargem das Flores

Finalidade da Ação: Promover a requalificação de áreas urbanas para o desenvolvimento econômico e social

Produto da Ação: Plano elaborado

Unidade	P	**Meta Física**	0,00	2,00	0,00	0,00
		Valor	0,00	2.000,00	0,00	0,00

Título da Ação: SMDUH 004 - Estudos técnicos para o planejamento urbano

Descrição da Ação: Realização de estudos técnicos incluindo pesquisas, visitas de campo, seminários e capacitação interna dos servidores. - Nota: meta não cumulativa.

Finalidade da Ação: Obtenção de informações técnicas capazes de subsidiar as tomadas de decisões referentes ao ordenamento territorial

Produto da Ação: Estudo técnicos realizado

"Este documento está **assinado digitalmente** nos termos da Lei Federal 11.419/2006, Medida Provisória 2.200-2/2001, Decreto 1.455/2010 e Portaria XXX. A assinatura digital cumpre a função de associar uma pessoa ou entidade a uma chave pública. Os métodos criptográficos adotados pela Prefeitura de Contagem impedem que a assinatura eletrônica seja falsificada, ou que os dados do documento sejam adulterados, tornando-os invioláveis. **Portanto, encontram-se garantidas, pela assinatura digital, a autenticidade e a inviolabilidade de todos os dados do presente DIÁRIO OFICIAL DE CONTAGEM - MG (doc).**" Para outras informações www.contagem.mg.gov.br.

Municipio de Contagem **PLANO PLURIANUAL** Período: 2018 a 2021 Ano em Curso: 2020 Versão: 1

DETALHAMENTO DOS PROGRAMAS VINCULADOS AS AÇÕES

Página 51 de 134

EM R$1.00

ÓRGÃO: 11 - SECRETARIA MUNICIPAL DE DESENVOLVIMENTO URBANO E HABITAÇÃO

UNIDADE: 1 - SECRETARIA MUNICIPAL DE DESENVOLVIMENTO URBANO E HABITAÇÃO

PROGRAMA: 0031 - Fortalecimento da Gestão e do Planejamento Urbano

Percentual	A	**Meta Física**	0,00	100,00	0,00	0,00
		Valor	0,00	1.000,00	0,00	0,00

Título da Ação: SMDUH 005 - Revisão do Plano Diretor

Descrição da Ação: Realização de Pré-conferências e Conferência de Política Urbana (divulgação, materiais, alimentação, capacitação, entre outros), seguido da elaboração do texto que será analisado pelos órgãos envolvidos até chegar à Câmara municipal

Finalidade da Ação: Atualizar e aprimorar o Plano Diretor do município de Contagem

Produto da Ação: Projeto de Lei do Plano diretor elaborado

Unidade	A	**Meta Física**	0,00	1,00	0,00	0,00
		Valor	0,00	1.000,00	0,00	0,00

Título da Ação: SMDUH 006 - Promoção da participação popular na gestão da cidade

Descrição da Ação: Promoção de Conferências no município com objetivo de fortalecer a gestão democrática, possibilitando a absorção de demandas na atualização da legislação. - Nota: meta não cumulativa

Finalidade da Ação: Garantir espaço de participação e discussão da população no planejamento urbano

Produto da Ação: Conferência realizada

Unidade	A	**Meta Física**	0,00	1,00	1,00	1,00
		Valor	0,00	982.540,00	3.001.000,00	2.625.000,00

Título da Ação: SMDUH 007 - Requalificação de áreas urbanas

Descrição da Ação: Realizar estudos e de diagnosticos, bem como articulação e aproximação com outros entes públicos e privados, com interesse na requalificação de areas urbanas, através de elaboração de projetos e planos de ocupação. Com prioridade para as áreas destinadas.

Finalidade da Ação: Promover a requalificação de áreas urbanas para o desenvolvimento econômico e social

Produto da Ação: Plano elaborado

Percentual	A	**Meta Física**	0,00	0,00	50,00	50,00
		Valor	0,00	0,00	603.148,00	500.000,00

Título da Ação: SMDUH 012 - Estudos de planejamento urbano

Descrição da Ação: Realização de estudos técnicos, incluindo pesquisas, visitas de campo, seminários, capacitações internas, pré-conferências, conferências e elaboração de planos.

Finalidade da Ação: Obter informações técnicas capazes de subsidiar a tomada de decisão referente ao planejamento urbano.

Produto da Ação: Estudo técnicos realizado

Total por Programa:	**2.128.545,00**	**986.540,00**	**3.604.148,00**	**3.125.000,00**

PROGRAMA: 0032 - Alvará na Hora

Objetivo: Agilizar os processos, promovendo a regularização e desestimulando a informalidade das construções.

INDICADORES

UNIDADE DE MEDIDA	ÍNDICE MAIS RECENTE	DATA APURAÇÃO	ÍNDICE FINAL PPA
Percentual das ações concluídas. Percentual	43	01/2017	100

Municipio de Contagem **PLANO PLURIANUAL** Período: 2018 a 2021 Ano em Curso: 2020 Versão: 1

DETALHAMENTO DOS PROGRAMAS VINCULADOS AS AÇÕES

Página 52 de 134

EM R$1.00

ÓRGÃO: 11 - SECRETARIA MUNICIPAL DE DESENVOLVIMENTO URBANO E HABITAÇÃO

UNIDADE: 1 - SECRETARIA MUNICIPAL DE DESENVOLVIMENTO URBANO E HABITAÇÃO

PROGRAMA: 0032 - Alvará na Hora

	Unidade de Medida	Tipo		2018	2019	2020	2021
	Percentual	P	**Meta Física**	73,00	0,00	0,00	0,00
			Valor	5.000,00	0,00	0,00	0,00

Título da Ação: SMDU 001 - Acompanhamento dos projetos arquitetônicos e das obras

Descrição da Ação: Desenvolvimento e implantação de plataforma WEB (e seus serviços decorrentes) para protocolo e análise de processos digitais relacionados ao projeto arquitetônico. Aquisição/locação/expansão de equipamentos de informática permitindo aos servidores da SMDU abandonar os processos em papel e impressos para se adequarem a nova tecnologia digital disponibilizada. Aquisição de veículos para vistorias.

Finalidade da Ação: Disponibilizar ferramentas de informática para a análise de projetos arquitetônicos e de veículos para a realização de vistorias e visitas de campo para acompanhamento das obras licenciadas e fornecer equipamentos necessários para a sua realização.

Produto da Ação: Infraestrutura tecnológica disponibilizada.

Percentual	P	**Meta Física**	0,00	100,00	100,00	100,00
		Valor	0,00	2.000,00	2.000,00	2.000,00

Título da Ação: SMDUH 001 - Acompanhamento dos projetos arquitetônicos e das obras

Descrição da Ação: Desenvolvimento e implantação de plataforma WEB (e seus serviços decorrentes) para protocolo e análise de processos digitais relacionados ao projeto arquitetônico. Aquisição/locação/expansão de equipamentos de informática permitindo aos servidores da SMDUH abandonar os processos em papel e impressos para se adequarem a nova tecnologia digital disponibilizada. Aquisição de veículos para vistorias.

Finalidade da Ação: Disponibilizar ferramentas de informática para a análise de projetos arquitetônicos e de veículos para a realização de vistorias e visitas de campo para acompanhamento das obras licenciadas e fornecer equipamentos necessários para a sua realização.

Produto da Ação: Infraestrutura tecnológica disponibilizada.

Total por Programa:	**5.000,00**	**2.000,00**	**2.000,00**	**2.000,00**

PROGRAMA: 0033 - Regulação Urbana Digital

Objetivo: Promover a melhoria dos serviços da SMDUH atendendo de forma eficaz às exigências do cidadão/cliente a partir da informatização e do uso de novas tecnologias.

INDICADORES

UNIDADE DE MEDIDA	ÍNDICE MAIS RECENTE	DATA APURAÇÃO	ÍNDICE FINAL PPA
Percentual de ações concluídas. Percentual	28,17	01/2017	100

	Unidade de Medida	Tipo		2018	2019	2020	2021
	Percentual	P	**Meta Física**	50,00	0,00	0,00	0,00
			Valor	10.000,00	0,00	0,00	0,00

Título da Ação: SMDU 002 - SMDU conectada e transparente

Descrição da Ação: Desenvolvimento e implantação do sistema de informatização, através de empresas especializadas. O sistema deverá conter módulos como: "Emissão de Alvará de Localização", "Consulta Prévia", "Requerimento de Informação Básica", "Habite-se" e "Fiscalização". O oferecimento de plataforma WEB permitirá maior acesso à população e celeridade nas respostas.

Finalidade da Ação: Informatizar alguns serviços e processos da SMDU, adquirir novos equipamentos de informática e aprimorar o monitoramento dos serviços de fiscalização.

"Este documento está **assinado digitalmente** nos termos da Lei Federal 11.419/2006, Medida Provisória 2.200-2/2001, Decreto 1.455/2010 e Portaria XXX. A assinatura digital cumpre a função de associar uma pessoa ou entidade a uma chave pública. Os métodos criptográficos adotados pela Prefeitura de Contagem impedem que a assinatura eletrônica seja falsificada, ou que os dados do documento sejam adulterados, tornando-os invioláveis. **Portanto, encontram-se garantidas, pela assinatura digital, a autenticidade e a inviolabilidade de todos os dados do presente DIÁRIO OFICIAL DE CONTAGEM - MG (doc).**" Para outras informações www.contagem.mg.gov.br.

Municipio de Contagem **PLANO PLURIANUAL** Período: 2018 a 2021 Ano em Curso: 2020 Versão: 1

DETALHAMENTO DOS PROGRAMAS VINCULADOS AS AÇÕES

Página 53 de 134

EM R$1.00

ÓRGÃO: 11 - SECRETARIA MUNICIPAL DE DESENVOLVIMENTO URBANO E HABITAÇÃO

UNIDADE: 1 - SECRETARIA MUNICIPAL DE DESENVOLVIMENTO URBANO E HABITAÇÃO

PROGRAMA: 0033 - Regulação Urbana Digital

Produto da Ação: Ferramenta de TI disponibilizada

Percentual	A	**Meta Física**	25,00	0,00	0,00	0,00
		Valor	5.000,00	0,00	0,00	0,00

Título da Ação: SMDU 003 - Cartografia digital e geoprocessamento

Descrição da Ação: Contratação de empresas especializadas e/ou aquisição de equipamento que permitam a digitalização de plantas; contratação de empresas especializadas para confecção de camadas urbanísticas.

Finalidade da Ação: Digitalizar plantas que se encontram em meio físico no arquivo técnico da SMDU e fornecer serviços especializados de geoprocessamento, alimentação e integração com o setor Geoprocessamento da PMC.

Produto da Ação: Planta digitalizada

Percentual	A	**Meta Física**	0,00	70,00	85,00	100,00
		Valor	0,00	1.000,00	2.000,00	2.000,00

Título da Ação: SMDUH 002 - SMDUH conectada e transparente

Descrição da Ação: Desenvolvimento e implantação do sistema de informatização, através de empresas especializadas. O sistema deverá conter módulos como: "Emissão de Alvará de Localização", "Consulta Prévia", "Requerimento de Informação Básica", "Habite-se" e "Fiscalização". O oferecimento de plataforma WEB permitirá maior acesso à população e celeridade nas respostas.

Finalidade da Ação: Informatizar alguns serviços e processos da SMDUH, adquirir novos equipamentos de informática e aprimorar o monitoramento dos serviços de fiscalização.

Produto da Ação: Ferramenta de TI disponibilizada

Percentual	A	**Meta Física**	0,00	50,00	75,00	100,00
		Valor	0,00	1.000,00	1.000,00	1.000,00

Título da Ação: SMDUH 003 - Cartografia digital e geoprocessamento

Descrição da Ação: Contratação de empresas especializadas e/ou aquisição de equipamento que permitam a digitalização de plantas; contratação de empresas especializadas para confecção de camadas urbanísticas.

Finalidade da Ação: Digitalizar plantas que se encontram em meio físico no arquivo técnico da SMDUH e fornecer serviços especializados de geoprocessamento, alimentação e integração com o setor Geoprocessamento da PMC.

Produto da Ação: Planta digitalizada

Total por Programa:	**15.000,00**	**2.000,00**	**3.000,00**	**3.000,00**

PROGRAMA: 0079 - Contagem para o futuro

Objetivo: Atender às demandas de cada secretaria no que diz respeito ao Planejamento Urbano e à execução de projetos.

INDICADORES

UNIDADE DE MEDIDA	ÍNDICE MAIS RECENTE	DATA APURAÇÃO	ÍNDICE FINAL PPA

Municipio de Contagem **PLANO PLURIANUAL** Período: 2018 a 2021 Ano em Curso: 2020 Versão: 1

DETALHAMENTO DOS PROGRAMAS VINCULADOS AS AÇÕES

Página 54 de 134

EM R$1.00

ÓRGÃO: 11 - SECRETARIA MUNICIPAL DE DESENVOLVIMENTO URBANO E HABITAÇÃO

UNIDADE: 1 - SECRETARIA MUNICIPAL DE DESENVOLVIMENTO URBANO E HABITAÇÃO

PROGRAMA: 0079 - Contagem para o futuro

Quantidade de demandas solucionadas/demandas recebidas. Porcentagem	100%	01/2017	100%

	Unidade de Medida	Tipo		2018	2019	2020	2021
	Percentual	A	**Meta Física**	100,00	100,00	0,00	0,00
			Valor	0,00	3,00	0,00	0,00

Título da Ação: SMDUH 011 - Atendimento técnico à Prefeitura Municipal de Contagem

Descrição da Ação: Atendimento das demandas recebidas das demais secretarias, focando no Planejamento Urbano

Finalidade da Ação: Atender todas as demandas técnicas, relacionadas ao Planejamento Urbano e das demais secretarias

Produto da Ação: Projetos de Engenharia, estudos técnicos e pareceres elaborados

Total por Programa:	**0,00**	**3,00**	**0,00**	**0,00**
Total por Unidade:	**12.028.504,00**	**16.827.637,00**	**19.270.793,00**	**21.027.751,00**

UNIDADE: 2 - INSTITUTO DE PLANEJAMENTO URBANO DO MUNICIPIO DE CONTAGEM

PROGRAMA: 0001 - Gestão e Modernização Administrativa

Objetivo: Desenvolver ações administrativas e financeiras visando garantir recursos humanos, materiais, financeiros, técnicos e institucionais necessários à execução das políticas públicas sob responsabilidade do município de Contagem

INDICADORES

UNIDADE DE MEDIDA	ÍNDICE MAIS RECENTE	DATA APURAÇÃO	ÍNDICE FINAL PPA

	Unidade de Medida	Tipo		2018	2019	2020	2021
	Percentual	A	**Meta Física**	100,00	0,00	0,00	0,00
			Valor	500.284,00	0,00	0,00	0,00

Título da Ação: IPUCON 002 - Gestão, manutenção e planejamento institucional

Descrição da Ação: Coordenação, implementação e avaliação das ações de gestão, manutenção e planejamento, executando os serviços de apoio e suporte técnico-administrativo necessários ao cumprimento das atribuições institucionais

Finalidade da Ação: Coordenar, implementar e avaliar as ações de gestão, manutenção e planejamento, executando os serviços de apoio e suporte técnico-administrativo necessários ao cumprimento das atribuições institucionais.

Produto da Ação: Ação de apoio à gestão institucional realizada

"Este documento está **assinado digitalmente** nos termos da Lei Federal 11.419/2006, Medida Provisória 2.200-2/2001, Decreto 1.455/2010 e Portaria XXX. A assinatura digital cumpre a função de associar uma pessoa ou entidade a uma chave pública. Os métodos criptográficos adotados pela Prefeitura de Contagem impedem que a assinatura eletrônica seja falsificada, ou que os dados do documento sejam adulterados, tornando-os invioláveis. **Portanto, encontram-se garantidas, pela assinatura digital, a autenticidade e a inviolabilidade de todos os dados do presente DIÁRIO OFICIAL DE CONTAGEM - MG (doc).**" Para outras informações www.contagem.mg.gov.br.

Municipio de Contagem **PLANO PLURIANUAL** Período: 2018 a 2021 Ano em Curso: 2020 Versão: 1

DETALHAMENTO DOS PROGRAMAS VINCULADOS AS AÇÕES

Página 55 de 134

EM R$1.00

ÓRGÃO: 11 - SECRETARIA MUNICIPAL DE DESENVOLVIMENTO URBANO E HABITAÇÃO

UNIDADE: 2 - INSTITUTO DE PLANEJAMENTO URBANO DO MUNICIPIO DE CONTAGEM

PROGRAMA: 0001 - Gestão e Modernização Administrativa

Pagamento	A	**Meta Física**	13,00	0,00	0,00	0,00
		Valor	1.259.694,00	0,00	0,00	0,00

Título da Ação: IPUCON 003 - Remuneração de pessoal ativo e encargos sociais

Descrição da Ação: Viabilização da remuneração de pessoal ativo do município e pagamento dos respectivos encargos sociais e auxílios, conferindo condições adequadas ao cumprimento das atribuições institucionais

Finalidade da Ação: Viabilizar a remuneração de pessoal ativo do município e pagamento dos respectivos encargos sociais e auxílios, conferindo condições adequadas ao cumprimento das atribuições institucionais

Produto da Ação: Pagamento realizado

Total por Programa:	**1.759.978,00**	**0,00**	**0,00**	**0,00**

PROGRAMA: 0079 - Contagem para o futuro

Objetivo: Atender às demandas de cada secretaria no que diz respeito ao Planejamento Urbano e à execução de projetos.

INDICADORES

UNIDADE DE MEDIDA	ÍNDICE MAIS RECENTE	DATA APURAÇÃO	ÍNDICE FINAL PPA
Quantidade de demandas solucionadas/demandas recebidas. Porcentagem	100%	01/2017	100%

	Unidade de Medida	Tipo		2018	2019	2020	2021
	Percentual	A	**Meta Física**	100,00	0,00	0,00	0,00
			Valor	3.000,00	0,00	0,00	0,00

Título da Ação: IPUCON 001 - Atendimento técnico à Prefeitura Municipal de Contagem

Descrição da Ação: Atendimento das demandas recebidas das demais secretarias, focando no Planejamento Urbano

Finalidade da Ação: Atender todas as demandas técnicas, relacionadas ao Planejamento Urbano e das demais secretarias

Produto da Ação: Projetos de Engenharia, estudos técnicos e pareceres elaborados

Total por Programa:	**3.000,00**	**0,00**	**0,00**	**0,00**
Total por Unidade:	**1.762.978,00**	**0,00**	**0,00**	**0,00**

UNIDADE: 3 - FUMHIS - FUNDO MUNICIPAL DE HABITAÇÃO E INTERESSE SOCIAL

PROGRAMA: 0025 - Contagem é Meu Lar

Objetivo: Diminuir o déficit habitacional em Contagem por meio da construção de unidades habitacionais para a população de baixa renda.

INDICADORES

UNIDADE DE MEDIDA	ÍNDICE MAIS RECENTE	DATA APURAÇÃO	ÍNDICE FINAL PPA
Número de emissão de títulos de legitimação de posse, em caso de vilas construídas sobre loteamento particulares/total de domicílios passíveis de regularização nessas áreas. Percentual	5	01/2017	100

Municipio de Contagem **PLANO PLURIANUAL** Período: 2018 a 2021 Ano em Curso: 2020 Versão: 1

DETALHAMENTO DOS PROGRAMAS VINCULADOS AS AÇÕES

Página 56 de 134

EM R$1.00

ÓRGÃO: 11 - SECRETARIA MUNICIPAL DE DESENVOLVIMENTO URBANO E HABITAÇÃO

UNIDADE: 3 - FUMHIS - FUNDO MUNICIPAL DE HABITAÇÃO E INTERESSE SOCIAL

PROGRAMA: 0025 - Contagem é Meu Lar

Número de Unidades Habitacionais entregues / Número de Unidades Habitacionais Planejadas Percentual	1	01/2017	100
Número de áreas de alto risco eliminadas / Número total de áreas de alto risco Unidade	1	01/2017	27

	Unidade de Medida	Tipo		2018	2019	2020	2021
	Unidade	A	**Meta Física**	279,00	1.786,00	3.818,00	5.522,00
			Valor	0,00	669.800,00	2.000.000,00	1.309.800,00

Título da Ação: FUMHIS 005 - MORAR CONTAGEM - regularização fundiária e de empreendimentos/entrega de títulos e registros

Descrição da Ação: Execução por administração direta de empresa terceirizada, de todo o projeto de regularização fundiária. Regularização da situação fundiária dos terrenos dos empreendimentos já entregues pelo Município e aprovação dos mesmos, levando à registro. - Nota: meta não cumulativa.

Finalidade da Ação: Realizar a regularização Fundiária através da emissão de títulos de legitimação de posse e registros gerais

Produto da Ação: Títulos de Legitimação de Posse ou Registros dos Gerais emitidos

Unidade	P	**Meta Física**	80,00	1.500,00	320,00	600,00
		Valor	0,00	1.056.187,00	2.618.647,00	3.530.001,00

Título da Ação: FUMHIS 006 - MORAR CONTAGEM - Entrega de Unidades Habitacionais do MCMV e reassentamentos

Descrição da Ação: Seleção dos terrenos para construção das unidades e acompanhamento do cronograma previsto e realizado da construção destes empreendimentos

Finalidade da Ação: Realizar a seleção dos terrenos, acompanhar a construção dos empreendimentos e efetuar a entrega de Unidades Habitacionais do Minha Casa, Minha Vida e reassentamentos

Produto da Ação: Unidades Habitacionais entregues aos beneficiários

Família	P	**Meta Física**	160,00	2.592,00	1.178,00	926,00
		Valor	0,00	3.902.627,00	6.457.945,00	3.440.597,00

Título da Ação: FUMHIS 007 - MORAR CONTAGEM - Trabalho Técnico Social em habitação de interesse social

Descrição da Ação: Elaboração, execução e supervisão do trabalho técnico social em habitação de interesse social, junto às famílias beneficiárias dos programas: Bolsa moradia e reassentamentos em unidades habitacionais (Pré e pós morar). - Nota: meta não cumulativa.

Finalidade da Ação: Desenvolver o acompanhamento social, mediante as ações de apoio e fortalecimento à participação efetiva das famílias beneficiárias dos programas habitacionais, tendo em vista garantir a habitabilidade familiar e comunitária, a inclusão social e produtiva, contribuindo para a melhoria da qualidade de vida e para a sustentabilidade de bem, equipamentos e serviços implantados.

Produto da Ação: Famílias reassentadas em unidades habitacionais ou atendidas com aluguel social

Unidade	P	**Meta Física**	1,00	7,00	7,00	27,00
		Valor	0,00	3.582.618,00	242.003,00	3,00

Título da Ação: FUMHIS 008 - MORAR CONTAGEM - Redução de áreas de alto risco geológico

Descrição da Ação: Acompanhamento das empresas vencedoras das licitações referentes à execução de projeto e de obra

Finalidade da Ação: Reduzir áreas de alto risco geológico

Produto da Ação: Áreas de alto risco geológico eliminadas

"Este documento está **assinado digitalmente** nos termos da Lei Federal 11.419/2006, Medida Provisória 2.200-2/2001, Decreto 1.455/2010 e Portaria XXX. A assinatura digital cumpre a função de associar uma pessoa ou entidade a uma chave pública. Os métodos criptográficos adotados pela Prefeitura de Contagem impedem que a assinatura eletrônica seja falsificada, ou que os dados do documento sejam adulterados, tornando-os invioláveis. **Portanto, encontram-se garantidas, pela assinatura digital, a autenticidade e a inviolabilidade de todos os dados do presente DIÁRIO OFICIAL DE CONTAGEM - MG (doc).**" Para outras informações www.contagem.mg.gov.br.

Municipio de Contagem **PLANO PLURIANUAL** Período: 2018 a 2021 Ano em Curso: 2020 Versão: 1

DETALHAMENTO DOS PROGRAMAS VINCULADOS AS AÇÕES

Página 57 de 134

EM R$1.00

ÓRGÃO: 11 - SECRETARIA MUNICIPAL DE DESENVOLVIMENTO URBANO E HABITAÇÃO

UNIDADE: 3 - FUMHIS - FUNDO MUNICIPAL DE HABITAÇÃO E INTERESSE SOCIAL

PROGRAMA: 0025 - Contagem é Meu Lar

Unidade	A	**Meta Física**	0,00	150.000,00	1.096.000,00	294.000,00
		Valor	0,00	20.000,00	10.000,00	40.000,00

Título da Ação: FUMHIS 009 - MORAR CONTAGEM - Captação de recursos

Descrição da Ação: Controle e planejamento dos recursos arrecadados através de pagamento de taxa sobre unidades a serem edificadas. - Nota: meta não cumulativa

Finalidade da Ação: Arrecadação de fundos para FUMHIS.

Produto da Ação: Valor arrecadado em reais

Total por Programa:	**0,00**	**9.231.232,00**	**11.328.595,00**	**8.320.401,00**
Total por Unidade:	**0,00**	**9.231.232,00**	**11.328.595,00**	**8.320.401,00**
Total por Órgão:	**13.791.482,00**	**26.058.869,00**	**30.599.388,00**	**29.348.152,00**

Municipio de Contagem **PLANO PLURIANUAL** Período: 2018 a 2021 Ano em Curso: 2020 Versão: 1

DETALHAMENTO DOS PROGRAMAS VINCULADOS AS AÇÕES

Página 58 de 134

EM R$1.00

ÓRGÃO: 12 - SECRETARIA MUNICIPAL DE EDUCAÇÃO

UNIDADE: 1 - SECRETARIA MUNICIPAL DE EDUCAÇÃO

PROGRAMA: 0001 - Gestão e Modernização Administrativa

Objetivo: Desenvolver ações administrativas e financeiras visando garantir recursos humanos, materiais, financeiros, técnicos e institucionais necessários à execução das políticas públicas sob responsabilidade do município de Contagem

INDICADORES

UNIDADE DE MEDIDA				ÍNDICE MAIS RECENTE		DATA APURAÇÃO	ÍNDICE FINAL PPA
	Unidade de Medida	**Tipo**		**2018**	**2019**	**2020**	**2021**
	Percentual	A	**Meta Física**	100,00	100,00	0,00	0,00
			Valor	1.049.447,00	926.885,00	0,00	0,00

Título da Ação: SEDUC 001 - Gestão, manutenção e planejamento institucional

Descrição da Ação: Coordenação, implementação e avaliação das ações de gestão, manutenção e planejamento, executando os serviços de apoio e suporte técnico-administrativo necessários ao cumprimento das atribuições institucionais

Finalidade da Ação: Coordenar, implementar e avaliar as ações de gestão, manutenção e planejamento, executando os serviços de apoio e suporte técnico-administrativo necessários ao cumprimento das atribuições institucionais

Produto da Ação: Ação de apoio à gestão institucional realizada

Pagamento	A	**Meta Física**	13,00	13,00	0,00	0,00
		Valor	10.844.903,00	12.792.500,00	0,00	0,00

Título da Ação: SEDUC 012 - Remuneração de pessoal ativo e encargos sociais

Descrição da Ação: Viabilização da remuneração de pessoal ativo do município e pagamento dos respectivos encargos sociais e auxílios, conferindo condições adequadas ao cumprimento das atribuições institucionais

Finalidade da Ação: Viabilizar a remuneração de pessoal ativo do município e pagamento dos respectivos encargos sociais e auxílios, conferindo condições adequadas ao cumprimento das atribuições institucionais

Produto da Ação: Pagamento realizado

Pagamento	A	**Meta Física**	13,00	13,00	0,00	0,00
		Valor	39.001.996,00	47.320.000,00	0,00	0,00

Título da Ação: SEDUC 013 - Remuneração de pessoal ativo e encargos sociais

Descrição da Ação: Viabilização da remuneração de pessoal ativo do ensino infantil do município e pagamento dos respectivos encargos sociais e auxílios, conferindo condições adequadas ao cumprimento das atribuições institucionais

Finalidade da Ação: Viabilizar a remuneração de pessoal ativo do ensino infantil do município e pagamento dos respectivos encargos sociais e auxílios, conferindo condições adequadas ao cumprimento das atribuições institucionais

Produto da Ação: Pagamento realizado

"Este documento está **assinado digitalmente** nos termos da Lei Federal 11.419/2006, Medida Provisória 2.200-2/2001, Decreto 1.455/2010 e Portaria XXX. A assinatura digital cumpre a função de associar uma pessoa ou entidade a uma chave pública. Os métodos criptográficos adotados pela Prefeitura de Contagem impedem que a assinatura eletrônica seja falsificada, ou que os dados do documento sejam adulterados, tornando-os invioláveis. **Portanto, encontram-se garantidas, pela assinatura digital, a autenticidade e a inviolabilidade de todos os dados do presente DIÁRIO OFICIAL DE CONTAGEM - MG (doc).**" Para outras informações www.contagem.mg.gov.br.

Municipio de Contagem **PLANO PLURIANUAL** Período: 2018 a 2021 Ano em Curso: 2020 Versão: 1

DETALHAMENTO DOS PROGRAMAS VINCULADOS AS AÇÕES

Página 59 de 134

EM R$1.00

ÓRGÃO: 12 - SECRETARIA MUNICIPAL DE EDUCAÇÃO

UNIDADE: 1 - SECRETARIA MUNICIPAL DE EDUCAÇÃO

PROGRAMA: 0001 - Gestão e Modernização Administrativa

	Pagamento	A	**Meta Física**	13,00	13,00	0,00	0,00
			Valor	235.011.659,00	243.296.697,00	0,00	0,00

Título da Ação: SEDUC 014 - Remuneração de pessoal ativo e encargos sociais

Descrição da Ação: Viabilização da remuneração de pessoal ativo do ensino fundamental do município e pagamento dos respectivos encargos sociais e auxílios, conferindo condições adequadas ao cumprimento das atribuições institucionais

Finalidade da Ação: Viabilizar a remuneração de pessoal ativo do ensino fundamental do município e pagamento dos respectivos encargos sociais e auxílios, conferindo condições adequadas ao cumprimento das atribuições institucionais

Produto da Ação: Pagamento realizado

	Pagamento	A	**Meta Física**	13,00	13,00	0,00	0,00
			Valor	5.280.000,00	5.580.000,00	0,00	0,00

Título da Ação: SEDUC 015 - Remuneração de pessoal ativo e encargos sociais

Descrição da Ação: Viabilização da remuneração de pessoal ativo do ensino especial do município e pagamento dos respectivos encargos sociais e auxílios, conferindo condições adequadas ao cumprimento das atribuições institucionais

Finalidade da Ação: Viabilizar a remuneração de pessoal ativo do ensino especial do município e pagamento dos respectivos encargos sociais e auxílios, conferindo condições adequadas ao cumprimento das atribuições institucionais

Produto da Ação: Pagamento realizado

Total por Programa:	**291.188.005,00**	**309.916.082,00**	**0,00**	**0,00**

PROGRAMA: 0029 - Gestão e Operacionalização da Política Educacional

Objetivo: Garantir o funcionamento adequado das unidades educacionais de ensino infantil, fundamental e EJA, por meio do provimento adequado de infraestrutura física e operacional, além do desenvolvimento de ações de planejamento do atendimento escolar.

INDICADORES

UNIDADE DE MEDIDA	ÍNDICE MAIS RECENTE	DATA APURAÇÃO	ÍNDICE FINAL PPA
Média do percentual de execução das metas físicas das ações do programa Percentual	93	01/2017	95

	Unidade de Medida	Tipo		2018	2019	2020	2021
	Unidade	A	**Meta Física**	12.789,00	14.409,00	16.029,00	18.135,00
			Valor	22.577.795,00	16.014.219,00	3.288.745,00	3.420.295,00

Título da Ação: SEDUC 002 - Administração da Educação Infantil

Descrição da Ação: Execução de ações de manutenção, abastecimento e logística das unidades escolares de educação infantil

Finalidade da Ação: Garantir o bom funcionamento das unidades de ensino infantil.

Produto da Ação: Vagas disponibilizadas

Municipio de Contagem **PLANO PLURIANUAL** Período: 2018 a 2021 Ano em Curso: 2020 Versão: 1

DETALHAMENTO DOS PROGRAMAS VINCULADOS AS AÇÕES

Página 60 de 134

EM R$1.00

ÓRGÃO: 12 - SECRETARIA MUNICIPAL DE EDUCAÇÃO

UNIDADE: 1 - SECRETARIA MUNICIPAL DE EDUCAÇÃO

PROGRAMA: 0029 - Gestão e Operacionalização da Política Educacional

	Unidade	A	**Meta Física**	40.130,00	40.630,00	41.630,00	44.130,00
			Valor	50.027.389,00	66.272.392,00	6.259.977,00	6.510.376,00

Título da Ação: SEDUC 003 - Administração da Educação Fundamental

Descrição da Ação: Execução de ações de manutenção, abastecimento e logística das unidades escolares de educação fundamental

Finalidade da Ação: Garantir o bom funcionamento das unidades de ensino fundamental.

Produto da Ação: Vagas disponibilizadas

	Unidade	A	**Meta Física**	3.037,00	2.885,00	2.741,00	2.604,00
			Valor	1.121.134,00	2.340.438,00	358.170,00	372.497,00

Título da Ação: SEDUC 004 - Administração da Educação de Jovens e Adultos EJA

Descrição da Ação: Execução de ações de manutenção, abastecimento e logística das unidades escolares de educação de jovens e adultos - EJA

Finalidade da Ação: Garantir o funcionamento integral das unidades escolares de educação de jovens e adultos - EJA.

Produto da Ação: Vagas disponibilizadas

	Percentual	A	**Meta Física**	100,00	100,00	100,00	100,00
			Valor	3.366.552,00	2.555.692,00	229.458,00	238.636,00

Título da Ação: SEDUC 005 - Administração da Educação Especial

Descrição da Ação: Execução de ações de manutenção, abastecimento e logística das unidades escolares de educação especial

Finalidade da Ação: Garantir o funcionamento integral das unidades escolares de educação especial.

Produto da Ação: Demanda atendida

Total por Programa:	**77.092.870,00**	**87.182.741,00**	**10.136.350,00**	**10.541.804,00**

PROGRAMA: 0030 - Cidade Nota 10

Objetivo: Ampliar o número de vagas para o atendimento dos alunos matriculados no ensino infantil e no ensino fundamental da Rede Municipal de Ensino e conveniadas, garantindo a todos os estudantes acesso, permanência e equidade na aprendizagem das habilidades definidas.

INDICADORES

UNIDADE DE MEDIDA	ÍNDICE MAIS RECENTE	DATA APURAÇÃO	ÍNDICE FINAL PPA
Número de novas unidades de ensino construídas Unidades	5	01/2017	12
Índice de Desenvolvimento da Educação Básica (IDEB) - Para os alunos do 5º ano do ensino fundamental Índice	6,2	01/2017	6,7
Índice de Desenvolvimento da Educação Básica (IDEB) - Para os alunos do 9º ano do ensino fundamental Índice	5,2	01/2017	5,7

	Unidade de Medida	Tipo		2018	2019	2020	2021

"Este documento está **assinado digitalmente** nos termos da Lei Federal 11.419/2006, Medida Provisória 2.200-2/2001, Decreto 1.455/2010 e Portaria XXX. A assinatura digital cumpre a função de associar uma pessoa ou entidade a uma chave pública. Os métodos criptográficos adotados pela Prefeitura de Contagem impedem que a assinatura eletrônica seja falsificada, ou que os dados do documento sejam adulterados, tornando-os invioláveis.
Portanto, encontram-se garantidas, pela assinatura digital, a autenticidade e a inviolabilidade de todos os dados do presente DIÁRIO OFICIAL DE CONTAGEM - MG (doc)." Para outras informações www.contagem.mg.gov.br.

Municipio de Contagem **PLANO PLURIANUAL** Período: 2018 a 2021 Ano em Curso: 2020 Versão: 1

DETALHAMENTO DOS PROGRAMAS VINCULADOS AS AÇÕES

Página 61 de 134

EM R$1.00

ÓRGÃO: 12 - SECRETARIA MUNICIPAL DE EDUCAÇÃO

UNIDADE: 1 - SECRETARIA MUNICIPAL DE EDUCAÇÃO

PROGRAMA: 0030 - Cidade Nota 10

Unidade	A	**Meta Física**	1.620,00	3.240,00	0,00	0,00
		Valor	16.800.001,00	47.900.001,00	0,00	0,00

Título da Ação: SEDUC 006 - Ampliação do número de vagas do ensino infantil por meio de construção, ampliação e/ou pactuação de parcerias.

Descrição da Ação: Ampliação do número de vagas por meio da construção e/ou pactuação de parceira de novas escolas.

Finalidade da Ação: Ampliar o número de vagas por meio da construção e/ou pactuação de parceria de novas escolas.

Produto da Ação: Vagas ofertadas

Unidade	A	**Meta Física**	500,00	1.500,00	0,00	0,00
		Valor	29.400.000,00	8.053.949,00	0,00	0,00

Título da Ação: SEDUC 007 - Ampliação de vagas em tempo integral no município

Descrição da Ação: Ampliação do número de vagas por meio da construção, ampliação de vagas na rede e/ou pactuação de parcerias/convênios.

Finalidade da Ação: Ampliar o número de vagas em tempo integral no município

Produto da Ação: Vagas em tempo integral disponibilizadas

Unidade	P	**Meta Física**	1,00	3,00	0,00	0,00
		Valor	25.000.000,00	2.400.001,00	0,00	0,00

Título da Ação: SEDUC 008 - Implantação das Escolas de Tempo Integral

Descrição da Ação: Construção de 08 Escolas de Tempo Integral

Finalidade da Ação: Viabilizar a pactuação de Parceria Público-Privada na rede municipal de educação para construção de 8 unidades de escolas de tempo integral

Produto da Ação: Escola de Tempo Integral Construída

Percentual	A	**Meta Física**	80,00	90,00	0,00	0,00
		Valor	3.370.083,00	315.300,00	0,00	0,00

Título da Ação: SEDUC 009 - Alfabetização de alunos da Rede de Ensino de Contagem até os sete anos.

Descrição da Ação: Alfabetização de alunos da Rede de Ensino de Contagem até os sete anos.

Finalidade da Ação: Garantir a qualidade de ensino a fim de alfabetizar os alunos até o 2º ano.

Produto da Ação: Crianças alfabetizadas ao final do 2º ano

Unidade	A	**Meta Física**	3,00	33,00	0,00	0,00
		Valor	2.002.354,00	6.950.000,00	0,00	0,00

Título da Ação: SEDUC 010 - Adequação das estruturas físicas das unidades de ensino fundamental.

Descrição da Ação: Reforma e pintura das unidades da rede municipal de ensino

Finalidade da Ação: Reestruturar fisicamente as unidades de ensino do município

Produto da Ação: Unidades reestruturadas

Municipio de Contagem **PLANO PLURIANUAL** Período: 2018 a 2021 Ano em Curso: 2020 Versão: 1

DETALHAMENTO DOS PROGRAMAS VINCULADOS AS AÇÕES

Página 62 de 134

EM R$1.00

ÓRGÃO: 12 - SECRETARIA MUNICIPAL DE EDUCAÇÃO

UNIDADE: 1 - SECRETARIA MUNICIPAL DE EDUCAÇÃO

PROGRAMA: 0030 - Cidade Nota 10

Unidade	A	**Meta Física**	2,00	22,00	0,00	0,00
		Valor	474.304,00	2.425.000,00	0,00	0,00

Título da Ação: SEDUC 011 - Adequação das estruturas físicas das unidades de ensino infantil do município

Descrição da Ação: Adequação das estruturas físicas das unidades de ensino infantil.

Finalidade da Ação: Reestruturar fisicamente as unidades de ensino infantil do município

Produto da Ação: Unidades reestruturadas

Total por Programa:	**77.046.742,00**	**68.044.251,00**	**0,00**	**0,00**
Total por Unidade:	**445.327.617,00**	**465.143.074,00**	**10.136.350,00**	**10.541.804,00**

UNIDADE: 2 - FUNEC - FUNDAÇÃO DE ENSINO DE CONTAGEM

PROGRAMA: 0001 - Gestão e Modernização Administrativa

Objetivo: Desenvolver ações administrativas e financeiras visando garantir recursos humanos, materiais, financeiros, técnicos e institucionais necessários à execução das políticas públicas sob responsabilidade do município de Contagem

INDICADORES

UNIDADE DE MEDIDA				ÍNDICE MAIS RECENTE		DATA APURAÇÃO	ÍNDICE FINAL PPA
	Unidade de Medida	**Tipo**		**2018**	**2019**	**2020**	**2021**
Percentual	A	**Meta Física**		100,00	100,00	100,00	100,00
		Valor		3.520.000,00	1.678.325,00	920.910,00	1.001.175,00

Título da Ação: FUNEC 001 - Gestão, manutenção e planejamento institucional

Descrição da Ação: Coordenação, implementação e avaliação das ações de gestão, manutenção e planejamento, executando os serviços de apoio e suporte técnico-administrativo necessários ao cumprimento das atribuições institucionais.

Finalidade da Ação: Coordenar, implementar e avaliar as ações de gestão, manutenção e planejamento, executando os serviços de apoio e suporte técnico-administrativo necessários ao cumprimento das atribuições institucionais.

Produto da Ação: Ação de apoio à gestão institucional realizada

Percentual	A	**Meta Física**	100,00	100,00	0,00	0,00
		Valor	900.000,00	620.000,00	0,00	0,00

Título da Ação: FUNEC 002 - Gestão das despesas com alugueis

Descrição da Ação: Formalização conforme Legislação Vigente e autorização do Executivo com disponibilização financeira.

Finalidade da Ação: Gerir e manter os contratos de aluguel vigentes

Produto da Ação: Bem locado

"Este documento está **assinado digitalmente** nos termos da Lei Federal 11.419/2006, Medida Provisória 2.200-2/2001, Decreto 1.455/2010 e Portaria XXX. A assinatura digital cumpre a função de associar uma pessoa ou entidade a uma chave pública. Os métodos criptográficos adotados pela Prefeitura de Contagem impedem que a assinatura eletrônica seja falsificada, ou que os dados do documento sejam adulterados, tornando-os invioláveis.
Portanto, encontram-se garantidas, pela assinatura digital, a autenticidade e a inviolabilidade de todos os dados do presente DIÁRIO OFICIAL DE CONTAGEM - MG (doc)." Para outras informações www.contagem.mg.gov.br.

ÓRGÃO: 12 - SECRETARIA MUNICIPAL DE EDUCAÇÃO

UNIDADE: 2 - FUNEC - FUNDAÇÃO DE ENSINO DE CONTAGEM

PROGRAMA: 0001 - Gestão e Modernização Administrativa

Percentual	A	**Meta Física**	100,00	100,00	100,00	100,00
		Valor	200.000,00	200.000,00	90.000,00	90.000,00

Título da Ação: FUNEC 003 - Formação, qualificação, atualização e capacitação profissional

Descrição da Ação: Formação, qualificação, atualização e capacitação profissional para diversas categorias profissionais ligadas à Educação.

Finalidade da Ação: Melhorar a qualidade e a eficiência do corpo técnico de profissionais de educação

Produto da Ação: Serviços de formação disponibilizados

Pagamento	A	**Meta Física**	13,00	13,00	13,00	13,00
		Valor	27.315.376,00	27.071.376,00	26.696.052,00	26.696.052,00

Título da Ação: FUNEC 004 - Remuneração de pessoal ativo e encargos sociais

Descrição da Ação: Viabilização da remuneração de pessoal ativo do município e pagamento dos respectivos encargos sociais e auxílios, conferindo condições adequadas ao cumprimento das atribuições institucionais

Finalidade da Ação: Viabilizar a remuneração de pessoal ativo do município e pagamento dos respectivos encargos sociais e auxílios, conferindo condições adequadas ao cumprimento das atribuições institucionais

Produto da Ação: Pagamento realizado

Total por Programa:	**31.935.376,00**	**29.569.701,00**	**27.706.962,00**	**27.787.227,00**

PROGRAMA: 0036 - Encargos Gerais do Município

Objetivo: Atender ao pagamento de despesas, tendo em vista a execução das decisões

INDICADORES

UNIDADE DE MEDIDA	ÍNDICE MAIS RECENTE	DATA APURAÇÃO	ÍNDICE FINAL PPA

	Unidade de Medida	Tipo		2018	2019	2020	2021
	Percentual	O	**Meta Física**	34,00	68,00	100,00	100,00
			Valor	190.000,00	240.000,00	280.000,00	280.000,00

Título da Ação: FUNEC 005 - Administração da dívida fundada contratual municipal

Descrição da Ação: Reconhecimento das dívidas, formalização conforme legislação vigente e pagamento da dívida pública da FUNEC

Finalidade da Ação: Realizar o pagamento a credores da FUNEC

Produto da Ação: Dívida com a Receita Federal quitada

Percentual	O	**Meta Física**	100,00	100,00	100,00	100,00
		Valor	354.051,00	25.000,00	25.000,00	25.000,00

Título da Ação: FUNEC 006 - Pagamento de encargos com precatórios judiciais

Descrição da Ação: Reconhecimento da Indenização ou Precatório, formalização conforme legislação vigente e realização de pagamento

Finalidade da Ação: Realizar o pagamento de indenização de beneficiários de decisões administrativas ou judiciais em processos movidos contra a FUNEC

Produto da Ação: Obrigações de pagamento cumpridas

ÓRGÃO: 12 - SECRETARIA MUNICIPAL DE EDUCAÇÃO

UNIDADE: 2 - FUNEC - FUNDAÇÃO DE ENSINO DE CONTAGEM

PROGRAMA: 0036 - Encargos Gerais do Município

Total por Programa:	**544.051,00**	**265.000,00**	**305.000,00**	**305.000,00**

PROGRAMA: 0037 - Gestão de Ensino da FUNEC

Objetivo: Garantir bons indicadores de qualidade na educação e assegurar o acesso ao ensino e a excelência na formação de alunos no ensino médio e profissional.

INDICADORES

UNIDADE DE MEDIDA	ÍNDICE MAIS RECENTE	DATA APURAÇÃO	ÍNDICE FINAL PPA
Número de alunos concluintes do ensino médio e técnico Unidade	3000	01/2017	3000

	Unidade de Medida	Tipo		2018	2019	2020	2021
	Unidade	A	**Meta Física**	1.500,00	450,00	450,00	400,00
			Valor	1.504.000,00	518.000,00	243.000,00	3.923.000,00

Título da Ação: FUNEC 007 - Oferta do Ensino Técnico e Qualificação Profissional

Descrição da Ação: Levantamento das demandas do município em parceria com outras secretarias e identificação dos cursos que atendam cada região especificamente. - Nota: meta não cumulativa.

Finalidade da Ação: Disponibilizar cursos técnicos e de qualificação de acordo com levantamento das demandas das secretarias e órgãos municipais

Produto da Ação: Alunos capacitados

Unidade	A	**Meta Física**	3.000,00	1.000,00	1.000,00	1.000,00
		Valor	389.399,00	1.390.000,00	1.400.000,00	1.333.735,00

Título da Ação: FUNEC 008 - Oferta de Ensino Médio Regular e Médio integrado ao técnico

Descrição da Ação: Levantamento da capacidade de oferta de vagas para ensino médio regular e médio integrado ao técnico por região e identificação das unidades que atendam a cada região. - Nota: meta não cumulativa.

Finalidade da Ação: Ofertar vagas para ensino médio regular e médio integrado ao técnico

Produto da Ação: Alunos formados

Total por Programa:	**1.893.399,00**	**1.908.000,00**	**1.643.000,00**	**5.256.735,00**
Total por Unidade:	**34.372.826,00**	**31.742.701,00**	**29.654.962,00**	**33.348.962,00**

UNIDADE: 3 - FME - FUNDO MUNICIPAL DE EDUCAÇÃO

PROGRAMA: 0001 - Gestão e Modernização Administrativa

Objetivo: Desenvolver ações administrativas e financeiras visando garantir recursos humanos, materiais, financeiros, técnicos e institucionais necessários à execução das políticas públicas sob responsabilidade do município de Contagem

INDICADORES

UNIDADE DE MEDIDA	ÍNDICE MAIS RECENTE	DATA APURAÇÃO	ÍNDICE FINAL PPA

	Unidade de Medida	Tipo		2018	2019	2020	2021

"Este documento está **assinado digitalmente** nos termos da Lei Federal 11.419/2006, Medida Provisória 2.200-2/2001, Decreto 1.455/2010 e Portaria XXX. A assinatura digital cumpre a função de associar uma pessoa ou entidade a uma chave pública. Os métodos criptográficos adotados pela Prefeitura de Contagem impedem que a assinatura eletrônica seja falsificada, ou que os dados do documento sejam adulterados, tornando-os invioláveis.
Portanto, encontram-se garantidas, pela assinatura digital, a autenticidade e a inviolabilidade de todos os dados do presente DIÁRIO OFICIAL DE CONTAGEM - MG (doc)." Para outras informações www.contagem.mg.gov.br.

Municipio de Contagem **PLANO PLURIANUAL** Período: 2018 a 2021 Ano em Curso: 2020 Versão: 1

DETALHAMENTO DOS PROGRAMAS VINCULADOS AS AÇÕES

Página 65 de 134

EM R$1.00

ÓRGÃO: 12 - SECRETARIA MUNICIPAL DE EDUCAÇÃO

UNIDADE: 3 - FME - FUNDO MUNICIPAL DE EDUCAÇÃO

PROGRAMA: 0001 - Gestão e Modernização Administrativa

Percentual	A	**Meta Física**	0,00	0,00	100,00	100,00
		Valor	0,00	0,00	1.087.644,00	1.125.150,00

Título da Ação: FME 001 - Gestão, manutenção e planejamento institucional

Descrição da Ação: Coordenação, implementação e avaliação das ações de gestão, manutenção e planejamento, executando os serviços de apoio e suporte técnico-administrativo necessários ao cumprimento das atribuições institucionais

Finalidade da Ação: Coordenar, implementar e avaliar as ações de gestão, manutenção e planejamento, executando os serviços de apoio e suporte técnico-administrativo necessários ao cumprimento das atribuições institucionais

Produto da Ação: Ação de apoio à gestão institucional realizada

Pagamento	A	**Meta Física**	0,00	0,00	13,00	13,00
		Valor	0,00	0,00	13.165.000,00	13.700.000,00

Título da Ação: FME 012 - Remuneração de pessoal ativo e encargos sociais

Descrição da Ação: Viabilização da remuneração de pessoal ativo do município e pagamento dos respectivos encargos sociais e auxílios, conferindo condições adequadas ao cumprimento das atribuições institucionais

Finalidade da Ação: Viabilizar a remuneração de pessoal ativo do município e pagamento dos respectivos encargos sociais e auxílios, conferindo condições adequadas ao cumprimento das atribuições institucionais

Produto da Ação: Pagamento realizado

Pagamento	A	**Meta Física**	0,00	0,00	13,00	13,00
		Valor	0,00	0,00	52.285.000,00	56.127.912,00

Título da Ação: FME 013 - Remuneração de pessoal ativo e encargos sociais

Descrição da Ação: Viabilização da remuneração de pessoal ativo do ensino infantil do município e pagamento dos respectivos encargos sociais e auxílios, conferindo condições adequadas ao cumprimento das atribuições institucionais

Finalidade da Ação: Viabilizar a remuneração de pessoal ativo do ensino infantil do município e pagamento dos respectivos encargos sociais e auxílios, conferindo condições adequadas ao cumprimento das atribuições institucionais

Produto da Ação: Pagamento realizado

Pagamento	A	**Meta Física**	0,00	0,00	13,00	13,00
		Valor	0,00	0,00	245.750.000,00	250.865.023,00

Título da Ação: FME 014 - Remuneração de pessoal ativo e encargos sociais

Descrição da Ação: Viabilização da remuneração de pessoal ativo do ensino fundamental do município e pagamento dos respectivos encargos sociais e auxílios, conferindo condições adequadas ao cumprimento das atribuições institucionais

Finalidade da Ação: Viabilizar a remuneração de pessoal ativo do ensino fundamental do município e pagamento dos respectivos encargos sociais e auxílios, conferindo condições adequadas ao cumprimento das atribuições institucionais

Produto da Ação: Pagamento realizado

Municipio de Contagem **PLANO PLURIANUAL** Período: 2018 a 2021 Ano em Curso: 2020 Versão: 1

DETALHAMENTO DOS PROGRAMAS VINCULADOS AS AÇÕES

Página 66 de 134

EM R$1.00

ÓRGÃO: 12 - SECRETARIA MUNICIPAL DE EDUCAÇÃO

UNIDADE: 3 - FME - FUNDO MUNICIPAL DE EDUCAÇÃO

PROGRAMA: 0001 - Gestão e Modernização Administrativa

Pagamento	A	**Meta Física**	0,00	0,00	13,00	13,00
		Valor	0,00	0,00	3.800.000,00	3.950.000,00

Título da Ação: FME 015 - Remuneração de pessoal ativo e encargos sociais

Descrição da Ação: Viabilização da remuneração de pessoal ativo do ensino especial do município e pagamento dos respectivos encargos sociais e auxílios, conferindo condições adequadas ao cumprimento das atribuições institucionais

Finalidade da Ação: Viabilizar a remuneração de pessoal ativo do ensino especial do município e pagamento dos respectivos encargos sociais e auxílios, conferindo condições adequadas ao cumprimento das atribuições institucionais

Produto da Ação: Pagamento realizado

Total por Programa:	**0,00**	**0,00**	**316.087.644,00**	**325.768.085,00**

PROGRAMA: 0029 - Gestão e Operacionalização da Política Educacional

Objetivo: Garantir o funcionamento adequado das unidades educacionais de ensino infantil, fundamental e EJA, por meio do provimento adequado de infraestrutura física e operacional, além do desenvolvimento de ações de planejamento do atendimento escolar.

INDICADORES

UNIDADE DE MEDIDA	ÍNDICE MAIS RECENTE	DATA APURAÇÃO	ÍNDICE FINAL PPA
Média do percentual de execução das metas físicas das ações do programa Percentual	93	01/2017	95

	Unidade de Medida	Tipo		2018	2019	2020	2021
	Unidade	A	**Meta Física**	0,00	0,00	16.029,00	18.135,00
			Valor	0,00	0,00	23.043.754,00	24.901.903,00

Título da Ação: FME 002 - Administração da Educação Infantil

Descrição da Ação: Execução de ações de manutenção, abastecimento e logística das unidades escolares de educação infantil

Finalidade da Ação: Garantir o bom funcionamento das unidades de ensino infantil.

Produto da Ação: Vagas disponibilizadas

Unidade	A	**Meta Física**	0,00	0,00	41.630,00	44.130,00
		Valor	0,00	0,00	80.788.656,00	80.886.810,00

Título da Ação: FME 003 - Administração da Educação Fundamental

Descrição da Ação: Execução de ações de manutenção, abastecimento e logística das unidades escolares de educação fundamental

Finalidade da Ação: Garantir o bom funcionamento das unidades de ensino fundamental.

Produto da Ação: Vagas disponibilizadas

"Este documento está **assinado digitalmente** nos termos da Lei Federal 11.419/2006, Medida Provisória 2.200-2/2001, Decreto 1.455/2010 e Portaria XXX. A assinatura digital cumpre a função de associar uma pessoa ou entidade a uma chave pública. Os métodos criptográficos adotados pela Prefeitura de Contagem impedem que a assinatura eletrônica seja falsificada, ou que os dados do documento sejam adulterados, tornando-os invioláveis.
Portanto, encontram-se garantidas, pela assinatura digital, a autenticidade e a inviolabilidade de todos os dados do presente DIÁRIO OFICIAL DE CONTAGEM - MG (doc)." Para outras informações www.contagem.mg.gov.br.

Municipio de Contagem **PLANO PLURIANUAL** Período: 2018 a 2021 Ano em Curso: 2020 Versão: 1

DETALHAMENTO DOS PROGRAMAS VINCULADOS AS AÇÕES

Página 67 de 134

EM R$1.00

ÓRGÃO: 12 - SECRETARIA MUNICIPAL DE EDUCAÇÃO

UNIDADE: 3 - FME - FUNDO MUNICIPAL DE EDUCAÇÃO

PROGRAMA: 0029 - Gestão e Operacionalização da Política Educacional

Unidade	A	**Meta Física**	0,00	0,00	2.741,00	2.604,00
		Valor	0,00	0,00	1.190.533,00	1.232.154,00

Título da Ação: FME 004 - Administração da Educação de Jovens e Adultos EJA

Descrição da Ação: Execução de ações de manutenção, abastecimento e logística das unidades escolares de educação de jovens e adultos - EJA

Finalidade da Ação: Garantir o funcionamento integral das unidades escolares de educação de jovens e adultos - EJA.

Produto da Ação: Vagas disponibilizadas

Percentual	A	**Meta Física**	0,00	0,00	100,00	100,00
		Valor	0,00	0,00	13.370,00	13.905,00

Título da Ação: FME 005 - Administração da Educação Especial

Descrição da Ação: Execução de ações de manutenção, abastecimento e logística das unidades escolares de educação especial

Finalidade da Ação: Garantir o funcionamento integral das unidades escolares de educação especial.

Produto da Ação: Demanda atendida

Total por Programa:	**0,00**	**0,00**	**105.036.313,00**	**107.034.772,00**

PROGRAMA: 0030 - Cidade Nota 10

Objetivo: Ampliar o número de vagas para o atendimento dos alunos matriculados no ensino infantil e no ensino fundamental da Rede Municipal de Ensino e conveniadas, garantindo a todos os estudantes acesso, permanência e equidade na aprendizagem das habilidades definidas.

INDICADORES

UNIDADE DE MEDIDA	ÍNDICE MAIS RECENTE	DATA APURAÇÃO	ÍNDICE FINAL PPA
Número de novas unidades de ensino construídas Unidades	5	01/2017	12
Índice de Desenvolvimento da Educação Básica (IDEB) - Para os alunos do 5º ano do ensino fundamental Índice	6,2	01/2017	6,7
Índice de Desenvolvimento da Educação Básica (IDEB) - Para os alunos do 9º ano do ensino fundamental Índice	5,2	01/2017	5,7

	Unidade de Medida	Tipo		2018	2019	2020	2021
	Unidade	A	**Meta Física**	0,00	0,00	4.704,00	4.704,00
			Valor	0,00	0,00	8.100.000,00	104.000,00

Título da Ação: FME 006 - Ampliação do número de vagas do ensino infantil por meio de construção, ampliação e/ou pactuação de parcerias.

Descrição da Ação: Ampliação do número de vagas por meio da construção e/ou pactuação de parceira de novas escolas.

Finalidade da Ação: Ampliar o número de vagas por meio da construção e/ou pactuação de parceria de novas escolas.

Produto da Ação: Vagas ofertadas

Municipio de Contagem **PLANO PLURIANUAL** Período: 2018 a 2021 Ano em Curso: 2020 Versão: 1

DETALHAMENTO DOS PROGRAMAS VINCULADOS AS AÇÕES

Página 68 de 134

EM R$1.00

ÓRGÃO: 12 - SECRETARIA MUNICIPAL DE EDUCAÇÃO

UNIDADE: 3 - FME - FUNDO MUNICIPAL DE EDUCAÇÃO

PROGRAMA: 0030 - Cidade Nota 10

Unidade	A	**Meta Física**	0,00	0,00	4.000,00	5.000,00
		Valor	0,00	0,00	4.273.301,00	388.233,00

Título da Ação: FME 007 - Ampliação de vagas em tempo integral no município

Descrição da Ação: Ampliação do número de vagas por meio da construção, ampliação de vagas na rede e/ou pactuação de parcerias/convênios.

Finalidade da Ação: Ampliar o número de vagas em tempo integral no município

Produto da Ação: Vagas em tempo integral disponibilizadas

Unidade	A	**Meta Física**	0,00	0,00	3,00	8,00
		Valor	0,00	0,00	0,00	20.620.870,00

Título da Ação: FME 008 - Implantação das Escolas de Tempo Integral

Descrição da Ação: Construção de 08 Escolas de Tempo Integral

Finalidade da Ação: Viabilizar a pactuação de Parceria Público-Privada na rede municipal de educação para construção de 8 unidades de escolas de tempo integral

Produto da Ação: Escola de Tempo Integral Construída

Unidade	A	**Meta Física**	0,00	0,00	3,00	8,00
		Valor	0,00	0,00	32.587.375,00	0,00

Título da Ação: FME 008 - Implantação das Escolas de Tempo Integral

Descrição da Ação: Construção de 08 Escolas de Tempo Integral

Finalidade da Ação: Viabilizar a pactuação de Parceria Público-Privada na rede municipal de educação para construção de 8 unidades de escolas de tempo integral

Produto da Ação: Escola de Tempo Integral Construída

Unidade	A	**Meta Física**	0,00	0,00	78,00	78,00
		Valor	0,00	0,00	8.450.000,00	26.212.000,00

Título da Ação: FME 009 - Adequação das estruturas físicas das unidades de ensino fundamental.

Descrição da Ação: Reforma e pintura das unidades da rede municipal de ensino

Finalidade da Ação: Reestruturar fisicamente as unidades de ensino do município

Produto da Ação: Unidades reestruturadas

"Este documento está **assinado digitalmente** nos termos da Lei Federal 11.419/2006, Medida Provisória 2.200-2/2001, Decreto 1.455/2010 e Portaria XXX. A assinatura digital cumpre a função de associar uma pessoa ou entidade a uma chave pública. Os métodos criptográficos adotados pela Prefeitura de Contagem impedem que a assinatura eletrônica seja falsificada, ou que os dados do documento sejam adulterados, tornando-os invioláveis.
Portanto, encontram-se garantidas, pela assinatura digital, a autenticidade e a inviolabilidade de todos os dados do presente DIÁRIO OFICIAL DE CONTAGEM - MG (doc)." Para outras informações www.contagem.mg.gov.br.

Municipio de Contagem **PLANO PLURIANUAL** Período: 2018 a 2021 Ano em Curso: 2020 Versão: 1

DETALHAMENTO DOS PROGRAMAS VINCULADOS AS AÇÕES

Página 69 de 134

EM R$1.00

ÓRGÃO: 12 - SECRETARIA MUNICIPAL DE EDUCAÇÃO

UNIDADE: 3 - FME - FUNDO MUNICIPAL DE EDUCAÇÃO

PROGRAMA: 0030 - Cidade Nota 10

Unidade	A	**Meta Física**	0,00	0,00	37,00	37,00
		Valor	0,00	0,00	3.825.000,00	3.938.000,00

Título da Ação: FME 010 - Adequação das estruturas físicas das unidades de ensino infantil do município

Descrição da Ação: Adequação das estruturas físicas das unidades de ensino infantil.

Finalidade da Ação: Reestruturar fisicamente as unidades de ensino infantil do município

Produto da Ação: Unidades reestruturadas

Total por Programa:	**0,00**	**0,00**	**57.235.676,00**	**51.263.103,00**
Total por Unidade:	**0,00**	**0,00**	**478.359.633,00**	**484.065.960,00**
Total por Órgão:	**479.700.443,00**	**496.885.775,00**	**518.150.945,00**	**527.956.726,00**

Municipio de Contagem **PLANO PLURIANUAL** Período: 2018 a 2021 Ano em Curso: 2020 Versão: 1

DETALHAMENTO DOS PROGRAMAS VINCULADOS AS AÇÕES

Página 70 de 134

EM R$1.00

ÓRGÃO: 13 - SECRETARIA MUNICIPAL DE SAÚDE

UNIDADE: 1 - FMS - FUNDO MUNICIPAL DE SAÚDE

PROGRAMA: 0001 - Gestão e Modernização Administrativa

Objetivo: Desenvolver ações administrativas e financeiras visando garantir recursos humanos, materiais, financeiros, técnicos e institucionais necessários à execução das políticas públicas sob responsabilidade do município de Contagem

INDICADORES

UNIDADE DE MEDIDA			ÍNDICE MAIS RECENTE		DATA APURAÇÃO	ÍNDICE FINAL PPA
	Unidade de Medida	**Tipo**	**2018**	**2019**	**2020**	**2021**

Pagamento	A	**Meta Física**	13,00	13,00	13,00	13,00
		Valor	28.708.837,00	252.649.000,00	298.903.909,00	304.881.987,00

Título da Ação: FMS 001 - Remuneração de pessoal ativo ativo e encargos sociais

Descrição da Ação: Viabilização da remuneração de pessoal ativo do município e pagamento dos respectivos encargos sociais e auxílios, conferindo condições adequadas ao cumprimento das atribuições institucionais

Finalidade da Ação: Viabilizar a remuneração de pessoal ativo do município e pagamento dos respectivos encargos sociais e auxílios, conferindo condições adequadas ao cumprimento das atribuições institucionais

Produto da Ação: Pagamento realizado

Percentual	A	**Meta Física**	100,00	100,00	70,00	100,00
		Valor	370.000,00	3.400.000,00	11.838.000,00	4.934.760,00

Título da Ação: FMS 002 - Gestão, manutenção e planejamento institucional

Descrição da Ação: Coordenação, implementação e avaliação das ações de gestão, manutenção e planejamento, executando os serviços de apoio e suporte técnico-administrativo necessários ao cumprimento das atribuições institucionais

Finalidade da Ação: Coordenar, implementar e avaliar as ações de gestão, manutenção e planejamento, executando os serviços de apoio e suporte técnico-administrativo necessários ao cumprimento das atribuições institucionais

Produto da Ação: Ação de apoio à gestão institucional realizada

Percentual	A	**Meta Física**	75,00	75,00	75,00	75,00
		Valor	370.000,00	260.000,00	160.000,00	163.200,00

Título da Ação: FMS 014 - Gestão da informação e da comunicação na saúde

Descrição da Ação: Ampliação e melhoria dos processos de gestão da informação e da comunicação na saúde pela produção de peças de comunicação de acordo com a demanda autorizada

Finalidade da Ação: Ampliar e melhorar os processos de gestão da informação e da comunicação na saúde

Produto da Ação: Peças de comunicação produzidas

Percentual	A	**Meta Física**	100,00	75,00	70,00	75,00
		Valor	1.070.000,00	510.000,00	550.000,00	561.000,00

Título da Ação: FMS 015 - Reordenamento da gestão de pessoas, do trabalho e da educação permanente na saúde

Descrição da Ação: Reordenamento da gestão de pessoas, do trabalho e da educação permanente na saúde, visando a melhoria dos processos e valorização dos servidores

Finalidade da Ação: Reordenar a gestão de pessoas, do trabalho e da educação permanente na saúde, visando a melhoria dos processos e valorização dos servidores.

Produto da Ação: Projeto de humanização e cuidado do servidor permanente implantado

Total por Programa:	**30.518.837,00**	**256.819.000,00**	**311.451.909,00**	**310.540.947,00**

"Este documento está **assinado digitalmente** nos termos da Lei Federal 11.419/2006, Medida Provisória 2.200-2/2001, Decreto 1.455/2010 e Portaria XXX. A assinatura digital cumpre a função de associar uma pessoa ou entidade a uma chave pública. Os métodos criptográficos adotados pela Prefeitura de Contagem impedem que a assinatura eletrônica seja falsificada, ou que os dados do documento sejam adulterados, tornando-os invioláveis.
Portanto, encontram-se garantidas, pela assinatura digital, a autenticidade e a inviolabilidade de todos os dados do presente DIÁRIO OFICIAL DE CONTAGEM - MG (doc)." Para outras informações www.contagem.mg.gov.br.

Municipio de Contagem **PLANO PLURIANUAL** Período: 2018 a 2021 Ano em Curso: 2020 Versão: 1

DETALHAMENTO DOS PROGRAMAS VINCULADOS AS AÇÕES

Página 71 de 134

EM R$1.00

ÓRGÃO: 13 - SECRETARIA MUNICIPAL DE SAÚDE

UNIDADE: 1 - FMS - FUNDO MUNICIPAL DE SAÚDE

PROGRAMA: 0038 - Cuidar de Contagem

Objetivo: Melhorar o acesso da população a ações e serviços de saúde, com maior oferta e qualidade no atendimento.

INDICADORES

UNIDADE DE MEDIDA	ÍNDICE MAIS RECENTE	DATA APURAÇÃO	ÍNDICE FINAL PPA
Percentual de ações programadas com desempenho satisfatório (média de 70% como referência) Percentual	70	01/2017	70

	Unidade de Medida	Tipo		2018	2019	2020	2021
	Percentual	A	**Meta Física**	70,00	75,00	80,00	80,00
			Valor	638.078,00	5.400.000,00	3.640.000,00	3.712.800,00

Título da Ação: FMS 003 - Ampliação da cobertura de Atenção Básica pela Estratégia de Saúde da Família

Descrição da Ação: Expansão do acesso ao serviço de atenção básica através da estratégia de saúde da família, por meio de implantação de equipes de saúde da família, saúde bucal, núcleo de apoio da saúde da família, ampliação do acesso a Política de Atenção Básica e Inclusão da Política Nacional de Práticas Integrativas e Complementares (PNPIC) no SUS.

Finalidade da Ação: Aumentar o acesso ao serviço de atenção básica através da estratégia de saúde da família, por meio de implantação de equipes de saúde da família, saúde bucal, nasf.

Produto da Ação: Cobertura da Atenção Básica ampliada

	Unidade	A	**Meta Física**	47,00	50,00	50,00	50,00
			Valor	638.078,00	1.550.000,00	350.000,00	357.000,00

Título da Ação: FMS 004 - Incremento na oferta e na qualidade dos serviços do Complexo Hospitalar

Descrição da Ação: Aumento do número de leitos do Complexo Hospitalar, qualificando os serviços prestados e o acesso dos munícipes de Contagem e Região de Saúde aos serviços hospitalares para procedimentos eletivos e urgência (Ampliação tem como cálculo base o número de leitos credenciados em 2017).

Finalidade da Ação: Aumentar o número de leitos do Complexo Hospitalar, qualificar os serviços prestados e o acesso dos munícipes de Contagem e Região de Saúde aos serviços hospitalares para procedimentos eletivos e urgência

Produto da Ação: Leitos ampliados e custeados no Complexo Hospitalar

	Unidade	A	**Meta Física**	6,00	6,00	4,00	4,00
			Valor	950.578,00	7.200.000,00	300.000,00	306.000,00

Título da Ação: FMS 005 - Melhoria no acesso às consultas e exames especializados

Descrição da Ação: Redução da demanda reprimida e qualificação do acesso às consultas especializadas e apoio diagnóstico - Nota: meta não cumulativa.

Finalidade da Ação: Reduzir a demanda reprimida e qualificar o acesso às consultas especializadas e apoio diagnóstico.

Produto da Ação: Número de novos protocolos clínicos implantados.

	Percentual	A	**Meta Física**	100,00	60,00	80,00	100,00
			Valor	1.229.746,00	1.800.000,00	12.300.000,00	10.120.000,00

Título da Ação: FMS 006 - Desenvolvimento de tecnologias de informática aplicadas à saúde

Descrição da Ação: Integração de todos os setores e áreas da SMS, por meio de Sistema Informatizado que terá como forma de acesso do usuário o Cartão Saúde Integrada, utilizando a base de dados do Cartão Nacional de Saúde, garantindo a integração com os Sistemas Nacionais de Saúde

Finalidade da Ação: Integrar todos os setores e áreas da SMS, por meio de Sistema Informatizado que terá como forma de acesso do usuário o Cartão Saúde Integrada, utilizando a base de dados do Cartão Nacional de Saúde, garantindo a integração com os Sistemas Nacionais de Saúde

Municipio de Contagem **PLANO PLURIANUAL** Período: 2018 a 2021 Ano em Curso: 2020 Versão: 1

DETALHAMENTO DOS PROGRAMAS VINCULADOS AS AÇÕES

Página 72 de 134

EM R$1.00

ÓRGÃO: 13 - SECRETARIA MUNICIPAL DE SAÚDE

UNIDADE: 1 - FMS - FUNDO MUNICIPAL DE SAÚDE

PROGRAMA: 0038 - Cuidar de Contagem

Produto da Ação: Unidades de saúde com infraestrutura de rede interligada, conectividade e sistema integrado implantado em toda a rede de saúde própria.

	Percentual	A	**Meta Física**	70,00	70,00	70,00	70,00
			Valor	950.578,00	19.715.300,00	3.500.000,00	3.570.000,00

Título da Ação: FMS 007 - Implantação da Rede Nascer em Contagem

Descrição da Ação: Ampliação do acesso e qualificação da assistência materno infantil, gestação, parto e primeiro ano de vida da criança, reduzindo as mortalidades infantil e materna e garantindo um pré-natal de qualidade

Finalidade da Ação: Ampliar o acesso e qualificar a assistência materno infantil, gestação, parto e primeiro ano de vida da criança, reduzindo as mortalidades infantil e materna e garantindo um pré-natal de qualidade

Produto da Ação: Gestantes com 7 ou mais consultas de pré natal realizadas

	Unidade	P	**Meta Física**	4.000,00	500,00	1,00	1,00
			Valor	700.578,00	7.250.000,00	500.000,00	510.000,00

Título da Ação: FMS 008 - Redefinição das diretrizes e processos do Programa Remédio em Casa

Descrição da Ação: Elaboração das novas diretrizes do Programa Remédio em Casa, para viabilizar a entrega domiciliar de medicamentos de uso contínuo,constantes da Relação Municipal de Medicamentos (REMUME), para pacientes restritos ao leito e usuários de grupos específicos.

Finalidade da Ação: Elaborar as novas diretrizes do Programa Remédio em Casa, para viabilizar a entrega domiciliar de medicamentos de uso contínuo,constantes da Relação Municipal de Medicamentos (REMUME), para pacientes restritos ao leito e usuários de grupos específicos.

Produto da Ação: Documento aprovado com as novas diretrizes do Programa Remédio em Casa

	Unidade	A	**Meta Física**	6.880,00	6.000,00	4.800,00	8.160,00
			Valor	638.078,00	470.000,00	850.000,00	867.000,00

Título da Ação: FMS 009 - Fortalecimento do Centro de Controle de Zoonoses

Descrição da Ação: Ampliação dos serviços de esterilização (castração) e controle de zoonoses no município e implantação do programa de Guarda Responsável. - Nota: meta não cumulativa.

Finalidade da Ação: Ampliar os serviços de esterilização (castração) e controle de zoonoses no município e implantar o programa de Guarda Responsável

Produto da Ação: Cães e gatos esterilizados

Total por Programa:	**5.745.714,00**	**43.385.300,00**	**21.440.000,00**	**19.442.800,00**

PROGRAMA: 0040 - Desenvolvimento da Atenção Ambulatorial Básica e Especializada em Saúde

Objetivo: Ampliar e qualificar a atenção ambulatorial básica e especializada em saúde no município de Contagem

INDICADORES

UNIDADE DE MEDIDA	ÍNDICE MAIS RECENTE	DATA APURAÇÃO	ÍNDICE FINAL PPA

"Este documento está **assinado digitalmente** nos termos da Lei Federal 11.419/2006, Medida Provisória 2.200-2/2001, Decreto 1.455/2010 e Portaria XXX. A assinatura digital cumpre a função de associar uma pessoa ou entidade a uma chave pública. Os métodos criptográficos adotados pela Prefeitura de Contagem impedem que a assinatura eletrônica seja falsificada, ou que os dados do documento sejam adulterados, tornando-os invioláveis.
Portanto, encontram-se garantidas, pela assinatura digital, a autenticidade e a inviolabilidade de todos os dados do presente DIÁRIO OFICIAL DE CONTAGEM - MG (doc)." Para outras informações www.contagem.mg.gov.br.

Municipio de Contagem **PLANO PLURIANUAL** Período: 2018 a 2021 Ano em Curso: 2020 Versão: 1

DETALHAMENTO DOS PROGRAMAS VINCULADOS AS AÇÕES

Página 73 de 134

EM R$1.00

ÓRGÃO: 13 - SECRETARIA MUNICIPAL DE SAÚDE

UNIDADE: 1 - FMS - FUNDO MUNICIPAL DE SAÚDE

PROGRAMA: 0040 - Desenvolvimento da Atenção Ambulatorial Básica e Especializada em Saúde

Taxa de mortalidade infantil 1.000 nascidos vivos	10	01/2017	9

	Unidade de Medida	Tipo		2018	2019	2020	2021
	Percentual	A	**Meta Física**	59,00	75,00	80,00	80,00
			Valor	54.808.332,00	55.290.001,00	38.910.001,00	40.300.201,00

Título da Ação: FMS 011 - Reestruturação da atenção ambulatorial básica

Descrição da Ação: Reestruturação da Atenção Básica, com melhoria do acesso e da qualidade dos serviços, com base na estratégia de saúde da família e de forma complementar a expansão prevista no programa estratégico

Finalidade da Ação: Tornar a atenção básica municipal progressivamente mais acessível, qualificada e resolutiva

Produto da Ação: Cobertura populacional global pelas equipes de atenção básica

	Unidade	A	**Meta Física**	4,00	3,00	3,00	1,00
			Valor	2.000.000,00	20.804.000,00	1.304.000,00	1.330.080,00

Título da Ação: FMS 012 - Revisão e implantação dos protocolos de regulação e dos fluxos assistenciais

Descrição da Ação: Instrumentalização da rede pública municipal para melhoria na assistência por meio da implantação de protocolos de regulação. - Nota: meta não cumulativa.

Finalidade da Ação: Instrumentalizar a rede pública municipal para a melhoria da gestão dos processos assistenciais

Produto da Ação: Protocolo de regulação finalizado e publicado (documento físico)

	Percentual	A	**Meta Física**	25,00	20,00	0,00	0,00
			Valor	6.500.000,00	6.092.000,00	0,00	0,00

Título da Ação: FMS 013 - Reestruturação da atenção especializada

Descrição da Ação: Reestruturação da Atenção Especializada, com melhoria do acesso e da qualidade das consultas especializadas e com incremento nos serviços de apoio ao diagnóstico na rede. - Nota: meta física com incremento anual em relação a dez/2017

Finalidade da Ação: Melhorar o acesso e a qualidade dos serviços ambulatoriais de atenção especializada

Produto da Ação: Consultas e exames especializados ofertados

	Unidade	A	**Meta Física**	0,00	0,00	660.000,00	660.000,00
			Valor	0,00	0,00	7.100.000,00	7.242.000,00

Título da Ação: FMS 024 - Disponibilização de medicamentos padronizados na REMUME

Descrição da Ação: Disponibilização dos medicamentos da Relação Municipal de Medicamentos (REMUME) à população conforme padronização da atenção básica e atenção especializada.

Finalidade da Ação: Disponibilizar medicamentos da Relação Municipal de Medicamentos (REMUME).

Produto da Ação: Receitas atendidas pelas Farmácias Distritais

Municipio de Contagem **PLANO PLURIANUAL** Período: 2018 a 2021 Ano em Curso: 2020 Versão: 1

DETALHAMENTO DOS PROGRAMAS VINCULADOS AS AÇÕES

Página 74 de 134

EM R$1.00

ÓRGÃO: 13 - SECRETARIA MUNICIPAL DE SAÚDE

UNIDADE: 1 - FMS - FUNDO MUNICIPAL DE SAÚDE

PROGRAMA: 0040 - Desenvolvimento da Atenção Ambulatorial Básica e Especializada em Saúde

	Percentual	A	**Meta Física**	0,00	0,00	20,00	20,00
			Valor	0,00	0,00	57.245.000,00	57.001.900,00

Título da Ação: FMS 025 - Reestruturação da atenção especializada

Descrição da Ação: Reestruturação e manutenção da Atenção Especializada, com melhoria do acesso e da qualidade das consultas especializadas e com incremento nos serviços de apoio ao diagnóstico na rede. - Nota: meta física com incremento anual em relação a dez/2017

Finalidade da Ação: Melhorar o acesso e a qualidade dos serviços ambulatoriais de atenção especializada

Produto da Ação: Consultas e exames especializados ofertados

Total por Programa:	**63.308.332,00**	**82.186.001,00**	**104.559.001,00**	**105.874.181,00**

PROGRAMA: 0041 - Reorganização e Qualificação dos Cuidados de Urgência e de Emergência na Saúde

Objetivo: Ampliar, qualificar e integrar as ações de atenção às urgências e emergências em seus componentes pré hospitalar fixo, pré hospitalar móvel e hospitalar

INDICADORES

UNIDADE DE MEDIDA	ÍNDICE MAIS RECENTE	DATA APURAÇÃO	ÍNDICE FINAL PPA
Número de Unidades de Suporte Avançado mantidas Unidade	2	01/2017	3
Número de atendimentos em urgência/emergência realizados nas UPA 24h Unidade	30000	01/2017	34000
Número de cirurgias de média e alta complexidade realizadas Unidade	500	01/2017	650

	Unidade de Medida	Tipo		2018	2019	2020	2021
	Unidade	P	**Meta Física**	10,00	10,00	10,00	10,00
			Valor	56.633.002,00	59.726.800,00	14.688.000,00	14.981.760,00

Título da Ação: FMS 016 - Ampliação, manutenção e qualificação do acesso aos serviços de urgência e emergência pré internação hospitalar

Descrição da Ação: Manutenção da atual frota do SAMU Contagem em estado operacional pleno, considerando seu custeio e futuros incrementos em sua frota, estrutura, equipamentos e demais ações relacionadas ao componente móvel em urgência e emergência.

Finalidade da Ação: Ampliar, manter e qualificar o acesso aos serviços de urgência e emergência, inclusive o componente pré-hospitalar móvel, para viabilizar o funcionamento adequado dos componentes da Rede de Atenção às Urgências e Emergências.

Produto da Ação: Ambulâncias disponíveis

	Percentual	A	**Meta Física**	85,00	90,00	85,00	95,00
			Valor	59.931.233,00	68.020.500,00	122.931.910,00	118.212.637,00

Título da Ação: FMS 017 - Ampliação, manutenção e qualificação do acesso aos serviços hospitalares providos pelas unidades do Complexo Hospitalar de Contagem

Descrição da Ação: Integração de demais equipamentos de saúde do município ao Complexo Hospitalar e implementar protocolos assistenciais. Gerenciamento e qualificação de recursos humanos das unidades, reestruturação dos espaços físicos e parque tecnológico do Complexo Hospitalar e conciliação da demanda reprimida e novas ofertas de serviços

Finalidade da Ação: Reorganizar e manter o Complexo Hospitalar de Contagem

"Este documento está **assinado digitalmente** nos termos da Lei Federal 11.419/2006, Medida Provisória 2.200-2/2001, Decreto 1.455/2010 e Portaria XXX. A assinatura digital cumpre a função de associar uma pessoa ou entidade a uma chave pública. Os métodos criptográficos adotados pela Prefeitura de Contagem impedem que a assinatura eletrônica seja falsificada, ou que os dados do documento sejam adulterados, tornando-os invioláveis.
Portanto, encontram-se garantidas, pela assinatura digital, a autenticidade e a inviolabilidade de todos os dados do presente DIÁRIO OFICIAL DE CONTAGEM - MG (doc)." Para outras informações www.contagem.mg.gov.br.

Municipio de Contagem **PLANO PLURIANUAL** Período: 2018 a 2021 Ano em Curso: 2020 Versão: 1

DETALHAMENTO DOS PROGRAMAS VINCULADOS AS AÇÕES

Página 75 de 134

EM R$1.00

ÓRGÃO: 13 - SECRETARIA MUNICIPAL DE SAÚDE

UNIDADE: 1 - FMS - FUNDO MUNICIPAL DE SAÚDE

PROGRAMA: 0041 - Reorganização e Qualificação dos Cuidados de Urgência e de Emergência na Saúde

Produto da Ação: Ocupação dos leitos hospitalares

Percentual	A	**Meta Física**	80,00	75,00	70,00	75,00
		Valor	16.500.000,00	21.840.000,00	4.360.000,00	4.447.200,00

Título da Ação: FMS 018 - Consórcios e instituições privadas sem fins lucrativos prestadores de serviço para a saúde.

Descrição da Ação: Consolidação e aperfeiçoamento da cooperação da prestação de serviços ofertados via consórcios de saúde e instituições privadas sem fins lucrativos legalmente instituídos.

Finalidade da Ação: Fazer com que as ações de saúde ofertadas por intermédio dos consórcios e instituições privadas sem fins lucrativos atuem de forma complementar aos serviços diretamente disponibilizados pelo SUS, aumentando sua eficiência e resolutividade.

Produto da Ação: Transferências a consórcios e instituições privadas sem fins lucrativos conforme cronogramas estabelecidos.

Total por Programa:	**133.064.235,00**	**149.587.300,00**	**141.979.910,00**	**137.641.597,00**

PROGRAMA: 0043 - ParticipaSUS: Aprimoramento do Controle e da Participação Social e na Saúde

Objetivo: Empoderar a representação popular como parceira efetiva na gestão do SUS Contagem

INDICADORES

UNIDADE DE MEDIDA	ÍNDICE MAIS RECENTE	DATA APURAÇÃO	ÍNDICE FINAL PPA
Número de ações de qualificação ofertadas aos conselheiros do CMSC Unidade	4	01/2017	4
Número de reuniões plenárias ordinárias e extraordinárias realizadas Unidade	12	01/2017	12

Unidade de Medida	Tipo		2018	2019	2020	2021
Unidade	P	**Meta Física**	4,00	4,00	4,00	4,00
		Valor	150.000,00	181.001,00	53.001,00	54.061,00

Título da Ação: FMS 019 - Aprimoramento na formação e na qualificação dos conselheiros de saúde para suas funções

Descrição da Ação: Realização de eventos de capacitação para os conselheiros de saúde de acordo com suas necessidades. - Nota: meta não cumulativa.

Finalidade da Ação: Tornar os conselheiros municipais de saúde mais aptos a compreender, acompanhar e fiscalizar os processos de gestão e assistência à saúde desenvolvidos no âmbito do SUS Contagem

Produto da Ação: Eventos de Capacitações realizados

Municipio de Contagem **PLANO PLURIANUAL** Período: 2018 a 2021 Ano em Curso: 2020 Versão: 1

DETALHAMENTO DOS PROGRAMAS VINCULADOS AS AÇÕES

Página 76 de 134

EM R$1.00

ÓRGÃO: 13 - SECRETARIA MUNICIPAL DE SAÚDE

UNIDADE: 1 - FMS - FUNDO MUNICIPAL DE SAÚDE

PROGRAMA: 0043 - ParticipaSUS: Aprimoramento do Controle e da Participação Social e na Saúde

Unidade	P	**Meta Física**	6,00	6,00	6,00	6,00
		Valor	50.000,00	45.000,00	75.000,00	76.500,00

Título da Ação: FMS 020 - Melhoria na estrutura física e de equipamentos do Conselho Municipal de Saúde de Contagem

Descrição da Ação: Levantamento de necessidades de equipamento e melhorias estruturais, realizar licitação e então instalação/conclusão das aquisições. - Nota: meta não cumulativa.

Finalidade da Ação: Tornar o Conselho Municipal de Saúde melhor equipado, facilitando sua capacidade de resposta e de manejo de dados

Produto da Ação: Equipamentos novos adiquridos ou melhorias na estrutura realizadas

Total por Programa:	**200.000,00**	**226.001,00**	**128.001,00**	**130.561,00**

PROGRAMA: 0044 - SUS Alerta: Vigilância em Saúde Dinâmica e Resolutiva

Objetivo: Expandir e qualificar as ações setoriais de vigilância em saúde em Contagem

INDICADORES

UNIDADE DE MEDIDA	ÍNDICE MAIS RECENTE	DATA APURAÇÃO	ÍNDICE FINAL PPA
Número de notificações epidemiológicas investigadas, casos encerrados e riscos reduzidos Unidade	33.661	01/2017	33.661

Unidade de Medida	Tipo		2018	2019	2020	2021
Percentual	A	**Meta Física**	80,00	80,00	80,00	80,00
		Valor	8.256.252,00	7.601.000,00	8.298.000,00	8.463.960,00

Título da Ação: FMS 021 - Vigilância sanitária, à saúde do trabalhador e epidemiológica

Descrição da Ação: Expansão e qualificação das ações de vigilância sanitária, vigilância à saúde do trabalhador, vigilância epidemiológica e do acesso ás ações de imunização.

Finalidade da Ação: Realizar a expansão e qualificação das ações de vigilância sanitária, vigilância à saúde do trabalhador, vigilância epidemiológica e do acesso ás ações de imunização.

Produto da Ação: Ações executadas

Percentual	A	**Meta Física**	80,00	80,00	80,00	80,00
		Valor	7.256.252,00	5.725.000,00	5.455.000,00	5.564.100,00

Título da Ação: FMS 022 - Saúde ambiental e controle de zoonoses

Descrição da Ação: Expansão e qualificação das ações de vigilância em saúde ambiental, do controle de zoonoses e do controle populacional de animais domésticos.

Finalidade da Ação: Realizar a expansão e qualificação das ações de vigilância em saúde ambiental, do controle de zoonoses e do controle populacional de animais domésticos.

Produto da Ação: Ações executadas

Total por Programa:	**15.512.504,00**	**13.326.000,00**	**13.753.000,00**	**14.028.060,00**

PROGRAMA: 0056 - Contagem Livre de Drogas

Objetivo: Fortalecer as estratégias intersetoriais de promoção da saúde, prevenção, tratamento, recuperação e reinserção social de usuários e dependentes de álcool e outras drogas.

INDICADORES

UNIDADE DE MEDIDA	ÍNDICE MAIS RECENTE	DATA APURAÇÃO	ÍNDICE FINAL PPA

"Este documento está **assinado digitalmente** nos termos da Lei Federal 11.419/2006, Medida Provisória 2.200-2/2001, Decreto 1.455/2010 e Portaria XXX. A assinatura digital cumpre a função de associar uma pessoa ou entidade a uma chave pública. Os métodos criptográficos adotados pela Prefeitura de Contagem impedem que a assinatura eletrônica seja falsificada, ou que os dados do documento sejam adulterados, tornando-os invioláveis.
Portanto, encontram-se garantidas, pela assinatura digital, a autenticidade e a inviolabilidade de todos os dados do presente DIÁRIO OFICIAL DE CONTAGEM - MG (doc)." Para outras informações www.contagem.mg.gov.br.

Municipio de Contagem **PLANO PLURIANUAL** Período: 2018 a 2021 Ano em Curso: 2020 Versão: 1

DETALHAMENTO DOS PROGRAMAS VINCULADOS AS AÇÕES

Página 77 de 134

EM R$1.00

ÓRGÃO: 13 - SECRETARIA MUNICIPAL DE SAÚDE

UNIDADE: 1 - FMS - FUNDO MUNICIPAL DE SAÚDE

PROGRAMA: 0056 - Contagem Livre de Drogas

Percentual de conclusão das ações (média) 0 01/2017 100

Percentual

	Unidade de Medida	Tipo		2018	2019	2020	2021
	Unidade	A	**Meta Física**	1,00	1,00	2,00	0,00
			Valor	950.578,00	825.000,00	850.000,00	867.000,00

Título da Ação: FMS 010 - Fortalecimento da política de abordagem ao uso de álcool e outras drogas

Descrição da Ação: Implantação da Unidade de Acolhimento Adulto e da Infanto Juvenil, implantação do Novo CAPS AD III Ressaca/Nacional/Vargem das Flores, habilitação de uma equipe de Consultório na Rua (III) e sensibilizar, capacitar e responsabilizar os profissionais em todos os níveis de Atenção à Saúde. - Nota: meta não cumulativa.

Finalidade da Ação: Fortalecer e ampliar a política de Atenção Integral aos usuários de álcool e outras drogas

Produto da Ação: Equipamento/serviços de saúde implantados

Total por Programa:	**950.578,00**	**825.000,00**	**850.000,00**	**867.000,00**
Total por Unidade:	**249.300.200,00**	**546.354.602,00**	**594.161.821,00**	**588.525.146,00**

UNIDADE: 2 - FAMUC - FUND. DE ASSIST.MÉDICA E URG. DE CONTAGEM

PROGRAMA: 0001 - Gestão e Modernização Administrativa

Objetivo: Desenvolver ações administrativas e financeiras visando garantir recursos humanos, materiais, financeiros, técnicos e institucionais necessários à execução das políticas públicas sob responsabilidade do município de Contagem

INDICADORES

UNIDADE DE MEDIDA	ÍNDICE MAIS RECENTE	DATA APURAÇÃO	ÍNDICE FINAL PPA

	Unidade de Medida	Tipo		2018	2019	2020	2021
	Pagamento	A	**Meta Física**	13,00	0,00	0,00	0,00
			Valor	600.000,00	0,00	0,00	0,00

Título da Ação: FAMUC 001 - Remuneração de pessoal ativo e encargos sociais

Descrição da Ação: Viabilização da remuneração de pessoal ativo do município e pagamento dos respectivos encargos sociais e auxílios, conferindo condições adequadas ao cumprimento das atribuições institucionais

Finalidade da Ação: Viabilizar a remuneração de pessoal ativo do município e pagamento dos respectivos encargos sociais e auxílios, conferindo condições adequadas ao cumprimento das atribuições institucionais

Produto da Ação: Pagamento realizado

Municipio de Contagem **PLANO PLURIANUAL** Período: 2018 a 2021 Ano em Curso: 2020 Versão: 1

DETALHAMENTO DOS PROGRAMAS VINCULADOS AS AÇÕES

Página 78 de 134

EM R$1.00

ÓRGÃO: 13 - SECRETARIA MUNICIPAL DE SAÚDE

UNIDADE: 2 - FAMUC - FUND. DE ASSIST.MÉDICA E URG. DE CONTAGEM

PROGRAMA: 0001 - Gestão e Modernização Administrativa

	Percentual	A	**Meta Física**	100,00	0,00	0,00	0,00
			Valor	233.420.000,00	0,00	0,00	0,00

Título da Ação: FAMUC 002 - Gestão, manutenção e planejamento institucional

Descrição da Ação: Coordenação, implementação e avaliação das ações de gestão, manutenção e planejamento, executando os serviços de apoio e suporte técnico-administrativo necessários ao cumprimento das atribuições institucionais

Finalidade da Ação: Coordenar, implementar e avaliar as ações de gestão, manutenção e planejamento, executando os serviços de apoio e suporte técnico-administrativo necessários ao cumprimento das atribuições institucionais

Produto da Ação: Ação de apoio à gestão institucional realizada

Total por Programa:	**234.020.000,00**	**0,00**	**0,00**	**0,00**

PROGRAMA: 0036 - Encargos Gerais do Município

Objetivo: Atender ao pagamento de despesas, tendo em vista a execução das decisões

INDICADORES

UNIDADE DE MEDIDA	ÍNDICE MAIS RECENTE	DATA APURAÇÃO	ÍNDICE FINAL PPA

	Unidade de Medida	Tipo		2018	2019	2020	2021
	Percentual	A	**Meta Física**	100,00	0,00	0,00	0,00
			Valor	600.000,00	0,00	0,00	0,00

Título da Ação: FAMUC 003 - Administração da Dívida e Encargos Especiais

Descrição da Ação: Administração da dívida para realização de pagamentos a credores do município, de acordo com as sentenças proferidas

Finalidade da Ação: Realizar pagamentos a credores da saúde

Produto da Ação: Dívida paga

Total por Programa:	**600.000,00**	**0,00**	**0,00**	**0,00**
Total por Unidade:	**234.620.000,00**	**0,00**	**0,00**	**0,00**
Total por Órgão:	**483.920.200,00**	**546.354.602,00**	**594.161.821,00**	**588.525.146,00**

"Este documento está **assinado digitalmente** nos termos da Lei Federal 11.419/2006, Medida Provisória 2.200-2/2001, Decreto 1.455/2010 e Portaria XXX. A assinatura digital cumpre a função de associar uma pessoa ou entidade a uma chave pública. Os métodos criptográficos adotados pela Prefeitura de Contagem impedem que a assinatura eletrônica seja falsificada, ou que os dados do documento sejam adulterados, tornando-os invioláveis.
Portanto, encontram-se garantidas, pela assinatura digital, a autenticidade e a inviolabilidade de todos os dados do presente DIÁRIO OFICIAL DE CONTAGEM - MG (doc)." Para outras informações www.contagem.mg.gov.br.

Municipio de Contagem **PLANO PLURIANUAL** Período: 2018 a 2021 Ano em Curso: 2020 Versão: 1

DETALHAMENTO DOS PROGRAMAS VINCULADOS AS AÇÕES

Página 79 de 134

EM R$1.00

ÓRGÃO: 14 - SECRETARIA MUNICIPAL DE DESENV. ECONÔMICO

UNIDADE: 1 - SECRETARIA MUNICIPAL DE DESENV.ECONÔMICO

PROGRAMA: 0001 - Gestão e Modernização Administrativa

Objetivo: Desenvolver ações administrativas e financeiras visando garantir recursos humanos, materiais, financeiros, técnicos e institucionais necessários à execução das políticas públicas sob responsabilidade do município de Contagem

INDICADORES

UNIDADE DE MEDIDA	ÍNDICE MAIS RECENTE	DATA APURAÇÃO	ÍNDICE FINAL PPA

	Unidade de Medida	Tipo		2018	2019	2020	2021
	Percentual	A	**Meta Física**	100,00	100,00	100,00	100,00
			Valor	56.289,00	50.229,00	23.700,00	25.122,00

Título da Ação: SEDECON 014 - Gestão, manutenção e planejamento institucional

Descrição da Ação: Coordenação, implementação e avaliação das ações de gestão, manutenção e planejamento, executando os serviços de apoio e suporte técnico-administrativo necessários ao cumprimento das atribuições institucionais

Finalidade da Ação: Coordenar, implementar e avaliar as ações de gestão, manutenção e planejamento, executando os serviços de apoio e suporte técnico-administrativo necessários ao cumprimento das atribuições institucionais

Produto da Ação: Ação de apoio à gestão institucional realizada

	Pagamento	A	**Meta Física**	13,00	13,00	13,00	13,00
			Valor	1.641.921,00	2.960.975,00	3.191.268,00	3.318.919,00

Título da Ação: SEDECON 015 - Remuneração de pessoal ativo e encargos sociais

Descrição da Ação: Viabilização da remuneração de pessoal ativo do município e pagamento dos respectivos encargos sociais e auxílios, conferindo condições adequadas ao cumprimento das atribuições institucionais

Finalidade da Ação: Viabilizar a remuneração de pessoal ativo do município e pagamento dos respectivos encargos sociais e auxílios, conferindo condições adequadas ao cumprimento das atribuições institucionais

Produto da Ação: Pagamento realizado

Total por Programa:	**1.698.210,00**	**3.011.204,00**	**3.214.968,00**	**3.344.041,00**

PROGRAMA: 0010 - Revitalização dos Distritos Industriais e Polos Econômicos

Objetivo: Revitalizar e requalificar os distritos industriais e polos econômicos.

INDICADORES

UNIDADE DE MEDIDA	ÍNDICE MAIS RECENTE	DATA APURAÇÃO	ÍNDICE FINAL PPA
Percentual de execução do Plano de ação de revitalização dos distritos industriais percentual	0	01/2017	100

	Unidade de Medida	Tipo		2018	2019	2020	2021

Municipio de Contagem **PLANO PLURIANUAL** Período: 2018 a 2021 Ano em Curso: 2020 Versão: 1

DETALHAMENTO DOS PROGRAMAS VINCULADOS AS AÇÕES

Página 80 de 134

EM R$1.00

ÓRGÃO: 14 - SECRETARIA MUNICIPAL DE DESENV. ECONÔMICO

UNIDADE: 1 - SECRETARIA MUNICIPAL DE DESENV.ECONÔMICO

PROGRAMA: 0010 - Revitalização dos Distritos Industriais e Polos Econômicos

	Percentual	A	**Meta Física**	25,00	75,00	0,00	0,00
			Valor	0,00	1,00	0,00	0,00

Título da Ação: SEDECON 016 - Realização de inventário dos distritos industriais e polos econômicos do município

Descrição da Ação: Realização de inventário por meio de pesquisa de campo nos distritos industriais e polos econômicos, a fim de atualizar as informações da base de dados

Finalidade da Ação: Elaborar um plano de revitalização e requalificação dos distritos

Produto da Ação: Inventário dos distritos industriais e polos econômicos realizado

	Percentual	A	**Meta Física**	50,00	60,00	0,00	0,00
			Valor	0,00	1,00	0,00	0,00

Título da Ação: SEDECON 017 - Gestão dos distritos industriais e polos econômicos do município

Descrição da Ação: Realização da gestão dos distritos industriais e polos econômicos através da sua regulamentação, manutenção e monitoramento

Finalidade da Ação: Gerenciar os distritos industriais e polos econômicos

Produto da Ação: Polos econômicos gerenciados

Total por Programa:	**0,00**	**2,00**	**0,00**	**0,00**

PROGRAMA: 0011 - Vargem das Flores Sustentável

Objetivo: Implantar um Complexo de desenvolvimento na região de Vargem das Flores que promova no território uma ocupação responsável com bases sustentáveis.

INDICADORES

UNIDADE DE MEDIDA	ÍNDICE MAIS RECENTE	DATA APURAÇÃO	ÍNDICE FINAL PPA
Percentual de execução das ações de implantação do Complexo Percentual	50	01/2017	100

	Unidade de Medida	Tipo		2018	2019	2020	2021
	Percentual	A	**Meta Física**	100,00	100,00	0,00	0,00
			Valor	4.200,00	3.749,00	0,00	0,00

Título da Ação: SEDECON 001 - Elaboração do Mapa de Potencialidades Econômicas

Descrição da Ação: Formulação e revisão de marcos regulatórios de forma a adequar a legislação vigente; realização de estudos para elaboração de arranjo produtivo visando uma nova forma de exploração econômica em bases sustentáveis

Finalidade da Ação: Realizar estudos para elaboração e definição das atividades que poderão ser implantadas no complexo.

Produto da Ação: Mapa de Potencialidades Econômicas elaborado

"Este documento está **assinado digitalmente** nos termos da Lei Federal 11.419/2006, Medida Provisória 2.200-2/2001, Decreto 1.455/2010 e Portaria XXX. A assinatura digital cumpre a função de associar uma pessoa ou entidade a uma chave pública. Os métodos criptográficos adotados pela Prefeitura de Contagem impedem que a assinatura eletrônica seja falsificada, ou que os dados do documento sejam adulterados, tornando-os invioláveis.
Portanto, encontram-se garantidas, pela assinatura digital, a autenticidade e a inviolabilidade de todos os dados do presente DIÁRIO OFICIAL DE CONTAGEM - MG (doc)." Para outras informações www.contagem.mg.gov.br.

Municipio de Contagem **PLANO PLURIANUAL** Período: 2018 a 2021 Ano em Curso: 2020 Versão: 1

DETALHAMENTO DOS PROGRAMAS VINCULADOS AS AÇÕES

Página 81 de 134

EM R$1.00

ÓRGÃO: 14 - SECRETARIA MUNICIPAL DE DESENV. ECONÔMICO

UNIDADE: 1 - SECRETARIA MUNICIPAL DE DESENV.ECONÔMICO

PROGRAMA: 0011 - Vargem das Flores Sustentável

Percentual	A	**Meta Física**	100,00	100,00	0,00	0,00
		Valor	4.500,00	4.018,00	0,00	0,00

Título da Ação: SEDECON 002 - Estruturação do sistema de informações

Descrição da Ação: Organização e sistematização das informações econômicas, ambientais, urbanísticas, sociais e georreferenciadas para subsidiar o desenvolvimento do projeto de instituição do Complexo

Finalidade da Ação: Criação de termo de referência para subsidiar a instalação de empresas do Complexo.

Produto da Ação: Sistema de Informações estruturado

Percentual	A	**Meta Física**	50,00	50,00	0,00	0,00
		Valor	50.000,00	44.646,00	0,00	0,00

Título da Ação: SEDECON 003 - Instituição do Complexo de desenvolvimento sustentável de Vargem das Flores

Descrição da Ação: Consolidação de marcos regulatórios, arranjos produtivos, parcerias privadas e modelo adotado para gestão do complexo

Finalidade da Ação: Implantação do Complexo de Vargem das Flores.

Produto da Ação: Complexo de desenvolvimento sustentável de Vargem das Flores instituído

Percentual	A	**Meta Física**	0,00	60,00	0,00	0,00
		Valor	0,00	892,00	0,00	0,00

Título da Ação: SEDECON 018 - Criação do Distrito Empresarial (Polo Calçadista)

Descrição da Ação: Implantação de Distrito para atração de empresas de diversos segmentos para a região de Nova Contagem.

Finalidade da Ação: Aumentar o número de empresas na região promovendo o desenvolvimento econômico e social

Produto da Ação: Distrito empresarial implantado

Percentual	P	**Meta Física**	0,00	0,00	100,00	0,00
		Valor	0,00	0,00	71.936,00	0,00

Título da Ação: SEDECON 019 - Instituição do Complexo de desenvolvimento sustentável de Vargem das Flores.

Descrição da Ação: Realizar estudos técnicos para viabilizar elaboração de Lei instituindo o Complexo

Finalidade da Ação: Elaboração de lei específica para a caracterização, avaliação e delimitação da Área de Desenvolvimento Econômico Sustentável.

Produto da Ação: Plano de ação executado

Total por Programa:	**58.700,00**	**53.305,00**	**71.936,00**	**0,00**

PROGRAMA: 0012 - Atração de Investimentos e Promoção da Competitividade

Objetivo: Atrair empreendimentos para o município, com a fixação de empresas e implementação de políticas para promoção da competitividade dos setores produtivos.

INDICADORES

UNIDADE DE MEDIDA	ÍNDICE MAIS RECENTE	DATA APURAÇÃO	ÍNDICE FINAL PPA
Percentual de investimentos atraídos para o município Percentual	40	06/2017	100

Municipio de Contagem **PLANO PLURIANUAL** Período: 2018 a 2021 Ano em Curso: 2020 Versão: 1

DETALHAMENTO DOS PROGRAMAS VINCULADOS AS AÇÕES

Página 82 de 134

EM R$1.00

ÓRGÃO: 14 - SECRETARIA MUNICIPAL DE DESENV. ECONÔMICO

UNIDADE: 1 - SECRETARIA MUNICIPAL DE DESENV.ECONÔMICO

PROGRAMA: 0012 - Atração de Investimentos e Promoção da Competitividade

	Unidade de Medida	Tipo		2018	2019	2020	2021
	Percentual	A	**Meta Física**	100,00	100,00	0,00	0,00
			Valor	4.300,00	3.838,00	0,00	0,00

Título da Ação: SEDECON 004 - Implantação da Sala Mineira do Empreendedor

Descrição da Ação: Integração dos processos de licenciamento e estrutura física para abertura e retenção de empreendimentos empresariais no município

Finalidade da Ação: Gerir e integrar os processos de licenciamento e estrutura física para abertura e retenção de empreendimentos empresariais no município, conferindo maior eficácia, transparência e celeridade, simplificando o processo e reduzindo as exigências ao empreendedor

Produto da Ação: Plano de ação do programa executado

Percentual	A	**Meta Física**	40,00	60,00	0,00	0,00
		Valor	10.400,00	9.286,00	0,00	0,00

Título da Ação: SEDECON 005 - Apoio e fomento à Inovação tecnológica

Descrição da Ação: Estabelecimento de mecanismos de fomento à Pesquisa e Desenvolvimento e à engenharia moderna nas empresas, bem como processos de aceleração de startups, laboratório de inclusão digital, de capacitação e de simulação digital

Finalidade da Ação: Criar o ecossistema de inovação do município por meio da atração de empresas inovadoras e startups para a cidade.

Produto da Ação: Ações de apoio à inovação realizadas

Unidade	A	**Meta Física**	5,00	5,00	0,00	0,00
		Valor	17.400,00	15.536,00	0,00	0,00

Título da Ação: SEDECON 006 - Promoção da competitividade dos setores produtivos, retenção de empresas e atração de novos empreendimentos

Descrição da Ação: Promoção da competitividade dos setores produtivos, retenção de empresas e atração de novos empreendimentos, favorecendo a diversificação da economia local, o fomento aos negócios, importação e exportação. - Nota: meta não cumulativa.

Finalidade da Ação: Criar políticas e mecanismos que facilitem a atração de novos empreendimentos e a retenção de empresas no município.

Produto da Ação: Empreendimentos nacionais e internacionais atraídos

Percentual	P	**Meta Física**	100,00	100,00	0,00	0,00
		Valor	1.200,00	1.071,00	0,00	0,00

Título da Ação: SEDECON 007 - Implantação e manutenção do Observatório sócio econômico de Contagem

Descrição da Ação: Estruturação de um sistema de informações capaz de subsidiar as políticas públicas e a tomada de decisões de agentes públicos e privados, através da sistematização de informações sócio econômicas com a produção de indicadores de desempenho e a realização de Workshops

Finalidade da Ação: Expandir e difundir informações socioeconômicas de interesse geral disponibilizando indicadores que possam nortear as políticas públicas municipais e ações empresariais.

Produto da Ação: Observatório sócio econômico implantado e mantido

"Este documento está **assinado digitalmente** nos termos da Lei Federal 11.419/2006, Medida Provisória 2.200-2/2001, Decreto 1.455/2010 e Portaria XXX. A assinatura digital cumpre a função de associar uma pessoa ou entidade a uma chave pública. Os métodos criptográficos adotados pela Prefeitura de Contagem impedem que a assinatura eletrônica seja falsificada, ou que os dados do documento sejam adulterados, tornando-os invioláveis.
Portanto, encontram-se garantidas, pela assinatura digital, a autenticidade e a inviolabilidade de todos os dados do presente DIÁRIO OFICIAL DE CONTAGEM - MG (doc)." Para outras informações www.contagem.mg.gov.br.

Municipio de Contagem **PLANO PLURIANUAL** Período: 2018 a 2021 Ano em Curso: 2020 Versão: 1

DETALHAMENTO DOS PROGRAMAS VINCULADOS AS AÇÕES

Página 83 de 134

EM R$1.00

ÓRGÃO: 14 - SECRETARIA MUNICIPAL DE DESENV. ECONÔMICO

UNIDADE: 1 - SECRETARIA MUNICIPAL DE DESENV.ECONÔMICO

PROGRAMA: 0012 - Atração de Investimentos e Promoção da Competitividade

Percentual	A	**Meta Física**	25,00	50,00	100,00	100,00
		Valor	229.139,00	174.220,00	103.000,00	109.180,00

Título da Ação: SEDECON 008 - Programa Empreender

Descrição da Ação: Capacitação de empresas e empreendedores visando o aumento de competitividade no mercado por meio do Programa Empreender

Finalidade da Ação: Solidificar os empreendimentos do município por meio de treinamento, consultorias e parcerias, além de capacitar empreendedores.

Produto da Ação: Programa executado.

Unidade	A	**Meta Física**	4,00	2,00	0,00	0,00
		Valor	3.100,00	2.778,00	0,00	0,00

Título da Ação: SEDECON 009 - Participação em missões internacionais

Descrição da Ação: Participação em missões internacionais com o objetivo de atrair investimentos para o município. - Nota: meta não cumulativa.

Finalidade da Ação: Realizar 10 missões internacionais com o objetivo de atrair investimentos internacionais para o município

Produto da Ação: Missões internacionais realizadas

Unidade	P	**Meta Física**	1,00	1,00	0,00	0,00
		Valor	4.200,00	3.749,00	0,00	0,00

Título da Ação: SEDECON 010 - Realização de feiras nacionais e internacionais

Descrição da Ação: Possibilitar a realização de grandes feiras e eventos nacionais e internacionais em Contagem. - Nota: meta não cumulativa.

Finalidade da Ação: Promover 04 feiras no município com o objetivo de atrair investimentos nacionais e internacionais

Produto da Ação: Feiras nacionais e internacionais realizadas

Percentual	A	**Meta Física**	100,00	100,00	100,00	100,00
		Valor	1.700,00	1.521,00	19.100,00	20.246,00

Título da Ação: SEDECON 011 - Fomento ao turismo

Descrição da Ação: Proposição e desenvolvimento de ações estratégicas e integradas com os agentes da cadeia produtiva local.

Finalidade da Ação: Posicionar Contagem como destino turístico consolidado e competitivo.

Produto da Ação: Plano de ação executado.

Percentual	A	**Meta Física**	30,00	0,00	0,00	0,00
		Valor	1.000,00	0,00	0,00	0,00

Título da Ação: SEDECON 012 - Criação do Polo Calçadista

Descrição da Ação: Implantação do polo calçadista na região de Nova Contagem, gerando integração e maior valor competitivo para as empresas do segmento

Finalidade da Ação: Implantar polo calçadista na região de Nova Contagem, gerando integração e maior valor competitivo para as empresas do segmento

Produto da Ação: Polo calçadista implantado

Municipio de Contagem **PLANO PLURIANUAL** Período: 2018 a 2021 Ano em Curso: 2020 Versão: 1

DETALHAMENTO DOS PROGRAMAS VINCULADOS AS AÇÕES

Página 84 de 134

EM R$1.00

ÓRGÃO: 14 - SECRETARIA MUNICIPAL DE DESENV. ECONÔMICO

UNIDADE: 1 - SECRETARIA MUNICIPAL DE DESENV.ECONÔMICO

PROGRAMA: 0012 - Atração de Investimentos e Promoção da Competitividade

Unidade	A	**Meta Física**	25,00	50,00	0,00	0,00
		Valor	1.700,00	1.516,00	0,00	0,00

Título da Ação: SEDECON 013 - Realização de Campanhas institucionais

Descrição da Ação: Estabelecimento de diretrizes de comunicação que promovam o fortalecimento da imagem da Sedecon junto aos empresários e sociedade

Finalidade da Ação: Estabelecer diretrizes de comunicação que promovam o fortalecimento da imagem da Sedecon junto aos empresários e sociedade, a fim de criar mecanismos que aproximem esses públicos, fortalecendo as relações entre a Sedecon e população, promovendo o desenvolvimento da cidade

Produto da Ação: Campanhas realizadas

Percentual	P	**Meta Física**	0,00	0,00	100,00	100,00
		Valor	0,00	0,00	3.100,00	3.286,00

Título da Ação: SEDECON 020 - Ações institucionais para o desenvolvimento econômico.

Descrição da Ação: Possibilitar o desenvolvimento de atividades cruciais da Secretaria para o crescimento econômico do município

Finalidade da Ação: Fomentar o desenvolvimento econômico do município.

Produto da Ação: Plano de ação executado.

Total por Programa:	**274.139,00**	**213.515,00**	**125.200,00**	**132.712,00**
Total por Unidade:	**2.031.049,00**	**3.278.026,00**	**3.412.104,00**	**3.476.753,00**

UNIDADE: 2 - CINCO - CENTRO INDUSTRIAL DE CONTAGEM

PROGRAMA: 0001 - Gestão e Modernização Administrativa

Objetivo: Desenvolver ações administrativas e financeiras visando garantir recursos humanos, materiais, financeiros, técnicos e institucionais necessários à execução das políticas públicas sob responsabilidade do município de Contagem

INDICADORES

UNIDADE DE MEDIDA				ÍNDICE MAIS RECENTE		DATA APURAÇÃO	ÍNDICE FINAL PPA
	Unidade de Medida	**Tipo**		**2018**	**2019**	**2020**	**2021**
	Percentual	A	**Meta Física**	100,00	0,00	0,00	0,00
			Valor	2.809.105,00	0,00	0,00	0,00

Título da Ação: CINCO 003 - Gestão, manutenção e planejamento institucional

Descrição da Ação: Coordenação, implementação e avaliação das ações de gestão, manutenção e planejamento, executando os serviços de apoio e suporte técnico-administrativo necessários ao cumprimento das atribuições institucionais

Finalidade da Ação: Coordenar, implementar e avaliar as ações de gestão, manutenção e planejamento, executando os serviços de apoio e suporte técnico-administrativo necessários ao cumprimento das atribuições institucionais

Produto da Ação: Ação de apoio à gestão institucional realizada

"Este documento está **assinado digitalmente** nos termos da Lei Federal 11.419/2006, Medida Provisória 2.200-2/2001, Decreto 1.455/2010 e Portaria XXX. A assinatura digital cumpre a função de associar uma pessoa ou entidade a uma chave pública. Os métodos criptográficos adotados pela Prefeitura de Contagem impedem que a assinatura eletrônica seja falsificada, ou que os dados do documento sejam adulterados, tornando-os invioláveis.
Portanto, encontram-se garantidas, pela assinatura digital, a autenticidade e a inviolabilidade de todos os dados do presente DIÁRIO OFICIAL DE CONTAGEM - MG (doc)." Para outras informações www.contagem.mg.gov.br.

Municipio de Contagem **PLANO PLURIANUAL** Período: 2018 a 2021 Ano em Curso: 2020 Versão: 1

DETALHAMENTO DOS PROGRAMAS VINCULADOS AS AÇÕES

Página 85 de 134

EM R$1.00

ÓRGÃO: 14 - SECRETARIA MUNICIPAL DE DESENV. ECONÔMICO

UNIDADE: 2 - CINCO - CENTRO INDUSTRIAL DE CONTAGEM

PROGRAMA: 0001 - Gestão e Modernização Administrativa

Pagamento	A	**Meta Física**	13,00	0,00	0,00	0,00
		Valor	1.463.427,00	0,00	0,00	0,00

Título da Ação: CINCO 004 - Remuneração de pessoal ativo e encargos sociais

Descrição da Ação: Viabilização da remuneração de pessoal ativo do município e pagamento dos respectivos encargos sociais e auxílios, conferindo condições adequadas ao cumprimento das atribuições institucionais

Finalidade da Ação: Viabilizar a remuneração de pessoal ativo do município e pagamento dos respectivos encargos sociais e auxílios, conferindo condições adequadas ao cumprimento das atribuições institucionais

Produto da Ação: Pessoa remunerada

Total por Programa:	**4.272.532,00**	**0,00**	**0,00**	**0,00**

PROGRAMA: 0010 - Revitalização dos Distritos Industriais e Polos Econômicos

Objetivo: Revitalizar e requalificar os distritos industriais e polos econômicos.

INDICADORES

UNIDADE DE MEDIDA	ÍNDICE MAIS RECENTE	DATA APURAÇÃO	ÍNDICE FINAL PPA
Percentual de execução do Plano de ação de revitalização dos distritos industriais percentual	0	01/2017	100

	Unidade de Medida	Tipo		2018	2019	2020	2021
	Percentual	A	**Meta Física**	25,00	0,00	0,00	0,00
			Valor	300.000,00	0,00	0,00	0,00

Título da Ação: CINCO 001 - Realização de inventário dos distritos industriais e polos econômicos do município

Descrição da Ação: Realização de inventário por meio de pesquisa de campo nos distritos industriais e polos econômicos, a fim de atualizar as informações da base de dados

Finalidade da Ação: Elaborar um plano de revitalização e requalificação dos distritos

Produto da Ação: Inventário dos distritos industriais e polos econômicos realizado

Percentual	A	**Meta Física**	50,00	0,00	0,00	0,00
		Valor	525.000,00	0,00	0,00	0,00

Título da Ação: CINCO 002 - Gestão dos distritos industriais e polos econômicos do município

Descrição da Ação: Realização da gestão dos distritos industriais e polos econômicos através da sua regulamentação, manutenção e monitoramento

Finalidade da Ação: Gerenciar os distritos industriais e polos econômicos

Produto da Ação: Polos econômicos gerenciados

Total por Programa:	**825.000,00**	**0,00**	**0,00**	**0,00**
Total por Unidade:	**5.097.532,00**	**0,00**	**0,00**	**0,00**

UNIDADE: 3 - FUNDO DE TURISMO DE CONTAGEM - FUNTURC

Municipio de Contagem **PLANO PLURIANUAL** Período: 2018 a 2021 Ano em Curso: 2020 Versão: 1

DETALHAMENTO DOS PROGRAMAS VINCULADOS AS AÇÕES

Página 86 de 134

EM R$1.00

ÓRGÃO: 14 - SECRETARIA MUNICIPAL DE DESENV. ECONÔMICO

UNIDADE: 3 - FUNDO DE TURISMO DE CONTAGEM - FUNTURC

PROGRAMA: 0012 - Atração de Investimentos e Promoção da Competitividade

Objetivo: Atrair empreendimentos para o município, com a fixação de empresas e implementação de políticas para promoção da competitividade dos setores produtivos.

INDICADORES

UNIDADE DE MEDIDA	ÍNDICE MAIS RECENTE	DATA APURAÇÃO	ÍNDICE FINAL PPA
Percentual de investimentos atraídos para o município Percentual	40	06/2017	100

	Unidade de Medida	Tipo		2018	2019	2020	2021
	Percentual	A	**Meta Física**	100,00	100,00	100,00	100,00
			Valor	4.000,00	3.570,00	300,00	318,00

Título da Ação: FUNTURC 001 - Apoio às ações de turismo no município

Descrição da Ação: Promoção do desenvolvimento do potencial turístico do município

Finalidade da Ação: Apoiar ações ligadas ao turismo no município

Produto da Ação: Ação apoiada

Total por Programa:	**4.000,00**	**3.570,00**	**300,00**	**318,00**
Total por Unidade:	**4.000,00**	**3.570,00**	**300,00**	**318,00**

UNIDADE: 4 - FUNDO MUNICIPAL DE DESENVOLVIMENTO ECONÔMICO

PROGRAMA: 0012 - Atração de Investimentos e Promoção da Competitividade

Objetivo: Atrair empreendimentos para o município, com a fixação de empresas e implementação de políticas para promoção da competitividade dos setores produtivos.

INDICADORES

UNIDADE DE MEDIDA	ÍNDICE MAIS RECENTE	DATA APURAÇÃO	ÍNDICE FINAL PPA
Percentual de investimentos atraídos para o município Percentual	40	06/2017	100

	Unidade de Medida	Tipo		2018	2019	2020	2021
	Percentual	A	**Meta Física**	0,00	100,00	100,00	100,00
			Valor	0,00	2.454.058,00	3.500.200,00	3.710.212,00

Título da Ação: FMD 001 - Apoio às ações de desenvolvimento econômico

Descrição da Ação: Oferecimento de condições de ampliação da capacidade econômica do município e apoio às ações e políticas de desenvolvimento econômico.

Finalidade da Ação: Apoiar e promover ações ligadas ao desenvolvimento econômico do município

Produto da Ação: Ação apoiada

Total por Programa:	**0,00**	**2.454.058,00**	**3.500.200,00**	**3.710.212,00**
Total por Unidade:	**0,00**	**2.454.058,00**	**3.500.200,00**	**3.710.212,00**

"Este documento está **assinado digitalmente** nos termos da Lei Federal 11.419/2006, Medida Provisória 2.200-2/2001, Decreto 1.455/2010 e Portaria XXX. A assinatura digital cumpre a função de associar uma pessoa ou entidade a uma chave pública. Os métodos criptográficos adotados pela Prefeitura de Contagem impedem que a assinatura eletrônica seja falsificada, ou que os dados do documento sejam adulterados, tornando-os invioláveis.
Portanto, encontram-se garantidas, pela assinatura digital, a autenticidade e a inviolabilidade de todos os dados do presente DIÁRIO OFICIAL DE CONTAGEM - MG (doc)." Para outras informações www.contagem.mg.gov.br.

ÓRGÃO: 14 - SECRETARIA MUNICIPAL DE DESENV. ECONÔMICO				
Total por Órgão:	**7.132.581,00**	**5.735.654,00**	**6.912.604,00**	**7.187.283,00**

ÓRGÃO: 15 - SECRETARIA MUNICIPAL DE OBRAS E SERV. URBANOS

UNIDADE: 1 - SECRETARIA MUNICIPAL DE OBRAS E SERVIÇOS URBANOS

PROGRAMA: 0001 - Gestão e Modernização Administrativa

Objetivo: Desenvolver ações administrativas e financeiras visando garantir recursos humanos, materiais, financeiros, técnicos e institucionais necessários à execução das políticas públicas sob responsabilidade do município de Contagem

INDICADORES

UNIDADE DE MEDIDA	ÍNDICE MAIS RECENTE	DATA APURAÇÃO	ÍNDICE FINAL PPA

	Unidade de Medida	Tipo		2018	2019	2020	2021
	Percentual	A	**Meta Física**	100,00	100,00	100,00	100,00
			Valor	11.361.300,00	28.466.498,00	30.473.070,00	25.691.993,00

Título da Ação: SEMOBS 001 - Gestão, Manutenção e Planejamento Institucional

Descrição da Ação: Coordenação, implementação e avaliação das ações de gestão, manutenção e planejamento, executando os serviços de apoio e suporte técnico-administrativo necessários ao cumprimento das atribuições institucionais

Finalidade da Ação: Coordenar, implementar e avaliar as ações de gestão, manutenção e planejamento, executando os serviços de apoio e suporte técnico-administrativo necessários ao cumprimento das atribuições institucionais.

Produto da Ação: Ação de apoio à gestão institucional realizada

	Pagamento	A	**Meta Física**	13,00	13,00	13,00	13,00
			Valor	3.484.973,00	6.025.898,00	6.067.326,00	6.310.019,00

Título da Ação: SEMOBS 006 - Remuneração de pessoal ativo e encargos sociais

Descrição da Ação: Viabilização da remuneração de pessoal ativo do município e pagamento dos respectivos encargos sociais e auxílios, conferindo condições adequadas ao cumprimento das atribuições institucionais

Finalidade da Ação: Viabilizar a remuneração de pessoal ativo do município e pagamento dos respectivos encargos sociais e auxílios, conferindo condições adequadas ao cumprimento das atribuições institucionais

Produto da Ação: Pagamento realizado

Total por Programa:	**14.846.273,00**	**34.492.396,00**	**36.540.396,00**	**32.002.012,00**

PROGRAMA: 0015 - Manutenção da Infraestrutura e Limpeza Urbana

Objetivo: Proporcionar uma cidade limpa, com boa infraestrutura, de modo a garantir melhor qualidade de vida para a população.

INDICADORES

UNIDADE DE MEDIDA	ÍNDICE MAIS RECENTE	DATA APURAÇÃO	ÍNDICE FINAL PPA
Atividade de limpeza urbana realizadas / atividades de limpeza urbana planejadas ou solicitadas Percentual	98	01/2017	98
Serviços de manutenção realizados / Serviços de manutenção previstos Percentual	98	01/2017	98

	Unidade de Medida	Tipo		2018	2019	2020	2021

"Este documento está **assinado digitalmente** nos termos da Lei Federal 11.419/2006, Medida Provisória 2.200-2/2001, Decreto 1.455/2010 e Portaria XXX. A assinatura digital cumpre a função de associar uma pessoa ou entidade a uma chave pública. Os métodos criptográficos adotados pela Prefeitura de Contagem impedem que a assinatura eletrônica seja falsificada, ou que os dados do documento sejam adulterados, tornando-os invioláveis.
Portanto, encontram-se garantidas, pela assinatura digital, a autenticidade e a inviolabilidade de todos os dados do presente DIÁRIO OFICIAL DE CONTAGEM - MG (doc)." Para outras informações www.contagem.mg.gov.br.

Municipio de Contagem **PLANO PLURIANUAL** Período: 2018 a 2021 Ano em Curso: 2020 Versão: 1

DETALHAMENTO DOS PROGRAMAS VINCULADOS AS AÇÕES

Página 89 de 134

EM R$1.00

ÓRGÃO: 15 - SECRETARIA MUNICIPAL DE OBRAS E SERV. URBANOS

UNIDADE: 1 - SECRETARIA MUNICIPAL DE OBRAS E SERVIÇOS URBANOS

PROGRAMA: 0015 - Manutenção da Infraestrutura e Limpeza Urbana

	Percentual	A	**Meta Física**	98,00	98,00	100,00	100,00
			Valor	26.030.542,00	31.727.640,00	31.159.264,00	32.405.635,00

Título da Ação: SEMOBS 002 - Manutenção da Infraestrutura Urbana

Descrição da Ação: Reforma e manutenção da infraestrutura do Município. Operações tapa buraco e recuperação da pavimentação e drenagem, fornecimento de mão de obra, maquinas e equipamentos.

Finalidade da Ação: Reformar e Manter a Infraestrutura Urbana do Município

Produto da Ação: Vias Reformadas e Mantidas

	Percentual	A	**Meta Física**	98,00	98,00	100,00	100,00
			Valor	48.237.935,00	53.374.548,00	42.405.080,00	44.101.283,00

Título da Ação: SEMOBS 003 - Execução da Limpeza Urbana de Contagem

Descrição da Ação: Serviços de capina, roçada e serviços complementares; coleta de resíduos sólidos; atividades relativas ao Aterro Sanitário, sendo: operacionalização e manutenção da área, monitoramento da geometria, estabilidade e recalque, monitoramento de efluentes, análise das águas e controle do ruído e consultoria ambiental para fins de execução das atividades de investigação ambiental confirmatória de passivos (Fase II).

Finalidade da Ação: Realizar atividades de limpeza urbana e monitorar aterro sanitário

Produto da Ação: Limpeza e Monitoramento realizados.

Total por Programa:	**74.268.477,00**	**85.102.188,00**	**73.564.344,00**	**76.506.918,00**

PROGRAMA: 0016 - Obras de Infraestrutura

Objetivo: Melhorar a estrutura urbana do município, visando a qualidade de vida da população.

INDICADORES

UNIDADE DE MEDIDA	ÍNDICE MAIS RECENTE	DATA APURAÇÃO	ÍNDICE FINAL PPA
execução das obras / planejamento das obras Percentual	77	01/2017	100

	Unidade de Medida	Tipo		2018	2019	2020	2021
	Percentual	P	**Meta Física**	20,50	65,22	10,43	3,85
			Valor	20.318.340,00	29.902.886,00	84.129.985,00	84.543.755,00

Título da Ação: SEMOBS 004 - Execução das Obras de Infraestrutura

Descrição da Ação: Execução de obras diversas de infraestrutura no Município. Nota: meta não cumulativa

Finalidade da Ação: Realizar obras de infraestrutura no município

Produto da Ação: Obras Concluídas

Total por Programa:	**20.318.340,00**	**29.902.886,00**	**84.129.985,00**	**84.543.755,00**

PROGRAMA: 0017 - Mobilidade Urbana

Municipio de Contagem **PLANO PLURIANUAL** Período: 2018 a 2021 Ano em Curso: 2020 Versão: 1

DETALHAMENTO DOS PROGRAMAS VINCULADOS AS AÇÕES

Página 90 de 134

EM R$1.00

ÓRGÃO: 15 - SECRETARIA MUNICIPAL DE OBRAS E SERV. URBANOS

UNIDADE: 1 - SECRETARIA MUNICIPAL DE OBRAS E SERVIÇOS URBANOS

PROGRAMA: 0017 - Mobilidade Urbana

Objetivo: Estruturar o município de forma a tornar a mobilidade mais eficaz e as vias mais seguras.

INDICADORES

UNIDADE DE MEDIDA	ÍNDICE MAIS RECENTE	DATA APURAÇÃO	ÍNDICE FINAL PPA
execução das obras / planejamento das obras Percentual	40	01/2017	100

	Unidade de Medida	Tipo		2018	2019	2020	2021
	Percentual	P	**Meta Física**	28,57	51,71	15,86	3,86
			Valor	77.070.000,00	29.713.388,00	44.617.723,00	46.402.431,00

Título da Ação: SEMOBS 005 - Execução das Obras de Mobilidade Urbana

Descrição da Ação: Execução de obras de mobilidade urbana no Município que proporcionem à população melhores condições de trânsito em termos de agilidade, segurança e eficiência. Nota: meta não cumulativa

Finalidade da Ação: Realizar obras que contribuam para a melhoria da mobilidade urbana no município.

Produto da Ação: Obras Concluídas

Total por Programa:	**77.070.000,00**	**29.713.388,00**	**44.617.723,00**	**46.402.431,00**
Total por Unidade:	**186.503.090,00**	**179.210.858,00**	**238.852.448,00**	**239.455.116,00**

UNIDADE: 2 - FUNDO MUNICIPAL DE SANEAMENTO

PROGRAMA: 0016 - Obras de Infraestrutura

Objetivo: Melhorar a estrutura urbana do município, visando a qualidade de vida da população.

INDICADORES

UNIDADE DE MEDIDA	ÍNDICE MAIS RECENTE	DATA APURAÇÃO	ÍNDICE FINAL PPA
execução das obras / planejamento das obras Percentual	77	01/2017	100

	Unidade de Medida	Tipo		2018	2019	2020	2021
	Percentual	A	**Meta Física**	100,00	100,00	100,00	100,00
			Valor	20.000,00	5.000.002,00	11.200.002,00	11.700.002,00

Título da Ação: FMSA 001 - Desenvolvimento de ações de saneamento

Descrição da Ação: Elaborar, implementar e executar Políticas Públicas de Saneamento Básico, bem como o conjunto de serviços, equipamentos, infraestruturas e instalações operacionais para abastecimento de água, esgotamento sanitário, drenagem urbana, manejo de resíduos e outras ações de manutenção no município.

Finalidade da Ação: Desenvolver ações de saneamento

Produto da Ação: Ações desenvolvidas

Total por Programa:	**20.000,00**	**5.000.002,00**	**11.200.002,00**	**11.700.002,00**

"Este documento está **assinado digitalmente** nos termos da Lei Federal 11.419/2006, Medida Provisória 2.200-2/2001, Decreto 1.455/2010 e Portaria XXX. A assinatura digital cumpre a função de associar uma pessoa ou entidade a uma chave pública. Os métodos criptográficos adotados pela Prefeitura de Contagem impedem que a assinatura eletrônica seja falsificada, ou que os dados do documento sejam adulterados, tornando-os invioláveis.
Portanto, encontram-se garantidas, pela assinatura digital, a autenticidade e a inviolabilidade de todos os dados do presente DIÁRIO OFICIAL DE CONTAGEM - MG (doc)." Para outras informações www.contagem.mg.gov.br.

ÓRGÃO: 15 - SECRETARIA MUNICIPAL DE OBRAS E SERV. URBANOS

UNIDADE: 2 - FUNDO MUNICIPAL DE SANEAMENTO

Total por Unidade:	**20.000,00**	**5.000.002,00**	**11.200.002,00**	**11.700.002,00**
Total por Órgão:	**186.523.090,00**	**184.210.860,00**	**250.052.450,00**	**251.155.118,00**

ÓRGÃO: 16 - TRANSCON - AUTARQUIA MUN. TRANS. E TRANSP.CONTAGEM

UNIDADE: 2 - TRANSCON - AUTARQUIA MUNICIPAL DE TRÂNSITO E TRANSPORTES

PROGRAMA: 0001 - Gestão e Modernização Administrativa

Objetivo: Desenvolver ações administrativas e financeiras visando garantir recursos humanos, materiais, financeiros, técnicos e institucionais necessários à execução das políticas públicas sob responsabilidade do município de Contagem

INDICADORES

UNIDADE DE MEDIDA	ÍNDICE MAIS RECENTE	DATA APURAÇÃO	ÍNDICE FINAL PPA

	Unidade de Medida	Tipo		2018	2019	2020	2021
	Pagamento	A	**Meta Física**	13,00	13,00	13,00	13,00
			Valor	9.137.341,00	9.543.000,00	9.935.500,00	10.434.000,00

Título da Ação: TRANSCON 006 - Remuneração de pessoal ativo e encargos sociais

Descrição da Ação: Viabilização da remuneração de pessoal ativo do município e pagamento dos respectivos encargos sociais e auxílios, conferindo condições adequadas ao cumprimento das atribuições institucionais.

Finalidade da Ação: Viabilizar a remuneração de pessoal ativo do município e pagamento dos respectivos encargos sociais e auxílios, conferindo condições adequadas ao cumprimento das atribuições institucionais.

Produto da Ação: Pagamento realizado

	Percentual	A	**Meta Física**	100,00	100,00	100,00	100,00
			Valor	4.827.000,00	6.538.986,00	8.250.000,00	8.663.200,00

Título da Ação: TRANSCON 007 - Gestão, manutenção e planejamento institucional

Descrição da Ação: Coordenação, implementação e avaliação das ações de gestão, manutenção e planejamento, executando os serviços de apoio e suporte técnico-administrativo necessários ao cumprimento das atribuições institucionais

Finalidade da Ação: Coordenar, implementar e avaliar as ações de gestão, manutenção e planejamento, executando os serviços de apoio e suporte técnico-administrativo necessários ao cumprimento das atribuições institucionais

Produto da Ação: Ação de apoio à gestão institucional realizada

Total por Programa:	**13.964.341,00**	**16.081.986,00**	**18.185.500,00**	**19.097.200,00**

PROGRAMA: 0002 - Contagem Conectada

Objetivo: Modernizar o sistema de transporte público municipal com utilização de tecnologia que informe sobre o sistema de transporte coletivo público aos cidadãos contagenses, por meio de aplicativos mobile e website, bem como a revitalização dos pontos de embarque e desembarque e instalação de painéis eletrônicos informativos.

INDICADORES

UNIDADE DE MEDIDA	ÍNDICE MAIS RECENTE	DATA APURAÇÃO	ÍNDICE FINAL PPA
Número de ações planejadas/ concluídas para o período (%) Percentual	25	12/2017	100

	Unidade de Medida	Tipo		2018	2019	2020	2021

"Este documento está **assinado digitalmente** nos termos da Lei Federal 11.419/2006, Medida Provisória 2.200-2/2001, Decreto 1.455/2010 e Portaria XXX. A assinatura digital cumpre a função de associar uma pessoa ou entidade a uma chave pública. Os métodos criptográficos adotados pela Prefeitura de Contagem impedem que a assinatura eletrônica seja falsificada, ou que os dados do documento sejam adulterados, tornando-os invioláveis.
Portanto, encontram-se garantidas, pela assinatura digital, a autenticidade e a inviolabilidade de todos os dados do presente DIÁRIO OFICIAL DE CONTAGEM - MG (doc)." Para outras informações www.contagem.mg.gov.br.

Municipio de Contagem **PLANO PLURIANUAL** Período: 2018 a 2021 Ano em Curso: 2020 Versão: 1

DETALHAMENTO DOS PROGRAMAS VINCULADOS AS AÇÕES

Página 93 de 134

EM R$1.00

ÓRGÃO: 16 - TRANSCON - AUTARQUIA MUN. TRANS. E TRANSP.CONTAGEM

UNIDADE: 2 - TRANSCON - AUTARQUIA MUNICIPAL DE TRÂNSITO E TRANSPORTES

PROGRAMA: 0002 - Contagem Conectada

	Percentual	A	**Meta Física**	25,00	50,00	75,00	100,00
			Valor	3.293.881,00	1.705.300,00	1.160.000,00	1.410.000,00

Título da Ação: TRANSCON 001 - Implantação do Sistema de Monitoramento da Frota e Informações aos Usuários do Transporte Coletivo Municipal.

Descrição da Ação: Monitoramento por GPS de toda a frota do transporte municipal. Disponibilização de website e aplicativos para acesso as informações do sistema de transporte coletivo. Modernização de sessenta pontos de embarque e desembarque de passageiros com a instalação de painéis eletrônicos de previsão de chegadas de ônibus. Revitalização de trezentos pontos de embarque desembarque de passageiros (25%)

Finalidade da Ação: Modernizar o sistema de transporte público municipal com utilização de tecnologia para informação sobre o sistema de transporte coletivo público aos cidadãos contagenses, por meio de aplicativos mobile e website, bem como a revitalização dos pontos de embarque e desembarque e instalação de painéis eletrônicos informativos.

Produto da Ação: Sistema de monitoramento da frota e informações aos usuários do transporte coletivo municipal implantado.

Total por Programa:	**3.293.881,00**	**1.705.300,00**	**1.160.000,00**	**1.410.000,00**

PROGRAMA: 0003 - Contagem Interligada

Objetivo: Reestruturar o sistema de transporte público municipal, com a adequação de itinerários e horários, ampliação e modernização da rede de transporte coletivo público, por meio de processo licitatório e contratual transparente, bem como regularizar o transporte suplementar.

INDICADORES

UNIDADE DE MEDIDA	ÍNDICE MAIS RECENTE	DATA APURAÇÃO	ÍNDICE FINAL PPA
Percentual do novo sistema de transporte implantado. Percentual	20	01/2017	100

	Unidade de Medida	Tipo		2018	2019	2020	2021
	Percentual	P	**Meta Física**	50,00	50,00	0,00	0,00
			Valor	50.000,00	50.000,00	50.000,00	50.000,00

Título da Ação: TRANSCON 002 - Reestruturação do Sistema de Transporte Coletivo Urbano

Descrição da Ação: Elaboração de diagnostico do sistema atual. Elaboração de pesquisa de origem e destino da população. Elaboração de projeto básico e termo de referencia para o edital.

Finalidade da Ação: Reestruturar o sistema de transporte público municipal, com a adequação de itinerarios e horarios, ampliação e modernização da rede de transporte coletivo público, por meio de processo licitatorio e contratual transparente.

Produto da Ação: Sistema de transporte público por ônibus implantado

Total por Programa:	**50.000,00**	**50.000,00**	**50.000,00**	**50.000,00**

PROGRAMA: 0004 - Sistema Integrado de Mobilidade - SIM

Objetivo: Elevar o nível de qualidade da mobilidade urbana do município, criando uma rede integrada de transporte coletivo através de sistema tronco-alimentado, integração temporal tarifária, terminais de transporte, corredores de transporte e estações de integração.

INDICADORES

UNIDADE DE MEDIDA	ÍNDICE MAIS RECENTE	DATA APURAÇÃO	ÍNDICE FINAL PPA
Obras concluídas/ total de obras planejadas Percentual	70	01/2017	100

Municipio de Contagem **PLANO PLURIANUAL** Período: 2018 a 2021 Ano em Curso: 2020 Versão: 1

DETALHAMENTO DOS PROGRAMAS VINCULADOS AS AÇÕES

Página 94 de 134

EM R$1.00

ÓRGÃO: 16 - TRANSCON - AUTARQUIA MUN. TRANS. E TRANSP.CONTAGEM

UNIDADE: 2 - TRANSCON - AUTARQUIA MUNICIPAL DE TRÂNSITO E TRANSPORTES

PROGRAMA: 0004 - Sistema Integrado de Mobilidade - SIM

	Unidade de Medida	Tipo		2018	2019	2020	2021
	Percentual	P	**Meta Física**	0,00	52,78	40,47	6,75
			Valor	87.000.000,00	189.487.436,00	97.598.717,00	62.581.002,00

Título da Ação: TRANSCON 003 - Implantação e gestão do Sistema Integrado de Mobilidade - SIM

Descrição da Ação: Implantação e gestão dos sistemas de transporte e trânsito para elevar o nível de qualidade da mobilidade urbana do município, criando uma rede integrada de transporte coletivo através de sistema tronco-alimentado, integração temporal tarifária, terminais de transporte, corredores de transporte e estações de integração. - Nota: meta não cumulativa

Finalidade da Ação: Implantar e gerenciar rede integrada de transporte coletivo, através de sistema tronco-alimentado, tarifa única, terminais de transporte, corredores de transporte e estações de integração.

Produto da Ação: Sistema Integrado de Mobilidade - SIM implantado e gerido

Total por Programa:	**87.000.000,00**	**189.487.436,00**	**97.598.717,00**	**62.581.002,00**

PROGRAMA: 0005 - Gestão do Sistema Viário e Trânsito

Objetivo: Elevar o nível de qualidade da mobilidade urbana no município.

INDICADORES

UNIDADE DE MEDIDA	ÍNDICE MAIS RECENTE	DATA APURAÇÃO	ÍNDICE FINAL PPA
Número de ações concluídas/Número de ações planejadas para o período Percentual	25	01/2017	100

	Unidade de Medida	Tipo		2018	2019	2020	2021
	M²	A	**Meta Física**	25.000,00	26.750,00	28.600,00	30.600,00
			Valor	21.525.000,00	22.804.714,00	26.233.750,00	26.342.800,00

Título da Ação: TRANSCON 004 - Melhoria na segurança, operação, fluidez e acessibilidade do sistema viário.

Descrição da Ação: Melhoria na gestão das vias municipais em relação à circulação, parada e estacionamento através da implantação de pesquisas e execução de projetos. Cadastramento, indicação e definição de áreas de atuação através de gestão integrada das vias; Levantamento quantitativo da demanda setorial ou regional de acordo com a carência de cada ação; Investimento e modernização para implantação das ações. Ampliação e manutenção da fiscalização de vias, das interseções semaforizadas e da sinalização viária do município. - Nota: meta não cumulativa.

Finalidade da Ação: Implementar melhores condições de segurança e fluidez do tráfego na malha viária municipal, reduzindo o nível de retenção de veículos nos horários de pico e número de acidentes em localidades de maiores incidências.

Produto da Ação: Vias revitalizadas e sinalizadas

	Unidade	A	**Meta Física**	32.500,00	65.000,00	370.000,00	400.000,00
			Valor	50.000,00	100.000,00	46.000,00	46.000,00

Título da Ação: TRANSCON 005 - Desenvolvimento de campanhas de informação e/ou educação para conscientização da população.

Descrição da Ação: Desenvolver campanhas de educação para o trânsito, formar agentes multiplicadores e disseminar informações para um trânsito seguro. Executando atividades educativas em escolas e espaços públicos, blitzes, palestras em empresas pública e privada, seminários, elaboração, produção e distribuição de folhetos e cartilhas educativas e informativas, afixação de faixas educativas e informativas. Parcerias com órgãos públicos e empresas privadas. Utilização de canais de comunicação, como envio de correspondências e exibição de vídeos educativos, informações em painéis eletrônicos para público local e circulante.

"Este documento está **assinado digitalmente** nos termos da Lei Federal 11.419/2006, Medida Provisória 2.200-2/2001, Decreto 1.455/2010 e Portaria XXX. A assinatura digital cumpre a função de associar uma pessoa ou entidade a uma chave pública. Os métodos criptográficos adotados pela Prefeitura de Contagem impedem que a assinatura eletrônica seja falsificada, ou que os dados do documento sejam adulterados, tornando-os invioláveis. **Portanto, encontram-se garantidas, pela assinatura digital, a autenticidade e a inviolabilidade de todos os dados do presente DIÁRIO OFICIAL DE CONTAGEM - MG (doc).**" Para outras informações www.contagem.mg.gov.br.

ÓRGÃO: 16 - TRANSCON - AUTARQUIA MUN. TRANS. E TRANSP.CONTAGEM

UNIDADE: 2 - TRANSCON - AUTARQUIA MUNICIPAL DE TRÂNSITO E TRANSPORTES

PROGRAMA: 0005 - Gestão do Sistema Viário e Trânsito

Finalidade da Ação: Mobilizar diversos segmentos da sociedade na busca de alternativas para minimizar os problemas de trânsito local. Incentivar os participantes das ações a serem multiplicadores das normas e boas práticas no trânsito. Levar informações qualificadas e atuais ao público local e circulante para tomada de decisão e escolhas.

Produto da Ação: Pessoas atingidas pelas ações de educação no trânsito

Total por Programa:	**21.575.000,00**	**22.904.714,00**	**26.279.750,00**	**26.388.800,00**

PROGRAMA: 0028 - Promoção e Defesa dos Direitos Humanos

Objetivo: Adotar, articular e realizar políticas que possibilitem a garantia de proteção às pessoas, especialmente aquelas socialmente vulneráveis, inclusive que sofram de algum tipo de violação de direitos, seja físico, financeiro, moral, vítimas de discurso de ódio ou preconceito, tortura psicológica ou tratamento desumano e degradante, visando a promoção efetiva dos direitos humanos.

INDICADORES

UNIDADE DE MEDIDA	ÍNDICE MAIS RECENTE	DATA APURAÇÃO	ÍNDICE FINAL PPA
Percentual de conclusão das ações desenvolvidas Percentual	70	01/2017	100

	Unidade de Medida	Tipo		2018	2019	2020	2021
	Unidade	A	**Meta Física**	0,00	36.000,00	42.000,00	42.000,00
			Valor	0,00	3.000.000,00	2.658.850,00	4.851.500,00

Título da Ação: TRANSCON 008 - Serviço de Transporte Especial às pessoas com deficiência física - Sem Limite.

Descrição da Ação: Oferecimento de serviço de transporte especial às pessoas com deficiência física, com alto grau de comprometimento, impossibilitadas de utilizar veículos adaptados do Sistema de Transporte Público Convencional do município

Finalidade da Ação: Promover o acesso de pessoas com deficiência física a serviços.

Produto da Ação: Atendimento realizado

Total por Programa:	**0,00**	**3.000.000,00**	**2.658.850,00**	**4.851.500,00**
Total por Unidade:	**125.883.222,00**	**233.229.436,00**	**145.932.817,00**	**114.378.502,00**
Total por Órgão:	**125.883.222,00**	**233.229.436,00**	**145.932.817,00**	**114.378.502,00**

ÓRGÃO: 17 - SECRETARIA MUNICIPAL DE DEFESA SOCIAL

UNIDADE: 1 - SECRETARIA MUNICIPAL DE DEFESA SOCIAL

PROGRAMA: 0001 - Gestão e Modernização Administrativa

Objetivo: Desenvolver ações administrativas e financeiras visando garantir recursos humanos, materiais, financeiros, técnicos e institucionais necessários à execução das políticas públicas sob responsabilidade do município de Contagem

INDICADORES

UNIDADE DE MEDIDA	ÍNDICE MAIS RECENTE	DATA APURAÇÃO	ÍNDICE FINAL PPA

	Unidade de Medida	Tipo		2018	2019	2020	2021
	Percentual	A	**Meta Física**	100,00	100,00	100,00	100,00
			Valor	1.057.182,00	3.654.207,00	3.977.381,00	3.877.381,00

Título da Ação: SEDS 003 - Gestão, manutenção e planejamento institucional

Descrição da Ação: Coordenação, implementação e avaliação das ações de gestão, manutenção e planejamento, executando os serviços de apoio e suporte técnico-administrativo necessários ao cumprimento das atribuições institucionais.

Finalidade da Ação: Coordenar, implementar e avaliar as ações de gestão, manutenção e planejamento, executando os serviços de apoio e suporte técnico-administrativo necessários ao cumprimento das atribuições institucionais.

Produto da Ação: Ação de apoio à gestão institucional realizada

	Pagamento	A	**Meta Física**	13,00	13,00	13,00	13,00
			Valor	21.661.076,00	33.976.448,00	31.520.000,00	32.780.800,00

Título da Ação: SEDS 008 - Remuneração de pessoal ativo e encargos sociais

Descrição da Ação: Viabilização da remuneração de pessoal ativo do município e pagamento dos respectivos encargos sociais e auxílios, conferindo condições adequadas ao cumprimento das atribuições institucionais

Finalidade da Ação: Viabilizar a remuneração de pessoal ativo do município e pagamento dos respectivos encargos sociais e auxílios, conferindo condições adequadas ao cumprimento das atribuições institucionais

Produto da Ação: Pagamento realizado

Total por Programa:	**22.718.258,00**	**37.630.655,00**	**35.497.381,00**	**36.658.181,00**

PROGRAMA: 0006 - Proteção e Defesa Civil

Objetivo: Prevenir situações de riscos, sendo eles geológicos, inundações, acidentes, desastres, dentre outros

INDICADORES

UNIDADE DE MEDIDA	ÍNDICE MAIS RECENTE	DATA APURAÇÃO	ÍNDICE FINAL PPA
Redução de remoções e interdições através do RO (registro de ocorrência) interno Percentual	0	01/2017	10

	Unidade de Medida	Tipo		2018	2019	2020	2021

"Este documento está **assinado digitalmente** nos termos da Lei Federal 11.419/2006, Medida Provisória 2.200-2/2001, Decreto 1.455/2010 e Portaria XXX. A assinatura digital cumpre a função de associar uma pessoa ou entidade a uma chave pública. Os métodos criptográficos adotados pela Prefeitura de Contagem impedem que a assinatura eletrônica seja falsificada, ou que os dados do documento sejam adulterados, tornando-os invioláveis.
Portanto, encontram-se garantidas, pela assinatura digital, a autenticidade e a inviolabilidade de todos os dados do presente DIÁRIO OFICIAL DE CONTAGEM - MG (doc)." Para outras informações www.contagem.mg.gov.br.

ÓRGÃO: 17 - SECRETARIA MUNICIPAL DE DEFESA SOCIAL

UNIDADE: 1 - SECRETARIA MUNICIPAL DE DEFESA SOCIAL

PROGRAMA: 0006 - Proteção e Defesa Civil

Unidade	A	**Meta Física**	25,00	50,00	10,00	10,00
		Valor	200.000,00	15.000,00	6.000,00	6.000,00

Título da Ação: SEDS 001 - Núcleos de Proteção e Defesa Civil

Descrição da Ação: Realização de atividades responsáveis pela organização e sensibilização da população de Contagem em relação a noções de proteção e Defesa Civil, pelo monitoramento de áreas de interesse social.

Finalidade da Ação: Minimizar risco existente nas áreas de risco, promovendo a melhoria da qualidade de vida da população e prevenindo riscos de acidentes e desastres

Produto da Ação: Ações executadas

Percentual	A	**Meta Física**	0,00	100,00	100,00	100,00
		Valor	0,00	300.000,00	100.004,00	4,00

Título da Ação: SEDS 010 - Respostas a desastres

Descrição da Ação: Planejamento e coordenação conjunta com as Secretarias responsáveis pela execução direta da construção e implantação, imediata e em caráter emergencial, de obras para reduzir vulnerabilidades pós-desastres; Acompanhamento dos serviços de desmontagem de estruturas danificadas; Monitoramento dos processos de desobstrução e remoção de escombros. Supervisão dos projetos de promoção da reabilitação de áreas atingidas por desastres naturais e antropogênicos, por meio de prestação dos serviços essenciais e monitoramento das obras emergenciais, do socorro e da assistência às pessoas atingidas.

Finalidade da Ação: Coordenar a promoção de ações de resposta para atendimento à população afetada e recuperação de cenários atingidos por desastres, especialmente por meio de recursos financeiros, materiais e logísticos.

Produto da Ação: Planejamento das obras emergenciais realizado.

Total por Programa:	**200.000,00**	**315.000,00**	**106.004,00**	**6.004,00**

PROGRAMA: 0007 - Manutenção e Ampliação das Ações da Guarda Civil

Objetivo: Aparelhar, expandir e aperfeiçoar o quadro de pessoal da Guarda Civil de Contagem, visando contribuir para a proteção dos bens, serviços e instalações do município, bem como no aumento da sensação de segurança.

INDICADORES

UNIDADE DE MEDIDA	ÍNDICE MAIS RECENTE	DATA APURAÇÃO	ÍNDICE FINAL PPA
Percentual de ações implementadas Percentual	25	01/2017	100

	Unidade de Medida	Tipo		2018	2019	2020	2021
	Percentual	A	**Meta Física**	25,00	50,00	75,00	100,00
			Valor	850.002,00	260.001,00	11.000,00	24.000,00

Título da Ação: SEDS 002 - Capacitação dos agentes da Guarda Civil de Contagem

Descrição da Ação: Treinamento e capacitação de todos os servidores da Guarda Civil no que tange às atividades inerentes à sua função bem como para o uso de armamento letal e IMPO.

Finalidade da Ação: Qualificar a atuação dos Guarda Civis de Contagem a fim de proporcionar melhor atendimento à população e o uso mais seguro dos armamentos letas e IMPO.

Produto da Ação: Capacitações realizadas

Total por Programa:	**850.002,00**	**260.001,00**	**11.000,00**	**24.000,00**

PROGRAMA: 0008 - Contagem Vigilante

ÓRGÃO: 17 - SECRETARIA MUNICIPAL DE DEFESA SOCIAL

UNIDADE: 1 - SECRETARIA MUNICIPAL DE DEFESA SOCIAL

PROGRAMA: 0008 - Contagem Vigilante

Objetivo: Expandir os mecanismos de segurança urbana, visando diminuir a criminalidade e a violência.

INDICADORES

UNIDADE DE MEDIDA	ÍNDICE MAIS RECENTE	DATA APURAÇÃO	ÍNDICE FINAL PPA
Número de Câmeras adquiridas e instaladas Unidade	50	01/2017	200
Percentual de implantação do CICC municipal Percentual	20	01/2017	100

	Unidade de Medida	Tipo		2018	2019	2020	2021
	Percentual	A	**Meta Física**	100,00	100,00	100,00	100,00
			Valor	100.000,00	10.000,00	1.004,00	1.004,00

Título da Ação: SEDS 004 - Potencialização de ações de segurança pública e monitoramento da cidade

Descrição da Ação: Ampliação do vídeo monitoramento da cidade e implantação de um Centro Integrado de Comando e Controle Municipal, com integração de serviços para potencializar as ações de segurança pública

Finalidade da Ação: Aumentar a sensação de segurança da população contagense

Produto da Ação: Sistema de monitoramento em pleno funcionamento

Total por Programa:	**100.000,00**	**10.000,00**	**1.004,00**	**1.004,00**

PROGRAMA: 0009 - Prevenção à Violência e ao Uso Abusivo de Álcool e Outras Drogas

Objetivo: Reduzir os índices de criminalidade e a sensação de insegurança da população de Contagem, bem como o uso abusivo de drogas.

INDICADORES

UNIDADE DE MEDIDA	ÍNDICE MAIS RECENTE	DATA APURAÇÃO	ÍNDICE FINAL PPA
Percentual de redução da taxa de crimes violentos no município de contagem Percentual	2	01/2017	10

	Unidade de Medida	Tipo		2018	2019	2020	2021
	Percentual	A	**Meta Física**	60,00	80,00	95,00	100,00
			Valor	1.348.476,00	1.416.990,00	1.338.371,00	1.338.371,00

Título da Ação: SEDS 005 - Atividades de apoio à população em situação de vulnerabilidade social

Descrição da Ação: Realizar atividades de formação e capacitação que deem suporte à população em situação de vulnerabilidade social e agilizar a resolubilidade dos atos infracionais envolvendo adolescentes

Finalidade da Ação: Proporcionar assistência a públicos vulneráveis vítimas de violência

Produto da Ação: Plano de ação executado

"Este documento está **assinado digitalmente** nos termos da Lei Federal 11.419/2006, Medida Provisória 2.200-2/2001, Decreto 1.455/2010 e Portaria XXX. A assinatura digital cumpre a função de associar uma pessoa ou entidade a uma chave pública. Os métodos criptográficos adotados pela Prefeitura de Contagem impedem que a assinatura eletrônica seja falsificada, ou que os dados do documento sejam adulterados, tornando-os invioláveis.
Portanto, encontram-se garantidas, pela assinatura digital, a autenticidade e a inviolabilidade de todos os dados do presente DIÁRIO OFICIAL DE CONTAGEM - MG (doc)." Para outras informações www.contagem.mg.gov.br.

Municipio de Contagem **PLANO PLURIANUAL** Período: 2018 a 2021 Ano em Curso: 2020 Versão: 1

DETALHAMENTO DOS PROGRAMAS VINCULADOS AS AÇÕES

Página 99 de 134

EM R$1.00

ÓRGÃO: 17 - SECRETARIA MUNICIPAL DE DEFESA SOCIAL

UNIDADE: 1 - SECRETARIA MUNICIPAL DE DEFESA SOCIAL

PROGRAMA: 0009 - Prevenção à Violência e ao Uso Abusivo de Álcool e Outras Drogas

Unidade	A	**Meta Física**	1,00	1,00	0,00	0,00
		Valor	100.000,00	10.000,00	0,00	0,00

Título da Ação: SEDS 006 - Realização de diagnóstico da redução da criminalidade em áreas públicas revitalizadas

Descrição da Ação: Realizar um diagnóstico a partir da Diretoria do Observatório Municipal de Segurança Pública para aferição dos índices de redução da violência nos locais focos intervenção dos órgãos públicos, bem como as especificidades cabíveis para a maior sensação de segurança da população frequentadora dos locais

Finalidade da Ação: Aferir os índices de redução da violência em áreas públicas revitalizadas

Produto da Ação: Diagnóstico realizado/atualizado e publicado

Total por Programa:	**1.448.476,00**	**1.426.990,00**	**1.338.371,00**	**1.338.371,00**

PROGRAMA: 0056 - Contagem Livre de Drogas

Objetivo: Fortalecer as estratégias intersetoriais de promoção da saúde, prevenção, tratamento, recuperação e reinserção social de usuários e dependentes de álcool e outras drogas.

INDICADORES

UNIDADE DE MEDIDA	ÍNDICE MAIS RECENTE	DATA APURAÇÃO	ÍNDICE FINAL PPA
Percentual de conclusão das ações (média)	0	01/2017	100
Percentual			

	Unidade de Medida	Tipo		2018	2019	2020	2021
	Unidade	A	**Meta Física**	127,00	127,00	127,00	127,00
			Valor	100.000,00	10.000,00	503,00	503,00

Título da Ação: SEDS 009 - Promoção de ações educativas de prevenção nas escolas do município

Descrição da Ação: Promoção de ações educativas de prevenção nas escolas do município, com a realização de palestras e rodas de discussão com o corpo docente e discente sobre estratégias de prevenção ao uso de drogas no ambiente escolar e fora dele

Finalidade da Ação: Realizar palestras e rodas de discussão com o corpo docente e discente sobre estratégias de prevenção ao uso de drogas no ambiente escolar e fora dele

Produto da Ação: Número de escolas atendidas

Total por Programa:	**100.000,00**	**10.000,00**	**503,00**	**503,00**
Total por Unidade:	**25.416.736,00**	**39.652.646,00**	**36.954.263,00**	**38.028.063,00**

UNIDADE: 2 - FMDS - FUNDO MUNICIPAL DE DEFESA SOCIAL

PROGRAMA: 0009 - Prevenção à Violência e ao Uso Abusivo de Álcool e Outras Drogas

Objetivo: Reduzir os índices de criminalidade e a sensação de insegurança da população de Contagem, bem como o uso abusivo de drogas.

INDICADORES

UNIDADE DE MEDIDA	ÍNDICE MAIS RECENTE	DATA APURAÇÃO	ÍNDICE FINAL PPA
Percentual de redução da taxa de crimes violentos no município de contagem	2	01/2017	10
Percentual			

Municipio de Contagem **PLANO PLURIANUAL** Período: 2018 a 2021 Ano em Curso: 2020 Versão: 1

DETALHAMENTO DOS PROGRAMAS VINCULADOS AS AÇÕES

Página 100 de 134

EM R$1.00

ÓRGÃO: 17 - SECRETARIA MUNICIPAL DE DEFESA SOCIAL

UNIDADE: 2 - FMDS - FUNDO MUNICIPAL DE DEFESA SOCIAL

PROGRAMA: 0009 - Prevenção à Violência e ao Uso Abusivo de Álcool e Outras Drogas

	Unidade de Medida	Tipo		2018	2019	2020	2021
	Unidade	A	**Meta Física**	100,00	100,00	4,00	4,00
			Valor	1.000,00	5.000,00	504,00	504,00

Título da Ação: FMDS 001 - Desenvolvimento de ações de apoio à defesa social

Descrição da Ação: Desenvolvimento de ações de prevenção, mitigação e reconstrução, em especial aos aspectos de Proteção e Defesa Civil , com intuito de reduzir os desastres, despertando a efetiva participação da sociedade, bem como às atividades de monitoramento

Finalidade da Ação: Desenvolver ações de segurança pública, combate à violência, visando reduzir a criminalidade, de forma a oferecer à população a sensação de segurança

Produto da Ação: Ações desenvolvidas

Total por Programa:	**1.000,00**	**5.000,00**	**504,00**	**504,00**
Total por Unidade:	**1.000,00**	**5.000,00**	**504,00**	**504,00**

UNIDADE: 3 - FMPDC - FUNDO MUNICIPAL DE PROTEÇÃO E DEFESA CIVIL

PROGRAMA: 0006 - Proteção e Defesa Civil

Objetivo: Prevenir situações de riscos, sendo eles geológicos, inundações, acidentes, desastres, dentre outros

INDICADORES

UNIDADE DE MEDIDA	ÍNDICE MAIS RECENTE	DATA APURAÇÃO	ÍNDICE FINAL PPA
Redução de remoções e interdições através do RO (registro de ocorrência) interno	0	01/2017	10
Percentual			

	Unidade de Medida	Tipo		2018	2019	2020	2021
	Unidade	A	**Meta Física**	100,00	100,00	4,00	4,00
			Valor	1.000,00	5.000,00	504,00	504,00

Título da Ação: FMPDC 001 - Gestão de políticas de proteção e defesa civil

Descrição da Ação: Desenvolvimento de ações de prevenção, mitigação e reconstrução, em especial aos aspectos de Proteção e Defesa Civil , com intuito de reduzir os desastres, despertando a efetiva participação da sociedade, bem como às atividades de monitoramento

Finalidade da Ação: Desenvolver ações de prevenção, mitigação, preparação, resposta e reconstrução, em especial aos aspectos de Proteção e Defesa Civil, com intuito de reduzir os desastres, despertando a efetiva participação da sociedade, bem como às atividades de monitoramento

Produto da Ação: Ações desenvolvidas

Total por Programa:	**1.000,00**	**5.000,00**	**504,00**	**504,00**
Total por Unidade:	**1.000,00**	**5.000,00**	**504,00**	**504,00**
Total por Órgão:	**25.418.736,00**	**39.662.646,00**	**36.955.271,00**	**38.029.071,00**

"Este documento está **assinado digitalmente** nos termos da Lei Federal 11.419/2006, Medida Provisória 2.200-2/2001, Decreto 1.455/2010 e Portaria XXX. A assinatura digital cumpre a função de associar uma pessoa ou entidade a uma chave pública. Os métodos criptográficos adotados pela Prefeitura de Contagem impedem que a assinatura eletrônica seja falsificada, ou que os dados do documento sejam adulterados, tornando-os invioláveis.
Portanto, encontram-se garantidas, pela assinatura digital, a autenticidade e a inviolabilidade de todos os dados do presente DIÁRIO OFICIAL DE CONTAGEM - MG (doc)." Para outras informações www.contagem.mg.gov.br.

Municipio de Contagem **PLANO PLURIANUAL** Período: 2018 a 2021 Ano em Curso: 2020 Versão: 1

DETALHAMENTO DOS PROGRAMAS VINCULADOS AS AÇÕES

Página 101 de 134

EM R$1.00

ÓRGÃO: 18 - SECRETARIA MUNICIPAL DE DIREITOS HUMANOS E CIDADANIA

UNIDADE: 1 - SECRETARIA MUNICIPAL DE DIREITOS HUMANOS E CIDADANIA

PROGRAMA: 0001 - Gestão e Modernização Administrativa

Objetivo: Desenvolver ações administrativas e financeiras visando garantir recursos humanos, materiais, financeiros, técnicos e institucionais necessários à execução das políticas públicas sob responsabilidade do município de Contagem

INDICADORES

UNIDADE DE MEDIDA	ÍNDICE MAIS RECENTE	DATA APURAÇÃO	ÍNDICE FINAL PPA

	Unidade de Medida	Tipo		2018	2019	2020	2021
	Percentual	A	**Meta Física**	100,00	100,00	100,00	100,00
			Valor	420.855,00	183.765,00	337.697,00	337.697,00

Título da Ação: SMDHC 001 - Gestão, manutenção e planejamento institucional

Descrição da Ação: Coordenação, implementação e avaliação das ações de gestão, manutenção e planejamento, executando os serviços de apoio e suporte técnico-administrativo necessários ao cumprimento das atribuições institucionais

Finalidade da Ação: Coordenar, implementar e avaliar as ações de gestão, manutenção e planejamento, executando os serviços de apoio e suporte técnico-administrativo necessários ao cumprimento das atribuições institucionais

Produto da Ação: Ação de apoio à gestão institucional realizada

	Pagamento	A	**Meta Física**	13,00	13,00	13,00	13,00
			Valor	1.896.102,00	4.104.895,00	5.012.767,00	5.213.277,00

Título da Ação: SMDHC 007 - Remuneração de pessoal ativo e encargos sociais

Descrição da Ação: Viabilização da remuneração de pessoal ativo do município e pagamento dos respectivos encargos sociais e auxílios, conferindo condições adequadas ao cumprimento das atribuições institucionais

Finalidade da Ação: Viabilizar a remuneração de pessoal ativo do município e pagamento dos respectivos encargos sociais e auxílios, conferindo condições adequadas ao cumprimento das atribuições institucionais

Produto da Ação: Pagamento realizado

Total por Programa:	**2.316.957,00**	**4.288.660,00**	**5.350.464,00**	**5.550.974,00**

PROGRAMA: 0027 - PROCON Contagem

Objetivo: Atender os consumidores e fiscalizar os empreendimentos conforme a lei 8078/90.

INDICADORES

UNIDADE DE MEDIDA	ÍNDICE MAIS RECENTE	DATA APURAÇÃO	ÍNDICE FINAL PPA
Número de consumidores atendidos. Unidade	10.000	01/2017	16.000

	Unidade de Medida	Tipo		2018	2019	2020	2021

Municipio de Contagem **PLANO PLURIANUAL** Período: 2018 a 2021 Ano em Curso: 2020 Versão: 1

DETALHAMENTO DOS PROGRAMAS VINCULADOS AS AÇÕES

Página 102 de 134

EM R$1.00

ÓRGÃO: 18 - SECRETARIA MUNICIPAL DE DIREITOS HUMANOS E CIDADANIA

UNIDADE: 1 - SECRETARIA MUNICIPAL DE DIREITOS HUMANOS E CIDADANIA

PROGRAMA: 0027 - PROCON Contagem

	Unidade	A	**Meta Física**	10.000,00	12.000,00	14.000,00	16.000,00
			Valor	100.000,00	300,00	100.000,00	100.000,00

Título da Ação: SMDHC 008 - Operação eficiente do PROCON

Descrição da Ação: Realização de palestras e eventos de educação para o consumo, fiscalização nos estabelecimentos comerciais/fornecedores pelos fiscais do órgão e expansão do atendimento físico ao cidadão no órgão

Finalidade da Ação: Expandir o atendimento do PROCON e conscientizar o consumidor e o fornecedor sobre seus direitos e obrigações

Produto da Ação: Atendimentos realizados

Total por Programa:	**100.000,00**	**300,00**	**100.000,00**	**100.000,00**

PROGRAMA: 0028 - Promoção e Defesa dos Direitos Humanos

Objetivo: Adotar, articular e realizar políticas que possibilitem a garantia de proteção às pessoas, especialmente aquelas socialmente vulneráveis, inclusive que sofram de algum tipo de violação de direitos, seja físico, financeiro, moral, vítimas de discurso de ódio ou preconceito, tortura psicológica ou tratamento desumano e degradante, visando a promoção efetiva dos direitos humanos.

INDICADORES

UNIDADE DE MEDIDA	ÍNDICE MAIS RECENTE	DATA APURAÇÃO	ÍNDICE FINAL PPA
Percentual de conclusão das ações desenvolvidas Percentual	70	01/2017	100

	Unidade de Medida	Tipo		2018	2019	2020	2021
	Unidade	A	**Meta Física**	300,00	300,00	500,00	500,00
			Valor	142.351,00	49.716,00	72.401,00	72.401,00

Título da Ação: SMDHC 002 - Educação, defesa e promoção de direitos e cidadania da população

Descrição da Ação: Atendimento à população vítima de violação de direitos, bem como articulação e encaminhamentos de demandas da população em vulnerabilidade social.

Finalidade da Ação: Planejar, definir e desenvolver atividades para a promoção, conscientização e defesa dos direitos da população.

Produto da Ação: Pessoas atendidas

	Unidade	A	**Meta Física**	60,00	65,00	1.200,00	1.200,00
			Valor	111.446,00	3.000,00	3,00	3,00

Título da Ação: SMDHC 003 - Gestão das políticas sociais para promoção da igualdade racial

Descrição da Ação: Ações afirmativas em âmbito municipal, no que diz respeito à educação, saúde, cultura, segurança, habitação, comunicação e trabalho e renda no intuito de enfrentar e combater o racismo.

Finalidade da Ação: Planejar, definir e desenvolver atividades para a promoção e a defesa da igualdade racial

Produto da Ação: Pessoas atendidas.

"Este documento está **assinado digitalmente** nos termos da Lei Federal 11.419/2006, Medida Provisória 2.200-2/2001, Decreto 1.455/2010 e Portaria XXX. A assinatura digital cumpre a função de associar uma pessoa ou entidade a uma chave pública. Os métodos criptográficos adotados pela Prefeitura de Contagem impedem que a assinatura eletrônica seja falsificada, ou que os dados do documento sejam adulterados, tornando-os invioláveis.
Portanto, encontram-se garantidas, pela assinatura digital, a autenticidade e a inviolabilidade de todos os dados do presente DIÁRIO OFICIAL DE CONTAGEM - MG (doc)." Para outras informações www.contagem.mg.gov.br.

Municipio de Contagem **PLANO PLURIANUAL** Período: 2018 a 2021 Ano em Curso: 2020 Versão: 1

DETALHAMENTO DOS PROGRAMAS VINCULADOS AS AÇÕES

Página 103 de 134

EM R$1.00

ÓRGÃO: 18 - SECRETARIA MUNICIPAL DE DIREITOS HUMANOS E CIDADANIA

UNIDADE: 1 - SECRETARIA MUNICIPAL DE DIREITOS HUMANOS E CIDADANIA

PROGRAMA: 0028 - Promoção e Defesa dos Direitos Humanos

Percentual	A	**Meta Física**	100,00	100,00	100,00	100,00
		Valor	12.000,00	3.000,00	3,00	3,00

Título da Ação: SMDHC 004 - Emancipação e proteção das mulheres

Descrição da Ação: Execução de ações contra assédio, violência e desigualdade de gênero, visando a promoção e defesa dos direitos das mulheres. Realização da Conferência de Políticas Públicas para Mulheres, manutenção do Comitê de enfrentamento à violência contra a mulher (Rede de Enfrentamento) com criação e constituição do Plano de Enfrentamento à mulher vítima de violência

Finalidade da Ação: Assegurar a promoção e defesa dos direitos das mulheres por meio de ações contra assédio, violência e desigualdade de gênero

Produto da Ação: Ações contra assédio, violência e desigualdade de gênero realizadas

Unidade	A	**Meta Física**	1.200,00	1.320,00	2.800,00	2.900,00
		Valor	0,00	155.004,00	618.376,00	618.376,00

Título da Ação: SMDHC 010 - Atenção integral às pessoas com deficiência

Descrição da Ação: Ações afirmativas em âmbito municipal, no que diz respeito à educação, saúde, cultura, comunicação, trabalho, renda e transporte, visando a inclusão de pessoas com deficiência.

Finalidade da Ação: Garantir que as pessoas com deficiência sejam atendidas por programas e ações da prefeitura

Produto da Ação: Pessoa com deficiência atendida

Unidade	A	**Meta Física**	0,00	1.300,00	4.000,00	4.000,00
		Valor	0,00	1.506.500,00	2.103.927,00	2.103.927,00

Título da Ação: SMDHC 011 - Gestão das políticas sociais para pessoa idosa

Descrição da Ação: Planejamento, definição e desenvolvimento de atividades para a promoção e defesa dos direitos da pessoa idosa, sendo um dos projetos o Vida saudável. Nota: meta não cumulativa

Finalidade da Ação: Planejar, definir e desenvolver atividades para a promoção e defesa dos direitos da pessoa idosa

Produto da Ação: Beneficiários atendidos

Percentual	A	**Meta Física**	0,00	100,00	100,00	100,00
		Valor	0,00	2,00	1,00	1,00

Título da Ação: SMDHC 012 - Ações complementares na área de direitos humanos e cidadania

Descrição da Ação: Realização de parcerias com Organizações Sociais Civis, por meio de Termos, visando o desenvolvimento de ações de direitos humanos e cidadania.

Finalidade da Ação: Ofertar serviços complementares direcionados às políticas de direitos humanos e cidadania

Produto da Ação: Ações Executadas

Total por Programa:	**265.797,00**	**1.717.222,00**	**2.794.711,00**	**2.794.711,00**

PROGRAMA: 0054 - Contagem Para Todos

Objetivo: Garantir a proteção de direitos humanos e a promoção da cidadania, incentivando o respeito às diferenças individuais e ao pluralismo de formas de vida.

INDICADORES

UNIDADE DE MEDIDA	ÍNDICE MAIS RECENTE	DATA APURAÇÃO	ÍNDICE FINAL PPA

Municipio de Contagem **PLANO PLURIANUAL** Período: 2018 a 2021 Ano em Curso: 2020 Versão: 1

DETALHAMENTO DOS PROGRAMAS VINCULADOS AS AÇÕES

Página 104 de 134

EM R$1.00

ÓRGÃO: 18 - SECRETARIA MUNICIPAL DE DIREITOS HUMANOS E CIDADANIA

UNIDADE: 1 - SECRETARIA MUNICIPAL DE DIREITOS HUMANOS E CIDADANIA

PROGRAMA: 0054 - Contagem Para Todos

Percentual de conclusão das ações desenvolvidas Percentual	60	01/2017	100

	Unidade de Medida	Tipo		2018	2019	2020	2021
	Percentual	A	**Meta Física**	50,00	70,00	0,00	0,00
			Valor	8.150,00	1.500,00	0,00	0,00

Título da Ação: SMDHC 005 - Criação, implantação e manutenção do comitê interinstitucional de enfrentamento à violência contra a mulher

Descrição da Ação: Coordenação dos programas, ações e projetos voltados para atenção e enfrentamento dos desafios postos às mulheres e desenvolver estratégias para a melhoria e efetivação da política municipal para mulheres

Finalidade da Ação: Garantir a efetivação da política municipal para mulheres

Produto da Ação: Plano municipal de enfrentamento à mulher vítima de violência constituído

Percentual	P	**Meta Física**	100,00	100,00	100,00	100,00
		Valor	8.250,00	400,00	4,00	4,00

Título da Ação: SMDHC 006 - Implantação dos centros de referência para pessoas idosas, com deficiência e LGBT

Descrição da Ação: Disponibilização de um espaço onde serão ofertados serviços e atividades que garantam a promoção e defesa dos direitos da pessoa

Finalidade da Ação: Disponibilizar um espaço onde serão ofertados serviços e atividades que garantam a promoção e defesa dos direitos da pessoa

Produto da Ação: Centros de Referência implantados/reativado

Total por Programa:	**16.400,00**	**1.900,00**	**4,00**	**4,00**
Total por Unidade:	**2.699.154,00**	**6.008.082,00**	**8.245.179,00**	**8.445.689,00**

UNIDADE: 2 - CONSORCIO REG.DE PROMOÇÃO DA CIDADANIA - MULHERES DAS GERAIS

PROGRAMA: 0028 - Promoção e Defesa dos Direitos Humanos

Objetivo: Adotar, articular e realizar políticas que possibilitem a garantia de proteção às pessoas, especialmente aquelas socialmente vulneráveis, inclusive que sofram de algum tipo de violação de direitos, seja físico, financeiro, moral, vítimas de discurso de ódio ou preconceito, tortura psicológica ou tratamento desumano e degradante, visando a promoção efetiva dos direitos humanos.

INDICADORES

UNIDADE DE MEDIDA	ÍNDICE MAIS RECENTE	DATA APURAÇÃO	ÍNDICE FINAL PPA
Percentual de conclusão das ações desenvolvidas Percentual	70	01/2017	100

	Unidade de Medida	Tipo		2018	2019	2020	2021

"Este documento está **assinado digitalmente** nos termos da Lei Federal 11.419/2006, Medida Provisória 2.200-2/2001, Decreto 1.455/2010 e Portaria XXX. A assinatura digital cumpre a função de associar uma pessoa ou entidade a uma chave pública. Os métodos criptográficos adotados pela Prefeitura de Contagem impedem que a assinatura eletrônica seja falsificada, ou que os dados do documento sejam adulterados, tornando-os invioláveis.
Portanto, encontram-se garantidas, pela assinatura digital, a autenticidade e a inviolabilidade de todos os dados do presente DIÁRIO OFICIAL DE CONTAGEM - MG (doc)." Para outras informações www.contagem.mg.gov.br.

Municipio de Contagem **PLANO PLURIANUAL** Período: 2018 a 2021 Ano em Curso: 2020 Versão: 1

DETALHAMENTO DOS PROGRAMAS VINCULADOS AS AÇÕES

Página 105 de 134

EM R$1.00

ÓRGÃO: 18 - SECRETARIA MUNICIPAL DE DIREITOS HUMANOS E CIDADANIA

UNIDADE: 2 - CONSORCIO REG.DE PROMOÇÃO DA CIDADANIA - MULHERES DAS GERAIS

PROGRAMA: 0028 - Promoção e Defesa dos Direitos Humanos

Percentual	A	**Meta Física**	70,00	100,00	100,00	100,00
		Valor	150.000,00	148.963,00	221.343,00	221.343,00

Título da Ação: CONSORCIO 001 - Gestão das políticas sociais para promoção e defesa dos direitos das mulheres

Descrição da Ação: Garantia da manutenção do contrato de consórcio mulheres das gerais, que tem como objeto o abrigamento de 100% das mulheres em situação de violência doméstica que forem encaminhadas. - Nota: meta não cumulativa.

Finalidade da Ação: Assegurar a promoção e defesa dos direitos das mulheres por meio de ações contra assédio, violência e desigualdade de gênero

Produto da Ação: Intervenções realizadas

Total por Programa:	**150.000,00**	**148.963,00**	**221.343,00**	**221.343,00**
Total por Unidade:	**150.000,00**	**148.963,00**	**221.343,00**	**221.343,00**

UNIDADE: 3 - FUNDO MUNICIPAL DE PROTEÇÃO E DEFESA DO CONSUMIDOR

PROGRAMA: 0027 - PROCON Contagem

Objetivo: Atender os consumidores e fiscalizar os empreendimentos conforme a lei 8078/90.

INDICADORES

UNIDADE DE MEDIDA	ÍNDICE MAIS RECENTE	DATA APURAÇÃO	ÍNDICE FINAL PPA
Número de consumidores atendidos. Unidade	10.000	01/2017	16.000

	Unidade de Medida	Tipo		2018	2019	2020	2021
	Unidade	A	**Meta Física**	0,00	12.000,00	14.000,00	16.000,00
			Valor	0,00	150.000,00	1,00	1,00

Título da Ação: FMDC 001 - Operação eficiente do PROCON

Descrição da Ação: Realização de palestras e eventos de educação para o consumo, fiscalização nos estabelecimentos comerciais/fornecedores pelos fiscais do órgão e expansão do atendimento físico ao cidadão no órgão.

Finalidade da Ação: Expandir o atendimento do PROCON e conscientizar o consumidor e o fornecedor sobre seus direitos e obrigações.

Produto da Ação: Atendimentos realizados

Unidade	A	**Meta Física**	10.000,00	0,00	0,00	0,00
		Valor	32.000,00	0,00	0,00	0,00

Título da Ação: SMDHC 009 - Operação eficiente do PROCON.

Descrição da Ação: Realização de palestras e eventos de educação para o consumo, fiscalização nos estabelecimentos comerciais/fornecedores pelos fiscais do órgão e expansão do atendimento físico ao cidadão de Contagem no órgão.

Finalidade da Ação: Expandir o atendimento do PROCON e conscientizar o consumidor e o fornecedor sobre seus direitos e obrigações.

Produto da Ação: Consumidor atendido

Total por Programa:	**32.000,00**	**150.000,00**	**1,00**	**1,00**
Total por Unidade:	**32.000,00**	**150.000,00**	**1,00**	**1,00**

Municipio de Contagem **PLANO PLURIANUAL** Período: 2018 a 2021 Ano em Curso: 2020 Versão: 1

DETALHAMENTO DOS PROGRAMAS VINCULADOS AS AÇÕES

Página 106 de 134

EM R$1.00

ÓRGÃO: 18 - SECRETARIA MUNICIPAL DE DIREITOS HUMANOS E CIDADANIA

UNIDADE: 4 - FUNDO MUNICIPAL DO IDOSO

PROGRAMA: 0028 - Promoção e Defesa dos Direitos Humanos

Objetivo: Adotar, articular e realizar políticas que possibilitem a garantia de proteção às pessoas, especialmente aquelas socialmente vulneráveis, inclusive que sofram de algum tipo de violação de direitos, seja físico, financeiro, moral, vítimas de discurso de ódio ou preconceito, tortura psicológica ou tratamento desumano e degradante, visando a promoção efetiva dos direitos humanos.

INDICADORES

UNIDADE DE MEDIDA	ÍNDICE MAIS RECENTE	DATA APURAÇÃO	ÍNDICE FINAL PPA
Percentual de conclusão das ações desenvolvidas Percentual	70	01/2017	100

	Unidade de Medida	Tipo		2018	2019	2020	2021
	Percentual	A	**Meta Física**	0,00	90,00	95,00	70,00
			Valor	0,00	702.581,00	1.100.000,00	1.610.000,00

Título da Ação: FMID 003 - Plano de investimento dos recursos do Fundo Municipal do Idoso - FMID

Descrição da Ação: Promoção, monitoramento e fiscalização dos programas, projetos e ações financiadas com recursos do Fundo.

Finalidade da Ação: Promover, monitorar e avaliar projetos custeados com recursos do Fundo, visando a promoção, proteção e defesa de direitos da pessoa idosa.

Produto da Ação: Atividades realizadas.

Total por Programa:	**0,00**	**702.581,00**	**1.100.000,00**	**1.610.000,00**
Total por Unidade:	**0,00**	**702.581,00**	**1.100.000,00**	**1.610.000,00**
Total por Órgão:	**2.881.154,00**	**7.009.626,00**	**9.566.523,00**	**10.277.033,00**

"Este documento está **assinado digitalmente** nos termos da Lei Federal 11.419/2006, Medida Provisória 2.200-2/2001, Decreto 1.455/2010 e Portaria XXX. A assinatura digital cumpre a função de associar uma pessoa ou entidade a uma chave pública. Os métodos criptográficos adotados pela Prefeitura de Contagem impedem que a assinatura eletrônica seja falsificada, ou que os dados do documento sejam adulterados, tornando-os invioláveis.
Portanto, encontram-se garantidas, pela assinatura digital, a autenticidade e a inviolabilidade de todos os dados do presente DIÁRIO OFICIAL DE CONTAGEM - MG (doc)." Para outras informações www.contagem.mg.gov.br.

ÓRGÃO: 19 - SECRETARIA MUNICIPAL DE TRAB. E GERAÇÃO DE RENDA

UNIDADE: 1 - SECRETARIA MUNICIPAL DE TRABALHO E GERAÇÃO DE RENDA

PROGRAMA: 0001 - Gestão e Modernização Administrativa

Objetivo: Desenvolver ações administrativas e financeiras visando garantir recursos humanos, materiais, financeiros, técnicos e institucionais necessários à execução das políticas públicas sob responsabilidade do município de Contagem

INDICADORES

UNIDADE DE MEDIDA	ÍNDICE MAIS RECENTE	DATA APURAÇÃO	ÍNDICE FINAL PPA

	Unidade de Medida	Tipo		2018	2019	2020	2021
	Percentual	A	**Meta Física**	100,00	100,00	100,00	100,00
			Valor	1.000.000,00	1.193.897,00	1.324.726,00	1.324.726,00

Título da Ação: SETGER 001 - Gestão, manutenção e planejamento institucional

Descrição da Ação: Coordenação, implementação e avaliação das ações de gestão, manutenção e planejamento, executando os serviços de apoio e suporte técnico-administrativo necessários ao cumprimento das atribuições institucionais.

Finalidade da Ação: Coordenar, implementar e avaliar as ações de gestão, manutenção e planejamento, executando os serviços de apoio e suporte técnico-administrativo necessários ao cumprimento das atribuições institucionais

Produto da Ação: Ação de apoio à gestão institucional realizada

	Pagamento	A	**Meta Física**	13,00	13,00	13,00	13,00
			Valor	1.333.504,00	1.823.223,00	2.155.888,00	2.242.123,00

Título da Ação: SETGER 002 - Remuneração de pessoal ativo e encargos sociais

Descrição da Ação: Viabilização da remuneração de pessoal ativo do município e pagamento dos respectivos encargos sociais e auxílios, conferindo condições adequadas ao cumprimento das atribuições institucionais

Finalidade da Ação: Viabilizar a remuneração de pessoal ativo do município e pagamento dos respectivos encargos sociais e auxílios, conferindo condições adequadas ao cumprimento das atribuições institucionais

Produto da Ação: Pagamento realizado

Total por Programa:	**2.333.504,00**	**3.017.120,00**	**3.480.614,00**	**3.566.849,00**
Total por Unidade:	**2.333.504,00**	**3.017.120,00**	**3.480.614,00**	**3.566.849,00**

UNIDADE: 2 - FUNDO MUNICIPAL DE TRABALHO E RENDA SOLIDÁRIA

PROGRAMA: 0034 - Atendimento ao Trabalhador

Objetivo: Auxiliar os munícipes de Contagem no que diz respeito ao emprego. Desde a confecção de documentos necessários para contratação, quanto dar entrada no seguro desemprego e na intermediação de mão de obra entre empregador e trabalhador

INDICADORES

UNIDADE DE MEDIDA	ÍNDICE MAIS RECENTE	DATA APURAÇÃO	ÍNDICE FINAL PPA
Ações executadas/ações planejadas Percentual	100	01/2017	100

	Unidade de Medida	Tipo		2018	2019	2020	2021

ÓRGÃO: 19 - SECRETARIA MUNICIPAL DE TRAB. E GERAÇÃO DE RENDA

UNIDADE: 2 - FUNDO MUNICIPAL DE TRABALHO E RENDA SOLIDÁRIA

PROGRAMA: 0034 - Atendimento ao Trabalhador

	Unidade	A	**Meta Física**	24.400,00	16.000,00	16.000,00	16.000,00
			Valor	100,00	100,00	100,00	100,00

Título da Ação: FMTRS 001 - Emissão de Carteira de Trabalho e Previdência Social - CTPS e de Carteira de Identidade - RG

Descrição da Ação: Emissão da Carteira de Identidade e de Carteira de Trabalho e Previdência Social (CTPS) para cidadãos no município, constituindo-se mecanismo de identificação do trabalhador. Descentralizar o atendimento nas regionais e na unidade móvel do SINE. Nota: meta não cumulativa.

Finalidade da Ação: Emitir carteiras de trabalho e previdência social - CTPS e carteiras de identidade RG para identificação do trabalhador.

Produto da Ação: Carteiras emitidas

	Percentual	A	**Meta Física**	100,00	100,00	100,00	100,00
			Valor	100,00	100,00	100,00	100,00

Título da Ação: FMTRS 002 - Atendimento da População Através do SINE Móvel

Descrição da Ação: Viabilização do atendimento do cidadão nas políticas do sistema de trabalho, emprego e renda em sua localização por bairros do município.

Finalidade da Ação: Atender o cidadão nas políticas de trabalho em diversos bairros do município

Produto da Ação: População Atendida

	Unidade	A	**Meta Física**	48.875,00	48.875,00	0,00	0,00
			Valor	1.575.105,00	1.130.199,00	0,00	0,00

Título da Ação: FMTRS 005 - Requerimento ao Seguro Desemprego e Intermediação de Mão de Obra no âmbito do SINE

Descrição da Ação: Viabilização para o trabalhador desempregado entrada ao requerimento do seguro desemprego, provendo proteção social ao trabalhador enquanto está em situação de desemprego. Colocar o trabalhador no mercado formal de trabalho, buscando a redução dos custos e do tempo de espera, tanto para o trabalhador quanto para o empregador que oferta vaga de emprego

Finalidade da Ação: Auxiliar o trabalhador desempregado a requerer o seguro desemprego e reinserir o trabalhador no mercado formal de trabalho

Produto da Ação: Serviços SINE oferecidos

Total por Programa:	**1.575.305,00**	**1.130.399,00**	**200,00**	**200,00**

PROGRAMA: 0035 - Geração de Emprego, Trabalho, Renda e Qualificação

Objetivo: Qualificar os jovens e trabalhadores em geral e auxiliá-los na entrada no mercado de trabalho.

INDICADORES

UNIDADE DE MEDIDA	ÍNDICE MAIS RECENTE	DATA APURAÇÃO	ÍNDICE FINAL PPA
Redução da taxa de desemprego Ref: 79.830 trabalhadores desligados em 2016 Percentual	3	01/2017	10
Número de trabalhadores qualificados Qualificados	5000	01/2017	7000

	Unidade de Medida	Tipo		2018	2019	2020	2021

"Este documento está **assinado digitalmente** nos termos da Lei Federal 11.419/2006, Medida Provisória 2.200-2/2001, Decreto 1.455/2010 e Portaria XXX. A assinatura digital cumpre a função de associar uma pessoa ou entidade a uma chave pública. Os métodos criptográficos adotados pela Prefeitura de Contagem impedem que a assinatura eletrônica seja falsificada, ou que os dados do documento sejam adulterados, tornando-os invioláveis.
Portanto, encontram-se garantidas, pela assinatura digital, a autenticidade e a inviolabilidade de todos os dados do presente DIÁRIO OFICIAL DE CONTAGEM - MG (doc)." Para outras informações www.contagem.mg.gov.br.

Municipio de Contagem **PLANO PLURIANUAL** Período: 2018 a 2021 Ano em Curso: 2020 Versão: 1

DETALHAMENTO DOS PROGRAMAS VINCULADOS AS AÇÕES

Página 109 de 134

EM R$1.00

ÓRGÃO: 19 - SECRETARIA MUNICIPAL DE TRAB. E GERAÇÃO DE RENDA

UNIDADE: 2 - FUNDO MUNICIPAL DE TRABALHO E RENDA SOLIDÁRIA

PROGRAMA: 0035 - Geração de Emprego, Trabalho, Renda e Qualificação

Percentual	A	**Meta Física**	4,00	2,00	2,00	2,00
		Valor	100,00	100,00	100,00	100,00

Título da Ação: FMTRS 004 - Realização de Estudos e Pesquisas para Apoio e Gestão do Sistema Público de Emprego, Trabalho e Renda

Descrição da Ação: Geração de informações estratégicas para otimização das políticas públicas de emprego no Município; disponibilizar informações para subsidiar políticas de emprego, trabalho e renda. - Nota: meta não cumulativa.

Finalidade da Ação: Coletar informações que otimizem as políticas públicas de emprego

Produto da Ação: Pesquisa Realizada

Unidade	A	**Meta Física**	158,00	1.074,00	0,00	0,00
		Valor	1.294.603,00	217.975,00	0,00	0,00

Título da Ação: FMTRS 006 - Inserção do deficiente físico e idoso no mercado de trabalho

Descrição da Ação: Aprimoramento da inserção do trabalhador no mercado de trabalho por meio de sua qualificação. Nota - meta não cumulativa.

Finalidade da Ação: Reinserir deficientes físicos e idosos no mercado de trabalho por meio de ações de qualificação profissional

Produto da Ação: Trabalhador qualificado

Unidade	A	**Meta Física**	3.720,00	2.506,00	3.580,00	3.580,00
		Valor	100,00	0,00	0,00	0,00

Título da Ação: FMTRS 007 - Qualificação Social e Profissional de Trabalhadores

Descrição da Ação: Aprimoramento do trabalhador no mercado de trabalho por meio de sua qualificação.

Finalidade da Ação: Proporcionar melhores condições para os trabalhadores no mercado de trabalho por meio de ações de qualificação.

Produto da Ação: Trabalhador qualificado

Unidade	A	**Meta Física**	3.720,00	2.506,00	3.580,00	3.580,00
		Valor	0,00	508.608,00	758.729,00	758.729,00

Título da Ação: FMTRS 007 - Qualificação Social e Profissional de Trabalhadores

Descrição da Ação: Aprimoramento do trabalhador no mercado de trabalho por meio de sua qualificação.

Finalidade da Ação: Proporcionar melhores condições para os trabalhadores no mercado de trabalho por meio de ações de qualificação.

Produto da Ação: Trabalhador qualificado

Percentual	A	**Meta Física**	100,00	100,00	100,00	100,00
		Valor	112.200,00	68.000,00	100,00	100,00

Título da Ação: FMTRS 008 - Manutenção da Universidade Aberta e Integrada de Minas Gerais

Descrição da Ação: Manutenção da unidade da Rede UAITEC em Contagem para cursos de capacitação profissional, Tecnológicos, Extensão Universitária, Pós-Graduação e cursos de idiomas, em nosso equipamento (CEFORT)

Finalidade da Ação: Manter Unidade da Rede UAITEC visando a capacitação profissional dos munícipes.

Produto da Ação: Unidade de educação a distância mantida.

Municipio de Contagem **PLANO PLURIANUAL** Período: 2018 a 2021 Ano em Curso: 2020 Versão: 1

DETALHAMENTO DOS PROGRAMAS VINCULADOS AS AÇÕES

Página 110 de 134

EM R$1.00

ÓRGÃO: 19 - SECRETARIA MUNICIPAL DE TRAB. E GERAÇÃO DE RENDA

UNIDADE: 2 - FUNDO MUNICIPAL DE TRABALHO E RENDA SOLIDÁRIA

PROGRAMA: 0035 - Geração de Emprego, Trabalho, Renda e Qualificação

Unidade	A	**Meta Física**	0,00	272,00	544,00	544,00
		Valor	0,00	904.493,00	899.421,00	899.421,00

Título da Ação: FMTRS 009 - Fomento e Fortalecimento da Economia Solidária

Descrição da Ação: Fomento e fortalecimento dos Empreendimentos de Economia Solidária (EES), incluindo o apoio e a promoção dos espaços de comercialização dos produtos da economia popular solidária e a qualificação para os empreendimentos.

Finalidade da Ação: Executar projetos de enfretamento à pobreza por meio de fomento aos empreendimentos de economia solidária.

Produto da Ação: Empreendimento Econômico Solidário (EES) apoiado

Total por Programa:	**1.407.003,00**	**1.699.176,00**	**1.658.350,00**	**1.658.350,00**
Total por Unidade:	**2.982.308,00**	**2.829.575,00**	**1.658.550,00**	**1.658.550,00**

UNIDADE: 3 - FUNDO DO TRABALHO DE CONTAGEM - FUNTRAC

PROGRAMA: 0034 - Atendimento ao Trabalhador

Objetivo: Auxiliar os munícipes de Contagem no que diz respeito ao emprego. Desde a confecção de documentos necessários para contratação, quanto dar entrada no seguro desemprego e na intermediação de mão de obra entre empregador e trabalhador

INDICADORES

UNIDADE DE MEDIDA	ÍNDICE MAIS RECENTE	DATA APURAÇÃO	ÍNDICE FINAL PPA
Ações executadas/ações planejadas Percentual	100	01/2017	100

	Unidade de Medida	Tipo		2018	2019	2020	2021
	Unidade	A	**Meta Física**	0,00	0,00	48.875,00	48.875,00
			Valor	0,00	0,00	1.130.199,00	1.130.199,00

Título da Ação: FUNTRAC 001 - Requerimento ao Seguro Desemprego e Intermediação de Mão de Obra no âmbito do SINE

Descrição da Ação: Viabilização para o trabalhador desempregado entrada ao requerimento do seguro desemprego, provendo proteção social ao trabalhador enquanto está em situação de desemprego. Colocar o trabalhador no mercado formal de trabalho, buscando a redução dos custos e do tempo de espera, tanto para o trabalhador quanto para o empregador que oferta vaga de emprego

Finalidade da Ação: Auxiliar o trabalhador desempregado a requerer o seguro desemprego e reinserir o trabalhador no mercado formal de trabalho

Produto da Ação: Serviços SINE oferecidos

Total por Programa:	**0,00**	**0,00**	**1.130.199,00**	**1.130.199,00**
Total por Unidade:	**0,00**	**0,00**	**1.130.199,00**	**1.130.199,00**
Total por Órgão:	**5.315.812,00**	**5.846.695,00**	**6.269.363,00**	**6.355.598,00**

"Este documento está **assinado digitalmente** nos termos da Lei Federal 11.419/2006, Medida Provisória 2.200-2/2001, Decreto 1.455/2010 e Portaria XXX. A assinatura digital cumpre a função de associar uma pessoa ou entidade a uma chave pública. Os métodos criptográficos adotados pela Prefeitura de Contagem impedem que a assinatura eletrônica seja falsificada, ou que os dados do documento sejam adulterados, tornando-os invioláveis.
Portanto, encontram-se garantidas, pela assinatura digital, a autenticidade e a inviolabilidade de todos os dados do presente DIÁRIO OFICIAL DE CONTAGEM - MG (doc)." Para outras informações www.contagem.mg.gov.br.

Municipio de Contagem **PLANO PLURIANUAL** Período: 2018 a 2021 Ano em Curso: 2020 Versão: 1

DETALHAMENTO DOS PROGRAMAS VINCULADOS AS AÇÕES

Página 111 de 134

EM R$1.00

ÓRGÃO: 20 - SECRETARIA MUNICIPAL DE CULTURA, ESPORTE E JUVENTUDE

UNIDADE: 1 - SECRETARIA MUNICIPAL DE CULTURA, ESPORTE E JUVENTUDE

PROGRAMA: 0001 - Gestão e Modernização Administrativa

Objetivo: Desenvolver ações administrativas e financeiras visando garantir recursos humanos, materiais, financeiros, técnicos e institucionais necessários à execução das políticas públicas sob responsabilidade do município de Contagem

INDICADORES

UNIDADE DE MEDIDA	ÍNDICE MAIS RECENTE	DATA APURAÇÃO	ÍNDICE FINAL PPA

	Unidade de Medida	Tipo		2018	2019	2020	2021
	Pagamento	A	**Meta Física**	0,00	13,00	13,00	13,00
			Valor	0,00	4.474.131,00	4.313.007,00	4.485.527,00

Título da Ação: SECEJ 010 - Remuneração de pessoal ativo e encargos sociais

Descrição da Ação: Viabilização da remuneração de pessoal ativo do município e pagamento dos respectivos encargos sociais e auxílios, conferindo condições adequadas ao cumprimento das atribuições institucionais

Finalidade da Ação: Viabilizar a remuneração de pessoal ativo do município e pagamento dos respectivos encargos sociais e auxílios, conferindo condições adequadas ao cumprimento das atribuições institucionais

Produto da Ação: Pagamento realizado

	Percentual	A	**Meta Física**	0,00	100,00	100,00	100,00
			Valor	0,00	250.000,00	25.000,00	65.000,00

Título da Ação: SECEJ 011 - Gestão, manutenção e planejamento institucional

Descrição da Ação: Coordenação, implementação e avaliação das ações de gestão, manutenção e planejamento, executando os serviços de apoio e suporte técnico-administrativo necessários ao cumprimento das atribuições institucionais

Finalidade da Ação: Coordenar, implementar e avaliar as ações de gestão, manutenção e planejamento, executando os serviços de apoio e suporte técnico-administrativo necessários ao cumprimento das atribuições institucionais

Produto da Ação: Ação de apoio à gestão institucional realizada

	Unidade	A	**Meta Física**	0,00	0,00	13,00	13,00
			Valor	0,00	0,00	1.642.000,00	1.808.000,00

Título da Ação: SECEJ 017 - Gestão de Subcontratados da SECEJ

Descrição da Ação: Execução para a remuneração de pessoal e pagamento dos respectivos professores, coordenadores e estagiários.

Finalidade da Ação: Viabilizar a remuneração de pessoal e pagamento dos respectivos professores, coordenadores e estagiários pela execução dos programas da SECEJ

Produto da Ação: Pagamentos Realizados

	Pagamento	A	**Meta Física**	13,00	0,00	0,00	0,00
			Valor	2.238.506,00	0,00	0,00	0,00

Título da Ação: SELJU 010 - Remuneração de pessoal ativo e encargos sociais

Descrição da Ação: Viabilização da remuneração de pessoal ativo do município e pagamento dos respectivos encargos sociais e auxílios, conferindo condições adequadas ao cumprimento das atribuições institucionais

Finalidade da Ação: Viabilizar a remuneração de pessoal ativo do município e pagamento dos respectivos encargos sociais e auxílios, conferindo condições adequadas ao cumprimento das atribuições institucionais

Produto da Ação: Pagamento realizado

Municipio de Contagem **PLANO PLURIANUAL** Período: 2018 a 2021 Ano em Curso: 2020 Versão: 1

DETALHAMENTO DOS PROGRAMAS VINCULADOS AS AÇÕES

Página 112 de 134

EM R$1.00

ÓRGÃO: 20 - SECRETARIA MUNICIPAL DE CULTURA, ESPORTE E JUVENTUDE

UNIDADE: 1 - SECRETARIA MUNICIPAL DE CULTURA, ESPORTE E JUVENTUDE

PROGRAMA: 0001 - Gestão e Modernização Administrativa

	Percentual	A	**Meta Física**	100,00	0,00	0,00	0,00
			Valor	16.000,00	0,00	0,00	0,00

Título da Ação: SELJU 011 - Gestão, manutenção e planejamento institucional

Descrição da Ação: Coordenação, implementação e avaliação das ações de gestão, manutenção e planejamento, executando os serviços de apoio e suporte técnico-administrativo necessários ao cumprimento das atribuições institucionais

Finalidade da Ação: Coordenar, implementar e avaliar as ações de gestão, manutenção e planejamento, executando os serviços de apoio e suporte técnico-administrativo necessários ao cumprimento das atribuições institucionais

Produto da Ação: Ação de apoio à gestão institucional realizada

Total por Programa:	**2.254.506,00**	**4.724.131,00**	**5.980.007,00**	**6.358.527,00**

PROGRAMA: 0014 - Contagem Cultural

Objetivo: Executar as ações de Incentivo à Cultura.

INDICADORES

UNIDADE DE MEDIDA	ÍNDICE MAIS RECENTE	DATA APURAÇÃO	ÍNDICE FINAL PPA
Percentual de realização de atividades / atividades planejadas (ou solicitadas) Percentual	100	01/2017	100

	Unidade de Medida	Tipo		2018	2019	2020	2021
	Percentual	A	**Meta Física**	100,00	100,00	100,00	100,00
			Valor	0,00	1.411.505,00	278.710,00	171.710,00

Título da Ação: SECEJ 013 - Fomento à Cultura e Proteção ao Patrimônio Cultural

Descrição da Ação: Organização e apoio a eventos culturais e às ações de preservação do Patrimônio e da Memória, com auxílio a entidades e manutenção dos bens patrimoniais

Finalidade da Ação: Fomentar atividades culturais no município.

Produto da Ação: Termos firmados

	Unidade	A	**Meta Física**	0,00	4,00	4,00	4,00
			Valor	0,00	446.254,00	1.001,00	1.000,00

Título da Ação: SECEJ 015 - Ponto de Cultura

Descrição da Ação: Repasse de recursos a entidades para o fomento à cultura e expressões artísticas, inserindo as entidades no Programa Cultura Viva do Governo Federal

Finalidade da Ação: Democratizar a cultura através de termos de parcerias firmados com entidades, tornando-as co-gestoras das políticas culturais do município.

Produto da Ação: Ponto de cultura implantado e mantido

"Este documento está **assinado digitalmente** nos termos da Lei Federal 11.419/2006, Medida Provisória 2.200-2/2001, Decreto 1.455/2010 e Portaria XXX. A assinatura digital cumpre a função de associar uma pessoa ou entidade a uma chave pública. Os métodos criptográficos adotados pela Prefeitura de Contagem impedem que a assinatura eletrônica seja falsificada, ou que os dados do documento sejam adulterados, tornando-os invioláveis.
Portanto, encontram-se garantidas, pela assinatura digital, a autenticidade e a inviolabilidade de todos os dados do presente DIÁRIO OFICIAL DE CONTAGEM - MG (doc)." Para outras informações www.contagem.mg.gov.br.

Municipio de Contagem **PLANO PLURIANUAL** Período: 2018 a 2021 Ano em Curso: 2020 Versão: 1

DETALHAMENTO DOS PROGRAMAS VINCULADOS AS AÇÕES

Página 113 de 134

EM R$1.00

ÓRGÃO: 20 - SECRETARIA MUNICIPAL DE CULTURA, ESPORTE E JUVENTUDE

UNIDADE: 1 - SECRETARIA MUNICIPAL DE CULTURA, ESPORTE E JUVENTUDE

PROGRAMA: 0014 - Contagem Cultural

	Unidade	P					
			Meta Física	0,00	2,00	2,00	2,00
			Valor	0,00	200.000,00	1,00	60.000,00

Título da Ação: SECEJ 016 - Apoio e fomento a instituições públicas ou privadas de caráter cultural sem finalidade lucrativa

Descrição da Ação: Repasse de recursos para atender a atividades artísticas e culturais que atendam a Cultura do Município. - Nota: meta não cumulativa

Finalidade da Ação: Implementar políticas que atendam às demandas da Secretaria.

Produto da Ação: Termos assinados

Total por Programa:	**0,00**	**2.057.759,00**	**279.712,00**	**232.710,00**

PROGRAMA: 0054 - Contagem Para Todos

Objetivo: Garantir a proteção de direitos humanos e a promoção da cidadania, incentivando o respeito às diferenças individuais e ao pluralismo de formas de vida.

INDICADORES

UNIDADE DE MEDIDA	ÍNDICE MAIS RECENTE	DATA APURAÇÃO	ÍNDICE FINAL PPA
Percentual de conclusão das ações desenvolvidas Percentual	60	01/2017	100

	Unidade de Medida	Tipo		2018	2019	2020	2021
	Percentual	P	**Meta Física**	0,00	100,00	100,00	100,00
			Valor	0,00	2.534.000,00	310.001,00	350.000,00

Título da Ação: SECEJ 014 - Centro de Referência da Juventude

Descrição da Ação: Implantação, estruturação e gestão do Centro de Referência da Juventude.

Finalidade da Ação: Disponibilizar um espaço onde serão ofertados serviços e atividades que garantam a promoção dos direitos dos jovens.

Produto da Ação: Centro de Referência da Juventude em funcionamento

Total por Programa:	**0,00**	**2.534.000,00**	**310.001,00**	**350.000,00**

PROGRAMA: 0073 - Programa Segundo Tempo

Objetivo: Democratizar o acesso ao esporte educacional de qualidade, nas escolas municipais e estaduais da rede pública de ensino localizadas nas cidades sede da Copa do Mundo de Futebol de 2014 e regiões metropolitana.

INDICADORES

UNIDADE DE MEDIDA	ÍNDICE MAIS RECENTE	DATA APURAÇÃO	ÍNDICE FINAL PPA
Núcleos implantados Número	63	01/2017	63

	Unidade de Medida	Tipo		2018	2019	2020	2021

Municipio de Contagem **PLANO PLURIANUAL** Período: 2018 a 2021 Ano em Curso: 2020 Versão: 1

DETALHAMENTO DOS PROGRAMAS VINCULADOS AS AÇÕES

Página 114 de 134

EM R$1.00

ÓRGÃO: 20 - SECRETARIA MUNICIPAL DE CULTURA, ESPORTE E JUVENTUDE

UNIDADE: 1 - SECRETARIA MUNICIPAL DE CULTURA, ESPORTE E JUVENTUDE

PROGRAMA: 0073 - Programa Segundo Tempo

	Unidade	P					
			Meta Física	63,00	0,00	0,00	0,00
			Valor	778.073,00	0,00	0,00	0,00

Título da Ação: SELJU 001 - Prorrogação de vigência do Convênio 793312/13 (Programa Segundo Tempo) com implantação e manutenção de núcleos

Descrição da Ação: Restabelecimento das metas de atendimento pactuadas através da prorrogação de vigência do Convênio, com a implantação de super núcleos em praças e parques do município

Finalidade da Ação: Prorrogar a vigência do Convênio 793312/13 e implantar os núcleos

Produto da Ação: Núcleos implementados

Total por Programa:	**778.073,00**	**0,00**	**0,00**	**0,00**

PROGRAMA: 0074 - Luta Pela Cidadania

Objetivo: Democratizar o acesso às práticas corporais de lutas e artes marciais em uma perspectiva educacional, desenvolvidas com qualidade, como forma de inclusão social para toda a população.

INDICADORES

UNIDADE DE MEDIDA	ÍNDICE MAIS RECENTE	DATA APURAÇÃO	ÍNDICE FINAL PPA
Número de núcleos implementados e mantidos Unidade	01	01/2017	02

	Unidade de Medida	Tipo		2018	2019	2020	2021
	Unidade	P	**Meta Física**	1,00	0,00	0,00	0,00
			Valor	162.000,00	0,00	0,00	0,00

Título da Ação: SELJU 002 - Estruturação de núcleos do Programa Luta pela cidadania

Descrição da Ação: Realização da reforma do espaço físico dos núcleos, bem como a contratação de pessoal para ministrar as aulas, aquisição de material necessário, ações de divulgação do programa e efetivação das aulas para os alunos inscritos

Finalidade da Ação: Realizar a implantação dos núcleos e dar início às atividades

Produto da Ação: Núcleos implantados e mantidos

Total por Programa:	**162.000,00**	**0,00**	**0,00**	**0,00**

PROGRAMA: 0075 - Projeto Esportes e Lazer da Cidade - PELC

Objetivo: Democratizar o lazer e o esporte recreativo.

INDICADORES

UNIDADE DE MEDIDA	ÍNDICE MAIS RECENTE	DATA APURAÇÃO	ÍNDICE FINAL PPA
Número de núcleos implantados e mantidos Unidade	1	01/2017	2

	Unidade de Medida	Tipo		2018	2019	2020	2021

"Este documento está **assinado digitalmente** nos termos da Lei Federal 11.419/2006, Medida Provisória 2.200-2/2001, Decreto 1.455/2010 e Portaria XXX. A assinatura digital cumpre a função de associar uma pessoa ou entidade a uma chave pública. Os métodos criptográficos adotados pela Prefeitura de Contagem impedem que a assinatura eletrônica seja falsificada, ou que os dados do documento sejam adulterados, tornando-os invioláveis.
Portanto, encontram-se garantidas, pela assinatura digital, a autenticidade e a inviolabilidade de todos os dados do presente DIÁRIO OFICIAL DE CONTAGEM - MG (doc)." Para outras informações www.contagem.mg.gov.br.

Municipio de Contagem **PLANO PLURIANUAL** Período: 2018 a 2021 Ano em Curso: 2020 Versão: 1

DETALHAMENTO DOS PROGRAMAS VINCULADOS AS AÇÕES

Página 115 de 134

EM R$1.00

ÓRGÃO: 20 - SECRETARIA MUNICIPAL DE CULTURA, ESPORTE E JUVENTUDE

UNIDADE: 1 - SECRETARIA MUNICIPAL DE CULTURA, ESPORTE E JUVENTUDE

PROGRAMA: 0075 - Projeto Esportes e Lazer da Cidade - PELC

	Unidade	P	**Meta Física**	2,00	0,00	0,00	0,00
			Valor	270.000,00	0,00	0,00	0,00

Título da Ação: SELJU 003 - Estruturação, implantação e gestão do Projeto PELC Esporte e Lazer da Cidade

Descrição da Ação: Realização de parcerias com outros programas estruturantes da Política Social do Governo Federal, buscando aprimorar o controle social e a intersetorialidade, gerando a ampliação e a valorização das políticas públicas de esporte e lazer no nível local

Finalidade da Ação: Garantir o acesso às práticas e aos conhecimentos sobre esporte e lazer a todos os cidadãos

Produto da Ação: Núcleo implantado e mantido

Total por Programa:	**270.000,00**	**0,00**	**0,00**	**0,00**

PROGRAMA: 0076 - Seleções do Futuro

Objetivo: Dar oportunidade para que crianças e adolescentes vivenciem práticas esportivas, sobretudo o futebol, sem esquecer das ações sociais, educacionais e culturais.

INDICADORES

UNIDADE DE MEDIDA	ÍNDICE MAIS RECENTE	DATA APURAÇÃO	ÍNDICE FINAL PPA
Número de núcleos criados Unidade	2	01/2017	2

	Unidade de Medida	Tipo		2018	2019	2020	2021
	Unidade	P	**Meta Física**	2,00	0,00	0,00	0,00
			Valor	367.200,00	0,00	0,00	0,00

Título da Ação: SELJU 004 - Lançamento do Projeto Seleções do Futuro

Descrição da Ação: Realização de um evento de lançamento aberto para a comunidade, com as crianças que serão atendidas pelo programa em cada núcleo e com a presença de representantes da Prefeitura, Secretaria de Esportes e de atletas para mostrar a importância do esporte e sobre o impacto que o programa causará no município

Finalidade da Ação: Realizar um evento de lançamento do Projeto Seleções do Futuro detalhando sobre o funcionamento de cada núcleo, metodologia utilizada nas aulas, métodos de avaliação dos alunos, atribuições dos profissionais envolvidos, dentre outras informações pertinentes ao programa

Produto da Ação: Núcleo Esportivo mantido

Total por Programa:	**367.200,00**	**0,00**	**0,00**	**0,00**

PROGRAMA: 0077 - Plataforma de Esportes em Contagem

Objetivo: Dar oportunidade para que toda a população vivencie práticas esportivas, sem esquecer das ações sociais, educacionais e culturais que minimizam a vulnerabilidade social das crianças e adolescentes, estimulando-os a melhorar o rendimento escolar (notas, comportamento e frequência).

INDICADORES

UNIDADE DE MEDIDA	ÍNDICE MAIS RECENTE	DATA APURAÇÃO	ÍNDICE FINAL PPA
Implementação das ações Percentual	25%	01/2017	100%

	Unidade de Medida	Tipo		2018	2019	2020	2021

Municipio de Contagem **PLANO PLURIANUAL** Período: 2018 a 2021 Ano em Curso: 2020 Versão: 1

DETALHAMENTO DOS PROGRAMAS VINCULADOS AS AÇÕES

Página 116 de 134

EM R$1.00

ÓRGÃO: 20 - SECRETARIA MUNICIPAL DE CULTURA, ESPORTE E JUVENTUDE

UNIDADE: 1 - SECRETARIA MUNICIPAL DE CULTURA, ESPORTE E JUVENTUDE

PROGRAMA: 0077 - Plataforma de Esportes em Contagem

	Unidade	A	**Meta Física**	0,00	300,00	400,00	500,00
			Valor	0,00	360.000,00	110.001,00	142.700,00

Título da Ação: SECEJ 005 - Realização das Aulas de Ginástica de Trampolim.

Descrição da Ação: Disponibilização de aulas para crianças e adolescentes da comunidade estudantil, em que as crianças frequentam as aulas de formação e caso apresentem aptidão para o esporte, são direcionadas ao aperfeiçoamento e consequentemente para a equipe de competição.

Finalidade da Ação: Ofertar aulas de ginástica de trampolim

Produto da Ação: Alunos atendidos

	Unidade	A	**Meta Física**	0,00	76,00	8,00	8,00
			Valor	0,00	1.580.005,00	206.381,00	289.001,00

Título da Ação: SECEJ 006 - Núcleos de Esporte e Lazer

Descrição da Ação: Estruturação, implantação e gestão de núcleos de esporte e lazer

Finalidade da Ação: Disponibilizar espaços próprios para atividades que proporcionem inclusão social, cidadania, lazer, aprendizado e integração.

Produto da Ação: Núcleos esportivos implantados e mantidos

	Unidade	P	**Meta Física**	0,00	3,00	3,00	3,00
			Valor	0,00	13.389.174,00	4.727.952,00	2.536.951,00

Título da Ação: SECEJ 007 - Construção, adaptação e reforma de infraestrutura em espaços para prática esportiva e cultural

Descrição da Ação: Construção, adaptação e reforma de infraestrutura em espaços públicos para prática esportiva e cultural com recursos via emendas. - Nota: meta não cumulativa.

Finalidade da Ação: Adaptar, revitalizar e construir espaços para a prática esportiva e cultural

Produto da Ação: Espaços esportivos adaptados, revitalizados, construídos e mantidos

	Unidade	A	**Meta Física**	0,00	50,00	50,00	50,00
			Valor	0,00	1.021.611,00	596.801,00	720.000,00

Título da Ação: SECEJ 008 - Promoção, fomento e apoio ao esporte e ao lazer

Descrição da Ação: Realização e apoio a eventos esportivos e de lazer. - Nota: meta não cumulativa.

Finalidade da Ação: Promover e apoiar atividades esportivas, de lazer e educacionais nos espaços coletivos

Produto da Ação: Eventos e competições organizados e/ou apoiados pela SECEJ

	Unidade	A	**Meta Física**	0,00	4,00	2,00	2,00
			Valor	0,00	670.000,00	7.000,00	130.000,00

Título da Ação: SECEJ 012 - Tabelinha - Futebol de Campo

Descrição da Ação: Criação de 16 núcleos de futebol de campo nas oito regionais do município, selecionando, treinando, qualificando, educando e aprimorando as técnicas desportivas bem como as características individuais de cada atleta. Cada núcleo atenderá 200 crianças. - Nota: meta não cumulativa.

Finalidade da Ação: Ofertar a prática de futebol, para crianças, jovens e adolescentes de 10 a 15 anos

Produto da Ação: Núcleo implantado e mantidos

"Este documento está **assinado digitalmente** nos termos da Lei Federal 11.419/2006, Medida Provisória 2.200-2/2001, Decreto 1.455/2010 e Portaria XXX. A assinatura digital cumpre a função de associar uma pessoa ou entidade a uma chave pública. Os métodos criptográficos adotados pela Prefeitura de Contagem impedem que a assinatura eletrônica seja falsificada, ou que os dados do documento sejam adulterados, tornando-os invioláveis.
Portanto, encontram-se garantidas, pela assinatura digital, a autenticidade e a inviolabilidade de todos os dados do presente DIÁRIO OFICIAL DE CONTAGEM - MG (doc)." Para outras informações www.contagem.mg.gov.br.

Municipio de Contagem **PLANO PLURIANUAL** Período: 2018 a 2021 Ano em Curso: 2020 Versão: 1

DETALHAMENTO DOS PROGRAMAS VINCULADOS AS AÇÕES

Página 117 de 134

EM R$1.00

ÓRGÃO: 20 - SECRETARIA MUNICIPAL DE CULTURA, ESPORTE E JUVENTUDE

UNIDADE: 1 - SECRETARIA MUNICIPAL DE CULTURA, ESPORTE E JUVENTUDE

PROGRAMA: 0077 - Plataforma de Esportes em Contagem

Unidade	A	**Meta Física**	200,00	0,00	0,00	0,00
		Valor	230.000,00	0,00	0,00	0,00

Título da Ação: SELJU 005 - Realização das Aulas de Ginástica de Trampolim.

Descrição da Ação: Disponibilização de aulas para crianças e adolescentes da comunidade estudantil de Contagem, em que as crianças frequentam as aulas de formação e caso apresentem aptidão para o esporte, são direcionadas ao aperfeiçoamento e consequentemente para a equipe de competição.

Finalidade da Ação: Ofertar aulas de ginástica de trampolim

Produto da Ação: Alunos atendidos

Unidade	A	**Meta Física**	8,00	0,00	0,00	0,00
		Valor	299.886,00	0,00	0,00	0,00

Título da Ação: SELJU 006 - Inauguração dos Núcleos esportivos da Base do Futuro

Descrição da Ação: Criação de núcleos de futsal, basquetebol, handebol e voleibol nas oito regionais do município, selecionando, treinando, qualificando, educando e aprimorando as técnicas desportivas bem como as características individuais de cada atleta

Finalidade da Ação: Estabelecer núcleos de futsal, basquetebol, handebol e voleibol nas oito regionais do município

Produto da Ação: Núcleos esportivos inaugurados

Unidade	P	**Meta Física**	3,00	0,00	0,00	0,00
		Valor	9.777.946,00	0,00	0,00	0,00

Título da Ação: SELJU 007 - Mapeamento, construção, adaptação e reforma de infraestrutura em espaços para prática esportiva

Descrição da Ação: Construção, adaptação e reforma de infraestrutura em espaços públicos para prática esportiva com recursos via emendas federais

Finalidade da Ação: Adaptar, revitalizar e construir espaços para a prática esportiva

Produto da Ação: Espaços esportivos adaptados, revitalizados e construídos

Unidade	A	**Meta Física**	50,00	0,00	0,00	0,00
		Valor	770.000,00	0,00	0,00	0,00

Título da Ação: SELJU 008 - Promoção, fomento e apoio ao esporte e lazer

Descrição da Ação: Realização da divulgação dos eventos, inscrições e editais, bem como apoio financeiro para a realização dos eventos

Finalidade da Ação: Promover e apoiar atividades esportivas, de lazer e educacionais nos espaços coletivos

Produto da Ação: Eventos e competições organizados e/ou apoiados pela SELJU

Unidade	A	**Meta Física**	8,00	0,00	0,00	0,00
		Valor	960.000,00	0,00	0,00	0,00

Título da Ação: SELJU 012 - Base do Futuro - Futebol de Campo

Descrição da Ação: Criação de núcleos de futebol de campo nas oito regionais do município, selecionando, treinando, qualificando, educando e aprimorando as técnicas desportivas bem como as características individuais de cada atleta. Cada núcleo atenderá 200 crianças.

Finalidade da Ação: Criar núcleos de futebol de campo nas oito regionais do município, selecionando, treinando, qualificando, educando e aprimorando as técnicas desportivas bem como as características individuais de cada atleta.

Produto da Ação: Núcleo implantado

Total por Programa:	**12.037.832,00**	**17.020.790,00**	**5.648.135,00**	**3.818.652,00**

Municipio de Contagem **PLANO PLURIANUAL** Período: 2018 a 2021 Ano em Curso: 2020 Versão: 1

DETALHAMENTO DOS PROGRAMAS VINCULADOS AS AÇÕES

Página 118 de 134

EM R$1.00

ÓRGÃO: 20 - SECRETARIA MUNICIPAL DE CULTURA, ESPORTE E JUVENTUDE

UNIDADE: 1 - SECRETARIA MUNICIPAL DE CULTURA, ESPORTE E JUVENTUDE

PROGRAMA: 0078 - Centro de Referência da Juventude

Objetivo: Oferecer à juventude um modo de atendimento que consiga articular e inserir o jovem nas políticas públicas já existentes em um espaço com estrutura adequada para desenvolver atividades de lazer, cultura, educação e participação juvenil na política

INDICADORES

UNIDADE DE MEDIDA	ÍNDICE MAIS RECENTE	DATA APURAÇÃO	ÍNDICE FINAL PPA
Número de atendimentos mensais Unidade	0	01/2017	15000

	Unidade de Medida	Tipo		2018	2019	2020	2021
	Unidade	A	**Meta Física**	0,00	0,00	0,00	0,00
			Valor	100.000,00	0,00	0,00	0,00

Título da Ação: SELJU 009 - Implantação do Tele Centro

Descrição da Ação: Inicialização do jovem com a informática, em um local de fácil acesso à tecnologia, para fomentação de cursos e ajuda no contra turno escolar, para solucionar dúvidas e trabalhos de escola, promovendo a sua inclusão social

Finalidade da Ação: Oferecer aos jovens um espaço equipado com aparelhos de informática para auxílio em atividades escolares, inclusão social, capacitação em informática e acesso à biblioteca digital

Produto da Ação: Telecentro acessado por mês

Total por Programa:	**100.000,00**	**0,00**	**0,00**	**0,00**
Total por Unidade:	**15.969.611,00**	**26.336.680,00**	**12.217.855,00**	**10.759.889,00**

UNIDADE: 2 - FUNDO MUNICIPAL DE ESPORTES

PROGRAMA: 0077 - Plataforma de Esportes em Contagem

Objetivo: Dar oportunidade para que toda a população vivencie práticas esportivas, sem esquecer das ações sociais, educacionais e culturais que minimizam a vulnerabilidade social das crianças e adolescentes, estimulando-os a melhorar o rendimento escolar (notas, comportamento e frequência).

INDICADORES

UNIDADE DE MEDIDA	ÍNDICE MAIS RECENTE	DATA APURAÇÃO	ÍNDICE FINAL PPA
Implementação das ações Percentual	25%	01/2017	100%

	Unidade de Medida	Tipo		2018	2019	2020	2021
	Percentual	A	**Meta Física**	100,00	100,00	100,00	100,00
			Valor	30.000,00	30.000,00	1,00	30.000,00

Título da Ação: FMES 001 - Promoção e apoio a atletas e atividades esportivas no município

Descrição da Ação: Promoção do esporte e lazer nos espaços públicos e apoio a atividades esportivas e à atletas

Finalidade da Ação: Promover e apoiar os atletas e as atividades esportivas no município

Produto da Ação: Atividades e atletas apoiados

Total por Programa:	**30.000,00**	**30.000,00**	**1,00**	**30.000,00**

"Este documento está **assinado digitalmente** nos termos da Lei Federal 11.419/2006, Medida Provisória 2.200-2/2001, Decreto 1.455/2010 e Portaria XXX. A assinatura digital cumpre a função de associar uma pessoa ou entidade a uma chave pública. Os métodos criptográficos adotados pela Prefeitura de Contagem impedem que a assinatura eletrônica seja falsificada, ou que os dados do documento sejam adulterados, tornando-os invioláveis.
Portanto, encontram-se garantidas, pela assinatura digital, a autenticidade e a inviolabilidade de todos os dados do presente DIÁRIO OFICIAL DE CONTAGEM - MG (doc)." Para outras informações www.contagem.mg.gov.br.

Municipio de Contagem **PLANO PLURIANUAL** Período: 2018 a 2021 Ano em Curso: 2020 Versão: 1

DETALHAMENTO DOS PROGRAMAS VINCULADOS AS AÇÕES

Página 119 de 134

EM R$1.00

ÓRGÃO: 20 - SECRETARIA MUNICIPAL DE CULTURA, ESPORTE E JUVENTUDE

UNIDADE: 2 - FUNDO MUNICIPAL DE ESPORTES

Total por Unidade:	**30.000,00**	**30.000,00**	**1,00**	**30.000,00**

UNIDADE: 3 - FUNDO MUNICIPAL DE INCENTIVO A CULTURA - FMIC

PROGRAMA: 0014 - Contagem Cultural

Objetivo: Executar as ações de Incentivo à Cultura.

INDICADORES

UNIDADE DE MEDIDA	ÍNDICE MAIS RECENTE	DATA APURAÇÃO	ÍNDICE FINAL PPA
Percentual de realização de atividades / atividades planejadas (ou solicitadas) Percentual	100	01/2017	100

	Unidade de Medida	Tipo		2018	2019	2020	2021
	Percentual	A	**Meta Física**	100,00	100,00	100,00	100,00
			Valor	0,00	762.197,00	612.000,00	630.000,00

Título da Ação: FMIC 002 - Realização de ações de incentivo e difusão cultural

Descrição da Ação: Execução das ações do Fundo de Incentivo à Cultura, com chamamento público para seleção de projetos artísticos e culturais e fomento a eventos com fiscalização e acompanhamento durante sua realização.

Finalidade da Ação: Realizar chamamento público para seleção de projetos artísticos culturais

Produto da Ação: Apresentações artísticas realizadas

Total por Programa:	**0,00**	**762.197,00**	**612.000,00**	**630.000,00**
Total por Unidade:	**0,00**	**762.197,00**	**612.000,00**	**630.000,00**

UNIDADE: 4 - FUNDO MUNICIPAL DE PROTEÇÃO AO PATRIMÔNIO CULTURAL - FUMPAC

PROGRAMA: 0013 - Preservação do Patrimônio e da Memória

Objetivo: Garantir a preservação e ampliação das ações relacionadas ao Patrimônio e à Memória de Contagem

INDICADORES

UNIDADE DE MEDIDA	ÍNDICE MAIS RECENTE	DATA APURAÇÃO	ÍNDICE FINAL PPA
Ações desenvolvidas / ações planejadas para o período Percentual	100	01/2017	100

	Unidade de Medida	Tipo		2018	2019	2020	2021

Municipio de Contagem **PLANO PLURIANUAL** Período: 2018 a 2021 Ano em Curso: 2020 Versão: 1

DETALHAMENTO DOS PROGRAMAS VINCULADOS AS AÇÕES

Página 120 de 134

EM R$1.00

ÓRGÃO: 20 - SECRETARIA MUNICIPAL DE CULTURA, ESPORTE E JUVENTUDE

UNIDADE: 4 - FUNDO MUNICIPAL DE PROTEÇÃO AO PATRIMÔNIO CULTURAL - FUMPAC

PROGRAMA: 0013 - Preservação do Patrimônio e da Memória

Percentual	A	**Meta Física**	100,00	100,00	100,00	100,00
		Valor	0,00	1.000,00	1,00	30.000,00

Título da Ação: FUMPAC 003 - Elaboração de projetos e execução de obras de Preservação do Patrimônio e da Memória

Descrição da Ação: Elaboração de Projeto e Restauro da Casa da Cultura, Casa dos Cacos, Cineteatro e Centro Cultural, buscando captação de recursos através de convênios e parcerias com a rede privada

Finalidade da Ação: Garantir a preservação do Patrimônio e da Memória

Produto da Ação: Obra concluída

Percentual	A	**Meta Física**	100,00	100,00	100,00	100,00
		Valor	0,00	50.000,00	1,00	30.000,00

Título da Ação: FUMPAC 004 - Desenvolvimento de ações de preservação do patrimônio e da Memória

Descrição da Ação: Ampliação das ações de preservação do Patrimônio e da Memória, com auxílio a entidades e manutenção dos bens patrimoniais

Finalidade da Ação: Garantir a ampliação das ações de preservação do Patrimônio e da Memória

Produto da Ação: Ações desenvolvidas e implementadas

Total por Programa:	**0,00**	**51.000,00**	**2,00**	**60.000,00**
Total por Unidade:	**0,00**	**51.000,00**	**2,00**	**60.000,00**
Total por Órgão:	**15.999.611,00**	**27.179.877,00**	**12.829.858,00**	**11.479.889,00**

"Este documento está **assinado digitalmente** nos termos da Lei Federal 11.419/2006, Medida Provisória 2.200-2/2001, Decreto 1.455/2010 e Portaria XXX. A assinatura digital cumpre a função de associar uma pessoa ou entidade a uma chave pública. Os métodos criptográficos adotados pela Prefeitura de Contagem impedem que a assinatura eletrônica seja falsificada, ou que os dados do documento sejam adulterados, tornando-os invioláveis.
Portanto, encontram-se garantidas, pela assinatura digital, a autenticidade e a inviolabilidade de todos os dados do presente DIÁRIO OFICIAL DE CONTAGEM - MG (doc)." Para outras informações www.contagem.mg.gov.br.

Municipio de Contagem **PLANO PLURIANUAL** Período: 2018 a 2021 Ano em Curso: 2020 Versão: 1

DETALHAMENTO DOS PROGRAMAS VINCULADOS AS AÇÕES

Página 121 de 134

EM R$1.00

ÓRGÃO: 21 - SECRETARIA MUN. DE MEIO AMBIENTE E DESENV. SUSTENTÁVEL

UNIDADE: 1 - SECRETARIA MUN. DE MEIO AMBIENTE E DESENV. SUSTENTÁVEL

PROGRAMA: 0001 - Gestão e Modernização Administrativa

Objetivo: Desenvolver ações administrativas e financeiras visando garantir recursos humanos, materiais, financeiros, técnicos e institucionais necessários à execução das políticas públicas sob responsabilidade do município de Contagem

INDICADORES

UNIDADE DE MEDIDA	ÍNDICE MAIS RECENTE	DATA APURAÇÃO	ÍNDICE FINAL PPA

	Unidade de Medida	Tipo		2018	2019	2020	2021
	Percentual	A	**Meta Física**	100,00	0,00	0,00	0,00
			Valor	317.680,00	0,00	0,00	0,00

Título da Ação: SEMA 001 - Gestão, manutenção e planejamento institucional

Descrição da Ação: Coordenação, implementação e avaliação das ações de gestão, manutenção e planejamento, executando os serviços de apoio e suporte técnico-administrativo necessários ao cumprimento das atribuições institucionais.

Finalidade da Ação: Coordenar, implementar e avaliar as ações de gestão, manutenção e planejamento, executando os serviços de apoio e suporte técnico-administrativo necessários ao cumprimento das atribuições institucionais.

Produto da Ação: Ação de apoio à gestão institucional realizada

	Pagamento	A	**Meta Física**	13,00	0,00	0,00	0,00
			Valor	5.574.117,00	0,00	0,00	0,00

Título da Ação: SEMA 002 - Remuneração de pessoal ativo e encargos sociais

Descrição da Ação: Viabilização da remuneração de pessoal ativo do município e pagamento dos respectivos encargos sociais e auxílios, conferindo condições adequadas ao cumprimento das atribuições institucionais

Finalidade da Ação: Viabilizar a remuneração de pessoal ativo do município e pagamento dos respectivos encargos sociais e auxílios, conferindo condições adequadas ao cumprimento das atribuições institucionais

Produto da Ação: Pagamento realizado

	Percentual	A	**Meta Física**	0,00	100,00	100,00	100,00
			Valor	0,00	37.000,00	40.005,00	40.005,00

Título da Ação: SEMAD 001 - Gestão, manutenção e planejamento institucional

Descrição da Ação: Coordenação, implementação e avaliação das ações de gestão, manutenção e planejamento, executando os serviços de apoio e suporte técnico-administrativo necessários ao cumprimento das atribuições institucionais.

Finalidade da Ação: Coordenar, implementar e avaliar as ações de gestão, manutenção e planejamento, executando os serviços de apoio e suporte técnico-administrativo necessários ao cumprimento das atribuições institucionais.

Produto da Ação: Ação de apoio à gestão institucional realizada

	Pagamento	A	**Meta Física**	13,00	13,00	13,00	13,00
			Valor	0,00	9.144.908,00	9.645.000,00	10.030.800,00

Título da Ação: SEMAD 002 - Remuneração de pessoal ativo e encargos sociais

Descrição da Ação: Viabilização da remuneração de pessoal ativo do município e pagamento dos respectivos encargos sociais e auxílios, conferindo condições adequadas ao cumprimento das atribuições institucionais

Finalidade da Ação: Viabilizar a remuneração de pessoal ativo do município e pagamento dos respectivos encargos sociais e auxílios, conferindo condições adequadas ao cumprimento das atribuições institucionais

Municipio de Contagem **PLANO PLURIANUAL** Período: 2018 a 2021 Ano em Curso: 2020 Versão: 1

DETALHAMENTO DOS PROGRAMAS VINCULADOS AS AÇÕES

Página 122 de 134

EM R$1.00

ÓRGÃO: 21 - SECRETARIA MUN. DE MEIO AMBIENTE E DESENV. SUSTENTÁVEL

UNIDADE: 1 - SECRETARIA MUN. DE MEIO AMBIENTE E DESENV. SUSTENTÁVEL

PROGRAMA: 0001 - Gestão e Modernização Administrativa

Produto da Ação: Pagamento realizado

Total por Programa:	**5.891.797,00**	**9.181.908,00**	**9.685.005,00**	**10.070.805,00**

PROGRAMA: 0064 - Preservação, Conservação e Desenvolvimento de Parques, Praças, Canteiros e Jardins

Objetivo: Oferecer espaços de lazer, preservação do verde e melhoria da qualidade de vida aos cidadãos no município

INDICADORES

UNIDADE DE MEDIDA	ÍNDICE MAIS RECENTE	DATA APURAÇÃO	ÍNDICE FINAL PPA
Ações concluídas/ Ações planejadas Percentual	20%	01/2017	100%

	Unidade de Medida	Tipo		2018	2019	2020	2021
	Unidade	P	**Meta Física**	2.000,00	2.000,00	0,00	0,00
			Valor	0,00	24.001,00	0,00	0,00

Título da Ação: SEMAD 003 - Potencialização do Banco de Mudas Municipal

Descrição da Ação: Potencialização do banco de mudas afim de produzir espécies próprias para a arborização urbana, reflorestamento e ornamentação. - Nota: meta não cumulativa.

Finalidade da Ação: Produzir mudas para o plantio na cidade, visando produção de espécies próprias para arborização urbana, reflorestamento e ornamentação

Produto da Ação: Mudas Produzidas

	Percentual	A	**Meta Física**	25,00	50,00	0,00	0,00
			Valor	0,00	4.000,00	0,00	0,00

Título da Ação: SEMAD 004 - Conservação das Praças, Áreas Verdes e Espaços Públicos

Descrição da Ação: Identificação e avaliação de empreendedores que estejam dispostos a cooperar no cuidado de espaços públicos, mediante assinatura de termo de cooperação entre empresas e prefeitura

Finalidade da Ação: Conscientizar os munícipes sobre a importância de cuidar das áreas verdes e criar parcerias entre o município e empresas da cidade por meio de ações que visam cuidar dos espaços públicos

Produto da Ação: Espaços Devidamente Cuidados

"Este documento está **assinado digitalmente** nos termos da Lei Federal 11.419/2006, Medida Provisória 2.200-2/2001, Decreto 1.455/2010 e Portaria XXX. A assinatura digital cumpre a função de associar uma pessoa ou entidade a uma chave pública. Os métodos criptográficos adotados pela Prefeitura de Contagem impedem que a assinatura eletrônica seja falsificada, ou que os dados do documento sejam adulterados, tornando-os invioláveis.
Portanto, encontram-se garantidas, pela assinatura digital, a autenticidade e a inviolabilidade de todos os dados do presente DIÁRIO OFICIAL DE CONTAGEM - MG (doc)." Para outras informações www.contagem.mg.gov.br.

Municipio de Contagem **PLANO PLURIANUAL** Período: 2018 a 2021 Ano em Curso: 2020 Versão: 1

DETALHAMENTO DOS PROGRAMAS VINCULADOS AS AÇÕES

Página 123 de 134

EM R$1.00

ÓRGÃO: 21 - SECRETARIA MUN. DE MEIO AMBIENTE E DESENV. SUSTENTÁVEL

UNIDADE: 1 - SECRETARIA MUN. DE MEIO AMBIENTE E DESENV. SUSTENTÁVEL

PROGRAMA: 0064 - Preservação, Conservação e Desenvolvimento de Parques, Praças, Canteiros e Jardins

Unidade	A	**Meta Física**	55,00	85,00	0,00	0,00
		Valor	0,00	1.191.498,00	0,00	0,00

Título da Ação: SEMAD 006 - Reforma, manutenção e implantação de Parques, Praças, Canteiros e Jardins

Descrição da Ação: Instalação e/ou manutenção de parques, praças, canteiros e jardins. Assim como a elaboração de projetos para captação de recursos externos

Finalidade da Ação: Executar a implantação e revitalização de parques, praças, canteiros e jardins de forma a promover a integração socioambiental e promoção da saúde

Produto da Ação: Espaços implantados e revitalizados

Percentual	A	**Meta Física**	0,00	0,00	45,00	50,00
		Valor	0,00	0,00	3.868.893,00	2.872.779,00

Título da Ação: SEMAD 007 - Conservação, manutenção, reforma e implantação de Parques, Praças e Jardins.

Descrição da Ação: Realizar implantação, serviços de manutenção, conservação e reforma de fontes e cascatas, academias da cidade, praças e jardins, por meio de trocas de peças e reparos civis.

Finalidade da Ação: Cuidar, melhorar e ampliar a qualidade dos espaços de lazer e de convivência e a preservação do meio ambiente.

Produto da Ação: Ações implementadas

Total por Programa:	**0,00**	**1.219.499,00**	**3.868.893,00**	**2.872.779,00**

PROGRAMA: 0065 - Preservação, Conservação de Áreas Verdes e Arborização Urbana em Áreas Públicas Municipais

Objetivo: Potencializar a gestão ambiental, estimulando a preservação da biodiversidade, a melhoria da qualidade ambiental e a ocupação ou uso adequado das áreas verdes institucionais

INDICADORES

UNIDADE DE MEDIDA	ÍNDICE MAIS RECENTE	DATA APURAÇÃO	ÍNDICE FINAL PPA
Atividades concluídas / Atividades Planejadas Percentual	70%	01/2017	100%

	Unidade de Medida	Tipo		2018	2019	2020	2021
	Percentual	A	**Meta Física**	27,00	27,00	23,00	23,00
			Valor	0,00	1.130.842,00	1,00	1,00

Título da Ação: SEMAD 005 - Manutenção, Identificação, Arborização e Vistoria de Áreas Verdes

Descrição da Ação: Realização de vistorias para avaliação das áreas verdes, identificação das espécies arbóreas existentes na região e proposição de melhorias ambientais para o local, através de adensamento, substituição ou transplante de indivíduos.

Finalidade da Ação: Melhorar a percepção e qualidade de vida dos munícipes em relação aos espaços de convivência, áreas verdes, parques e praças.

Produto da Ação: Atividades Concluídas

Municipio de Contagem **PLANO PLURIANUAL** Período: 2018 a 2021 Ano em Curso: 2020 Versão: 1

DETALHAMENTO DOS PROGRAMAS VINCULADOS AS AÇÕES

Página 124 de 134

EM R$1.00

ÓRGÃO: 21 - SECRETARIA MUN. DE MEIO AMBIENTE E DESENV. SUSTENTÁVEL

UNIDADE: 1 - SECRETARIA MUN. DE MEIO AMBIENTE E DESENV. SUSTENTÁVEL

PROGRAMA: 0065 - Preservação, Conservação de Áreas Verdes e Arborização Urbana em Áreas Públicas Municipais

Unidade	A	**Meta Física**	0,00	0,00	6.000,00	6.000,00
		Valor	0,00	0,00	880.916,00	1.051.986,00

Título da Ação: SEMAD 008 - Manutenção Arbórea

Descrição da Ação: Execução de podas, supressões, destocas e rebaixamento de tocos em áreas públicas.

Finalidade da Ação: Realizar a manutenção arbórea da cidade garantindo a segurança dos munícipes e a qualidade das árvores da nossa cidade.

Produto da Ação: Árvores podadas e/ou Suprimidas

Total por Programa:	**0,00**	**1.130.842,00**	**880.917,00**	**1.051.987,00**
Total por Unidade:	**5.891.797,00**	**11.532.249,00**	**14.434.815,00**	**13.995.571,00**

UNIDADE: 2 - FUNDO MUNICIPAL DE MEIO AMBIENTE

PROGRAMA: 0018 - Conexão Urbana

Objetivo: Implantar procedimentos operacionais para ampliação da coleta seletiva, utilizando as lixeiras desenvolvidas para seletividade, carrinhos de coleta e cartilhas informativas, dotando a Secretaria Municipal de Meio Ambiente e Sustentabilidade de ferramentas mais abrangentes e eficazes em sua atuação no dia a dia.

INDICADORES

UNIDADE DE MEDIDA	ÍNDICE MAIS RECENTE	DATA APURAÇÃO	ÍNDICE FINAL PPA
Volume de materiais coletados e transformados em matéria prima Toneladas	10	01/2017	25

	Unidade de Medida	Tipo		2018	2019	2020	2021
	Tonelada	A	**Meta Física**	10,00	15,00	20,00	25,00
			Valor	1.959.451,00	494.244,00	2.906.539,00	3.487.447,00

Título da Ação: FMMA 003 - Gestão compartilhada reciclando hábitos

Descrição da Ação: Ampliação da coleta seletiva, através de mão de obra e equipamentos específicos e disponibilização de informações por meio de cartilhas e demais peças para promoção da educação ambiental para proteção dos serviços da coleta seletiva.

Finalidade da Ação: Elevar os níveis de produtividade na coleta de resíduos recicláveis, reduzir os materiais enviados para o aterro sanitário e geração de trabalho e renda.

Produto da Ação: Volume de resíduo coletado e fornecido como matéria prima

Total por Programa:	**1.959.451,00**	**494.244,00**	**2.906.539,00**	**3.487.447,00**

PROGRAMA: 0019 - Contagem das Nascentes

Objetivo: Recuperar a vegetação e as funções ecológicas das Áreas de Proteção Permanente de nascentes pré cadastradas.

INDICADORES

UNIDADE DE MEDIDA	ÍNDICE MAIS RECENTE	DATA APURAÇÃO	ÍNDICE FINAL PPA
Percentual de nascentes localizadas e conservadas Percentual	70	01/2017	100

"Este documento está **assinado digitalmente** nos termos da Lei Federal 11.419/2006, Medida Provisória 2.200-2/2001, Decreto 1.455/2010 e Portaria XXX. A assinatura digital cumpre a função de associar uma pessoa ou entidade a uma chave pública. Os métodos criptográficos adotados pela Prefeitura de Contagem impedem que a assinatura eletrônica seja falsificada, ou que os dados do documento sejam adulterados, tornando-os invioláveis.
Portanto, encontram-se garantidas, pela assinatura digital, a autenticidade e a inviolabilidade de todos os dados do presente DIÁRIO OFICIAL DE CONTAGEM - MG (doc)." Para outras informações www.contagem.mg.gov.br.

Municipio de Contagem **PLANO PLURIANUAL** Período: 2018 a 2021 Ano em Curso: 2020 Versão: 1

DETALHAMENTO DOS PROGRAMAS VINCULADOS AS AÇÕES

Página 125 de 134

EM R$1.00

ÓRGÃO: 21 - SECRETARIA MUN. DE MEIO AMBIENTE E DESENV. SUSTENTÁVEL

UNIDADE: 2 - FUNDO MUNICIPAL DE MEIO AMBIENTE

PROGRAMA: 0019 - Contagem das Nascentes

	Unidade de Medida	Tipo		2018	2019	2020	2021
	Percentual	A	**Meta Física**	70,00	80,00	90,00	100,00
			Valor	500.000,00	1,00	10.001,00	10.001,00

Título da Ação: FMMA 006 - Localização e conservação das nascentes

Descrição da Ação: Idas a campo para ações de cadastramento, recuperação, fiscalização, e monitoramento das áreas de nascentes e APPs do município. Ações de mobilização e educação ambiental para integração dos parceiros direto no cuidado das nascentes.

Finalidade da Ação: Cadastrar e recuperar as nascentes.

Produto da Ação: Nascentes localizadas, demarcadas e conservadas

Total por Programa:	**500.000,00**	**1,00**	**10.001,00**	**10.001,00**

PROGRAMA: 0020 - Fiscalização Ambiental Preventiva e Coercitiva

Objetivo: Promover a fiscalização preventiva e coercitiva de acordo com legislação ambiental vigente.

INDICADORES

UNIDADE DE MEDIDA	ÍNDICE MAIS RECENTE	DATA APURAÇÃO	ÍNDICE FINAL PPA
Número de vistorias realizadas Unidade	1000	01/2017	2400

	Unidade de Medida	Tipo		2018	2019	2020	2021
	Percentual	A	**Meta Física**	50,00	60,00	80,00	100,00
			Valor	100.000,00	10.003,00	10.002,00	10.002,00

Título da Ação: FMMA 001 - Fiscalização ambiental preventiva e coercitiva

Descrição da Ação: Realizar estudos através de confecção de mapas, relatórios, planilhas e georreferenciamento para diagnosticar os pontos a serem fiscalizados e quando necessário realizar ações de coerção.

Finalidade da Ação: Prevenir às degradações ambientais.

Produto da Ação: Ações de fiscalização realizadas

Total por Programa:	**100.000,00**	**10.003,00**	**10.002,00**	**10.002,00**

PROGRAMA: 0021 - Turismo Socioambiental

Objetivo: Promover turismo ecológico na cidade de Contagem, por meio de um olhar socioambiental.

INDICADORES

UNIDADE DE MEDIDA	ÍNDICE MAIS RECENTE	DATA APURAÇÃO	ÍNDICE FINAL PPA
Número de pontos destinados ao turismo Unidade	5	01/2017	11

Municipio de Contagem **PLANO PLURIANUAL** Período: 2018 a 2021 Ano em Curso: 2020 Versão: 1

DETALHAMENTO DOS PROGRAMAS VINCULADOS AS AÇÕES

Página 126 de 134

EM R$1.00

ÓRGÃO: 21 - SECRETARIA MUN. DE MEIO AMBIENTE E DESENV. SUSTENTÁVEL

UNIDADE: 2 - FUNDO MUNICIPAL DE MEIO AMBIENTE

PROGRAMA: 0021 - Turismo Socioambiental

	Unidade de Medida	Tipo		2018	2019	2020	2021
	Unidade	P	**Meta Física**	5,00	7,00	0,00	0,00
			Valor	50.000,00	1,00	0,00	0,00

Título da Ação: FMMA 002 - Indicação de pontos turísticos socioambientais no município de Contagem

Descrição da Ação: Promoção da capacitação de técnicos para recebimento de visitantes. Realização de ampla divulgação da região de Vargem das Flores e adaptações físicas na região para recebimento dos turistas

Finalidade da Ação: Promover e divulgar pontos turísticos elegíveis para empreendimentos futuros

Produto da Ação: Pontos turísticos indicados e passíveis de investimentos

Total por Programa:	**50.000,00**	**1,00**	**0,00**	**0,00**

PROGRAMA: 0022 - Recuperação de Mata Ciliar e Áreas Degradadas

Objetivo: Promover a revitalização das matas ciliares e recuperação de áreas degradadas.

INDICADORES

UNIDADE DE MEDIDA	ÍNDICE MAIS RECENTE	DATA APURAÇÃO	ÍNDICE FINAL PPA
Percentual de cursos dagua visitados Percentual	20	01/2017	80
Matas ciliares recuperadas Percentual	20	01/2017	80

	Unidade de Medida	Tipo		2018	2019	2020	2021
	Percentual	A	**Meta Física**	20,00	40,00	0,00	0,00
			Valor	50.000,00	1,00	0,00	0,00

Título da Ação: FMMA 005 - Recuperação de matas ciliares e áreas degradadas

Descrição da Ação: Recuperação de áreas degradadas em todo município, sejam elas públicas, prioritariamente, ou privadas, valorizando a valorização do ambiente como forma de melhorar a qualidade de vida

Finalidade da Ação: Recuperar áreas degradadas em todo município e valorizar o ambiente como forma de melhoria da qualidade de vida

Produto da Ação: Áreas degradadas recuperadas

Total por Programa:	**50.000,00**	**1,00**	**0,00**	**0,00**

PROGRAMA: 0023 - Plantando Ideias

Objetivo: Promover a educação ambiental no município a fim de sensibilizar, conscientizar e mobilizar as comunidades sobre importância de se adotar práticas sustentáveis visando à recuperação e proteção do meio ambiente.

INDICADORES

UNIDADE DE MEDIDA	ÍNDICE MAIS RECENTE	DATA APURAÇÃO	ÍNDICE FINAL PPA

"Este documento está **assinado digitalmente** nos termos da Lei Federal 11.419/2006, Medida Provisória 2.200-2/2001, Decreto 1.455/2010 e Portaria XXX. A assinatura digital cumpre a função de associar uma pessoa ou entidade a uma chave pública. Os métodos criptográficos adotados pela Prefeitura de Contagem impedem que a assinatura eletrônica seja falsificada, ou que os dados do documento sejam adulterados, tornando-os invioláveis.
Portanto, encontram-se garantidas, pela assinatura digital, a autenticidade e a inviolabilidade de todos os dados do presente DIÁRIO OFICIAL DE CONTAGEM - MG (doc)." Para outras informações www.contagem.mg.gov.br.

Municipio de Contagem **PLANO PLURIANUAL** Período: 2018 a 2021 Ano em Curso: 2020 Versão: 1

DETALHAMENTO DOS PROGRAMAS VINCULADOS AS AÇÕES

Página 127 de 134

EM R$1.00

ÓRGÃO: 21 - SECRETARIA MUN. DE MEIO AMBIENTE E DESENV. SUSTENTÁVEL

UNIDADE: 2 - FUNDO MUNICIPAL DE MEIO AMBIENTE

PROGRAMA: 0023 - Plantando Ideias

Percentual das regionais atendidas nas ações itinerantes de educação ambiental Percentual	100	01/2017	100

	Unidade de Medida	Tipo		2018	2019	2020	2021
	Percentual	A	**Meta Física**	100,00	100,00	0,00	0,00
			Valor	350.000,00	5,00	0,00	0,00

Título da Ação: FMMA 004 - Promoção da Educação Ambiental na população

Descrição da Ação: As ações serão promovidas na medida em que as demandas pelas atividades de educação ambiental forem solicitadas pelas escolas e comunidades do município, buscando atender as demandas através do trabalho de equipe multidisciplinar de educadores ambientais da SEMAD

Finalidade da Ação: Implementar atividades voltadas à educação ambiental e cultura ambiental no município, por meio de intervenções nas escolas e atividades em parques e praças

Produto da Ação: Ações implementadas

	Unidade	A	**Meta Física**	0,00	0,00	100,00	100,00
			Valor	0,00	0,00	6,00	6,00

Título da Ação: FMMA 010 - Promoção da Educação Ambiental para a população

Descrição da Ação: Capacitação da população por meio de circuito de percepção ambiental com visitas em pontos turísticos socioambientais, trilha ecológica nos parques, palestras, oficinas educativas, teatro e curso de formação e ações de plantio de árvores.

Finalidade da Ação: Dar conhecimento acerca das questões ambientais.

Produto da Ação: Ações implementadas

Total por Programa:	**350.000,00**	**5,00**	**6,00**	**6,00**

PROGRAMA: 0024 - Cidade Verde

Objetivo: Realizar uma gestão eficiente da arborização urbana através de um conjunto de ações planejadas visando ampliar a cobertura vegetal e a qualidade de vida na cidade.

INDICADORES

UNIDADE DE MEDIDA	ÍNDICE MAIS RECENTE	DATA APURAÇÃO	ÍNDICE FINAL PPA
Percentual de mudas plantadas Percentual	20	01/2017	100

	Unidade de Medida	Tipo		2018	2019	2020	2021
	Percentual	P	**Meta Física**	100,00	100,00	0,00	0,00
			Valor	25.000,00	1,00	0,00	0,00

Título da Ação: FMMA 007 - Adote o verde

Descrição da Ação: Estabelecimento de parcerias entre Poder Público e a sociedade para fins de implantação, reforma ou manutenção de áreas verdes públicas, aqui compreendidas as praças, os parques, os canteiros, os jardins e outras áreas passíveis de ajardinamento

Finalidade da Ação: Realizar a adoção de 200 áreas verdes com a padronização das placas indicativas, criação do selo Empresa Amiga do Meio Ambiente, do prêmio anual Cidadão Verde, Divulgação das ações

Municipio de Contagem **PLANO PLURIANUAL** Período: 2018 a 2021 Ano em Curso: 2020 Versão: 1

DETALHAMENTO DOS PROGRAMAS VINCULADOS AS AÇÕES

Página 128 de 134

EM R$1.00

ÓRGÃO: 21 - SECRETARIA MUN. DE MEIO AMBIENTE E DESENV. SUSTENTÁVEL

UNIDADE: 2 - FUNDO MUNICIPAL DE MEIO AMBIENTE

PROGRAMA: 0024 - Cidade Verde

Produto da Ação: Ações implementadas

	Percentual	P	**Meta Física**	20,00	40,00	0,00	0,00
			Valor	100.000,00	5.000,00	0,00	0,00

Título da Ação: FMMA 008 - Plantio de espécies arbóreas

Descrição da Ação: Aumento da arborização urbana, gerando mais qualidade de vida para a população, realizando o plantio de 100.000 árvores no município de Contagem em 04 anos

Finalidade da Ação: Plantio de 100.000 espécies vegetais (abertura dos berços, transporte das espécies, plantio, cercamento e manutenção)

Produto da Ação: Árvores plantadas

	Unidade	A	**Meta Física**	0,00	0,00	35.000,00	35.000,00
			Valor	0,00	0,00	540.005,00	0,00

Título da Ação: FMMA 011 - Plantio de espécies arbóreas.

Descrição da Ação: Plantio de 100 mil árvores por meio de produção própria de mudas e compensação ambiental.

Finalidade da Ação: Aumento da arborização urbana e a consequente melhoria da qualidade do ar, redução da incidência solar sobre os pedestres e redução da temperatura nos espaços públicos.

Produto da Ação: Árvores plantadas

Total por Programa:	**125.000,00**	**5.001,00**	**540.005,00**	**0,00**

PROGRAMA: 0080 - Criação do Parque Municipal Nascentes do Sarandí

Objetivo: Criação de um parque urbano para valorização ambiental de um espaço degradado.

INDICADORES

UNIDADE DE MEDIDA	ÍNDICE MAIS RECENTE	DATA APURAÇÃO	ÍNDICE FINAL PPA
Área recuperada no espaço destinado ao Parque Percentual	20%	01/2017	80%

	Unidade de Medida	Tipo		2018	2019	2020	2021

"Este documento está **assinado digitalmente** nos termos da Lei Federal 11.419/2006, Medida Provisória 2.200-2/2001, Decreto 1.455/2010 e Portaria XXX. A assinatura digital cumpre a função de associar uma pessoa ou entidade a uma chave pública. Os métodos criptográficos adotados pela Prefeitura de Contagem impedem que a assinatura eletrônica seja falsificada, ou que os dados do documento sejam adulterados, tornando-os invioláveis.
Portanto, encontram-se garantidas, pela assinatura digital, a autenticidade e a inviolabilidade de todos os dados do presente DIÁRIO OFICIAL DE CONTAGEM - MG (doc)." Para outras informações www.contagem.mg.gov.br.

Municipio de Contagem **PLANO PLURIANUAL** Período: 2018 a 2021 Ano em Curso: 2020 Versão: 1

DETALHAMENTO DOS PROGRAMAS VINCULADOS AS AÇÕES

Página 129 de 134

EM R$1.00

ÓRGÃO: 21 - SECRETARIA MUN. DE MEIO AMBIENTE E DESENV. SUSTENTÁVEL

UNIDADE: 2 - FUNDO MUNICIPAL DE MEIO AMBIENTE

PROGRAMA: 0080 - Criação do Parque Municipal Nascentes do Sarandí

Percentual	P	**Meta Física**	20,00	40,00	60,00	80,00
		Valor	150.000,00	1,00	1,00	1,00

Título da Ação: FMMA 009 - Implantação e Criação do Parque Municipal Nascentes do Sarandi

Descrição da Ação: Restauração ambiental de uma importante e parcialmente degradada área verde pública, onde os visitantes participarão de diversas atividades de preservação e restauração ambiental a serem desenvolvidas.

Finalidade da Ação: Recuperação de áreas degradadas através da implementaçãp do Parque Municipal Nascentes do Sarandi

Produto da Ação: Parque implantado

Total por Programa:	**150.000,00**	**1,00**	**1,00**	**1,00**
Total por Unidade:	**3.284.451,00**	**509.257,00**	**3.466.554,00**	**3.507.457,00**
Total por Órgão:	**9.176.248,00**	**12.041.506,00**	**17.901.369,00**	**17.503.028,00**

Municipio de Contagem **PLANO PLURIANUAL** Período: 2018 a 2021 Ano em Curso: 2020 Versão: 1

DETALHAMENTO DOS PROGRAMAS VINCULADOS AS AÇÕES

Página 130 de 134

EM R$1.00

ÓRGÃO: 22 - SECRETARIA MUNICIPAL DA PESSOA COM DEFICIÊNCIA, MOBILIDADE REDUZIDA E ATENÇÃO AO IDOSO

UNIDADE: 1 - SECRETARIA MUNIC. PESSOA COM DEFICIÊNCIA, MOB. REDU. E IDOSO

PROGRAMA: 0001 - Gestão e Modernização Administrativa

Objetivo: Desenvolver ações administrativas e financeiras visando garantir recursos humanos, materiais, financeiros, técnicos e institucionais necessários à execução das políticas públicas sob responsabilidade do município de Contagem

INDICADORES

UNIDADE DE MEDIDA	ÍNDICE MAIS RECENTE	DATA APURAÇÃO	ÍNDICE FINAL PPA

	Unidade de Medida	Tipo		2018	2019	2020	2021
	Pagamento	A	**Meta Física**	13,00	0,00	0,00	0,00
			Valor	961.632,00	0,00	0,00	0,00

Título da Ação: SEPEDI 002 - Remuneração de pessoal ativo e encargos sociais

Descrição da Ação: Viabilização da remuneração de pessoal ativo do município e pagamento dos respectivos encargos sociais e auxílios, conferindo condições adequadas ao cumprimento das atribuições institucionais

Finalidade da Ação: Viabilizar a remuneração de pessoal ativo do município e pagamento dos respectivos encargos sociais e auxílios, conferindo condições adequadas ao cumprimento das atribuições institucionais

Produto da Ação: Pagamento realizado

Percentual	A	**Meta Física**	100,00	0,00	0,00	0,00
		Valor	50.000,00	0,00	0,00	0,00

Título da Ação: SEPEDI 003 - Gestão, manutenção e planejamento institucional

Descrição da Ação: Coordenação, implementação e avaliação das ações de gestão, manutenção e planejamento, executando os serviços de apoio e suporte técnico-administrativo necessários ao cumprimento das atribuições institucionais

Finalidade da Ação: Coordenar, implementar e avaliar as ações de gestão, manutenção e planejamento, executando os serviços de apoio e suporte técnico-administrativo necessários ao cumprimento das atribuições institucionais

Produto da Ação: Ação de apoio à gestão institucional realizada

Total por Programa:	**1.011.632,00**	**0,00**	**0,00**	**0,00**

PROGRAMA: 0028 - Promoção e Defesa dos Direitos Humanos

Objetivo: Adotar, articular e realizar políticas que possibilitem a garantia de proteção às pessoas, especialmente aquelas socialmente vulneráveis, inclusive que sofram de algum tipo de violação de direitos, seja físico, financeiro, moral, vítimas de discurso de ódio ou preconceito, tortura psicológica ou tratamento desumano e degradante, visando a promoção efetiva dos direitos humanos.

INDICADORES

UNIDADE DE MEDIDA	ÍNDICE MAIS RECENTE	DATA APURAÇÃO	ÍNDICE FINAL PPA
Percentual de conclusão das ações desenvolvidas Percentual	70	01/2017	100

	Unidade de Medida	Tipo		2018	2019	2020	2021

"Este documento está **assinado digitalmente** nos termos da Lei Federal 11.419/2006, Medida Provisória 2.200-2/2001, Decreto 1.455/2010 e Portaria XXX. A assinatura digital cumpre a função de associar uma pessoa ou entidade a uma chave pública. Os métodos criptográficos adotados pela Prefeitura de Contagem impedem que a assinatura eletrônica seja falsificada, ou que os dados do documento sejam adulterados, tornando-os invioláveis.
Portanto, encontram-se garantidas, pela assinatura digital, a autenticidade e a inviolabilidade de todos os dados do presente DIÁRIO OFICIAL DE CONTAGEM - MG (doc)." Para outras informações www.contagem.mg.gov.br.

Municipio de Contagem **PLANO PLURIANUAL** Período: 2018 a 2021 Ano em Curso: 2020 Versão: 1

DETALHAMENTO DOS PROGRAMAS VINCULADOS AS AÇÕES

Página 131 de 134

EM R$1.00

ÓRGÃO: 22 - SECRETARIA MUNICIPAL DA PESSOA COM DEFICIÊNCIA, MOBILIDADE REDUZIDA E ATENÇÃO AO IDOSO

UNIDADE: 1 - SECRETARIA MUNIC. PESSOA COM DEFICIÊNCIA, MOB. REDU. E IDOSO

PROGRAMA: 0028 - Promoção e Defesa dos Direitos Humanos

	Unidade						
	Unidade	A	**Meta Física**	1.200,00	0,00	0,00	0,00
			Valor	2.464.590,00	0,00	0,00	0,00

Título da Ação: SEPEDI 001 - Atenção integral às pessoas com deficiência

Descrição da Ação: Disponibilização de serviço de transporte, serviço de interpretação de libras e outros, parceria com empregadores de diversos setores visando a inclusão de pessoas com deficiência

Finalidade da Ação: Garantir que as pessoas com deficiência sejam totalmente amparadas por programas e ações da prefeitura

Produto da Ação: Pessoa com deficiência atendida

Total por Programa:	**2.464.590,00**	**0,00**	**0,00**	**0,00**
Total por Unidade:	**3.476.222,00**	**0,00**	**0,00**	**0,00**

UNIDADE: 2 - FUNDO MUNICIPAL DO IDOSO

PROGRAMA: 0028 - Promoção e Defesa dos Direitos Humanos

Objetivo: Adotar, articular e realizar políticas que possibilitem a garantia de proteção às pessoas, especialmente aquelas socialmente vulneráveis, inclusive que sofram de algum tipo de violação de direitos, seja físico, financeiro, moral, vítimas de discurso de ódio ou preconceito, tortura psicológica ou tratamento desumano e degradante, visando a promoção efetiva dos direitos humanos.

INDICADORES

UNIDADE DE MEDIDA	ÍNDICE MAIS RECENTE	DATA APURAÇÃO	ÍNDICE FINAL PPA
Percentual de conclusão das ações desenvolvidas Percentual	70	01/2017	100

	Unidade de Medida	Tipo		2018	2019	2020	2021
	Percentual	A	**Meta Física**	60,00	0,00	0,00	0,00
			Valor	1.566.884,00	0,00	0,00	0,00

Título da Ação: FMID 001 - Gestão das políticas sociais para pessoa idosa

Descrição da Ação: Planejamento, definição e desenvolvimento de atividades para a promoção e defesa dos direitos da pessoa idosa

Finalidade da Ação: Planejar, definir e desenvolver atividades para a promoção e defesa dos direitos da pessoa idosa

Produto da Ação: Atividades realizadas

Total por Programa:	**1.566.884,00**	**0,00**	**0,00**	**0,00**
Total por Unidade:	**1.566.884,00**	**0,00**	**0,00**	**0,00**
Total por Órgão:	**5.043.106,00**	**0,00**	**0,00**	**0,00**

Municipio de Contagem **PLANO PLURIANUAL** Período: 2018 a 2021 Ano em Curso: 2020 Versão: 1

DETALHAMENTO DOS PROGRAMAS VINCULADOS AS AÇÕES

Página 132 de 134

EM R$1.00

ÓRGÃO: 23 - ENCARGOS GERAIS DO MUNICÍPIO

UNIDADE: 1 - ENCARGOS GERAIS DO MUNICÍPIO

PROGRAMA: 0036 - Encargos Gerais do Município

Objetivo: Atender ao pagamento de despesas, tendo em vista a execução das decisões

INDICADORES

UNIDADE DE MEDIDA	ÍNDICE MAIS RECENTE	DATA APURAÇÃO	ÍNDICE FINAL PPA

	Unidade de Medida	Tipo		2018	2019	2020	2021
	Percentual	A	**Meta Física**	100,00	100,00	100,00	100,00
			Valor	79.308.550,00	37.310.000,00	53.510.900,00	42.893.537,00

Título da Ação: EGM PGM 001 - Pagamento de encargos com precatórios judiciais

Descrição da Ação: Realização dos pagamentos devidos pela Fazenda Municipal constantes de Precatórios, relativas às ações diversas movidas pelo Município e em face do Município em conformidade com o que estabelece o art. 100 CF Parágrafo 1º

Finalidade da Ação: Realizar os pagamentos devidos pela Fazenda Municipal constantes de Precatórios, relativas às ações diversas movidas pelo Município e em face do Município em conformidade com o que estabelece o art. 100 CF Parágrafo 1º

Produto da Ação: Precatório pago

	Percentual	A	**Meta Física**	100,00	100,00	100,00	100,00
			Valor	13.800.000,00	14.659.000,00	15.015.282,00	15.615.893,00

Título da Ação: EGM SEAD 001 - Aporte financeiro para o Regime Próprio de Previdência Social (RPPS)

Descrição da Ação: Realização do pagamento de parcelas ao RPPS

Finalidade da Ação: Realizar o pagamento de parcelas ao RPPS

Produto da Ação: Pagamento realizado

	Percentual	A	**Meta Física**	100,00	100,00	100,00	100,00
			Valor	38.494.476,00	31.643.900,00	42.434.150,00	41.555.858,00

Título da Ação: EGM SEFAZ 001 - Administração da Dívida e Encargos Especiais

Descrição da Ação: Administração da dívida para realização de pagamentos a credores do município, de acordo com as sentenças proferidas

Finalidade da Ação: Realizar pagamentos a credores do município

Produto da Ação: Dívida paga

	Percentual	A	**Meta Física**	0,00	100,00	100,00	100,00
			Valor	0,00	12.090.000,00	17.590.000,00	18.469.500,00

Título da Ação: EGM SEFAZ 002 - Pagamento de obrigações especiais

Descrição da Ação: Pagamento de contribuição do PASEP dos servidores

Finalidade da Ação: Contribuir para o PASEP dos servidores

Produto da Ação: Obrigações de pagamento realizadas

"Este documento está **assinado digitalmente** nos termos da Lei Federal 11.419/2006, Medida Provisória 2.200-2/2001, Decreto 1.455/2010 e Portaria XXX. A assinatura digital cumpre a função de associar uma pessoa ou entidade a uma chave pública. Os métodos criptográficos adotados pela Prefeitura de Contagem impedem que a assinatura eletrônica seja falsificada, ou que os dados do documento sejam adulterados, tornando-os invioláveis.
Portanto, encontram-se garantidas, pela assinatura digital, a autenticidade e a inviolabilidade de todos os dados do presente DIÁRIO OFICIAL DE CONTAGEM - MG (doc)." Para outras informações www.contagem.mg.gov.br.

Municipio de Contagem **PLANO PLURIANUAL** Período: 2018 a 2021 Ano em Curso: 2020 Versão: 1

DETALHAMENTO DOS PROGRAMAS VINCULADOS AS AÇÕES

Página 133 de 134

EM R$1.00

ÓRGÃO: 23 - ENCARGOS GERAIS DO MUNICÍPIO

UNIDADE: 1 - ENCARGOS GERAIS DO MUNICÍPIO

PROGRAMA: 0036 - Encargos Gerais do Município

Percentual	A	**Meta Física**	0,00	0,00	100,00	100,00
		Valor	0,00	0,00	6.148.800,00	6.456.240,00

Título da Ação: EGM SEFAZ 003 - Administração da Dívida Externa e Encargos Especiais

Descrição da Ação: Administração da Dívida Externa e Encargos Especiais

Finalidade da Ação: Realizar pagamentos a credores do município

Produto da Ação: Dívida paga

Unidade	A	**Meta Física**	1,00	1,00	1,00	1,00
		Valor	22.800.000,00	28.000.000,00	45.000.000,00	21.000.000,00

Título da Ação: EGM SEPLAN 002 - Reserva para contrapartida de convênios e contratos

Descrição da Ação: Atendimento às despesas de contrapartida a convênios e contratos de operações de crédito celebrados pela Prefeitura Municipal de Contagem, garantindo a realização de parcerias para financiamento de projetos

Finalidade da Ação: Atender às despesas de contrapartida a convênios e contratos de operações de crédito celebrados pela Prefeitura Municipal de Contagem, garantindo a realização de parcerias para financiamento de projetos

Produto da Ação: Reserva estabelecida

Unidade	A	**Meta Física**	1,00	1,00	1,00	1,00
		Valor	15.987.669,00	17.368.243,00	18.395.135,00	19.480.448,00

Título da Ação: EGM SEPLAN 003 - Reserva Parlamentar

Descrição da Ação: Reserva de recursos orçamentários, de acordo com as determinações da Lei Orgânica Municipal e da Lei de Diretrizes Orçamentárias, voltados para o custeio de emendas propostas pelos membros eleitos da Câmara Municipal

Finalidade da Ação: Reservar recursos orçamentários, de acordo com as determinações da Lei Orgânica Municipal e da Lei de Diretrizes Orçamentárias, voltados para o custeio de emendas propostas pelos membros eleitos da Câmara Municipal

Produto da Ação: Reserva estabelecida

Total por Programa:	**170.390.695,00**	**141.071.143,00**	**198.094.267,00**	**165.471.476,00**

PROGRAMA: 0057 - Plano Municipal de Parcerias Público-Privadas e Concessões

Objetivo: Celebrar contratos de colaboração entre o Município e os agentes do setor privado para implantar e desenvolver obra, serviço ou empreendimento público.

INDICADORES

UNIDADE DE MEDIDA	ÍNDICE MAIS RECENTE	DATA APURAÇÃO	ÍNDICE FINAL PPA
Número de projetos estruturados Projeto Estruturado	3	01/2017	1

	Unidade de Medida	Tipo		2018	2019	2020	2021

Municipio de Contagem **PLANO PLURIANUAL** Período: 2018 a 2021 Ano em Curso: 2020 Versão: 1

DETALHAMENTO DOS PROGRAMAS VINCULADOS AS AÇÕES

Página 134 de 134

EM R$1.00

ÓRGÃO: 23 - ENCARGOS GERAIS DO MUNICÍPIO

UNIDADE: 1 - ENCARGOS GERAIS DO MUNICÍPIO

PROGRAMA: 0057 - Plano Municipal de Parcerias Público-Privadas e Concessões

Unidade	A	**Meta Física**	1,00	1,00	0,00	0,00
		Valor	13.040.000,00	1.000,00	0,00	0,00

Título da Ação: EGM SEGOV 001 - Gerenciamento do Fundo Garantidor de Parcerias Público-Privadas FGP

Descrição da Ação: Prestação de garantias ao parceiro privado sobre o pagamento da contraprestação pelo parceiro público, que objetiva conferir ao parceiro privado a segurança de que os valores devidos pelo parceiro público serão pagos. - Nota: meta não cumulativa.

Finalidade da Ação: Prestar garantias ao parceiro privado sobre o pagamento da contraprestação pelo parceiro público, que objetiva conferir ao parceiro privado a segurança de que os valores devidos pelo parceiro público serão pagos

Produto da Ação: Contrato Licitado

Total por Programa:	**13.040.000,00**	**1.000,00**	**0,00**	**0,00**

PROGRAMA: 9999 - Reserva de Contingência

Objetivo: Garantir recursos para abertura de créditos adicionais, tendo em conta o atendimento de passivos fiscais contingentes e outros riscos e eventos imprevistos, conferindo uma margem de segurança para o processo de execução orçamentária

INDICADORES

UNIDADE DE MEDIDA	ÍNDICE MAIS RECENTE	DATA APURAÇÃO	ÍNDICE FINAL PPA

	Unidade de Medida	Tipo		2018	2019	2020	2021
Unidade		A	**Meta Física**	1,00	1,00	1,00	1,00
			Valor	32.000.000,00	34.750.000,00	36.800.000,00	38.972.000,00

Título da Ação: EGM SEPLAN 001 - Reserva de Contingência

Descrição da Ação: Garantia de recursos para abertura de créditos adicionais, tendo em conta o atendimento de passivos fiscais contingentes e outros riscos e eventos imprevistos, conferindo uma margem de segurança para o processo de execução orçamentária

Finalidade da Ação: Garantir recursos para abertura de créditos adicionais, tendo em conta o atendimento de passivos fiscais contingentes e outros riscos e eventos imprevistos, conferindo uma margem de segurança para o processo de execução orçamentária

Produto da Ação: Reserva estabelecida

Total por Programa:	**32.000.000,00**	**34.750.000,00**	**36.800.000,00**	**38.972.000,00**
Total por Unidade:	**215.430.695,00**	**175.822.143,00**	**234.894.267,00**	**204.443.476,00**
Total por Órgão:	**215.430.695,00**	**175.822.143,00**	**234.894.267,00**	**204.443.476,00**
Total Geral:	**2.070.889.871,00**	**2.356.395.493,00**	**2.448.896.109,00**	**2.378.973.272,00**

"Este documento está **assinado digitalmente** nos termos da Lei Federal 11.419/2006, Medida Provisória 2.200-2/2001, Decreto 1.455/2010 e Portaria XXX. A assinatura digital cumpre a função de associar uma pessoa ou entidade a uma chave pública. Os métodos criptográficos adotados pela Prefeitura de Contagem impedem que a assinatura eletrônica seja falsificada, ou que os dados do documento sejam adulterados, tornando-os invioláveis.
Portanto, encontram-se garantidas, pela assinatura digital, a autenticidade e a inviolabilidade de todos os dados do presente DIÁRIO OFICIAL DE CONTAGEM - MG (doc)." Para outras informações www.contagem.mg.gov.br.

DECRETO Nº 1.374, DE 26 DE DEZEMBRO DE 2019

Altera o Decreto nº 625, de 20 de agosto de 2018, que dispõe sobre a composição do Conselho Municipal de Transportes.

O PREFEITO MUNICIPAL DE CONTAGEM, no uso de suas atribuições legais, em especial a que lhe confere o inciso VII do art. 92 da Lei Orgânica do Município,

DECRETA:

Art. 1º O Decreto nº 625, de 20 de agosto de 2018, passa a vigorar com a seguinte alteração:
"Art. 1º .....
.....
III - .....
c) Hudson Mateus Almeida Rabelo, titular, e Mateus Morgado Salgado, suplente, como representantes dos Transportes de Cargas;
.....(NR)"
Art. 2º Este Decreto entra em vigor na data de sua publicação.
Palácio do Registro, em Contagem, 26 de dezembro de 2019.

ALEXIS JOSÉ FERREIRA DE FREITAS
Prefeito de Contagem

Secretaria Municipal de Administração

CERTIDÃO

Certifico e dou fé que transcorreu "in albis" o prazo recursal de 05 (cinco) dias úteis contado a partir da publicação no Diário Oficial de Contagem, de 12/12/2019, Edição n.º 4724, da decisão administrativa de anular a licitação que teve por objeto a concessão da prestação de serviços funerários e da revitalização, manutenção, operação, exploração e gestão de velórios públicos do Município de Contagem (MG), referente ao Processo Administrativo n.º 066/2019 - Concorrência Pública n.º 006/2019, em cumprimento ao parágrafo 3º, do artigo 49, e alínea "c", inciso I, do artigo 109, da Lei n.º 8.666/93.

Comissão Permanente de Licitação
Secretaria Municipal de Administração

Sub
.+PREFEITURA DO MUNICÍPIO DE CONTAGEM
SECRETARIA MUNICIPAL DE ADMINISTRAÇÃO
Diretoria de Compras e Licitações

TERMO DE RATIFICAÇÃO

MODALIDADE: DISPENSA DE LICITAÇÃO Nº 046/2019 - PROCESSO ADMINISTRATIVO Nº 220/2019

OBJETO: CONTRATAÇÃO DA FUNDAÇÃO DE ENSINO DE CONTAGEM – FUNEC, PARA PRESTAÇÃO DE SERVIÇOS TÉCNICOS ESPECIALIZADOS VISANDO A OPERACIONALIZAÇÃO, PLANEJAMENTO E A EXECUÇÃO DO CONCURSO PÚBLICO DA EDUCAÇÃO.

DOTAÇÃO ORÇAMENTÁRIA:

1121.12.361.0029.2081 – 33.90.39.99 – FONTE 0100

DESPACHO:

Senhor Secretário,

Submetemos o presente procedimento à consideração de V.Sª., para RATIFICAÇÃO, da despesa com a FUNDAÇÃO DE ENSINO DE CONTAGEM – FUNEC, CNPJ: 16.694.465/0001-20. Valor total de R$ 281.198,00 (duzentos e oitenta e um mil, cento e noventa e oito reais).

"Este documento está **assinado digitalmente** nos termos da Lei Federal 11.419/2006, Medida Provisória 2.200-2/2001, Decreto 1.455/2010 e Portaria XXX. A assinatura digital cumpre a função de associar uma pessoa ou entidade a uma chave pública. Os métodos criptográficos adotados pela Prefeitura de Contagem impedem que a assinatura eletrônica seja falsificada, ou que os dados do documento sejam adulterados, tornando-os invioláveis.
Portanto, encontram-se garantidas, pela assinatura digital, a autenticidade e a inviolabilidade de todos os dados do presente DIÁRIO OFICIAL DE CONTAGEM - MG (doc)." Para outras informações www.contagem.mg.gov.br.

DANIELLE VENÂNCIO MAGALHAES
Diretora de Licitação, Contratos e Parcerias

DESPACHO:

RATIFICO o procedimento nos termos do artigo 24, inciso XIII, da Lei número 8.666/93 e autorizo a despesa com a FUNDAÇÃO DE ENSINO DE CONTAGEM – FUNEC, CNPJ: 16.694.465/0001-20. Valor total de R$ 281.198,00 (duzentos e oitenta e um mil, cento e noventa e oito reais).

Publique-se.

Contagem, 20 de dezembro de 2019.

ADRIANO HENRIQUE FONTOURA DE FARIA
Secretário Municipal de Administração

SECRETARIA MUNICIPAL DE ADMINISTRAÇÃO
SUPERINTENDÊNCIA DE LICITAÇÃO, CONTRATOS E PARCERIAS
DIRETORIA DE LICITAÇÕES, CONTRATOS E PARCERIAS
PUBLICAÇÃO NO DIÁRIO OFICIAL DE CONTAGEM – EXTRATOS – 26/12/2019

EXTRATO DO CONTRATO ADMINISTRATIVO N° 142/2019 PA. 173/2019 INEX. 020/2019
CONTRATANTE: MUNICÍPIO DE CONTAGEM POR INTERMÉDIO DA SECRETARIA MUNICIPAL DE FAZENDA.
CONTRATADA: NETMAKE SOLUÇÕES EM INFORMÁTICA LTDA.
OBJETO: CONTRATAÇÃO DE ATUALIZAÇÃO TECNOLÓGICA DE LICENÇA DO SOFTWARE SCRIPTCASE 02 (DOIS) ACESSOS SIMULTÂNEOS E FORNECIMENTO DE SUPORTE PRATA.
VALOR: R$ 7.459,20
DOTAÇÃO ORÇAMENTÁRIA: 1081.04.126.0047.1026 – 33904008 / 33904004 – 0100 RED. 1259
VIGÊNCIA: DE 11/12/2019 ATÉ 11/12/2020
ASSINADO: 11/12/2019.

TERMO DE ADJUDICAÇÃO E HOMOLOGAÇÃO

Contagem, 20 de dezembro de 2019

MODALIDADE: PREGÃO ELETRÔNICO N° 047/2019
PA: 153/2019
TIPO: Menor Preço

OBJETO: Fornecimento e instalação de cortinas tipo persianas horizontais, de alumínio (25mm), com acionamento padrão/standart e instalação incluso, na Ouvidoria Geral do Município de Contagem, incluindo todo o material utilizado nos serviços, quer seja ferramental, insumo ou material de reposição.

DOTAÇÃO ORÇAMENTÁRIA:

Órgão solicitante: Controladoria Geral do Município
Projeto/Atividade: 1051.04.124.0001.2001- Código:33903099- Fonte:0100

A presente Licitação foi processada e julgada com observância das exigências constantes da legislação aplicável especialmente o disposto nas Leis 10.520/02, 123/06 e 8.666/93 e suas alterações.

Não houve recurso, e a Pregoeira, adjudicou o objeto do Pregão às licitantes vencedoras. Submetemos o presente procedimento à deliberação de V. Sa., solicitando a homologação do resultado do julgamento que reconhece como vencedoras do certame, as empresas abaixo relacionadas:

EMPRESA VENCEDORA	ITEM	VALOR TOTAL
JULEAN DECORAÇOES LTDA- ME	1	R$ 6.489,95
PREÇO TOTAL==========>		R$ 6.489,95

Totalizando o valor da licitação em R$ 6.489,95 (seis mil, quatrocentos e oitenta e nove reais e noventa e cinco centavos).

"Este documento está **assinado digitalmente** nos termos da Lei Federal 11.419/2006, Medida Provisória 2.200-2/2001, Decreto 1.455/2010 e Portaria XXX. A assinatura digital cumpre a função de associar uma pessoa ou entidade a uma chave pública. Os métodos criptográficos adotados pela Prefeitura de Contagem impedem que a assinatura eletrônica seja falsificada, ou que os dados do documento sejam adulterados, tornando-os invioláveis.
Portanto, encontram-se garantidas, pela assinatura digital, a autenticidade e a inviolabilidade de todos os dados do presente DIÁRIO OFICIAL DE CONTAGEM - MG (doc)." Para outras informações www.contagem.mg.gov.br.

MÁRCIA MENDES SIQUEIRA
PREGOEIRA

DESPACHO:

Adjudicado o objeto desta à licitante vencedora JULEAN DECORAÇOES LTDA- ME, no valor de R$ 6.489,95 (seis mil, quatrocentos e oitenta e nove reais e noventa e cinco centavos), modalidade Pregão Eletrônico nº 047/2019, homologo a licitação para a respectiva contratação.

Contagem, 20 de dezembro de 2019.

ADRIANO HENRIQUE FONTOURA DE FARIA
SECRETÁRIO MUNICIPAL DE ADMINISTRAÇÃO

AVISO DE SUSPENSÃO DE LICITAÇÃO – SINE DIE- REFERÊNCIA: CONCORRÊNCIA Nº. 004/2019 - PROCESSO N°. 050/2019 - EDITAL Nº 063/2019 – contratação de empresa especializada para o fornecimento, preparo e distribuição da merenda escolar aos comensais da rede de ensino e da Fundação de Ensino de Contagem, pelo prazo de 12 (doze) meses, conforme solicitações da Secretaria Municipal de Educação, Secretaria Municipal de Direitos Humanos e Cidadania e Fundação Ensino de Contagem – FUNEC, no Município de Contagem-MG. Tendo em vista o posicionamento da Secretaria Municipal de Educação - SEDUC em virtude de impugnações e questionamento efetuados por licitantes inerentes ao Edital supra, vem a Comissão Permanente de Licitações SUSPEDER a licitação em comento para análise da integra dos documentos. A nova data será informada pelos mesmos meios de publicação anteriormente publicados. Contagem, 26 de dezembro de 2019

Comissão Permanente de Licitações

ATO ADMINISTRATIVO Nº 24.587
O PREFEITO DE CONTAGEM, no uso de suas atribuições legais; considerando, o Artigo 92, parágrafo único, da Lei nº 2.160, de 20 de dezembro de 1990; considerando ainda os despachos exarados no Ofício SEE/GAB nº 906/2019 de autoria da Secretária de Educação do Estado de Minas Gerais; COLOCA à disposição da Secretaria de Estado de Educação de Minas Gerais, a Servidora NIVEA CRISTINA DE ARAUJO VIANA, titular do cargo de provimento efetivo de Professor de Educação Básica PEB1-II, Nível XIIIA, Padrão "P-18", matrícula n°. 1353868, lotada na Secretaria Municipal de Educação, sem ônus para a Administração Direta do Município de Contagem, pelo período de 1º(primeiro) de julho de 2019 a 31 de dezembro de 2019, nos termos do Inciso I, Artigo 1º, de Decreto 1.839 de 04 de maio de 2012; sendo que o recolhimento e repasse da contribuição ao Fundo de Previdência dos Servidores Públicos do Município de Contagem é de responsabilidade do órgão ou entidade em que o citado servidor estiver em exercício, nos temos do Artigo 17, Lei Complementar nº 005 de 12 de julho de 2005.
Palácio do Registro, em Contagem, aos 20 de dezembro de 2019.
ALEXIS JOSE FERREIRA DE FREITAS
Prefeito de Contagem
ADRIANO HENRIQUE FONTOURA DE FARIA
Secretário Municipal de Administração

ATO ADMINISTRATIVO Nº 24.590
O SECRETÁRIO DE ADMINISTRAÇÃO DE CONTAGEM, no uso de suas atribuições legais, conferidas pelo Artigo 98, da Lei Orgânica do Município de Contagem; considerando a delegação de competência imposta pelo Decreto nº 30, de 25 de janeiro de 2005; considerando, ainda, de acordo com os despachos exarados no Processo Administrativo nº. 10478/2019-02A; Concede FÉRIAS PRÊMIO, nos termos do Artigo 85 da Lei n° 2.160, de 20 de dezembro de 1990; combinado com o Artigo 48, Inciso II da Lei Orgânica deste Município, à servidora RENATA FLAVIA DO CARMO FIDELIS, titular do cargo de provimento efetivo de Analista Fazendário, Nível III, Padrão "P-10", matrícula nº. 1433551, lotada na Secretaria Municipal de Fazenda, pelo período de 02 de janeiro de 2020 a 31 de janeiro de 2020.
Palácio do Registro, em Contagem, aos 26 de dezembro de 2019.
ADRIANO HENRIQUE FONTOURA DE FARIA
Secretário Municipal de Administração

ATO ADMINISTRATIVO Nº 24.591
O SECRETÁRIO DE ADMINISTRAÇÃO DE CONTAGEM, no uso de suas atribuições legais, conferidas pelo Artigo 98, da Lei Orgânica do Município de Contagem; considerando a delegação de competência imposta pelo Decreto nº 30, de 25 de janeiro de 2005; considerando, ainda, de acordo com os despachos exarados no Processo Administrativo nº. 14398/2019-01A; Concede FÉRIAS PRÊMIO, nos termos do Artigo 85 da Lei n° 2.160, de 20 de dezembro de 1990; combinado com o Artigo 48, Inci-

"Este documento está **assinado digitalmente** nos termos da Lei Federal 11.419/2006, Medida Provisória 2.200-2/2001, Decreto 1.455/2010 e Portaria XXX. A assinatura digital cumpre a função de associar uma pessoa ou entidade a uma chave pública. Os métodos criptográficos adotados pela Prefeitura de Contagem impedem que a assinatura eletrônica seja falsificada, ou que os dados do documento sejam adulterados, tornando-os invioláveis.
Portanto, encontram-se garantidas, pela assinatura digital, a autenticidade e a inviolabilidade de todos os dados do presente DIÁRIO OFICIAL DE CONTAGEM - MG (doc)." Para outras informações www.contagem.mg.gov.br.

so II da Lei Orgânica deste Município, à servidora MONICA GUEIROS DE MOURA EÇA, titular do cargo de provimento efetivo de Fiscal do Procon, Nível V, Padrão "P-06", matrícula nº. 1445118, lotada na Secretaria Municipal de Direitos Humanos e Cidadania, pelo período de 02 de janeiro de 2020 a 31 de janeiro de 2020.
Palácio do Registro, em Contagem, aos 26 de dezembro de 2019.
ADRIANO HENRIQUE FONTOURA DE FARIA
Secretário Municipal de Administração

ATO ADMINISTRATIVO Nº 24.592
O SECRETÁRIO DE ADMINISTRAÇÃO DE CONTAGEM, no uso de suas atribuições legais, conferidas pelo Artigo 98, da Lei Orgânica do Município de Contagem; considerando a delegação de competência imposta pelo Decreto nº 30, de 25 de janeiro de 2005; considerando, ainda, de acordo com os despachos exarados no Processo Administrativo nº. 11490/2019-01A; Concede FÉRIAS PRÊMIO, nos termos do Artigo 85 da Lei n° 2.160, de 20 de dezembro de 1990; combinado com o Artigo 48, Inciso II da Lei Orgânica deste Município, ao servidor BRUNO LUIZ TEIXEIRA SILVA, titular do cargo de provimento efetivo de Guarda Civil, Nível X, Padrão "P-07", matrícula nº. 1446483, lotado na Secretaria Municipal de Defesa Social, pelo período de 02 de janeiro de 2020 a 31 de janeiro de 2020.
Palácio do Registro, em Contagem, aos 26 de dezembro de 2019.
ADRIANO HENRIQUE FONTOURA DE FARIA
Secretário Municipal de Administração

ATO ADMINISTRATIVO Nº 24.593
O SECRETÁRIO DE ADMINISTRAÇÃO DE CONTAGEM, no uso de suas atribuições legais, conferidas pelo Artigo 98, da Lei Orgânica do Município de Contagem; considerando a delegação de competência imposta pelo Decreto nº 30, de 25 de janeiro de 2005; considerando, ainda, de acordo com os despachos exarados no Processo Administrativo nº. 14310/2019-01A; Concede FÉRIAS PRÊMIO, nos termos do Artigo 85 da Lei n° 2.160, de 20 de dezembro de 1990; combinado com o Artigo 48, Inciso II da Lei Orgânica deste Município, ao servidor BRUNO EDUARDO DOXA SANTOS, titular do cargo de provimento efetivo de Guarda Civil, Nível X, Padrão "P-04", matrícula nº. 1446475, lotado na Secretaria Municipal de Defesa Social, pelo período de 02 de janeiro de 2020 a 31 de janeiro de 2020.
Palácio do Registro, em Contagem, aos 26 de dezembro de 2019.
ADRIANO HENRIQUE FONTOURA DE FARIA
Secretário Municipal de Administração

ATO ADMINISTRATIVO Nº 24.594
O SECRETÁRIO DE ADMINISTRAÇÃO DE CONTAGEM, no uso de suas atribuições legais, conferidas pelo Artigo 98, da Lei Orgânica do Município de Contagem; considerando a delegação de competência imposta pelo Decreto nº 30, de 25 de janeiro de 2005; considerando, ainda, de acordo com os despachos exarados no Processo Administrativo nº. 13873/2019-01A; Concede FÉRIAS PRÊMIO, nos termos do Artigo 85 da Lei n° 2.160, de 20 de dezembro de 1990; combinado com o Artigo 48, Inciso II da Lei Orgânica deste Município, ao servidor WENDER PINHEIRO DA CRUZ, titular do cargo de provimento efetivo de Auxiliar de Serviços III, Nível III, Grau "M", matrícula nº. 1127663, lotado na Secretaria Municipal de Defesa Social, pelo período de 02 de janeiro de 2020 a 31 de janeiro de 2020.
Palácio do Registro, em Contagem, aos 26 de dezembro de 2019.
ADRIANO HENRIQUE FONTOURA DE FARIA
Secretário Municipal de Administração

ATO ADMINISTRATIVO Nº 24.595
O SECRETÁRIO DE ADMINISTRAÇÃO DE CONTAGEM, no uso de suas atribuições legais, conferidas pelo Artigo 98, da Lei Orgânica do Município de Contagem; considerando a delegação de competência imposta pelo Decreto nº 30, de 25 de janeiro de 2005; considerando, ainda, de acordo com os despachos exarados no Processo Administrativo nº. 10729/2019-01A; Concede FÉRIAS PRÊMIO, nos termos do Artigo 85 da Lei n° 2.160, de 20 de dezembro de 1990; combinado com o Artigo 48, Inciso II da Lei Orgânica deste Município, ao servidor HEITOR FREDERICO SIQUEIRA DUTRA, titular do cargo de provimento efetivo de Guarda Civil, Nível X, Padrão "P-04", matrícula nº. 1362441, lotado na Secretaria Municipal de Defesa Social, pelo período de 02 de janeiro de 2020 a 31 de janeiro de 2020.
Palácio do Registro, em Contagem, aos 26 de dezembro de 2019.
ADRIANO HENRIQUE FONTOURA DE FARIA
Secretário Municipal de Administração

ATO ADMINISTRATIVO Nº 24.596
O SECRETÁRIO DE ADMINISTRAÇÃO DE CONTAGEM, no uso de suas atribuições legais, conferidas pelo Artigo 98, da Lei Orgânica do Município de Contagem; considerando a delegação de competência imposta pelo Decreto nº 30, de 25 de janeiro de 2005; considerando, ainda, de acordo com os despachos exarados no Processo Administrativo nº. 05712/2019-01A; Concede FÉRIAS PRÊMIO, nos termos do Artigo 85 da Lei n° 2.160, de 20 de dezembro de 1990; combinado com o Artigo 48, Inciso II da Lei Orgânica deste Município, ao servidor RAUL PASTOR DA GAMA, titular do cargo de provimento efetivo de Guarda Civil, Nível X, Padrão "P-03", matrícula nº. 1446440, lotado na Secretaria Municipal de Defesa Social, pelo período de 02 de janeiro de 2020 a 31 de janeiro de 2020.
Palácio do Registro, em Contagem, aos 26 de dezembro de 2019.
ADRIANO HENRIQUE FONTOURA DE FARIA
Secretário Municipal de Administração

ATO ADMINISTRATIVO Nº 24.597
O SECRETÁRIO DE ADMINISTRAÇÃO DE CONTAGEM, no uso de suas atribuições legais, conferidas pelo Artigo 98, da Lei Orgânica do Município de Contagem; considerando a delegação de competência imposta pelo Decreto nº 30, de 25 de janeiro de 2005; considerando, ainda, de acordo com os despachos exarados no Processo Administrativo nº. 04716/2019-01A; Concede FÉRIAS PRÊMIO, nos termos do Artigo 85 da Lei n° 2.160, de 20 de dezembro de 1990; combinado com o Artigo 48, Inci-

"Este documento está **assinado digitalmente** nos termos da Lei Federal 11.419/2006, Medida Provisória 2.200-2/2001, Decreto 1.455/2010 e Portaria XXX. A assinatura digital cumpre a função de associar uma pessoa ou entidade a uma chave pública. Os métodos criptográficos adotados pela Prefeitura de Contagem impedem que a assinatura eletrônica seja falsificada, ou que os dados do documento sejam adulterados, tornando-os invioláveis.
Portanto, encontram-se garantidas, pela assinatura digital, a autenticidade e a inviolabilidade de todos os dados do presente DIÁRIO OFICIAL DE CONTAGEM - MG (doc)." Para outras informações www.contagem.mg.gov.br.

so II da Lei Orgânica deste Município, à servidora BENVINDA FERNANDES DE MACEDO MARTINS, titular do cargo de provimento efetivo de Guarda Civil, Nível X, Padrão "P-11", matrícula nº. 1361879, lotada na Secretaria Municipal de Defesa Social, pelo período de 02 de janeiro de 2020 a 31 de janeiro de 2020.
Palácio do Registro, em Contagem, aos 26 de dezembro de 2019.
ADRIANO HENRIQUE FONTOURA DE FARIA
Secretário Municipal de Administração

ATO ADMINISTRATIVO Nº 24.598
O SECRETÁRIO DE ADMINISTRAÇÃO DE CONTAGEM, no uso de suas atribuições legais, conferidas pelo Artigo 98, da Lei Orgânica do Município de Contagem; considerando a delegação de competência imposta pelo Decreto nº 30, de 25 de janeiro de 2005; considerando, ainda, de acordo com os despachos exarados no Processo Administrativo nº. 06878/2019-01A; Concede FÉRIAS PRÊMIO, nos termos do Artigo 85 da Lei n° 2.160, de 20 de dezembro de 1990; combinado com o Artigo 48, Inciso II da Lei Orgânica deste Município, ao servidor GUSTAVO VINICIUS NOGUEIRA MARTINS, titular do cargo de provimento efetivo de Guarda Civil, Nível X, Padrão "P-05", matrícula nº. 1424145, lotado na Secretaria Municipal de Defesa Social, pelo período de 02 de janeiro de 2020 a 31 de janeiro de 2020.
Palácio do Registro, em Contagem, aos 26 de dezembro de 2019.
ADRIANO HENRIQUE FONTOURA DE FARIA
Secretário Municipal de Administração

ATO ADMINISTRATIVO Nº 24.599
O SECRETÁRIO DE ADMINISTRAÇÃO DE CONTAGEM, no uso de suas atribuições legais, conferidas pelo Artigo 98, da Lei Orgânica do Município de Contagem; considerando a delegação de competência imposta pelo Decreto nº 30, de 25 de janeiro de 2005; considerando, ainda, de acordo com os despachos exarados no Processo Administrativo nº. 14724/2019-01A; Concede FÉRIAS PRÊMIO, nos termos do Artigo 85 da Lei n° 2.160, de 20 de dezembro de 1990; combinado com o Artigo 48, Inciso II da Lei Orgânica deste Município, ao servidor LUCAS SIMPLICIO DE SOUZA MARTINS, titular do cargo de provimento efetivo de Guarda Civil, Nível X, Padrão "P-04", matrícula nº. 1427225, lotado na Secretaria Municipal de Defesa Social, pelo período de 02 de janeiro de 2020 a 31 de janeiro de 2020.
Palácio do Registro, em Contagem, aos 26 de dezembro de 2019.
ADRIANO HENRIQUE FONTOURA DE FARIA
Secretário Municipal de Administração

ATO ADMINISTRATIVO Nº 24.600
O SECRETÁRIO DE ADMINISTRAÇÃO DE CONTAGEM, no uso de suas atribuições legais, conferidas pelo Artigo 98, da Lei Orgânica do Município de Contagem; considerando a delegação de competência imposta pelo Decreto nº 30, de 25 de janeiro de 2005; considerando, ainda, de acordo com os despachos exarados no Processo Administrativo nº. 13400/2019-01A; Concede FÉRIAS PRÊMIO, nos termos do Artigo 85 da Lei n° 2.160, de 20 de dezembro de 1990; combinado com o Artigo 48, Inciso II da Lei Orgânica deste Município, à servidora CIBELE DE OLIVEIRA WANDERLEY, titular do cargo de provimento efetivo de Guarda Civil, Nível X, Padrão "P-04", matrícula nº. 1446661, lotada na Secretaria Municipal de Defesa Social, pelo período de 02 de janeiro de 2020 a 31 de janeiro de 2020.
Palácio do Registro, em Contagem, aos 26 de dezembro de 2019.
ADRIANO HENRIQUE FONTOURA DE FARIA
Secretário Municipal de Administração

ATO ADMINISTRATIVO Nº 24.601
O SECRETÁRIO DE ADMINISTRAÇÃO DE CONTAGEM, no uso de suas atribuições legais, conferidas pelo Artigo 98, da Lei Orgânica do Município de Contagem; considerando a delegação de competência imposta pelo Decreto nº 30, de 25 de janeiro de 2005; considerando, ainda, de acordo com os despachos exarados no Processo Administrativo nº. 08439/2019-01A; RESOLVE:
Art.1º Conceder FÉRIAS PRÊMIO, nos termos do Artigo 85 da Lei n° 2.160, de 20 de dezembro de 1990; combinado com o Artigo 48, Inciso II da Lei Orgânica deste Município, ao Servidor FABIO PASCOAL DAMASCENO, titular do cargo de provimento efetivo de Guarda Civil, Nível X, Padrão "P-09", matrícula nº. 1362328, lotado na Secretaria Municipal de Defesa Social, pelo período de 02 de janeiro de 2020 a 31 de janeiro de 2020.
Art.2º SUSPENDER nos termos do Artigo 4º do Decreto 465/2015 pelo período de 02 de janeiro de 2020 a 31 de janeiro de 2020, a designação para exercer a Função de Confiança de Chefe de Turma da Guarda Municipal, Referência FC-12, CFC-407, do servidor citado no Artigo 1º deste Ato Administrativo.
Palácio do Registro, em Contagem, aos 26 de dezembro de 2019.
ADRIANO HENRIQUE FONTOURA DE FARIA
Secretário Municipal de Administração

ATO ADMINISTRATIVO Nº 24.602
O SECRETÁRIO DE ADMINISTRAÇÃO DE CONTAGEM, no uso de suas atribuições legais, conferidas pelo Artigo 98, da Lei Orgânica do Município de Contagem; considerando a delegação de competência imposta pelo Decreto nº 30, de 25 de janeiro de 2005; considerando, ainda, de acordo com os despachos exarados no Processo Administrativo nº. 14763/2019-01A; RESOLVE:
Art.1º Conceder FÉRIAS PRÊMIO, nos termos do Artigo 85 da Lei n° 2.160, de 20 de dezembro de 1990; combinado com o Artigo 48, Inciso II da Lei Orgânica deste Município, ao Servidor WELLINGTON MARTINS BASTOS, titular do cargo de provimento efetivo de Guarda Civil, Nível X, Padrão "P-04", matrícula nº. 1423742, lotado na Secretaria Municipal de Defesa Social, pelo período de 02 de janeiro de 2020 a 31 de janeiro de 2020.
Art.2º SUSPENDER nos termos do Artigo 4º do Decreto 465/2015 pelo período de 02 de janeiro de 2020 a 31 de janeiro de 2020, a designação para exercer a Função de Confiança de Chefe de Turma da Guarda Municipal, Referência FC-12, CFC-457, do servidor citado no Artigo 1º deste Ato Administrativo.
Palácio do Registro, em Contagem, aos 26 de dezembro de 2019.
ADRIANO HENRIQUE FONTOURA DE FARIA
Secretário Municipal de Administração

"Este documento está **assinado digitalmente** nos termos da Lei Federal 11.419/2006, Medida Provisória 2.200-2/2001, Decreto 1.455/2010 e Portaria XXX. A assinatura digital cumpre a função de associar uma pessoa ou entidade a uma chave pública. Os métodos criptográficos adotados pela Prefeitura de Contagem impedem que a assinatura eletrônica seja falsificada, ou que os dados do documento sejam adulterados, tornando-os invioláveis.
Portanto, encontram-se garantidas, pela assinatura digital, a autenticidade e a inviolabilidade de todos os dados do presente DIÁRIO OFICIAL DE CONTAGEM - MG (doc)." Para outras informações www.contagem.mg.gov.br.

ATO ADMINISTRATIVO Nº 24.603
O PREFEITO DE CONTAGEM, no uso de suas atribuições legais; considerando os despachos exarados no Processo Administrativo nº. 14914/2019-01A; nos termos do artigo 31 da Lei Municipal nº. 2.160, de 20 de dezembro de 1990; EXONERA, a pedido, do cargo de provimento efetivo de Professor de Educação Infantil PEI, Nível IX, Padrão "P-02", matrícula nº. 1478725, lotada na Secretaria Municipal de Educação, a servidora EDNA APARECIDA DE SENA DIAS, retroagindo seus efeitos a 04 de novembro de 2019; devendo a servidora apresentar à Superintendência de Gestão de Pessoas Declaração de Bens com data atualizada, conforme preconiza o artigo 217, da Lei Orgânica do Município de Contagem, sob pena de retenção do acerto rescisório, até que seja apresentada a referida declaração.
Palácio do Registro, em Contagem, aos 26 de dezembro de 2019.
ALEXIS JOSE FERREIRA DE FREITAS
Prefeito de Contagem
ADRIANO HENRIQUE FONTOURA DE FARIA
Secretário Municipal de Administração

ATO ADMINISTRATIVO Nº 24.604
O PREFEITO DE CONTAGEM, no uso de suas atribuições legais; considerando, o Artigo 92, parágrafo único, da Lei nº 2.160, de 20 de dezembro de 1990; considerando ainda os despachos exarados no OFÍCIO SMS/GAB Nº 1410/2019, OFÍCIO SMS/GAB Nº 1414/2019 e Ofício/GP/Nº 321/2019 de autoria do Presidente da Câmara Municipal de Contagem; PRORROGA à disponibilidade para a Câmara Municipal de Contagem, concedida por meio do Ato Administrativo mº 22.410, datado de 02 de janeiro de 2019, ao Servidor FRANCISCO CARLOS CORDEIRO JUNIOR, titular do cargo de provimento efetivo de Assistente Administrativo, Nível VI-A, Padrão "P-02", matrícula n°. 172029, lotado na Secretaria Municipal de Saúde, sem ônus para a Administração Direta do Município de Contagem, pelo período de 1º(primeiro) de janeiro de 2020 a 31 de dezembro de 2020, nos termos do Inciso I, Artigo 1º, de Decreto 1.839 de 04 de maio de 2012; sendo que o recolhimento e repasse da contribuição ao Fundo de Previdência dos Servidores Públicos do Município de Contagem é de responsabilidade do órgão ou entidade em que o citado servidor estiver em exercício, nos temos do Artigo 17, Lei Complementar nº 005 de 12 de julho de 2005.
Palácio do Registro, em Contagem, aos 26 de dezembro de 2019.
ALEXIS JOSE FERREIRA DE FREITAS
Prefeito de Contagem
ADRIANO HENRIQUE FONTOURA DE FARIA
Secretário Municipal de Administração

ATO ADMINISTRATIVO Nº 24.605
O PREFEITO DE CONTAGEM, no uso de suas atribuições legais; considerando, o Artigo 92, parágrafo único, da Lei nº 2.160, de 20 de dezembro de 1990; considerando ainda os despachos exarados no OFÍCIO SMS/GAB Nº 1411/2019; PRORROGA à disponibilidade para a Câmara Municipal de Contagem, concedida por meio do Ato Administrativo mº 22.511, datado de 15 de janeiro de 2019, à Servidora ANDREZA MARCHESANI RODRIGUES, titular do cargo de provimento efetivo de Assistente Administrativo, Nível VI-A, Padrão "P-04", matrícula n°. 199156, lotada na Secretaria Municipal de Saúde, sem ônus para a Administração Direta do Município de Contagem, pelo período de 1º(primeiro) de janeiro de 2020 a 31 de dezembro de 2020, nos termos do Inciso I, Artigo 1º, de Decreto 1.839 de 04 de maio de 2012; sendo que o recolhimento e repasse da contribuição ao Fundo de Previdência dos Servidores Públicos do Município de Contagem é de responsabilidade do órgão ou entidade em que o citado servidor estiver em exercício, nos temos do Artigo 17, Lei Complementar nº 005 de 12 de julho de 2005.
Palácio do Registro, em Contagem, aos 26 de dezembro de 2019.
ALEXIS JOSE FERREIRA DE FREITAS
Prefeito de Contagem
ADRIANO HENRIQUE FONTOURA DE FARIA
Secretário Municipal de Administração

ATO ADMINISTRATIVO Nº 24.606
O PREFEITO DE CONTAGEM, no uso de suas atribuições legais; considerando, o Artigo 92, parágrafo único, da Lei nº 2.160, de 20 de dezembro de 1990; considerando ainda os despachos exarados no OFÍCIO SMS/GAB Nº 1408/2019, OFÍCIO SMS/GAB Nº 1413/2019 e Ofício/GP/Nº 320/2019 de autoria do Presidente da Câmara Municipal de Contagem; PRORROGA à disponibilidade para a Câmara Municipal de Contagem, concedida por meio do Ato Administrativo mº 22.410, datado de 02 de janeiro de 2019, à Servidora RAPHAELLA CRISTINA DA SILVA, titular do cargo de provimento efetivo de Assistente Administrativo, Nível VI-A, Padrão "P-02", matrícula n°. 199615, lotada na Secretaria Municipal de Saúde, sem ônus para a Administração Direta do Município de Contagem, pelo período de 1º(primeiro) de janeiro de 2020 a 31 de dezembro de 2020, nos termos do Inciso I, Artigo 1º, de Decreto 1.839 de 04 de maio de 2012; sendo que o recolhimento e repasse da contribuição ao Fundo de Previdência dos Servidores Públicos do Município de Contagem é de responsabilidade do órgão ou entidade em que o citado servidor estiver em exercício, nos temos do Artigo 17, Lei Complementar nº 005 de 12 de julho de 2005.
Palácio do Registro, em Contagem, aos 26 de dezembro de 2019.
ALEXIS JOSE FERREIRA DE FREITAS
Prefeito de Contagem
ADRIANO HENRIQUE FONTOURA DE FARIA
Secretário Municipal de Administração

ATO ADMINISTRATIVO Nº 24.607
O PREFEITO DE CONTAGEM, no uso de suas atribuições legais; considerando, o Artigo 92, parágrafo único, da Lei nº 2.160, de 20 de dezembro de 1990; considerando ainda os despachos exarados no OFÍCIO/SEDSCON/GCC/nº 1202/2019, e Ofício/GP/Nº 322/2019 de autoria do Presidente da Câmara Municipal de Contagem; PRORROGA à disponibilidade para a Câmara Municipal de Contagem, concedida por meio do Ato Administrativo mº 22.468, datado de 10 de janeiro de 2019, ao Servidor OLDEMAR GONÇALVES PINTO FILHO RODRIGUES, titular do cargo de provimento efetivo de Guarda Civil, Nível X, Padrão "P-04", matrícula n°. 1334090, lotado na Secretaria Municipal de Defesa Social, sem ônus para a Administração Direta do Município de Contagem, pelo período de 1º(primeiro) de janeiro de 2020 a 31 de dezembro de

"Este documento está **assinado digitalmente** nos termos da Lei Federal 11.419/2006, Medida Provisória 2.200-2/2001, Decreto 1.455/2010 e Portaria XXX. A assinatura digital cumpre a função de associar uma pessoa ou entidade a uma chave pública. Os métodos criptográficos adotados pela Prefeitura de Contagem impedem que a assinatura eletrônica seja falsificada, ou que os dados do documento sejam adulterados, tornando-os invioláveis.
Portanto, encontram-se garantidas, pela assinatura digital, a autenticidade e a inviolabilidade de todos os dados do presente DIÁRIO OFICIAL DE CONTAGEM - MG (doc)." Para outras informações www.contagem.mg.gov.br.

2020, nos termos do Inciso I, Artigo 1º, de Decreto 1.839 de 04 de maio de 2012; sendo que o recolhimento e repasse da contribuição ao Fundo de Previdência dos Servidores Públicos do Município de Contagem é de responsabilidade do órgão ou entidade em que o citado servidor estiver em exercício, nos temos do Artigo 17, Lei Complementar nº 005 de 12 de julho de 2005.
Palácio do Registro, em Contagem, aos 26 de dezembro de 2019.
ALEXIS JOSE FERREIRA DE FREITAS
Prefeito de Contagem
ADRIANO HENRIQUE FONTOURA DE FARIA
Secretário Municipal de Administração

ATO ADMINISTRATIVO Nº 24.608
O PREFEITO DE CONTAGEM, no uso de suas atribuições legais; considerando, o Artigo 92, parágrafo único, da Lei nº 2.160, de 20 de dezembro de 1990; considerando ainda os despachos exarados no OFÍCIO308/2019 de autoria da Vice-Presidente da Fundação de Ensino de Contagem - FUNEC; PRORROGA à disponibilidade para a Fundação de Ensino de Contagem - FUNEC, concedida por meio do Ato Administrativo mº 22.465, datado de 10 de janeiro de 2019, ao Servidor FLORO REIS DE VASCONCELOS, titular do cargo de provimento efetivo de Auditor de Controle Interno, Nível I, Padrão "P-01", matrícula n°. 1464473, lotado na Controladoria Geral do Município, sem ônus para a Administração Direta do Município de Contagem, pelo período de 1º(primeiro) de janeiro de 2020 a 31 de dezembro de 2020, nos termos do Inciso I, Artigo 1º, de Decreto 1.839 de 04 de maio de 2012; sendo que o recolhimento e repasse da contribuição ao Fundo de Previdência dos Servidores Públicos do Município de Contagem é de responsabilidade do órgão ou entidade em que o citado servidor estiver em exercício, nos temos do Artigo 17, Lei Complementar nº 005 de 12 de julho de 2005.
Palácio do Registro, em Contagem, aos 26 de dezembro de 2019.
ALEXIS JOSE FERREIRA DE FREITAS
Prefeito de Contagem
ADRIANO HENRIQUE FONTOURA DE FARIA
Secretário Municipal de Administração

ATO ADMINISTRATIVO Nº 24.609
O PREFEITO DE CONTAGEM, no uso de suas atribuições legais; considerando, o Artigo 92, parágrafo único, da Lei nº 2.160, de 20 de dezembro de 1990; considerando ainda os despachos exarados no MEMO.GAB-GP nº 0831/2019 e GO.EXTER-0179/OF de autoria do Prefeito de Belo Horizonte; PRORROGA à disponibilidade para o Município de Belo Horizonte, concedida por meio do Ato Administrativo mº 22.879, datado de 1º(primeiro) de março de 2019, ao Servidor ADEMILTON APARECIDO DE ARAUJO, titular do cargo de provimento efetivo de Professor de Educação Básica PEB2, Nível XIIIA, Padrão "P-04", matrícula n°. 1156531, lotado na Secretaria Municipal de Educação, sem ônus para a Administração Direta do Município de Contagem, pelo período de 1º(primeiro) de janeiro de 2020 a 31 de dezembro de 2020, nos termos do Inciso I, Artigo 1º, de Decreto 1.839 de 04 de maio de 2012; sendo que o recolhimento e repasse da contribuição ao Fundo de Previdência dos Servidores Públicos do Município de Contagem é de responsabilidade do órgão ou entidade em que o citado servidor estiver em exercício, nos temos do Artigo 17, Lei Complementar nº 005 de 12 de julho de 2005.
Palácio do Registro, em Contagem, aos 26 de dezembro de 2019.
ALEXIS JOSE FERREIRA DE FREITAS
Prefeito de Contagem
ADRIANO HENRIQUE FONTOURA DE FARIA
Secretário Municipal de Administração

ATO ADMINISTRATIVO Nº 24.610
O SECRETÁRIO DE ADMINISTRAÇÃO DE CONTAGEM, no uso de suas atribuições legais, conferidas pelo Artigo 98, da Lei Orgânica do Município de Contagem; considerando a delegação de competência imposta pelo Decreto nº 30, de 25 de janeiro de 2005; considerando, ainda, de acordo com os despachos exarados no Processo Administrativo nº. 11215/2019-01A; Concede FÉRIAS PRÊMIO, nos termos do Artigo 85 da Lei n° 2.160, de 20 de dezembro de 1990; combinado com o Artigo 48, Inciso II da Lei Orgânica deste Município, ao servidor ALISSON ALVES COTA, titular do cargo de provimento efetivo de Analista de TI, Nível XIV, Padrão "P-19", matrícula nº. 1425249, lotado na Secretaria Municipal de Planejamento, Orçamento e Gestão, pelo período de 06 de janeiro de 2020 a 04 de fevereiro de 2020.
Palácio do Registro, em Contagem, aos 26 de dezembro de 2019.
ADRIANO HENRIQUE FONTOURA DE FARIA
Secretário Municipal de Administração

ATO ADMINISTRATIVO Nº 24.611
O SECRETÁRIO DE ADMINISTRAÇÃO DE CONTAGEM no uso de suas atribuições legais, conferidas pelo Artigo 98, da Lei Orgânica do Município de Contagem; considerando a delegação de competência imposta pelo Decreto nº 30/2005; considerando, em especial, o disposto no artigo 14 da Lei Complementar nº 062, de 12 de maio de 2009; e, nos termos dos despachos exarados no Processo nº 2018-0176/PreviCon; CONCEDE o ABONO DE PERMANÊNCIA, previsto no §1º, inciso III, alínea "a", do Artigo 40 (redação dada pela Emenda Constitucional nº 41/2003), à Servidora VANDERLEIA GONÇALVES SOARES, titular do cargo efetivo de Professor de Educação Básica PEB1-II, Nível XIIIA, Padrão "P-20", matrícula nº 1111783, lotada na Secretaria Municipal de Educação, a contar de 31 de maio de 2019, até, no máximo, completar as exigências para a aposentadoria compulsória contidas no §1º, inciso II, do Artigo 40, da Constituição da República Federativa do Brasil.
Palácio do Registro, em Contagem, aos 26 de dezembro de 2019.
ADRIANO HENRIQUE FONTOURA DE FARIA
Secretário Municipal de Administração

ATO ADMINISTRATIVO Nº 24.612

"Este documento está **assinado digitalmente** nos termos da Lei Federal 11.419/2006, Medida Provisória 2.200-2/2001, Decreto 1.455/2010 e Portaria XXX. A assinatura digital cumpre a função de associar uma pessoa ou entidade a uma chave pública. Os métodos criptográficos adotados pela Prefeitura de Contagem impedem que a assinatura eletrônica seja falsificada, ou que os dados do documento sejam adulterados, tornando-os invioláveis.
Portanto, encontram-se garantidas, pela assinatura digital, a autenticidade e a inviolabilidade de todos os dados do presente DIÁRIO OFICIAL DE CONTAGEM - MG (doc)." Para outras informações www.contagem.mg.gov.br.

O SECRETÁRIO DE ADMINISTRAÇÃO DE CONTAGEM, no uso de suas atribuições legais conferidas pelo Artigo 98, da Lei Orgânica do Município; considerando a delegação de competência imposta pelo Decreto nº. 30, de 25 de janeiro de 2005; RETIFICA Ato Administrativo nº 7.566, datado de 07 de abril de 2009, no tocante ao nome da servidora, matrícula 1326160, nomeada para o cargo de provimento efetivo de Auxiliar de Serviços Escolares, conforme descrito:
Onde se Lê: "[...] TANIA CRISTINA DE OLIVEIRA [...]";
Leia-se: "[...] TANIA CRISTINA DE OLIVEIRA MAGALHAES [...]".
Palácio do Registro, em Contagem, aos 26 de dezembro de 2019.
ADRIANO HENRIQUE FONTOURA DE FARIA
Secretário Municipal de Administração

ATO ADMINISTRATIVO Nº 24.613
O SECRETÁRIO DE ADMINISTRAÇÃO DE CONTAGEM, no uso de suas atribuições legais, conferidas pelo Artigo 98, da Lei Orgânica do Município de Contagem; considerando a delegação de competência imposta pelo Decreto nº 30, de 25 de janeiro de 2005; Altera a codificação dos cargos de provimento em comissão DAM (Direção, Chefia e Assessoramento Municipal), dos servidores nomeados conforme disposto na Lei Complementar nº 247, de 29 de dezembro de 2017, conforme descrito:

	Codificação de DAM	
SERVIDOR	DE:	PARA:
AMANDA FERNANDES DA CRUZ	SEGOV.DAM9.03.03	SEGOV.DAM9.02
ANDREZZA BRAVO DE OLIVEIRA VIVEIROS	SEPLAN.DAM4.03.08	SEPLAN.DAM4.02
RENATO FERREIRA BARROS	SEPLAN.DAM4.04.08	SEPLAN.DAM4.03
OSMAR LEANDRO DA SILVA JUNIOR	SEPLAN.DAM4.06.08	SEPLAN.DAM4.05
JESSICA DAMASCENO ZEFERIMO	SEPLAN.DAM4.08.08	SEPLAN.DAM4.06
RANGEL MENDES REVERSI	SEMAD.DAM8.02.02	SEMAD.DAM8.01
PEDRO PAULO FERREIRA DOS SANTOS	SEMOBS.DAM3.02.04	SEMOBS.DAM3.01
GENER ANTONIO LOPES	SEMOBS.DAM3.03.04	SEMOBS.DAM3.02
CLAIR JOSE BENFICA	SEMOBS.DAM16.02.02	SEMOBS.DAM16.01
ROGERIO ARAUJO DE MIRANDA LOBO	SMDUH.DAM5.07.10	SMDUH.DAM5.05
IULIAN MARCELINO DE OLIVEIRA	SMDUH.DAM5.10.10	SMDUH.DAM5.08
MARCELO DIAS CARVALH0	SMDUH.DAM13.04.04	SMDUH.DAM13.04

Palácio do Registro, em Contagem, aos 26 de dezembro de 2019.
ADRIANO HENRIQUE FONTOURA DE FARIA
Secretário Municipal de Administração

ATO ADMINISTRATIVO Nº 24.614
O PREFEITO DE CONTAGEM, no uso de suas atribuições legais; considerando o disposto nos Artigos 39 e 40, todos da Lei Complementar n° 247, de 29 de dezembro de 2017, que dispõe sobre a Organização da Administração Direta do Poder Executivo; RESOLVE:
Art.1º DESIGNAR para o exercício da Gratificação Estratégica Municipal (GEM), o servidor abaixo relacionado, nomeado para cargo de provimento em comissão, lotado na Secretaria Municipal de Desenvolvimento Social, a partir da data de publicação deste Ato Administrativo, conforme descrito:

SERVIDOR	CÓDIGO DE GEM
WAGNER ASSIS ROSA	GEM-4

Art.2º DESIGNAR para o exercício da Gratificação Estratégica Municipal (GEM), o servidor abaixo relacionado, nomeado para cargo de provimento em comissão, lotado Gabinete do Vice-Prefeito, a partir da data de publicação deste Ato Administrativo, conforme descrito:

SERVIDOR	CÓDIGO DE GEM
EDUARDO AUGUSTO VITORIANO	GEM-3

Palácio do Registro, em Contagem, aos 26 de dezembro de 2019.
ALEXIS JOSÉ FERREIRA DE FREITAS

"Este documento está **assinado digitalmente** nos termos da Lei Federal 11.419/2006, Medida Provisória 2.200-2/2001, Decreto 1.455/2010 e Portaria XXX. A assinatura digital cumpre a função de associar uma pessoa ou entidade a uma chave pública. Os métodos criptográficos adotados pela Prefeitura de Contagem impedem que a assinatura eletrônica seja falsificada, ou que os dados do documento sejam adulterados, tornando-os invioláveis.
Portanto, encontram-se garantidas, pela assinatura digital, a autenticidade e a inviolabilidade de todos os dados do presente DIÁRIO OFICIAL DE CONTAGEM - MG (doc)." Para outras informações www.contagem.mg.gov.br.

Prefeito de Contagem
ADRIANO HENRIQUE FONTOURA DE FARIA
Secretário Municipal de Administração

Secretaria Municipal de Fazenda

SUPERINTENDÊNCIA DE TRIBUTAÇÃO - 1ª Instância Administrativa				
A Superintendência de Tributação faz publicar as decisões abaixo indicadas:				
Nº/PROCESSO	ASSUNTO	REQUERENTE	DECISÃO	Nº/DECISÃO
17519/2019-02A	ISENÇÃO DE IPTU PARA APOSENTADOS	EXPEDITA PAULINA DOS REIS	IMPROCEDENTE	03.712
Ficam os contribuintes cientificados do prazo de 30 (trinta) dias para interposição de recurso voluntário, conforme				
parágrafo único do artigo 282 do CTMC.				

Secretaria Municipal de Desenvolvimento Social

EXTRATO DO TERMO DE FOMENTO Nº 029/2019 – PROCESSO ADMINISTRATIVO Nº 030/2019 - INEXIGIBILIDADE Nº 003/2019.
SECRETARIA MUNICIPAL DE DESENVOLVIMENTO SOCIAL
Extrato do Termo de Fomento nº 029/2019 firmado entre o MUNICÍPIO DE CONTAGEM, por intermédio da Secretaria Municipal de Desenvolvimento Social, e a Organização da Sociedade Civil Centro Referência a Criança e ao Adolescente – Associação CRESCER, inscrita no CNPJ/MF sob n.º 03.888.031/0002-08, representada, neste ato, por seu Presidente, Sr. Filipe Pereira Lucas Coelho.
Fundamento legal: Lei nº 13.019, de 31 de julho de 2014, da Lei Municipal nº 4.910, de 06 de dezembro de 2017, e do Decreto Municipal nº 30/2017 e demais legislações pertinentes.
Objeto: desenvolvimento do projeto Crescer em Cidadania II, que prevê desenvolvimento de ações complementares para fornecimento de alimentação a 225 crianças e adolescentes de 06 a 15 anos beneficiários do projeto de Contraturno escolar que prevê a realização de oficinas de esporte, música e arte e natação, conforme aprovado pela Resolução nº 36/2018, do Conselho Municipal dos Direitos da Criança e do Adolescente de Contagem.
Valor global: R$ 12.724,30 (doze mil setecentos e vinte quatro reais e trinta centavos)
Dotação Orçamentária: 1103.08.243.0070.2131 – 33504200 - FONTE 2100.
Vigência: O prazo de vigência desta parceria é de 06 (seis) meses, contados a partir da data de publicação.
Gestor responsável: Wellington Soares Martins – matrícula 01445827.
Data assinatura: 26/12/2019.
Secretaria Municipal Desenvolvimento Social / Ordenador de Despesas: Luzia Maria Ferreira.
Presidente da OSC: Filipe Pereira Lucas Coelho

EXTRATO DO TERMO DE FOMENTO Nº 040/2019 – PROCESSO ADMINISTRATIVO Nº 032/2019 - INEXIGIBILIDADE Nº 004/2019/CMDCAC.
SECRETARIA MUNICIPAL DE DESENVOLVIMENTO SOCIAL
Extrato do Termo de Fomento nº 040/2019 firmado entre o MUNICÍPIO DE CONTAGEM, por intermédio da Secretaria Municipal de Desenvolvimento Social, e a Organização da Sociedade Civil Associação Dona Marilene Pinto de Mattos – Creche Dona Belinha, inscrita no CNPJ/MF sob n.º 23.240.995/0001-11, representada, neste ato, por sua Presidente, Sra. Maria Bernadete Faria Santos.
Fundamento legal: Lei nº 13.019, de 31 de julho de 2014, da Lei Municipal nº 4.910, de 06 de dezembro de 2017, e do Decreto Municipal nº 30/2017 e demais legislações pertinentes.
Objeto: Desenvolvimento do projeto "Reformar para Educar que visa reformar as dependências da creche para proporcionar educação de qualidade, conforto e segurança para 166 crianças de 0 a 5 anos", conforme aprovado pela Resolução nº 28/2019, do Conselho Municipal dos Direitos da Criança e do Adolescente de Contagem..
Valor global: R$ 32.000,00 (trinta e dois mil reais)
Dotação Orçamentária: 1.103.08.243.0070.2131 – 33504300 - FONTE 2200 – R$ 32.000,00
Vigência: O prazo de vigência desta parceria é de 03 (três) meses, contados a partir da data de publicação.
Gestor responsável: Wellington Soares Martins – matrícula 01445827.

"Este documento está **assinado digitalmente** nos termos da Lei Federal 11.419/2006, Medida Provisória 2.200-2/2001, Decreto 1.455/2010 e Portaria XXX. A assinatura digital cumpre a função de associar uma pessoa ou entidade a uma chave pública. Os métodos criptográficos adotados pela Prefeitura de Contagem impedem que a assinatura eletrônica seja falsificada, ou que os dados do documento sejam adulterados, tornando-os invioláveis.
Portanto, encontram-se garantidas, pela assinatura digital, a autenticidade e a inviolabilidade de todos os dados do presente DIÁRIO OFICIAL DE CONTAGEM - MG (doc)." Para outras informações www.contagem.mg.gov.br.

Data assinatura: 26/12/2019.
Secretaria Municipal Desenvolvimento Social / Ordenador de Despesas: Luzia Maria Ferreira.
Presidente da OSC: Maria Bernadete Faria Santos.

Secretaria Municipal de Trabalho e Geração de Renda

ACORDO DE COOPERAÇÃO Nº 001/2019
PRIMEIRO TERMO ADITIVO

Primeiro Termo Aditivo ao Acordo de Cooperação celebrado entre a Secretaria Municipal de Trabalho e Geração de Emprego e Renda (SETGER) e a Kyrius Cia de Artes, com vistas à prorrogação do prazo de vigência, mantendo-se o objetivo geral do acordo celebrado, nos termos da lei, pelo presente termo aditivo.

A SECRETARIA MUNICIPAL DE TRABALHO E GERAÇÃO DE RENDA, doravante denominado SETGER, com sede na Avenida Jospé Faria da Rocha, nº 3185, Bairro Eldorado, em Contagem/MG, inscrito no CNPJ sob o número 18.715.508/0001-31, neste ato representada por seu Secretário, Frederico Ricardo Fonseca Carneiro, inscrito no CPF sob o número 049.687.676-72 e o KYRIUS CIA DE ARTES, doravante denominado KYRIUS CIA, sediado na Rua São Marcos, nº 247, Salas 1 e 2, Bairro Água Branca, em Contagem/MG, inscrito no CNPJ sob o nº 06.329.045/0001-90, neste ato representado por seu Presidente JOSÉ NILTON BATISTA SOARES, inscrito no CPF sob o número 692.352.446-68, perante as testemunhas que este subscrevem, RESOLVEM celebrar o presente TERMO ADITIVO AO ACORDO DE COOPERAÇÃO TÉCNICA supra epigrafado, assinado pelas referidas instituições em 23 de dezembro de 2019 e publicado no Diário Oficial do Município em data subsequente, mediante as cláusulas e as condições a seguir.

CLÁUSULA PRIMEIRA – DO OBJETO

Com fundamento na NONA do ACORDO celebrado em 02 DE JANEIRO DE 2019, o presente Termo Aditivo visa à prorrogação do ACORDO por 12 (DOZE) meses, a partir da data de sua assinatura sem, contudo, modificar o seu objeto.

CLÁUSULA SEGUNDA – DA PRORROGAÇÃO

Nos termos previstos na cláusula NONA do ACORDO, o prazo de vigência fica prorrogado por 12 (DOZE) meses.

CLÁUSULA TERCEIRA – DA RATIFICAÇÃO

Ficam ratificadas as demais cláusulas e condições estabelecidas no ACORDO firmado entre os partícipes.

CLÁUSULA QUARTA – DA FUNDAMENTAÇÃO LEGAL
Aplicam-se à execução deste ACORDO, no que couber, as disposições da Lei nº 8.666, de 21 de junho de 1993 e da Lei 13.019 de 2017, no que couber.

CLÁUSULA QUINTA – DA PUBLICAÇÃO

A SETGER providenciará a publicação de extrato do presente Aditivo no Diário Oficial do Município, até o quinto dia útil do mês seguinte ao de sua assinatura.

E, por estarem ajustados, os partícipes firmam o presente Instrumento em 3 (três) vias de igual teor e formas.

Contagem, 23 de dezembro de 2019.

Frederico Ricardo Fonseca Carneiro
Secretário
Secretaria Municipal de Trabalho e Geração de Renda

José Nilton Batista Soares
Presidente
Kyrius Cia de Artes

Testemunha1:

_____

CPF:_____

"Este documento está **assinado digitalmente** nos termos da Lei Federal 11.419/2006, Medida Provisória 2.200-2/2001, Decreto 1.455/2010 e Portaria XXX. A assinatura digital cumpre a função de associar uma pessoa ou entidade a uma chave pública. Os métodos criptográficos adotados pela Prefeitura de Contagem impedem que a assinatura eletrônica seja falsificada, ou que os dados do documento sejam adulterados, tornando-os invioláveis.
Portanto, encontram-se garantidas, pela assinatura digital, a autenticidade e a inviolabilidade de todos os dados do presente DIÁRIO OFICIAL DE CONTAGEM - MG (doc)." Para outras informações www.contagem.mg.gov.br.

Testemunha2:

_____

CPF:_____

Comic

CERTIFICADO DE AUTORIZAÇÃO PARA CAPTAÇÃO DE RECURSOS FINANCEIROS CAC

RENOVAÇÃO DE CAC Nº 010

INSTITUIÇÃO: Casa de Apoio a Criança Carente

CNPJ: 00.211.504/0005-84

REGISTRO NO COMIC: nº 011

NOME DO PROJETO: Qualificar a Vida

O Conselho Municipal do Idoso de Contagem – COMIC, com base na Lei Federal nº 13.019/2014, Lei Municipal nº 4.910/2017, Decreto 291/2017, Resolução 003/2018, bem como no Edital de Chamamento Público nº 001/2018, autoriza a instituição acima identificada a captar recurso financeiro junto às pessoas físicas e jurídicas, oriundo de renúncia fiscal do Governo Federal por meio Fundo Municipal do Idoso.

VALOR AUTORIZADO: R$ 260.949,69 (Duzentos e sessenta mil, novecentos e quarenta e nove reais e sessenta e nove centavos).
VALOR CAPTADO EM 26/12/2018: R$4.000,00 (Quatro mil reais).
VALOR CAPTADO EM 24/06/2019: R$150.000,00 (Cento e cinquenta mil reais).
VALOR AUTORIZADO A CAPTAR A PARTIR DE 25/06/2019: R$ 106.949,69 (Cento e seis mil, novecentos e quarenta e nove reais e sessenta e nove centavos).
OBJETIVO: Captação de Recursos Financeiros para implementação do projeto pela instituição.

VALIDADE: 26/12/2019 à 26/12/2020, podendo ser prorrogado por 12 meses se solicitado pela instituição, no prazo mínimo de 30 dias antes do seu vencimento.

Contagem, 26 de Dezembro de 2019.

Marcos Wellerson Pereira
Presidente
Conselho Municipal do Idoso

Transcon

O PRESIDENTE DA AUTARQUIA MUNICIPAL DE TRÂNSITO E TRANSPORTES DE CONTAGEM - TRANSCON, no uso de suas atribuições, conferidas pela Lei nº. 4.043, de 1º de novembro de 2006, edita o seguinte Ato:

CONSIDERANDO a necessidade de atender demanda de urgência do setor de Tecnologia e Informação da TransCon;

RESOLVE:

Ato nº. 055-12-2019 – Interromper, ex officio, a partir do dia 17 de dezembro de 2019 à 19 de dezembro de 2019, as férias do servidor Renato Wender dos Reis – matrícula 10029-7, agendadas para o período de 11 de dezembro de 2019 a 24 de dezembro de 2019.

Contagem, 17 de dezembro de 2019.

Gustavo Gomes Peixoto
Presidente da Autarquia Municipal de Trânsito e Transportes de Contagem

"Este documento está **assinado digitalmente** nos termos da Lei Federal 11.419/2006, Medida Provisória 2.200-2/2001, Decreto 1.455/2010 e Portaria XXX. A assinatura digital cumpre a função de associar uma pessoa ou entidade a uma chave pública. Os métodos criptográficos adotados pela Prefeitura de Contagem impedem que a assinatura eletrônica seja falsificada, ou que os dados do documento sejam adulterados, tornando-os invioláveis.
Portanto, encontram-se garantidas, pela assinatura digital, a autenticidade e a inviolabilidade de todos os dados do presente DIÁRIO OFICIAL DE CONTAGEM - MG (doc)." Para outras informações www.contagem.mg.gov.br.

Autarquia Municipal de Trânsito e Transportes

O PRESIDENTE DA AUTARQUIA MUNICIPAL DE TRÂNSITO E TRANSPORTES DE CONTAGEM - TRANSCON, no uso de suas atribuições, conferidas pela Lei nº. 4.043, de 1º de novembro de 2006, bem como pela Lei Complementar nº. 068/2009, edita o seguinte Ato:

Ato nº. 056-12-2019 – CONCEDE o gozo de um mês de férias prêmio ao servidor Afonso José Terra, matrícula nº. 33720-0, no período de 01/01/202 a 31/01/2020, conforme Processo Administrativo nº. 00000027/2019.

Contagem, 26 de dezembro de 2019.

Gustavo Gomes Peixoto
Presidente da Autarquia Municipal de Trânsito e Transportes de Contagem

TRANSCON - EDITAL DE NOTIFICAÇÃO DE AUTUAÇÃO Nº 143/2019

A Autoridade de Trânsito deste município, com fulcro nos arts. 281 e 282 do Código de Trânsito Brasileiro, Resolução 619/2016 do CONTRAN, Deliberação 126/2019 do CETRAN/MG, e considerando a postagem feita junto à Empresa Brasileira de Correios e Telégrafos - ECT, ficam os proprietários dos veículos abaixo relacionados notificados das respectivas Autuações por Infrações de Trânsito cometidas, concedendo-lhes, caso queiram, o prazo de 15 (quinze) dias contados desta publicação para interporem Defesa/Indicação do Condutor Infrator (FICI) junto à Autoridade Municipal de Trânsito de Contagem, no horário de 08h00 às 16h30, de segunda a sexta-feira, na Av. Babita Camargos, 1295, 2º andar, Cidade Industrial, Contagem/MG.

Período de Postagem: 16/12/2019 a 16/12/2019

Nome	AIT	Placa	Enquadramento - Desdobramento	Data	Hora
3M TERRAPLENAGEM LTDA - ME	AL00786563	QOK9600	7455-0	27/11/2019	10:41:49
4K COMERCIO E LOCACOES DE VEICULOS LTDA	AL00787651	QWA7417	7455-0	01/12/2019	07:14:31
A G KONDARZEWSKI TRANSPORTE ME	AL00787055	DTY9772	6050-3	28/11/2019	22:37:58
A R G LTDA	AL00787674	HML1904	7455-0	01/12/2019	10:05:44
A3 LOCADORA DE VEICULOS EIRELI	AL00786771	DHP8401	7455-0	28/11/2019	10:11:59
ABEL CONSTRUTORA LTDA	AL00787378	OWS7130	7455-0	29/11/2019	14:53:52
ABEL CONSTRUTORA LTDA	AL00787387	OWS7130	7455-0	29/11/2019	15:04:59
ABEL SOLANO SOARES	AL00786703	PVG7272	7455-0	28/11/2019	05:52:23
ACA LOCADORA DE VEICULOS LTDA	AL00787251	OLQ5774	7455-0	29/11/2019	10:54:39
ADAIR CIRINO RIBEIRO	AL00787340	GYG2024	7455-0	29/11/2019	13:38:31
ADAIR DE SOUZA	AL00786419	OOZ4478	7455-0	25/11/2019	05:26:05
ADALBERTO LUIZ DE SOUZA	AL00786394	HNL0176	7455-0	30/11/2019	17:18:21
ADEILSON TURIBIO	AH00683669	OLY4244	5568-0	01/12/2019	15:07:00
ADELCY SIMONE DE SOUZA LOPES	AL00786917	OXH0286	7455-0	28/11/2019	14:30:49
ADELINA SOUTO NEVES BORBA	AH00683451	QNQ1049	5541-1	29/11/2019	15:15:00
ADELINO GONCALVES PEREIRA EPP	AL00786694	HMV6452	7455-0	28/11/2019	05:25:39
ADELSON LEMOS DE OLIVEIRA	AL00787219	QPO5717	7455-0	29/11/2019	10:08:53
ADEMIR JOSE DOS SANTOS	AL00787441	HNE4856	5673-2	29/11/2019	18:37:50

"Este documento está **assinado digitalmente** nos termos da Lei Federal 11.419/2006, Medida Provisória 2.200-2/2001, Decreto 1.455/2010 e Portaria XXX. A assinatura digital cumpre a função de associar uma pessoa ou entidade a uma chave pública. Os métodos criptográficos adotados pela Prefeitura de Contagem impedem que a assinatura eletrônica seja falsificada, ou que os dados do documento sejam adulterados, tornando-os invioláveis.
Portanto, encontram-se garantidas, pela assinatura digital, a autenticidade e a inviolabilidade de todos os dados do presente DIÁRIO OFICIAL DE CONTAGEM - MG (doc)." Para outras informações www.contagem.mg.gov.br.

ADENILSON LUIZ DA SILVA	AL00787391	GTD4257	7455-0	29/11/2019	15:17:13
ADERI LUCAS DE SOUSA	AL00787202	HKR3201	7455-0	29/11/2019	09:28:29
ADILSON FERREIRA	AH00684036	HLO9079	5452-6	29/11/2019	10:23:00
ADILSON FERREIRA VENANCIO	AL00786644	HBQ2886	7455-0	27/11/2019	23:08:58
ADILSON MARQUES DA ROCHA	AL00786698	QOS8188	7455-0	28/11/2019	05:29:16
ADMILSON RODRIGUES DA SILVA	AL00787054	OWV0951	7455-0	28/11/2019	22:35:46
ADRIANA BATISTA GONCALVES	AH00683652	OQC4578	5568-0	01/12/2019	14:50:00
ADRIANO CARDOSO	AL00787197	OPK1665	5673-2	29/11/2019	09:19:47
ADRIANO CARDOSO	AL00787198	OPK1665	6050-3	29/11/2019	09:19:50
ADRIANO LUIS PEREIRA DE SOUSA	AL00787609	OWO1385	7455-0	30/11/2019	17:19:37
ADRIANO PAVAO	AL00786869	GPC2150	7455-0	28/11/2019	13:00:57
ADRIANO ROQUE BICALHO	AL00787535	PYH2683	7455-0	29/11/2019	23:56:31
AGENCIA IMOBILIARIA LTDA	AL00786411	HJW0697	7455-0	23/11/2019	23:18:50
AGENOR EUSTAQUIO DA SILVA	AL00787098	HNA0239	7455-0	29/11/2019	04:21:28
AGNALDO MOTA OLIVEIRA	AL00787117	QNT4879	7455-0	29/11/2019	05:26:52
AGNES FRANCIELE DE SOUZA	AL00786943	HMR0148	7455-0	28/11/2019	15:05:35
AGNUS DEI MAGAZINE LTDA-ME	AL00786934	QNJ6387	7455-0	28/11/2019	14:54:22
AGOSTINHO DOS SANTOS FERREIRA	AL00787364	EFV1549	7455-0	29/11/2019	14:32:24
AIDA ANETE OLIVEIRA SANTOS	AH00683643	QMX1202	5568-0	01/12/2019	14:37:00
AILTON FERREIRA CAETANO	AL00787558	GWZ2968	7455-0	30/11/2019	11:09:54
AILTON PARREIRAS DE OLIVEIRA	AL00787359	HAY7513	7455-0	29/11/2019	14:27:22
AILTON PARREIRAS DE OLIVEIRA	AL00787361	HAY7513	7455-0	29/11/2019	14:29:40
AIRTON AFONSO DE MOURA	AL00787276	BAQ0319	7455-0	29/11/2019	11:40:00
AIRTON APARECIDO BORGES	AL00786479	HEJ0345	6050-3	25/11/2019	13:33:34
AIRTON DE ASSIS	AL00786450	GXK5616	7455-0	25/11/2019	10:07:08
AKKA RENT A CAR LIMITADA	AL00786980	PVH6303	5673-2	28/11/2019	15:59:34
ALAN JONES SERAFIM	AH00680292	OQW9231	5550-0	30/11/2019	20:45:00
ALAN SALES RODRIGUES	AL00786401	GVS8536	7455-0	23/11/2019	04:12:01
ALBERTO FRANCISCO DUARTE	AL00786862	OPF9990	7455-0	28/11/2019	12:46:21
ALCI PEREIRA DOS SANTOS PASCOA	AL00787463	HFX5368	5673-2	29/11/2019	19:41:10
ALCON ENGENHARIA DE SIST LTDA	AL00787398	PUO1438	7455-0	29/11/2019	15:29:36
ALDCY OLIVEIRA RODRIGUES	AH00683641	HDY4800	5568-0	01/12/2019	14:35:00
ALDECI PEREIRA COSTA	AL00787358	EEW6608	7455-0	29/11/2019	14:19:44
ALEKSANDER JUNIO FERREIRA GOMES	AL00787100	HMJ6396	7463-0	29/11/2019	04:32:35
ALENIR CANDIDA DA SILVA SOUZA	AH00684706	FGI4173	5541-1	29/11/2019	11:41:00
ALESSANDRA SANTOS DE S LOPES	AL00787310	PVN6254	7455-0	29/11/2019	12:26:15
ALESSANDRO MARTINS MOREIRA	AL00787115	QQO9016	7455-0	29/11/2019	05:21:56
ALEX DE OLIVEIRA FERNANDES	AL00787095	KHF0250	7455-0	29/11/2019	03:35:25
ALEX FERRER PEREZ	AL00787591	OPI9143	7455-0	30/11/2019	15:08:42
ALEX GOMES DA SILVA	AL00787059	HFK1918	7455-0	28/11/2019	22:57:15
ALEX RODRIGUES DE PONTES ME	AL00787119	IIJ9664	6050-3	29/11/2019	05:32:31
ALEX RODRIGUES DOS ANJOS	AL00786663	HOF1656	7455-0	28/11/2019	01:05:56
ALEXANDRE FREIRE DA SILVA	AL00787326	JJL6925	7455-0	29/11/2019	12:51:46
ALEXANDRE G. P. DE CARVALHO	AL00786800	QQS8997	7455-0	28/11/2019	10:59:32
ALEXANDRE HENRIQUE L. DA SILVA	AH00684802	HGM2575	5568-0	29/11/2019	15:51:00
ALEXANDRE LUIZ DE SOUZA	AL00786707	HAX1749	7455-0	28/11/2019	06:03:24
ALEXANDRO DOS SANTOS	AL00787064	OJJ0300	7455-0	28/11/2019	23:42:49

"Este documento está **assinado digitalmente** nos termos da Lei Federal 11.419/2006, Medida Provisória 2.200-2/2001, Decreto 1.455/2010 e Portaria XXX. A assinatura digital cumpre a função de associar uma pessoa ou entidade a uma chave pública. Os métodos criptográficos adotados pela Prefeitura de Contagem impedem que a assinatura eletrônica seja falsificada, ou que os dados do documento sejam adulterados, tornando-os invioláveis.
Portanto, encontram-se garantidas, pela assinatura digital, a autenticidade e a inviolabilidade de todos os dados do presente DIÁRIO OFICIAL DE CONTAGEM - MG (doc)." Para outras informações www.contagem.mg.gov.br.

ALEXSANDRO DA SILVA DOS SANTOS	AL00787312	EJW8597	6050-3	29/11/2019	12:30:33
ALEXSANDRO RAMO DE OLIVEIRA	AL00787305	FSI7485	7455-0	29/11/2019	12:22:21
ALINE CEREZO ALVES	AL00787077	GQN3433	7455-0	29/11/2019	00:42:34
ALINE GABRIELA GODINHO	AH00683672	HGU6682	5452-6	01/12/2019	15:12:00
ALINE PEREIRA DE SOUZA	AL00787062	HMF8885	7455-0	28/11/2019	23:19:13
ALLIANZ COMERCIO E TRANSPORTES L	AH00683447	OXB4333	5541-1	29/11/2019	15:16:00
ALT TRANSPORTES E COMERCIO DE INSUMOS AG	AL00787048	AXL5213	6050-3	28/11/2019	21:52:52
ALTACISIO FERREIRA DA SILVA	AL00786892	HAY0099	7455-0	28/11/2019	13:36:11
ALTAMIRO PEREIRA MENDES	AL00787188	GSY7369	7455-0	29/11/2019	09:09:58
ALTEROSAS EMP DE HOTELARIA LTDA EPP	AL00786808	PYV1477	7463-0	28/11/2019	11:17:18
ALVARENGA EMBALAGENS LTDA - ME	AH00683683	PXG9693	5843-4	01/12/2019	18:56:00
ALVIMAR RODRIGUES DA SILVA	AL00787002	EDF1801	7455-0	28/11/2019	16:47:00
ALYSSA GIACOMINI COELHO	AL00786607	QOK7620	7455-0	27/11/2019	15:23:22
AMANDA CAMARGO DE BARROS	AL00786422	HOI6227	7455-0	25/11/2019	05:42:44
AMANDA MARQUES SILVA BARRETO	AL00787542	MGG9815	7463-0	30/11/2019	05:46:33
AMANDA SOUSA AGUIAR	AL00787240	HCO2567	7455-0	29/11/2019	10:45:10
AMARILDO DE OLIVEIRA SOUZA	AL00786855	GZQ1230	7463-0	28/11/2019	12:32:25
AMAURI ALVES PEREIRA	AL00787265	HKC5751	7455-0	29/11/2019	11:12:09
AMELIA TEIXEIRA PAIXAO	AH00680406	QNV3347	5738-0	01/12/2019	13:17:00
AMELIA TEIXEIRA PAIXAO	AH00683461	QNV3347	5525-0	01/12/2019	15:22:00
AMIRTON FERNANDES FERREIRA	AL00787073	QUU0127	7455-0	29/11/2019	00:00:40
ANA LUIZA TEIXEIRA	AL00787416	OWW4868	7455-0	29/11/2019	16:13:41
ANA MARIA LOPES BORGES	AL00787269	PUF9867	7455-0	29/11/2019	11:18:22
ANA PAULA VALGAS A. NASCIMENTO	AL00786723	PXC7203	7455-0	28/11/2019	07:24:53
ANA ROSA DE CARVALHO VESPUCIO	AH00684102	PWY9847	5550-0	29/11/2019	12:05:00
ANDERSON ALVES DINIZ	AL00786528	QNZ5748	5673-2	25/11/2019	19:12:00
ANDERSON ALVES LOPES	AL00786680	PXY5370	7455-0	28/11/2019	03:37:19
ANDERSON ANTONIO DA SILVA SANTOS	AL00787475	HLU7020	7455-0	29/11/2019	20:12:24
ANDERSON ANTONIO Q R BASTOS	AL00786733	PZY3819	7455-0	28/11/2019	08:27:24
ANDERSON DE SOUZA DAMIANI	AH00679327	ORA5140	5452-6	30/11/2019	10:33:00
ANDERSON HUMBERTO GOMES	AL00786634	PZU4573	7455-0	27/11/2019	21:42:25
ANDERSON LUCIO BRONSTEIN VIEIRA	AH00683632	QNG3942	5568-0	30/11/2019	16:28:00
ANDRE ARAUJO TEIXEIRA	AL00786958	HGC5378	7471-0	28/11/2019	15:31:40
ANDRE BARBOSA MAXIMA	AL00787228	HCG3141	7455-0	29/11/2019	10:29:18
ANDRE CIRINEU DA SILVA	AL00786863	OPL3065	7455-0	28/11/2019	12:48:36
ANDRE HENRIQUE DE PAIVA	AL00786741	HEH2555	5673-2	28/11/2019	08:47:31
ANDRE HENRIQUE ROCHA VITOR	AL00787058	QOD0531	7455-0	28/11/2019	22:56:17
ANDRE LUIZ DE OLIVEIRA MONTEIRO	AL00787635	ONP1198	7455-0	01/12/2019	03:13:52
ANDREIA DA SILVA FERREIRA	AL00787681	HFR7124	7455-0	01/12/2019	10:58:08
ANDREIA DIAS DA SILVA	AL00786448	GUW0436	7455-0	25/11/2019	09:53:58
ANDREIA MORAIS OTONI	AL00786724	OQG1342	7455-0	28/11/2019	07:31:48
ANDRESINA MUNIZ DOS SANTOS	AL00787607	KYN6792	7455-0	30/11/2019	17:10:41
ANGELA MARIA DE LANA	AH00684313	QMQ4862	5550-0	01/12/2019	19:30:00
ANGELA MARIA DOS SANTOS ARMINDO	AL00786730	HFD6108	7455-0	28/11/2019	08:06:17
ANGELO HENRIQUE ROCHA CHAVES	AL00787003	OMG7152	7463-0	28/11/2019	16:49:36
ANILTON PINTO FERREIRA	AL00786637	LTL2889	7471-0	27/11/2019	22:05:04
ANTOINE AZIZ RAAD	AL00787336	HIR5972	7455-0	29/11/2019	13:22:28

"Este documento está **assinado digitalmente** nos termos da Lei Federal 11.419/2006, Medida Provisória 2.200-2/2001, Decreto 1.455/2010 e Portaria XXX. A assinatura digital cumpre a função de associar uma pessoa ou entidade a uma chave pública. Os métodos criptográficos adotados pela Prefeitura de Contagem impedem que a assinatura eletrônica seja falsificada, ou que os dados do documento sejam adulterados, tornando-os invioláveis.
Portanto, encontram-se garantidas, pela assinatura digital, a autenticidade e a inviolabilidade de todos os dados do presente DIÁRIO OFICIAL DE CONTAGEM - MG (doc)." Para outras informações www.contagem.mg.gov.br.

ANTONIA DE LOURDES MARTINS	AL00786796	GXJ8773	7455-0	28/11/2019	10:54:44
ANTONIA PEREIRA LOPES	AH00684103	GZP1693	5568-0	30/11/2019	09:11:00
ANTONIO ANDRADE DE OLIVEIRA	AL00787593	HET6578	7463-0	30/11/2019	15:15:13
ANTONIO APARECIDO URSINO SILVA	AL00787041	HID7601	7455-0	28/11/2019	20:37:17
ANTONIO BERTO VIANA DE PAULA	AL00786417	PMC2528	7455-0	25/11/2019	04:57:23
ANTONIO C AVELAR COSTA	AL00787544	OMH8819	7455-0	30/11/2019	06:13:00
ANTONIO CARDOSO DE BRITO	AL00787486	CKC4372	7455-0	29/11/2019	20:43:57
ANTONIO CARLOS ANDRADE PIRES	AL00787183	QOZ6433	7463-0	29/11/2019	08:58:46
ANTONIO CARLOS CRUVINEL JUNIOR	AL00787318	PXK4393	7455-0	29/11/2019	12:38:57
ANTONIO CARLOS DE PAULA	AH00684531	JFL2108	5550-0	29/11/2019	12:22:00
ANTONIO CARLOS PEREIRA FONSECA	AL00786651	QPG2751	7455-0	28/11/2019	00:06:18
ANTONIO CARVALHO MALTA LEAO	AL00787396	HLV3013	7455-0	29/11/2019	15:27:49
ANTONIO CLARET DE RESENDE	AL00786614	HIA8640	7455-0	27/11/2019	16:30:35
ANTONIO DE FIGUEIREDO COSTA	AL00787565	OQZ3050	7455-0	30/11/2019	12:07:03
ANTONIO JOSE LIMA JUNIOR	AL00787124	OPX3836	7455-0	29/11/2019	05:54:46
ANTONIO JOSE PEREIRA	AL00787327	HIO7672	7455-0	29/11/2019	12:55:55
ANTONIO MARCOS DA SILVA SANTOS	AL00787238	GYE3528	7463-0	29/11/2019	10:44:20
ANTONIO NEVES DE FARIA ALMEIDA	AL00787432	HLD7997	7455-0	29/11/2019	17:32:10
ANTONIO PERES INACIO	AL00787622	HAX5414	7455-0	30/11/2019	23:53:38
ANTONIO PINHEIRO DA SILVA	AL00786850	GZK6592	7455-0	28/11/2019	12:19:03
ARAUJO TRANSPORTES E LOGISTICA EIRELI ME	AL00787663	DTE6854	7463-0	01/12/2019	08:34:05
ARGEMIRO FERREIRA REIS	AL00786687	JFE9823	7455-0	28/11/2019	04:41:06
ARGILEU GOMES PEREIRA	AL00787461	HJJ2368	6050-3	29/11/2019	19:39:54
ARIALDO BENEVIDES FERNANDES	AL00786559	HMC0272	7463-0	27/11/2019	09:01:27
ARIANA CONCEICAO DA S MARTINS	AL00787576	QMR0589	6050-3	30/11/2019	13:58:41
ARISTEU JOSE DA SILVA	AL00786857	OQO9799	7463-0	28/11/2019	12:34:01
ARLEM PICININ CAMPOS	AL00786744	GPK8832	7455-0	28/11/2019	09:00:03
ARMANDO FERNANDES MOREIRA	AL00787074	GZA6711	7455-0	29/11/2019	00:06:08
ARMINDO BATISTA LOPES	AL00786882	GZK2917	7455-0	28/11/2019	13:18:18
ARTHUR FELIPE TORQUETE CHIODI	AM00837569	GVQ1239	5738-0	26/11/2019	17:44:00
ASSIS GONCALVES	AL00786721	HNG5104	7455-0	28/11/2019	07:15:10
ASSOCIACAO CUIDAR BEM/MG - ACB	AL00786497	PXV9789	7455-0	25/11/2019	14:53:24
ATUAL VIDROS P MAQUINAS PESADAS	AL00786517	QUM9088	7455-0	25/11/2019	16:29:28
AURELIO OLIVEIRA PINTO	AH00683676	QNA7728	5568-0	01/12/2019	15:18:00
AUREO CESAR FALCAO BORGES FILHO	AL00787287	HKJ2133	7455-0	29/11/2019	11:55:42
AURORA BOMFIM RIBEIRO	AL00787194	PDY3499	7455-0	29/11/2019	09:17:53
AURORA SOLANGE DOMINGUES	AL00787649	QQG9076	7455-0	01/12/2019	06:58:53
AUTO OMNIBUS NOVA SUISSA LTDA	AL00786891	HBZ4323	5673-2	28/11/2019	13:34:53
AUTO SOCORRO CHAMOU CHEGOU LTDA	AL00787434	HBZ6804	5673-2	29/11/2019	17:54:51
AUTO SOCORRO CHAMOU CHEGOU LTDA	AL00787435	HBZ6804	6050-3	29/11/2019	17:54:51
AUTOJA RENT-CAR LTDA.	AL00787243	QQH0961	7455-0	29/11/2019	10:48:34
AUTOPORT TRANSPORTES E LOGISTICA LTDA	AL00786615	OYI8697	7463-0	27/11/2019	16:50:44
AVANTE SERVICOS AUTOMOTIVOS LTDA	AL00787149	QUC1279	7455-0	29/11/2019	07:23:29
BENASSI MINAS EXP E IMPORTACAO L	AL00787401	QOI2345	7455-0	29/11/2019	15:35:18
BENEDITO CELSO CORTES	AL00787321	QNF2652	7455-0	29/11/2019	12:48:29
BERNADETE PINTO DE SOUZA	AL00787678	PZI2538	7455-0	01/12/2019	10:32:14
BERTILHA DA SILVA	AL00787505	HIC1639	7455-0	29/11/2019	21:51:19

"Este documento está **assinado digitalmente** nos termos da Lei Federal 11.419/2006, Medida Provisória 2.200-2/2001, Decreto 1.455/2010 e Portaria XXX. A assinatura digital cumpre a função de associar uma pessoa ou entidade a uma chave pública. Os métodos criptográficos adotados pela Prefeitura de Contagem impedem que a assinatura eletrônica seja falsificada, ou que os dados do documento sejam adulterados, tornando-os invioláveis.
Portanto, encontram-se garantidas, pela assinatura digital, a autenticidade e a inviolabilidade de todos os dados do presente DIÁRIO OFICIAL DE CONTAGEM - MG (doc)." Para outras informações www.contagem.mg.gov.br.

BETANI ALDECIR FERREIRA	AL00787136	GHE7867	6050-3	29/11/2019	06:19:11
BH MOVEIS PARA ESCRITORIO LTDA -	AL00786937	PWM2158	7455-0	28/11/2019	14:55:45
BH TOYS LTDA	AL00787050	QOJ1449	7455-0	28/11/2019	22:04:24
BH TRANSPORTES ROD DE CARGAS LTD	AL00787673	QUC6089	7455-0	01/12/2019	09:53:08
BH VIAGENS E TURISMO EIRELI	AL00787009	QOJ2807	7455-0	28/11/2019	16:53:48
BLACK AND WHITE PROMOCAO COMERCI	AL00787060	QUL1433	7455-0	28/11/2019	23:05:09
BLUE CHEMICAL DO BRASIL LTDA	AL00787298	AVY3348	7455-0	29/11/2019	12:11:54
BOM SENSO EVENTOS E PROD EDITORI	AH00684107	PXQ1381	5630-0	30/11/2019	11:55:00
BR PONTO COM E MANUT DE RELO DE	AL00786647	QOP7324	7455-0	27/11/2019	23:41:17
BRAGA E BRAGA COMERCIO DE ALIMEN	AH00670699	PWQ9027	5550-0	29/11/2019	20:14:00
BRASERV LOCADORA DE VEICULOS LTDA	AL00786642	QNP4050	7455-0	27/11/2019	22:55:19
BRASIACO IND.E COMERCIO LTDA EPP	AL00786769	OWU7156	7455-0	28/11/2019	10:11:31
BRAZ LEANDRO SOARES	AL00787587	OWS0031	7455-0	30/11/2019	14:39:16
BRENO LUIZ BARBOSA MOURA	AL00787381	HLB4655	7455-0	29/11/2019	14:56:55
BRUNA ADELINA DE OLIVEIRA	AL00786788	HAE1342	7455-0	28/11/2019	10:36:30
BRUNA CAROLINE A DE ALMEIDA	AL00786890	QNW2490	7455-0	28/11/2019	13:32:50
BRUNA DA SILVA TAVARES RESENDE	AL00787504	QUJ5891	7463-0	29/11/2019	21:45:22
BRUNO ALEXANDRE DOS S.RODRIGUES	AL00787343	HHW0582	7455-0	29/11/2019	13:51:15
BRUNO BOREM SILVEIRA CARDOSO	AL00786967	JLX8056	7455-0	28/11/2019	15:38:36
BRUNO LIBERIO DE VASCONCELOS	AL00786661	OIT3645	7455-0	28/11/2019	00:45:14
BRUNO MAGELA OLIVEIRA BATISTA	AL00786599	QOS1200	7455-0	27/11/2019	14:41:08
BRUNO MARIANO RUAS	AL00787384	OPW6686	7455-0	29/11/2019	14:59:01
BRUNO RENATO DE O SILVA	AL00787126	HMP9891	7455-0	29/11/2019	06:04:52
BRUNO SILVEIRA MIRANDA	AH00684533	GXW4080	5550-0	30/11/2019	11:24:00
BUFFET ALVINA BITENCOURT LTDA	AL00786681	NYG7326	7455-0	28/11/2019	03:37:37
C.F.C B M W LTDA ME	AH00683374	PVQ6860	5541-1	29/11/2019	10:55:00
CAFE FEST INDUST E COM LTDAEPP	AL00787035	QPS5312	6050-3	28/11/2019	19:58:36
CAMILA ALMEIDA DOS SANTOS	AL00787281	HKZ6272	7455-0	29/11/2019	11:44:45
CARDAO COMERCIO E IMPORTACAO LTD	AL00787433	PYW2947	7455-0	29/11/2019	17:44:35
CARLA FERREIRA FRADE FONSECA	AL00787176	GUG0089	7455-0	29/11/2019	08:50:01
CARLA MIRANDA RODRIGUES	AL00787647	NLK6772	7455-0	01/12/2019	05:29:27
CARLITO MARTINS DA CRUZ	AL00787645	GPK4663	7455-0	01/12/2019	05:16:02
CARLOS ALBERTO DA ROCHA	AL00787601	GWO3129	7455-0	30/11/2019	16:37:53
CARLOS ANTONIO MICONI	AL00787020	HGD4724	7455-0	28/11/2019	17:32:06
CARLOS AUGUSTO ALVES	AL00786646	HFR9792	7455-0	27/11/2019	23:37:48
CARLOS AUGUSTO F DA SILVA	AL00787514	HNE9375	7455-0	29/11/2019	22:40:50
CARLOS EDUARDO DA SILVA	AL00786807	DLR4951	7455-0	28/11/2019	11:11:59
CARLOS EDUARDO DE OLIVEIRA	AH00683181	OPI3005	7633-1	29/11/2019	14:35:00
CARLOS GAMA EUGENIO	AL00787324	HEJ8161	7455-0	29/11/2019	12:50:36
CARLOS HENRIQUE A. COELHO FILHO	AL00787220	QQD0016	7455-0	29/11/2019	10:11:30
CARLOS MATHEUS DE OLIVEIRA SILVA	AL00787487	PWS2684	7455-0	29/11/2019	20:47:48
CARLOS ROBERTO SOUSA DE OLIVEIRA	AL00786667	EFV6496	7455-0	28/11/2019	01:35:02
CARMELITA MARIA DE J LAJES	AL00786650	MQX5406	7455-0	28/11/2019	00:04:46
CARMEN GUIMARAES DA SILVA	AL00786725	HNO5691	7455-0	28/11/2019	07:34:38
CAROLINA DIAS MENDES	AL00787447	PVD9965	5673-2	29/11/2019	18:49:31
CAROLINA FATIMA DE ARAUJO	AL00786452	HFJ9714	7455-0	25/11/2019	10:18:06
CAROLINA GONTIJO ELIAS	AL00786984	PXU5800	7455-0	28/11/2019	16:13:34

"Este documento está **assinado digitalmente** nos termos da Lei Federal 11.419/2006, Medida Provisória 2.200-2/2001, Decreto 1.455/2010 e Portaria XXX. A assinatura digital cumpre a função de associar uma pessoa ou entidade a uma chave pública. Os métodos criptográficos adotados pela Prefeitura de Contagem impedem que a assinatura eletrônica seja falsificada, ou que os dados do documento sejam adulterados, tornando-os invioláveis.
Portanto, encontram-se garantidas, pela assinatura digital, a autenticidade e a inviolabilidade de todos os dados do presente DIÁRIO OFICIAL DE CONTAGEM - MG (doc)." Para outras informações www.contagem.mg.gov.br.

CASSIA A M DE CARVALHO RIBEIRO	AL00786870	GNP9909	7463-0	28/11/2019	13:02:05
CASSIA MARISE DE CASTRO ALVES	AL00786465	HCH5938	7455-0	25/11/2019	11:34:22
CASSIANO ANTUNES E DA SILVEIRA	AH00683654	GXZ0955	5568-0	01/12/2019	14:50:00
CASSIO GABRIEL SANTOS REIS	AL00787438	HCQ9069	7455-0	29/11/2019	18:03:47
CATIA CRISTINA ROCHA	AL00787564	HMO7791	7455-0	30/11/2019	11:54:17
CCM-CONSTRUTORA C MINAS LTDA	AL00787284	OQV2541	7455-0	29/11/2019	11:47:32
CELIO LUCIO DUARTE	AL00787397	OXA5494	7455-0	29/11/2019	15:28:25
CELMA DE PAULA CARVALHO	AL00787567	HNM8857	7455-0	30/11/2019	12:16:06
CENTRO DE F DE C ALMIRANTE LTDA	AL00786466	HKJ5900	7455-0	25/11/2019	11:53:25
CEQ RENTAL LOCADORA DE EQUIPAMENTOS S.A	AL00786955	QJF2274	7455-0	28/11/2019	15:28:18
CET ENGENHARIA LTDA	AL00787173	HLU8892	7455-0	29/11/2019	08:44:20
CFC SHALON LTDA ME	AL00786904	HEJ2455	7455-0	28/11/2019	13:54:32
CHARLES DA SILVA	AL00787637	HKK7472	7455-0	01/12/2019	03:40:18
CHARLES HENRIQUE MIQUILINO	AL00787280	HHQ7434	7455-0	29/11/2019	11:44:38
CHARLES OZANAN FEITOZA	AL00786467	NXX4221	7455-0	25/11/2019	11:58:22
CHB LOC E SERV ESPECIAIS LTDA	AL00786911	QQJ9900	7455-0	28/11/2019	14:13:36
CHRISTIANO ANTONIO PEREIRA PAZ	AL00786649	GSY0053	7455-0	27/11/2019	23:55:05
CIALA DA AMAZ REF DE METAIS LTDA	AL00786410	OAM1771	7455-0	23/11/2019	22:23:37
CICERO ALBERTO DA SILVA SANTOS	AL00787412	HDY4016	7455-0	29/11/2019	16:02:36
CIELO ENGENHARIA	AL00786509	HKQ8919	7455-0	25/11/2019	15:49:30
CINTIA FERREIRA DOS SANTOS	AH00677683	PWH9102	5550-0	29/11/2019	19:13:00
CLASSE A TRANSPORTE E AGENCIAMENTO LTDA	AL00787212	FYQ4541	7455-0	29/11/2019	09:51:05
CLAUDETE MACIEL ROCHA	AL00786415	KXS5719	7455-0	25/11/2019	02:40:19
CLAUDIA LUCIA MACIEL AZEVEDO	AL00787469	OMF2162	7455-0	29/11/2019	19:54:51
CLAUDIA MARCIA DE MAGALHAES	AL00787341	PXM6639	7455-0	29/11/2019	13:40:45
CLAUDIA MARCIA DE MAGALHAES	AL00787342	PXM6639	7455-0	29/11/2019	13:41:11
CLAUDINEY JANUARIO DA SILVA	AH00684104	PVZ7921	5550-0	30/11/2019	09:18:00
CLAUDIO LUCIO DIAS	AH00684799	GTB6132	5568-0	29/11/2019	14:54:00
CLAUDIO RENATO DE OLIVEIRA	AL00787147	OXE6321	7455-0	29/11/2019	07:18:39
CLEBER ARAUJO BASTOS	AL00786810	QUY1313	7455-0	28/11/2019	11:18:03
CLEBER CESAR	AL00787600	QOH1238	7463-0	30/11/2019	16:26:19
CLEITON CARVALHO RODRIGUES	AH00683372	HNX2812	5541-1	29/11/2019	10:47:00
CLEITON ROCHA CARNOSKI	AL00786670	HNR2182	7455-0	28/11/2019	02:18:49
CLEMERSON PEREIRA DA SILVA	AH00683380	OWR8174	5568-0	29/11/2019	14:54:00
CLEOBULO NUNES DA SILVA	AL00787611	OQL0852	7455-0	30/11/2019	17:35:59
CLEUDE PINTO DE ABREU	AL00787545	QNZ9227	7455-0	30/11/2019	06:37:00
CLEUSA VALERIA DUTRA COUTO	AL00787618	NXY3608	7455-0	30/11/2019	13:05:45
CLEVERSON VAZ PEREIRA	AL00786588	QOZ8676	7455-0	27/11/2019	13:32:31
CLUBE DE BENEFICIOS M GARANT	AL00786574	CVK1880	7455-0	27/11/2019	11:56:03
CMD AUTOMOVEIS LTDA	AL00787079	GEE7693	7471-0	29/11/2019	01:13:13
CMG EMPREENDIMENTOS	AL00786438	QUV2495	7455-0	25/11/2019	08:45:35
COGEL CONST DE OB GERAIS EIRELI	AL00787271	PXC5841	7455-0	29/11/2019	11:28:52
COMERCIAL AFN	AL00786801	HMN3276	6050-3	28/11/2019	11:00:51
COMERCIAL BOM E BARATO LTDA	AL00786505	HHP4171	5673-2	25/11/2019	15:32:16
COMPANHIA DE LOCACAO DAS AMERICAS	AH00679330	QNR6587	5550-0	30/11/2019	11:20:00
COMPANHIA DE LOCACAO DAS AMERICAS	AL00786409	PXS2422	7455-0	23/11/2019	22:21:18
COMPANHIA DE LOCACAO DAS AMERICAS	AL00786548	QOJ7129	7455-0	27/11/2019	05:59:49

"Este documento está **assinado digitalmente** nos termos da Lei Federal 11.419/2006, Medida Provisória 2.200-2/2001, Decreto 1.455/2010 e Portaria XXX. A assinatura digital cumpre a função de associar uma pessoa ou entidade a uma chave pública. Os métodos criptográficos adotados pela Prefeitura de Contagem impedem que a assinatura eletrônica seja falsificada, ou que os dados do documento sejam adulterados, tornando-os invioláveis.
Portanto, encontram-se garantidas, pela assinatura digital, a autenticidade e a inviolabilidade de todos os dados do presente DIÁRIO OFICIAL DE CONTAGEM - MG (doc)." Para outras informações www.contagem.mg.gov.br.

COMPANHIA DE LOCACAO DAS AMERICAS	AL00786705	QOO0622	7455-0	28/11/2019	05:59:48
COMPANHIA DE LOCACAO DAS AMERICAS	AL00787056	QQF4619	6050-3	28/11/2019	22:39:12
COMPANHIA DE LOCACAO DAS AMERICAS	AL00787270	PYV7146	7455-0	29/11/2019	11:22:09
COMPANHIA DE LOCACAO DAS AMERICAS	AL00787369	QPG6303	7455-0	29/11/2019	14:38:40
COMPANHIA DE LOCACAO DAS AMERICAS	AL00787407	QPW3922	7455-0	29/11/2019	15:48:04
COMPANHIA DE LOCACAO DAS AMERICASA	AL00786763	QNN9145	7455-0	28/11/2019	10:00:19
CONATA ENGENHARIA LTDA	AL00787213	QNX3817	7455-0	29/11/2019	09:55:15
CONFIANCA MARCHADOR LTDA	AL00786582	OQH2855	7455-0	27/11/2019	12:58:14
CONRADO AUGUSTO DE OLIVEIRA	AL00786620	HKL3940	7455-0	27/11/2019	17:35:42
CONSTRUTORA GSA LTDA	AL00786469	QPR3815	7455-0	25/11/2019	12:21:53
CONSTRUTORA SAGENDRA SA	AL00787022	HGS5659	5673-2	28/11/2019	17:34:16
COOPERATIVA DOS T VALE COOTRAVALE	AL00787262	OMJ8744	6050-3	29/11/2019	11:07:57
CORPO DE BOMBEIROS MILITAR DE M G	AL00786821	PUE8319	7455-0	28/11/2019	11:42:40
CORPO DE BOMBEIROS MILITAR DE M G	AL00786928	HMH2068	7455-0	28/11/2019	14:45:38
CORPO DE BOMBEIROS MILITAR DE M G	AL00787151	QMV2043	7455-0	29/11/2019	07:29:10
COSME NATALINO	AL00787612	GSI1233	7455-0	30/11/2019	17:51:23
CRISTIANE DINIZ F DE LIMA	AL00786921	HFR2933	7455-0	28/11/2019	14:36:33
CRISTIANE FERNANDES DOS SANTOS COELHO	AL00787273	EHH7J77	7455-0	29/11/2019	11:34:19
CRISTOPHER DOS SANTOS NEVES	AL00787640	IRR4092	7455-0	01/12/2019	03:47:52
CRL CONST. RESENDE E LADISLAU	AL00787388	QPW9550	7455-0	29/11/2019	15:06:22
CS BRASIL FROTAS LTDA	AL00787478	QPJ1152	7455-0	29/11/2019	20:26:29
CUCA PRODUCOES EVENTOS LTDA	AL00787084	KPL1572	7455-0	29/11/2019	02:01:57
CYCLUS INFORMATICA LTDA	AL00786602	HKR2808	7455-0	27/11/2019	14:52:48
DAIANA GONCALVES DE SOUZA	AL00786442	HKL5954	7455-0	25/11/2019	09:13:26
DALTON LIMA DE OLIVEIRA	AL00787537	QNU5510	7455-0	30/11/2019	00:29:43
DAMARES OLIVEIRA RODRIGUES BRAGA	AH00684469	OQJ9245	6050-1	29/11/2019	06:54:00
DANIEL HENRIQUE F DA SILVA	AH00683584	GLL1653	5541-3	29/11/2019	07:15:00
DANIEL JUNIO AGUIAR SILVA	AH00684903	HBQ3106	5568-0	29/11/2019	15:52:00
DANIEL LEOPOLDO LAGE	AL00787507	HBL8793	7455-0	29/11/2019	22:16:35
DANIEL NEVES FERREIRA	AL00786864	PVF7657	7463-0	28/11/2019	12:55:19
DANIEL ROBERTO NAVARRO	AL00786686	LQJ4082	7455-0	28/11/2019	04:30:44
DANIEL RODRIGUES DA CRUZ	AL00787145	NXW3117	7455-0	29/11/2019	07:08:19
DANIELA CANDIDA PROCACIO SILVA	AL00787178	HZN3032	7455-0	29/11/2019	08:53:44
DANIELA LARA MARTINS	AL00786816	QMU9556	7455-0	28/11/2019	11:29:40
DANIELE LOPES PONTES CAFFARO	AH00683661	QOG4485	5550-0	01/12/2019	14:58:00
DANIELE REIS EVANGELISTA	AL00787345	HGX6563	7471-0	29/11/2019	13:54:09
DANIELLE PETRES ALVES LIMA E DIOGO ALVES	AL00786631	LJX9971	7455-0	27/11/2019	21:18:08
DANIELLY APARECIDA B DE CAMPOS	AL00787390	QPU4888	7463-0	29/11/2019	15:16:57
DANILO MATEUS DE JESUS OLIVEIRA	AL00787630	OWM8783	7455-0	01/12/2019	02:32:27
DARCI MARIANO DE SOUZA	AL00787101	HGS6752	7455-0	29/11/2019	04:35:17
DAVID ROMUALDO DE SOUZA	AL00787658	HAT0371	7455-0	01/12/2019	08:14:39
DAYANNE FERNANDES CUNHA	AL00786982	PWE3071	5673-2	28/11/2019	16:06:51
DAYANNE THAIS DE OLIVEIRA ALMEIDA	AL00787646	CYF6763	7463-0	01/12/2019	05:26:07
DAYSE ADRIANA LAGE FORTINI	AL00786785	HFR7990	7455-0	28/11/2019	10:34:42
DAYVSON ANTONIO GONCALVES SILVA	AL00786720	GZQ7019	7455-0	28/11/2019	07:04:58
DEBERSON ANDREY RAMALHO	AH00684110	PVJ2458	5738-0	01/12/2019	09:33:00
DEBORA ALMEIDA SANTOS	AL00787589	QPM5649	7463-0	30/11/2019	14:40:09

"Este documento está **assinado digitalmente** nos termos da Lei Federal 11.419/2006, Medida Provisória 2.200-2/2001, Decreto 1.455/2010 e Portaria XXX. A assinatura digital cumpre a função de associar uma pessoa ou entidade a uma chave pública. Os métodos criptográficos adotados pela Prefeitura de Contagem impedem que a assinatura eletrônica seja falsificada, ou que os dados do documento sejam adulterados, tornando-os invioláveis.
Portanto, encontram-se garantidas, pela assinatura digital, a autenticidade e a inviolabilidade de todos os dados do presente DIÁRIO OFICIAL DE CONTAGEM - MG (doc)." Para outras informações www.contagem.mg.gov.br.

DEBORA REGINA PEREIRA DA SILVA	AL00787439	NXZ7821	5673-2	29/11/2019	18:14:30
DEIVISON PINTO DE ALMEIDA	AL00787082	HAK8611	7455-0	29/11/2019	01:28:41
DEIVISSON ALVES BERNARDO	AH00685003	OXE7776	5550-0	30/11/2019	12:18:00
DEIVSON DE OLIVEIRA AMORIM	AL00786726	OAC2036	5673-2	28/11/2019	07:35:15
DELICIA ASSIS DE SOUSA LOUBACK	AL00787605	MQY2587	7455-0	30/11/2019	16:53:06
DELMACLIN DOS S ARAUJO	AL00787563	PES8587	7455-0	30/11/2019	11:49:35
DENILSON DE ALMEIDA MAIA	AL00786547	GLA3027	7455-0	27/11/2019	05:41:25
DENILSON SOARES NASCIMENTO	AL00786440	HBO9029	7455-0	25/11/2019	08:58:54
DENISIA LARA SANTOS TAVARES	AH00683449	HJN5364	5541-1	29/11/2019	15:16:00
DENIZE ALEXANDRE RODRIGUES	AL00786648	NYT2792	7455-0	27/11/2019	23:45:18
DEODORO DOS SANTOS M JUNIOR	AL00786532	NYC0058	7455-0	25/11/2019	21:22:22
DIANA MILENA PIEDRAHITA NARANJO	AL00787421	HJO5027	7455-0	29/11/2019	16:36:21
DIEGO ADRIANO DA SILVA	AL00786841	PEL6941	7455-0	28/11/2019	12:05:03
DIEGO ALVES JARDIM	AH00683382	HHZ5200	5541-1	29/11/2019	10:56:00
DIEGO BRUNO DE OLIVEIRA	AL00786673	GTH9152	7455-0	28/11/2019	02:51:04
DIEGO SOARES CARVALHO	AL00787539	HLN4813	7455-0	30/11/2019	01:11:21
DILMA LOPES DINIZ GOMES	AH00684902	HDJ8842	5568-0	29/11/2019	15:52:00
DIOCESE DE JANAUBA	AL00787078	QUI9459	7455-0	29/11/2019	01:05:22
DIOGO CESAR SOUZA LOPES	AL00787261	QUE9911	7455-0	29/11/2019	11:07:45
DIONISIO LINO TEODORO	AL00787354	BOX0201	7455-0	29/11/2019	14:08:07
DIOX DISTRIBUIDORA DE OXIGENIO LTDA	AL00787191	PKB4241	6050-3	29/11/2019	09:12:12
DIRCELY MARIA DOS REIS	AL00787602	OOY8624	7455-0	30/11/2019	16:44:23
DIRCEU ALVES DOS SANTOS	AL00786478	HEF8390	7455-0	25/11/2019	13:30:08
DIRCEU MAIA DE SOUZA	AL00786878	HIQ3718	7455-0	28/11/2019	13:10:31
DIRETA COMERCIO DE VEICULOS LTDA	AH00685103	PVW6685	7633-1	30/11/2019	13:15:00
DISTRIBUIDORA DE ALIMENTOS DALTOE LTDA	AL00787038	MMF3074	6050-3	28/11/2019	20:09:51
DIVICON E IMOBILIARIOS LTDA	AL00786564	QUL5286	7455-0	27/11/2019	10:42:24
DOMINGOS DE ARAUJO LIMA NETO	AL00787237	PZQ6603	7455-0	29/11/2019	10:41:05
DOMINGOS DO COUTO GONCALVES	AL00787667	OPY1005	7455-0	01/12/2019	09:17:45
DOMINGOS SILVEIRA M. DE CASTRO	AL00786572	EUB4807	7455-0	27/11/2019	11:33:31
DONIZETE ROSA DOS SANTOS	AH00684620	GTY4474	5509-0	29/11/2019	11:43:00
DORNEL SIQUEIRA DE MEDEIROS	AL00786887	PWA0306	7455-0	28/11/2019	13:29:58
DOUGLAS ALVES DA SILVA	AL00786913	GZT5681	7455-0	28/11/2019	14:18:59
DOUGLAS ANTUNES ARTUR	AL00786784	HFX8300	7455-0	28/11/2019	10:34:02
DOUGLAS FERNANDES DA SILVA	AL00787616	HJD4567	7455-0	30/11/2019	12:41:31
DOUGLAS GALDINO DE CASTRO	AL00787085	GPK4530	7455-0	29/11/2019	02:05:28
DOUGLAS PINHEIRO MIRANDA	AH00683671	LLT4539	5452-6	01/12/2019	15:10:00
DUTRA MOTORES ELETRICOS LTDA	AL00787253	QUH5471	7455-0	29/11/2019	11:02:24
EBF COMERCIO DE ARTIGOS DE COLCHOARIA LT	AL00787187	PVN1932	7463-0	29/11/2019	09:06:58
EDEILSON CAETANO DE SOUZA	AL00786778	GOU5849	7455-0	28/11/2019	10:26:41
EDER CARLOS DE SOUZA	AH00683381	HFN9772	5541-1	29/11/2019	10:54:00
EDER ELIAS CUNHA 134076	AL00787092	QUS7503	7455-0	29/11/2019	03:20:38
EDERSON FRANCISCO DA SILVA	AL00787013	HLN2345	7455-0	28/11/2019	17:02:52
EDGAR CARDOSO	AL00787443	HKC2539	7455-0	29/11/2019	18:40:42
EDGAR ESDRAS ALVARENGA LOPES	AL00786688	OPR0631	7455-0	28/11/2019	04:59:55
EDILBERTO DE ALMEIDA PACHECO	AL00786460	GYW0873	7455-0	25/11/2019	11:02:19
EDILENE CORREIA NETO SILVA	AL00787677	PXF8618	7455-0	01/12/2019	10:32:01

"Este documento está **assinado digitalmente** nos termos da Lei Federal 11.419/2006, Medida Provisória 2.200-2/2001, Decreto 1.455/2010 e Portaria XXX. A assinatura digital cumpre a função de associar uma pessoa ou entidade a uma chave pública. Os métodos criptográficos adotados pela Prefeitura de Contagem impedem que a assinatura eletrônica seja falsificada, ou que os dados do documento sejam adulterados, tornando-os invioláveis.
Portanto, encontram-se garantidas, pela assinatura digital, a autenticidade e a inviolabilidade de todos os dados do presente DIÁRIO OFICIAL DE CONTAGEM - MG (doc)." Para outras informações www.contagem.mg.gov.br.

EDILENE MOREIRA SOUZA	AL00787623	MUW5642	7455-0	01/12/2019	00:18:27
EDILIO TOFFOLI & CIA LTDA	AL00787669	JBX2061	7455-0	01/12/2019	09:37:28
EDILSON MARCEL DA PAIXAO	AH00683452	FFS3702	7633-2	29/11/2019	16:13:00
EDIMACIO NERES DA ROCHA	AH00683647	HBM1632	5568-0	01/12/2019	14:41:00
EDIVAN VIANA DA SILVA	AL00786699	HUO6811	7455-0	28/11/2019	05:31:16
EDMAR FARIA DE OLIVEIRA	AL00787582	DNB4906	7455-0	30/11/2019	14:16:39
EDNA AURORA MAGALHAES CUNHA	AL00787483	CHI5369	7455-0	29/11/2019	20:36:12
EDNA BARBALHO MARTINS	AL00787577	OWH1177	7455-0	30/11/2019	13:58:42
EDNA GONCALVES DA COSTA	AL00786809	HMV0542	7455-0	28/11/2019	11:18:02
EDNA MARIA DA COSTA	AL00786985	AYJ3590	7455-0	28/11/2019	16:13:44
EDNALDO GONCALVES DE OLIVEIRA	AH00683375	HIM8803	5541-1	29/11/2019	10:55:00
EDNALDO JOSE PINHEIRO	AH00680402	HKJ5033	5738-0	01/12/2019	13:18:00
EDNALDO JOSE PINHEIRO	AH00683457	HKJ5033	5525-0	01/12/2019	13:23:00
EDSON ANTONIO DE ASSIS NETO	AH00684904	HEA1786	5568-0	29/11/2019	16:14:00
EDSON BICALHO DE SOUSA	AL00787357	HDS8653	6050-3	29/11/2019	14:17:23
EDSON MOREIRA DIAS JUNIOR	AL00786685	PWR4155	7455-0	28/11/2019	04:27:55
EDUARDO ALEXANDRE DE ABREU	AL00787200	HJW3618	5673-2	29/11/2019	09:22:27
EDUARDO DE ASSIS DUARTE	AL00787234	MRU0232	7455-0	29/11/2019	10:37:55
EDUARDO EVANGELISTA DE SOUZA	AL00786968	HAB7291	7455-0	28/11/2019	15:41:10
EDUARDO G ALVARENGA	AL00786950	NTN9830	7455-0	28/11/2019	15:23:03
EDUARDO GOMES DE ARAUJO	AL00787383	NYG2850	7455-0	29/11/2019	14:58:37
EDUARDO GONCALVES ALVARENGA	AL00786949	PYM8195	7463-0	28/11/2019	15:23:00
EDUARDO JOSE DE SOUZA	AL00786728	PXL0006	5673-2	28/11/2019	07:42:30
EDUARDO LUCAS DE ALMEIDA	AL00786775	QQY4664	7463-0	28/11/2019	10:21:17
EDUCCAPPE CONSULTORIA EDU.LTDA	AL00786930	OWX8911	7455-0	28/11/2019	14:46:14
EDVALDO ANTONIO DE ALMEIDA	AL00786783	HIA6179	7455-0	28/11/2019	10:33:10
EDVALDO CRISTIANO OLIVEIRA MARTI	AL00787332	HJU6708	7455-0	29/11/2019	13:06:50
EDVALDO NIZ GOMES	AH00684623	JEY8291	5452-1	29/11/2019	13:48:00
EFIGENIA SATURNINO LOPES SERRA	AL00787404	HAO3862	7455-0	29/11/2019	15:43:13
EGLESON WANER INACIO	AL00786635	HDG6333	7455-0	27/11/2019	21:42:49
ELAINE GONCALVES DO CARMO	AL00787444	HCO7130	7455-0	29/11/2019	18:47:17
ELCON CONFECCOES LTDA	AL00787161	DBG7911	7455-0	29/11/2019	07:57:01
ELEM MARA B. DE SOUZA FERNANDES	AL00787583	GZN5357	7455-0	30/11/2019	14:26:07
ELETRO FERRAGENS UNIAO LTDA	AL00786932	PXJ2478	7455-0	28/11/2019	14:47:20
ELEVA EQUIPAMENTOS IND. LTDA	AL00786758	QWZ4000	7455-0	28/11/2019	09:45:55
ELIANA MOREIRA DA SILVA	AL00786605	HEW3111	7455-0	27/11/2019	15:05:19
ELIANE AFONSO DE SOUZA NEVES	AL00786565	KJH4426	7455-0	27/11/2019	10:42:45
ELIANE MARIA MURTA TOUSSAINT	AL00787236	NXY1778	7455-0	29/11/2019	10:40:48
ELIANE MARIA MURTA TOUSSAINT	AL00787289	NXY1778	7455-0	29/11/2019	11:59:28
ELIAS ALBINO DA SILVA	AL00787634	GSB2667	7455-0	01/12/2019	02:58:43
ELIAS FERNANDES DOS REIS	AL00786836	HJF9999	7455-0	28/11/2019	11:59:47
ELIEL MARQUES DA SILVA	AL00787279	HFN7703	7455-0	29/11/2019	11:44:11
ELIZA ANGELICA DE MOURA	AL00786820	PZC6662	7455-0	28/11/2019	11:37:53
ELIZABETE MARIA R CAVALCANTE	AH00683379	PVH0134	5568-0	29/11/2019	14:53:00
ELMAR JOSE COUTINHO	AL00787167	OQQ3050	7455-0	29/11/2019	08:33:01
ELVIS NAIME COELHO	AL00787509	HNQ8033	7455-0	29/11/2019	22:23:59
ELZA ALVES DA SILVA	AL00787654	HMG5750	7455-0	01/12/2019	07:48:03

"Este documento está **assinado digitalmente** nos termos da Lei Federal 11.419/2006, Medida Provisória 2.200-2/2001, Decreto 1.455/2010 e Portaria XXX. A assinatura digital cumpre a função de associar uma pessoa ou entidade a uma chave pública. Os métodos criptográficos adotados pela Prefeitura de Contagem impedem que a assinatura eletrônica seja falsificada, ou que os dados do documento sejam adulterados, tornando-os invioláveis.
Portanto, encontram-se garantidas, pela assinatura digital, a autenticidade e a inviolabilidade de todos os dados do presente DIÁRIO OFICIAL DE CONTAGEM - MG (doc)." Para outras informações www.contagem.mg.gov.br.

ELZA DA COSTA SANTOS	AL00786535	PYB4193	7455-0	25/11/2019	21:47:39
ELZA RAIMUNDA DINIZ	AL00787540	PZL3895	7455-0	30/11/2019	03:27:15
ELZA SEBASTIANA DE PAULA	AL00786521	PUS6361	7455-0	25/11/2019	16:47:19
ELZIO SALOMAO PEREIRA	AL00786990	HKJ5988	7455-0	28/11/2019	16:20:44
EMPREENDIMENTOS IMPAR LTDA	AH00684317	QQM0842	5550-0	01/12/2019	19:31:00
EMPREENDIMENTOS VIA FACIL LTDA	AH00684319	PYB5750	5541-3	01/12/2019	19:39:00
EMPRESA BRAS DE ENG E COM SA EBE	AL00786867	PYB7900	7455-0	28/11/2019	12:57:43
EMPRESA DE TRANSPORTES APOTEOSE	AL00787394	QUB6229	7455-0	29/11/2019	15:27:16
EMPRESA TRANSPORTE SANTA TEREZINHA LTDA	AL00786690	HFD7305	7455-0	28/11/2019	05:17:39
EMPRESA TRANSPORTE SANTA TEREZINHA LTDA	AL00786692	HFD7305	7455-0	28/11/2019	05:20:07
EMPRESA TRANSPORTE SANTA TEREZINHA LTDA	AL00786963	HFD7305	7455-0	28/11/2019	15:36:44
ENEDIR FRANCISCO DOS SANTOS	AL00787675	GYI4242	7455-0	01/12/2019	10:09:30
ENEIDA PINTO MACHADO	AL00787306	HJP4614	7463-0	29/11/2019	12:22:42
ENIO DUTRA DOS SANTOS	AH00684316	PZV4902	5550-0	01/12/2019	19:33:00
EPC ENERGIA LTDA	AL00787411	QQC5504	7455-0	29/11/2019	16:01:57
EPOCA COMERCIO E D DE PROD ALIM	AH00683453	QNP0583	7633-2	29/11/2019	20:05:00
ERIKA CRISTINE DOS S. MARQUES	AL00787370	OQD0745	7455-0	29/11/2019	14:43:51
ERNANI FERREIRA	AL00786977	GUA2918	7455-0	28/11/2019	15:56:06
ESPONTANEA COMUNICACAO EIRELI-ME	AL00786445	EUP8309	7455-0	25/11/2019	09:38:54
ETC EMPREEND E TECNOL EM CONSTRUCOES LTD	AL00787170	ETC0236	6050-3	29/11/2019	08:35:19
ETIENE SILVA COUTINHO	AL00786502	EBK7179	7455-0	25/11/2019	15:12:12
EUDECIO DA FONSECA ALVES	AL00786959	HID4478	7455-0	28/11/2019	15:33:16
EURICO DA SILVA RODRIGUES	AL00786986	LLR0574	7455-0	28/11/2019	16:16:00
EVA GLEIDE DA SILVA	AL00786852	HNZ3966	7455-0	28/11/2019	12:27:54
EVALDO GREGORIO DA COSTA	AL00787379	QUW9869	7455-0	29/11/2019	14:55:29
EVANDRO GONCALVES DE OLIVEIRA	AL00787586	OPO0778	7455-0	30/11/2019	14:38:24
EVANDRO MORAIS DE SOUZA	AL00787320	QQZ1045	7455-0	29/11/2019	12:45:37
EVANDRO NEVES FIGUEREDO	AL00787121	KHU1925	7455-0	29/11/2019	05:38:40
EVENIL DOS SANTOS	AL00787534	HCK1429	5673-2	29/11/2019	21:24:51
EVERTON PEREIRA FARIA DE ALMEIDA	AH00683639	OPH5553	5843-4	01/12/2019	14:29:00
EXPRESSO NEPOMUCENO S/A	AL00787028	OOY6119	5673-2	28/11/2019	18:55:53
EZIO CASSIMIRO DA SILVA	AL00787019	QNK7870	7463-0	28/11/2019	17:26:35
F P SILVA TRANSPORTES - ME	AL00787112	PUR6024	7463-0	29/11/2019	05:16:55
FABIANA DOS SANTOS REIS	AL00786662	HFZ9886	7455-0	28/11/2019	00:53:43
FABIANA GUALBERTO TEIXEIRA	AL00786623	HDR5678	7455-0	27/11/2019	18:16:39
FABIANA PASSOS PIAZZA	AL00786412	HAK5550	7463-0	23/11/2019	23:36:58
FABIANE LEITE C AMORIM FERREIRA	AL00787578	GPO4664	7455-0	30/11/2019	14:08:58
FABIANO CARLOS DE ASSIS	AL00787146	ETL4015	7455-0	29/11/2019	07:10:30
FABIANO COTA FERREIRA	AL00786780	HIF1499	7455-0	28/11/2019	10:31:39
FABIANO SILVEIRA SCARANO	AL00787546	PWN4084	7455-0	30/11/2019	06:41:59
FABIO DA SILVA MARQUES	AL00787557	OPO4548	7455-0	30/11/2019	10:31:02
FABIO JULIO DOS SANTOS	AL00787133	HMV1015	7455-0	29/11/2019	06:16:46
FABIO JUNIOR DE OLIVEIRA	AL00786752	QQG5393	7455-0	28/11/2019	09:28:53
FABIO PEREIRA DA MOTA	AL00787652	JHS4516	7455-0	01/12/2019	07:43:23
FABIOLA ALESSANDRA B DE OLIVEIRA	AL00787154	PYB9042	7455-0	29/11/2019	07:36:39
FABRICIO APARECIDO ELEOTERIO	AL00787499	OQV9181	7455-0	29/11/2019	21:26:39
FABRICIO DA SILVA FERREIRA	AL00786754	HEO7115	7455-0	28/11/2019	09:37:32

"Este documento está **assinado digitalmente** nos termos da Lei Federal 11.419/2006, Medida Provisória 2.200-2/2001, Decreto 1.455/2010 e Portaria XXX. A assinatura digital cumpre a função de associar uma pessoa ou entidade a uma chave pública. Os métodos criptográficos adotados pela Prefeitura de Contagem impedem que a assinatura eletrônica seja falsificada, ou que os dados do documento sejam adulterados, tornando-os invioláveis.
Portanto, encontram-se garantidas, pela assinatura digital, a autenticidade e a inviolabilidade de todos os dados do presente DIÁRIO OFICIAL DE CONTAGEM - MG (doc)." Para outras informações www.contagem.mg.gov.br.

FABRICIO GONCALVES CARDOSO	AL00787415	OQX3896	7463-0	29/11/2019	16:06:34
FABRICIO HILARIO DA SILVA	AL00786632	HET4067	7463-0	27/11/2019	21:30:15
FAGNER BRAGA BASTOS	AL00787159	JQF8657	5673-2	29/11/2019	07:53:38
FARLEY CANDIDO DA SILVA	AH00684901	HBZ6797	5568-0	29/11/2019	15:50:00
FB COMERCIAL EIRELI	AL00787032	HAG9869	5673-2	28/11/2019	19:32:59
FCA RENTAL LOCADORA DE AUTOMOVEI	AL00787067	QUH1501	7455-0	28/11/2019	23:53:26
FD STANDS COMERCIO E TRANSPORTES DE DISP	AL00787053	KTB4587	6050-3	28/11/2019	22:15:52
FELIPE ALMEIDA TORRENTE	AL00787006	PXC8132	7463-0	28/11/2019	16:51:31
FELIPE DA SILVA PERES	AL00786625	DKT0351	7455-0	27/11/2019	19:57:02
FELIPE FREITAS MAGALHAES	AL00787322	QOB2650	7455-0	29/11/2019	12:48:32
FERNANDA JAUDE GRADIM	AL00786458	PXS2209	7455-0	25/11/2019	11:01:16
FERNANDA PEREIRA CUNHA STEOLA	AL00786682	EGB5004	7463-0	28/11/2019	04:00:07
FERNANDA PEREIRA CUNHA STEOLA	AL00786683	EGB5004	7463-0	28/11/2019	04:12:16
FERNANDA RODRIGUES DE PAULA	AH00683450	QPV0451	5541-1	29/11/2019	15:15:00
FERNANDA SOARES DA CRUZ	AL00786490	OPJ5341	7455-0	25/11/2019	14:27:56
FERNANDA VILARINO CAMILO	AL00786941	PUH5340	7455-0	28/11/2019	15:03:29
FERNANDO ANTONIO DOS SANTOS	AL00787252	HNQ4326	7455-0	29/11/2019	10:59:45
FERNANDO AUGUSTO MENDES	AL00787525	OPE1646	7455-0	29/11/2019	23:38:34
FERNANDO COSTA PEREIRA	AL00787642	HNZ0549	7455-0	01/12/2019	04:06:57
FERNANDO DE MELO MATOS	AL00786764	PVE9639	7455-0	28/11/2019	10:00:41
FERNANDO FERREIRA MORAIS	AL00786900	HMO9005	7455-0	28/11/2019	13:52:29
FERNANDO LUIZ ANDRADE	AL00786571	OQT6408	7455-0	27/11/2019	11:24:26
FERNANDO ROGER SILVA LUCIANO	AL00787625	HCS7648	7455-0	01/12/2019	01:15:45
FERNANDO SANTOS MACEDO	AL00786799	QNH7345	7455-0	28/11/2019	10:58:52
FERNANDO TALES MOREIRA	AL00787548	KHS7467	7455-0	30/11/2019	08:22:30
FILADELFIO DE ANDRADE PARRELA	AL00786811	DBK0680	7455-0	28/11/2019	11:19:21
FILIZZOLA E LISBOA EMPREENDIMEN	AL00786717	QUT6853	7455-0	28/11/2019	06:41:47
FLAMARION QUIRINO DOS REIS	AH00680397	KME2512	5550-0	30/11/2019	15:29:00
FLAVIA DE FUCCIO OLIVEIRA	AL00787255	OPA5325	7463-0	29/11/2019	11:03:10
FLAVIA JUNIA DOS SANTOS CAROLA	AL00787445	HFR4584	5673-2	29/11/2019	18:47:50
FLAVIA LINA DE SOUZA GOMES	AL00787513	HMA7314	7455-0	29/11/2019	22:40:09
FLAVIA TTATIANA DE A SANTIAGO	AL00786499	HDJ4228	7455-0	25/11/2019	14:58:16
FLAVIO ANTONIO DE SOUZA	AL00787330	HFO2369	7455-0	29/11/2019	13:03:26
FLAVIO DE OLIVEIRA FERREIRA	AL00786952	QNF7298	7455-0	28/11/2019	15:24:20
FLEETZIL LOCACOES E SERVICOS LTDA	AL00787083	BDJ4B47	7463-0	29/11/2019	01:44:43
FLORICIO CARLOS PEREIRA DA ROCHA	AL00786600	MQW6A63	7463-0	27/11/2019	14:49:46
FLORISVALDO JOSE MARIA	AL00787103	KVB9899	7455-0	29/11/2019	04:41:30
FORTE SEGURANCA ELETRONICA LTDA	AL00787249	QNF6384	7455-0	29/11/2019	10:53:59
FRANCISCO AMERICO FONTENELLE	AL00786526	HGX8025	7455-0	25/11/2019	17:29:13
FRANCISCO AMERICO FONTENELLE	AL00787277	HGX8025	7455-0	29/11/2019	11:42:18
FRANCISCO DA COSTA E SILVA	AL00786508	OQQ3914	7455-0	25/11/2019	15:49:01
FRANCISCO DE SALES M.DA FONSECA	AL00786697	HHM5200	7455-0	28/11/2019	05:29:14
FRANCISCO HONORIO DE CARVALHO	AL00786393	PUD1904	7455-0	30/11/2019	17:12:58
FRANCISCO PAULO SOARES	AL00786404	QOH1809	7455-0	23/11/2019	20:40:44
FRANCISCO TAVARES LACERDA	AL00786797	QNF6398	7455-0	28/11/2019	10:56:46
FREDERICO ALVES FERREIRA	AL00786902	HWV3258	7463-0	28/11/2019	13:53:59
FREDERICO ALVES FERREIRA	AL00786927	HWV3258	7455-0	28/11/2019	14:44:29

"Este documento está **assinado digitalmente** nos termos da Lei Federal 11.419/2006, Medida Provisória 2.200-2/2001, Decreto 1.455/2010 e Portaria XXX. A assinatura digital cumpre a função de associar uma pessoa ou entidade a uma chave pública. Os métodos criptográficos adotados pela Prefeitura de Contagem impedem que a assinatura eletrônica seja falsificada, ou que os dados do documento sejam adulterados, tornando-os invioláveis.
Portanto, encontram-se garantidas, pela assinatura digital, a autenticidade e a inviolabilidade de todos os dados do presente DIÁRIO OFICIAL DE CONTAGEM - MG (doc)." Para outras informações www.contagem.mg.gov.br.

FREDERICO PEREIRA FIGUEIREDO	AL00786459	HJN2225	7455-0	25/11/2019	11:01:23
FRIGORICK LTDA	AL00786569	OLU6036	7455-0	27/11/2019	11:07:41
FRIGORIFICO SERRADAO LTDA	AL00787108	OPQ5392	7455-0	29/11/2019	05:04:28
FROIS E SILVA IND C. MASSA LTDA	AL00787174	HHG0836	5673-2	29/11/2019	08:45:21
FUNDITORQUE LTDA -EPP	AL00786715	GWC2885	7455-0	28/11/2019	06:34:19
FW TRANSPORTE E LOGISTICA LTDA EPP	AL00787308	FNZ7976	7455-0	29/11/2019	12:24:35
G A SOARES ME	AL00786975	JLS7754	7455-0	28/11/2019	15:55:31
GABRIEL LOUID DA CUNHA PORTO	AL00786905	GXE2261	7455-0	28/11/2019	13:56:21
GABRIEL MACIEIRA	AL00787137	QNW2882	7455-0	29/11/2019	06:30:06
GABRIEL PATRIKY SOARES	AL00787182	GOH9960	7455-0	29/11/2019	08:58:43
GABRIEL TEIXEIRA PEDRA	AL00787613	PUA6759	7455-0	30/11/2019	22:45:59
GABRIELLA CAMPOS CALIXTO	AL00786827	GZN8850	7455-0	28/11/2019	11:49:40
GABRIELLA FARIA LOPES	AL00786742	PUH7170	7471-0	28/11/2019	08:52:30
GASPAR JOSE DA COSTA	AL00786812	QUS0747	7463-0	28/11/2019	11:20:55
GASTAO EUSTAQUIO BASTOS	AL00786994	PXT1390	7455-0	28/11/2019	16:30:05
GEDEAO ALEXANDRE OLIVEIRA SILVA	AL00786983	HKT1515	5673-2	28/11/2019	16:10:47
GENAIR MOREIRA DE MATOS	AL00786550	OMD4193	7463-0	27/11/2019	06:24:57
GENEROSA MARIA VENANCIO	AL00787418	OLP8834	7463-0	29/11/2019	16:14:42
GEORGE OLIVEIRA SOUSA	AL00787631	QMF2230	7455-0	01/12/2019	02:39:34
GEOVANE PEREIRA DE SOUZA SANTOS	AL00787029	LLT3506	7455-0	28/11/2019	19:01:02
GEOWANA MAYRA MOREIRA TEIXEIRA	AH00684315	HEX7326	5568-0	01/12/2019	19:32:00
GEPALMINAS MANGUEIRAS E CONEXOES	AH00683373	OQP0849	5541-1	29/11/2019	10:56:00
GERAES ARQUITETURA E ENG.LTDA	AL00786916	HGV2589	7455-0	28/11/2019	14:29:18
GERALDO COSTA DE AGUIAR	AH00682156	HJK6713	5452-2	30/11/2019	11:50:00
GERALDO COSTA DE AGUIAR	AH00682158	HJK6713	5452-2	30/11/2019	12:27:00
GERALDO CUSTODIO CERVIO	AL00786504	QPY4642	7455-0	25/11/2019	15:29:41
GERALDO JOSE MARIA	AH00683677	HIO1999	5568-0	01/12/2019	15:18:00
GERALDO JUNIOR EVANGELISTA DIAS	AL00786696	QUC0577	7455-0	28/11/2019	05:28:56
GERALDO MAGELA DE MIRANDA	AL00787090	HJN3232	7455-0	29/11/2019	02:54:19
GERONIDA ATAIDES CUNHA	AH00683635	HHM1540	5568-0	30/11/2019	16:27:00
GERSON VENANCIO DE MOURA	AL00787204	GTF7138	7463-0	29/11/2019	09:30:26
GETULIO NOGUEIRA FILHO	AH00683656	JPE7075	5568-0	01/12/2019	14:54:00
GIL CESAR DE ASSUNCAO	AL00787543	GVT5221	7455-0	30/11/2019	06:12:35
GIL WELINGTON FERREIRA	AL00786551	LNL9189	7455-0	27/11/2019	07:53:01
GILBERTO A DA SILVA	AL00787347	GVL2113	7455-0	29/11/2019	13:55:19
GILBERTO BARBOZA DE LIMA JUNIOR	AL00787603	PVO5495	7471-0	30/11/2019	16:46:48
GILBERTO PARREIRAS GOMES	AH00683659	HMW2313	5550-0	01/12/2019	14:56:00
GILBERTO PEREIRA BARBOSA	AL00787201	MTG4027	7455-0	29/11/2019	09:25:04
GILBERTO RODRIGUES DE SOUSA	AL00786533	FXD0165	7455-0	25/11/2019	21:27:33
GILCINEI ALVES DA SILVA LOPES	AH00684705	HDQ8120	5541-1	29/11/2019	11:43:00
GILDAIR DORIEDISON GOMES AMARAL	AL00786914	HNQ5189	7455-0	28/11/2019	14:20:05
GILDAN COM DE HORTIFRUTIGRANJEIROS LTDA	AL00787106	OZJ2045	7455-0	29/11/2019	04:56:55
GILDO LEMOS DA SILVA	AL00786498	ONX1370	7455-0	25/11/2019	14:56:57
GILMAR G MICCRONI	AL00786561	PWS0084	7455-0	27/11/2019	10:08:42
GILSON GERALDO JACOME	AL00787008	HKQ7088	7455-0	28/11/2019	16:53:02
GILSON LOPES	AH00684035	OQI8838	5452-6	29/11/2019	10:18:00
GIOVANA SEDA SALGADO MENEGATTI	AL00786633	QOM1604	7455-0	27/11/2019	21:30:52

"Este documento está **assinado digitalmente** nos termos da Lei Federal 11.419/2006, Medida Provisória 2.200-2/2001, Decreto 1.455/2010 e Portaria XXX. A assinatura digital cumpre a função de associar uma pessoa ou entidade a uma chave pública. Os métodos criptográficos adotados pela Prefeitura de Contagem impedem que a assinatura eletrônica seja falsificada, ou que os dados do documento sejam adulterados, tornando-os invioláveis.
Portanto, encontram-se garantidas, pela assinatura digital, a autenticidade e a inviolabilidade de todos os dados do presente DIÁRIO OFICIAL DE CONTAGEM - MG (doc)." Para outras informações www.contagem.mg.gov.br.

GIOVANI ALVES PEREIRA	AH00684907	HFC6299	5568-0	29/11/2019	16:11:00
GIOVANI FLAVIO DA SILVA	AL00786542	NFF8941	7455-0	27/11/2019	03:24:55
GIOVANIA DOS ANJOS MOREIRA SILVA	AL00787657	QUR2076	7455-0	01/12/2019	08:05:02
GIOVANNI BRENNO S.DE OLIVEIRA	AH00684800	HPP8217	5568-0	29/11/2019	14:58:00
GISELLE BENFICA DE FARIA CHAGAS	AL00787503	QQP1517	7455-0	29/11/2019	21:34:07
GISELLE DE CARVALHO SILVA	AL00787519	PUJ9391	7455-0	29/11/2019	23:16:17
GISLANE MOREIRA SANTOS PACHECO	AL00786693	PWF1903	6050-3	28/11/2019	05:23:07
GLAUCIA CARNEIRO R. DA SILVA	AL00786866	IAN7260	7455-0	28/11/2019	12:56:29
GLAUCIA DOS SANTOS	AL00787315	PWF4550	7455-0	29/11/2019	12:33:09
GLAUCIO FRAGA PONTES	AL00786480	HNB4857	7455-0	25/11/2019	13:37:05
GLAYSSON ADRIANO DE PAULA	AH00683653	HOK5361	5568-0	01/12/2019	14:50:00
GLECIA DE FATIMA DOS REIS	AL00786567	HDQ9040	7455-0	27/11/2019	10:47:53
GLEICIANE DA SILVA R DOS SANTOS	AH00683464	GZD1505	6068-1	01/12/2019	18:14:00
GLEISON GONCALVES FERNANDES	AH00683682	HAA8634	5185-2	01/12/2019	17:58:00
GLORIA ALTEIA M COELHO	AH00684314	OQJ0248	5568-0	01/12/2019	19:31:00
GRACIELE ROSA DE JESUS	AL00786789	HGG4091	7455-0	28/11/2019	10:38:22
GRAZIELA LOPES COSTA	AL00787184	HMO5745	5673-2	29/11/2019	09:02:01
GRAZIELE DOS SANTOS PIRES	AL00786421	HMA6392	7455-0	25/11/2019	05:41:53
GREICE KELLY DE ARAUJO	AL00787465	GXW3057	6050-3	29/11/2019	19:44:36
GTO GRUPO TEC EM ODONTOLOGIA LTD	AL00787488	OLO4941	7455-0	29/11/2019	20:50:09
GUILHERME AUGUSTO DE M RODRIGUES	AL00786898	HMN6886	7455-0	28/11/2019	13:51:46
GUILHERME BARBOSA DA SILVA	AL00786441	HMC0316	7455-0	25/11/2019	09:07:32
GUILHERME CAMPOS DA C CARDOSO	AH00668672	HLO1111	5185-1	30/11/2019	12:07:00
GUILHERME DUTRA GERMANIO	AL00787037	PZL3823	7455-0	28/11/2019	20:06:00
GUILHERME FERNANDO SILVA MACHADO	AL00787659	FRW2551	7455-0	01/12/2019	08:14:47
GUILHERME UIZ PEREIRA FERNANDES	AL00787531	GWS0221	7455-0	29/11/2019	23:57:06
GUSTAVO FURTADO MEINBERG	AL00786964	MQH1778	7455-0	28/11/2019	15:37:17
GUSTAVO MONTEIRO GURGEL	AL00786880	HMY0423	7455-0	28/11/2019	13:12:20
GUSTAVO SALES DOS SANTOS	AH00683376	HMR4261	5541-1	29/11/2019	11:10:00
HALIA ROSANA LOPES DA SILVA	AH00681556	KLI2261	5843-4	01/12/2019	09:39:00
HARLEY CRISTIANO LADEIA PEIXOTO	AL00786658	OXI8210	7455-0	28/11/2019	00:34:30
HAROLDO ALVES DE SOUZA	AL00786573	HNC1079	7455-0	27/11/2019	11:37:50
HEBERSON ALVES NOGUEIRA	AL00787500	HGI5498	7455-0	29/11/2019	21:27:25
HEBERT FARIA NOGUEIRA	AL00786470	GYV0373	7455-0	25/11/2019	12:25:05
HELBER GERALDO DO CARMO	AL00786437	HNV5982	6050-3	25/11/2019	08:15:18
HELENA MAGNABOSCO GOMES	AL00786925	GYO2070	7455-0	28/11/2019	14:41:08
HELIO ELICIO DA SILVA	AL00787179	HML5388	7455-0	29/11/2019	08:54:15
HELIO LUIZ SIMONETTI	AL00786727	QWR7031	7455-0	28/11/2019	07:40:08
HELISSANDRA BELUCI R PINTO	AH00683675	OPC3435	5568-0	01/12/2019	15:17:00
HELOISA CRISTINA CARVALHO DIAS	AL00787338	FNG9442	7455-0	29/11/2019	13:35:20
HELVECIO LOPES DE FARIA	AL00787192	PWG9739	7455-0	29/11/2019	09:14:03
HENRIQUETA FERREIRA DE CAIRES	AL00787246	HNW0865	7455-0	29/11/2019	10:50:01
HERMAN PRADO FILHO	AL00786539	EZP5085	7455-0	27/11/2019	00:17:05
HERNANE VIANA	AL00787484	HFW6957	7455-0	29/11/2019	20:38:18
HIDANN WILDERSON SILVA DE SOUZA	AL00787282	HNQ2233	7455-0	29/11/2019	11:45:27
HIDRAU MAQS.MANGU.E CONEX.LTDA	AL00786750	HHF0030	7455-0	28/11/2019	09:17:23
HIGINA MACHADO DA SILVA	AH00683649	OMD3532	5568-0	01/12/2019	14:47:00

"Este documento está **assinado digitalmente** nos termos da Lei Federal 11.419/2006, Medida Provisória 2.200-2/2001, Decreto 1.455/2010 e Portaria XXX. A assinatura digital cumpre a função de associar uma pessoa ou entidade a uma chave pública. Os métodos criptográficos adotados pela Prefeitura de Contagem impedem que a assinatura eletrônica seja falsificada, ou que os dados do documento sejam adulterados, tornando-os invioláveis.
Portanto, encontram-se garantidas, pela assinatura digital, a autenticidade e a inviolabilidade de todos os dados do presente DIÁRIO OFICIAL DE CONTAGEM - MG (doc)." Para outras informações www.contagem.mg.gov.br.

HLD X GESTAO FINANCEIRA E PARTICIPACOES	AL00787223	CUB3A28	7455-0	29/11/2019	10:16:54
HNK BR LOGISTICA E DISTRIBUICAO LTDA	AL00786976	GHP4695	7455-0	28/11/2019	15:55:48
HORIMINAS SP TRANSPORTES EIRELI	AL00787166	GAW7842	7455-0	29/11/2019	08:31:50
HUDSON ALBERTO DA SILVA	AL00786529	NXX2402	7455-0	25/11/2019	19:26:52
HUDSON MOREIRA	AL00786439	HNZ1261	7455-0	25/11/2019	08:46:24
IDF TRANSPORTES LTDA EPP	AL00787263	IUE6939	6050-3	29/11/2019	11:10:08
IGOR LEROY DE OLIVEIRA	AH00683280	OWH4107	5452-6	29/11/2019	10:22:00
ILDAIR DIAS SOBRINHO	AL00787353	GRW3532	7463-0	29/11/2019	14:04:54
ILMA GOMES DE AZEVEDO	AL00787066	GXO9220	7455-0	28/11/2019	23:48:17
ILMA GOMES DE AZEVEDO	AL00787070	GXO9220	7455-0	28/11/2019	23:56:03
IMPERIAL COMERCIO DE INFORMATICA LT	AL00787617	EEK2959	7455-0	30/11/2019	12:59:58
INCORPORADORA CONSTR MGA LTDA	AL00786617	PUS5329	7455-0	27/11/2019	17:03:14
INSTALACOES E C OLIVEIRA LTDA-ME	AL00786618	HFD3275	7455-0	27/11/2019	17:25:12
INSTITUTO PROMINAS SERV EDUC LTD	AL00786536	MSF2740	7455-0	25/11/2019	22:36:31
INTER MEDICAL EQUIP E SERVICOS L	AL00786396	PWC8515	7455-0	30/11/2019	17:35:39
IRENE APARECIDA DOS SANTOS PEDRA	AH00683443	PXL5621	5541-1	29/11/2019	15:15:00
IRENIO OLIVEIRA DO NASCIMENTO	AL00786773	HGI5983	7463-0	28/11/2019	10:17:47
ISAAC DA ROCHA LIMA	AL00787568	DMQ9736	7455-0	30/11/2019	12:27:04
ISADORA LOPES DE MENEZES	AL00787065	PRO4539	7455-0	28/11/2019	23:47:03
ISMAEL DOUGLAS P. DOS SANTOS	AH00684041	OWP6937	5487-0	29/11/2019	12:27:00
ISMAEL SOARES DA CRUZ	AH00683383	PYP0564	5541-1	29/11/2019	11:11:00
ISMAEL VIEIRA VALADARES	AL00787382	GXZ4319	7455-0	29/11/2019	14:58:21
ISRAEL DAMIAO DOS SANTOS	AL00787648	AGI5684	7455-0	01/12/2019	06:11:30
ISRAILDO SILVA DA HORA	AL00786781	DPJ4410	7455-0	28/11/2019	10:31:44
ITABIRINHA GAS LTDA - ME	AL00787046	PWI7104	7455-0	28/11/2019	21:46:49
ITALO FROES DA SILVA	AH00683279	HIS0853	5452-6	29/11/2019	10:19:00
ITAMAR ALVES DA SILVA	AH00683637	HBJ7774	5568-0	30/11/2019	19:20:00
IURANDIO DIAS DO VALE	AL00787466	HDH0494	6050-3	29/11/2019	19:49:15
IVAN FONSECA CUNHA	AL00787304	PWZ3677	7455-0	29/11/2019	12:22:19
IVANI SALES SILVA DE SOUZA	AL00787203	FFT1037	7455-0	29/11/2019	09:28:52
IVONE DE OLIVEIRA SOUSA	AL00786591	OLZ4872	7455-0	27/11/2019	13:55:47
IVONE MOREIRA DA CRUZ	AH00684535	HLJ2321	5550-0	30/11/2019	11:28:00
IVONEIDE DE C F BENEVENUTO	AL00786825	HJR5495	7471-0	28/11/2019	11:46:39
IZABELA GOMES TEIXEIRA	AL00786630	HFA8030	7455-0	27/11/2019	21:03:06
JACINTO JORGE SIQUEIRA	AL00787518	QQT9389	7455-0	29/11/2019	23:14:20
JACINTO PEROCINI SOBRINHO	AL00787226	HGP5963	7455-0	29/11/2019	10:25:02
JACKELINE BATISTA DA COSTA	AL00787215	JGQ1413	7455-0	29/11/2019	09:58:15
JACQUELINE DE SOUZA SILVA	AL00787007	HDR8171	7455-0	28/11/2019	16:51:50
JACQUELINE DE SOUZA SILVA	AL00787180	HDR8171	7455-0	29/11/2019	08:55:42
JACQUELINE MARCIA A LAMBERTUCCI	AL00786453	NXZ0870	7455-0	25/11/2019	10:24:51
JAIME ESTEVAO JUNIOR ME	AH00684040	HHK7423	5487-0	29/11/2019	12:22:00
JAIRO AUGUSTO DE BRITO	AL00787114	EBH4098	7471-0	29/11/2019	05:20:43
JAIRO DOS SANTOS GONCALVES	AL00787533	HFN8311	5673-2	29/11/2019	21:04:51
JANAINA SANTOS DO VALE	AL00786660	HMD6819	7455-0	28/11/2019	00:40:46
JANAINA SANTOS OLIVEIRA	AL00787363	HCJ5495	7455-0	29/11/2019	14:32:06
JANE APARECIDA FERNANDES SILVA	AL00786895	ILP3535	7455-0	28/11/2019	13:48:48
JANE BARBOSA DE AMORIM	AL00787594	QNZ8580	7455-0	30/11/2019	15:21:58

"Este documento está **assinado digitalmente** nos termos da Lei Federal 11.419/2006, Medida Provisória 2.200-2/2001, Decreto 1.455/2010 e Portaria XXX. A assinatura digital cumpre a função de associar uma pessoa ou entidade a uma chave pública. Os métodos criptográficos adotados pela Prefeitura de Contagem impedem que a assinatura eletrônica seja falsificada, ou que os dados do documento sejam adulterados, tornando-os invioláveis.
Portanto, encontram-se garantidas, pela assinatura digital, a autenticidade e a inviolabilidade de todos os dados do presente DIÁRIO OFICIAL DE CONTAGEM - MG (doc)." Para outras informações www.contagem.mg.gov.br.

JANE CRISTINA TOMAZ	AH00684109	HHB4830	5185-1	30/11/2019	13:02:00
JANI COSTA DA SILVA	AL00786482	GKJ1595	7455-0	25/11/2019	13:39:31
JANIUDA PAULINA DOS A RODRIGUES	AL00786886	HIL7486	7463-0	28/11/2019	13:29:25
JAQUELINE CAMILA DE CARVALHO	AL00787158	PUI4027	7455-0	29/11/2019	07:53:37
JBEC ENGENHARIA E CONSTRUCAO LTDA ME	AL00787303	ONI2817	7455-0	29/11/2019	12:21:06
JEFFERSON BRAGA DAMASCENO	AH00684106	JKV6175	5185-1	30/11/2019	11:23:00
JEFFERSON DE FREITAS VIANA	AL00787570	HNQ5772	7455-0	30/11/2019	12:59:37
JEFFERSON DUTRA MEDEIROS	AL00786506	GLK0928	7455-0	25/11/2019	15:36:09
JEFFERSON SOARES DA SILVA	AH00684037	OMC2821	5452-6	29/11/2019	10:23:00
JEFFERSON TORRES PEREIRA	AL00787481	PVA4846	7455-0	29/11/2019	20:33:20
JEREMIAS DE OLIVEIRA PRATES	AL00787427	KXS4861	7455-0	29/11/2019	17:05:35
JEREMIAS DE SOUZA	AL00787011	CYU7229	7455-0	28/11/2019	17:00:53
JEREMIAS LUIZ DE ARAUJO	AL00787099	QPI9040	7455-0	29/11/2019	04:27:44
JESSICA ADRIANE SILVA VIANA	AH00683648	OQG5532	5568-0	01/12/2019	14:46:00
JESSICA MAYARA DE O E SOUZA	AL00787044	OWX1262	7455-0	28/11/2019	21:22:56
JESSICA PRISCILLA TEIXEIRA	AL00787086	HHJ6372	7455-0	29/11/2019	02:09:28
JESUINO DA SILVA MOURA	AL00786710	JOB2953	7455-0	28/11/2019	06:10:44
JESUS PEREIRA DUARTE	AL00786610	QQA8741	7455-0	27/11/2019	15:45:27
JHONATAN H. GOMES DOS SANTOS	AL00787638	GWA3081	7455-0	01/12/2019	03:41:42
JHONNY CRISTIAN TAVARES TEIXEIRA	AL00786842	OEQ1244	7455-0	28/11/2019	12:05:30
JICINEIA FERREIRA DE SOUSA	AL00786837	NXX7740	7455-0	28/11/2019	12:00:09
JILDETE ROQUE DE JESUS	AH00683662	HBH9050	5550-0	01/12/2019	14:59:00
JISLENE RAIMUNDA DE BESSA	AL00787134	QUY8323	7455-0	29/11/2019	06:17:26
JMPM CONSULTORES ASSOCIADOS EIRE	AL00786888	QPI5575	7455-0	28/11/2019	13:30:41
JOANA DARC DE SOUZA XAVIER	AL00786622	HNA4396	7455-0	27/11/2019	18:09:21
JOANA DARC FONSECA SOARES	AH00684704	QUY9956	7625-1	29/11/2019	11:44:00
JOANI DE JESUS	AL00787502	NYB0677	7455-0	29/11/2019	21:33:30
JOAO AIRTON GOINSKI	AL00786456	AXE2840	7455-0	25/11/2019	10:44:59
JOAO AMARAL FRANCO	AL00787162	HGF0972	5673-2	29/11/2019	08:00:19
JOAO ANTONIO DE LIMA	AL00787311	HNE3522	7455-0	29/11/2019	12:27:10
JOAO BATISTA BENFICA	AL00786839	PYI1196	7455-0	28/11/2019	12:01:37
JOAO BATISTA NETO	AL00786476	OWJ0341	7455-0	25/11/2019	13:22:34
JOAO BATISTA RODRIGUES SANTOS	AH00684530	HDR5741	5541-4	29/11/2019	08:45:00
JOAO BOSCO MARTINS	AL00786987	GSI4076	7455-0	28/11/2019	16:17:36
JOAO CARLOS DE ASSIS	AL00786486	NYA7478	7455-0	25/11/2019	13:58:22
JOAO CARLOS RAMALHO	AL00786515	OMH0041	7455-0	25/11/2019	16:15:59
JOAO DARC LOPES	AL00786461	HOF2739	7455-0	25/11/2019	11:02:20
JOAO DUTRA MIRANDA	AL00786603	HJE6021	7455-0	27/11/2019	15:00:18
JOAO HOLANDA DE SOUSA	AL00786425	HFM5977	7455-0	25/11/2019	05:47:01
JOAO LIMA FILHO	AL00787644	PQP3044	7463-0	01/12/2019	04:38:49
JOAO MARCOS BOTELHO	AL00786675	QQR9900	7455-0	28/11/2019	03:04:23
JOAO MARTINS DO COUTO PEREIRA	AL00786656	PVL1457	7455-0	28/11/2019	00:16:06
JOAO MOURA DE OLIVEIRA	AL00786859	HKT6358	7455-0	28/11/2019	12:35:36
JOAO OLIVEIRA BISPO	AL00786922	HBH3618	7455-0	28/11/2019	14:37:38
JOAO PAULO GOMES JUNIOR	AL00787102	HBZ8177	7455-0	29/11/2019	04:37:23
JOAO TSUTOMO HAYAMA	AL00787335	GXU2627	7455-0	29/11/2019	13:17:19
JOAO UMBELINO DA SILVA	AL00786389	NYG1906	7455-0	30/11/2019	16:32:53

"Este documento está **assinado digitalmente** nos termos da Lei Federal 11.419/2006, Medida Provisória 2.200-2/2001, Decreto 1.455/2010 e Portaria XXX. A assinatura digital cumpre a função de associar uma pessoa ou entidade a uma chave pública. Os métodos criptográficos adotados pela Prefeitura de Contagem impedem que a assinatura eletrônica seja falsificada, ou que os dados do documento sejam adulterados, tornando-os invioláveis.
Portanto, encontram-se garantidas, pela assinatura digital, a autenticidade e a inviolabilidade de todos os dados do presente DIÁRIO OFICIAL DE CONTAGEM - MG (doc)." Para outras informações www.contagem.mg.gov.br.

JOAO VITOR JANUZI PEDRAS	AH00683282	PXG9133	7633-2	29/11/2019	10:09:00
JOAO VITOR SOUZA MACIEL	AL00787316	QOQ8689	7455-0	29/11/2019	12:35:31
JOAQUIM JUNIO MARTINS SOUSA	AL00786931	QUG2608	7455-0	28/11/2019	14:46:56
JOAQUIM NUNES DO CARMO	AL00786495	ITJ2890	7455-0	25/11/2019	14:52:45
JOAQUIM RIBEIRO DA SILVA	AL00787561	FTM1607	7455-0	30/11/2019	11:27:38
JOAQUIM SOARES MONTEIRO	AL00787551	OLO7878	7455-0	30/11/2019	09:22:17
JOCENI DA COSTA FONTES	AL00787021	GRV1813	7455-0	28/11/2019	17:32:35
JOHNNY IGOR FAGUNDES	AL00787665	NHR8410	7455-0	01/12/2019	09:01:10
JONAIR JOSE DOMINGOS	AL00786611	HHP5073	7455-0	27/11/2019	15:50:12
JONAS DE PAULA DIAS	AL00787553	NNB5555	7455-0	30/11/2019	09:43:32
JONAS LOPES DE OLIVEIRA	AL00787485	DQN9690	7455-0	29/11/2019	20:42:53
JONATHAN SILVA SOARES	AL00786457	GVW4300	7455-0	25/11/2019	10:56:15
JONATHAN SOARES DOS SANTOS	AL00786554	QUG6821	7455-0	27/11/2019	08:06:56
JORGE ASSIS DE SOUSA	AL00787049	HGP4627	7455-0	28/11/2019	21:55:00
JORGE CAPDEVILLE	AH00670700	PZL9873	5550-0	29/11/2019	20:18:00
JORGE FERNANDES GONCALVES SIMAO	AL00787081	PVA8197	7455-0	29/11/2019	01:25:58
JORGE HENRIQUE DOMINGUES MARTINS	AL00787160	OIS5481	5673-2	29/11/2019	07:55:18
JORGE IVAIR DE MORAIS	AL00787118	HLZ1067	5673-2	29/11/2019	05:28:37
JORGE TAKAOKA	AL00787015	QUO1063	7463-0	28/11/2019	17:06:56
JORGINA LAIA DO CARMO CORREA	AL00787248	OQC2146	7463-0	29/11/2019	10:52:45
JOSE ALVES RODRIGUES	AL00786972	GWA9819	7455-0	28/11/2019	15:48:40
JOSE ANTONIO MACHADO	AL00787110	HJC1309	7455-0	29/11/2019	05:13:37
JOSE ANTONIO RODRIGUES	AL00787169	HFC4247	7455-0	29/11/2019	08:34:15
JOSE BRAGA VIEIRA	AL00787068	GXQ5657	7455-0	28/11/2019	23:54:54
JOSE CONCEICAO DE SOUZA	AL00786689	QNQ4421	7455-0	28/11/2019	05:06:43
JOSE DA PAZ AUGUSTO	AH00683466	HHT5010	6068-1	01/12/2019	18:15:00
JOSE DE ALMEIDA MELO	AL00786473	QQO0887	7455-0	25/11/2019	12:57:53
JOSE DE MATOS BRAGA	AL00786606	HAK7827	7455-0	27/11/2019	15:19:14
JOSE DIAS AVELAR NETO	AL00786981	PZL5084	7455-0	28/11/2019	16:06:39
JOSE ELVANDO FERREIRA	AL00787624	GXH5247	7455-0	01/12/2019	01:01:36
JOSE FERNANDO PAULO DA SILVA	AL00787515	DQS8356	7455-0	29/11/2019	23:00:01
JOSE FRANCISCO RIBEIRO NETO	AL00787239	GUJ8948	7455-0	29/11/2019	10:44:37
JOSE GERALDO DE ALMEIDA	AH00683679	GQM0905	5568-0	01/12/2019	15:20:00
JOSE GOMES DE SOUZA	AL00786503	KQR9525	7455-0	25/11/2019	15:20:35
JOSE GRACIANO DIAS	AH00684701	MSO9578	5541-4	29/11/2019	08:01:00
JOSE HIPOLITO VIEIRA	AL00787477	GWB4485	5673-2	29/11/2019	20:17:51
JOSE HUMBERTO CORREA	AL00786629	PWK8601	7455-0	27/11/2019	20:40:48
JOSE IZIDORIO GUIMARAES JUNIOR	AL00786897	HGL3863	7455-0	28/11/2019	13:51:18
JOSE JOAO RIBEIRO DE JESUS	AL00786999	HCH2809	7455-0	28/11/2019	16:42:51
JOSE LUIZ CORREA	AL00787088	GFK6355	7463-0	29/11/2019	02:35:40
JOSE LUIZ MARTINS	AL00786477	QNN2183	7455-0	25/11/2019	13:24:48
JOSE LUIZ MOREIRA DA SILVA	AL00786971	OQA6607	7455-0	28/11/2019	15:48:34
JOSE MANOEL SOBRINHO	AL00786514	OPK2088	7455-0	25/11/2019	16:14:14
JOSE MARIA DA CUNHA	AH00684625	HML7757	5550-0	29/11/2019	14:44:00
JOSE MARIA DA SILVA	AL00787175	GWU6432	7455-0	29/11/2019	08:49:59
JOSE MARIA DE CARVALHO	AL00786481	HGV5098	7455-0	25/11/2019	13:37:54
JOSE MARIA DE FREITAS	AL00787285	QNP3119	7455-0	29/11/2019	11:52:41

"Este documento está **assinado digitalmente** nos termos da Lei Federal 11.419/2006, Medida Provisória 2.200-2/2001, Decreto 1.455/2010 e Portaria XXX. A assinatura digital cumpre a função de associar uma pessoa ou entidade a uma chave pública. Os métodos criptográficos adotados pela Prefeitura de Contagem impedem que a assinatura eletrônica seja falsificada, ou que os dados do documento sejam adulterados, tornando-os invioláveis.
Portanto, encontram-se garantidas, pela assinatura digital, a autenticidade e a inviolabilidade de todos os dados do presente DIÁRIO OFICIAL DE CONTAGEM - MG (doc)." Para outras informações www.contagem.mg.gov.br.

JOSE MARIA DE SOUZA	AL00787245	HLA0538	7455-0	29/11/2019	10:49:53
JOSE MARIA DE SOUZA	AL00787250	HLA0538	7455-0	29/11/2019	10:54:19
JOSE MARIA GUSMAO	AL00787129	CGT5693	7455-0	29/11/2019	06:09:40
JOSE MARIA ROSA	AL00786997	GXI7332	7455-0	28/11/2019	16:36:20
JOSE MARIO MOREIRA DOS SANTOS	AL00787365	FBC4463	7455-0	29/11/2019	14:32:34
JOSE MAURICIO MARQUES DA SILVA	AL00787076	PXD1990	7455-0	29/11/2019	00:24:16
JOSE ORLANDO REIS DA SILVA	AH00684626	HJB6409	5550-0	29/11/2019	14:45:00
JOSE PEREIRA DOS SANTOS	AL00786924	DUI8583	7455-0	28/11/2019	14:41:01
JOSE RONALDO DA COSTA	AL00786612	HUU7859	7455-0	27/11/2019	16:20:18
JOSE SILVIO RODRIGUES DA SILVA	AL00786400	GRD9949	7455-0	30/11/2019	18:14:17
JOSE TARCISIO TEXEIRA	AL00786397	HMP4105	7463-0	30/11/2019	17:38:32
JOSE VANDERLEI GIL DA CRUZ	AL00786558	PJO8C81	7455-0	27/11/2019	08:52:47
JOSE VENICIO PEREIRA - ME	AL00786501	OVQ2470	7455-0	25/11/2019	15:05:34
JOSE VICTOR BRANDAO DE FARIA	AL00787428	PWH2290	7455-0	29/11/2019	17:07:17
JOSE VITALINO FILHO	AL00787653	GLB0228	7463-0	01/12/2019	07:47:05
JOSELIA RODRIGUES DA SILVA	AL00786513	HAA9057	5673-2	25/11/2019	16:12:13
JOSELITO ALVES ANTUNES DA SILVA	AH00683663	HOD1277	5568-0	01/12/2019	15:02:00
JOSIENE NATALICIA A.DOS SANTOS	AL00786423	OWY1777	7455-0	25/11/2019	05:44:00
JOYCE TACIANA DA PAZ	AL00786794	PUH4441	7463-0	28/11/2019	10:53:00
JUAREZ CABANELAS FERNANDES	AL00786908	KJI0132	7455-0	28/11/2019	13:56:49
JUDITH DO ROSARIO ALVES	AH00679329	HHX1102	5550-0	30/11/2019	11:18:00
JULIAN FERREIRA ALVARENGA	AL00787569	OPT7092	7455-0	30/11/2019	12:35:06
JULIANA CARIBE BARBOSA	AL00787566	HEI0099	7455-0	30/11/2019	12:14:27
JULIANA CARVALHO CURY	AL00786435	OUN6805	7455-0	25/11/2019	07:17:38
JULIANA RODRIGUES DE SOUZA	AL00787400	HNW2118	7455-0	29/11/2019	15:35:09
JULIANO FERNANDO DOS REIS	AL00787017	HGT0669	7455-0	28/11/2019	17:14:56
JULIO CESAR DOS SANTOS VENANCIO	AL00787120	GWB8217	7455-0	29/11/2019	05:35:50
JULIO CESAR PROFETA DE OLIVEIRA	AL00786884	PUM2714	7455-0	28/11/2019	13:22:20
JUNIO SOARES MAGELA	AH00683668	HFN8560	5568-0	01/12/2019	15:08:00
JURACI DE SOUZA VIEIRA BORGES	AH00677682	HJU8412	5550-0	29/11/2019	19:10:00
JURACI GIL VIANA	AL00786570	JRU5450	7455-0	27/11/2019	11:10:41
JUSCELINO SOARES DIAS	AL00786736	PUW6119	7455-0	28/11/2019	08:35:08
JUSCELO DE OLIVEIRA	AL00787451	GLZ7575	5673-2	29/11/2019	18:57:50
JUSSARA NEVES COSTA	AH00680400	PXR5471	5550-0	30/11/2019	15:30:00
JUVENIL GOMES PARREIRA	AH00683633	HJV4906	5568-0	30/11/2019	16:28:00
KARINA CAVALCANTI	AH00684707	PYJ9349	5541-4	29/11/2019	12:04:00
KARLA PRISCILA FONSECA SOUZA	AL00786738	HIV0415	7455-0	28/11/2019	08:42:20
KAROL FABRICIO NEVES DURAES	AH00683585	HDP0948	5541-3	29/11/2019	07:15:00
KEILA SOARES BATISTA PEREIRA	AL00787206	GSG6159	7455-0	29/11/2019	09:34:32
KELLY CARDOSO FAGUNDES	AL00786638	HHJ9954	7455-0	27/11/2019	22:05:20
KENIA CORDEIRO RIBEIRO	AH00684038	HHW2839	7366-2	29/11/2019	11:41:00
KIRIA GOVEIA MACHADO	AL00787139	PXE7767	7455-0	29/11/2019	06:53:34
KIRIA GOVEIA MACHADO	AL00787142	PXE7767	7455-0	29/11/2019	07:01:04
KLEBER DELTON MALTA	AL00786737	OWL9136	7455-0	28/11/2019	08:35:45
KLEBER DELTON MALTA	AL00787153	OWL9136	7455-0	29/11/2019	07:32:43
L A BORELLI - TRANSPORTES - ME	AL00786432	ASP4G17	7455-0	25/11/2019	06:14:56
L&A INDUSTRIA E COM DE CEREAIS	AL00787259	QUD3120	7455-0	29/11/2019	11:05:05

"Este documento está **assinado digitalmente** nos termos da Lei Federal 11.419/2006, Medida Provisória 2.200-2/2001, Decreto 1.455/2010 e Portaria XXX. A assinatura digital cumpre a função de associar uma pessoa ou entidade a uma chave pública. Os métodos criptográficos adotados pela Prefeitura de Contagem impedem que a assinatura eletrônica seja falsificada, ou que os dados do documento sejam adulterados, tornando-os invioláveis.
Portanto, encontram-se garantidas, pela assinatura digital, a autenticidade e a inviolabilidade de todos os dados do presente DIÁRIO OFICIAL DE CONTAGEM - MG (doc)." Para outras informações www.contagem.mg.gov.br.

LA TERRAPL E TRANSPORTES LTDA	AL00787107	OXG3537	6050-3	29/11/2019	05:02:59
LANCHONETE CASA DO ACAI LTDA ME	AL00786392	OQY6460	7455-0	30/11/2019	17:11:24
LANDINA REGINA DA SILVA DIAS	AL00786935	HOD9529	7455-0	28/11/2019	14:54:42
LATICINIOS PORTO ALEGRE IND E CO	AL00787244	PUF5083	7455-0	29/11/2019	10:49:09
LAUDELINA B. DOS S. OLIVEIRA	AL00786522	BML7777	7455-0	25/11/2019	16:48:06
LAUDENIR NUNES FERREIRA FAGUNDES	AL00787556	GYV7137	7463-0	30/11/2019	10:26:55
LAURA FARIA COTTA	AH00685002	HLV7488	5550-0	30/11/2019	12:22:00
LAURA MARIA DA SILVA	AL00787031	OXK5049	6050-3	28/11/2019	19:27:23
LAVA LUVA INDUSTRIA E COMERCIO L	AH00684624	OWW8806	5452-1	29/11/2019	13:54:00
LAZARO GERALDO CASSIMIRO	AL00786587	GOZ7410	7455-0	27/11/2019	13:27:58
LEANDRO AUGUSTO P PEREIRA	AL00787470	PVG4568	7455-0	29/11/2019	20:07:31
LEANDRO BROGNARO PENIDO	AL00787319	HMD5710	6050-3	29/11/2019	12:41:57
LEANDRO DOS SANTOS CORREA	AL00787399	HIX6235	7463-0	29/11/2019	15:29:39
LEANDRO GENEROSO DE MATTOS	AL00787562	OQF1924	7455-0	30/11/2019	11:28:27
LEANDRO HENRIQUE SOARES MARQUES	AL00786507	HBM5104	7455-0	25/11/2019	15:37:59
LEANDRO LOPES GALVAO	AL00787232	HHK2756	7455-0	29/11/2019	10:31:14
LEANDRO MARINHO	AL00787292	GBV2310	7455-0	29/11/2019	12:03:10
LEANDRO MATOS G DA SILVA	AL00787629	HDD5938	7455-0	01/12/2019	02:17:19
LEANDRO MOREIRA ZAPPULLA	AL00786912	HMC0477	7455-0	28/11/2019	14:18:45
LEANDRO ROCHA DE FREITAS	AL00787480	HKD4286	7455-0	29/11/2019	20:29:46
LEILA MARIA DE PAIVA COSTA	AL00786774	MJE5845	7455-0	28/11/2019	10:19:42
LELES GERALDO DE MORAIS	AL00786828	PVN5291	7455-0	28/11/2019	11:51:34
LEONARDO ANDRADE OHASI	AL00787375	HSO0771	7463-0	29/11/2019	14:49:03
LEONARDO AUGUSTO GONCALVES DE PAULA	AL00786996	HLJ2155	7455-0	28/11/2019	16:34:18
LEONARDO DINIZ CORREA PINTO	AL00786578	QMR2784	7455-0	27/11/2019	12:10:19
LEONARDO FALCAO TENSOL	AL00787368	HFK3290	7463-0	29/11/2019	14:37:39
LEONARDO JUNIOR DE FARIA	AL00787437	QQB9625	7455-0	29/11/2019	18:00:36
LEONARDO MARCELINO DE SOUZA	AH00683640	HHG3544	5568-0	01/12/2019	14:33:00
LEONARDO RODRIGUES L SILVEIRA	AL00787490	HLA6430	7455-0	29/11/2019	20:54:13
LETS RENT A CAR SA	AL00786792	QPB2599	7455-0	28/11/2019	10:44:12
LIMEIRA TURISMO EIRELI ME	AL00787190	MSL5013	7455-0	29/11/2019	09:11:07
LINDALVA FRANCISCA B MARTINS	AL00786489	HBA8907	7455-0	25/11/2019	14:12:11
LISSANDRA SANTOS GONCALVES	AL00786868	HJI4711	7455-0	28/11/2019	12:58:31
LIZA IOLE DA SILVA CAETANO	AH00684905	AWP5883	5568-0	29/11/2019	16:15:00
LJW LANCHES LTDA	AL00786873	PZO6260	7463-0	28/11/2019	13:06:07
LM COMERCIAL MECANICA E TRANSPORTES LTDA	AH00684699	AVB9410	5568-0	29/11/2019	08:50:00
LM TRANSPORTES I.S E COMERCIO S.A	AH00684042	QQW2762	5193-0	29/11/2019	12:30:00
LM TRANSPORTES INTERESTADUAIS SERVICOS E	AH00684039	QQJ5396	5452-6	29/11/2019	12:18:00
LM TRANSPORTES INTERESTADUAIS SERVICOS E	AL00787072	EWD1364	7455-0	28/11/2019	23:58:33
LM TRANSPORTES INTERESTADUAIS SERVICOS E	AL00787185	QQJ4931	5673-2	29/11/2019	09:02:02
LOCA MAC VEICULOS LTDA	AL00786875	QUZ5659	7455-0	28/11/2019	13:06:59
LOCALIZA FLEET S/A	AL00786525	QUX0841	7455-0	25/11/2019	17:04:08
LOCALIZA FLEET S/A	AL00787135	QOX5833	7455-0	29/11/2019	06:18:08
LOCALIZA FLEET S/A	AL00787413	QQG4909	7455-0	29/11/2019	16:03:22
LOCALIZA FLEET S/A	AL00787529	QOM9533	7455-0	29/11/2019	23:53:58
LOCALIZA RENT A CAR S.A.	AL00786472	QUZ4891	7455-0	25/11/2019	12:35:39
LOCALIZA RENT A CAR S.A.	AL00786475	QUF2879	7455-0	25/11/2019	13:18:45

"Este documento está **assinado digitalmente** nos termos da Lei Federal 11.419/2006, Medida Provisória 2.200-2/2001, Decreto 1.455/2010 e Portaria XXX. A assinatura digital cumpre a função de associar uma pessoa ou entidade a uma chave pública. Os métodos criptográficos adotados pela Prefeitura de Contagem impedem que a assinatura eletrônica seja falsificada, ou que os dados do documento sejam adulterados, tornando-os invioláveis.
Portanto, encontram-se garantidas, pela assinatura digital, a autenticidade e a inviolabilidade de todos os dados do presente DIÁRIO OFICIAL DE CONTAGEM - MG (doc)." Para outras informações www.contagem.mg.gov.br.

LOCALIZA RENT A CAR S.A.	AL00786512	QUG3216	7455-0	25/11/2019	16:08:32
LOCALIZA RENT A CAR S.A.	AL00786518	QUU9637	7471-0	25/11/2019	16:31:07
LOCALIZA RENT A CAR S.A.	AL00786584	QQN0587	7455-0	27/11/2019	13:06:40
LOCALIZA RENT A CAR S.A.	AL00786640	QUY5773	7455-0	27/11/2019	22:26:39
LOCALIZA RENT A CAR S.A.	AL00786643	QPO7434	7455-0	27/11/2019	23:04:54
LOCALIZA RENT A CAR S.A.	AL00786645	QWU8203	7455-0	27/11/2019	23:18:45
LOCALIZA RENT A CAR S.A.	AL00786700	QPV9836	7455-0	28/11/2019	05:32:51
LOCALIZA RENT A CAR S.A.	AL00786772	QUP0494	7455-0	28/11/2019	10:12:08
LOCALIZA RENT A CAR S.A.	AL00786779	QQO2685	7455-0	28/11/2019	10:28:07
LOCALIZA RENT A CAR S.A.	AL00786844	QUH4761	7455-0	28/11/2019	12:10:50
LOCALIZA RENT A CAR S.A.	AL00786865	QPI1067	7455-0	28/11/2019	12:56:08
LOCALIZA RENT A CAR S.A.	AL00786872	QPI1067	7455-0	28/11/2019	13:03:32
LOCALIZA RENT A CAR S.A.	AL00786942	QUH5231	7455-0	28/11/2019	15:05:11
LOCALIZA RENT A CAR S.A.	AL00786946	QQK1356	7455-0	28/11/2019	15:13:07
LOCALIZA RENT A CAR S.A.	AL00787075	QUY3457	7455-0	29/11/2019	00:12:55
LOCALIZA RENT A CAR S.A.	AL00787189	QPS3796	7455-0	29/11/2019	09:10:15
LOCALIZA RENT A CAR S.A.	AL00787216	QUD1383	7455-0	29/11/2019	10:02:03
LOCALIZA RENT A CAR S.A.	AL00787225	QQI7537	7455-0	29/11/2019	10:22:33
LOCALIZA RENT A CAR S.A.	AL00787278	QQB8365	7455-0	29/11/2019	11:43:06
LOCALIZA RENT A CAR S.A.	AL00787329	QUQ6682	7455-0	29/11/2019	13:01:48
LOCALIZA RENT A CAR S.A.	AL00787366	QPL2973	7455-0	29/11/2019	14:35:22
LOCALIZA RENT A CAR S.A.	AL00787373	QUA9393	7455-0	29/11/2019	14:44:57
LOCALIZA RENT A CAR S.A.	AL00787392	QQI9247	7455-0	29/11/2019	15:20:37
LOCALIZA RENT A CAR S.A.	AL00787402	QPF0372	7455-0	29/11/2019	15:36:23
LOCALIZA RENT A CAR S.A.	AL00787448	QUZ5638	7455-0	29/11/2019	18:51:02
LOCALIZA RENT A CAR S.A.	AL00787530	QWV9390	7455-0	29/11/2019	23:53:59
LOKAMIG RENT A CAR LTDA	AL00786759	QQH2483	7463-0	28/11/2019	09:50:23
LONG WALK CONFECCOES LTDA	AL00786657	GBM6082	7455-0	28/11/2019	00:26:25
LORENA VELOSO ALVARENGA	AL00786430	PYG4113	7455-0	25/11/2019	06:08:40
LOURAINE DE FATIMA LOIOLA	AH00683658	HAC0515	5550-0	01/12/2019	14:56:00
LOURDES BERNADETE A. R. ASSIS	AL00786804	HGN7132	7455-0	28/11/2019	11:04:22
LOURDES DE FREITAS CANDIDO	AL00786906	OQK9597	7455-0	28/11/2019	13:56:28
LOURDES DE JESUS COTA SILVA	AL00786883	JFW1760	7455-0	28/11/2019	13:18:24
LOURIVAL RODRIGUES BANDEIRA	AL00787241	GRY0720	7455-0	29/11/2019	10:45:40
LRLLRTUR LOCACOES EIRELI	AL00786940	HLD5239	7455-0	28/11/2019	15:03:06
LUAN CHEYSTER CAMPOS	AL00786861	HKR9320	7455-0	28/11/2019	12:44:17
LUANA CAMILA DA SILVA GOMES	AH00684906	KUO7854	5568-0	29/11/2019	16:11:00
LUANA DE SOUZA BRAGA	AL00787498	HJL2676	7455-0	29/11/2019	21:25:08
LUCAS COSTA BERNARDES	AL00786969	GRM5991	7455-0	28/11/2019	15:45:01
LUCAS EDREI PINTO	AL00787521	PZW4731	7455-0	29/11/2019	23:17:33
LUCAS HENRIQUE DOS SANTOS RODRIG	AL00786624	HMY0273	7455-0	27/11/2019	19:55:21
LUCAS LOUZADA SILVA	AL00787393	HLY2254	7455-0	29/11/2019	15:23:13
LUCAS MAGALHAES COSTA DE PAULA	AH00680395	KGZ0192	5550-0	30/11/2019	15:29:00
LUCAS MALARD COSTA	AL00787473	QUR2436	7455-0	29/11/2019	20:10:01
LUCAS REAL XAVIER	AL00787522	OLU2013	7463-0	29/11/2019	23:24:34
LUCAS SOARES DE OLIVEIRA	AH00683650	PUR4857	5568-0	01/12/2019	14:49:00
LUCIA APARECIDA CARDOSO	AH00684471	PVD5046	7633-1	30/11/2019	13:25:00

"Este documento está **assinado digitalmente** nos termos da Lei Federal 11.419/2006, Medida Provisória 2.200-2/2001, Decreto 1.455/2010 e Portaria XXX. A assinatura digital cumpre a função de associar uma pessoa ou entidade a uma chave pública. Os métodos criptográficos adotados pela Prefeitura de Contagem impedem que a assinatura eletrônica seja falsificada, ou que os dados do documento sejam adulterados, tornando-os invioláveis.
Portanto, encontram-se garantidas, pela assinatura digital, a autenticidade e a inviolabilidade de todos os dados do presente DIÁRIO OFICIAL DE CONTAGEM - MG (doc)." Para outras informações www.contagem.mg.gov.br.

LUCIA HELENA GUERRA	AL00786659	HLZ1304	7455-0	28/11/2019	00:35:20
LUCIA REGINA LACERDA RAMOS	AL00786944	QOO0703	7455-0	28/11/2019	15:11:08
LUCIANA BITTENCOURT PINHEIRO	AL00786556	PUT5178	7455-0	27/11/2019	08:32:38
LUCIANA CRISTINA DA C CARVALHO	AH00680401	BPI3617	5738-0	01/12/2019	13:18:00
LUCIANA CRISTINA DA C CARVALHO	AH00683456	BPI3617	5525-0	01/12/2019	13:23:00
LUCIANE RIBEIRO DE OLIVEIRA	AL00786760	HLQ4277	7455-0	28/11/2019	09:53:32
LUCIANO AFONSO SANTOS	AL00786988	HHP2018	5673-2	28/11/2019	16:18:51
LUCILEIA GUIMARAES	AH00680405	KEP0277	5738-0	01/12/2019	13:17:00
LUCILEIA GUIMARAES	AH00683460	KEP0277	5525-0	01/12/2019	15:22:00
LUCILENE DE JESUS SOARES CHAVES	AL00787150	OOY1822	7455-0	29/11/2019	07:25:31
LUCINEI ALVES PEREIRA	AL00787141	HFP4287	7455-0	29/11/2019	06:59:02
LUIZ ANTONIO BARREIRA	AL00787420	PXX6080	7455-0	29/11/2019	16:32:16
LUIZ ANTONIO DA SILVA	AL00787016	QNT2513	7455-0	28/11/2019	17:10:17
LUIZ AUGUSTO GOMES	AL00787456	QOG4431	5673-2	29/11/2019	19:18:54
LUIZ AUGUSTO MDA COSTA E CASAES	AL00786834	PVW3200	7455-0	28/11/2019	11:56:48
LUIZ CAMPOS DA SILVA	AL00787224	GVZ0009	7455-0	29/11/2019	10:19:33
LUIZ CARLOS ALVES RIBEIRO	AL00787242	QOU6133	7463-0	29/11/2019	10:45:51
LUIZ CARLOS DA SILVA	AL00786995	GYA6058	7455-0	28/11/2019	16:31:55
LUIZ CARLOS DA SILVA	AL00787661	HOB4259	7455-0	01/12/2019	08:27:54
LUIZ CARLOS MIGUEL	AL00786708	OPF1606	7455-0	28/11/2019	06:07:11
LUIZ CLAUDIO RODRIGUES DOS ANJOS	AH00684105	HKY9083	5550-0	30/11/2019	09:18:00
LUIZ DA SILVA	AL00786590	HES0561	7455-0	27/11/2019	13:53:07
LUIZ FELIPE REIS DA SILVA	AL00786464	PZP6918	7455-0	25/11/2019	11:12:56
LUIZ FERNANDO MACEDO DOS SANTOS	AL00786665	PPV4978	7455-0	28/11/2019	01:21:45
LUIZ GUSTAVO RODRIGUES DE SOUZA	AL00787621	JEA5511	7455-0	30/11/2019	18:18:17
LUIZ OTAVIO DE FARIA	AL00787385	HFN8808	7455-0	29/11/2019	14:59:39
LUIZ PAULO NONATO MOREIRA	AL00786879	OQE6239	7455-0	28/11/2019	13:10:35
LUIZA FRAGA BRANT	AL00787089	QOK9464	7455-0	29/11/2019	02:35:58
LUZIA RIBEIRO FERREIRA SILVA	AL00786965	ONO3240	7455-0	28/11/2019	15:37:28
LUZINETE ALVES DA SILVA	AL00787367	HMJ9865	7455-0	29/11/2019	14:37:01
M E E ALUGUEL DE CARROS LTDA EPP	AL00787429	QOQ1194	7455-0	29/11/2019	17:12:54
M.B IND E COM DE TERMOPLASTICOS	AL00786757	MOL5551	7455-0	28/11/2019	09:45:25
MADEBEL PORTAS E PISOS LTDA	AL00787351	OQM5492	7455-0	29/11/2019	14:01:22
MAESTRO LOCADORA DE VEICULOS SA	AH00683446	PZP6101	5541-1	29/11/2019	15:16:00
MANOEL M DOS SANTOS N EN EIRELI	AL00787012	HAY0622	7455-0	28/11/2019	17:02:08
MARBOI ALIMENTOSLTDA	AL00786510	NMG3738	7455-0	25/11/2019	15:58:02
MARCELLO ANTONIO DIAS	AL00786581	PUS6660	7455-0	27/11/2019	12:36:39
MARCELO ALVES CARNEIRO	AL00786823	JJE0221	7455-0	28/11/2019	11:44:54
MARCELO ALVES DE SOUZA	AL00786609	PZX1599	7455-0	27/11/2019	15:40:35
MARCELO DE OLIVEIRA NOGUEIRA	AH00680399	PVV1347	5550-0	30/11/2019	15:30:00
MARCELO JUNIOR DO A MEDEIROS	AL00786961	HGF9020	7455-0	28/11/2019	15:35:59
MARCELO LIMA FLORENTINO	AL00787549	GEI6768	7455-0	30/11/2019	09:12:17
MARCELO LOPES GONCALVES	AL00787096	PZZ7613	7463-0	29/11/2019	03:49:22
MARCELO LOPES GONCALVES	AL00787097	PZZ7613	7455-0	29/11/2019	03:50:12
MARCELO SANCHES RAMOS	AH00680398	OTO5867	5550-0	30/11/2019	15:28:00
MARCIA APARECIDA M CARVALHO	AH00683651	HDH3523	5568-0	01/12/2019	14:48:00
MARCIA APARECIDA PEREIRA	AL00786485	HNZ5392	7463-0	25/11/2019	13:57:45

"Este documento está **assinado digitalmente** nos termos da Lei Federal 11.419/2006, Medida Provisória 2.200-2/2001, Decreto 1.455/2010 e Portaria XXX. A assinatura digital cumpre a função de associar uma pessoa ou entidade a uma chave pública. Os métodos criptográficos adotados pela Prefeitura de Contagem impedem que a assinatura eletrônica seja falsificada, ou que os dados do documento sejam adulterados, tornando-os invioláveis.
Portanto, encontram-se garantidas, pela assinatura digital, a autenticidade e a inviolabilidade de todos os dados do presente DIÁRIO OFICIAL DE CONTAGEM - MG (doc)." Para outras informações www.contagem.mg.gov.br.

MARCIA EUNICE D. A. RODRIGUES	AL00786830	OPZ6320	7455-0	28/11/2019	11:55:35
MARCIA MOREIRA DE C SIQUEIRA	AL00786979	OQU1817	7455-0	28/11/2019	15:57:42
MARCILENE GOMES SOBRINHO	AL00787171	PVW1135	5673-2	29/11/2019	08:40:20
MARCILIA DUARTE COSTA DE AVELAR	AL00787301	PWX7842	7463-0	29/11/2019	12:20:02
MARCIO BENSUASCHI	AL00787047	CQZ1526	7455-0	28/11/2019	21:47:34
MARCIO DA SILVA	AL00786471	HML6344	7455-0	25/11/2019	12:31:08
MARCIO OLIVEIRA MOURA	AL00786848	OQC4819	7455-0	28/11/2019	12:17:24
MARCO ANTONIO DE OLIVEIRA JUNIOR	AL00787523	HFE2478	7455-0	29/11/2019	23:34:40
MARCO AURELIO GREGORIO DE CASTRO	AL00786802	OWS8407	7455-0	28/11/2019	11:01:32
MARCO TULIO DE OLIVEIRA	AL00786619	GYR1525	7455-0	27/11/2019	17:30:43
MARCOS ACERBI MACIEL	AL00786790	MHU1017	7455-0	28/11/2019	10:40:30
MARCOS ADELINO FERREIRA	AL00787536	JQS6365	7455-0	30/11/2019	00:17:44
MARCOS ANTONIO SILVA	AL00787474	OQQ4296	7455-0	29/11/2019	20:12:05
MARCOS AURELIO MUNIZ	AL00787094	HNW8214	7455-0	29/11/2019	03:32:36
MARCOS AURELIO MUNIZ	AL00787113	HNW8214	7463-0	29/11/2019	05:18:07
MARCOS GOMES PEREIRA CALAZANS	AL00786691	PYJ0374	7455-0	28/11/2019	05:18:41
MARCOS PAULO ALVES	AL00787458	HMO1009	5673-2	29/11/2019	19:19:30
MARCOS SPINDOLA AGUIAR	AL00787087	NAQ1172	7455-0	29/11/2019	02:29:06
MARCOS VINICIUS BORBA SOARES	AH00683681	HMV9149	5452-2	01/12/2019	16:40:00
MARCUS VINICIUS DA CRUZ MAIA	AL00787506	PXC8225	7455-0	29/11/2019	22:14:05
MARCUS VINICIUS DA SILVA	AL00787024	HBR6716	5673-2	28/11/2019	18:20:58
MARCUS VINICIUS GABRIEL JUNIOR	AL00787664	PVD4351	7455-0	01/12/2019	08:54:28
MARCUS VINICIUS MACIEL LOPES	AL00787573	HOJ2137	7455-0	30/11/2019	13:13:30
MARCUS VINICIUS P. GONCALVES	AL00787294	HFT1276	7455-0	29/11/2019	12:08:34
MARIA APARECIDA BEZERRA	AL00787355	QNY6651	7455-0	29/11/2019	14:11:36
MARIA APARECIDA DE JESUS PAULINO	AL00787199	HIM1629	7455-0	29/11/2019	09:21:41
MARIA APARECIDA S DE A GONCALVES	AL00786390	GPJ5498	7455-0	30/11/2019	16:44:41
MARIA APARECIDA SANTOS XAVIER	AL00787297	NYG2996	7463-0	29/11/2019	12:11:02
MARIA AURORA BARBOSA B DE MATOS	AL00787300	PWZ6705	7455-0	29/11/2019	12:19:08
MARIA BATISTA PORTO	AL00787655	HMR5375	7455-0	01/12/2019	07:57:34
MARIA CLAUDETE LUIZ	AL00786702	HBL9843	7455-0	28/11/2019	05:42:01
MARIA DA CONCEICAO SILVA CHIARI	AH00683680	HLN4130	5738-0	01/12/2019	15:22:00
MARIA DA CONCEICAO SILVA MOTA	AL00786747	GYI5938	7455-0	28/11/2019	09:11:51
MARIA DAS DORES PIMENTEL ALVES	AL00786443	PWR9706	7455-0	25/11/2019	09:15:06
MARIA DAS GRACAS ALMEIDA DA SILV	AL00787628	PWG1127	7455-0	01/12/2019	02:14:50
MARIA DAS GRACAS DINIZ MOURA	AH00682157	OXE6525	5452-2	30/11/2019	12:00:00
MARIA DAS GRACAS FARIA DOMINGUES	AH00683454	HNH2713	7633-1	30/11/2019	16:13:00
MARIA DE FATIMA BRATILIERI	AH00683644	HGV7736	5568-0	01/12/2019	14:37:00
MARIA DO SOCORRO AZEVEDO	AL00787339	JMS9131	7455-0	29/11/2019	13:38:13
MARIA DO SOCORRO L DOS S SILVA	AL00786973	GPZ2671	7463-0	28/11/2019	15:50:55
MARIA DULCINEA DE AMORIM LEITE	AL00787386	GXJ9877	7455-0	29/11/2019	15:04:51
MARIA ELVIRA LOUZADA SILVA	AL00786402	OPJ6345	7455-0	23/11/2019	20:24:51
MARIA ENI P.DA SILVA EVANGELISTA	AL00787571	QNF3599	7455-0	30/11/2019	13:05:13
MARIA EUDES MARTINS	AL00787680	IRP1721	7455-0	01/12/2019	10:47:58
MARIA EUGENIA DE A. LIMA BRASIL	AL00787039	PWT0205	7455-0	28/11/2019	20:14:33
MARIA FLOR DE MAIO SOUZA	AH00675832	HDB8065	5541-4	29/11/2019	14:49:00
MARIA HELENA LOBAO	AL00787230	HFX1425	6050-3	29/11/2019	10:30:34

"Este documento está **assinado digitalmente** nos termos da Lei Federal 11.419/2006, Medida Provisória 2.200-2/2001, Decreto 1.455/2010 e Portaria XXX. A assinatura digital cumpre a função de associar uma pessoa ou entidade a uma chave pública. Os métodos criptográficos adotados pela Prefeitura de Contagem impedem que a assinatura eletrônica seja falsificada, ou que os dados do documento sejam adulterados, tornando-os invioláveis.
Portanto, encontram-se garantidas, pela assinatura digital, a autenticidade e a inviolabilidade de todos os dados do presente DIÁRIO OFICIAL DE CONTAGEM - MG (doc)." Para outras informações www.contagem.mg.gov.br.

MARIA IMACULADA R DA SILVA	AL00786806	HHJ1238	7455-0	28/11/2019	11:08:05
MARIA INES DE JESUS FERREIRA	AL00786666	GYA4220	7455-0	28/11/2019	01:32:26
MARIA ISABEL NUNES KAWANO ME	AL00787045	EYM9605	7455-0	28/11/2019	21:32:58
MARIA JORGIA DA ROCHA LIZ	AH00683670	JIA3829	5568-0	01/12/2019	15:09:00
MARIA JOSE DE MOURA LEAL	AL00787138	JRK9221	7463-0	29/11/2019	06:31:30
MARIA JOSE RODRIGUES FURTADO	AL00787208	PJU8360	5673-2	29/11/2019	09:37:07
MARIA JOVENCINA XAVIER	AL00787494	HCF0634	7455-0	29/11/2019	21:02:13
MARIA LUCIA DA SILVA PRADO	AL00787247	GZA4898	7455-0	29/11/2019	10:51:49
MARIA LUCIA DA SILVA PRADO	AL00787309	GZA4898	7455-0	29/11/2019	12:26:02
MARIA LUIZA DE MARILAC DE ASSIS	AL00786846	HNX4054	5673-2	28/11/2019	12:14:53
MARIA LUIZA MARTINS DE BRITO	AL00787676	DIU5764	7455-0	01/12/2019	10:30:38
MARIA MADALENA MOTA LOPES	AL00786408	PUO8320	7455-0	23/11/2019	21:36:55
MARIA MARTA DO NASCIMENTO SILVA	AL00787614	KKN7965	7455-0	30/11/2019	23:48:19
MARIA NETE BISPO DE SOUZA	AL00786586	JPC5079	7455-0	27/11/2019	13:25:01
MARIA NEUSA QUARESMA COSTA	AL00786427	OVJ5176	7455-0	25/11/2019	06:01:52
MARIA ROSARIA DE FATIMA SILVA	AL00787538	QNK3622	7455-0	30/11/2019	01:01:33
MARIA ROSARIA SOARES	AL00787157	HHP1542	7455-0	29/11/2019	07:48:46
MARIA SOLANGE ROCHA PEDROZA	AL00787636	LRS4366	7455-0	01/12/2019	03:18:25
MARIA VANUSA NORONHA DA SILVA	AL00786722	PWQ9221	7455-0	28/11/2019	07:22:37
MARIANA DE ARAUJO FREITAS PRADO	AL00786745	OMG4050	7455-0	28/11/2019	09:04:00
MARIANA QUINAUD LARA	AL00787405	QOA6677	7455-0	29/11/2019	15:46:22
MARIELA LARA MENDONCA	AH00682473	QNM5918	5452-6	30/11/2019	11:34:00
MARILUZA SILVA SANTOS	AL00787331	HOD9588	6050-3	29/11/2019	13:05:35
MARINA DUTRA MIRANDA	AH00683378	HKR0710	5541-1	29/11/2019	10:54:00
MARINALVA RODRIGUES PEIXOTO	AL00787585	OLR0559	7455-0	30/11/2019	14:34:32
MARIO ANTONIO DOS SANTOS	AL00786739	GQN6702	7455-0	28/11/2019	08:44:09
MARIO CESAR GOMES LAVRADOR	AH00680295	FYC5217	5509-0	30/11/2019	20:45:00
MARIO GOMES DE OLIVEIRA NETO	AL00787672	OPK8105	7455-0	01/12/2019	09:47:46
MARIO LUCIO DA SILVA	AL00787516	DJB2143	7455-0	29/11/2019	23:00:11
MARIO LUCIO FERREIRA	AH00684111	GXZ8735	5738-0	01/12/2019	10:13:00
MARLEM AUXILIADORA DE A LOPES	AL00787267	GUW9525	7455-0	29/11/2019	11:13:18
MARLENE GIL DE OLIVEIRA DOS SAN	AL00787233	HKJ9690	7455-0	29/11/2019	10:35:44
MARLEY ANDRE FERREIRA	AL00787328	HBU5122	7455-0	29/11/2019	13:01:37
MARLON ALVES GONCALVES	AL00787193	EER7870	7463-0	29/11/2019	09:15:04
MARLON DOS ANJOS SILVA	AH00684803	GZS7323	5568-0	29/11/2019	15:54:00
MARLY SANTOS DE SOUZA	AL00786668	AQY5142	7455-0	28/11/2019	01:36:00
MARTA MARTINS PEREIRA LESSA	AL00786431	QPU4428	7455-0	25/11/2019	06:11:13
MARTHA MARIA DE CARVALHO SANTOS	AL00786749	HFE1141	7455-0	28/11/2019	09:16:53
MARY ELLEN PALHARES REIS	AL00786824	QOZ1732	7455-0	28/11/2019	11:45:51
MASTER PLASTICOS EMBALAGENS LTDA	AL00786889	HML8876	7455-0	28/11/2019	13:32:32
MATEUS HENRIQUE ALVES	AL00786405	OWA6506	7455-0	23/11/2019	20:41:42
MATHEUS DE BARROS R. SALES BESSA	AL00786604	PYL3311	7463-0	27/11/2019	15:01:57
MATHEUS FREITAS DE LIMA FERREIRA	AH00683444	HNI9919	5541-1	29/11/2019	15:15:00
MATHEUS LOPES DE ANDRADE	AL00787446	QNK3137	7455-0	29/11/2019	18:48:38
MATHEUS NEIVA CRUZ	AL00786568	PZD1404	7455-0	27/11/2019	10:58:11
MATHEUS RIBEIRO JORGE	AL00786765	HFW2825	7455-0	28/11/2019	10:06:58
MATUZALEM DOS SANTOS	AL00787299	HDR8815	7463-0	29/11/2019	12:15:55

"Este documento está **assinado digitalmente** nos termos da Lei Federal 11.419/2006, Medida Provisória 2.200-2/2001, Decreto 1.455/2010 e Portaria XXX. A assinatura digital cumpre a função de associar uma pessoa ou entidade a uma chave pública. Os métodos criptográficos adotados pela Prefeitura de Contagem impedem que a assinatura eletrônica seja falsificada, ou que os dados do documento sejam adulterados, tornando-os invioláveis.
Portanto, encontram-se garantidas, pela assinatura digital, a autenticidade e a inviolabilidade de todos os dados do presente DIÁRIO OFICIAL DE CONTAGEM - MG (doc)." Para outras informações www.contagem.mg.gov.br.

MAURICIO GOMES	AL00786654	EQT5588	7463-0	28/11/2019	00:13:09
MAURICIO RODRIGUES DE S OLIVEIRA	AL00787512	OPF6680	6050-3	29/11/2019	22:31:07
MAURILIO ANTONIO DO ROSARIO	AL00787333	OQD9667	7455-0	29/11/2019	13:09:38
MAURO JUNIO DE OLIVEIRA	AL00786429	GYA0734	7455-0	25/11/2019	06:02:17
MAXFILTER INDUS E COMERCIO LTDA	AL00787460	PWJ4981	7455-0	29/11/2019	19:25:34
MAXIMA LOG TRANSP E SERVICOS	AH00684045	QNF6478	7366-2	29/11/2019	13:36:00
MAXIMILIANO DA SILVEIRA	AL00787668	HCI0011	7455-0	01/12/2019	09:27:13
MAXIMO SABOR COM ATAC E VAREJ DE D	AL00787608	OXE9641	7455-0	30/11/2019	17:16:25
MAYKON OTAVIANO HELENA	AL00787491	ODL3030	7455-0	29/11/2019	20:56:42
MC INVESTIMENTOS LTDA	AL00786947	PXD6826	7455-0	28/11/2019	15:14:07
MCR TRANSPORTES LTDA	AL00786546	GXA5606	7455-0	27/11/2019	05:40:17
MENDES CARDOSO CELESTINO	AL00786761	PVK7193	7455-0	28/11/2019	09:54:22
MERY ELLEN ESPINDOLA RODRIGUES	AL00786583	JHT3012	7455-0	27/11/2019	13:01:44
MESME COM E SERV ELETRO MECANICO	AL00787164	QPW2946	5673-2	29/11/2019	08:18:39
METANOX ESQUADRIAS METALICAS LTD	AH00683657	KWR6492	5550-0	01/12/2019	14:54:00
MHB ADMINISTRACAO DE BENS LTDA	AL00786966	OLT3177	7455-0	28/11/2019	15:37:48
MICHAEL JULIAO BRAGANCA	AH00680403	HKO4738	5738-0	01/12/2019	13:18:00
MICHAEL JULIAO BRAGANCA	AH00683458	HKO4738	5525-0	01/12/2019	13:23:00
MICHEL DE JESUS BARROS	AL00787641	JTW4182	7455-0	01/12/2019	04:05:46
MICHEL LOUBACK DE OLIVEIRA	AH00683467	HEI8939	5525-0	01/12/2019	19:04:00
MICHELE CRISTIANE DA SILVA	AL00787632	HIR4335	7463-0	01/12/2019	02:41:52
MIERCIO COELHO JACOME JUNIOR	AL00787010	PYV1091	7455-0	28/11/2019	16:58:38
MILENE SANTIAGO DA SILVA	AH00683667	GZP2328	5568-0	01/12/2019	15:05:00
MILTON ANTONIO GOMES SOUZA	AL00786713	ORB2839	7455-0	28/11/2019	06:25:10
MILTON DOS REIS	AL00787517	OPV3477	7455-0	29/11/2019	23:01:16
MILTON LUIZ GOMES	AL00787527	GZF2878	7455-0	29/11/2019	23:43:06
MINAS RENTAL LOCACAO DE VEICULOS	AL00787581	HMQ9714	7455-0	30/11/2019	14:10:38
MINAS SUL DIST DE PNEUS LTDA	AL00787352	PVD4014	7455-0	29/11/2019	14:03:41
MINAS VIDROS AUTOMOTIVOS LTDA	AL00786627	HBZ0728	7455-0	27/11/2019	20:19:15
MIRIAM MARTA DINIZ TRINDADE	AL00786711	QUE5693	7455-0	28/11/2019	06:20:51
MIX TRANSPORTES RODOVIARIOS LTDA	AL00787283	HHS2431	7455-0	29/11/2019	11:47:26
ML ATACADO DE ACESSORIOS LTDA	AL00787288	HLT5615	7455-0	29/11/2019	11:56:37
MOACIR DA SILVA LARA	AL00787449	QNX7123	5673-2	29/11/2019	18:54:31
MOLINA ACESSORIOS E BIJUTERIAS	AL00786782	PUF0894	7455-0	28/11/2019	10:32:03
MONICA APARECIDA DE CARVALHO	AL00787619	HAB2424	7455-0	30/11/2019	14:44:43
MONICA MARIA DA SILVA	AH00684621	PYJ5173	5452-6	29/11/2019	11:53:00
MONTAR LOCACAO DE ANDAIMES LTDA	AL00786989	PUG3540	7463-0	28/11/2019	16:20:35
MORGANA DE CARVALHO OLIVEIRA	AL00786847	HNZ7620	7455-0	28/11/2019	12:15:37
MOVIDA LOCACAO DE VEICULOS S.A	AL00786414	QUX6813	7455-0	25/11/2019	00:20:27
MOVIDA LOCACAO DE VEICULOS S.A	AL00786613	QOR8149	7455-0	27/11/2019	16:29:33
MOVIDA LOCACAO DE VEICULOS S.A	AL00786639	QQI3232	7455-0	27/11/2019	22:25:13
MOVIDA LOCACAO DE VEICULOS S.A	AL00786945	QQB3942	7455-0	28/11/2019	15:12:07
MOVIDA LOCACAO DE VEICULOS S.A	AL00787125	QPB8592	6050-3	29/11/2019	06:02:52
MOVIDA LOCACAO DE VEICULOS S.A	AL00787143	QOW4597	6050-3	29/11/2019	07:03:56
MOVIDA LOCACAO DE VEICULOS S.A	AL00787211	QQQ7170	7455-0	29/11/2019	09:49:50
MOVIDA LOCACAO DE VEICULOS S.A	AL00787257	QQB6219	7455-0	29/11/2019	11:03:59
MOVIDA LOCACAO DE VEICULOS S.A	AL00787495	QUD0852	7455-0	29/11/2019	21:06:32

"Este documento está **assinado digitalmente** nos termos da Lei Federal 11.419/2006, Medida Provisória 2.200-2/2001, Decreto 1.455/2010 e Portaria XXX. A assinatura digital cumpre a função de associar uma pessoa ou entidade a uma chave pública. Os métodos criptográficos adotados pela Prefeitura de Contagem impedem que a assinatura eletrônica seja falsificada, ou que os dados do documento sejam adulterados, tornando-os invioláveis.
Portanto, encontram-se garantidas, pela assinatura digital, a autenticidade e a inviolabilidade de todos os dados do presente DIÁRIO OFICIAL DE CONTAGEM - MG (doc)." Para outras informações www.contagem.mg.gov.br.

MOVIDA LOCACAO DE VEICULOS S.A	AL00787555	QUQ1631	7455-0	30/11/2019	10:22:05
MOVIDA LOCACAO DE VEICULOS S.A	AL00787596	QQR5598	7455-0	30/11/2019	15:48:08
MOVIDA LOCACAO DE VEICULOS S.A	AL00787597	QQB8943	7455-0	30/11/2019	15:55:35
MOVIDA LOCACAO DE VEICULOS S.A	AL00787604	QQR2885	7455-0	30/11/2019	16:48:53
MOVIDA LOCACAO DE VEICULOS S.A.	AL00787372	QMW0440	7455-0	29/11/2019	14:44:23
MOZAIR ROSA DA SILVA -	AL00786856	PVN2197	7455-0	28/11/2019	12:32:46
MOZART DE SOUZA	AL00786826	GWL5260	5673-2	28/11/2019	11:48:20
MT TRANSPORTES LTDA- ME	AL00786594	PXS5623	7455-0	27/11/2019	14:14:52
MULTICOM ATACADO E VAREJO LTDA	AL00786695	QNY8966	7455-0	28/11/2019	05:26:19
MULTICOM COM M DE ALIMENTOS LTDA	AL00787426	NYB7274	7455-0	29/11/2019	17:03:48
MUNDIAL T. C.DE F.DE CORTE LTDA	AL00787302	OMA7930	7455-0	29/11/2019	12:20:56
MUNICIPIO DE CARMO DE MINAS	AL00786954	OXJ9222	7455-0	28/11/2019	15:27:26
MUNICIPIO DE PITANGUI	AL00787205	QNC0055	7455-0	29/11/2019	09:31:07
MUNICIPIO DE POMPEU	AL00786493	QQX9374	7455-0	25/11/2019	14:34:23
MUNICIPIO DE SAO ROMAO	AL00786418	QNQ7636	7455-0	25/11/2019	05:24:41
MURICI TRANSP E LOGISTICA LTDA	AL00787431	OVU6178	7455-0	29/11/2019	17:26:58
MYRIAN GONCALVES GOMES ROCHA	AL00787377	HMO6108	7455-0	29/11/2019	14:53:35
N.L. DISTRIBUID DE ALIMENTOS LTD	AL00787295	OPV5742	7455-0	29/11/2019	12:08:53
NADIA RODRIGUES DE FIGUEIREDO	AL00787409	OOW4963	7455-0	29/11/2019	15:58:59
NADIR FATIMA DA COSTA	AL00786674	ERO6281	7455-0	28/11/2019	02:52:22
NAIANE DE SOUZA DE JESUS	AL00787036	HKQ7168	5673-2	28/11/2019	20:02:57
NAILTON NUNES	AH00680407	HJC7377	5738-0	01/12/2019	13:17:00
NAILTON NUNES	AH00683462	HJC7377	5525-0	01/12/2019	15:22:00
NAIR MARIA DE JESUS BOFFO	AL00786483	QNX3729	7455-0	25/11/2019	13:51:10
NANDI TRANSPORTES E LOGISTICA LTDA - ME	AL00787210	MHW7608	7455-0	29/11/2019	09:49:45
NARCIZO RODRIGUES	AL00787590	OGV8009	7455-0	30/11/2019	14:59:46
NATALIA DA S D P DE SERVICOS ME	AL00786851	GYR4881	7455-0	28/11/2019	12:23:38
NATALIA KESSIA N. DE JESUS	AL00786678	QPF7463	7455-0	28/11/2019	03:21:06
NATALIA VELOSO CAMBRAIA	AL00786896	OWS9962	7455-0	28/11/2019	13:50:20
NATANAEL ALVES DA GARCIA	AL00786920	AEM7850	7455-0	28/11/2019	14:36:15
NATHALIA FERREIRA MENDES	AH00684801	QPL1371	5568-0	29/11/2019	15:02:00
NATURA VITTA FARMACIA LTDA	AL00787144	QPQ9642	7455-0	29/11/2019	07:05:41
NEILON COUTO BERNARDINO	AL00787592	HCL1493	7455-0	30/11/2019	15:14:04
NELIO DOS SANTOS SOARES CPF: 036	AH00683642	QNI0125	5568-0	01/12/2019	14:35:00
NELSON PERDIGAO TORRES	AL00787584	PCU2352	7455-0	30/11/2019	14:28:08
NEUZELY SOARES PEREIRA SERRANO	AL00786580	OWM3065	7455-0	27/11/2019	12:19:54
NEWTON SIQUEIRA	AL00786767	HIP5574	7455-0	28/11/2019	10:10:12
NICKSOPH M DE TRATORES EIRELI ME	AL00786716	HBH5127	5673-2	28/11/2019	06:38:03
NICOLAS SOUTO ROCHA	AL00786948	QUH1991	7455-0	28/11/2019	15:17:11
NILSON HENRIQUE DE SANTANA	AL00787633	GZH0719	7463-0	01/12/2019	02:46:58
NILSON MACHADO DE AZEVEDO	AL00786424	HMQ1435	7463-0	25/11/2019	05:45:52
NILSON TEIXEIRA DE ASSIS	AL00786817	PWY2646	6050-3	28/11/2019	11:32:29
NILTON DE JESUS COSTA	AL00786598	GRY2896	7455-0	27/11/2019	14:32:49
NILTON FERREIRA BORGES	AL00786743	ORB7073	7455-0	28/11/2019	08:54:57
NILTON FERREIRA DE OLIVEIRA	AH00670698	HHK9103	5550-0	29/11/2019	20:09:00
NILTON ROSA PEREIRA	AL00787040	HEA5129	6050-3	28/11/2019	20:31:27
NIRSON JOSE DE OLIVEIRA	AL00786787	PUX2101	7455-0	28/11/2019	10:35:34

"Este documento está **assinado digitalmente** nos termos da Lei Federal 11.419/2006, Medida Provisória 2.200-2/2001, Decreto 1.455/2010 e Portaria XXX. A assinatura digital cumpre a função de associar uma pessoa ou entidade a uma chave pública. Os métodos criptográficos adotados pela Prefeitura de Contagem impedem que a assinatura eletrônica seja falsificada, ou que os dados do documento sejam adulterados, tornando-os invioláveis.
Portanto, encontram-se garantidas, pela assinatura digital, a autenticidade e a inviolabilidade de todos os dados do presente DIÁRIO OFICIAL DE CONTAGEM - MG (doc)." Para outras informações www.contagem.mg.gov.br.

NOELSON N MARTINS	AL00787272	GUX2724	7455-0	29/11/2019	11:29:28
NOEMIA DE SOUZA RAMOS	AL00787580	PZP4253	7455-0	30/11/2019	14:09:55
NORMA JOSE DE ALMEIDA	AH00681554	HML8549	5541-1	01/12/2019	09:46:00
ODIN INDUSTRIA COMERCIAL LTDA	AL00786474	KVO5117	7455-0	25/11/2019	13:02:58
ODISLEY MADRONA DE PAULA	AL00787001	OWT8839	7455-0	28/11/2019	16:46:24
OFICINA E ARTE SERIGRAFIA INDUSTRIA COME	AL00787425	FTI4739	7455-0	29/11/2019	16:46:39
ONESIMO MENDES DA SILVA	AL00786487	PUO2481	7455-0	25/11/2019	14:06:16
ORACIO BALBINO DOS SANTOS	AL00786918	KVF6656	7455-0	28/11/2019	14:30:55
OSANE HORTENCIA ELEUTERIO	AL00786815	PZO2216	7455-0	28/11/2019	11:29:38
OSVALDO PANTUZA	AL00787344	HGS6875	7455-0	29/11/2019	13:53:30
OSVALDO RAIMUNDO CARDOSO	AL00787156	JDL1177	7455-0	29/11/2019	07:45:56
OURO MINAS LOGISTICA EIRELI	AL00787111	QWY9759	7455-0	29/11/2019	05:14:46
OURO VERDE LOCACAO E SERVICO SA	AL00787501	GDZ4591	7455-0	29/11/2019	21:31:13
P B L ASSSOCIACAO E PARTICIPACOES LTDA	AL00786899	PWI7373	7455-0	28/11/2019	13:52:00
P E W IGARAPE TRANSPORTES LTDA	AL00787493	PWN7788	7455-0	29/11/2019	21:01:48
P S C PORFIRIO LOGISTICA LTDA ME	AL00786956	ESU0589	5673-2	28/11/2019	15:28:52
PABLO SANTOS SILVA	AH00683377	OPI6844	5541-1	29/11/2019	11:10:00
PAMELA MUNIZ DOS SANTOS	AL00787325	OLP2882	7455-0	29/11/2019	12:51:36
PANIFICADORA SABOR DE PAO EIRELI	AL00786491	QPW5197	7455-0	25/11/2019	14:28:17
PATRICIA D RIBEIRO DE SOUSA	AL00787472	OXC9753	7455-0	29/11/2019	20:09:26
PATRICIA APARECIDA PADILHA	AL00787356	DRI9193	7455-0	29/11/2019	14:11:46
PATRICIA BARROS JUNQUEIRA	AH00684108	HMF1731	5630-0	30/11/2019	12:06:00
PATRICIA BATISTA DA SILVA CORREA	AH00684908	QQG7553	6068-1	30/11/2019	17:23:00
PATRICIA EMANUELLE DOS SANTOS	AH00684529	DUU5968	5550-0	29/11/2019	08:39:00
PATRICIA TAVARES SOARES	AL00786791	HZW5775	5673-2	28/11/2019	10:41:09
PAULINO DE SOUZA COSTA	AL00786428	HCL0029	7455-0	25/11/2019	06:02:07
PAULINO DE SOUZA COSTA	AL00786524	HCL0029	7455-0	25/11/2019	16:58:25
PAULO ANTONIO DE OLIVEIRA	AL00786926	PWV2389	7463-0	28/11/2019	14:43:07
PAULO BELMIRO BUENO DE MORAES	AL00787235	BWZ7317	7455-0	29/11/2019	10:40:31
PAULO CESAR CONRADO	AL00787575	PVY8642	7455-0	30/11/2019	13:23:45
PAULO CESAR MACEDO	AH00683463	PUE6794	6068-1	01/12/2019	18:13:00
PAULO EUGENIO ALVES	AL00786818	OMF7605	7455-0	28/11/2019	11:33:53
PAULO GOMES DUARTE	AL00786494	HID6352	7455-0	25/11/2019	14:36:11
PAULO HENRIQUE DA SILVA FERREIRA	AL00787610	QNE0959	7455-0	30/11/2019	17:26:45
PAULO HENRIQUE PEREIRA FERNANDES	AL00786577	HLV2863	7463-0	27/11/2019	12:06:29
PAULO HENRIQUE PRATA	AH00683660	HFQ0409	5550-0	01/12/2019	14:56:00
PAULO HENRIQUE RIBEIRO PERDIGAO	AL00786636	PVX9971	7455-0	27/11/2019	21:53:56
PAULO ROBERTO JUNIO	AL00787380	HCI2430	7455-0	29/11/2019	14:56:03
PAULO ROBERTO SALES JUNIOR	AL00786885	QNS4248	7455-0	28/11/2019	13:22:35
PAULO SERGIO DOS REIS	AH00684804	HNE9938	5568-0	29/11/2019	15:54:00
PAULO SERGIO RODRIGUES PEREIRA	AL00787291	HCG8830	7463-0	29/11/2019	12:02:21
PEDRO BERNARDES DE OLIVEIRA	AL00786894	QOT2500	7455-0	28/11/2019	13:41:44
PEDRO HENRIQUE CHAVES ROSSI	AL00786923	ONF9909	7455-0	28/11/2019	14:37:49
PEDRO HENRIQUE DA SILVA DE OLIVE	AL00786849	HCS1803	7455-0	28/11/2019	12:17:31
PEDRO HENRIQUE PEREIRA PINTO	AL00787552	HGV6200	7455-0	30/11/2019	09:42:59
PEDRO JOSE SILVA DOS REIS	AH00680396	OQG7062	5550-0	30/11/2019	15:29:00
PMD INCORPORACAO E CONSTRUCAO LTDA EPP	AL00786953	FJX3806	7455-0	28/11/2019	15:26:40

"Este documento está **assinado digitalmente** nos termos da Lei Federal 11.419/2006, Medida Provisória 2.200-2/2001, Decreto 1.455/2010 e Portaria XXX. A assinatura digital cumpre a função de associar uma pessoa ou entidade a uma chave pública. Os métodos criptográficos adotados pela Prefeitura de Contagem impedem que a assinatura eletrônica seja falsificada, ou que os dados do documento sejam adulterados, tornando-os invioláveis.
Portanto, encontram-se garantidas, pela assinatura digital, a autenticidade e a inviolabilidade de todos os dados do presente DIÁRIO OFICIAL DE CONTAGEM - MG (doc)." Para outras informações www.contagem.mg.gov.br.

POLIANA CRISTINA DE PAIVA	AL00787207	KRL8393	7455-0	29/11/2019	09:34:54
POLICIA CIVIL DO ESTADO DE MINAS GERAIS	AL00787376	HMG8959	7455-0	29/11/2019	14:50:17
POLICIA MILITAR DE MINAS GERAIS	AL00786814	OQM9736	5673-2	28/11/2019	11:26:54
POLICIA MILITAR DE MINAS GERAIS	AL00787163	PUE9136	7455-0	29/11/2019	08:07:13
POLYANA OLIVEIRA FARIA PEREIRA	AH00680296	OQO1042	5550-0	30/11/2019	20:45:00
PONTUAL CONSTR.E SERVICOS LTDA	AL00787014	HDV1734	7455-0	28/11/2019	17:04:53
POUSADA DAS MANGUEIRAS LTDA	AL00787524	FXG7606	7455-0	29/11/2019	23:37:49
PREFEITURA MUM DE PARA DE MINAS	AL00787323	HLF8227	7455-0	29/11/2019	12:48:54
PREFEITURA MUNICIPAL DE CONCEICA	AL00786468	QPD1352	7455-0	25/11/2019	12:16:39
PREFEITURA MUNICIPAL DE IGARAPE	AL00787004	BLF5559	7455-0	28/11/2019	16:49:39
PRISCILA BRENDER DE SOUSA ARAUJO	AH00681555	EYM9507	5541-1	01/12/2019	09:45:00
PRISCILA DE PAULA LOURENCO	AL00787467	QOY8883	7455-0	29/11/2019	19:53:36
PRISCILLA ZORTEA SIQUEIRA	AL00787639	OQJ6695	7463-0	01/12/2019	03:46:32
PROD DE PANIFICACAO TODINHO LTDA	AH00684698	HBN9793	5541-4	29/11/2019	08:01:00
PUBLIKIMAGEM PROJETOS E MARKETING LTDA	AL00786845	PDH5781	7463-0	28/11/2019	12:13:21
QUEIJOS CATEQUESES LTDA	AL00786531	QPQ9859	7463-0	25/11/2019	21:11:35
R TRANSPORTES E SERVICOS LTDA	AL00787123	QOJ1911	7463-0	29/11/2019	05:42:42
RACHID VEICULOS LTDA EPP	AL00787317	QNG3086	7455-0	29/11/2019	12:35:53
RAFAEL BERNARDINO ALVES JUNIOR	AL00787168	GSF8160	5673-2	29/11/2019	08:33:40
RAFAEL DE OLIVEIRA MELGACO	AL00786734	QQU1765	7455-0	28/11/2019	08:30:47
RAFAEL DO CARMO E SILVA	AL00787414	PWT7484	7455-0	29/11/2019	16:04:46
RAFAEL MARQUES	AL00786766	GZV4029	5673-2	28/11/2019	10:08:55
RAFAEL MENDES ROSA	AL00786822	FNP8126	7455-0	28/11/2019	11:44:03
RAFAEL SIMON MACHADO	AL00787043	HDT6486	7455-0	28/11/2019	21:16:26
RAFAEL SOARES DE OLIVEIRA	AH00685001	GSJ2576	5550-0	30/11/2019	12:21:00
RAFAELLY CRISTINA SILVA	AH00684470	PWX5169	5991-0	30/11/2019	13:03:00
RAISSA MATEUS DE OLIVEIRA SILVA	AL00786553	HMT9210	7455-0	27/11/2019	08:06:07
RAMON ALVES CORDEIRO	AL00786664	DWM9014	7463-0	28/11/2019	01:21:11
RAMON GUSTAVO SANTOS MENDES	AL00786876	HLJ5620	7455-0	28/11/2019	13:08:43
RANIE HENRIQUE DA SILVA	AL00787350	PUA6219	7455-0	29/11/2019	13:57:47
RANIERE DE MIRANDA TAVARES	AL00786416	PVV9432	7455-0	25/11/2019	04:48:52
RAPHAEL MAYRINK CALDEIRA	AL00786798	HIR1177	7455-0	28/11/2019	10:58:29
RAQUEL AUGUSTA DE A.R.MARTINS	AL00787307	PZA0129	7455-0	29/11/2019	12:23:31
RAUL CORREA DE FREITAS	AL00786597	PUV8534	7455-0	27/11/2019	14:27:16
RB ASSESSORIA EMPRESARIAL EIRELI	AL00786907	PRB4600	7455-0	28/11/2019	13:56:47
REALY JUNIOR DE OLIVEIRA	AL00786813	HGC0067	7455-0	28/11/2019	11:23:45
REBECCA FERRARI DA HORA SILVA	AL00786552	QQZ2989	7455-0	27/11/2019	07:55:37
REFIL PECAS DIESEL LTDA	AL00786449	PPR9735	7455-0	25/11/2019	09:59:41
REGINA CELIA BATISTA MENDES	AL00787408	QOF9380	7463-0	29/11/2019	15:58:36
REGINA CONCEICAO SOUZA CHAGAS	AL00787462	QMV5121	6050-3	29/11/2019	19:40:03
REGINA MARIA M M FERREIRA	AL00787374	OXG6876	7455-0	29/11/2019	14:47:33
REGINALDO DAMIAO RODRIGUES	AL00786718	GWD9384	7455-0	28/11/2019	06:50:17
REGINALDO SINCERO E CIA LTDA	AL00787104	BCZ2J17	7463-0	29/11/2019	04:45:46
REGINALDO SINCERO E CIA LTDA	AL00787105	BCZ2J17	7455-0	29/11/2019	04:47:46
REGIS WAGNER MARINHO DE BASTOS	AL00786462	QPI7044	7463-0	25/11/2019	11:02:58
REINALDO DE OLIVEIRA VIEIRA	AL00786748	PXL5068	7455-0	28/11/2019	09:15:40
REJIANE SILVA DA PURIFICACAO	AL00787671	DVT9388	7455-0	01/12/2019	09:41:20

"Este documento está **assinado digitalmente** nos termos da Lei Federal 11.419/2006, Medida Provisória 2.200-2/2001, Decreto 1.455/2010 e Portaria XXX. A assinatura digital cumpre a função de associar uma pessoa ou entidade a uma chave pública. Os métodos criptográficos adotados pela Prefeitura de Contagem impedem que a assinatura eletrônica seja falsificada, ou que os dados do documento sejam adulterados, tornando-os invioláveis.
Portanto, encontram-se garantidas, pela assinatura digital, a autenticidade e a inviolabilidade de todos os dados do presente DIÁRIO OFICIAL DE CONTAGEM - MG (doc)." Para outras informações www.contagem.mg.gov.br.

RELUZ SERVICOS ELETRICOS LTDA	AL00786679	OQN9820	7455-0	28/11/2019	03:30:27
RENAN FARIAS ROLIM VIANA	AL00787026	QOJ6965	7463-0	28/11/2019	18:30:07
RENATA BARCELOS CAMPOS CORDEIRO	AH00683634	HBU4924	5568-0	30/11/2019	16:29:00
RENATA CRISTOVAO DA SILVA	AH00684700	HCA8527	5460-0	29/11/2019	10:31:00
RENATA KARINA GIL	AL00786545	FKA3997	7463-0	27/11/2019	04:49:01
RENATA MATOS PEREIRA	AL00786488	HKP3369	7455-0	25/11/2019	14:08:03
RENATA TONELI MENDES	AL00787453	QPW1402	7455-0	29/11/2019	19:07:24
RENATO MENDONCA DE SOUSA	AL00786732	HCO7368	7455-0	28/11/2019	08:24:07
RENATO SANTIAGO PEREIRA JUNIOR	AL00787479	HMF4834	7455-0	29/11/2019	20:27:31
RENIA CAMILA DE JESUS	AL00786858	HNW9837	7455-0	28/11/2019	12:35:25
RENOVATO FERREIRA PEDROSA NETO	AL00787528	HJJ3135	7455-0	29/11/2019	23:50:35
RETALHAO MENEZES - EIRELI	AL00787264	QQC8801	7463-0	29/11/2019	11:10:19
RHUBIA GLEICE RODRIGUES SANTOS	AL00787547	JKA0913	7455-0	30/11/2019	07:14:52
RICARDO AUGUSTO MARQUES DA SILVA	AL00786543	OPA1542	7455-0	27/11/2019	03:55:14
RICARDO DIAS TORRES	AL00786832	QPQ1320	7455-0	28/11/2019	11:56:29
RICARDO LUIZ DA FONSECA	AH00683445	QOR9387	5541-1	29/11/2019	15:16:00
RICARDO PARDINHO COSTA	AH00683646	FHJ6960	5568-0	01/12/2019	14:41:00
RIO DOCE TRANSP. E LOGISTICA LTD	AL00786929	OQD6915	7455-0	28/11/2019	14:46:12
RIO RANCHO AGOPECUARIA S/A	AL00787606	GOS9343	7455-0	30/11/2019	17:04:53
RISANO LLP PAV URB.E T.LTDA	AL00787214	GPW8974	7455-0	29/11/2019	09:55:57
RLGC SERV LTDA	AL00787497	QPX7859	7455-0	29/11/2019	21:10:42
ROBERT MARQUES G. DE LAIA	AL00787406	HMM8106	7455-0	29/11/2019	15:47:06
ROBERTA MACIEL MARQUES	AL00787172	MSV6292	7455-0	29/11/2019	08:41:17
ROBERTO ALVES DE OLIVEIRA	AL00787334	HBI8805	7455-0	29/11/2019	13:14:56
ROBSON ANATALIO DA SILVIA	AL00787508	HMG0914	7455-0	29/11/2019	22:19:25
ROBSON DA COSTA	AL00786853	GOW1163	7455-0	28/11/2019	12:28:00
RODOLFO FERREIRA DOS SANTOS	AL00787346	GLQ8108	7455-0	29/11/2019	13:54:10
RODRIANY PAULIANY GODINHO	AL00787424	OWK8470	7455-0	29/11/2019	16:46:20
RODRIGO BUCHHOLZ ABDALA	AH00684044	OWP0513	7366-2	29/11/2019	13:33:00
RODRIGO MAIOLINE XAVIER	AL00787130	PVY8319	7455-0	29/11/2019	06:13:25
RODRIGO SANTOS MAGALHAES	AL00787403	OQS4512	7455-0	29/11/2019	15:42:03
ROGER AFONSO PIMENTEL	AL00786562	PXF3380	7455-0	27/11/2019	10:29:45
ROGER AFONSO PIMENTEL	AL00787063	PXF3380	7455-0	28/11/2019	23:41:02
ROGERIO ALVARES DE CAMPOS ABREU	AL00787122	PEP1150	7455-0	29/11/2019	05:42:40
ROGERIO DIAS CORREIA	AL00786936	QPX1218	7455-0	28/11/2019	14:54:49
ROGERIO EVARISTO CAMPOS	AH00680293	QDR4171	5550-0	30/11/2019	20:46:00
ROGERIO ORTIZ FERNANDES BARROSO	AL00787572	QUC0400	7455-0	30/11/2019	13:05:54
ROKYSLLEY CARDOSO MADRONE	AL00787131	OXB5087	7463-0	29/11/2019	06:13:56
ROMERO GERMANO DA SILVA	AL00787430	PZJ4546	7455-0	29/11/2019	17:23:37
ROMILDA ANGELA VIANA	AL00787181	QQK2753	7455-0	29/11/2019	08:58:37
RONALDO ADRIANO C DOS SANTOS	AL00787436	KCE1577	7455-0	29/11/2019	17:59:14
RONALDO DO VALE GARCIA	AL00787454	KOL4225	6050-3	29/11/2019	19:16:35
RONALDO NONATO DINIZ	AH00683645	HMW2947	5568-0	01/12/2019	14:39:00
RONAN LUIZ FRANCA COSTA	AL00787217	OXD9669	7455-0	29/11/2019	10:03:42
RONDINALDO JOSE DA SILVA	AL00786751	KLC0089	7455-0	28/11/2019	09:22:16
RONIELIO MEIRA	AL00786768	PVT3821	7455-0	28/11/2019	10:11:24
RONNEY FLAVIO MOREIRA	AL00787422	GLE4849	7455-0	29/11/2019	16:39:21

"Este documento está **assinado digitalmente** nos termos da Lei Federal 11.419/2006, Medida Provisória 2.200-2/2001, Decreto 1.455/2010 e Portaria XXX. A assinatura digital cumpre a função de associar uma pessoa ou entidade a uma chave pública. Os métodos criptográficos adotados pela Prefeitura de Contagem impedem que a assinatura eletrônica seja falsificada, ou que os dados do documento sejam adulterados, tornando-os invioláveis.
Portanto, encontram-se garantidas, pela assinatura digital, a autenticidade e a inviolabilidade de todos os dados do presente DIÁRIO OFICIAL DE CONTAGEM - MG (doc)." Para outras informações www.contagem.mg.gov.br.

RONY CARLOS LEONEL	AL00786684	OXF9748	7455-0	28/11/2019	04:24:45
ROOSEVELT SILVA MAXIMO PACHECO	AL00787541	MMX8738	7455-0	30/11/2019	05:18:32
ROQUE NUNES DO CARMO	AL00786496	FGN3816	7455-0	25/11/2019	14:52:46
ROSA MARIA DE JESUS ANSALONI	AL00786672	GSM9494	7455-0	28/11/2019	02:44:59
ROSALVA FERNANDES MOURAO PINTO -	AL00786910	PVL5169	7455-0	28/11/2019	13:59:19
ROSANA AUGUSTA DOS SANTOS SILVA	AH00684536	HNG9029	5550-0	30/11/2019	11:37:00
ROSANA DE ALMEIDA GOMES	AL00786903	HID5661	7455-0	28/11/2019	13:54:19
ROSANA FELIPE PEREIRA GUIMARAES	AL00787027	HAY6706	5673-2	28/11/2019	18:39:30
ROSANA MENDES	AL00786843	PXK6124	7455-0	28/11/2019	12:06:00
ROSANGELA DA SILVA TEIXEIRA	AH00683465	HEN3066	6068-1	01/12/2019	18:16:00
ROSANGELA FERNANDES DE MORAIS	AL00787275	DXP7522	7455-0	29/11/2019	11:39:02
ROSANGELA LAGUNA PIERI	AL00786991	DII3793	7455-0	28/11/2019	16:20:47
ROSANGELA PEREIRA SILVA	AL00787579	JSY2564	7455-0	30/11/2019	14:09:12
ROSELENO CORDEIRO VILELA ME	AL00787417	PGO6728	6050-3	29/11/2019	16:14:32
ROSILEIA FIGUEIREDO DE ALMEIDA	AL00787626	EMS2305	7463-0	01/12/2019	01:18:58
ROSIMEIRE MARIA DE SOUZA SILVA	AL00787155	HCO9500	7455-0	29/11/2019	07:41:07
ROSINEI DANUBIA DE ASSIS	AL00786786	PWU7299	7455-0	28/11/2019	10:34:43
ROSSO MENDES LOCACAO EIRELI	AL00787091	QPT0271	7455-0	29/11/2019	02:58:28
ROUXINOL VIAGENS E TURISMO LTDA	AL00787034	OQC6101	5673-2	28/11/2019	19:44:13
ROZIMAR FERREIRA DOBNER	AL00786413	PXG7564	7455-0	23/11/2019	23:58:23
RR SUPORTE A TECNOLOGIA LTDA	AL00787419	QUG9840	7455-0	29/11/2019	16:31:22
RUBENS DE SOUZA MATOS	AL00786706	QQC1763	7455-0	28/11/2019	06:02:59
RUDNEY HUDSON CAMPOS	AL00786881	HLX8899	7455-0	28/11/2019	13:13:07
RUY GOMES DA SILVA	AH00684618	HCJ7338	5550-0	29/11/2019	08:42:00
SACOLAO WBRASIL LTDA - EPP	AL00786593	HNL3730	7455-0	27/11/2019	14:07:19
SADA TRANSPORTES E ARMAZ S/A	AL00787051	OLW0640	6050-3	28/11/2019	22:09:16
SAL-SAL ADMINST. E SERVICOSLTDA	AL00787057	PZS8946	7455-0	28/11/2019	22:42:08
SALETE SOARES DA SILVA	AL00787554	PWD2770	7455-0	30/11/2019	10:05:04
SALLES TORNEARIA LTDA EPP - COD	AL00787000	PWT2653	7455-0	28/11/2019	16:43:13
SALMO ELIAS VIEIRA	AL00787526	GKP7337	7455-0	29/11/2019	23:41:26
SAMUEL DE BRITO PAULINO	AH00683655	HCS4633	5568-0	01/12/2019	14:51:00
SAMUEL GALVAO BICALHO	AL00787455	HMR6483	7455-0	29/11/2019	19:16:45
SANDRA GONCALVES DOS SANTOS	AH00683665	GZH9570	5568-0	01/12/2019	15:03:00
SANDRA MARIA AP. G LOPES	AL00786628	HFB3460	7463-0	27/11/2019	20:39:45
SANDRA RIBEIRO MAIA	AL00786871	QUY6667	7455-0	28/11/2019	13:02:11
SANDRO VASCONCELOS SILVA	AL00787532	NYF6444	7455-0	29/11/2019	23:59:50
SANT CLAIR SCHMIETT TERRES	AL00786974	QOT0025	7455-0	28/11/2019	15:52:29
SARA FRANCISCO	AL00787132	PWR7032	7455-0	29/11/2019	06:13:58
SARAH LORENTZ DA SILVA	AL00786527	QQY0016	7455-0	25/11/2019	18:54:40
SAULO DOS SANTOS	AL00786520	QUA9766	7455-0	25/11/2019	16:42:53
SEBASTIAO CARLOS EUFRASIO	AL00786777	HCV0547	7455-0	28/11/2019	10:25:53
SEBASTIAO FELIX DE BRITO	AL00786557	GOW0590	7455-0	27/11/2019	08:50:45
SEBASTIAO FERREIRA SANTOS	AL00787599	HAV6792	7455-0	30/11/2019	16:06:09
SECRET.DE ESTADO DA SAUDE DE MG	AL00787258	GMG8574	7455-0	29/11/2019	11:05:04
SECRETARIA DE ESTADO DA DEFESA SOCIAL	AL00786589	NXX1938	7455-0	27/11/2019	13:37:37
SECRETARIA DE ESTADO DE SAUDE	AL00786933	QMV0179	7455-0	28/11/2019	14:52:31
SELMA FELIPE MARTINS	AH00683281	PZR8164	5452-6	29/11/2019	10:23:00

"Este documento está **assinado digitalmente** nos termos da Lei Federal 11.419/2006, Medida Provisória 2.200-2/2001, Decreto 1.455/2010 e Portaria XXX. A assinatura digital cumpre a função de associar uma pessoa ou entidade a uma chave pública. Os métodos criptográficos adotados pela Prefeitura de Contagem impedem que a assinatura eletrônica seja falsificada, ou que os dados do documento sejam adulterados, tornando-os invioláveis.
Portanto, encontram-se garantidas, pela assinatura digital, a autenticidade e a inviolabilidade de todos os dados do presente DIÁRIO OFICIAL DE CONTAGEM - MG (doc)." Para outras informações www.contagem.mg.gov.br.

SELMO ALVES DIAS	AL00787033	GVT1478	6050-3	28/11/2019	19:34:33
SERGIO GONTIJO MOTA	AH00680294	HME1341	5550-0	30/11/2019	20:45:00
SERGIO LUIZ DA SILVA JUNIOR	AH00683638	PXE9414	5843-4	30/11/2019	19:36:00
SERGIO LUIZ MALAQUIAS	AL00786731	OXK7050	7455-0	28/11/2019	08:17:16
SERGIO MAURILIO DE SOUZA	AL00787595	DFN3400	7455-0	30/11/2019	15:28:52
SHEILA BARBOSA SANTOS	AL00786753	OPT2072	7455-0	28/11/2019	09:36:32
SHEILA MEIJON CAMPOLINA	AL00786669	OLR0867	7455-0	28/11/2019	02:06:18
SHEILLA DE AVELAR FURMAN	AH00679331	HKT1745	5550-0	30/11/2019	11:29:00
SIBELE DOS SANTOS M AMARANTE	AL00786831	OQN0500	7455-0	28/11/2019	11:56:00
SIBELE SOARES DE FREITAS	AL00787450	HNT8989	7455-0	29/11/2019	18:56:08
SIDNEI CORREA LOPES	AL00787209	QNY9913	7455-0	29/11/2019	09:48:41
SIDNEI DE JESUS DE PAULA SILVA	AL00787093	OBZ8030	7463-0	29/11/2019	03:24:28
SIDNEI JUNIO DA CRUZ RIBEIRO	AL00786951	PUP1533	7455-0	28/11/2019	15:23:06
SIDNEY MAGAL DA SILVA	AL00786704	HNP4135	7455-0	28/11/2019	05:53:37
SILAS DE OLIVEIRA	AL00786585	HCY1906	7455-0	27/11/2019	13:13:50
SILBENE MARIA MARQUES	AL00786915	OWM2793	7455-0	28/11/2019	14:29:05
SILMA PEREIRA DA SILVA	AL00786854	GPI4586	7455-0	28/11/2019	12:29:47
SILVANA ALVES RODRIGUES	AL00787574	PWW4194	7455-0	30/11/2019	13:15:21
SILVANO ALVES DE MOURA	AL00786860	GTW6698	7455-0	28/11/2019	12:38:46
SILVANO DE AZEVEDO GOMES	AL00787550	FLG7104	7463-0	30/11/2019	09:17:59
SILVEIRA E M. C. E E. I. LTDA ME	AL00786523	HGO1118	7455-0	25/11/2019	16:55:14
SIMONE APARECIDA DE S FREITAS	AL00786970	HXF2976	7455-0	28/11/2019	15:45:39
SIMONE DE OLIVEIRA RODRIGUES	AH00681553	LCZ7578	6050-1	01/12/2019	10:01:00
SIMONE DUARTE DE PAULA	AL00786579	PUP8091	7455-0	27/11/2019	12:19:21
SIMONE VELOSO MEDRADO	AL00787360	HJF1921	7455-0	29/11/2019	14:28:53
SIND. EMP. ASSEIO, C.E L. URBANA	AL00786576	QPJ2597	7463-0	27/11/2019	11:59:20
SINVAL MACHADO FILHO	AH00675831	GSM3215	5541-4	29/11/2019	14:46:00
SINVAL MARQUES DIAS	AL00787005	HIT1921	5673-2	28/11/2019	16:50:58
SIONE DE JESUS PEREIRA	AH00683666	GUW1533	5568-0	01/12/2019	15:05:00
SMT SISTEMA DE M TECNICALTDA	AL00787148	QQC8806	7455-0	29/11/2019	07:20:18
SOCORRO DE FATIMA ROSA PEREIRA	AL00786433	HIC7111	7455-0	25/11/2019	06:25:23
SOMIRP ENGENHARIA LTDA ME	AL00786712	OWO2287	7455-0	28/11/2019	06:22:20
SONHO LEVE COM DE COLCHOES LTDA	AL00786391	NYE0216	7455-0	30/11/2019	17:09:02
SONIA LEAL PINTO	AH00682471	CQX3660	5550-0	30/11/2019	11:07:00
SONIA MARIA BORGES PARREIRAS	AL00787177	PWR2992	7455-0	29/11/2019	08:52:54
SONIA MARIA COSTA	AL00786962	HNQ3128	7455-0	28/11/2019	15:36:17
SORANA COMERCIAL E IMPORTADORA LTDA	AL00787221	FTE3594	7455-0	29/11/2019	10:13:50
STAR ENGENHARIA EIRELI	AL00787293	OPY4421	7455-0	29/11/2019	12:03:13
STELLA TRANSPORTES LTDA	AL00786608	IZL9J40	7455-0	27/11/2019	15:36:33
STEPHANIE DE OLIVEIRA XAVIER	AH00683678	HCO2074	5568-0	01/12/2019	15:18:00
STEPHANY PIMENYEL DE ALMEIDA	AL00787476	QON4452	5673-2	29/11/2019	20:14:31
SUELI RODRIGUES DOS S.PEREIRA	AL00787660	MQY1647	7455-0	01/12/2019	08:22:41
SUELICIO ALVES FERNANDES	AL00787152	HNS7206	7455-0	29/11/2019	07:29:32
SUELY FELIPE MORENO LOPES	AL00787520	QNL7479	7463-0	29/11/2019	23:16:30
SUL CONTINENTAL TRANSPORTES LTDA	AL00786544	GDO7177	7455-0	27/11/2019	04:18:27
SUL SERVICOS E INSTALACOES DE REDES DE T	AL00786893	IUD8796	7455-0	28/11/2019	13:39:47
SUPRIELETRO S EL E ELETR INDUSTR	AL00786795	QWV6688	7455-0	28/11/2019	10:54:31

"Este documento está **assinado digitalmente** nos termos da Lei Federal 11.419/2006, Medida Provisória 2.200-2/2001, Decreto 1.455/2010 e Portaria XXX. A assinatura digital cumpre a função de associar uma pessoa ou entidade a uma chave pública. Os métodos criptográficos adotados pela Prefeitura de Contagem impedem que a assinatura eletrônica seja falsificada, ou que os dados do documento sejam adulterados, tornando-os invioláveis.
Portanto, encontram-se garantidas, pela assinatura digital, a autenticidade e a inviolabilidade de todos os dados do presente DIÁRIO OFICIAL DE CONTAGEM - MG (doc)." Para outras informações www.contagem.mg.gov.br.

SW SERVICOS AUTOMOTIVOS LTDA	AL00786671	QOP9287	7455-0	28/11/2019	02:21:42
TAINAN LUANE DA SILVA	AL00787080	PUO6089	7463-0	29/11/2019	01:23:45
TAL TRANSPORTES LTDA	AL00787231	QPV6607	7455-0	29/11/2019	10:30:45
TALITA OLIVEIRA VILELA	AH00683448	HIK8606	5541-1	29/11/2019	15:15:00
TANIA LUCIA VIEIRA	AL00786621	QUH8100	7455-0	27/11/2019	17:52:52
TASSO AMP SOUZA TRANSPORTES LTDA	AL00786770	QQN6933	7455-0	28/11/2019	10:11:52
TATIANA ARAUJO PEREIRA	AL00786793	PWO0907	7455-0	28/11/2019	10:48:10
TATIANE ALVES RODRIGUES	AL00787127	HJX0001	7455-0	29/11/2019	06:09:18
TATYANA DE FREITAS SANTOS	AH00684900	EUB5467	5568-0	29/11/2019	14:54:00
TAYANNE BRENDA DA SILVA DE PAULA	AL00786538	OBN0010	7455-0	27/11/2019	00:12:24
TCHULA TRANSPORTES LTDA - ME	AL00786909	AXJ4892	7455-0	28/11/2019	13:58:58
TELHAS GALVANIZADAS IMACEFER LTD	AH00683455	HAA9716	7633-1	30/11/2019	16:30:00
TEODORICO DE CASTRO RAMALHO	AH00684534	QUR1217	5550-0	30/11/2019	11:25:00
TERESINHA RIBEIRO CAMARGO	AL00787482	GWJ4203	6050-3	29/11/2019	20:35:53
TERRA A TETO ENGENHARIA LTDA	AL00786566	HKF4339	7455-0	27/11/2019	10:44:04
THAIS NOVAES SANDER	AL00786729	OPH6044	7455-0	28/11/2019	08:02:36
THALES ANDRADE ALVES	AL00786653	OQA4908	7455-0	28/11/2019	00:11:45
THALISSON RAMOS CAMPOS	AH00683674	QOQ7094	5568-0	01/12/2019	15:15:00
THIAGO AUGUSTO DE OLIVEIRA	AL00787109	FQG3988	7455-0	29/11/2019	05:12:54
THIAGO DE PINHO COSTA	AL00786492	PVU8324	7455-0	25/11/2019	14:32:01
THIARA PRADO DA COSTA	AL00787410	NJW9362	6050-3	29/11/2019	15:59:25
TIAGO AUGUSTO AMARAL	AL00787643	OPE5018	7455-0	01/12/2019	04:18:48
TIAGO BATISTA DE ALMEIDA	AL00786776	HAO7619	7455-0	28/11/2019	10:25:20
TIAGO BERNARDES SANTOS	AL00787666	HKZ6595	7455-0	01/12/2019	09:12:09
TOCK PARAFUSOS CONEXOES COM LTDA	AL00787229	PVK9554	7463-0	29/11/2019	10:29:24
TORNOZICA TORNEARIA EIRELI	AL00786595	GXR1986	7455-0	27/11/2019	14:18:11
TORQUEAR COM.SERV.REPRES.LTDA	AL00787186	HDV7119	7455-0	29/11/2019	09:05:07
TRANS FERNANDES LTDA ME	AL00786978	HQR9970	5673-2	28/11/2019	15:56:52
TRANSCBEL TRANSPORTE COL BHTE LTDA	AL00786516	PZZ0099	7455-0	25/11/2019	16:28:19
TRANSCOLIMA TRANSPORTE COLETIVO LTDA ME	AL00786601	BRQ2225	7455-0	27/11/2019	14:51:00
TRANSGUARESCHI TRANSPORTES LTDA	AL00787266	ABY3939	7455-0	29/11/2019	11:12:50
TRANSIMAO TRANS RODOVIARIOS LTDA	AL00786436	HEM9693	5673-2	25/11/2019	07:44:31
TRANSP MORAES SILVEIRA LTDA	AL00787389	EJF6662	5673-2	29/11/2019	15:14:21
TRANSP. COM. PADRE LIBERIO LTDA.	AL00786398	HAR8880	7455-0	30/11/2019	18:01:41
TRANSPENEDO LTDA-EPP	AL00786998	HOA1524	7455-0	28/11/2019	16:41:58
TRANSPORTADORA FERRAZ LTDA-ME	AL00787662	AYJ8569	7455-0	01/12/2019	08:32:44
TRANSPORTADORA MONTEMORENSE LTDA	AL00787650	EWU5523	7455-0	01/12/2019	07:06:16
TRANSPORTADORA PEREGRINA EIRELLI	AL00787464	QHT3964	6050-3	29/11/2019	19:44:34
TRANSPORTADORA SAO BENTO LTDA	AL00787559	AYF2471	7455-0	30/11/2019	11:21:53
TRANSPORTES AGUA SANTA LTDA	AL00787042	IQL6488	6050-3	28/11/2019	21:12:06
TRANSPORTES FURLONG DO BRASIL S/	AL00786616	QWS8691	7455-0	27/11/2019	17:00:59
TRANSPORTES LETICIA ZANCANARO LTDA	AL00787140	QHI7946	7455-0	29/11/2019	06:55:25
TRANSPORTES MAD LTDA	AL00786840	NYQ5095	7455-0	28/11/2019	12:03:10
TRANSPORTES MAJO LTDA - EPP	AH00684043	OWV1133	5711-0	29/11/2019	13:00:00
TRANSPORTES VALDINEI LTDA	AL00786655	MJW0504	7455-0	28/11/2019	00:13:25
TRANSTIME LTDA	AL00787656	GQR9606	7455-0	01/12/2019	07:59:11
TRATEMI TRANSP TERRAPLENAGEM E E	AL00786454	QQC1482	7455-0	25/11/2019	10:34:41

"Este documento está **assinado digitalmente** nos termos da Lei Federal 11.419/2006, Medida Provisória 2.200-2/2001, Decreto 1.455/2010 e Portaria XXX. A assinatura digital cumpre a função de associar uma pessoa ou entidade a uma chave pública. Os métodos criptográficos adotados pela Prefeitura de Contagem impedem que a assinatura eletrônica seja falsificada, ou que os dados do documento sejam adulterados, tornando-os invioláveis.
Portanto, encontram-se garantidas, pela assinatura digital, a autenticidade e a inviolabilidade de todos os dados do presente DIÁRIO OFICIAL DE CONTAGEM - MG (doc)." Para outras informações www.contagem.mg.gov.br.

TRIGOLOG TRANSPORTES LTDA	AL00787337	QOG2704	7455-0	29/11/2019	13:25:36
TURILESSA LTDA	AL00786746	HIJ4975	5673-2	28/11/2019	09:10:56
TYRONE DINIZ TEIXEIRA	AL00786399	PXB6039	7455-0	30/11/2019	18:09:17
UARLESON GOMES DE SOUZA	AL00787670	HAM4360	7455-0	01/12/2019	09:38:37
UBY AGROQUIMICA LTDA	AL00786537	OPV6861	7463-0	25/11/2019	23:39:09
ULISSES ALBERTO NOGUEIRA	AH00679328	HME7744	7633-2	30/11/2019	10:56:00
ULTRA ENERGIA LTDA	AL00787457	QWT2565	7463-0	29/11/2019	19:19:28
UNIDAS S.A.	AL00786560	QUN3289	7455-0	27/11/2019	09:10:44
UNIDAS S.A.	AL00787492	QQX7992	7455-0	29/11/2019	20:58:38
UNIDAS S.A.	AL00787620	QUN3251	7455-0	30/11/2019	17:48:59
UNIDAS SA	AL00786701	GJQ0945	7455-0	28/11/2019	05:38:44
UNIDAS SA	AL00786919	PXT7439	7455-0	28/11/2019	14:33:09
UNIMED BELO HORIZONTE COOPDE TRA	AL00786451	QQV5070	7455-0	25/11/2019	10:13:01
UNIVERSIDADE FEDERAL DE MG	AL00786960	GMF6525	7463-0	28/11/2019	15:35:41
UPS DO BRASIL REMESSAS EXPRESSAS LTDA	AL00786484	ELQ4389	7455-0	25/11/2019	13:56:24
VAC TRANSPORTES DE CARGAS LTDA EPP	AL00786877	JRK5263	7455-0	28/11/2019	13:10:00
VALCI ALVES MONTEIRO	AL00787459	HIJ4446	7455-0	29/11/2019	19:24:54
VALDELICE DA SILVA	AL00786420	OPE8715	7455-0	25/11/2019	05:35:29
VALDEMAR RODRIGUES DE OLIVEIRA	AL00787510	ORA9008	7455-0	29/11/2019	22:28:53
VALDILENE GOMES LOBO	AL00786403	NWE8034	7455-0	23/11/2019	20:35:12
VALDINEI QIRINO DA SILVA	AL00786835	HHK9456	7455-0	28/11/2019	11:58:27
VALDIR ALVES MACHADO	AL00786829	AAS8613	6050-3	28/11/2019	11:55:31
VALDIR JOAO DA SILVA	AL00787195	HHR0169	7455-0	29/11/2019	09:18:31
VALDIR RODRIGUES VIEIRA	AL00787268	QNA7346	7455-0	29/11/2019	11:16:07
VALDIRENE AMARAL TEIXEIRA DE SOUZA	AL00786762	EGH1097	7455-0	28/11/2019	09:55:53
VALDIVINO QUIRINO DE O JUNIOR	AL00786626	PUS6522	7455-0	27/11/2019	20:04:30
VALENTINA GOMES SOMARRIBA	AH00684468	PYY3685	5819-6	29/11/2019	07:59:00
VALERIA LIBOREIRO	AL00786993	HFD0777	7455-0	28/11/2019	16:26:40
VALERIA SCHNEIDER	AL00786434	QRI2C25	7455-0	25/11/2019	06:30:55
VALMIR APOLINARIO	AL00786444	GOV4453	7455-0	25/11/2019	09:30:30
VALQUIRIA APARECIDA BARBOSA	AL00787371	CPD5867	7455-0	29/11/2019	14:44:20
VALTER JOSE PAULINO	AL00787061	GOX4523	7455-0	28/11/2019	23:16:17
VANDA MARIA RIBEIRO PAIVA	AL00786534	JVP0440	7455-0	25/11/2019	21:44:44
VANDERLEI FERREIRA DOS SANTOS	AL00787349	CFQ8418	7455-0	29/11/2019	13:57:11
VANDIR JORGE NASCIMENTO	AL00786446	JVE7262	7455-0	25/11/2019	09:52:59
VANDO JOSE DE GODOI	AL00787256	QUS5254	6050-3	29/11/2019	11:03:38
VANESSA DINIZ	AH00683179	PWD5128	5568-0	29/11/2019	12:20:00
VANESSA LUIZA DE SOUSA	AL00786541	HEI3886	7463-0	27/11/2019	02:09:59
VANIA COSTA CORREA	AH00683180	OLI2266	5568-0	29/11/2019	12:22:00
VANIA CRISTINA DA SILVA BATISTA	AL00786874	OXE2040	7455-0	28/11/2019	13:06:47
VANIA PEREIRA DA SILVA	AL00787496	PXR7745	7455-0	29/11/2019	21:09:47
VANILZA TEIXEIRA DA SILVA LEAL	AL00787423	OPC5989	6050-3	29/11/2019	16:44:31
VANIR XAVIER VENTURA	AL00787471	OQU6807	7455-0	29/11/2019	20:09:05
VASTI CAETANA GOMES LOPES	AL00787560	HLL4100	7455-0	30/11/2019	11:23:20
VELOX TRANSPORTES SERVICOS LTDA	AL00787468	PYC3298	6050-3	29/11/2019	19:53:53
VERA LUCIA XAVIER LOPES	AH00682474	OQQ6081	5452-6	30/11/2019	11:34:00
VG PAX PLANOS FUNERARIOS LTDA	AL00786805	HGG5079	7455-0	28/11/2019	11:07:53

"Este documento está **assinado digitalmente** nos termos da Lei Federal 11.419/2006, Medida Provisória 2.200-2/2001, Decreto 1.455/2010 e Portaria XXX. A assinatura digital cumpre a função de associar uma pessoa ou entidade a uma chave pública. Os métodos criptográficos adotados pela Prefeitura de Contagem impedem que a assinatura eletrônica seja falsificada, ou que os dados do documento sejam adulterados, tornando-os invioláveis.
Portanto, encontram-se garantidas, pela assinatura digital, a autenticidade e a inviolabilidade de todos os dados do presente DIÁRIO OFICIAL DE CONTAGEM - MG (doc)." Para outras informações www.contagem.mg.gov.br.

VIA LACTEOS TRANSPORTES EIRELI	AL00786957	BAM0558	7455-0	28/11/2019	15:30:13
VIACAO ITAUNA LTDA	AL00786819	HIA4506	7455-0	28/11/2019	11:36:49
VIACAO NOVO RETIRO LTDA	AL00787018	HEM9395	5673-2	28/11/2019	17:22:58
VIACAO SAO SILVESTRE LTDA ME	AL00787627	PYW5137	7455-0	01/12/2019	01:44:25
VIACAO SIDON LTDA	AL00786719	HJZ5046	5673-2	28/11/2019	07:00:28
VIACAO SIDON LTDA	AL00787052	PVJ5446	7455-0	28/11/2019	22:12:50
VIACAO STA EDWIRGES LTDA	AL00786740	GVQ3736	5673-2	28/11/2019	08:46:28
VICENTE CAMASSOLA	AL00786426	ISH4093	7455-0	25/11/2019	05:53:22
VICTOR DAMASCENO SAID CALIL	AL00787598	PVW8412	7463-0	30/11/2019	15:55:44
VICTOR MACIEL FALQUETTI	AL00786575	QMS1952	7455-0	27/11/2019	11:57:17
VICTOR PARREIRA LASMAR	AL00786939	NYE0540	7455-0	28/11/2019	14:56:18
VICTOR ROBERTO MELO MONTEIRO	AL00787254	HJI2055	7455-0	29/11/2019	11:02:29
VICTOR RODRIGO DA COSTA	AL00786676	HKO4908	7455-0	28/11/2019	03:08:33
VIDRACARIA MADUREIRA LTDA	AL00787442	HIU3297	5673-2	29/11/2019	18:39:30
VILMAR SILVA DE OLIVEIRA	AL00786530	HNG3263	5673-2	25/11/2019	19:59:36
VILSON OLIVEIRA DE SOUSA	AL00786447	GTM8697	7455-0	25/11/2019	09:53:50
VITOR CHAVES MASSARA	AL00786901	HLP5462	7455-0	28/11/2019	13:53:36
VITOR FONSECA LEITE	AL00787165	PUA3152	7455-0	29/11/2019	08:20:15
VITOR PEREIRA RAMOS	AL00786756	KMY1401	7455-0	28/11/2019	09:40:42
VITOR TIAGO FERREIRA	AL00786592	QNG3200	7455-0	27/11/2019	13:59:38
VIVIANE FLAUZINO DOS SANTOS	AL00786709	PUJ6786	7455-0	28/11/2019	06:07:25
VIVIANE VIEIRA	AL00787489	HLN5642	6050-3	29/11/2019	20:54:01
VTV SERVICOS LTDA - ME	AL00787222	PXQ2066	7455-0	29/11/2019	10:14:17
WADYSON NARCISO CAMPELO FERREIRA	AL00787227	HOG2321	7455-0	29/11/2019	10:25:57
WALDEMIR TELES DE FREITAS	AL00787030	GYM6070	7455-0	28/11/2019	19:16:32
WALDIRIA MORAIS DE OLIVEIRA LINO	AL00786838	GXP0158	7463-0	28/11/2019	12:00:52
WALDYR JOSE DA CUNHA JUNIOR	AL00786755	PUH2899	7455-0	28/11/2019	09:38:44
WALISSON EBER S DE SOUZA	AL00786652	KDM7554	7455-0	28/11/2019	00:11:22
WALLACE DOS SANTOS PEREIRA	AH00684312	HGG8582	7234-0	30/11/2019	22:51:00
WANDER JOSE EUSTAQUIO O JUNIOR	AL00787196	HCY0199	7455-0	29/11/2019	09:18:39
WANDER LUCIO GERMANO DA SILVA	AL00787615	OQG4209	7455-0	30/11/2019	10:52:06
WANDERLANA PERINI VITAL BARBOSA	AL00787314	OMB1443	7455-0	29/11/2019	12:32:23
WANDERLENIO CARDOSO DA SILVA	AL00787440	PVZ8565	7455-0	29/11/2019	18:34:41
WANDERSON ALVES DA SILVA	AL00786677	HLU7264	7455-0	28/11/2019	03:17:55
WANDLA CONCEICAO S. RODRIGUES	AL00787348	HMB5616	7455-0	29/11/2019	13:55:36
WARLEY DOS SANTOS FRAGA	AL00786735	HOJ2789	7455-0	28/11/2019	08:33:34
WARLEY TEIXEIRA DA SILVA	AL00787023	EUK0745	5673-2	28/11/2019	18:16:58
WARLYAM APARECIDA DE JESUS LOPES	AL00787511	HEI0317	7463-0	29/11/2019	22:30:53
WASHINGTON GONCALVES SILVA	AL00787260	GRV7564	7455-0	29/11/2019	11:05:30
WATLA FERNANDES S.DO VALLE ME	AL00786540	PXC5913	7463-0	27/11/2019	00:33:00
WELINGTON BRAGA RIBEIRO	AL00787218	EIR0922	7455-0	29/11/2019	10:05:48
WELLINGTON AUGUSTO AMARAL LIMA	AL00786519	NTF4769	7455-0	25/11/2019	16:33:47
WELLINGTON CORNELIO ADRIANO	AL00787128	HCA2708	7455-0	29/11/2019	06:09:22
WELLINGTON COSTA DA SILVA	AL00786938	HNA7473	7455-0	28/11/2019	14:56:11
WELLINGTON DOS S ARAUJO	AL00787071	HHY6543	7463-0	28/11/2019	23:57:49
WELLINGTON JUNIO TEIXEIRA LEITE	AL00787069	PXW7620	7455-0	28/11/2019	23:55:25
WELLINGTON MARCONDES DA SILVA	AL00787313	HJL0112	7455-0	29/11/2019	12:31:24

"Este documento está **assinado digitalmente** nos termos da Lei Federal 11.419/2006, Medida Provisória 2.200-2/2001, Decreto 1.455/2010 e Portaria XXX. A assinatura digital cumpre a função de associar uma pessoa ou entidade a uma chave pública. Os métodos criptográficos adotados pela Prefeitura de Contagem impedem que a assinatura eletrônica seja falsificada, ou que os dados do documento sejam adulterados, tornando-os invioláveis.
Portanto, encontram-se garantidas, pela assinatura digital, a autenticidade e a inviolabilidade de todos os dados do presente DIÁRIO OFICIAL DE CONTAGEM - MG (doc)." Para outras informações www.contagem.mg.gov.br.

WELLINGTON NEVES DE SOUZA	AL00786555	NEW0220	7455-0	27/11/2019	08:20:06
WELLINGTON PEREIRA MATOS	AL00786406	HLJ0238	7455-0	23/11/2019	21:15:52
WELLINGTON RODRIGUES DE CARVALHO	AL00786407	QNF9880	7455-0	23/11/2019	21:32:51
WELLINGTON SANTOS DO NASCIMENTO	AH00682472	QQL4911	5550-0	30/11/2019	11:09:00
WEMERSON BRITO DA SILVA	AL00787290	PZK1801	7455-0	29/11/2019	11:59:54
WENDEL NATAN DOS REIS	AL00786549	OPK4185	7455-0	27/11/2019	06:20:13
WESLEY BRUNO DE CAMPOS	AL00786463	GKT0730	6050-3	25/11/2019	11:08:50
WESLEY CRISTIANO RIBEIRO CABRAL	AL00786641	OQQ7888	7455-0	27/11/2019	22:30:23
WILIAM DA SILVA RODRIGUES	AL00786992	HJF7159	7455-0	28/11/2019	16:20:51
WILLAN JOSE DE OLIVEIRA	AH00684622	JLM6270	5460-0	29/11/2019	12:34:00
WILLIAM BATISTA DOS SANTOS	AL00786395	OZL0890	7455-0	30/11/2019	17:33:17
WILLIAM DA SILVA ALMEIDA	AH00683636	NNN9487	5185-1	30/11/2019	19:15:00
WILLIAM MATOS DE MELO	AL00787296	PZM3343	5673-2	29/11/2019	12:09:28
WILLIAN JOSE VIEIRA	AH00677681	HJP6300	5550-0	29/11/2019	19:04:00
WILLIMAN HESTEFANY DA SILVA	AL00786833	HJK2619	7455-0	28/11/2019	11:56:31
WILSON PEREIRA DE SOUSA	AL00786714	HJW2840	7455-0	28/11/2019	06:25:25
WINDSON NASCIMENTO CARNEIRO	AH00684318	DFQ4819	5509-0	01/12/2019	19:31:00
WM SEGURANCA ELETRONICA LTDA	AL00786500	OMF7341	7455-0	25/11/2019	14:59:53
WM SUPERMERCADO LTDA ME	AL00786455	OPZ7445	7455-0	25/11/2019	10:34:43
WOLDER SILVA FONSECA	AL00787588	QUI8909	7455-0	30/11/2019	14:39:36
WORLD COMERCIO E IMPORTACAO LTDA	AL00787362	PYE3321	7455-0	29/11/2019	14:30:42
WYLMER ALVES GARCIA	AL00787116	QNB5126	7455-0	29/11/2019	05:23:18
ZAIRA GUIMARAES REZENDE	AL00787452	HMT5654	7455-0	29/11/2019	19:04:52
ZAPP AUTOMACAO E SERVICOS LTDA	AL00787395	QNP8530	7455-0	29/11/2019	15:27:37
ZENITA CUNHA GUENTHER	AL00786803	HES2601	7463-0	28/11/2019	11:03:24
Gustavo Gomes Peixoto					
Autoridade de Trânsito					

TRANSCON - EDITAL DE NOTIFICAÇÃO DE AUTUAÇÃO Nº 144/2019

A Autoridade de Trânsito deste município, com fulcro nos arts. 281 e 282 do Código de Trânsito Brasileiro, Resolução 619/2016 do CONTRAN, Deliberação 126/2019 do CETRAN/MG, e considerando a postagem feita junto à Empresa Brasileira de Correios e Telégrafos - ECT, ficam os proprietários dos veículos abaixo relacionados notificados das respectivas Autuações por Infrações de Trânsito cometidas, concedendo-lhes, caso queiram, o prazo de 15 (quinze) dias contados desta publicação para interporem Defesa/Indicação do Condutor Infrator (FICI) junto à Autoridade Municipal de Trânsito de Contagem, no horário de 08h00 às 16h30, de segunda a sexta-feira, na Av. Babita Camargos, 1295, 2º andar, Cidade Industrial, Contagem/MG.

Período de Postagem: 17/12/2019 a 17/12/2019

Nome	AIT	Placa	Enquadramento - Desdobramento	Data	Hora
ABC P C HORTIFUTIGRANJEIROSLTD	AL00788473	PXJ2606	7463-0	01/12/2019	06:32:34
ABNER FILIPE MAGELA LARA	AL00788666	PUK3798	7463-0	01/12/2019	14:08:21
ABRAAO DE JESUS AMBROSIO	AL00789412	HNZ9509	7455-0	01/12/2019	18:43:53

"Este documento está **assinado digitalmente** nos termos da Lei Federal 11.419/2006, Medida Provisória 2.200-2/2001, Decreto 1.455/2010 e Portaria XXX. A assinatura digital cumpre a função de associar uma pessoa ou entidade a uma chave pública. Os métodos criptográficos adotados pela Prefeitura de Contagem impedem que a assinatura eletrônica seja falsificada, ou que os dados do documento sejam adulterados, tornando-os invioláveis.
Portanto, encontram-se garantidas, pela assinatura digital, a autenticidade e a inviolabilidade de todos os dados do presente DIÁRIO OFICIAL DE CONTAGEM - MG (doc)." Para outras informações www.contagem.mg.gov.br.

ABRAAO GARCIA PIMENTA	AL00788619	HLF7888	7455-0	01/12/2019	12:36:14
ABV ASSO.BENE.FACILIDADES	AH00670710	HGV8554	7366-2	04/12/2019	09:26:00
ADAIR CARLOS DA CRUZ	AL00788000	QNX4198	7463-0	29/11/2019	23:14:52
ADAIR GERALDO RODRIGUES	AL00788496	HJL1108	7455-0	01/12/2019	07:29:51
ADELANE MARRAZZO O DA CRUZ REIS	AL00788149	QPV0392	7455-0	30/11/2019	10:27:05
ADELIO ALVES DOS SANTOS	AL00787811	QQR5769	7455-0	25/11/2019	11:45:51
ADELSON GOMES DURAES	AL00788657	HLP0035	7455-0	01/12/2019	13:55:37
ADELSON PEREIRA DOS SANTOS	AL00788334	OWV9684	7455-0	30/11/2019	19:31:49
ADELSON RODRIGUES PEREIRA	AL00787707	HIZ0476	7455-0	01/12/2019	13:47:51
ADEMAR DE SOUZA	AL00788471	KRX0282	7455-0	01/12/2019	06:15:58
ADEMAR VERLI DA SILVA	AL00789281	GXJ9941	7455-0	01/12/2019	13:36:37
ADEMAR VERLI DA SILVA	AL00789284	GXJ9941	7455-0	01/12/2019	13:43:53
ADEMAR VERLI DA SILVA	AL00789285	GXJ9941	7455-0	01/12/2019	13:45:19
ADEMILSON DE JESUS SILVA	AL00788903	HLA5068	7463-0	02/12/2019	06:25:16
ADEMIR CAETANO DOS SANTOS	AL00789202	OWZ5178	7455-0	01/12/2019	10:12:18
ADEMIR LOPES DA ROCHA	AL00788281	HMB7805	7455-0	30/11/2019	16:25:52
ADENISIO VIEIRA DE ARAUJO	AL00788147	HKN6142	7455-0	30/11/2019	10:19:24
ADILSON BAPTISTA DA SILVA	AL00788858	OQC8878	7455-0	01/12/2019	14:56:40
ADILSON VILELA DE REZENDE	AL00789089	HCQ5433	7455-0	01/12/2019	01:08:10
ADIMILSON RUBENS APARECIDO LARA	AL00788009	HBW2718	7455-0	29/11/2019	23:42:55
ADRIANA ANTONIA MACIEL LANA	AL00788543	HEK9747	7455-0	01/12/2019	09:26:03
ADRIANA B F SILVA	AL00788637	HAQ9674	7463-0	01/12/2019	13:10:37
ADRIANA FERREIRA ONESIMO	AL00787692	QOX8884	7455-0	01/12/2019	12:17:53
ADRIANA FIDELIS DE OLIVEIRA	AL00787780	OQB6850	7455-0	25/11/2019	03:33:19
ADRIANA GOMES DA ASSUNCAO	AL00789455	LVR1001	7455-0	01/12/2019	23:43:20
ADRIANA GOMES MACHADO	AL00788213	PUX3310	7455-0	30/11/2019	13:22:32
ADRIANA ROBERTA DE O PRAGER	AL00789052	QUH5554	7455-0	25/11/2019	14:19:01
ADRIANA XAVIER SILVA	AH00684637	NDW2941	5568-0	02/12/2019	11:42:00
ADRIANO FERREIRA DE SIQUEIRA	AL00788211	IMF7886	7455-0	30/11/2019	13:21:50
ADRIANO JOSE BOTELHO	AL00789051	PWA0389	7455-0	25/11/2019	14:12:13
ADRIANO SALUSTIANO DE SOUZA	AL00788798	EJI0719	7455-0	01/12/2019	18:15:15
AFONSO CORREA DIANA	AL00789256	HIM2706	7455-0	01/12/2019	12:37:17
AFRANIO DE OLIVEIRA CESAR	AL00789033	HKG9078	7463-0	25/11/2019	08:27:00
AGILE VEICULOS LTDA-ME	AL00788289	QNJ6183	7455-0	30/11/2019	16:39:17
AGLEIS FERNANDES ALVIM SANTOS	AL00788328	HNQ7091	5673-2	30/11/2019	18:58:23
AGUA VERDE TRANSPORTES LTDA	AL00789003	MMB5108	7455-0	02/12/2019	21:57:03
AGUINEL SEBASTIAO PEDRO	AL00788503	JRY4083	7455-0	01/12/2019	07:35:25
AIDA MARLEY DE F SOARES	AL00788536	PZO2310	7455-0	01/12/2019	09:06:22
AILTON NOGUEIRA DOS SANTOS	AL00788957	QPG7062	7455-0	02/12/2019	13:15:23
AILTON RABELO DE ANDRADE	AL00787924	GWH8711	7455-0	29/11/2019	11:44:29
AILTON ROBERTO ROCHA	AL00788437	HGI3335	7455-0	01/12/2019	04:23:05
AILTON SILVESTRE M BARBOSA	AL00789278	HHS3561	7455-0	01/12/2019	13:31:22
AJ TRANSPORTES DE CARGAS LTDA -	AL00787964	PZZ6765	7455-0	29/11/2019	17:14:51
ALACIL GOMES DA SILVA	AL00788303	BQO8626	7455-0	30/11/2019	17:14:34
ALAIDE FERREIRA CARDOSO	AL00788193	HOD5024	7455-0	30/11/2019	12:19:20
ALAIDE PEREIRA PASSOS	AL00788883	PUG5047	7455-0	02/12/2019	04:30:36
ALAIR ANTONIO DA SILVA	AL00788729	HJO9261	7455-0	01/12/2019	16:01:59

"Este documento está **assinado digitalmente** nos termos da Lei Federal 11.419/2006, Medida Provisória 2.200-2/2001, Decreto 1.455/2010 e Portaria XXX. A assinatura digital cumpre a função de associar uma pessoa ou entidade a uma chave pública. Os métodos criptográficos adotados pela Prefeitura de Contagem impedem que a assinatura eletrônica seja falsificada, ou que os dados do documento sejam adulterados, tornando-os invioláveis.
Portanto, encontram-se garantidas, pela assinatura digital, a autenticidade e a inviolabilidade de todos os dados do presente DIÁRIO OFICIAL DE CONTAGEM - MG (doc)." Para outras informações www.contagem.mg.gov.br.

ALAMO GALVANNI TEIXEIRA CARNEIRO	AH00684638	GYZ4792	5568-0	02/12/2019	11:45:00
ALAN DAVIDSON DA SILVA	AL00788182	QBZ3666	7455-0	30/11/2019	12:01:23
ALAN SANTOS PEREIRA	AL00788465	PVJ9877	6050-3	01/12/2019	05:54:46
ALBERTO GONCALVES FAGUNDES	AB01203917	HID6789	7633-2	25/11/2019	09:50:00
ALBERTO RODRIGUES SANTANA	AM00857677	HFO9174	5452-1	01/12/2019	17:00:00
ALCIDES DOMINGOS FILHO TRANSPORTES ME	AL00787919	MDK1103	7455-0	29/11/2019	11:35:43
ALCIONE PINTO NOGUEIRA	AL00788378	HKO0334	7455-0	30/11/2019	21:47:02
ALD AUTOMOTIVE SA	AL00788978	QPD1642	7455-0	02/12/2019	16:21:34
ALDEMAR LIMA SILVA	AL00788550	PUV6267	7455-0	01/12/2019	09:32:35
ALENCAR BENEDITO MOREIRA	AL00788087	GOW5923	7455-0	30/11/2019	07:33:45
ALESSANDRA FERRARI RIOS	AL00788293	HBA4581	7455-0	30/11/2019	16:47:46
ALESSANDRA MOREIRA RODRIGUES	AL00788684	QUB0121	7455-0	01/12/2019	14:39:20
ALESSANDRA VIEIRA SOUZA	AL00787696	HBS7104	7455-0	01/12/2019	12:39:00
ALEX ANDRE DIMITRY DA COSTA	AL00788164	HEJ2506	7455-0	30/11/2019	11:13:08
ALEX DA SILVABARBOSA	AL00787897	PRV2896	7455-0	29/11/2019	08:55:33
ALEX DE OLIVEIRA FERNANDES	AL00787875	KHF0250	7455-0	29/11/2019	03:37:15
ALEXANDRA OLIVEIRA TEODORAK	AL00788192	PWW0866	7455-0	30/11/2019	12:18:36
ALEXANDRE ALVES DE OLIVEIRA	AL00787762	GSX8796	7455-0	25/11/2019	01:28:12
ALEXANDRE HENRIQUE DE SOUZA	AL00788585	ONZ3806	7455-0	01/12/2019	10:59:52
ALEXANDRE PINTO MIRANDA	AH00685225	HBH6561	5452-2	03/12/2019	19:08:00
ALEXANDRE VIEIRA MARINHO	AL00788860	HIU5851	7455-0	01/12/2019	15:08:12
ALICE MARIA DOS SANTOS OLIVEIRA	AH00684632	GLJ5910	5460-0	02/12/2019	10:03:00
ALIKE HUMBERTO ALVES MOREIRA	AL00788805	HKR2682	7455-0	01/12/2019	18:59:36
ALINE APARECIDA GULART PEREIRA	AL00788179	QOA1034	7455-0	30/11/2019	11:53:25
ALINE CAMARA FERREIRA	AL00788613	JPR4098	7463-0	01/12/2019	12:10:46
ALINE CAMILA DA SILVA GOMES	AL00788847	DUA8871	7455-0	01/12/2019	22:48:31
ALINE CAROLINA I SILVA PEREIRA	AL00788469	OPM9883	7455-0	01/12/2019	06:10:28
ALINE MIRIAM GONCALVES	AL00788283	PUB7770	7463-0	30/11/2019	16:32:44
ALINE SILVA COSTA	AL00788578	OPY8164	7455-0	01/12/2019	10:46:16
ALISON ALVES DE OLIVEIRA	AL00789069	PCJ2006	7455-0	25/11/2019	20:13:03
ALISSON DOS REIS BARBOSA	AL00788730	OPI2307	7455-0	01/12/2019	16:03:13
ALISSON FELIPE DA SILVA	AB01205475	KCY0811	5452-2	25/11/2019	17:08:00
ALISSON TIAGO MOREIRA DOS SANTOS	AL00788010	KDS0884	7455-0	29/11/2019	23:47:18
ALLISON PAULO MACHADO	AL00788908	HOD8396	7455-0	02/12/2019	07:10:43
ALTAMIRO BATISTA BORGES	AL00788348	GTM5391	7455-0	30/11/2019	21:12:01
ALTHIERIS DA ROCHA SILVA	AL00787990	HGS1854	7455-0	29/11/2019	22:02:13
ALUTEC ESQUAD DE ALUMINIO LTDA	AL00788913	HJO1200	5673-2	02/12/2019	07:46:34
ALVARINO PROENCA TAVARES	AH00684550	DKA8109	7625-1	03/12/2019	09:33:00
ALVIM MARTINS DE OLIVEIRA	AL00788300	GZT8429	7455-0	30/11/2019	17:04:56
ALZITO CARLOS DE FRANCA	AL00788519	KZC4240	7455-0	01/12/2019	08:10:05
AMALIA LOPES AGUIAR	AL00788298	HIV8360	7455-0	30/11/2019	16:55:22
AMANDA CRISTINA ROCHA LEITE	AL00787978	HNE3896	7455-0	29/11/2019	20:51:15
AMANDA DE ALMEIDA FRANCA	AL00787768	JME1703	7463-0	25/11/2019	01:56:43
AMANDA S AMARAL AGENC DE TURISMO	AL00789255	OBP3339	7463-0	01/12/2019	12:36:39
AMANDA VIVIANE TEIXEIRA	AL00788900	OPO2254	7455-0	02/12/2019	06:14:55
ANA CLARA ASSIS S DE MOURA	AL00787706	HLA0157	7455-0	01/12/2019	13:47:14
ANA CLAUDIA DE MELO KERN	AL00788352	QQM4160	7455-0	30/11/2019	21:26:58

"Este documento está **assinado digitalmente** nos termos da Lei Federal 11.419/2006, Medida Provisória 2.200-2/2001, Decreto 1.455/2010 e Portaria XXX. A assinatura digital cumpre a função de associar uma pessoa ou entidade a uma chave pública. Os métodos criptográficos adotados pela Prefeitura de Contagem impedem que a assinatura eletrônica seja falsificada, ou que os dados do documento sejam adulterados, tornando-os invioláveis.
Portanto, encontram-se garantidas, pela assinatura digital, a autenticidade e a inviolabilidade de todos os dados do presente DIÁRIO OFICIAL DE CONTAGEM - MG (doc)." Para outras informações www.contagem.mg.gov.br.

ANA CRISTINA DE ANDRADE	AL00789268	LRM1969	7455-0	01/12/2019	13:14:30
ANA DANIELA RIBEIRO T VITOR	AL00788829	OQD9104	7455-0	01/12/2019	20:10:15
ANA LAURA BARROS MACHADO - ME	AH00684489	DLR0548	5843-4	03/12/2019	11:36:00
ANA LUISA DE CARVALHO OLIVEIRA	AL00788947	MPX5673	7455-0	02/12/2019	12:40:28
ANA MARIA BRAGA DE MORAIS	AL00787942	QMR5316	7455-0	29/11/2019	13:39:47
ANA MARIA MARQUES DOS SANTOS	AL00788165	HFN7366	7455-0	30/11/2019	11:14:23
ANA MARIA RAGAZZI AZEVEDO	AL00788227	HJE6738	7455-0	30/11/2019	13:46:49
ANA MARIA XAVIER	AL00788387	KIF1452	7455-0	01/12/2019	01:02:53
ANA NUBIA FERREIRA COSTA	AL00788063	NXB0207	7455-0	30/11/2019	06:19:24
ANA PAULA CARVALHO AZEVEDO ME	AL00788251	MQJ4564	7455-0	30/11/2019	14:49:43
ANA PAULA PEREIRA SANTANA	AH00684811	PVE1283	5550-0	02/12/2019	14:52:00
ANA PAULA PEREIRA SANTOS	AL00788726	HFS5888	7455-0	01/12/2019	15:58:56
ANALIA ANDERE PEDRA	AL00788370	HLN5766	7455-0	30/11/2019	23:37:33
ANDERSON ARAUJO DA SILVA	AL00788872	QQB4713	7455-0	02/12/2019	02:08:43
ANDERSON CARLOS DA S GUIMARAES	AL00789177	LBK8313	7455-0	01/12/2019	08:44:34
ANDERSON DE PAULA E SILVA	AL00789273	HDV9545	7455-0	01/12/2019	13:21:21
ANDERSON DEIVES DA SILVA	AL00788394	HII9286	7455-0	01/12/2019	01:11:20
ANDERSON DIAS BARRETO	AH00677056	BAF9954	5550-0	03/12/2019	20:00:00
ANDERSON JOSE BRAGA DE MELO	AL00788168	PYR0198	7455-0	30/11/2019	11:34:15
ANDERSON LUIZ MAGALHAES	AL00789092	GSZ1453	7455-0	01/12/2019	01:30:04
ANDERSON PEDROSA HERCULANO	AL00788609	LOC1243	7455-0	01/12/2019	12:07:07
ANDERSON RAMOS	AL00789220	AZO3942	7455-0	01/12/2019	10:53:16
ANDERSON ROBERTO DE PAULA	AB01205474	HZP1302	5487-0	25/11/2019	17:08:00
ANDERSON VENCESLAU DA SILVA	AL00789282	QNI5788	7455-0	01/12/2019	13:37:26
ANDRE ALEXANDRE DA SILVA	AL00789372	OQE2722	7455-0	01/12/2019	16:38:11
ANDRE HEITOR MENDES	AL00789336	DDF1375	7455-0	01/12/2019	15:32:36
ANDRE LUIS CARVALHO AMERICO	AL00788647	EEP7625	7455-0	01/12/2019	13:26:03
ANDRE LUIS MACHADO DE AZEVEDO	AL00788035	CQH1150	7455-0	30/11/2019	02:47:13
ANDRE LUIZ DA S DE FIGUEIREDO	AL00788121	HJU7771	7455-0	30/11/2019	09:12:47
ANDRE LUIZ FARAJ LEMOS	AL00787801	QWS1972	7455-0	25/11/2019	09:48:50
ANDRE LUIZ PEREIRA DE ALMEIDA	AL00788776	PZJ3780	7455-0	01/12/2019	17:25:56
ANDRE NOVAIS OLIVEIRA	AL00787764	DJF4097	7455-0	25/11/2019	01:49:21
ANDREIA FARIAS DE ANDRADE	AL00787785	OME8646	7455-0	25/11/2019	04:13:34
ANGEL ADRIAN ARDILA VELEZ	AL00787998	PXH3499	7455-0	29/11/2019	22:44:46
ANGELA ALVES SANTOS DE OLIVEIRA	AH00684542	GXK6473	5509-0	02/12/2019	13:49:00
ANGELA MARCIA ALVES DE JESUS	AL00788795	OWH7533	5673-2	01/12/2019	18:04:33
ANGELA MARIA CORREA	AH00684549	PUT0251	5622-2	03/12/2019	09:20:00
ANGELA MARIA JORGE DE OLIVEIRA	AL00788494	HIX5168	5673-2	01/12/2019	07:23:18
ANGELICA DE N G C C CORDEIRO	AB01205125	PWZ8219	5541-4	22/11/2019	08:20:00
ANGELICA DE N G C C CORDEIRO	AB01205126	PWZ8219	5541-4	22/11/2019	10:25:00
ANGELICA ESTEVAO VAROTTO	AL00789415	PZJ9107	7455-0	01/12/2019	19:00:07
ANTONIA LAZARA DA SILVA	AL00788343	FSV3166	7455-0	30/11/2019	20:31:24
ANTONIO ANASTACIO ELIAS	AL00788998	HDJ8532	6050-3	02/12/2019	21:01:11
ANTONIO ANDRADE DE OLIVEIRA	AL00789165	HET6578	7455-0	01/12/2019	08:20:54
ANTONIO APARECIDO VASCONCELOS	AL00787943	HCL3260	7455-0	29/11/2019	13:42:57
ANTONIO CANDIDO DE MENEZES	AL00789413	HAR4024	7455-0	01/12/2019	18:48:33
ANTONIO CARLOS DOS SANTOS	AL00788553	LKE8013	7455-0	01/12/2019	09:35:17

"Este documento está **assinado digitalmente** nos termos da Lei Federal 11.419/2006, Medida Provisória 2.200-2/2001, Decreto 1.455/2010 e Portaria XXX. A assinatura digital cumpre a função de associar uma pessoa ou entidade a uma chave pública. Os métodos criptográficos adotados pela Prefeitura de Contagem impedem que a assinatura eletrônica seja falsificada, ou que os dados do documento sejam adulterados, tornando-os invioláveis.
Portanto, encontram-se garantidas, pela assinatura digital, a autenticidade e a inviolabilidade de todos os dados do presente DIÁRIO OFICIAL DE CONTAGEM - MG (doc)." Para outras informações www.contagem.mg.gov.br.

ANTONIO CARLOS FERREIRA	AB01205183	PXD1209	5452-6	22/11/2019	18:18:00
ANTONIO CARLOS NARCISO LACERDA	AL00787849	HKY3954	7455-0	25/11/2019	20:17:01
ANTONIO CASSIANO F. DOS SANTOS	AL00789035	GWF3724	7455-0	25/11/2019	09:00:02
ANTONIO CORDEIRO LUZ	AL00789123	FYH7401	7455-0	01/12/2019	05:34:07
ANTONIO DA PAIXAO MENDES PIRES	AL00788402	PWP0544	7455-0	01/12/2019	01:49:07
ANTONIO DAS GRACAS E SILVA	AL00788941	GTP8609	7463-0	02/12/2019	12:23:12
ANTONIO DIAS DE JESUS	AL00789125	HHM4708	7455-0	01/12/2019	05:43:49
ANTONIO EDSON CARDOSO SANTOS	AH00684716	QOG5401	5568-0	03/12/2019	07:22:00
ANTONIO EUSTAQUIO FOUREAUX	AL00789399	QWU3043	7455-0	01/12/2019	17:43:28
ANTONIO FAUSTINO DE OLIVEIRA JUNIOR	AL00787859	HDI2524	7455-0	25/11/2019	21:14:13
ANTONIO FERREIRA DE MATOS	AL00788128	PWW9100	7455-0	30/11/2019	09:30:45
ANTONIO FRANCISCO VIEIRA	AL00789262	KDR0132	7455-0	01/12/2019	13:09:30
ANTONIO GERALDO COSTA DE OLIVE	AL00788777	JQF7089	6050-3	01/12/2019	17:27:25
ANTONIO GOMES BASILIO	AH00683928	PVG7429	7587-0	03/12/2019	07:49:00
ANTONIO HERIBERTO DA SILVA	AL00788276	HDD0938	6050-3	30/11/2019	16:07:37
ANTONIO LIMA	AL00788049	JIS0544	7463-0	30/11/2019	05:34:22
ANTONIO LIMA	AL00788051	JIS0544	7455-0	30/11/2019	05:38:30
ANTONIO LUIS RAPOSO	AL00788945	OOX1914	7455-0	02/12/2019	12:28:31
ANTONIO LUIZ PAULISTA RAMOS	AL00788346	HBH6105	7455-0	30/11/2019	21:01:23
ANTONIO MARCELINO DE OLIVEIRA	AL00788483	PVO8368	7455-0	01/12/2019	06:58:21
ANTONIO MARCIO DE SOUZA	AL00789088	QOC2236	7455-0	01/12/2019	00:57:54
ANTONIO MARCOS O DOS ANJOS	AL00787861	PVV3654	7455-0	25/11/2019	21:16:21
ANTONIO ROBERTO DA COSTA	AL00788235	OPE7244	7455-0	30/11/2019	14:05:17
ANTONIO RODRIGUES DE MIRANDA	AL00787717	COE5119	7463-0	01/12/2019	14:34:07
ANTONIO RODRIGUES DE MIRANDA	AL00789310	COE5119	7455-0	01/12/2019	14:32:33
ANTONIO ROSA DA SILVA	AL00788955	PDQ7160	7455-0	02/12/2019	13:14:44
ANTONIO SERGIO JACINTHO	AL00787956	PWN1817	7455-0	29/11/2019	15:35:43
ANTONIO WASHINGTON Q DE OLIVEIRA	AL00788045	ASM1615	7455-0	30/11/2019	05:19:13
ANTONIONE COELHO DE CARVALHO	AL00789049	JOB5042	7455-0	25/11/2019	13:53:00
APS DISTRIBUIDORA DE AUTO PECAS E MONTAG	AL00787951	FHY7583	7455-0	29/11/2019	14:51:21
ARCANJO RAFAEL GUEDES COTA	AH00684488	NXX6108	7633-1	03/12/2019	10:25:00
ARIMAR DE CARVALHO FERREIRA	AL00788721	FHC2610	7455-0	01/12/2019	15:55:31
ARISTOCLEA CANDIDO SOUTO	AL00788464	HIL1973	7455-0	01/12/2019	05:54:33
ARISTOTELES MIGUEL DE PAULA NETO	AL00788897	QMW4284	7455-0	02/12/2019	06:03:00
ARLETE MARTINS DA SILVA	AL00788648	PUW9963	6050-3	01/12/2019	13:27:28
ARMANDINO XAVIER ALVES	AL00788152	DSX7283	7455-0	30/11/2019	10:37:42
ARMARIOS CASTELO LTDA ME	AL00788912	HFK7970	7455-0	02/12/2019	07:42:03
ARNALDO SANTOS SILVA	AL00787769	HFY4472	7455-0	25/11/2019	02:10:40
ARNALDO SANTOS SILVA	AL00787770	HFY4472	7455-0	25/11/2019	02:15:01
ARNALDO VIEIRA LEAL FILHO	AL00787908	GYI0583	7455-0	29/11/2019	10:04:33
ARQSOL ARQUITETURA E T LTDA	AL00788210	PYC5685	7455-0	30/11/2019	13:19:18
ARTESANATO TREM MINEIRO EIRELI	AL00789312	LLB6184	7455-0	01/12/2019	14:38:41
ARTHUR EUSTAQUIO FLORES COSTA	AL00787900	AFO4111	7463-0	29/11/2019	08:59:19
ARTHUR RODRIGUES SILVA	AL00788919	HHY4983	7455-0	02/12/2019	08:57:00
ARTUR FERREIRA DA SILVA	AL00788736	EYR9572	7471-0	01/12/2019	16:06:15
ARTUR SERGIO CREPALDI	AL00788507	GQV8391	7455-0	01/12/2019	07:48:40
ASFALTOS NG EIRELI	AL00788338	QTO8828	7455-0	30/11/2019	19:45:11

"Este documento está **assinado digitalmente** nos termos da Lei Federal 11.419/2006, Medida Provisória 2.200-2/2001, Decreto 1.455/2010 e Portaria XXX. A assinatura digital cumpre a função de associar uma pessoa ou entidade a uma chave pública. Os métodos criptográficos adotados pela Prefeitura de Contagem impedem que a assinatura eletrônica seja falsificada, ou que os dados do documento sejam adulterados, tornando-os invioláveis.
Portanto, encontram-se garantidas, pela assinatura digital, a autenticidade e a inviolabilidade de todos os dados do presente DIÁRIO OFICIAL DE CONTAGEM - MG (doc)." Para outras informações www.contagem.mg.gov.br.

ASSENCLEVER DE PAULA	AL00787715	QWT9076	7463-0	01/12/2019	14:26:51
ASSIS CANUTO MARTINS	AL00787806	PYB4585	7455-0	25/11/2019	10:35:19
ASSOCIACAO G C E F B HORIZONTE	AL00788956	QQI5256	5673-2	02/12/2019	13:14:58
ASSOCIACAO ARAUTOS DO EVANGELHO DO BRASI	AL00788160	FTL5879	7455-0	30/11/2019	11:02:43
ASSOCIACAO DE B V DE MG - ABVMG	AL00787898	HOG4669	7455-0	29/11/2019	08:58:36
ATILA RODRIGUES NEPOMUCENO	AL00788383	OWT6937	7455-0	01/12/2019	00:40:25
AUGUSTO GONCALVES DOS SANTOS FIL	AL00789270	PZJ2405	7455-0	01/12/2019	13:19:04
AUGUSTO PINHO DE CASTRO	AL00787920	PYV7701	7455-0	29/11/2019	11:36:17
AURORA ANGELICA DA SILVA LIMA	AL00788004	MOQ1754	7455-0	29/11/2019	23:32:30
AUTO POSTO REFORCO LTDA	AL00788638	AFH8892	7455-0	01/12/2019	13:12:39
AUTO RICCI SA	AL00787933	FOZ9691	7455-0	29/11/2019	13:10:37
AUTOSUL FUNILARIA E PINTURA LTDA	AL00788961	HBH6554	7455-0	02/12/2019	13:49:17
AUTOSUL FUNILARIA E PINTURA LTDA	AL00788962	HBH6554	7455-0	02/12/2019	13:49:39
BANCO ITAUCARD SA	AL00788374	PUK9818	7455-0	30/11/2019	18:15:42
BARBARA PORTES ABREU LARA	AL00787868	PZZ6134	7455-0	25/11/2019	22:10:43
BEATRIZ ROCHA DE ASSIS GONCALVES	AL00788375	PYK3084	7455-0	30/11/2019	18:46:10
BENEDITO SOUZA DO NASCIMENTO	AL00789098	HCW4965	7455-0	01/12/2019	02:27:07
BENELUCIO MACEDO SANTANA	AL00788878	PUB1653	7455-0	02/12/2019	03:59:14
BENJAMIN RAFAEL H RODRIGUEZ	AB01205124	HMA7519	5541-4	21/11/2019	16:05:00
BERNARDO GUIMARAES SOARES	AL00787902	QMX1252	7455-0	29/11/2019	09:03:40
BERNARDO MARTINS D.DA CUNHA	AL00788690	OQT7992	7455-0	01/12/2019	14:49:14
BETA VAREJO DE CARNES EIRELI	AL00788658	HMR4509	7455-0	01/12/2019	13:59:55
BH MIDIA ME	AH00684492	HAR9437	5452-1	03/12/2019	12:10:00
BH RENT A CAR LTDA - ME	AL00788513	PZW8222	6050-3	01/12/2019	07:55:18
BM DISTRIBUIDORA E COMERCIO LTDA	AL00788215	OQI6528	7463-0	30/11/2019	13:29:18
BOA VISTA TRANSP DE COMB LTDA	AL00788286	PYL8817	7455-0	30/11/2019	16:35:04
BONO EXPRESS TRANSPORTE E LOGISTICA LTDA	AL00788692	JBT5C19	6050-3	01/12/2019	14:52:14
BONO EXPRESS TRANSPORTE E LOGISTICA LTDA	AL00788693	JBT1B19	6050-3	01/12/2019	14:52:19
BP TRANSPORTE EXPRESSO LTDA	AH00684619	GSW0588	7633-1	29/11/2019	10:18:00
BRASIL HIDRAULICA EIRELI	AL00788142	QUK2704	7455-0	30/11/2019	10:14:16
BRAULIO MARQUES SERVULO	AH00684649	FOA8849	5568-0	03/12/2019	10:33:00
BRENO CARDOSO DE BASTOS GARCIA	AL00788867	ISS6171	7455-0	01/12/2019	23:57:22
BRENO GOTSCHALG	AL00788525	GTK9898	7455-0	01/12/2019	08:24:33
BRENO QUEPES MARIANO	AH00685217	HCQ1056	5568-0	03/12/2019	18:53:00
BRENO WARLEY DA SILVA CAMILOZI	AL00788535	HKC2188	7455-0	01/12/2019	09:05:26
BRUNA NILMA FRAGOSO TOMAZ	AH00685208	CWQ2813	5541-4	03/12/2019	17:09:00
BRUNA NISA SILVA DO NASCIMENTO	AL00788355	PWO4124	7455-0	30/11/2019	21:38:00
BRUNA STHEFANE ALVES RODRIGUES	AL00788488	GYQ8062	7455-0	01/12/2019	07:09:46
BRUNO ALEX DA SILVA SOCORRO	AH00670715	GPR2052	6041-2	04/12/2019	09:47:00
BRUNO ARLINDO VILLA	AL00788262	GPY2651	7455-0	30/11/2019	15:28:32
BRUNO BATISTA PEREIRA	AL00788815	HBQ3623	7455-0	01/12/2019	19:21:22
BRUNO CARVALHO PALMA	AH00684545	QPK6156	5509-0	02/12/2019	14:12:00
BRUNO CESAR DE SOUZA GUIMARAES	AL00788482	HQI7287	6050-3	01/12/2019	06:54:40
BRUNO COSTA BARROS	AH00684910	HFN1699	6122-0	02/12/2019	14:59:00
BRUNO COSTA DE ALMEIDA E SILVA	AL00788418	HDU0303	7455-0	01/12/2019	03:10:51
BRUNO COSTA DE ALMEIDA E SILVA	AL00789107	HDU0303	7455-0	01/12/2019	03:27:34
BRUNO DANIEL MAGALHAES SILVA	AL00788138	OQS5713	7455-0	30/11/2019	09:45:05

"Este documento está **assinado digitalmente** nos termos da Lei Federal 11.419/2006, Medida Provisória 2.200-2/2001, Decreto 1.455/2010 e Portaria XXX. A assinatura digital cumpre a função de associar uma pessoa ou entidade a uma chave pública. Os métodos criptográficos adotados pela Prefeitura de Contagem impedem que a assinatura eletrônica seja falsificada, ou que os dados do documento sejam adulterados, tornando-os invioláveis.
Portanto, encontram-se garantidas, pela assinatura digital, a autenticidade e a inviolabilidade de todos os dados do presente DIÁRIO OFICIAL DE CONTAGEM - MG (doc)." Para outras informações www.contagem.mg.gov.br.

BRUNO LINHARES GUIMARAES	AL00789039	PUK9966	7455-0	25/11/2019	11:14:39
BRUNO MARCIO ALVES DOS SANTOS	AL00788582	HIM0484	7455-0	01/12/2019	10:56:24
BRUNO MARCIO ALVES DOS SANTOS	AL00789219	HIM0484	7455-0	01/12/2019	10:47:22
BRUNO MARIANO DE A.TEIXEIRA	AL00788077	GXS6831	7455-0	30/11/2019	07:15:54
BRUNO RODRIGO PINTO	AL00788644	NMS0956	7463-0	01/12/2019	13:22:39
BYFACILITIES MULTI-SERV.EIRELI	AL00788257	HBZ3150	7455-0	30/11/2019	15:18:31
CAMILA CAMPOS DE FREITAS	AL00788234	OPY4784	7455-0	30/11/2019	14:03:46
CAMILA FIDELIS DE OLIVEIRA	AH00684640	GAS6706	5568-0	02/12/2019	11:48:00
CAMILA PAULA DE LIMA	AL00787997	PZG8460	7455-0	29/11/2019	22:44:34
CAMILO VICENTE PANZERA MORAIS	AL00787876	HME3486	7455-0	29/11/2019	04:16:56
CARINA SILVA DE OLIVEIRA	AL00789266	PUN4902	7455-0	01/12/2019	13:14:26
CARINE TAVARES OLIVEIRA	AL00788728	HGF7035	7455-0	01/12/2019	15:59:31
CARLA ANDREA GOMES SOARES	AH00684628	HDW9402	7625-2	02/12/2019	09:06:00
CARLESSIA FERNANDA S DA COSTA	AL00789318	HCV2350	7455-0	01/12/2019	14:53:54
CARLITO ANTUNES DA SILVA	AL00788905	QOG2170	7455-0	02/12/2019	06:30:42
CARLOS ALBERTO DE O ALMEIDA	AL00788679	OPN7841	7455-0	01/12/2019	14:29:45
CARLOS ALBERTO DIAS	AL00788952	FYE9803	7455-0	02/12/2019	12:55:14
CARLOS ALEXANDRE PEREIRA	AH00684809	HEO4639	5550-0	02/12/2019	13:30:00
CARLOS ANTONIO DA CRUZ	AL00787852	GXM6374	7455-0	25/11/2019	20:26:18
CARLOS AUGUSTO PACHECO	AL00788082	PZT0418	7455-0	30/11/2019	07:23:36
CARLOS BOSCO	AL00788580	OPH8315	7455-0	01/12/2019	10:50:02
CARLOS CEZAR SOUZA TEIXEIRA	AL00789215	FPO4F32	7455-0	01/12/2019	10:39:09
CARLOS DE PAULA FREITAS	AL00787864	PVE7816	6050-3	25/11/2019	21:31:33
CARLOS EDUARDO CRUZ MENESSES	AL00788336	IAP5057	7455-0	30/11/2019	19:40:21
CARLOS EDUARDO GUERRA GROSSI	AL00789063	PZN7639	7455-0	25/11/2019	18:21:40
CARLOS EDUARDO SILVEIRA SOUZA	AL00789038	GAM8433	7455-0	25/11/2019	11:07:13
CARLOS EDUARDO VALENTIM	AL00789436	PVK3231	7463-0	01/12/2019	20:34:18
CARLOS ELISSON DE S RODRIGUES	AL00788432	BVC4400	7455-0	01/12/2019	03:57:45
CARLOS ELISSON DE S RODRIGUES	AL00788433	BVC4400	7455-0	01/12/2019	04:01:17
CARLOS FERNANDES DE CARVALHO	AL00789279	FFL9530	7455-0	01/12/2019	13:32:26
CARLOS HEITOR DE CARVALHO	AL00788819	PWW5685	6050-3	01/12/2019	19:38:47
CARLOS HENRIQUE FONSECA OLIVEIRA	AL00788750	GOL3320	7455-0	01/12/2019	16:27:29
CARLOS JOSE DE MOURA	AH00684814	GYZ4582	5550-0	03/12/2019	11:52:00
CARLOS PEDRO RIBEIRO	AL00788605	LIP4328	7455-0	01/12/2019	11:54:17
CARLOS ROBERTO VIEIRA	AL00788337	PXX9991	7455-0	30/11/2019	19:43:49
CAROLINE R DA SILVA COUTINHO	AL00788811	PYU7517	7455-0	01/12/2019	19:12:50
CASA CHANCELER LTDA	AL00788837	HAZ2333	7463-0	01/12/2019	20:55:13
CASSIA FABIANA G C DOS SANTOS	AL00789409	HLU6426	7455-0	01/12/2019	18:16:30
CASSIA REZENDE SILVA	AL00788377	GOW6909	7455-0	30/11/2019	21:17:28
CATIA APARECIDA DA C RODRIGUES	AL00789341	OLZ5340	7455-0	01/12/2019	15:43:04
CAVALCANTE S TRANSPORTES LTDA	AL00787799	HOA1856	6050-3	25/11/2019	09:12:10
CD EMBALAGENS LTDA	AL00789021	PZY3C90	7455-0	25/11/2019	05:34:46
CECILIA COELHO RAMOS	AH00685221	HKC8650	5568-0	03/12/2019	19:00:00
CELIA FERREIRA BISPO	AL00788686	OUY1624	7455-0	01/12/2019	14:41:15
CELIA RABELLO	AL00789138	QPH5007	7455-0	01/12/2019	06:28:05
CELIA ROSA DA ROCHA	AL00788784	BBT0I28	7455-0	01/12/2019	17:44:57
CELIO ANTONIO DE S NOGUEIRA	AL00789257	PHF2621	7455-0	01/12/2019	12:42:57

"Este documento está **assinado digitalmente** nos termos da Lei Federal 11.419/2006, Medida Provisória 2.200-2/2001, Decreto 1.455/2010 e Portaria XXX. A assinatura digital cumpre a função de associar uma pessoa ou entidade a uma chave pública. Os métodos criptográficos adotados pela Prefeitura de Contagem impedem que a assinatura eletrônica seja falsificada, ou que os dados do documento sejam adulterados, tornando-os invioláveis.
Portanto, encontram-se garantidas, pela assinatura digital, a autenticidade e a inviolabilidade de todos os dados do presente DIÁRIO OFICIAL DE CONTAGEM - MG (doc)." Para outras informações www.contagem.mg.gov.br.

CELIO CALVACANTE TEIXEIRA	AL00787976	GZF3814	7455-0	29/11/2019	20:39:57
CELIO COSTA CARVALHO	AL00787738	OWW2263	7455-0	01/12/2019	16:48:49
CELIO DA ROCHA	AL00789383	HDM0891	7455-0	01/12/2019	17:14:05
CELIO LUIZ DA SILVA	AL00788403	QWT9774	7455-0	01/12/2019	01:53:12
CESAR ANTONIO LOPES	AB01207497	HIO7985	7625-2	27/11/2019	09:45:00
CESAR GOMES DE MORAIS	AH00684635	BAR1486	5550-0	02/12/2019	11:16:00
CESAR LOPES DA COSTA	AL00789188	JXG8022	7463-0	01/12/2019	09:19:45
CESAR TEIXEIRA LOPES	AL00788563	OPU9573	7455-0	01/12/2019	09:57:24
CESARINA DOS SANTOS SOARES	AH00683933	GNE2752	7587-0	03/12/2019	08:37:00
CFC NOVA AVENIDA LTDA	AB01205122	OLT2115	5541-4	21/11/2019	16:41:00
CHARLES DA SILVA FREITAS	AL00788757	EEV2879	7463-0	01/12/2019	16:44:20
CHARLES PIERRE DE OLIVEIRA	AH00685216	JHJ8926	5568-0	03/12/2019	18:50:00
CHARLINGTON SOARES FERREIRA	AL00788571	QPI3693	7455-0	01/12/2019	10:24:51
CHRISTIAN RODRIGUES PAULINO	AL00788242	HIE4364	7455-0	30/11/2019	14:25:55
CILZA MARIA C GIORGINI	AL00788479	PUV9079	7455-0	01/12/2019	06:41:34
CILZA MARIA C GIORGINI	AL00789137	PUV9079	7455-0	01/12/2019	06:27:02
CINTIA GONCALVES DE MORAES	AL00788885	GTP6352	7455-0	02/12/2019	05:03:51
CIRO DE OLIVEIRA SIMOES	AL00788626	OWU3417	7455-0	01/12/2019	12:52:53
CISIOMAR ARCANJO	AL00789249	HHF0173	7455-0	01/12/2019	12:11:39
CLARICE DA PALMA ANTONIO STOFELLA	AL00788598	GBU7459	7455-0	01/12/2019	11:35:26
CLARICE DE FATIMA SILVA	AL00789118	HFW9052	7455-0	01/12/2019	04:44:36
CLAUDEMIR RATIER DE SOUZA	AL00789206	LMO9H18	7455-0	01/12/2019	10:18:34
CLAUDIA ALVES BATISTA SANTOS	AL00787702	ELR4519	7463-0	01/12/2019	13:17:03
CLAUDIA APARECIDA DA CRUZ	AL00788901	BXL9366	7455-0	02/12/2019	06:16:03
CLAUDIA EMILIA COSTA PINTO	AL00788233	HHS8696	7455-0	30/11/2019	13:55:57
CLAUDIA GOMES BROILO	AL00788506	PUO6830	7455-0	01/12/2019	07:48:22
CLAUDIA GOMES BROILO	AL00788510	PUO6830	7455-0	01/12/2019	07:50:04
CLAUDIA ROSE DE SOUSA S COSTA	AH00684648	HCS9731	5568-0	03/12/2019	10:31:00
CLAUDIA SOUZA LAURIA FIALHO	AL00788084	GVU4633	7455-0	30/11/2019	07:27:34
CLAUDINEI DE ALMEIDA C JUNIOR	AL00788719	HEX7463	7455-0	01/12/2019	15:49:41
CLAUDINEY SILVA GONCALVES	AL00787874	HCD0020	7455-0	29/11/2019	03:35:16
CLAUDIO CESAR DE AGUILAR	AL00788995	KRZ2883	7455-0	02/12/2019	20:18:40
CLAUDIO EUSTAQUIO MENDES	AL00788672	HFW9024	7455-0	01/12/2019	14:23:40
CLAUDIO FERREIRA	AL00787981	PUM5214	7455-0	29/11/2019	21:00:54
CLAUDIO HENRIQUE CAMPARA	AH00684490	HNQ6314	5843-4	03/12/2019	12:00:00
CLAUDIO JOSE BAPTISTA DE CASTRO	AL00788083	PUD3992	7455-0	30/11/2019	07:24:05
CLAUDIO JOSE ELANDE	AL00788091	AYK3394	7455-0	30/11/2019	07:58:08
CLAUDIO MAIA	AL00788505	PXC9762	7463-0	01/12/2019	07:43:27
CLAUDIO MARCELO FONTOURA	AL00789204	FLS6295	7455-0	01/12/2019	10:14:37
CLAUDIO MARQUES S. JUNIOR	AL00787807	PZS9800	7455-0	25/11/2019	11:16:05
CLAUDIO PELLENZ	AL00787810	FZG1376	7455-0	25/11/2019	11:43:28
CLEBER DE FREITAS SILVA NONATO	AL00788462	OLZ0705	7455-0	01/12/2019	05:46:46
CLEBER GONCALVES DE MORAIS JR	AL00788670	HES5261	7455-0	01/12/2019	14:21:54
CLEBER GONCALVES DE MORAIS JR	AL00788674	HES5261	7455-0	01/12/2019	14:24:10
CLEBER GUIMARAES PEREIRA	AL00789375	OZD0030	7455-0	01/12/2019	16:44:21
CLEBER PEREIRA MACHADO	AL00787757	OPJ6494	7455-0	25/11/2019	00:27:06
CLEIDE CHAGAS DE LIMA NASCIMENTO	AL00788452	JDP9619	7455-0	01/12/2019	05:21:44

"Este documento está **assinado digitalmente** nos termos da Lei Federal 11.419/2006, Medida Provisória 2.200-2/2001, Decreto 1.455/2010 e Portaria XXX. A assinatura digital cumpre a função de associar uma pessoa ou entidade a uma chave pública. Os métodos criptográficos adotados pela Prefeitura de Contagem impedem que a assinatura eletrônica seja falsificada, ou que os dados do documento sejam adulterados, tornando-os invioláveis.
Portanto, encontram-se garantidas, pela assinatura digital, a autenticidade e a inviolabilidade de todos os dados do presente DIÁRIO OFICIAL DE CONTAGEM - MG (doc)." Para outras informações www.contagem.mg.gov.br.

CLEIDIMIR VASCONCELOS REIS	AH00670711	PZG6674	6041-2	04/12/2019	09:29:00
CLEIDSON INACIO ROSA	AL00788221	GQY6162	7455-0	30/11/2019	13:39:19
CLEITON HENRIQUE DE MENDONCA	AL00787835	OWS3272	7463-0	25/11/2019	17:01:01
CLENIO ANTONIO DOS SANTOS	AL00787753	KCR8563	7455-0	01/12/2019	21:10:35
CM SERVICOS DE REBOQUE LTDA ME	AL00788373	HBZ4586	7463-0	30/11/2019	15:31:13
COMERCIAL DE VIDROS SILVA EIRELI	AL00788933	QWS3238	7455-0	02/12/2019	11:36:36
COMERCIO E TRANSPORTES CONSTANZI LTDA EP	AL00787722	MGE5815	7455-0	01/12/2019	15:10:29
COMPANHIA DE LOCACAO DAS AMERICAS	AL00788224	PYK8514	7455-0	30/11/2019	13:42:14
COMPANHIA MINEIRA DE ELETRIFICAC	AL00788971	PXV9993	7455-0	02/12/2019	15:08:11
CONCEICAO DE FATIMA A. ZERLOTINI	AL00788280	PXS3082	7455-0	30/11/2019	16:25:17
CONRADO DUARTE MAROTTA	AL00789190	QWX2878	7455-0	01/12/2019	09:23:12
CONSTRUTORA CONSTROY MOYSES LTDA	AH00683934	PXL0070	7587-0	03/12/2019	08:41:00
CONSTRUTORA MODERNA INCOR EIRELE	AL00789387	QWR7700	7455-0	01/12/2019	17:21:02
COOP CRED L A DA R V SICOOB CRED	AL00788569	PUW4650	7455-0	01/12/2019	10:22:04
COOP DE TRANSP ROD TRANSCOMINAS	AL00788833	PVV8228	7455-0	01/12/2019	20:34:47
CORAC LOCADORA DE VEICULOS LTDA	AL00789157	GDC6752	7455-0	01/12/2019	07:45:28
CORPO DE BOMBEIROS MILITAR DE M G	AL00789394	HNH1112	7455-0	01/12/2019	17:38:01
CORPO DE BOMBEIROS MILITAR DE MI	AL00788703	QMV0316	7471-0	01/12/2019	15:04:36
CRISLANE LUDMILA SANTANA MOURA	AL00789080	GXK0908	7455-0	25/11/2019	22:48:08
CRISTIANA AMBROSIA ANDRE	AL00788431	ORG0007	7463-0	01/12/2019	03:56:55
CRISTIANE ALVES DE O FERREIRA	AL00788478	PYY3565	7455-0	01/12/2019	06:41:11
CRISTIANE COSTA ALVES BARBOSA	AL00788481	HEJ8167	7455-0	01/12/2019	06:44:10
CRISTIANE PEREIRA DA SILVA	AL00787687	PUS9687	7455-0	01/12/2019	11:26:34
CRISTIANE SILVA SANTOS DE SOUZA	AL00787851	DMX7539	7463-0	25/11/2019	20:26:11
CRISTIANO A SILVA RIBEIRO	AL00788856	HAH1811	7455-0	01/12/2019	08:24:55
CRISTIANO CECILIO DE ARAUJO	AB01205140	OPU1159	5541-7	27/11/2019	08:50:00
CRISTIANO DOS REIS SIQUEIRA	AH00684711	PUB6509	5541-3	02/12/2019	12:11:00
CRISTIANO NOGUEIRA JUSTO	AL00788567	HKK8472	7455-0	01/12/2019	10:09:45
CRISTOPHER DOS SANTOS NEVES	AL00788426	IRR4092	7455-0	01/12/2019	03:42:42
CS BRASIL FROTAS LTDA	AH00670712	QPG3134	6041-2	04/12/2019	09:38:00
CS BRASIL FROTAS LTDA	AL00788390	QPO0425	7463-0	01/12/2019	01:07:35
CS BRASIL FROTAS LTDA	AL00788391	QPO0425	7463-0	01/12/2019	01:08:42
CS BRASIL FROTAS LTDA	AL00788395	QPO0425	7463-0	01/12/2019	01:12:47
CS BRASIL FROTAS LTDA	AL00788407	QPU1338	7455-0	01/12/2019	02:04:03
CS BRASIL FROTAS LTDA	AL00788408	QPU1338	7463-0	01/12/2019	02:07:08
CS BRASIL FROTAS LTDA	AL00788523	QUH3173	7463-0	01/12/2019	08:22:05
CS BRASIL FROTAS LTDA	AL00788524	QUH3173	7471-0	01/12/2019	08:23:26
CS BRASIL FROTAS LTDA	AL00788694	QPK2206	7471-0	01/12/2019	14:56:48
CS BRASIL FROTAS LTDA	AL00788700	QPK2223	7463-0	01/12/2019	15:02:03
CS BRASIL FROTAS LTDA	AL00788701	QPK2206	7463-0	01/12/2019	15:02:12
CS BRASIL FROTAS LTDA	AL00788706	QPK2209	7471-0	01/12/2019	15:08:50
CS BRASIL FROTAS LTDA	AL00788737	QPK2196	7463-0	01/12/2019	16:07:41
CS BRASIL FROTAS LTDA	AL00788836	QPK2428	7463-0	01/12/2019	20:54:01
CS BRASIL FROTAS LTDA	AL00788838	QPK2428	7471-0	01/12/2019	20:55:22
CS BRASIL FROTAS LTDA	AL00789090	QPO0425	7463-0	01/12/2019	01:08:19
CS BRASIL FROTAS LTDA	AL00789091	QPO0425	7463-0	01/12/2019	01:10:55
CS BRASIL FROTAS LTDA	AL00789134	QOY7647	7455-0	01/12/2019	06:18:38

"Este documento está **assinado digitalmente** nos termos da Lei Federal 11.419/2006, Medida Provisória 2.200-2/2001, Decreto 1.455/2010 e Portaria XXX. A assinatura digital cumpre a função de associar uma pessoa ou entidade a uma chave pública. Os métodos criptográficos adotados pela Prefeitura de Contagem impedem que a assinatura eletrônica seja falsificada, ou que os dados do documento sejam adulterados, tornando-os invioláveis.
Portanto, encontram-se garantidas, pela assinatura digital, a autenticidade e a inviolabilidade de todos os dados do presente DIÁRIO OFICIAL DE CONTAGEM - MG (doc)." Para outras informações www.contagem.mg.gov.br.

CS BRASIL FROTAS LTDA	AL00789320	QPK2206	7471-0	01/12/2019	14:58:58
CS BRASIL FROTAS LTDA	AL00789325	QPK2209	7455-0	01/12/2019	15:05:23
CS BRASIL FROTAS LTDA	AL00789430	QPK2428	7471-0	01/12/2019	20:06:19
CYNTHIA DAS DORES DE CASTRO	AH00668914	KKT1519	5550-0	03/12/2019	20:12:00
D LUCCA BISCOITOS FINOS	AL00789213	AVE3881	7455-0	01/12/2019	10:31:42
DAGOBERTO MOREIRA DE QUEIROZ	AL00787993	HNQ9940	7463-0	29/11/2019	22:12:24
DAISY STEPHANIE OLIVEIRA MELO	AL00788205	OPM8993	7455-0	30/11/2019	13:04:10
DALMO CAMPOS RIBEIRO	AL00788002	QWU2894	7455-0	29/11/2019	23:20:01
DALTON MELLO MOREIRA	AL00788217	OLY0443	7455-0	30/11/2019	13:29:25
DANIEL ALVES DA SILVA	AL00787816	HND8606	7455-0	25/11/2019	13:07:37
DANIEL DE SOUZA OLIVEIRA	AL00788207	HFX1406	7455-0	30/11/2019	13:11:21
DANIEL DOS SANTOS ANDRADE	AH00685214	OLT3873	5550-0	03/12/2019	18:42:00
DANIEL ELIEZER SC DE OLIVEIRA	AB01205137	OQE9629	5509-0	21/11/2019	13:07:00
DANIEL FILLIPE SOARES SANTOS	AH00684647	HFD6318	5550-0	03/12/2019	10:23:00
DANIEL GOMES DOS SANTOS	AH00684540	NYG8877	5452-1	02/12/2019	13:28:00
DANIEL JANUARIO CRUZ	AL00787818	QNN0201	7463-0	25/11/2019	13:49:39
DANIEL LEOPOLDO LAGE	AL00787988	HBL8793	7455-0	29/11/2019	21:59:10
DANIEL LUCAS LIMA	AL00788252	OLR5309	7455-0	30/11/2019	14:51:37
DANIEL MENDES BARBOSA	AL00787791	IUL3003	6050-3	25/11/2019	05:57:06
DANIELA APARECIDA G SANTANA	AL00789382	OWZ9245	7455-0	01/12/2019	17:12:13
DANIELA BEZERRA DE A LANTYER	AL00789227	JKM7428	7455-0	01/12/2019	11:13:42
DANIELA DOS SANTOS MACHADO	AL00789416	GZN8510	7455-0	01/12/2019	19:13:27
DANIELA SALES LEAO FROES	AL00787968	PXV3833	5673-2	29/11/2019	19:19:30
DANILO EFIGENIO CARIAS	AL00788001	MYD2269	7455-0	29/11/2019	23:18:29
DANILO LIBERIO DA SILVA	AL00787682	QQF5634	7455-0	01/12/2019	11:07:59
DARCI CAMPOLINA	AL00788739	HKC3926	5673-2	01/12/2019	16:08:05
DARLENE BRUNA BARBOSA	AL00788788	OLU1286	7455-0	01/12/2019	17:54:19
DARLIANE GONCALVES PINHEIRO	AL00787873	GPI0069	7455-0	29/11/2019	03:07:32
DAVID ADRIANO ALMEIDA DOS SANTOS	AL00788413	HJI1424	7455-0	01/12/2019	02:40:53
DAVIDSON BATISTA DE SOUZA	AB01203914	QUR0935	5568-0	27/11/2019	15:30:00
DAYANE ARAUJO DIAS	AH00684721	DNB8765	7587-0	03/12/2019	08:37:00
DAYANNE THAIS DE OLIVEIRA ALMEIDA	AL00787774	CYF6763	7455-0	25/11/2019	02:51:45
DEBORA DA ROSA GOMES	AL00788204	QON9633	7455-0	30/11/2019	13:01:25
DEBORA SILVA ALELUIA	AH00682161	HGR7642	5185-1	02/12/2019	09:35:00
DECIO STAINE DE MEDEIROS	AL00788487	HKC4237	7463-0	01/12/2019	07:07:32
DEINER PAULO GOMES	AL00787887	HLB1098	7455-0	29/11/2019	07:28:21
DEIVIS RICLEY AMORIM	AL00788409	HID6110	7463-0	01/12/2019	02:07:35
DEIVIS RICLEY AMORIM	AL00788852	HID6110	7455-0	01/12/2019	02:06:31
DEIVISSON SOUZA DE FREITAS	AL00787694	GQA1984	7455-0	01/12/2019	12:35:48
DELIEL POTO DOS SANTOS	AL00789302	HCI4353	7455-0	01/12/2019	14:13:10
DELIENE CONCEICAO DE FARIA	AH00684541	QNZ4788	5452-1	02/12/2019	13:39:00
DELTA REC EM L ENERGIZADAS LTDA	AB01203916	JFG9666	7633-1	25/11/2019	09:45:00
DELTON ALVES DE OLIVEIRA	AL00788926	QNA1190	7455-0	02/12/2019	10:11:59
DELVELANE RODRIGUES DOS S ROSA	AL00787891	GUR7943	7455-0	29/11/2019	07:55:34
DEMETRIO ALEXANDRE FERREIRA	AL00789025	QUT1102	7455-0	25/11/2019	05:54:05
DENILDO GOMES DA SILVA	AL00788715	NYG9019	7455-0	01/12/2019	15:39:49
DENILSON RODRIGUES LIMA	AL00788814	HBJ2607	7455-0	01/12/2019	19:21:08

"Este documento está **assinado digitalmente** nos termos da Lei Federal 11.419/2006, Medida Provisória 2.200-2/2001, Decreto 1.455/2010 e Portaria XXX. A assinatura digital cumpre a função de associar uma pessoa ou entidade a uma chave pública. Os métodos criptográficos adotados pela Prefeitura de Contagem impedem que a assinatura eletrônica seja falsificada, ou que os dados do documento sejam adulterados, tornando-os invioláveis.
Portanto, encontram-se garantidas, pela assinatura digital, a autenticidade e a inviolabilidade de todos os dados do presente DIÁRIO OFICIAL DE CONTAGEM - MG (doc)." Para outras informações www.contagem.mg.gov.br.

DENILSON VILELA DE OLIVEIRA	AL00788732	PVY7960	7455-0	01/12/2019	16:04:57
DENIR ALVES FERREIRA	AL00788928	PVN2618	7455-0	02/12/2019	10:38:27
DENIS JUNIO DE PAULA DA SILVA	AL00789226	OPU3447	7463-0	01/12/2019	11:10:03
DENISE CONCEICAO SOARES	AL00788326	PVS2989	7455-0	30/11/2019	18:26:03
DENISE ELIZABETH ALVIM MARTINS	AL00789351	PWM2783	7455-0	01/12/2019	16:00:22
DENISE GOMES FERREIRA	AB01207496	GZE0422	5541-3	27/11/2019	08:52:00
DENISE JOSE DA SILVA	AH00668675	HAB2704	5550-0	04/12/2019	11:21:00
DENISE M SANTOS 08247421682	AL00788705	HLJ7820	7455-0	01/12/2019	15:06:30
DENISE MOREIRA COTRIM DA ROCHA	AB01205123	OWX4140	5541-4	21/11/2019	16:00:00
DENISE SIMAO GOMES ANDRADE	AL00788930	PUI0639	7455-0	02/12/2019	10:55:56
DENIZE APARECIDA BEZERRA	AL00788754	GZH7548	7455-0	01/12/2019	16:39:11
DENNY MARTINS OLIVEIRA	AL00788256	GNM8022	7455-0	30/11/2019	15:08:45
DEONICE CABRAL NORONHA	AL00789211	DKQ0160	7455-0	01/12/2019	10:26:15
DEPOSITO MINEIRO LTDA	AL00788236	PUH3636	7455-0	30/11/2019	14:05:29
DERCILIO DE SOUSA COUTINHO	AL00787747	NYG1944	7455-0	01/12/2019	18:58:08
DERNADETE ESTEVES CARDOSO	AH00675625	PYS8274	5541-1	03/12/2019	17:17:00
DEYSILANE APARECIDA FELIPE	AL00788992	OQO7628	7455-0	02/12/2019	19:49:24
DEYVISON SILVINO DIAS	AL00789032	HKI9712	7455-0	25/11/2019	08:19:07
DEYVSON BRUNO SANTOS SILVA	AL00788844	LOJ6165	7455-0	01/12/2019	21:05:47
DHESSYCA MARA GUIMARAES DA SILVA	AL00788738	OLT5210	7455-0	01/12/2019	16:07:46
DIEGO APARECIDO DE AMORIM	AL00787812	MWU2721	5673-2	25/11/2019	12:05:38
DIEGO ELIESER CAMPOS	AL00788879	QQD1286	7455-0	02/12/2019	04:02:49
DIEGO PAULO GOMES	AL00787787	HJG4039	7455-0	25/11/2019	04:50:52
DIEGO RIBEIRO ALVES	AL00787983	QMW5006	7455-0	29/11/2019	21:15:07
DIEGO SOUZA SILVA	AL00788307	JNL0849	7455-0	30/11/2019	17:21:56
DIEGO STEINBERG	AH00684557	PYX3570	5568-0	03/12/2019	14:14:00
DIMAS DANIEL BARBOSA	AL00788512	JZN5236	6050-3	01/12/2019	07:53:39
DIMAS WILLIAM SOARES	AL00788584	HGS2958	7455-0	01/12/2019	10:58:55
DINOGAS LTDA	AL00789414	OLY6670	7455-0	01/12/2019	18:57:56
DIOGENES DA CRUZ DE OLIVEIRA - C	AL00788264	QOC9206	7463-0	30/11/2019	15:31:46
DIOGO DANIEL PEREIRA DOS SANTOS	AL00787960	HGS6694	7455-0	29/11/2019	16:06:48
DIOLINO MAGALHAES FILHO	AL00788796	GWL7977	7455-0	01/12/2019	18:10:08
DIONES MARCOS SODRE FERREIRA	AL00787846	GWA8287	6050-3	25/11/2019	20:01:50
DIRCEU ANTONIO DOS SANTOS	AB01207498	OLY8680	5568-0	27/11/2019	11:30:00
DIRCEU MAIA DE SOUZA	AL00787737	HIQ3718	7455-0	01/12/2019	16:45:48
DIRCEU MAIA DE SOUZA	AL00788552	HIQ3718	7455-0	01/12/2019	09:35:10
DIRCEU MAIA DE SOUZA	AL00788869	HIQ3718	7455-0	02/12/2019	01:49:39
DIVINO FAUSTO DE OLIVEIRA	AL00788669	QNJ6891	7455-0	01/12/2019	14:19:40
DIVINO ROSA	AL00788717	HDP0442	7455-0	01/12/2019	15:43:48
DJALMA JACINTO FERREIRA	AL00788239	PVQ3134	7455-0	30/11/2019	14:11:58
DJALMA SILVESTRE ELOI	AL00789182	HGJ5471	7455-0	01/12/2019	09:03:04
DMA DISTRIBUIDORA S/A	AL00787827	OWR8380	7455-0	25/11/2019	15:31:19
DN TRANSPORTES RODOVIARIOS LTDA	AL00787946	IPM6235	7455-0	29/11/2019	13:56:59
DOMINGOS DE ARAUJO LIMA NETO	AL00788558	PZQ6603	7455-0	01/12/2019	09:44:25
DOMINGOS DE FATIMA GONCALVES DA SILVA	AL00788039	OEQ9702	7455-0	30/11/2019	04:37:02
DORACI MACHADO COELHO	AL00787760	GRZ0587	7471-0	25/11/2019	01:11:41
DORIS DAY MENDES DA SILVA	AL00788342	OPS5375	7455-0	30/11/2019	20:25:27

"Este documento está **assinado digitalmente** nos termos da Lei Federal 11.419/2006, Medida Provisória 2.200-2/2001, Decreto 1.455/2010 e Portaria XXX. A assinatura digital cumpre a função de associar uma pessoa ou entidade a uma chave pública. Os métodos criptográficos adotados pela Prefeitura de Contagem impedem que a assinatura eletrônica seja falsificada, ou que os dados do documento sejam adulterados, tornando-os invioláveis.
Portanto, encontram-se garantidas, pela assinatura digital, a autenticidade e a inviolabilidade de todos os dados do presente DIÁRIO OFICIAL DE CONTAGEM - MG (doc)." Para outras informações www.contagem.mg.gov.br.

DOUGLAS ALVES DE LIMA	AL00789444	OQQ8819	7455-0	01/12/2019	22:02:12
DOUGLAS ANDRADE WERNECK	AL00788017	OWX7948	7455-0	30/11/2019	00:40:59
DOUGLAS CEZAR DUTRA	AH00684552	OOW9207	5738-0	03/12/2019	12:32:00
DOUGLAS CEZAR DUTRA	AL00789348	AWD5234	7463-0	01/12/2019	15:56:21
DOUGLAS DE PAULA	AL00788054	PUJ2595	7455-0	30/11/2019	05:55:29
DOUGLAS GUILHERMINO DE OLIVEIRA	AL00787918	GYD5421	7455-0	29/11/2019	11:29:38
DUARTE ALVES DE SANTANA	AL00788315	HGM0797	7455-0	30/11/2019	17:31:57
DULCINEIDE ALVES GUILHERME	AL00789164	PBP3366	7455-0	01/12/2019	08:18:54
DURCELINA D A GOMES DE OLIVEIRA	AL00788493	NYC8066	7455-0	01/12/2019	07:19:14
DUSNELDA GONCALVES DE SOUZA	AL00788600	OWR1847	7455-0	01/12/2019	11:37:47
ECOTRANS TRANSP DE CARGAS EIRELI	AL00788425	QUS5190	7463-0	01/12/2019	03:42:09
EDEILSON CAETANO DE SOUZA	AL00789238	GOU5849	7455-0	01/12/2019	11:42:19
EDELSON CAMPOS DO CARMO ME	AH00684652	OQE9781	5550-0	03/12/2019	14:08:00
EDER ALVES JARDIM	AL00787739	GUI3366	7455-0	01/12/2019	16:50:44
EDER AUGUSTO CAMPOS	AH00684807	OLQ8800	7633-1	02/12/2019	12:01:00
EDER LUIZ CARNEIRO	AL00788618	HJB2808	7455-0	01/12/2019	12:26:32
EDER MACHADO MOREIRA PONTES	AL00788994	PVY9148	7455-0	02/12/2019	20:05:40
EDERSON FROES DOS SANTOS	AL00788457	GWJ9339	7455-0	01/12/2019	05:32:52
EDESIO MOREIRA DE OLIVEIRA	AH00668913	HNE8264	5550-0	03/12/2019	20:10:00
EDILENE CORREIA NETO SILVA	AL00789225	PXF8618	7455-0	01/12/2019	11:08:48
EDILSON ARAUJO ARCANJO	AL00788566	GZD5671	7455-0	01/12/2019	10:07:05
EDILSON BARBOSA DA SILVA	AL00788556	OPL9249	7463-0	01/12/2019	09:43:14
EDIMAR DAVINO CARVALHO BARRETO	AL00789207	OQZ6548	7455-0	01/12/2019	10:21:20
EDINALDO ALBERT MIGUEL	AL00787781	HCC9985	7455-0	25/11/2019	03:44:12
EDIVANIA DE ANDRADE OLIVEIRA	AL00788290	NYC2487	7455-0	30/11/2019	16:39:46
EDMAR ANTONIO DE FARIA	AL00788790	FET5155	7455-0	01/12/2019	17:59:04
EDMAR AUGUSTO DO NASCIMENTO	AL00789322	QNY3779	7455-0	01/12/2019	15:01:52
EDMAR AUGUSTO DO NASCIMENTO	AL00789441	QNY3779	7455-0	01/12/2019	21:01:35
EDMAR CORDOVAL BRANDAO JUNIOR	AL00788827	PXX5122	5673-2	01/12/2019	20:08:51
EDMAR MARCELO DA ROCHA	AL00788267	LLQ2596	7455-0	30/11/2019	15:42:42
EDMILSON MARQUES DE OLIVEIRA	AL00788058	HNN8051	7455-0	30/11/2019	06:08:08
EDMUNDO ESTEVAM DE OLIVEIRA	AL00788976	BOG3300	7455-0	02/12/2019	16:00:54
EDNA DE FATIMA DA SILVA ROCHA	AL00788094	HML5693	7455-0	30/11/2019	08:06:46
EDNALDO ALVES FERREIRA	AL00789448	NKR3669	7463-0	01/12/2019	22:53:50
EDNO BENTO DE OLIVEIRA	AL00788159	HCJ7161	7455-0	30/11/2019	11:02:34
EDSON ANTONIO DE ASSIS	AH00685223	PVD4920	5568-0	03/12/2019	19:04:00
EDSON DA CONCEICAO GONCALVES	AL00787686	HNQ6058	7455-0	01/12/2019	11:25:41
EDSON DE OLIVEIRA	AL00789194	HJZ6243	7455-0	01/12/2019	09:48:39
EDSON DE PAULA E SOUZA	AL00788718	QWY6562	7455-0	01/12/2019	15:43:58
EDSON JOSE DE MOURA	AL00788285	HKR7144	7455-0	30/11/2019	16:34:28
EDSON NAVES DINIZ	AL00787819	GVX2427	7455-0	25/11/2019	14:57:02
EDUARDO AUGUSTO ROSA	AL00788344	HIK2360	7455-0	30/11/2019	20:38:52
EDUARDO DAHER	AL00787947	HFX9958	7455-0	29/11/2019	14:01:37
EDUARDO DE O B QUEIROZ FONTES	AL00788436	PWQ5406	7463-0	01/12/2019	04:15:32
EDUARDO DE OLIVEIRA MARTINS	AL00787802	PWW4692	7463-0	25/11/2019	10:02:30
EDUARDO GUIMARAES CAMARA	AL00788573	ODN1122	7455-0	01/12/2019	10:29:37
EDUARDO JUNIOR MORAIS PEDROSA	AL00789319	OWM9904	7455-0	01/12/2019	14:58:03

"Este documento está **assinado digitalmente** nos termos da Lei Federal 11.419/2006, Medida Provisória 2.200-2/2001, Decreto 1.455/2010 e Portaria XXX. A assinatura digital cumpre a função de associar uma pessoa ou entidade a uma chave pública. Os métodos criptográficos adotados pela Prefeitura de Contagem impedem que a assinatura eletrônica seja falsificada, ou que os dados do documento sejam adulterados, tornando-os invioláveis.
Portanto, encontram-se garantidas, pela assinatura digital, a autenticidade e a inviolabilidade de todos os dados do presente DIÁRIO OFICIAL DE CONTAGEM - MG (doc)." Para outras informações www.contagem.mg.gov.br.

EDUARDO LUIZ DE MENDONCA	AH00677057	HNS9258	5550-0	03/12/2019	20:04:00
EDUARDO MOCO PERES	AL00789272	HJP8020	7455-0	01/12/2019	13:19:54
EDUARDO ORFANO	AL00787911	HGR9652	7455-0	29/11/2019	10:58:18
EDUARDO RODRIGO DE SOUSA	AL00787869	HLN2168	7455-0	25/11/2019	22:12:27
EDVALDO PEREIRA DIAS	AL00788411	FZH7818	7455-0	01/12/2019	02:30:52
EDWALDO FRANCISCO DA SILVA	AL00788405	HHB0522	7455-0	01/12/2019	02:02:49
EDWALDO FRANCISCO DA SILVA	AL00788414	HHB0522	7455-0	01/12/2019	02:43:34
ELAINE APARECIDA CASSIMIRO	AH00684558	PVD0485	5185-1	03/12/2019	14:16:00
ELAINE CRISTINA DE JESUS SANTOS	AL00789373	CJB1466	7455-0	01/12/2019	16:39:53
ELAINE CRISTINA TAKAHASHI	AL00789338	KJU9199	7463-0	01/12/2019	15:38:12
ELAINE DE OLIVEIRA SANTOS	AH00682162	PZJ8718	5207-0	02/12/2019	08:42:00
ELAS PARTICIPACOES LTDA	AL00788826	PWF3499	7455-0	01/12/2019	19:58:57
ELBA MELO FRANCO	AL00788295	QNQ0576	7455-0	30/11/2019	16:51:54
ELCIO CARLOS DO NASCIMENTO	AL00788424	OPI3529	7455-0	01/12/2019	03:41:24
ELCIO JOSE DE ANDRADE SILVA	AL00789127	HJF3476	7455-0	01/12/2019	05:53:35
ELCIO PEREIRA	AL00788177	HCF1877	7463-0	30/11/2019	11:52:18
ELCON CONFECCOES LTDA	AL00787892	DBG7911	7455-0	29/11/2019	08:07:22
ELDORADO COM DE PROD ALIM LTDA	AH00683684	OLP7265	5550-0	03/12/2019	15:08:00
ELENICE RODRIGUES DA SILVA	AL00788319	GOH1721	7455-0	30/11/2019	17:47:30
ELETRICA E HIDRAULICA MIRO LTDA	AL00787691	PYU0537	7455-0	01/12/2019	12:15:26
ELEUSA RODRIGUES CORREIA	AL00789210	GCR1638	7455-0	01/12/2019	10:26:14
ELI DE SOUZA	AL00788209	HFN4254	7455-0	30/11/2019	13:16:25
ELIANA MARIA DOS ANJOS SILVA	AL00789152	OQL5966	7455-0	01/12/2019	07:27:27
ELIANE CRISTINA GOBBI DOS SANTOS	AL00787777	GJK6156	7463-0	25/11/2019	03:20:10
ELIANE CRISTINA GOBBI DOS SANTOS	AL00787778	GJK6156	7455-0	25/11/2019	03:21:32
ELIAS ALVES DE OLIVEIRA	AL00788043	OWN5900	7455-0	30/11/2019	04:50:45
ELIAS DE SOUZA BERTUNES	AL00789395	GIM5581	7471-0	01/12/2019	17:38:21
ELIAS PASCOAL DA COSTA	AL00789347	DYF5384	7455-0	01/12/2019	15:53:40
ELIAS RODRIGUES	AL00789203	EGV7910	7455-0	01/12/2019	10:14:24
ELICA JULIANA CORDEIRO SANTANA	AH00684717	EFZ5033	7587-0	03/12/2019	07:51:00
ELISA APARECIDA DOS SANTOS	AL00788151	PVY9862	7455-0	30/11/2019	10:37:32
ELISA DE QUEIROZ DELFINO	AL00788629	QNR3384	7455-0	01/12/2019	12:57:48
ELITE CARGAS LTDA	AL00788029	IAH8311	7455-0	30/11/2019	01:40:22
ELIZA PAIVA REZENDE E SOUZA	AL00788662	OOW6991	7455-0	01/12/2019	14:04:49
ELIZABETH COSTA	AB01205138	OQM3995	5509-0	21/11/2019	17:40:00
ELIZABETH APARECIDA S JANUARIO	AL00788372	GTI2492	7455-0	30/11/2019	13:01:28
ELIZANGELA DE OLIVEIRA RODRIGUES	AL00787690	GYG5765	7455-0	01/12/2019	11:34:30
ELIZANGELA GERALDA ARANTES	AL00788565	HKD6161	7455-0	01/12/2019	10:06:24
ELLEN APARECIDA COSTA ALPINO	AL00789248	OPO3773	7455-0	01/12/2019	12:11:18
ELLEN MARQUES DOS SANTOS	AL00788902	QOI1386	7455-0	02/12/2019	06:23:49
ELMANY PEDRO ALVES	AL00787748	PWL0207	7455-0	01/12/2019	19:01:36
ELMAR DA SILVA REZENDE	AH00684655	OPX9298	5738-0	03/12/2019	14:26:00
ELOIR DOMINGUES CAIXETA	AL00789142	PUX4519	7455-0	01/12/2019	06:54:08
ELOIZA MARIA SILVA OLIVEIRA	AL00788200	GUA5456	7455-0	30/11/2019	12:50:28
ELVECIO LUIZ DE ANDRADE	AB01205190	NVN2186	5541-4	27/11/2019	12:45:00
ELY INEZ DA SILVA	AL00787756	NPF2349	7455-0	25/11/2019	00:26:58
ELZA LACERDA DE LIMA	AL00787727	GPF8140	7455-0	01/12/2019	15:31:59

"Este documento está **assinado digitalmente** nos termos da Lei Federal 11.419/2006, Medida Provisória 2.200-2/2001, Decreto 1.455/2010 e Portaria XXX. A assinatura digital cumpre a função de associar uma pessoa ou entidade a uma chave pública. Os métodos criptográficos adotados pela Prefeitura de Contagem impedem que a assinatura eletrônica seja falsificada, ou que os dados do documento sejam adulterados, tornando-os invioláveis.
Portanto, encontram-se garantidas, pela assinatura digital, a autenticidade e a inviolabilidade de todos os dados do presente DIÁRIO OFICIAL DE CONTAGEM - MG (doc)." Para outras informações www.contagem.mg.gov.br.

EMANUEL ASSE DA SILVA	AL00788269	OWW9894	6050-3	30/11/2019	15:49:29
EMERSON LEONARDO SIMAO	AL00788245	LMA7506	7463-0	30/11/2019	14:33:36
EMERSON MOREIRA CLEMENTE	AL00788516	GRZ6908	7455-0	01/12/2019	08:04:02
EMERSON PEREIRA MAIA	AL00789059	HBL9285	5673-2	25/11/2019	16:38:25
EMERSON ROBERTO ALVARES DIAS	AH00667260	HHT5294	5819-6	02/12/2019	07:35:00
EMILSON SOARES COTA	AH00670701	HIP4991	5185-1	04/12/2019	07:12:00
EMMANUEL CARVALHO DORNELAS	AL00788882	FUS2419	7455-0	02/12/2019	04:29:54
EMPREENDIMENTOS VIA FACIL LTDA M	AL00788988	QOQ4059	7455-0	02/12/2019	17:41:08
EMPRESA IRMAOS TEIXEIRA LTDA	AL00788906	GXA7677	7455-0	02/12/2019	06:33:55
EMPRESA SANTA MARIA LTDA	AL00787980	GVQ6086	5673-2	29/11/2019	20:59:45
EMPRESA SAO GONCALO LTDA	AL00787973	HMV4009	5673-2	29/11/2019	20:33:05
ENES CONSULTORIA E AUTING LTDA	AL00789037	HNW3807	7455-0	25/11/2019	10:45:50
ENGELS RODRIGUES CAMPOLINAME	AL00788274	PWK0112	7455-0	30/11/2019	16:00:12
ERENITO DA SILVA VENTURA	AL00788240	NXX2903	7455-0	30/11/2019	14:15:54
ERIANE MIRANDA XAVIER	AL00788490	HNP9191	7455-0	01/12/2019	07:13:57
ERICA CORDEIRO VIEIRA XISMENDES	AL00788635	HCY4400	7455-0	01/12/2019	13:09:50
ERICA DE CASSIA OLIVEIRA	AL00788467	PYN6176	7455-0	01/12/2019	06:08:05
ERICA ELIENE RIBEIRO SOARES	AL00788062	PWS7868	7463-0	30/11/2019	06:19:15
ERIK APARECIDO VIEIRA GARCIA	AL00789398	HIH2216	7455-0	01/12/2019	17:43:10
ERNANE ALVES MARTINS	AL00789072	HGR4592	7455-0	25/11/2019	20:57:12
ERNANE DA LUZ FERREIRA	AL00789146	HLR8869	7455-0	01/12/2019	07:04:16
ERNANE DA SILVA MARTINS	AL00788399	HMJ9310	7455-0	01/12/2019	01:35:17
ERNANI ALVES COSTA JUNIOR	AH00685331	OPZ0703	5452-1	03/12/2019	14:22:00
ERNESTO GONTIJO AGUIAR	AL00789326	BAV6931	7455-0	01/12/2019	15:06:42
ESCON - ENG, SANEAMENTO E CONSTR	AH00684555	QQE8429	5568-0	03/12/2019	13:42:00
ESCON - ENG, SANEAMENTO E CONSTR	AH00684651	QQE8429	5550-0	03/12/2019	13:26:00
ESPONTANEA COMUNICACAO EIRELI-ME	AL00787843	EUP8309	7455-0	25/11/2019	19:27:41
ESTER ADRIANO FERREIRA	AL00788631	OOX0891	7455-0	01/12/2019	13:01:57
EUDES FELIPE DA SILVA	AL00789083	PVH5426	7463-0	25/11/2019	23:05:49
EUGENIO GUIMARAES CALAZANS	AL00788292	PWE9768	7455-0	30/11/2019	16:42:57
EUGENIO SOUZA E SILVA	AL00787895	CSU5257	7455-0	29/11/2019	08:40:33
EULER JOSE FERNANDES	AL00788246	OWM5479	7455-0	30/11/2019	14:34:07
EUMARTUR LTDA	AL00787882	PVS5910	7455-0	29/11/2019	06:09:48
EUNICE ALVES ZIDIRICH	AL00788385	PXM0176	7455-0	01/12/2019	01:01:27
EUNICE APARECIDA DE ARAUJO SALES	AL00789384	PYG3172	7455-0	01/12/2019	17:15:07
EUSEMEIRE ALVES E S.H.PADULA	AH00685212	HAM6035	5568-0	03/12/2019	18:38:00
EVANDO AIRES MOTTA	AL00788268	HHX6332	7455-0	30/11/2019	15:49:09
EVANDO AIRES MOTTA	AL00788832	HHX6332	7455-0	01/12/2019	20:34:39
EVANILDO DE OLIVEIRA	AL00788013	GQY8961	7455-0	29/11/2019	23:56:28
EXPERT EQUIPAMENTOS ELET LTDA ME	AB01207183	PUA3258	5568-0	27/11/2019	16:24:00
EXPRESSO OCIDENTAL LOG. INT.LTDA	AL00788785	HHK5288	6050-3	01/12/2019	17:45:38
EZEQUIEL DA SILVA	AL00787903	OWX8134	7455-0	29/11/2019	09:12:28
FABIAN ANDRES GARZON ROTAVISTA	AL00788740	HHV9505	7455-0	01/12/2019	16:10:05
FABIANA BRETAS DE OLIVEIRA	AL00788197	GVQ6345	7455-0	30/11/2019	12:37:00
FABIANA GARCIA	AL00787837	PUM6855	7455-0	25/11/2019	17:19:39
FABIANA MOREIRA CAMPOS	AL00789343	PUZ7018	7455-0	01/12/2019	15:45:56
FABIANO APARECIDO DE OLIVEIRA	AL00789058	GVE5288	7455-0	25/11/2019	16:29:43

"Este documento está **assinado digitalmente** nos termos da Lei Federal 11.419/2006, Medida Provisória 2.200-2/2001, Decreto 1.455/2010 e Portaria XXX. A assinatura digital cumpre a função de associar uma pessoa ou entidade a uma chave pública. Os métodos criptográficos adotados pela Prefeitura de Contagem impedem que a assinatura eletrônica seja falsificada, ou que os dados do documento sejam adulterados, tornando-os invioláveis.
Portanto, encontram-se garantidas, pela assinatura digital, a autenticidade e a inviolabilidade de todos os dados do presente DIÁRIO OFICIAL DE CONTAGEM - MG (doc)." Para outras informações www.contagem.mg.gov.br.

FABIANO RAMOS DE OLIVEIRA VILELA - ME	AL00788771	FQC8637	7455-0	01/12/2019	17:17:41
FABIANO RODRIGUES NUNES	AL00787805	HJQ5927	7455-0	25/11/2019	10:25:43
FABIO CANDIDO CUPERTINO	AL00789239	GSX2430	7455-0	01/12/2019	11:49:50
FABIO DA SILVA THIMOTEO	AL00789234	GZB6555	7455-0	01/12/2019	11:34:12
FABIO ELIANO DA SILVA	AL00788025	GOV9428	7455-0	30/11/2019	01:15:39
FABIO JUNIO NOGUEIRA SILVA	AL00789007	OFW9498	7455-0	02/12/2019	22:58:15
FABIO JUNIOR DE OLIVEIRA	AL00788157	QQG5393	7455-0	30/11/2019	10:48:10
FABIO PEREIRA DA MOTA	AL00789156	JHS4516	7455-0	01/12/2019	07:41:34
FABIO RODRIGUES DE OLIVEIRA	AH00684713	NXZ9781	5452-1	02/12/2019	12:18:00
FABIO ZSCHABER LIMA	AL00788038	GXK8993	7455-0	30/11/2019	04:11:06
FABRICIO ALEXANDRE NETO	AL00789454	OPB6708	7455-0	01/12/2019	23:34:59
FABRICIO FERREIRA ROCHA	AL00788682	GOC1070	7455-0	01/12/2019	14:34:34
FABRICIO FROIS RODRIGUES SALES	AL00789244	GTW5065	7455-0	01/12/2019	11:58:15
FABRICIO MOREIRA SILVA REIS	AH00684560	OQW4818	5509-0	03/12/2019	15:23:00
FABRICIO PEREIRA DOS SANTOS	AL00789002	GWR3007	6050-3	02/12/2019	21:34:20
FABRICIO WALLACE SAMUEL	AL00788441	PXF0614	7463-0	01/12/2019	04:32:52
FADEL TRANSPORTES E LOGISTICA LTDA	AL00787797	QRK2D69	5673-2	25/11/2019	08:39:59
FAGNER DIAS SANTANA	AL00787742	NYG6200	7455-0	01/12/2019	17:11:55
FATIMA APARECIDA DA SILVA MATOS	AH00684551	PUR7394	5509-0	03/12/2019	10:16:00
FAVIANA MARIA DE JESUS	AL00788671	GTG3183	7471-0	01/12/2019	14:22:31
FCA RENTAL LOCADORA DE A LTDA	AL00789332	QNE2256	7463-0	01/12/2019	15:18:12
FCA RENTAL LOCADORA DE AUTOMOVEI	AL00788124	QUI5755	7455-0	30/11/2019	09:19:20
FCA RENTAL LOCADORA DE AUTOMOVEI	AL00788620	QUJ0348	7455-0	01/12/2019	12:40:20
FCA RENTAL LOCADORA DE AUTOMOVEI	AL00789433	QUI5764	7455-0	01/12/2019	20:10:10
FELIPE ALVES DUARTE SOARES	AL00788133	QPU1111	7455-0	30/11/2019	09:37:50
FELIPE MELO RAMOS	AL00788106	OYN6723	7455-0	30/11/2019	08:36:25
FELIPE RICARDO DA SILVA	AL00788911	HCV7290	7455-0	02/12/2019	07:27:49
FELIPE RODRIGUES LIMA	AL00788529	HOC3511	7455-0	01/12/2019	08:42:23
FELIPPE DOS REIS AMARO	AL00788851	LQI5437	7463-0	01/12/2019	23:38:43
FELLIPE MARZINETTI GONCALVES	AH00684642	HNR2366	5541-3	03/12/2019	09:10:00
FERNANDA CAMPOS CHAGAS	AL00788238	QWT2869	7455-0	30/11/2019	14:11:35
FERNANDA CHAGAS FIGUEIREDO	AH00684546	HMR3629	5452-1	02/12/2019	14:17:00
FERNANDO ALVES DO NASCIMENTO	AL00788625	QQD3668	7455-0	01/12/2019	12:49:58
FERNANDO ALVES DO NASCIMENTO	AL00789258	QQD3668	7455-0	01/12/2019	12:46:40
FERNANDO ALVES NOGUEIRA	AB01205187	PUK4495	7633-1	22/11/2019	11:46:00
FERNANDO ANTONIO DOS SANTOS	AL00787907	HNQ4326	7463-0	29/11/2019	09:55:56
FERNANDO ANTONIO P. DA SILVA	AL00789292	PZG2013	7455-0	01/12/2019	14:01:08
FERNANDO AUGUSTO MENDES	AL00788006	OPE1646	7455-0	29/11/2019	23:37:06
FERNANDO CESAR DOS REIS	AH00670713	HFM2033	6041-2	04/12/2019	09:39:00
FERNANDO DE CARVALHO SANTOS	AL00787823	QNL0724	7455-0	25/11/2019	15:26:05
FERNANDO DE MELO PINTO	AL00787783	ONR0875	7455-0	25/11/2019	04:00:52
FERNANDO FERNANDES DE CASTRO	AL00787759	PYV8760	7455-0	25/11/2019	00:36:45
FERNANDO HOMERO CAMPOS ROCHA	AH00684484	OPW4918	5819-6	03/12/2019	08:47:00
FERNANDO SIQUEIRA DOS SANTOS	AL00787838	GKO0468	7455-0	25/11/2019	18:08:32
FEST EVENTOS PRODUCOES LTDA	AL00788687	FPC7864	7455-0	01/12/2019	14:44:08
FILIPE DE PAULA BASTOS SILVA	AL00788007	EYO7528	7471-0	29/11/2019	23:38:27
FLAVIA AP SILVA VIEIRA	AL00787734	NJO8345	7455-0	01/12/2019	16:21:49

"Este documento está **assinado digitalmente** nos termos da Lei Federal 11.419/2006, Medida Provisória 2.200-2/2001, Decreto 1.455/2010 e Portaria XXX. A assinatura digital cumpre a função de associar uma pessoa ou entidade a uma chave pública. Os métodos criptográficos adotados pela Prefeitura de Contagem impedem que a assinatura eletrônica seja falsificada, ou que os dados do documento sejam adulterados, tornando-os invioláveis.
Portanto, encontram-se garantidas, pela assinatura digital, a autenticidade e a inviolabilidade de todos os dados do presente DIÁRIO OFICIAL DE CONTAGEM - MG (doc)." Para outras informações www.contagem.mg.gov.br.

FLAVIA APARECIDA GOMES COTTA	AL00788545	QPR3966	7455-0	01/12/2019	09:30:45
FLAVIA CRISTINA DOS SANTOS	AL00789048	EWL5703	7455-0	25/11/2019	13:18:00
FLAVIA DE SOUZA FERREIRA	AL00788219	PUM9414	7455-0	30/11/2019	13:38:26
FLAVIA MADALENA DE MELO SANTOS	AL00788078	GZJ8238	7455-0	30/11/2019	07:16:45
FLAVIA MARTINS VIEIRA	AL00788780	MVK0358	7455-0	01/12/2019	17:37:15
FLAVIA SPINOLA PINHO	AL00788208	QNG3023	7455-0	30/11/2019	13:12:04
FLAVIO GOMES DE OLIVEIRA	AL00789345	EIB5587	7455-0	01/12/2019	15:47:03
FLAVIO LIMA MARQUES	AL00788689	FKE1514	6050-3	01/12/2019	14:45:38
FLAVIO LOURENO DA COSTA	AL00788392	JVI7527	7455-0	01/12/2019	01:09:45
FLAVIO LUCIANO LESSA	AL00787833	HDX3647	7455-0	25/11/2019	16:21:42
FLAVIO MIGUEL DA SILVA	AL00788169	OPQ6197	7463-0	30/11/2019	11:41:41
FLORISVALDO MOURAO	AL00787962	AOV1840	7455-0	29/11/2019	16:43:20
FONTANELLA LOGISTICA E TRANSPORTES LTDA	AL00787793	QJW7765	6050-3	25/11/2019	07:15:29
FOYTI TANIGUCHI	AL00789100	HIJ0501	7455-0	01/12/2019	02:53:03
FRANCIELTON DOS SANTOS SOUSA	AL00789027	PYV4802	7455-0	25/11/2019	06:21:45
FRANCINETE TANIA MENDES	AL00787944	DXG5000	7455-0	29/11/2019	13:48:20
FRANCISCO BISPO SILVA	AL00788241	HNA5711	7455-0	30/11/2019	14:19:07
FRANCISCO CAURES VIANA	AB01205182	NYD9856	7633-1	22/11/2019	18:00:00
FRANCISCO DAS CHAGAS L NETO	AL00789065	OPO5562	7455-0	25/11/2019	18:57:14
FRANCISCO DE ASSIS DOS S. OLIVEIRA	AB01203915	OPA3926	7633-1	27/11/2019	07:50:00
FRANCISCO DOMINGOS DA SILVA	AL00788531	OQV0321	7455-0	01/12/2019	08:57:06
FRANCISCO JOSE DE SOUZA	AL00789075	PXN7268	6050-3	25/11/2019	21:20:29
FRANCISCO JOSE F DOS S F MATOS	AL00788410	OLV8332	7455-0	01/12/2019	02:22:59
FRANCISCO MEIRA DE SOUZA	AL00788534	HZW1999	7455-0	01/12/2019	09:04:20
FRANCISCO N DE ASSIS SILVA FILHO	AH00681560	GYQ9779	7366-2	03/12/2019	17:34:00
FRANCISCO RIBEIRO	AL00788140	GLE5531	7455-0	30/11/2019	10:07:33
FRANCISCO RODRIGUES FERREIRA	AL00789114	FAI5355	7455-0	01/12/2019	04:22:23
FREDERIC LUCAS LIMA VIEIRA	AL00787915	GYF6716	7455-0	29/11/2019	11:04:37
FREDERICO DE ALMEIDA FERREIRA	AL00787788	OQP0295	7463-0	25/11/2019	05:00:15
FRIGORIFICO ALVORADA LTDA	AL00787945	GQR2884	7455-0	29/11/2019	13:48:53
G2 ENGENHARIA LTDA	AL00787883	HHI5539	7455-0	29/11/2019	06:15:15
GABRIEL GONTIJO EULALIO DE SOUZA	AL00788628	OQN7724	7455-0	01/12/2019	12:56:28
GABRIEL OVIDIO FILHO	AL00787914	GVE4966	7455-0	29/11/2019	11:02:46
GABRIELA SILVA SANTOS	AL00789143	HEW8527	7455-0	01/12/2019	06:56:53
GABRIELLY LORENY LIMA GONCALVES	AL00788139	ORB9935	7455-0	30/11/2019	09:57:36
GCT GERENCIAMENTO C TRANSITO SA	AL00787885	QOU8887	7455-0	29/11/2019	06:43:55
GEICILENE CRISCOULO COSTA - COD	AL00788843	QQF7608	6050-3	01/12/2019	21:04:54
GENADIR ROSA LIMA	AL00788329	HFO0104	7455-0	30/11/2019	19:00:13
GENECI FERNANDES	AL00787693	HMG7316	7463-0	01/12/2019	12:33:46
GENESIO ALVES PEREIRA	AL00788720	DNZ3277	7455-0	01/12/2019	15:52:15
GERALDA ELIZA DA LUZ	AL00789250	HKF0481	7455-0	01/12/2019	12:14:08
GERALDA FRANCO DE MORAIS MAIA	AH00684724	HJP4693	5452-1	03/12/2019	12:11:00
GERALDA MAGELA VICENTE	AL00788455	HEF1213	7463-0	01/12/2019	05:30:39
GERALDO AFONSO DE ABREU	AL00787880	DZC0140	7455-0	29/11/2019	06:00:26
GERALDO ANSELMO DE SOUSA	AL00788272	PWH9173	7455-0	30/11/2019	15:53:49
GERALDO CLEMENTINO SOBRINHO	AH00684643	GZV2710	5509-0	03/12/2019	09:38:00
GERALDO DANIEL LOPES	AL00788781	OPB3818	7455-0	01/12/2019	17:37:51

"Este documento está **assinado digitalmente** nos termos da Lei Federal 11.419/2006, Medida Provisória 2.200-2/2001, Decreto 1.455/2010 e Portaria XXX. A assinatura digital cumpre a função de associar uma pessoa ou entidade a uma chave pública. Os métodos criptográficos adotados pela Prefeitura de Contagem impedem que a assinatura eletrônica seja falsificada, ou que os dados do documento sejam adulterados, tornando-os invioláveis.
Portanto, encontram-se garantidas, pela assinatura digital, a autenticidade e a inviolabilidade de todos os dados do presente DIÁRIO OFICIAL DE CONTAGEM - MG (doc)." Para outras informações www.contagem.mg.gov.br.

GERALDO DONIZETE TEIXEIRA	AL00788839	OUX4424	7455-0	01/12/2019	20:57:16
GERALDO GONCALVES DE OLIVEIRA	AL00788068	HHP3410	7463-0	30/11/2019	06:51:31
GERALDO LUCIANO FERREIRA	AL00788695	HCA3774	7455-0	01/12/2019	14:58:40
GERALDO LUCIO DE OLIVEIRA	AL00789199	HKQ1079	7463-0	01/12/2019	10:04:26
GERALDO MAGELA GARCIA	AL00789428	HFY1711	7463-0	01/12/2019	20:02:30
GERALDO MARIA PINHEIRO	AL00787776	HIU3176	7455-0	25/11/2019	03:18:15
GERALDO MARTINS PEREIRA	AB01205189	GSY8056	5541-4	27/11/2019	12:10:00
GERALDO PACHECO MAGELA	AL00789323	HCZ4106	7463-0	01/12/2019	15:03:57
GERALDO PINTO COELHO	AL00788456	GUA9705	6050-3	01/12/2019	05:32:03
GERALDO ROMAO GOMES DA SILVA	AL00788447	GXI5099	7455-0	01/12/2019	05:12:48
GERALDO SOUZA FERREIRA	AH00677059	OMC0937	5550-0	03/12/2019	20:11:00
GERALDO SOZINHO	AL00788665	PWQ6093	7455-0	01/12/2019	14:07:21
GERCIANA APARECIDA MEIJON	AL00787934	GNU2083	7455-0	29/11/2019	13:13:37
GERSON BATISTA DE LIMA	AL00788137	HIK7351	7455-0	30/11/2019	09:44:21
GERTRUDES DE FIGUEIREDO ZANDONA	AL00789386	HHW0753	7455-0	01/12/2019	17:20:41
GESSY COELHO DA SILVA	AL00787751	HBF5959	7455-0	01/12/2019	20:27:30
GESTAO SERVICOS E LICENC AMBIENT	AL00788161	QWR1836	7455-0	30/11/2019	11:08:10
GETULIO PEREIRA DA SILVA	AL00788141	OVR5200	7455-0	30/11/2019	10:08:31
GILBERTO BARROSO GONCALVES	AL00787969	BXH5992	5673-2	29/11/2019	19:35:25
GILBERTO PRESTACAO DE SERVICO LT	AL00788676	HAU4433	7455-0	01/12/2019	14:28:11
GILBERTO SILVA LIMA	AL00789435	HIR2267	7455-0	01/12/2019	20:16:47
GILBO-COMERC DERIV PETROLEO LTDA	AL00788753	PWQ9494	7455-0	01/12/2019	16:33:06
GILCEIA SANDRA DE ARAUJO	AL00788132	GSF5824	7455-0	30/11/2019	09:36:35
GILCIMAR FIDELIS DA SILVA	AH00684646	QNZ6694	5452-1	03/12/2019	09:59:00
GILMAR DIAS FRANCISCO	AL00788460	HMJ5645	6050-3	01/12/2019	05:42:26
GILSON DOROTEU PEREIRA DA ROCHA	AL00788540	KLW5054	7455-0	01/12/2019	09:16:56
GILVANDRO ALVES SILVA	AL00788561	FNU1870	7455-0	01/12/2019	09:49:14
GINERINO ALVES PEREIRA	AL00788608	HJG9851	7455-0	01/12/2019	12:02:16
GINERINO ALVES PEREIRA	AL00789245	HJG9851	7455-0	01/12/2019	12:00:43
GIOVANE DA ROCHA ALVES	AL00788759	HHI3485	7455-0	01/12/2019	16:54:29
GIOVANNI GUIMARAES DA SILVA	AL00789169	QMT2416	7455-0	01/12/2019	08:25:12
GIOVANNI JOSEPH RICOY	AL00788641	HNU3617	7455-0	01/12/2019	13:15:36
GIOVANNI JOSEPH RICOY	AL00788642	HNU3617	7455-0	01/12/2019	13:17:57
GIOVANNI RIOS RAMOS FERNANDES	AL00788768	OQJ3893	7455-0	01/12/2019	17:14:35
GISAPEL FABRICACAO DE PAPEL HIGIENICO LT	AL00787832	LZO0253	6050-3	25/11/2019	16:20:38
GISLEI FERNANDA REZENDE	AL00788925	FEG5015	6050-3	02/12/2019	09:58:55
GIULIANNA MARTINI FLORENCIO	AL00788258	HHG0550	7455-0	30/11/2019	15:21:29
GIVALDO M SANTANA TRANS E TURISMO LTDA	AL00787926	NFD9397	7455-0	29/11/2019	11:56:11
GLAUCIA OLIVEIRA CAMPOS	AL00788931	PYM2646	7455-0	02/12/2019	11:13:56
GLAUCIO AUDREY SOUTO MAIOR SILVA	AL00787858	ODA3678	7463-0	25/11/2019	20:54:25
GLAUCO FERREIRA MARCOLINO	AH00684627	OQG7914	5568-0	02/12/2019	08:39:00
GLAUCO MEIRELES BOTELHO NUNES	AL00788533	HJX8424	7463-0	01/12/2019	09:02:26
GLAYDSON DA CUNHA SIQUEIRA	AL00787958	HIO9250	7455-0	29/11/2019	15:44:37
GLEISON LUCAS DA SILVA MARTINS	AL00788944	HHV1445	7455-0	02/12/2019	12:28:15
GLEISON LUIZ DE SA	AL00788071	GTZ4450	7455-0	30/11/2019	06:57:55
GLEISSON PAULINO PEREIRA CRUZ	AL00789424	GPW8571	7455-0	01/12/2019	19:52:34
GLEYSON BATISTA DA SILVA	AL00788698	HFW5521	7463-0	01/12/2019	14:59:53

"Este documento está **assinado digitalmente** nos termos da Lei Federal 11.419/2006, Medida Provisória 2.200-2/2001, Decreto 1.455/2010 e Portaria XXX. A assinatura digital cumpre a função de associar uma pessoa ou entidade a uma chave pública. Os métodos criptográficos adotados pela Prefeitura de Contagem impedem que a assinatura eletrônica seja falsificada, ou que os dados do documento sejam adulterados, tornando-os invioláveis.
Portanto, encontram-se garantidas, pela assinatura digital, a autenticidade e a inviolabilidade de todos os dados do presente DIÁRIO OFICIAL DE CONTAGEM - MG (doc)." Para outras informações www.contagem.mg.gov.br.

GLEYSON BATISTA DA SILVA	AL00789370	HFW5521	7455-0	01/12/2019	16:36:33
GONDOLAS MG LTDA ME	AL00787954	PYW0362	7455-0	29/11/2019	15:05:04
GRACIELE SOARES DOS REIS MOREIRA	AL00788458	HFG9057	7455-0	01/12/2019	05:36:08
GRACIELLA VIVIANE DA S. RESENDE	AL00789368	HGX9674	7455-0	01/12/2019	16:36:08
GREGORY NUNES SOARES DE SOUZA	AL00788163	QPK4176	7455-0	30/11/2019	11:12:28
GRIJO INDUSTRIA E COMERCIO LTDA	AL00789061	QNF0069	7455-0	25/11/2019	17:13:15
GUILHERME ALVES DO NASCIMENTO	AL00787912	LRI2964	7455-0	29/11/2019	10:59:55
GUILHERME AUGUSTO DE OLIVEIRA	AL00788275	QOK9457	7455-0	30/11/2019	16:04:20
GUILHERME AUGUSTO SILVA FERREIRA	AL00788974	KWC2469	7455-0	02/12/2019	15:58:42
GUILHERME COTTA DE FIGUEIREDO	AH00684472	GWI5049	6050-1	02/12/2019	06:40:00
GUILHERME COTTA DE FIGUEIREDO	AH00684473	GWI5049	5207-0	02/12/2019	06:44:00
GUILHERME HENRIQUE PEREIRA TORTA	AL00789099	PUT9567	7455-0	01/12/2019	02:42:44
GUILHERME MACHADO DE SOUZA	AL00788116	OQK8553	7455-0	30/11/2019	08:55:20
GUMERCINDO COSTA PRIMO JUNIOR	AL00787844	HKO6619	7455-0	25/11/2019	19:34:02
GUSTAVO LARA DAMASCENO REZENDE	AL00789010	PZQ2862	7455-0	02/12/2019	23:52:05
GUSTAVO PINTO DE MORAES KIFFER	AL00787841	QPE4965	7455-0	25/11/2019	19:18:14
GUSTAVO RODRIGUES COELHO	AL00787967	PUO3070	6050-3	29/11/2019	18:45:12
GUSTAVO RODRIGUES PEIXOTO	AL00788733	PVI5382	7455-0	01/12/2019	16:05:02
GUSTAVO YAGO DANTAS DOS SANTOS MOVEIS PA	AL00788446	DRA6184	7455-0	01/12/2019	05:03:40
H M MOVEIS LTDA EPP	AL00788579	PLA3640	7455-0	01/12/2019	10:46:21
H N TRANSPORTES LTDA ME	AL00789041	HBN8A63	7455-0	25/11/2019	11:22:54
HAMISTER TRANSPORTES LTDA	AL00789217	OWQ1801	7455-0	01/12/2019	10:41:15
HAROLDO SILVA	AL00789055	HFG5225	7455-0	25/11/2019	15:14:24
HEBERT ANTONIO DA SILVA	AL00788892	HFT9784	7463-0	02/12/2019	05:36:23
HEBERTH CASSIO DOS SANTOS	AL00788093	HFS2588	5673-2	30/11/2019	08:05:36
HEDERSON CORREA ALMEIDA	AL00788380	OQA1529	7455-0	30/11/2019	23:38:31
HEDILENE PATRICIA NUNES DA SILVA VIANA	AL00787866	HOJ8328	7455-0	25/11/2019	21:43:07
HEIDY HONOARA GUEDES	AL00789265	QQH4332	7455-0	01/12/2019	13:13:18
HELBERT NOGUEIRA DA SILVA	AH00670705	GYB6190	5185-1	04/12/2019	07:32:00
HELDER DE ALMEIDA	AL00788310	HLF2427	7455-0	30/11/2019	17:28:45
HELENA BATISTA DA SILVA	AL00789208	JHE9037	7455-0	01/12/2019	10:22:26
HELENA LUCIA MARTIN BUSSI	AL00788863	BTR9175	6050-3	01/12/2019	16:14:43
HELENA RIBEIRO SILVA	AL00788070	HMG1138	7455-0	30/11/2019	06:57:32
HELENICE ANTONIA F. CARVALHO	AL00789116	GUA3614	7463-0	01/12/2019	04:27:55
HELIA ALVES AMARAL	AL00788417	QUC9788	7455-0	01/12/2019	02:50:07
HELIA ALVES DE PAULA	AL00789321	AIB4989	7455-0	01/12/2019	14:59:09
HELIO BRAZ DE FRANCA	AL00787839	ARM7919	6050-3	25/11/2019	18:13:30
HELIO DE OLIVEIRA ALMEIDA	AL00789443	KMU9399	7455-0	01/12/2019	21:20:37
HELIO FREIRE	AH00684561	OWH6360	5568-0	03/12/2019	15:35:00
HELIO GUIMARAES DE ALMEIDA	AL00789275	HFI1211	7455-0	01/12/2019	13:25:34
HELIO IZAIAS DA SILVA JUNIOR	AL00788270	HMK1718	7455-0	30/11/2019	15:51:43
HELIO SOUZA SANTOS	AL00789133	HLZ1346	7455-0	01/12/2019	06:18:17
HELP INFORMATICA BH EIRELI	AL00788791	QNP6140	7455-0	01/12/2019	18:00:23
HENRIQUE CARDOSO DE CARVALHO	AL00788198	OPM3831	7455-0	30/11/2019	12:38:53
HENRIQUE DE SOUZA MARTINS	AL00789259	DXP4966	7455-0	01/12/2019	12:48:33
HENRIQUE LIMA LOPES	AL00788517	PYY5665	7455-0	01/12/2019	08:04:22
HENRIQUE LIMA LOPES	AL00789161	PYY5665	7455-0	01/12/2019	08:01:58

"Este documento está **assinado digitalmente** nos termos da Lei Federal 11.419/2006, Medida Provisória 2.200-2/2001, Decreto 1.455/2010 e Portaria XXX. A assinatura digital cumpre a função de associar uma pessoa ou entidade a uma chave pública. Os métodos criptográficos adotados pela Prefeitura de Contagem impedem que a assinatura eletrônica seja falsificada, ou que os dados do documento sejam adulterados, tornando-os invioláveis.
Portanto, encontram-se garantidas, pela assinatura digital, a autenticidade e a inviolabilidade de todos os dados do presente DIÁRIO OFICIAL DE CONTAGEM - MG (doc)." Para outras informações www.contagem.mg.gov.br.

HENRIQUE SILVA PEREIRA	AL00788810	GOW7722	7455-0	01/12/2019	19:08:36
HERCULES AYRES VIEIRA	AL00788096	NYB1483	7455-0	30/11/2019	08:09:06
HERCULES ENIO TURCI SOBRINHO	AH00668676	PYU1623	5568-0	04/12/2019	11:22:00
HL REFRIGERACAO LTDA ME	AL00787929	HDD8160	7455-0	29/11/2019	12:26:44
HONECIRMO RAIMUNDO SANTANA	AL00788296	OQH8884	7455-0	30/11/2019	16:52:38
HUDSON BRUNO DE OLIVEIRA	AL00788226	GZH3438	7455-0	30/11/2019	13:43:53
HUDSON DE CARVALHO	AL00788769	GSA6266	7455-0	01/12/2019	17:15:10
HUDSON MARLON RODRIGUES	AL00789026	HLM4614	7455-0	25/11/2019	06:10:54
HUGO FELIPE GARRO R DE OLIVEIRA	AB01205134	HHB2250	7633-1	21/11/2019	12:00:00
HUGO HENRIQUE DE LIMA ROSENDO	AL00788880	GZB7522	7455-0	02/12/2019	04:10:56
HUMBERTO LOURENCO DE MIRANDA	AL00788951	OQC1211	7455-0	02/12/2019	12:53:50
HUMBERTO SAMPAIO M. DA COSTA	AL00789288	PUG7693	7455-0	01/12/2019	13:55:39
IAGO GOMES DE SA	AL00788966	OSF3B57	7455-0	02/12/2019	14:10:09
IARA DE FATIMA MARQUES	AL00787684	GQG0234	7455-0	01/12/2019	11:14:09
IARA DE QUEIROZ ROSA	AL00788423	PVO4120	7455-0	01/12/2019	03:36:46
IARA JULIA SALOME REZENDE	AL00788787	HHX8278	7455-0	01/12/2019	17:51:37
IDELMACIO DOS SANTOS FERREIRA	AL00789141	HEA4439	7455-0	01/12/2019	06:45:28
IDERALDO BELTRAME LAIA	AL00788611	QNK7797	7455-0	01/12/2019	12:09:38
IGOR LUCAS GOMES EUZEBIO	AL00786596	HJC5998	7455-0	27/11/2019	14:26:45
IGOR LUIZ DE CASTRO MELO	AH00684718	GZN1293	7587-0	03/12/2019	08:16:00
IGREJA APOSTOLICA AMAR E SE DOAR	AL00788195	HAV7188	7455-0	30/11/2019	12:25:27
ILMA COSTA SILVA	AL00789358	GVL1118	7455-0	01/12/2019	16:18:23
ILMA LUZIA RIBEIRO	AL00788012	QWS0517	7455-0	29/11/2019	23:53:41
ILZA DE FATIMA LIMA	AL00789167	GUA3887	7455-0	01/12/2019	08:23:03
INDUSTRIA MECANICA AMARAL LTDA	AL00788842	QWW7222	7455-0	01/12/2019	21:04:37
INFINITY AUTMOVEIS EIRELI	AL00788170	NYZ1999	7455-0	30/11/2019	11:42:34
INGRID GUERRA DE CARVALHO	AL00787972	OPY7581	7455-0	29/11/2019	20:29:24
INGRID T M LIMA	AL00789314	KLV1995	7455-0	01/12/2019	14:42:32
INGRIDY LORRAYNE S DE REZENDE	AL00789403	HAO0149	7455-0	01/12/2019	18:01:40
IONE DE FATIMA MORAIS	AL00788765	HCM8001	7455-0	01/12/2019	17:08:32
IRACI DIAS DA SILVA	AL00789379	HBA6650	7455-0	01/12/2019	16:56:57
IRANY TEIXEIRA COSTA NOBRE	AH00685211	HHJ2932	5568-0	03/12/2019	18:38:00
IRENE DA TRANSLADACAO FRANCA	AL00788680	HJL1809	7463-0	01/12/2019	14:30:33
IRENIRCE ALVES M. DE FREITAS	AL00788857	HEI8246	7455-0	01/12/2019	10:07:58
IRMAOS TRAVAGIN TRANSPORTE LTDA	AL00787857	EJV7388	6050-3	25/11/2019	20:49:49
IRRIGA GERAIS S DE IRRIGACAO LTD	AL00788079	PAA9867	7455-0	30/11/2019	07:19:49
ISABELA GOMES RIBEIRO	AL00789166	OME9366	7455-0	01/12/2019	08:21:14
ISABELLA DE SOUZA PERDIGAO	AL00788129	QPZ4519	7455-0	30/11/2019	09:31:21
ISABELLA MURTA TOUSSAINT	AL00787871	GYU6336	7455-0	25/11/2019	23:28:53
ISAIAS CUSTODIO	AL00788816	GZF8299	7455-0	01/12/2019	19:23:55
ISMAEL CAMPOS MOREIRA	AL00787752	GTE0697	7455-0	01/12/2019	20:50:36
ISMAEL ERICK MAGALHAES SOUZA	AL00788834	HNF7515	7455-0	01/12/2019	20:46:30
ISMAEL MESSIAS	AL00788028	HMB3904	7455-0	30/11/2019	01:35:07
ITAJAIR TEIXEIRA	AH00684710	HJY1622	5541-3	02/12/2019	12:09:00
ITALO JOSE LEITE CARVALHO	AL00788184	HIH2612	7463-0	30/11/2019	12:07:37
ITAMAR JOSE DA SILVA BAHIA	AL00789456	QPD4377	7455-0	01/12/2019	23:42:16
IVAN QUEIROZ GOMES	AB01205127	KNE7995	5541-4	22/11/2019	14:30:00

"Este documento está **assinado digitalmente** nos termos da Lei Federal 11.419/2006, Medida Provisória 2.200-2/2001, Decreto 1.455/2010 e Portaria XXX. A assinatura digital cumpre a função de associar uma pessoa ou entidade a uma chave pública. Os métodos criptográficos adotados pela Prefeitura de Contagem impedem que a assinatura eletrônica seja falsificada, ou que os dados do documento sejam adulterados, tornando-os invioláveis.
Portanto, encontram-se garantidas, pela assinatura digital, a autenticidade e a inviolabilidade de todos os dados do presente DIÁRIO OFICIAL DE CONTAGEM - MG (doc)." Para outras informações www.contagem.mg.gov.br.

IVONEY VIEIRA DIAS	AL00789112	HNW2947	7455-0	01/12/2019	04:19:53
IZAURA AMARAL DOS SANTOS	AL00789200	QNW8344	7455-0	01/12/2019	10:07:54
JACAREM DOS SANTOS PEREIRA	AH00684543	HEX6807	5509-0	02/12/2019	13:53:00
JACAREM DOS SANTOS PEREIRA	AL00787872	HEX6807	7455-0	29/11/2019	02:19:22
JACKSON FABIANO MIRANDA DELFINO	AH00684633	QOD7056	5568-0	02/12/2019	10:35:00
JACKSON LOPES DE BRITO	AL00788697	HDQ6122	7455-0	01/12/2019	14:59:17
JACQUELINE DE OLIVEIRA MARQUES	AL00789111	QNV7592	7455-0	01/12/2019	04:16:51
JADERSON HELIO F DE ALMEIDA	AH00684722	KYL4289	7587-0	03/12/2019	08:38:00
JAELSON SANTANA	AL00787821	GSU7010	7463-0	25/11/2019	15:12:20
JAFA CONSUL E INTERMED LTDA	AL00787941	QNP1889	7455-0	29/11/2019	13:34:11
JAIBE DE MELO REIS	AH00684479	PXJ8611	5738-0	03/12/2019	07:19:00
JAINE APARECIDA DOMINGOS	AB01207184	HIJ6537	5541-3	27/11/2019	16:43:00
JAIR DE OLIVEIRA RATES	AL00789046	OPC9074	7455-0	25/11/2019	13:00:57
JAIR FAVASSA E CIA LTDA	AL00789147	MLW0653	7463-0	01/12/2019	07:04:19
JAIR FRAGA	AL00789214	OLO0406	7455-0	01/12/2019	10:31:59
JAIR JESUS DE SOUZA	AL00787970	HNF0606	7455-0	29/11/2019	20:17:21
JAIRO DOS SANTOS RODRIGUES	AL00788778	HDQ5413	7455-0	01/12/2019	17:31:07
JAMES KEVEN DE OLIVEIRA AMORIM	AL00788504	HKL6863	7455-0	01/12/2019	07:40:50
JANAINA DE OLIVEIRA RABELO	AL00789421	PXD5400	7455-0	01/12/2019	19:47:42
JANAINA DE OLIVEIRA RABELO	AL00789426	PXD5400	7463-0	01/12/2019	19:57:04
JANAINA SOUSA GONCALVES	AL00788459	PUH3046	7455-0	01/12/2019	05:40:45
JANDIRA CUSTODIA DE ALMEIDA	AL00788709	HMC1728	7455-0	01/12/2019	15:12:26
JANDIRA CUSTODIA DE ALMEIDA	AL00788710	HMC1728	7455-0	01/12/2019	15:17:38
JANDIRA CUSTODIA DE ALMEIDA	AL00788859	HMC1728	7455-0	01/12/2019	15:08:09
JANDOVI DE CAMPOS MOURA JUNIOR	AH00684630	HKK5521	5568-0	02/12/2019	09:16:00
JANIELE RODRIGUES COSTA	AL00788846	HGL4082	7455-0	01/12/2019	21:51:30
JAQUELINE DE JESUS NUNES BARBOSA	AL00789360	QOY4602	7463-0	01/12/2019	16:20:10
JAQUELINE DOS SANTOS	AL00788412	NEY9848	7455-0	01/12/2019	02:40:08
JAQUELINE DOS SANTOS	AL00788415	NEY9848	7455-0	01/12/2019	02:46:39
JAQUES GOMES DE AMARAL	AL00787930	PZH5163	7455-0	29/11/2019	12:27:45
JARBAS ALVES DE SOUZA	AL00788305	QOS8270	7455-0	30/11/2019	17:15:02
JARBEM VIEIRA DE MORAES	AL00787700	GLL9970	7455-0	01/12/2019	13:01:46
JARDEL DA SILVA CHAGAS	AL00788347	KZA2505	7455-0	30/11/2019	21:03:58
JB FERROMETAL LTDA	AL00787824	HLQ6370	7455-0	25/11/2019	15:27:52
JDR TRANSPORTES TURISMO E LOC LTDA	AL00788862	KRD3125	6050-3	01/12/2019	16:14:40
JEAN PATRICK ROCHA	AL00789243	HMO5565	7455-0	01/12/2019	11:54:56
JEAN ROBERT KOBAYASHI	AL00787792	CQA6152	7455-0	25/11/2019	06:04:23
JEANES ORSI JUNIOR	AL00789184	PXH8856	7455-0	01/12/2019	09:08:15
JEFERSON ALEXANDRE DE S NASCIMEN	AL00788206	CBP8600	7455-0	30/11/2019	13:04:44
JEFERSON LUCIO DE MORAES	AL00788936	HIP0058	7455-0	02/12/2019	11:58:15
JEFERSSON ZEGLAN DE MIRANDA	AL00787779	APR0642	7455-0	25/11/2019	03:22:05
JEREMIAS EGER - ME	AL00789174	MML7883	7455-0	01/12/2019	08:36:09
JEREMIAS FERREIRA FLORENCIO	AL00788592	OUL8170	7463-0	01/12/2019	11:15:48
JERRY MARCOS FLORIPES	AL00788526	PUC1294	7455-0	01/12/2019	08:27:40
JESSICA ASSUNCAO FERREIRA	AL00788675	HGR6869	7455-0	01/12/2019	14:24:21
JESSICA C MARTINS FIGUEIREDO	AL00788589	HBS8168	7455-0	01/12/2019	11:10:54
JESSICA GLORIA MARTINS PEREIRA	AL00789388	HBH8618	7455-0	01/12/2019	17:22:04

"Este documento está **assinado digitalmente** nos termos da Lei Federal 11.419/2006, Medida Provisória 2.200-2/2001, Decreto 1.455/2010 e Portaria XXX. A assinatura digital cumpre a função de associar uma pessoa ou entidade a uma chave pública. Os métodos criptográficos adotados pela Prefeitura de Contagem impedem que a assinatura eletrônica seja falsificada, ou que os dados do documento sejam adulterados, tornando-os invioláveis.
Portanto, encontram-se garantidas, pela assinatura digital, a autenticidade e a inviolabilidade de todos os dados do presente DIÁRIO OFICIAL DE CONTAGEM - MG (doc)." Para outras informações www.contagem.mg.gov.br.

JESSICA JULIANA DE A. UDSON	AL00787274	HGI7564	7455-0	29/11/2019	11:38:47
JESSICA KELLEN ALVES MENDES	AL00788438	LCK8099	7455-0	01/12/2019	04:27:45
JESSICA RAYANE DE OLIVEIRA	AB01205121	PXT9554	5541-4	21/11/2019	16:40:00
JESUS GERALDO SANTANA COUTO	AL00788379	PUR5675	7463-0	30/11/2019	22:41:31
JESUS GERMANO DA SILVA	AL00788937	JHN3454	7455-0	02/12/2019	11:58:41
JHOANES RODRIGUES PEREIRA	AL00788323	HKI3940	7455-0	30/11/2019	17:58:38
JHONNY DHYARLI DOS SANTOS	AB01207495	HGX4478	5568-0	27/11/2019	08:43:00
JJA LOCACOES LTDA	AL00788101	OQM3191	7455-0	30/11/2019	08:18:59
JJZ PRODUTOS A SOCIEDADE LTDA ME	AL00788688	AHW0897	7455-0	01/12/2019	14:44:25
JMD CONSTRUTORA EIRELI	AL00789263	QUM7133	7455-0	01/12/2019	13:10:31
JOAO ARAUJO DE BRITO	AL00789233	OWZ6405	7455-0	01/12/2019	11:34:03
JOAO BATISTA	AL00788135	HFH0542	7455-0	30/11/2019	09:40:01
JOAO BATISTA ALVIM	AH00668674	GPJ5219	5550-0	04/12/2019	11:21:00
JOAO BATISTA BAHIA NETO	AL00788854	QND0303	7463-0	01/12/2019	06:12:01
JOAO BATISTA DE OLIVEIRA	AB01205401	OKM3012	7633-2	25/11/2019	07:23:00
JOAO BATISTA DE SOUZA BICALHO	AL00787822	NSQ0721	7455-0	25/11/2019	15:18:20
JOAO BATISTA FARIA	AL00788914	OQS1202	7455-0	02/12/2019	07:53:51
JOAO BATISTA RODRIGUES SANTOS	AL00787953	HWK9634	7455-0	29/11/2019	15:00:04
JOAO BOSCO BATISTELI	AL00788500	PWR5064	7455-0	01/12/2019	07:32:47
JOAO CALDEIRA DE A JUNIOR	AL00789040	JVE7856	7455-0	25/11/2019	11:21:16
JOAO CARLOS MOREIRA DOS SANTOS	AL00788508	MUE7426	7455-0	01/12/2019	07:48:52
JOAO CARLOS MOREIRA DOS SANTOS	AL00788511	MUE7426	7455-0	01/12/2019	07:51:00
JOAO CESAR VERGA RODRIGUES	AL00788322	GVV4284	7455-0	30/11/2019	17:56:32
JOAO CESAR VERGA RODRIGUES	AL00788702	GVV4284	7455-0	01/12/2019	15:04:01
JOAO DOS ANJOS	AL00789024	HFX5381	7455-0	25/11/2019	05:46:24
JOAO EVANGELISTA P DE SOUZA	AL00788981	GZD0112	7455-0	02/12/2019	16:25:43
JOAO EVANGELISTA VALERIANO	AL00787703	HGI3519	7455-0	01/12/2019	13:31:20
JOAO FELIPE E CANABRAVA CARDOZO	AL00788232	ANM1200	7455-0	30/11/2019	13:52:09
JOAO HENRIQUE DO AMARAL MELO	AL00788356	HFF2601	7455-0	30/11/2019	21:39:44
JOAO HONORIO DA SILVA	AL00788547	HMH0422	7455-0	01/12/2019	09:31:36
JOAO KLEBER PEREIRA	AL00788596	HFK1380	7455-0	01/12/2019	11:30:24
JOAO PAULO GOMES JUNIOR	AL00788040	HBZ8177	7455-0	30/11/2019	04:40:55
JOAO PAULO GOMES JUNIOR	AL00788443	HBZ8177	7455-0	01/12/2019	04:45:27
JOAO RICARDO FIGUEIREDO FREIRE	AL00788120	PWK8546	7455-0	30/11/2019	09:12:32
JOAO UMBELINO DA SILVA	AL00788143	NYG1906	7455-0	30/11/2019	10:15:06
JOAQUIM DE SOUZA PEREIRA NETO	AL00788643	HIJ3046	7455-0	01/12/2019	13:18:44
JOAQUIM DOMINGOS FILHO	AB01205129	HHS3163	5541-4	22/11/2019	14:32:00
JOEL DA ROCHA	AL00787766	HOI1993	7455-0	25/11/2019	01:52:37
JOICE GONCALVES FERREIRA	AL00789313	HKP6771	7455-0	01/12/2019	14:41:55
JONATHAN DE OLIVEIRA LIMA	AL00787906	OWX9953	7455-0	29/11/2019	09:23:06
JONATHAN SILVA DUARTE	AH00683469	HLE2438	7633-2	03/12/2019	16:01:00
JORASIL MACHARETTI JUNIOR	AL00788388	PZU0469	7455-0	01/12/2019	01:05:30
JORGE LOPES ESTOUPA	AL00788806	KWD1016	7455-0	01/12/2019	19:01:30
JORGE LOPES ESTOUPA	AL00789340	KWD1016	7455-0	01/12/2019	15:39:59
JORGE LUIZ MENDES	AL00789155	HLH1899	7455-0	01/12/2019	07:41:28
JORGE PERSIQUINI CUNHA	AL00788259	OQZ8484	7455-0	30/11/2019	15:22:11
JOSAFA TEIXEIRA RODRIGUES	AL00788663	HDP0760	7455-0	01/12/2019	14:05:36

"Este documento está **assinado digitalmente** nos termos da Lei Federal 11.419/2006, Medida Provisória 2.200-2/2001, Decreto 1.455/2010 e Portaria XXX. A assinatura digital cumpre a função de associar uma pessoa ou entidade a uma chave pública. Os métodos criptográficos adotados pela Prefeitura de Contagem impedem que a assinatura eletrônica seja falsificada, ou que os dados do documento sejam adulterados, tornando-os invioláveis.
Portanto, encontram-se garantidas, pela assinatura digital, a autenticidade e a inviolabilidade de todos os dados do presente DIÁRIO OFICIAL DE CONTAGEM - MG (doc)." Para outras informações www.contagem.mg.gov.br.

JOSE ADAILTON DA SILVA	AL00789252	HCG8508	7455-0	01/12/2019	12:19:12
JOSE ALAIR DE CARVALHO	AL00789223	OXG4305	7455-0	01/12/2019	11:04:04
JOSE ALDEIR SOARES PEREIRA	AL00788711	PVT8486	7455-0	01/12/2019	15:24:23
JOSE ALVES DE PAULA	AL00788646	GWL3497	7455-0	01/12/2019	13:25:51
JOSE ANTONIO MOTTA PEQUENO	AL00788812	OLQ0546	6050-3	01/12/2019	19:14:29
JOSE BELO DA SILVA	AL00787750	MVA0558	7455-0	01/12/2019	19:28:10
JOSE CARLOS BATISTA DE OLIVEIRA	AL00787935	GZF5458	7455-0	29/11/2019	13:15:31
JOSE CARLOS DOS SANTOS	AL00788586	GZW8540	7455-0	01/12/2019	11:01:18
JOSE CARLOS DOS SANTOS	AL00789131	GWZ3977	7455-0	01/12/2019	06:02:57
JOSE CARLOS DOS SANTOS	AL00789221	GZW8540	7455-0	01/12/2019	10:56:16
JOSE CARLOS MARQUES TALIM	AL00789309	HKO4514	7463-0	01/12/2019	14:30:22
JOSE CARLOS NASCIMENTO XAVIER	AL00788136	NHC1306	7455-0	30/11/2019	09:40:13
JOSE CARLOS NOGUEIRA	AL00788982	HGK9037	7455-0	02/12/2019	16:32:05
JOSE CELIO DE OLIVEIRA	AL00788331	HHA0155	6050-3	30/11/2019	19:12:01
JOSE CHAVES CORREIA JUNIOR	AL00788959	OQP6400	7455-0	02/12/2019	13:25:06
JOSE DAVID VIEIRA	AL00788973	GWF6721	5673-2	02/12/2019	15:58:40
JOSE DE JESUS SANTOS	AL00788551	GTL1835	7455-0	01/12/2019	09:34:20
JOSE DE MELO FILHO	AL00788909	OQT1084	7455-0	02/12/2019	07:12:14
JOSE ELIAS GONTIJO DE MELO	AL00788327	OPF5847	7463-0	30/11/2019	18:38:02
JOSE EUSTAQUIO DOS SANTOS	AL00787826	GMA2575	7455-0	25/11/2019	15:30:48
JOSE FELIPE DOS SANTOS	AL00789178	HZU2004	7455-0	01/12/2019	08:44:36
JOSE FELIX DE MENDONCA	AL00788595	HAY5184	6050-3	01/12/2019	11:28:47
JOSE FERNANDES DA SILVA	AL00788853	OQK8150	7463-0	01/12/2019	02:43:03
JOSE FERREIRA AMORIM	AL00788333	OLY6793	7455-0	30/11/2019	19:15:22
JOSE FERREIRA DA COSTA	AL00788539	HKQ2910	7455-0	01/12/2019	09:15:55
JOSE GERALDO DE OLIVEIRA E SILVA	AH00682160	PUD2403	5207-0	02/12/2019	08:31:00
JOSE GERALDO DO ESPIRITO SANTO	AL00789222	OMC4362	7455-0	01/12/2019	10:56:50
JOSE GERALDO DOS SANTOS	AL00787996	KZH1290	7455-0	29/11/2019	22:26:28
JOSE GERALDO MARCAL	AH00684909	HGI4692	5568-0	02/12/2019	17:21:00
JOSE GERALDO PEREIRA	AL00787683	HAV4106	7455-0	01/12/2019	11:11:48
JOSE GONZAGA DO NASCIMENTO	AL00788889	HAM6116	7455-0	02/12/2019	05:23:28
JOSE JOAO DE CARVALHO	AH00684654	OVF0367	5568-0	03/12/2019	14:14:00
JOSE LOURENCO FERREIRA	AL00787985	GOS6961	7455-0	29/11/2019	21:26:28
JOSE LOURENCO SOBRINHO JUNIOR	AL00788993	HLJ5341	5673-2	02/12/2019	19:59:38
JOSE LUIZ GOMES	AL00787888	GSY9402	7455-0	29/11/2019	07:29:21
JOSE MANOEL SOUTO ME	AL00788514	OZO7113	7455-0	01/12/2019	07:57:33
JOSE MARCIO DA SILVA	AL00788317	OMH0887	7455-0	30/11/2019	17:47:07
JOSE MARIA BENTO	AL00787848	QQC9814	7455-0	25/11/2019	20:15:10
JOSE MARIA DE CARVALHO	AL00788156	PXK4736	7455-0	30/11/2019	10:44:49
JOSE MARIO TEIXEIRA	AL00788532	QNQ2464	7455-0	01/12/2019	09:01:01
JOSE MARTINS DO SOCORRO	AL00789423	HKH2052	7455-0	01/12/2019	19:50:00
JOSE PAULINO DA CRUZ	AL00788743	PXX3107	7455-0	01/12/2019	16:13:51
JOSE PEDRO DE ALCANTARA NETO	AL00788522	HKJ2759	7455-0	01/12/2019	08:22:01
JOSE PEREIRA CANDIDO MOREIRA	AL00788122	PWJ7942	7455-0	30/11/2019	09:13:51
JOSE RAIMUNDO PATROCINO TERRINHA	AL00787773	PXQ8659	7455-0	25/11/2019	02:50:33
JOSE RAIMUNDO PROFETA	AL00788655	PWR8101	7455-0	01/12/2019	13:48:41
JOSE RAIMUNDO SILVA DE JESUS	AL00788320	OPY2218	7463-0	30/11/2019	17:52:19

"Este documento está **assinado digitalmente** nos termos da Lei Federal 11.419/2006, Medida Provisória 2.200-2/2001, Decreto 1.455/2010 e Portaria XXX. A assinatura digital cumpre a função de associar uma pessoa ou entidade a uma chave pública. Os métodos criptográficos adotados pela Prefeitura de Contagem impedem que a assinatura eletrônica seja falsificada, ou que os dados do documento sejam adulterados, tornando-os invioláveis.
Portanto, encontram-se garantidas, pela assinatura digital, a autenticidade e a inviolabilidade de todos os dados do presente DIÁRIO OFICIAL DE CONTAGEM - MG (doc)." Para outras informações www.contagem.mg.gov.br.

JOSE RICARDO DA SILVA	AL00788881	AWY6099	7455-0	02/12/2019	04:29:33
JOSE ROBERTO DE OLIVEIRA	AL00788967	OWO8936	7455-0	02/12/2019	14:18:25
JOSE ROBERTO DE SOUZA	AL00787989	JPP4778	7455-0	29/11/2019	22:00:05
JOSE SILVESTRE GONCALVES	AL00788940	PUL2340	7455-0	02/12/2019	12:15:05
JOSE SIMOES DE ALMEIDA JUNIOR	AL00788203	MOK6113	7455-0	30/11/2019	12:58:16
JOSE SOARES DE AZEVEDO	AL00788899	HOJ1058	7455-0	02/12/2019	06:06:38
JOSE TEIXEIRA DE MELO	AL00787921	PYC3107	7455-0	29/11/2019	11:39:18
JOSE VALERIANO TEIXEIRA	AL00789067	ORC1690	7455-0	25/11/2019	19:58:56
JOSE VITALINO FILHO	AL00788509	GLB0228	7455-0	01/12/2019	07:49:25
JOSELAINE MOREIRA DE ANDRADE	AL00789350	NYA4389	7455-0	01/12/2019	15:59:47
JOSILENE SILVA PEREIRA DE ALMEIDA	AL00788939	PEH1637	7463-0	02/12/2019	12:13:10
JOSUE JERONIMO CARREIRO	AL00789232	HLZ0928	7455-0	01/12/2019	11:31:30
JOSUE LUIZ DA SILVA BARBOSA	AL00788797	AHS0609	7455-0	01/12/2019	18:12:43
JOVANE MATOS DA SILVA	AL00788288	GQW1921	7455-0	30/11/2019	16:36:42
JOYCE MAYRA MAGELLA S DA CRUZ	AL00788335	JHC3293	7455-0	30/11/2019	19:35:31
JR PECAS E ACESSORIOS LTDA ME	AL00788033	HLZ1629	7463-0	30/11/2019	02:15:42
JR VEICULOS E SERVICOS EIRELI	AL00788442	PYV6472	7455-0	01/12/2019	04:39:36
JSPEREIRA REPRESENTACOES DE ARTI	AL00788979	HNV9511	7455-0	02/12/2019	16:24:17
JUAREZ XAVIER SANTOS	AL00789442	PWI0883	7463-0	01/12/2019	21:09:47
JUDE COMPERE	AL00787889	ARB7118	7455-0	29/11/2019	07:53:23
JULIA MAGALHAES PAES REGO MACEDO	AL00787991	QOZ4039	7455-0	29/11/2019	22:07:21
JULIA ORLANDA SILVA MACHADO	AL00788081	PXH8249	7455-0	30/11/2019	07:21:50
JULIA RODRIGUES DOS SANTOS FAUST	AL00789105	KNC9870	7455-0	01/12/2019	03:22:06
JULIA RODRIGUES FONSECA	AL00788871	GUJ4501	7471-0	02/12/2019	02:08:03
JULIA RODRIGUES FONSECA	AL00788873	GUJ4501	7463-0	02/12/2019	02:11:29
JULIANA ALVES PEQUENO	AL00788248	OPE7647	7455-0	30/11/2019	14:39:46
JULIANA CAROLINE DE MATOS ROCHA	AL00787975	HJK8790	5673-2	29/11/2019	20:39:51
JULIANA DE ASSIS MOREIRA	AL00789104	HMA6158	7455-0	01/12/2019	03:20:36
JULIANA DE JESUS FERREIRA	AL00788746	HLU6466	7455-0	01/12/2019	16:19:44
JULIANA DENISE MATOS DE OLIVEIRA	AL00787765	HCM7584	7455-0	25/11/2019	01:51:11
JULIANA DENISE MATOS DE OLIVEIRA	AL00787767	HCM7584	7455-0	25/11/2019	01:53:39
JULIANA DIAS DA SILVA FIGUEREDO	AL00787763	GPI4388	7455-0	25/11/2019	01:42:42
JULIANA RIBEIRO XAVIER	AL00788751	QUF4225	7455-0	01/12/2019	16:28:30
JULIANA RIBEIRO XAVIER	AL00789365	QUF4225	7455-0	01/12/2019	16:29:42
JULIANO CLAUDIO BORGES	AL00788804	HEA8575	7455-0	01/12/2019	18:58:41
JULIE MARIA DE ALMEIDA AZEVEDO	AH00684636	HBJ1335	5550-0	02/12/2019	11:17:00
JULIMARE MARTINS SILVA	AL00789377	KMD0379	7455-0	01/12/2019	16:50:38
JULIO CESAR COLOMARTE	AL00788265	HIY7013	7463-0	30/11/2019	15:38:19
JULIO CESAR DOS SANTOS	AL00789135	HGL6759	7455-0	01/12/2019	06:21:49
JULIO CESAR DOS SANTOS VENANCIO	AL00788052	GWB8217	7463-0	30/11/2019	05:44:13
JULIO CESAR MARTINS	AL00789130	GXY2086	7455-0	01/12/2019	05:57:53
JULIO CESAR RESENDE	AL00788708	OMD3309	7455-0	01/12/2019	15:11:00
JULIO SAMPAIO DE ALVARENGA MAFRA	AL00787936	HNN9686	7455-0	29/11/2019	13:19:41
JULIO XAVIER DE SOUZA	AL00788840	QPJ4043	7455-0	01/12/2019	21:04:01
JUNIA GERALDA MACIEL VIEIRA	AL00788162	QNV9708	7455-0	30/11/2019	11:11:42
JUNIELSON PEREIRA DOS SANTOS	AL00788273	OHV1240	7455-0	30/11/2019	15:56:48
JUNIO LUCIO DE MELO	AL00788429	ETG0188	7455-0	01/12/2019	03:49:46

"Este documento está **assinado digitalmente** nos termos da Lei Federal 11.419/2006, Medida Provisória 2.200-2/2001, Decreto 1.455/2010 e Portaria XXX. A assinatura digital cumpre a função de associar uma pessoa ou entidade a uma chave pública. Os métodos criptográficos adotados pela Prefeitura de Contagem impedem que a assinatura eletrônica seja falsificada, ou que os dados do documento sejam adulterados, tornando-os invioláveis.
Portanto, encontram-se garantidas, pela assinatura digital, a autenticidade e a inviolabilidade de todos os dados do presente DIÁRIO OFICIAL DE CONTAGEM - MG (doc)." Para outras informações www.contagem.mg.gov.br.

JUNIOR CESAR FRANCA	AL00788986	GXK2772	7455-0	02/12/2019	17:20:01
JUNIOR NUNES GONCALVES	AL00788621	DNB4936	7455-0	01/12/2019	12:42:42
JUNIS MIRANDA RIBEIRO	AL00788650	GOW7615	7455-0	01/12/2019	13:37:18
JURACI HELENO	AL00788362	OXK4862	7455-0	30/11/2019	22:28:35
JUSCILEINE LEONEL DE ARAUJO	AL00789001	HCF5704	5673-2	02/12/2019	21:25:29
JUSSARA COTA MARTINS	AL00789047	HDT8882	7455-0	25/11/2019	13:13:36
JUVENIL GOMES DOS SANTOS	AL00788397	PWS8440	7455-0	01/12/2019	01:33:51
JUVERCINO DA COSTA FERREIRA	AH00684912	GZA6737	5541-1	03/12/2019	12:20:00
KAIQUE ALIFE VIEIRA F DE SOUSA	AL00789110	HBB9766	7455-0	01/12/2019	03:59:05
KARINA G DOS S DE O DE ALMEIDA	AL00787836	HKO5267	7455-0	25/11/2019	17:04:35
KARINE RUBIA DE MELO M SILVA	AL00788588	PVK5345	7455-0	01/12/2019	11:08:05
KAROLINY LIMA NASCIMENTO	AL00788440	HNQ4983	7455-0	01/12/2019	04:30:53
KAROLYNE EDUARDA MOREIRA	AL00788059	GRR9959	7455-0	30/11/2019	06:09:52
KATH MARA GONCALVES DA CUNHA	AH00684485	PVO5904	7633-1	03/12/2019	08:52:00
KATIA LINO SOARES	AL00787813	HIG6866	7455-0	25/11/2019	12:07:15
KATIA SORAYA MONTEIRO LUCENA	AH00685218	GQZ6197	5568-0	03/12/2019	18:56:00
KEILA KARINA FERREIRA OLIVEIRA	AL00788830	OQV5106	7455-0	01/12/2019	20:20:23
KEILLA CRISTINA DUARTE DA SILVA	AL00789158	PYC4097	7455-0	01/12/2019	07:54:08
KELLY PATRICIA S.HERCULANO	AB01207181	HLP7726	7625-2	27/11/2019	11:50:00
KELMA APARECIDA DO PRADO	AL00788713	OQP1242	7455-0	01/12/2019	15:33:39
KELSON DOS SANTOS PEREIRA	AL00788824	HMR6976	7471-0	01/12/2019	19:55:30
KENNEDY KLAYSON ALVES PEREIRA	AL00788779	GOS9709	7455-0	01/12/2019	17:34:52
KLAYTON AUGUSTO D DE OLIVEIRA	AL00789391	QQM0896	7455-0	01/12/2019	17:29:04
KLEBER JACQUES F DE SOUZA	AL00788191	QPV7031	7455-0	30/11/2019	12:18:35
KMAIS RENT CAR LOCADORA LTDA	AL00788477	QNO0816	7455-0	01/12/2019	06:41:01
L & L COMERCIO DE PNEUS LTDA-ME	AL00789356	OQR5356	7455-0	01/12/2019	16:09:52
LAERCIO MENDES BRANDAO	AL00788923	PWO1321	7455-0	02/12/2019	09:53:18
LAICINIOS MADRE DE DEUS DE MINAS LTDA	AL00788085	GDC5306	7455-0	30/11/2019	07:31:13
LAILA RAMOS FREIRE	AL00787713	OWP8038	7455-0	01/12/2019	14:24:44
LAILA RAMOS FREIRE	AL00789306	OWP8038	7463-0	01/12/2019	14:23:11
LAIS FERRAZ DA SILVA	AL00788016	EMC7799	7455-0	30/11/2019	00:29:22
LAIS TEIXEIRA VASCONCELOS	AL00788970	DDJ6293	7455-0	02/12/2019	15:05:07
LAURA DE SOUZA MENDES	AL00788960	NKY0927	7455-0	02/12/2019	13:37:12
LAURA GONCALVES MARQUES NETA	AL00788350	HKO9162	7455-0	30/11/2019	21:19:28
LAUREANA CASSEANA DA CUNHA	AL00788916	QNE7298	7455-0	02/12/2019	08:27:38
LAUROCAR VEICULOS LTDA	AL00789276	HER9422	7455-0	01/12/2019	13:27:10
LAYANA CRISTINA DA COSTA ALMEIDA	AL00787904	HGN9623	7455-0	29/11/2019	09:17:56
LEANDRO HENRIQUE SILVA FIUZA	AL00789004	HLN9703	7455-0	02/12/2019	21:59:12
LEANDRO HENRIQUE SOARES MARQUES	AL00787828	HBM5104	7463-0	25/11/2019	15:38:54
LEANDRO JOSE CACHOEIRA	AL00789330	NYD2785	7455-0	01/12/2019	15:14:32
LEANDRO PEREIRA	AL00788800	HFP8437	7455-0	01/12/2019	18:20:45
LEANDRO RODRIGUES FERREIRA	AL00787809	PFG0836	6050-3	25/11/2019	11:21:52
LEANDRO SARAIVA MENEZES	AL00787922	NYA3671	7455-0	29/11/2019	11:42:34
LEAPHAR LOCADORA DE VEICULOS EIR	AL00789324	QUO2161	7463-0	01/12/2019	15:04:28
LEDIR MARTINS FERREIRA	AL00788117	NYC6774	7455-0	30/11/2019	08:58:30
LEILA APARECIDA DE FARIA TEIXEIRA	AL00789145	PVN0407	7455-0	01/12/2019	07:03:09
LENY TRANSPORTES EIRELI	AL00787896	JAG9373	7455-0	29/11/2019	08:46:17

"Este documento está **assinado digitalmente** nos termos da Lei Federal 11.419/2006, Medida Provisória 2.200-2/2001, Decreto 1.455/2010 e Portaria XXX. A assinatura digital cumpre a função de associar uma pessoa ou entidade a uma chave pública. Os métodos criptográficos adotados pela Prefeitura de Contagem impedem que a assinatura eletrônica seja falsificada, ou que os dados do documento sejam adulterados, tornando-os invioláveis.
Portanto, encontram-se garantidas, pela assinatura digital, a autenticidade e a inviolabilidade de todos os dados do presente DIÁRIO OFICIAL DE CONTAGEM - MG (doc)." Para outras informações www.contagem.mg.gov.br.

LEONARDO ANDRADE	AH00681558	HMA7149	5568-0	03/12/2019	17:24:00
LEONARDO BONTEMPO RAIMUNDO	AL00788189	PAV7385	7455-0	30/11/2019	12:15:02
LEONARDO CUNHA NUNES	AL00787803	PYV5859	6050-3	25/11/2019	10:12:52
LEONARDO DA MATA N DE SUZA	AH00684650	ENV5424	5541-7	03/12/2019	11:06:00
LEONARDO FERREIRA PIMENTEL	AL00788185	GVQ0995	7455-0	30/11/2019	12:12:34
LEONARDO FONSECA	AL00789254	DMM3679	7455-0	01/12/2019	12:28:23
LEONARDO HENRIQUE DE PAULO	AL00788884	ANI1358	7455-0	02/12/2019	04:47:17
LEONARDO JOSE RIBEIRO SILVEIRA	AL00788250	QWY8117	7455-0	30/11/2019	14:49:10
LEONARDO LOTT RODRIGUES	AL00787870	AZY3363	7455-0	25/11/2019	23:07:44
LEONARDO LUIZ FONTES MOREIRA	AL00789106	HKO9557	7455-0	01/12/2019	03:24:49
LEONARDO SETTE VIEIRA	AL00789192	QMR6908	7455-0	01/12/2019	09:37:55
LEONORA DE SOUZA CAMPOS SILVA	AL00789445	ORA5064	7455-0	01/12/2019	22:03:59
LESTER JOSE FERREIRA	AL00787955	QNK1620	7455-0	29/11/2019	15:25:34
LIDIANE APARECIDA DE SOUZA	AL00789406	OQS0368	7455-0	01/12/2019	18:05:55
LIDIANE DOS SANTOS CONRADO	AH00670708	MQA7177	5185-1	04/12/2019	08:08:00
LIDIANE HRENECHEN GOMES	AL00788118	QEQ1678	7455-0	30/11/2019	09:00:49
LIDIANE STELA DA SILVA RODRIGUES	AL00787701	GSG1940	7455-0	01/12/2019	13:06:53
LIDIANE STELA DA SILVA RODRIGUES	AL00789261	GSG1940	7455-0	01/12/2019	13:05:13
LILIA CRISTINA DO PRADO MARTINS	AL00789113	HML0474	7455-0	01/12/2019	04:20:25
LIMPEZA MEC. L. DE M. E S.T.EIRE	AL00788018	HKB5332	7455-0	30/11/2019	00:49:31
LL AREIAS LTDA	AH00685215	OWR4596	5568-0	03/12/2019	18:49:00
LM TRANSPORTES INT SERV E COMERCIO S A	AH00684539	QPC9538	5568-0	02/12/2019	10:40:00
LOCALIZA FLEET S A	AL00788964	PZW2315	7455-0	02/12/2019	13:52:48
LOCALIZA FLEET S/A	AB01207500	QQB1888	5568-0	27/11/2019	11:32:00
LOCALIZA FLEET S/A	AL00787775	QUU3884	7455-0	25/11/2019	02:59:20
LOCALIZA FLEET S/A	AL00788367	QNY8835	7455-0	30/11/2019	23:07:02
LOCALIZA FLEET S/A	AL00788639	QQQ6445	7455-0	01/12/2019	13:14:30
LOCALIZA FLEET S/A	AL00788725	QPR0959	7455-0	01/12/2019	15:57:51
LOCALIZA FLEET S/A	AL00789018	QUU3884	7455-0	25/11/2019	02:50:26
LOCALIZA RENT A CAR S.A.	AH00684480	QUQ0043	7633-1	03/12/2019	08:16:00
LOCALIZA RENT A CAR S.A.	AH00684538	QUM9893	5568-0	02/12/2019	10:36:00
LOCALIZA RENT A CAR S.A.	AH00684556	QQI9041	5568-0	03/12/2019	14:11:00
LOCALIZA RENT A CAR S.A.	AL00787878	QUA0110	7455-0	29/11/2019	05:41:38
LOCALIZA RENT A CAR S.A.	AL00787986	QUF3603	7455-0	29/11/2019	21:29:01
LOCALIZA RENT A CAR S.A.	AL00788003	QUE2088	7463-0	29/11/2019	23:22:12
LOCALIZA RENT A CAR S.A.	AL00788030	QUP1400	7463-0	30/11/2019	01:58:51
LOCALIZA RENT A CAR S.A.	AL00788114	QPH9855	7455-0	30/11/2019	08:54:03
LOCALIZA RENT A CAR S.A.	AL00788188	QQE2526	7455-0	30/11/2019	12:12:56
LOCALIZA RENT A CAR S.A.	AL00788277	QUI6095	7455-0	30/11/2019	16:08:08
LOCALIZA RENT A CAR S.A.	AL00788278	QUI6095	7455-0	30/11/2019	16:09:50
LOCALIZA RENT A CAR S.A.	AL00788306	QQJ1471	7455-0	30/11/2019	17:15:27
LOCALIZA RENT A CAR S.A.	AL00788359	QQA9860	7455-0	30/11/2019	21:58:38
LOCALIZA RENT A CAR S.A.	AL00788396	QQF8009	7463-0	01/12/2019	01:28:04
LOCALIZA RENT A CAR S.A.	AL00788463	QPV9836	7455-0	01/12/2019	05:50:14
LOCALIZA RENT A CAR S.A.	AL00788491	QUC3166	7463-0	01/12/2019	07:15:59
LOCALIZA RENT A CAR S.A.	AL00788593	QPV2761	7455-0	01/12/2019	11:16:13
LOCALIZA RENT A CAR S.A.	AL00788653	QQA9874	7455-0	01/12/2019	13:43:43

"Este documento está **assinado digitalmente** nos termos da Lei Federal 11.419/2006, Medida Provisória 2.200-2/2001, Decreto 1.455/2010 e Portaria XXX. A assinatura digital cumpre a função de associar uma pessoa ou entidade a uma chave pública. Os métodos criptográficos adotados pela Prefeitura de Contagem impedem que a assinatura eletrônica seja falsificada, ou que os dados do documento sejam adulterados, tornando-os invioláveis.
Portanto, encontram-se garantidas, pela assinatura digital, a autenticidade e a inviolabilidade de todos os dados do presente DIÁRIO OFICIAL DE CONTAGEM - MG (doc)." Para outras informações www.contagem.mg.gov.br.

LOCALIZA RENT A CAR S.A.	AL00788707	QQH6208	7455-0	01/12/2019	15:09:14
LOCALIZA RENT A CAR S.A.	AL00788747	QUR7635	7455-0	01/12/2019	16:24:58
LOCALIZA RENT A CAR S.A.	AL00788774	QPK9798	7455-0	01/12/2019	17:21:31
LOCALIZA RENT A CAR S.A.	AL00788786	QUC3166	7463-0	01/12/2019	17:51:34
LOCALIZA RENT A CAR S.A.	AL00788848	QUJ2033	7463-0	01/12/2019	23:09:24
LOCALIZA RENT A CAR S.A.	AL00788953	QUD2072	7455-0	02/12/2019	12:59:37
LOCALIZA RENT A CAR S.A.	AL00788999	QQX6445	7455-0	02/12/2019	21:03:45
LOCALIZA RENT A CAR S.A.	AL00789019	QWU9817	7455-0	25/11/2019	05:12:14
LOCALIZA RENT A CAR S.A.	AL00789022	QPO1977	7455-0	25/11/2019	05:35:49
LOCALIZA RENT A CAR S.A.	AL00789054	QQQ9089	7463-0	25/11/2019	14:33:10
LOCALIZA RENT A CAR S.A.	AL00789168	QQA9874	7455-0	01/12/2019	08:24:31
LOCALIZA RENT A CAR S.A.	AL00789196	QUZ9730	7455-0	01/12/2019	09:52:43
LOCALIZA RENT A CAR S.A.	AL00789311	QUA1743	7455-0	01/12/2019	14:36:13
LOCALIZA RENT A CAR S.A.	AL00789315	QQR3522	7455-0	01/12/2019	14:43:00
LOCALIZA RENT A CAR S.A.	AL00789427	QPF4993	7455-0	01/12/2019	20:00:39
LOCALIZA RENT A CAR S.A.	AL00789440	QPU8511	7455-0	01/12/2019	20:57:41
LOCALIZA RENT A CAR S.A.	AL00789451	QUJ2033	7463-0	01/12/2019	23:13:18
LOGAN TRANSPORTES RODOVIARIOS EIRELI	AL00789183	KHF7985	7455-0	01/12/2019	09:06:46
LOKAMIG RENT A CAR LTDA	AL00788357	QOJ8939	7463-0	30/11/2019	21:51:53
LOKAMIG RENT A CAR LTDA	AL00788476	QOJ8939	7455-0	01/12/2019	06:40:44
LOKAMIG RENT A CAR LTDA	AL00788987	QUL3084	7463-0	02/12/2019	17:34:24
LORIVAL TOMAS CANTUARIO	AL00788668	PUC3027	7455-0	01/12/2019	14:14:34
LOTRANS LOGISTICA TRANSP DE CARGAS COM E	AL00787720	EJV3105	7455-0	01/12/2019	15:04:32
LOURENCO NOGUEIRA BORGES	AL00788113	JRS6225	7455-0	30/11/2019	08:49:17
LUANA PEREIRA RODRIGUES SILVA	AL00789236	HIX0848	7455-0	01/12/2019	11:37:09
LUCAS AMANCIO GOULART	AL00788249	HMZ5833	7455-0	30/11/2019	14:47:03
LUCAS BARBOSA DE RESENDE ME	AL00788623	GDE5829	7455-0	01/12/2019	12:45:49
LUCAS BAUMGRATZ CORREA GROSSI	AL00788155	NTO3651	7455-0	30/11/2019	10:43:48
LUCAS MORENO SALLES SANTOS	AH00684475	QUN3855	6050-1	02/12/2019	06:53:00
LUCAS MOTA CUNHA	AL00789237	GSW1295	7455-0	01/12/2019	11:42:16
LUCAS PAVANELLI DELGADO	AL00788076	PWO9260	7455-0	30/11/2019	07:07:59
LUCAS REAL XAVIER	AL00788874	OLU2013	7471-0	02/12/2019	02:44:30
LUCAS RODRIGUES DE SOUZA	AH00684548	GWD0012	5550-0	02/12/2019	14:46:00
LUCAS SARSUR AUAD	AL00788969	HMR8218	5673-2	02/12/2019	14:43:00
LUCAS WILKER DA SILVA	AL00788898	GTC1841	7455-0	02/12/2019	06:05:16
LUCI MARLENE TEODORA	AL00789352	QUU8790	7455-0	01/12/2019	16:00:32
LUCI MARLENE TEODORA	AL00789353	QUU8790	7463-0	01/12/2019	16:02:06
LUCIA APARECIDA PINTO GOES	AL00787697	OWJ8518	7455-0	01/12/2019	12:51:12
LUCIA HELENA SILVA NUNES	AL00787886	HKI7662	7455-0	29/11/2019	06:46:24
LUCIA HELENA SILVA NUNES	AL00789303	HKI7662	7455-0	01/12/2019	14:15:33
LUCIA MARIA DE OLIVEIRA GOMES	AL00788985	LLU7644	7455-0	02/12/2019	17:05:11
LUCIANA GONCALVES DE SOUSA	AL00788499	GUH7673	7455-0	01/12/2019	07:31:39
LUCIANA KYRATH LOBO	AL00788758	GVE8392	7455-0	01/12/2019	16:51:20
LUCIANA VIEIRA GOUVEIA DA SILVA	AB01205191	HEL6074	5541-4	27/11/2019	12:46:00
LUCIANO ALVES DA SILVA	AL00788762	JPC8521	7455-0	01/12/2019	17:02:23
LUCIANO ALVES SANTOS DE JESUS	AL00789056	OXA5397	7455-0	25/11/2019	15:17:32
LUCIANO DE JESUS RAFAEL	AL00789212	HEG4865	7455-0	01/12/2019	10:28:11

"Este documento está **assinado digitalmente** nos termos da Lei Federal 11.419/2006, Medida Provisória 2.200-2/2001, Decreto 1.455/2010 e Portaria XXX. A assinatura digital cumpre a função de associar uma pessoa ou entidade a uma chave pública. Os métodos criptográficos adotados pela Prefeitura de Contagem impedem que a assinatura eletrônica seja falsificada, ou que os dados do documento sejam adulterados, tornando-os invioláveis.
Portanto, encontram-se garantidas, pela assinatura digital, a autenticidade e a inviolabilidade de todos os dados do presente DIÁRIO OFICIAL DE CONTAGEM - MG (doc)." Para outras informações www.contagem.mg.gov.br.

LUCIANO MARTINS CARDOSO	AL00789124	CWD8885	7455-0	01/12/2019	05:42:54
LUCIANO ROBERTO DE MORAES	AL00788809	PWH2223	7455-0	01/12/2019	19:07:06
LUCIENE LUZIA MACHADO DOS SANTOS	AH00684808	QMX9640	5568-0	02/12/2019	12:06:00
LUCILEA DA CONCEICAO SIQUEIRA	AL00789205	HJA9436	7455-0	01/12/2019	10:16:48
LUCILENE FATIMA FERREIRA	AL00789201	GSG2018	7455-0	01/12/2019	10:09:41
LUCILENE SALGADO CORDEIRO	AL00788938	OPU1037	7455-0	02/12/2019	12:00:19
LUCILIA APARECIDA HORTA DO CARMO	AL00788731	HAI8517	7455-0	01/12/2019	16:04:18
LUCILIA APARECIDA HORTA DO CARMO	AL00789355	HAI8517	7455-0	01/12/2019	16:05:23
LUCIMAR APARECIDA DA S PEREIRA	AL00788492	HDD2647	7455-0	01/12/2019	07:17:33
LUCIMAR DE OLIVEIRA RODRIGUES	AL00789077	HHT4881	7455-0	25/11/2019	21:31:43
LUCIMAR MADUREIRA ALVES S MARTIN	AL00788055	PYA0318	7463-0	30/11/2019	05:56:08
LUCIMAR MAGALHAES DE ALBUQUERQUE	AL00787815	OGQ9446	7455-0	25/11/2019	12:59:40
LUCIMARA DA PENHA SILVA ARAUJO	AL00788564	GYC1062	7455-0	01/12/2019	10:02:01
LUCINEIA GERMANO REBOUCAS	AB01207499	HOG5857	5568-0	27/11/2019	11:31:00
LUCINEIA ROCHA DE FARIA	AL00789339	AYL7302	7455-0	01/12/2019	15:39:46
LUCINEIA VIEIRA PEREIRA	AL00787699	HJF7501	7455-0	01/12/2019	13:01:22
LUCINERI DE OLIVEIRA PEREIRA	AL00788607	HCI6005	7455-0	01/12/2019	11:59:44
LUCY GONCALVES DE MENEZES	AL00788849	ODP1222	7455-0	01/12/2019	23:16:02
LUGERA APARECIDA GARCIA MENDONCA	AL00789420	PYA9593	7455-0	01/12/2019	19:32:19
LUIS ANTONIO DIAS PINHEIRO TRANSPORTES M	AL00788664	BNB9943	6050-3	01/12/2019	14:06:17
LUIS FELIPE DA SILVA CAMPOS	AL00787979	HFV6097	7463-0	29/11/2019	20:55:58
LUIS FELIPE DE JESUS COSTA	AL00787771	HDF3325	7463-0	25/11/2019	02:19:19
LUIS HENRIQUE DE ALMEIDA SILVA	AL00788036	GTT3083	7455-0	30/11/2019	02:52:25
LUIS HENRIQUE LEBRON DE OLIVEIRA	AL00789240	PWV0604	7463-0	01/12/2019	11:50:36
LUISA MARA RIBEIRO CAMARGO	AL00788279	PUC4156	7463-0	30/11/2019	16:17:40
LUIZ ANTONIO SANTANA	AL00788835	HDR4239	7455-0	01/12/2019	20:48:59
LUIZ BASILIO REANI	AL00789230	GCH1069	7455-0	01/12/2019	11:23:36
LUIZ CARLOS BARBOSA DE SOUZA	AL00789450	PZK4091	7455-0	01/12/2019	23:11:37
LUIZ CARLOS LELES MOREIRA	AL00788893	OPW4496	7455-0	02/12/2019	05:40:55
LUIZ CLAUDIO ANSELMO	AL00788075	PXC0887	7455-0	30/11/2019	07:04:52
LUIZ DOS SANTOS NETO	AL00788801	QQU2458	7455-0	01/12/2019	18:22:41
LUIZ FERNANDO DA SILVA	AL00789333	HGX3689	7463-0	01/12/2019	15:19:02
LUIZ FERNANDO SIMON MENEZES	AL00788861	MQN2058	6050-3	01/12/2019	16:14:36
LUIZ GONZAGA DE SOUZA	AL00788284	NZV7155	7455-0	30/11/2019	16:33:38
LUIZ HENRIQUE DE QUEIROZ	AL00788575	EVK3476	7455-0	01/12/2019	10:44:19
LUIZ HENRIQUE G CARREIRA	AL00788745	HLX8295	7455-0	01/12/2019	16:19:18
LUIZ RICARDO DOS SANTOS	AL00787743	GZV3436	7455-0	01/12/2019	17:40:13
LUIZA DOS SANTOS COSTA	AL00787932	BWL5141	7455-0	29/11/2019	12:41:07
LUIZA RIBEIRO SOUZA	AL00788255	QPX5947	7455-0	30/11/2019	15:05:10
LUZIA LUCAS DA FONSECA	AL00787917	PUF3761	7455-0	29/11/2019	11:27:42
LX EMPREENDIMENTOS COMERCIAIS	AL00788813	PYF0647	7455-0	01/12/2019	19:15:36
M M RENT A CAR LTDA	AL00789044	QUB8348	7455-0	25/11/2019	12:38:54
M & S TURISMO LTDA ME	AL00787877	AKP6619	5673-2	29/11/2019	05:32:05
M ROCHA	AL00788767	EMG9580	7455-0	01/12/2019	17:12:53
MADEIRAS E MOVEIS CANAAN LTDA	AL00787952	QUS2610	7455-0	29/11/2019	14:52:27
MAESTRO LOCADORA DE VEICULOS SA	AL00787994	QQF0222	7455-0	29/11/2019	22:13:54
MAGICA PROJECOES E SERVICOS LTDA	AL00789231	NYG9215	7455-0	01/12/2019	11:25:46

"Este documento está **assinado digitalmente** nos termos da Lei Federal 11.419/2006, Medida Provisória 2.200-2/2001, Decreto 1.455/2010 e Portaria XXX. A assinatura digital cumpre a função de associar uma pessoa ou entidade a uma chave pública. Os métodos criptográficos adotados pela Prefeitura de Contagem impedem que a assinatura eletrônica seja falsificada, ou que os dados do documento sejam adulterados, tornando-os invioláveis.
Portanto, encontram-se garantidas, pela assinatura digital, a autenticidade e a inviolabilidade de todos os dados do presente DIÁRIO OFICIAL DE CONTAGEM - MG (doc)." Para outras informações www.contagem.mg.gov.br.

MAGNO MAGSON DA CRUZ	AL00788875	JRN7870	7455-0	02/12/2019	03:10:51
MAIK MENDES LEAL	AH00685220	DDO0506	5568-0	03/12/2019	19:00:00
MAIRA PORA SANTOS	AL00789043	PPT5169	7455-0	25/11/2019	12:37:55
MAISE DOS SANTOS SILVA	AH00683931	PVY6211	7587-0	03/12/2019	08:14:00
MANOEL DE SOUZA	AL00787814	HAK9859	7455-0	25/11/2019	12:12:38
MANOEL GARCIA DE S.JUNIOR	AL00788420	HFI0123	7455-0	01/12/2019	03:27:16
MANOEL TANIO DO NASCIMENTO	AL00789160	HBC1700	7455-0	01/12/2019	07:59:59
MARA ELIZABETTI PEREIRA	AL00789198	HLU8017	7463-0	01/12/2019	10:03:21
MARA LUCIA DE FARIA SILVA	AL00788340	HJI8054	7455-0	30/11/2019	19:59:06
MARA VIEIRA BABETTO	AL00789331	QNQ9313	7455-0	01/12/2019	15:16:31
MARCEL LUANN DE CASTRO BARCELOS	AL00787728	PXK1281	7455-0	01/12/2019	15:36:05
MARCELA CRISTIANE DO NASCIMENTO	AL00788716	PWB1592	7455-0	01/12/2019	15:40:44
MARCELLO LEANDRO SIMOES	AL00787959	QUY4132	7455-0	29/11/2019	15:55:55
MARCELO BARBOSA NEVES	AL00789006	OVA5704	6050-3	02/12/2019	22:45:06
MARCELO BEGHINI NAVES DA SILVA	AL00789376	OMG3794	7455-0	01/12/2019	16:49:40
MARCELO DE SOUZA DOS SANTOS	AL00789081	OCY2838	7463-0	25/11/2019	22:57:00
MARCELO DE SOUZA DOS SANTOS	AL00789082	OCY2838	7463-0	25/11/2019	23:01:18
MARCELO FIGUEREDO	AL00788158	HCG8229	7455-0	30/11/2019	10:50:28
MARCELO GOMES DA CUNHA	AH00684544	OEH9023	5568-0	02/12/2019	14:00:00
MARCELO JOSE GOMES	AL00789073	GVQ0859	7455-0	25/11/2019	21:07:27
MARCELO JUNIO FIGUEIREDO	AL00788103	OPI7173	7455-0	30/11/2019	08:28:24
MARCELO MACIEL SIERVE	AL00788723	PUK6600	7455-0	01/12/2019	15:57:07
MARCELO MIRANDA DE SOUSA	AL00787938	HMB4019	7455-0	29/11/2019	13:20:55
MARCELO REPASSE DE VEICULOS LTDA	AL00788866	ELS5863	7455-0	01/12/2019	18:15:28
MARCELO SOLANO PEREIRA	AH00683929	HKN0073	7587-0	03/12/2019	07:50:00
MARCELO VINICIUS BATISTA MARTINS	AL00788590	QNZ1505	7463-0	01/12/2019	11:11:52
MARCELO VINICIUS BATISTA MARTINS	AL00789446	QNZ1505	7455-0	01/12/2019	22:29:00
MARCIA MARY DE OLIVEIRA	AL00787948	OXE3223	7455-0	29/11/2019	14:09:35
MARCILENE FERNANDES NEVES	AL00788817	PVZ7013	6050-3	01/12/2019	19:28:47
MARCIO JOSE PLAIS	AL00789119	OQT1919	7455-0	01/12/2019	05:01:16
MARCIO JUNIO SOARES SEABRA	AL00787688	PYW9982	7455-0	01/12/2019	11:26:36
MARCIO LUCIO BORGES ROMANO	AL00788060	PWN8709	7455-0	30/11/2019	06:10:16
MARCIO ROGERIO DE JESUS	AL00789224	GYQ0145	7455-0	01/12/2019	11:04:52
MARCO ANTONIO BARROSO	AL00789402	OWP2968	7455-0	01/12/2019	17:44:09
MARCO ANTONIO DE SOUZA	AL00788150	HKT9536	7455-0	30/11/2019	10:29:46
MARCO ANTONIO DO COUTO-ME	AL00789176	HEI7266	7455-0	01/12/2019	08:43:41
MARCO ANTONIO GOMES	AL00788047	OPS1005	7455-0	30/11/2019	05:23:49
MARCO ANTONIO LOPES	AL00788014	PUI4993	7455-0	30/11/2019	00:00:41
MARCO ANTONIO NUNES PEREIRA	AL00789128	OMB4360	7463-0	01/12/2019	05:54:02
MARCO ANTONIO SANTOS CORTEZ	AL00788360	HLZ5599	7455-0	30/11/2019	22:07:35
MARCO ANTONIO SERAFIM	AL00789316	GTI0292	7455-0	01/12/2019	14:46:07
MARCO AURELIO PEREIRA	AL00788977	GZT8147	7455-0	02/12/2019	16:12:21
MARCO PAULO CARDOSO	AB01205136	HHR1490	5509-0	21/11/2019	16:25:00
MARCO TULIO ALVES DAS DORES	AL00788351	GVQ7160	7455-0	30/11/2019	21:23:41
MARCOS ANTONIO DE SOUZA	AH00680410	KWK6269	5665-0	02/12/2019	18:24:00
MARCOS AURELIO EMILIANO ABREU	AL00788691	DMR7200	7463-0	01/12/2019	14:51:26
MARCOS AURELIO R. DE SOUZA	AL00788735	QUF6045	7455-0	01/12/2019	16:05:54

"Este documento está **assinado digitalmente** nos termos da Lei Federal 11.419/2006, Medida Provisória 2.200-2/2001, Decreto 1.455/2010 e Portaria XXX. A assinatura digital cumpre a função de associar uma pessoa ou entidade a uma chave pública. Os métodos criptográficos adotados pela Prefeitura de Contagem impedem que a assinatura eletrônica seja falsificada, ou que os dados do documento sejam adulterados, tornando-os invioláveis.
Portanto, encontram-se garantidas, pela assinatura digital, a autenticidade e a inviolabilidade de todos os dados do presente DIÁRIO OFICIAL DE CONTAGEM - MG (doc)." Para outras informações www.contagem.mg.gov.br.

MARCOS AURELIO R. DE SOUZA	AL00789354	QUF6045	7455-0	01/12/2019	16:03:14
MARCOS COM QUASE TUDO EIRELI-ME	AL00788092	QNL3887	7455-0	30/11/2019	08:05:00
MARCOS DIAS DOS SANTOS	AL00788468	HIJ4952	7455-0	01/12/2019	06:09:28
MARCOS OSAIR DA CRUZ SILVA	AL00789367	GZD3638	7455-0	01/12/2019	16:32:59
MARCOS VINICIUS VAZ DE SOUSA	AL00787735	HBQ2213	7455-0	01/12/2019	16:37:09
MARCOS XAVIER F. DE OLIVEIRA	AL00788216	HKG6028	7455-0	30/11/2019	13:29:21
MARCUS DORNAS DUTRA	AL00788554	NYG0001	7455-0	01/12/2019	09:39:06
MARCUS MENDES DE CARVALHO	AH00681559	HJO0721	5568-0	03/12/2019	17:25:00
MARCUS VINICIUS GONCALVES	AL00788126	HAB6017	7463-0	30/11/2019	09:27:48
MARCUS VINICIUS GONCALVES TIBO	AH00684477	HKO1485	5843-4	03/12/2019	06:48:00
MARCUS VINICIUS SILVA GROPPE	AL00788627	HFW0379	7455-0	01/12/2019	12:55:04
MARIA AMELIA G ALVIM	AL00787755	PWF2220	7455-0	25/11/2019	00:01:51
MARIA APARECIDA MONTEIRO GALVAO	AL00787899	HCA5383	7455-0	29/11/2019	08:58:38
MARIA APARECIDA VIEIRA ALMEIDA	AL00788766	QWZ0018	7455-0	01/12/2019	17:09:57
MARIA BATISTA PORTO	AL00789159	HMR5375	7455-0	01/12/2019	07:55:44
MARIA BERENICE FERREIRA DA CRUZ	AL00788782	HBC0485	5673-2	01/12/2019	17:43:07
MARIA C.VIANA LAZZARINI	AL00788763	HLB0667	7455-0	01/12/2019	17:05:39
MARIA CLAUDETE LUIZ	AL00788053	HBL9843	7455-0	30/11/2019	05:53:48
MARIA CRISTINA DE SOUZA LAMAS	AL00788365	OXC5871	7455-0	30/11/2019	22:46:39
MARIA DA CONCEICAO DE C SILVEIRA	AL00789000	QNS0307	7455-0	02/12/2019	21:13:50
MARIA DA CONCEICAO G. DA SILVA	AL00789171	HJF2136	7455-0	01/12/2019	08:28:25
MARIA DA CONCEICAO MENDONCA	AL00789087	PYO7696	7455-0	01/12/2019	00:08:50
MARIA DA CONCEICAO S ALVES	AL00789364	QWW7029	7455-0	01/12/2019	16:27:49
MARIA DA GLORIA MATOS DE OLIVEIRA	AL00789151	MWD4084	7455-0	01/12/2019	07:24:30
MARIA DALVA ALVES PEREIRA	AL00788095	HBM0171	7455-0	30/11/2019	08:08:36
MARIA DAS GRACAS F CORGOSINHO	AL00788422	GTM0124	7463-0	01/12/2019	03:29:24
MARIA DAS GRACAS FIGUEIREDO ROSARIO	AL00787881	GMP2967	7455-0	29/11/2019	06:00:33
MARIA DAS GRACAS GOMES	AH00685210	HML5859	5568-0	03/12/2019	18:37:00
MARIA DAS GRACAS MEDEIROS	AL00789283	OPU3089	7455-0	01/12/2019	13:40:42
MARIA DAURA DE MACEDO DUARTE	AL00789439	NXY4420	7455-0	01/12/2019	20:55:24
MARIA DE FATIMA BRATILIERI	AL00788237	HGV7736	7455-0	30/11/2019	14:07:02
MARIA DE FATIMA P. MACHADO	AL00788667	QOK9187	7455-0	01/12/2019	14:11:57
MARIA DE FATIMA PINTO	AL00788659	OEF3123	7455-0	01/12/2019	14:01:14
MARIA DE LOURDES ALVES	AL00788131	HDD4925	7455-0	30/11/2019	09:35:05
MARIA DE LOURDES MARTINS SALES	AL00788263	QOA4113	7455-0	30/11/2019	15:30:23
MARIA DE NAZARE COSTA FONSECA ME	AL00789109	KYH2560	7455-0	01/12/2019	03:47:31
MARIA DO ROSARIO NUNES SANTANA	AL00787939	HET6823	7455-0	29/11/2019	13:27:35
MARIA DO SOCORRO ALMEIDA	AH00683468	PXF6613	7633-2	03/12/2019	15:18:00
MARIA ELIANE DE O CESARINI	AL00788752	HJK0348	7455-0	01/12/2019	16:30:27
MARIA ELIZABETH CARDOSO ALMEDA	AL00788604	OQW2282	7455-0	01/12/2019	11:52:26
MARIA ERCY VIEIRA DE ATAYDE	AH00684715	HHJ9356	5185-1	02/12/2019	12:31:00
MARIA GOMES PEREIRA	AH00684629	PZH8271	6050-1	02/12/2019	09:11:00
MARIA GORETTI DE SALES	AL00788363	QNZ5120	7455-0	30/11/2019	22:37:20
MARIA GUADALUPE C. FERNANDES	AL00788225	DSK6027	7455-0	30/11/2019	13:42:25
MARIA HELENA DE SOUZA GONCALVES	AL00787705	HNK2285	7455-0	01/12/2019	13:47:07
MARIA HELENA MARTINS	AL00788222	HCG2021	7455-0	30/11/2019	13:39:57
MARIA ILMA DA SILVA VIEIRA	AL00789405	EPB1759	7455-0	01/12/2019	18:03:31

"Este documento está **assinado digitalmente** nos termos da Lei Federal 11.419/2006, Medida Provisória 2.200-2/2001, Decreto 1.455/2010 e Portaria XXX. A assinatura digital cumpre a função de associar uma pessoa ou entidade a uma chave pública. Os métodos criptográficos adotados pela Prefeitura de Contagem impedem que a assinatura eletrônica seja falsificada, ou que os dados do documento sejam adulterados, tornando-os invioláveis.
Portanto, encontram-se garantidas, pela assinatura digital, a autenticidade e a inviolabilidade de todos os dados do presente DIÁRIO OFICIAL DE CONTAGEM - MG (doc)." Para outras informações www.contagem.mg.gov.br.

MARIA ILMA DOS SANTOS	AL00788041	OXG5578	7463-0	30/11/2019	04:44:20
MARIA INES ALVES RIBEIRO PINTO	AL00788381	QNR1954	7455-0	01/12/2019	00:22:33
MARIA IZABELA DE OLIVEIRA	AL00788202	GXU7781	7455-0	30/11/2019	12:53:53
MARIA JOEL CARREIRO DA SILVA	AL00789094	OPS4293	7455-0	01/12/2019	01:37:00
MARIA JOSE G. CARVALHEIRO ROSA	AL00787927	HEI3312	7455-0	29/11/2019	12:02:01
MARIA JOSE GONCALVES DE MOURA	AL00788602	OMG0667	7455-0	01/12/2019	11:43:59
MARIA LUCIA J BASILIO	AL00788521	GWW8090	7455-0	01/12/2019	08:17:59
MARIA LUCIA VIDAL	AL00788311	OMB9061	7455-0	30/11/2019	17:28:49
MARIA LUIZA BORGES ALEIXO	AL00788098	OWT1867	5673-2	30/11/2019	08:13:16
MARIA THEREZA COUTINHO NOGUEIRA	AL00787746	KPP9850	7455-0	01/12/2019	18:31:41
MARIA VALDECE BAETA BARCELOS	AL00787725	HMV8112	7463-0	01/12/2019	15:19:26
MARIA VALDENICE SOARES DE MELO	AL00787963	HDJ7787	6050-3	29/11/2019	17:07:20
MARIA VILAS BOAS DE MOURA	AL00788968	NYS9123	7455-0	02/12/2019	14:22:04
MARIANA GONCALVES DA SILVA	AL00788309	PZX7023	7455-0	30/11/2019	17:27:06
MARIANA PREZOTE NUNES	AL00788828	OLU9003	7455-0	01/12/2019	20:10:04
MARIANA RODRIGUES FERREIRA	AH00685224	OHL6797	5568-0	03/12/2019	19:03:00
MARIENE MEDEIROS SWINKELS	AL00788560	PVO6535	7455-0	01/12/2019	09:46:09
MARIETA FERREIRA CAMPOS DA SILVA	AL00788190	QNO8756	7455-0	30/11/2019	12:16:36
MARILAN ALIMENTOS SA	AH00684813	FCK7172	5568-0	02/12/2019	15:49:00
MARILANE BARBOSA DOS SANTOS	AL00789009	GQS4675	7455-0	02/12/2019	23:26:34
MARILENE DE MOURA BRAGA	AL00789432	OPH4029	7463-0	01/12/2019	20:09:09
MARILIA DE FATIMA FERNANDES	AL00788989	OLR5528	7455-0	02/12/2019	18:26:26
MARILZA DOS REIS FERREIRA	AL00787966	MUR7202	7455-0	29/11/2019	18:30:09
MARILZA VIEIRA DE SOUZA	AL00787829	BIL8309	7455-0	25/11/2019	15:48:56
MARINA PEREIRA FIGUEIREDO ROSA	AL00788299	HBG3753	7463-0	30/11/2019	16:58:49
MARINALVA DA SILVA MAIA	AL00789329	IRB0434	7455-0	01/12/2019	15:11:38
MARIO DIOGO MENDES	AL00787808	GYW5679	7455-0	25/11/2019	11:16:08
MARIO EUSTAQUIO RODRIGUES	AL00787790	HID2870	7455-0	25/11/2019	05:54:24
MARIO GOMES DE OLIVEIRA NETO	AL00789193	OPK8105	7455-0	01/12/2019	09:45:46
MARLENE A FORTUNATO LOPES	AL00788027	PVA4233	7455-0	30/11/2019	01:27:40
MARLENE JOSE RIBEIRO DA SILVA	AL00788088	QWT2985	7455-0	30/11/2019	07:44:55
MARLENE RIBEIRO SOUZA	AL00788308	GXP5311	7455-0	30/11/2019	17:23:52
MARLENE VIEIRA BARBOSA	AL00787710	EPG1622	7455-0	01/12/2019	14:04:52
MARLEY LORENA DOS S CORDEIRO	AL00787901	GSZ5395	7455-0	29/11/2019	09:03:00
MARLI PINHEIRO DA SILVA	AL00788518	GTB7511	7455-0	01/12/2019	08:08:44
MARLON DE SOUZA MARTINS	AL00788026	JKD6462	7455-0	30/11/2019	01:23:07
MARLON DOS SANTOS COELHO	AL00788597	GRV2203	6050-3	01/12/2019	11:30:28
MARLON HERCULES MARTINS DE SOUZA	AL00789359	GRV9698	7455-0	01/12/2019	16:19:29
MARLON MARTINS DE ASSIS	AH00682159	GZU7401	5207-0	02/12/2019	08:28:00
MARLOWA CAROLINA DE A. LEITE	AL00788958	HLK0353	7455-0	02/12/2019	13:24:59
MARLUANA ALMEIDA F RODRIGUES	AL00787853	KLA4131	7463-0	25/11/2019	20:34:43
MARLUCI ROSA DE MIRANDA MACHADO	AL00789015	HKQ3934	7455-0	25/11/2019	01:20:24
MARQUEDES LUCIANA LOPES DE FARIA	AL00789179	PXE4851	7455-0	01/12/2019	08:45:09
MATEUS FELIPE LATALISA TORRES	AB01207182	JPT9478	5541-3	27/11/2019	14:15:00
MATEUS FRANCIS NUNES	AL00789294	QMW1092	7455-0	01/12/2019	14:01:54
MATEUS LOCATELLI SCHUINA	AL00787741	PYG8993	7455-0	01/12/2019	17:07:58
MATHEUS ALEXANDRE FERREIRA	AL00788559	HGO4491	7455-0	01/12/2019	09:45:01

"Este documento está **assinado digitalmente** nos termos da Lei Federal 11.419/2006, Medida Provisória 2.200-2/2001, Decreto 1.455/2010 e Portaria XXX. A assinatura digital cumpre a função de associar uma pessoa ou entidade a uma chave pública. Os métodos criptográficos adotados pela Prefeitura de Contagem impedem que a assinatura eletrônica seja falsificada, ou que os dados do documento sejam adulterados, tornando-os invioláveis.
Portanto, encontram-se garantidas, pela assinatura digital, a autenticidade e a inviolabilidade de todos os dados do presente DIÁRIO OFICIAL DE CONTAGEM - MG (doc)." Para outras informações www.contagem.mg.gov.br.

MATHEUS ANTUNES DA SILVA	AL00788764	GSA6914	7463-0	01/12/2019	17:06:49
MATHEUS AUGUSTO MARTINS CALVO	AL00788673	GMF0578	7455-0	01/12/2019	14:23:59
MATOSINHOS JOSE COUTO	AL00788502	HLD5932	7455-0	01/12/2019	07:34:25
MAURICIO GOMES VILELA	AL00789195	EBH6002	7455-0	01/12/2019	09:51:09
MAURILIO LUCIO DOS SANTOS JUNIOR	AL00789017	GKJ3717	7455-0	25/11/2019	02:42:56
MAURO DA SILVA POLICARPO	AH00670702	CWD0952	5185-1	04/12/2019	07:17:00
MAURO FRANCISCO OLIVEIRA CARDOSO	AL00789344	PZN5703	7463-0	01/12/2019	15:46:49
MAXWELL ORLANDI	AL00789251	MTZ1116	7455-0	01/12/2019	12:16:12
MAYCK PAULO RODRIGUES	AL00787982	QNV8279	7455-0	29/11/2019	21:02:34
MAYCON FELIPE IGNACIO DE SOUZA	AL00788444	GYC9798	7455-0	01/12/2019	04:57:21
MAYCON FELIPE IGNACIO DE SOUZA	AL00788445	GYC9798	7455-0	01/12/2019	05:03:06
MAZINHO EXPRESS T CARGAS LTDA ME	AL00788935	HCO3645	7455-0	02/12/2019	11:57:23
MENDES ESTR MET IND COM LTDA	AL00789031	HFN8646	7455-0	25/11/2019	08:14:03
MENOTTI DECORACOES EIRELI	AL00788099	HBZ0390	7455-0	30/11/2019	08:14:45
MERCEARIA NOTA DEZ LTDA ME	AL00787845	OPC2155	7455-0	25/11/2019	19:44:24
MESAK DE OLIVEIRA C. JUNIOR	AL00789342	HAS1800	7463-0	01/12/2019	15:44:45
MESSIAS JOSE RODRIGUES DA SILVA	AL00789417	HHA7916	7455-0	01/12/2019	19:21:52
MICHELE MENDES DA CRUZ MOREIRA	AL00789260	NWV7786	7455-0	01/12/2019	13:04:01
MICHELLE KELLY DOS SANTOS	AL00788382	HDQ6751	7463-0	01/12/2019	00:35:47
MICHELLE MIRANDA SANTOS	AL00787695	HCW0874	7455-0	01/12/2019	12:35:50
MILTON ARAUJO	AL00788632	OPY8729	7455-0	01/12/2019	13:08:25
MILTON JOSE PINTO C CHEIB	AL00788167	HOG8914	7455-0	30/11/2019	11:31:06
MINASPOL INDUSTRIA E COMERCIO DE COMPOST	AH00677058	PXL4211	5550-0	03/12/2019	20:08:00
MIRANDIR JARDIM FERREIRA	AL00789129	HBZ9262	7455-0	01/12/2019	05:55:40
MIRELLA LUZIA DIAS MOREIRA	AL00788742	HGV9301	7455-0	01/12/2019	16:11:04
MIRIAM DORIA SOUSA RODRIGUES ALV	AL00788887	QPO5929	7463-0	02/12/2019	05:09:43
MIRIAM PEREIRA MADRUGA RODRIGUES TRANSPO	AL00789449	DBL0929	7455-0	01/12/2019	23:09:46
MIRNA MARA CHAGAS FERREIRA	AL00788112	PAG4864	7455-0	30/11/2019	08:46:01
MISAEL DA SILVA CORDEIRO	AH00684046	GZS6787	7633-1	03/12/2019	06:49:00
MJ KETLIN TRANSPORTES LTDA	AL00787709	MDS2429	7455-0	01/12/2019	13:55:28
MOACIR BORGES VIANA	AL00788318	HJN9360	7455-0	30/11/2019	17:47:21
MOACIR BOZZI FILHO	AH00684810	HJN8314	5550-0	02/12/2019	13:31:00
MOIZES NUNES DE SOUZA	AL00787733	QQU4390	7455-0	01/12/2019	16:16:38
MOLACO LTDA	AL00788154	HCM6850	7463-0	30/11/2019	10:41:29
MONALISA SOARES C. FERREIRA	AL00789180	QON7194	7455-0	01/12/2019	08:58:20
MONICA OLICIO DOS SANTOS	AL00789349	HDR2400	7455-0	01/12/2019	15:58:54
MONICA SUELI SILVA DE OLIVEIRA	AL00789101	EDK9371	7455-0	01/12/2019	02:54:46
MONTANA GELO INDUSTRIA E CLTDA	AL00788212	HDS3715	7455-0	30/11/2019	13:22:15
MOSTARDAS TRANSPORTES DE CARGAS LTDA	AL00787786	BBG4053	7455-0	25/11/2019	04:27:10
MOVEIS MOESCO LTDA	AL00788090	OPW4658	7455-0	30/11/2019	07:53:40
MOVIDA LOCACAO DE VEICULOS S.A	AL00787863	QUW5308	7455-0	25/11/2019	21:26:39
MOVIDA LOCACAO DE VEICULOS S.A	AL00788019	QUE4403	7455-0	30/11/2019	00:58:06
MOVIDA LOCACAO DE VEICULOS S.A	AL00788031	QUW5247	7463-0	30/11/2019	02:02:33
MOVIDA LOCACAO DE VEICULOS S.A	AL00788034	QUA3313	7455-0	30/11/2019	02:41:50
MOVIDA LOCACAO DE VEICULOS S.A	AL00788495	QUO8546	7455-0	01/12/2019	07:26:49
MOVIDA LOCACAO DE VEICULOS S.A	AL00788677	QQH2577	7455-0	01/12/2019	14:29:00
MOVIDA LOCACAO DE VEICULOS S.A	AL00788772	QQR6927	7455-0	01/12/2019	17:18:30

"Este documento está **assinado digitalmente** nos termos da Lei Federal 11.419/2006, Medida Provisória 2.200-2/2001, Decreto 1.455/2010 e Portaria XXX. A assinatura digital cumpre a função de associar uma pessoa ou entidade a uma chave pública. Os métodos criptográficos adotados pela Prefeitura de Contagem impedem que a assinatura eletrônica seja falsificada, ou que os dados do documento sejam adulterados, tornando-os invioláveis.
Portanto, encontram-se garantidas, pela assinatura digital, a autenticidade e a inviolabilidade de todos os dados do presente DIÁRIO OFICIAL DE CONTAGEM - MG (doc)." Para outras informações www.contagem.mg.gov.br.

MOVIDA LOCACAO DE VEICULOS S.A	AL00788792	QQE9549	7455-0	01/12/2019	18:00:54
MOVIDA LOCACAO DE VEICULOS S.A	AL00789108	QPZ1210	7455-0	01/12/2019	03:42:46
MOVIDA LOCACAO DE VEICULOS S.A	AL00789187	QQK8327	7455-0	01/12/2019	09:16:28
MOVIDA LOCACAO DE VEICULOS S.A	AL00789327	QPI6462	7455-0	01/12/2019	15:06:54
MOVIDA LOCACAO DE VEICULOS S.A.	AL00788180	PZG7644	7455-0	30/11/2019	11:54:21
MULTICLUBCAR ASSISTENCIA EIRELI	AL00789197	QLD5945	7455-0	01/12/2019	09:54:09
MUNICIPIO DE PEQUI	AL00789012	QOR6321	7455-0	25/11/2019	00:37:30
MUNIRA MARA DOS SANTOS SOUZA	AL00789095	PVS4265	7455-0	01/12/2019	01:40:40
MURILO DE FREITAS E SILVA	AL00788965	HIK4856	7455-0	02/12/2019	14:06:57
NABILA NAYARA FERREIRA MACHADO	AL00788541	QPB5212	7455-0	01/12/2019	09:21:31
NADIR SOARES DA SILVA	AL00788102	MTU5B80	7455-0	30/11/2019	08:25:10
NAIANE VILACA OLIVEIRA	AL00788107	OPI7212	7463-0	30/11/2019	08:38:03
NAIARA APARECIDA BATISTA QUEIROZ	AL00788354	ASE0888	7455-0	30/11/2019	21:33:41
NAIARA CRISTINA FERREIRA DA SILV	AL00788823	PUT2317	7455-0	01/12/2019	19:48:50
NAIR DA CRUZ FORTES	AL00788722	PWQ1112	7455-0	01/12/2019	15:55:33
NAIRAN SANTOS VIEIRA	AL00788015	HAR4750	7455-0	30/11/2019	00:04:14
NANETE CASSEMIRO FAUSTINA MOURA	AL00788548	QPN9888	7455-0	01/12/2019	09:32:19
NARDELI DINIZ COSTA DE AQUINO	AL00787879	HJF2714	7455-0	29/11/2019	05:46:54
NATALIA CRISTINA DE SOUZA	AL00788067	PWN0481	7463-0	30/11/2019	06:49:14
NATANAEL CORREA MAIA	AL00787689	OMC2389	7455-0	01/12/2019	11:27:26
NATHAN CONRADO LACERDA BUENO	AL00789305	NYY4838	7455-0	01/12/2019	14:18:20
NATHIELE NOGUEIRA DA S ROCHA	AH00670703	ELI2565	5185-1	04/12/2019	07:25:00
NAYARA ALVES DA CRUZ	AL00787716	OPT8811	7455-0	01/12/2019	14:26:54
NAYARA ALVES DA CRUZ	AL00788807	OPT8811	7455-0	01/12/2019	19:03:49
NAYARA ALVES DOS SANTOS	AL00788845	PYW2276	7455-0	01/12/2019	21:24:45
NAYARA CARDOSO DE FREITAS	AH00684644	PZJ8205	5509-0	03/12/2019	09:42:00
NEIDE DE OLIVEIRA SILVA	AL00789418	OWQ5930	7455-0	01/12/2019	19:24:48
NELCI MATOSO NICACIO DE DEUS	AL00788450	OQI7332	7463-0	01/12/2019	05:18:33
NELCI ROSA DE JESUS	AL00788932	HMI2145	7455-0	02/12/2019	11:17:56
NELSON JOSE DINIZ	AL00789247	GZV6659	7455-0	01/12/2019	12:08:59
NELSON LOPES DOS SANTOS	AL00789287	HFU1167	7463-0	01/12/2019	13:51:22
NERITA WERKEMA	AL00788253	DBK9093	7455-0	30/11/2019	14:58:42
NEUSA GONCALVES B M RODRIGUES	AL00788818	GAU3737	7455-0	01/12/2019	19:38:04
NEUZA MARIA LOPES	AL00789097	OQR8893	7455-0	01/12/2019	02:13:08
NEWLOC LOCACAO DE VEICULOS EIREL	AL00788954	OWU8803	7455-0	02/12/2019	13:04:25
NEWTON JOSE DE OLIVEIRA VAZ	AL00788194	HFD5353	7455-0	30/11/2019	12:19:32
NICHARDES FERNANDES DE SOUZA	AH00684719	HMI2162	7587-0	03/12/2019	08:17:00
NICOLLE CAROLINA CAMPOS	AL00789317	OPQ6005	7455-0	01/12/2019	14:46:43
NILO MONTRESOR JUNIOR	AL00787754	PVK7022	7455-0	01/12/2019	23:06:45
NILSON FRAGA ALVES	AL00788061	PYM0182	7455-0	30/11/2019	06:14:40
NILSON PEREIRA DA COSTA	AL00788661	PXB2919	7455-0	01/12/2019	14:03:39
NILTON CESAR DA SILVA	AL00788220	GTY0232	7455-0	30/11/2019	13:39:04
NILTON JOSE LOPES	AL00789269	MTM4382	7455-0	01/12/2019	13:16:57
NILTON MANOEL JACINTO	AL00788530	QMS3943	7455-0	01/12/2019	08:42:43
NILTON PORFIRIO RIBEIRO	AL00788581	PZY8786	7455-0	01/12/2019	10:54:49
NILZA LOPES BARONY	AL00789149	OOW0243	7455-0	01/12/2019	07:08:09
NILZA LUCIANO DA SILVA	AH00684641	OMB8880	5541-4	02/12/2019	14:35:00

"Este documento está **assinado digitalmente** nos termos da Lei Federal 11.419/2006, Medida Provisória 2.200-2/2001, Decreto 1.455/2010 e Portaria XXX. A assinatura digital cumpre a função de associar uma pessoa ou entidade a uma chave pública. Os métodos criptográficos adotados pela Prefeitura de Contagem impedem que a assinatura eletrônica seja falsificada, ou que os dados do documento sejam adulterados, tornando-os invioláveis.
Portanto, encontram-se garantidas, pela assinatura digital, a autenticidade e a inviolabilidade de todos os dados do presente DIÁRIO OFICIAL DE CONTAGEM - MG (doc)." Para outras informações www.contagem.mg.gov.br.

NIVALDO GOMES CHAGAS	AL00787893	OMA5641	7455-0	29/11/2019	08:11:16
NOE DOS SANTOS DE PAULA	AH00670704	GVW5090	5185-1	04/12/2019	07:29:00
NOE LUIZ DE MOURA	AL00788907	HAG6141	7455-0	02/12/2019	07:03:41
NORIVAL VAZ FILHO	AB01205128	OFN6816	5541-4	22/11/2019	14:31:00
NOVO MUNDO TELECOM EIRELI	AL00788024	QUZ6845	7455-0	30/11/2019	01:14:18
NSAC TRANSPORTES LTDA	AB01205131	DVL1712	7633-1	21/11/2019	09:02:00
NUBIA RIBEIRO DE S MONTEIRO	AL00788401	PWY0086	7455-0	01/12/2019	01:38:54
NUBYAMARA DA ROCHA OLIVEIRA	AH00683930	OWH5415	7587-0	03/12/2019	07:51:00
NYDIA ROSE DIAS ANDRADE	AL00789366	OGG1399	7455-0	01/12/2019	16:32:57
OLDAIR CONCEICAO FELISBERTO	AL00788891	HBH2064	7455-0	02/12/2019	05:35:29
OMAR PEIXOTO DA SILVA	AL00788282	HKC2704	7455-0	30/11/2019	16:30:03
ONESIO DE FREITAS BARBOSA FILHO	AL00789425	ASL0192	7455-0	01/12/2019	19:53:15
ONEUSA GONCALVES BRAGA	AH00683932	HRL1429	7587-0	03/12/2019	08:23:00
OPERLOG LOGISTICA E TRANSPORTES LTDA	AL00789122	GCS9065	7455-0	01/12/2019	05:31:28
ORANGE MOTOCICLETAS EIRELI	AL00788119	QMU6163	7455-0	30/11/2019	09:08:12
ORDALIA OLIVEIRA DOS SANTOS	AL00788366	PXO3532	7455-0	30/11/2019	22:55:08
ORLANDO LUIZ BATISTA JUNIOR	AL00787719	HNV4923	7455-0	01/12/2019	15:02:20
OSEIAS DE PAULA	AL00788996	HJK8229	7455-0	02/12/2019	20:25:41
OSEIAS ELORDE	AL00789374	AVJ6857	7463-0	01/12/2019	16:42:28
OSMAR JOSE DE MOURA	AL00788904	HHT3200	7455-0	02/12/2019	06:30:35
OSMAR TAVARES DE SOUZA	AL00788712	AWS6815	7455-0	01/12/2019	15:33:12
OSNAN MENDES DUTRA	AL00788527	KSR6079	7455-0	01/12/2019	08:29:35
OSORIO FERREIRA DA SILVA	AL00789404	HGS1742	7455-0	01/12/2019	18:03:07
OSWALDO LAGE DUARTE	AL00788153	PWD2835	7455-0	30/11/2019	10:40:01
OTACILIO PEDRO DE OLIVEIRA	AL00788741	PWO7833	7455-0	01/12/2019	16:10:34
OTAVIO ALAN DE MOURA SOUZA	AL00787910	ANB7873	7455-0	29/11/2019	10:26:46
OURO MINAS LOCADORA DE VEICULOS	AH00684112	QQL8891	7633-2	02/12/2019	09:20:00
OURO MINAS LOCADORA DE VEICULOS	AL00788042	QQG8849	7463-0	30/11/2019	04:50:18
OZEIAS PHILIPE COELHO DE SOUZA	AL00788304	OOY8702	7455-0	30/11/2019	17:14:34
OZIEL VITORIA DA COSTA	AH00684639	NDG4867	5568-0	02/12/2019	11:45:00
PABLO ROMULO PEREIRA MAIA	AL00788011	HLH1973	7455-0	29/11/2019	23:48:50
PABLO XAVIER DE SOUZA	AL00788428	QKN1065	7463-0	01/12/2019	03:45:20
PADARIA E CONF.DO PAOEIRELI	AL00788065	HIZ6483	7455-0	30/11/2019	06:29:40
PANIFICADORA GOMES LTDA ME	AH00684493	HIK9501	7633-1	03/12/2019	12:22:00
PAO PADARIA REQUINTE LTDA	AL00789008	QUZ2639	7455-0	02/12/2019	23:17:22
PAOLA ALVES FARNEZE	AL00788228	PZI1548	7455-0	30/11/2019	13:48:14
PAOLA JESSIKA PRAES VERSIANI	AL00788555	HHX4825	7455-0	01/12/2019	09:40:04
PATRICIA ANGELICA G MENDES	AB01205186	HEA7892	7633-1	22/11/2019	11:45:00
PATRICIA APARECIDA DE O. LACERDA	AL00788301	PYP7001	7463-0	30/11/2019	17:11:35
PATRICIA CONCEICAO DE OLIVEIRA	AL00788196	NXZ2394	7455-0	30/11/2019	12:34:58
PATRICIA HELENA PEDRA DA SILVA	AL00787890	QUS4856	7455-0	29/11/2019	07:54:49
PATRICIA RUFINO BARROSO	AL00789148	PUL6354	7455-0	01/12/2019	07:05:32
PATRICIA SILVA DA LUZ	AL00787992	OUF2883	7455-0	29/11/2019	22:11:17
PATRICIA STEPHANE DA S MENDONCA	AL00788921	QPM8767	5673-2	02/12/2019	09:38:56
PATRICIA VIEIRA GRACAS	AL00789422	PXX0391	7455-0	01/12/2019	19:48:10
PATRICIA VILELA PEREIRA	AL00787736	HES2936	7455-0	01/12/2019	16:45:02
PATRICK TEIXEIRA DUARTE	AL00788218	QOB4009	7455-0	30/11/2019	13:34:55

"Este documento está **assinado digitalmente** nos termos da Lei Federal 11.419/2006, Medida Provisória 2.200-2/2001, Decreto 1.455/2010 e Portaria XXX. A assinatura digital cumpre a função de associar uma pessoa ou entidade a uma chave pública. Os métodos criptográficos adotados pela Prefeitura de Contagem impedem que a assinatura eletrônica seja falsificada, ou que os dados do documento sejam adulterados, tornando-os invioláveis.
Portanto, encontram-se garantidas, pela assinatura digital, a autenticidade e a inviolabilidade de todos os dados do presente DIÁRIO OFICIAL DE CONTAGEM - MG (doc)." Para outras informações www.contagem.mg.gov.br.

PATRICK WILLIAN BARROSO SILVA	AL00787940	PWT8639	7455-0	29/11/2019	13:31:13
PAULA MORAES ELIAS	AL00789209	OQW6823	7455-0	01/12/2019	10:22:42
PAULO BATISTA DA F DE OLIVEIRA	AL00789434	QWV7125	7455-0	01/12/2019	20:16:30
PAULO BORGES DA SILVA	AL00789298	NXZ0529	7455-0	01/12/2019	14:05:39
PAULO CESAR ALVES	AL00788929	HHF9752	7455-0	02/12/2019	10:50:18
PAULO FERREIRA DA CRUZ	AL00788562	GNK3267	7455-0	01/12/2019	09:51:23
PAULO GERMANO DA SILVA AZEVEDO	AL00788612	KZP9183	7455-0	01/12/2019	12:10:21
PAULO HENRIQUE PEREIRA COSTA	AL00788231	QQU4669	7455-0	30/11/2019	13:50:33
PAULO HUMBERTO LACERDA E SILVA	AL00788199	GTY2447	7455-0	30/11/2019	12:47:00
PAULO LOUREIRO JULIANI	AL00787928	QPK6130	7455-0	29/11/2019	12:05:49
PAULO ROBERTO A DE OLIVEIRA	AL00789121	HZS0125	7463-0	01/12/2019	05:22:20
PAULO ROBERTO AMARAL	AL00788794	PXV0691	7455-0	01/12/2019	18:03:09
PAULO ROBERTO DE SOUSA	AL00787724	QUV5818	7455-0	01/12/2019	15:18:10
PAULO ROBERTO DESTRO	AL00788704	OOW2880	6050-3	01/12/2019	15:05:26
PAULO ROBERTO OLIVEIRA COSTA	AL00789389	GSV1333	7463-0	01/12/2019	17:22:34
PAULO SERGIO DE QUADROS BASTOS	AB01205184	LBP2654	5509-0	22/11/2019	17:32:00
PAULO SERGIO DOS SANTOS	AL00788583	HEJ8640	7455-0	01/12/2019	10:56:38
PAULO SERGIO PERREIRA CHAVES	AL00788634	QPD6489	6050-3	01/12/2019	13:09:42
PAULO VITOR R OLIVEIRA DA SILVA	AH00685213	OPV3128	5550-0	03/12/2019	18:39:00
PEDRO ANTUNES DE SOUZA	AL00788894	HJN0020	5673-2	02/12/2019	05:44:18
PEDRO DA PIEDADE ROSA	AL00789085	EIA8810	7455-0	25/11/2019	23:25:41
PEDRO DOS SANTOS	AL00788214	HLA9103	7455-0	30/11/2019	13:28:51
PEDRO INACIO DA SILVA FILHO	AL00787731	JQI9100	7455-0	01/12/2019	16:01:44
PEDRO JOSE DA SILVA	AL00788528	GXJ4393	7455-0	01/12/2019	08:39:33
PETERSON LAMOUNIER MAIA	AL00789117	NXX7343	7463-0	01/12/2019	04:39:37
PETROVILA COMBUSTIVEIS LTDA	AL00789229	PVW2112	7455-0	01/12/2019	11:21:29
PNEU CAR CENTRO AUTOMOTIVO LTDA	AL00786511	QQZ5646	7463-0	25/11/2019	16:03:28
POLIANA CRISTINA T. DOS REIS	AL00788089	JEQ9173	7455-0	30/11/2019	07:52:16
POLICIA CIVIL DO ESTADO DE MINAS GERAIS	AL00787909	PUE8406	7455-0	29/11/2019	10:04:53
POLICIA CIVIL DO ESTADO DE MINAS GERAIS	AL00788261	PUE9103	7455-0	30/11/2019	15:26:46
POLICIA MILITAR DE MINAS GERAIS	AL00787995	OPQ8801	7471-0	29/11/2019	22:25:10
POLICIA MILITAR DE MINAS GERAIS	AL00788749	OPQ9152	7455-0	01/12/2019	16:27:21
POLICIA MILITAR DE MINAS GERAIS	AL00788864	HMH0003	6050-3	01/12/2019	16:14:53
POLICIA MILITAR DE MINAS GERAIS	AL00789362	OPQ9152	7463-0	01/12/2019	16:23:30
PONTUAL CONSTR.E SERVICOS LTDA	AL00789062	HDV1734	7455-0	25/11/2019	17:13:21
PONTUAL LOC CAR LTDA	AL00788127	QQK1004	7455-0	30/11/2019	09:29:43
PORT IND E CPM DE LUMINOSOS LTDA	AL00789393	HDQ3656	7455-0	01/12/2019	17:31:26
POSTO CATALAO LTDA	AL00788187	QUU4543	7463-0	30/11/2019	12:12:49
PPCAR BRASIL LOCACOES EMPRESARIAIS LTDA	AL00789447	ELO5456	7455-0	01/12/2019	22:40:22
PREFEITURA MUNIC. DE CAPETINGA	AL00787744	OXE3651	7455-0	01/12/2019	18:05:11
PRISCILA APARECIDA TELES	AL00789300	GPU7864	7463-0	01/12/2019	14:10:06
PRISCILA EVANGELISTA S RODRIGUES	AH00684805	HIF4619	5550-0	02/12/2019	10:56:00
PRISCILLA DIAS BRAGA	AH00684487	PZD5022	7633-1	03/12/2019	09:10:00
PROCEDE INFORMATICA LTDA	AL00788681	QPR4687	7455-0	01/12/2019	14:31:11
PROTESEG SEGURANCA ELETRONICA LT	AL00789410	QOA6221	7455-0	01/12/2019	18:19:34
PROVEN CONSTRUCOES E PRESTACOES	AL00788125	MZI6088	7455-0	30/11/2019	09:27:34
QUEILA EMIDIO QUINTELA	AL00789335	PXI7677	7455-0	01/12/2019	15:26:17

"Este documento está **assinado digitalmente** nos termos da Lei Federal 11.419/2006, Medida Provisória 2.200-2/2001, Decreto 1.455/2010 e Portaria XXX. A assinatura digital cumpre a função de associar uma pessoa ou entidade a uma chave pública. Os métodos criptográficos adotados pela Prefeitura de Contagem impedem que a assinatura eletrônica seja falsificada, ou que os dados do documento sejam adulterados, tornando-os invioláveis.
Portanto, encontram-se garantidas, pela assinatura digital, a autenticidade e a inviolabilidade de todos os dados do presente DIÁRIO OFICIAL DE CONTAGEM - MG (doc)." Para outras informações www.contagem.mg.gov.br.

RACHEL APARECIDA DA SILVA	AL00788341	GQP2161	7463-0	30/11/2019	20:16:43
RAFAEL ANDRADE TINANO	AL00788886	OWK3792	7455-0	02/12/2019	05:09:40
RAFAEL DE OLIVEIRA AUGUSTO	AH00684481	PUR7750	7633-1	03/12/2019	08:19:00
RAFAEL FERREIRA DA SILVA	AH00683685	GZW6925	5550-0	03/12/2019	15:12:00
RAFAEL GOMES NEUMAN FREITAS	AL00788808	OQL2003	7455-0	01/12/2019	19:04:59
RAFAEL MARCOS BANDEIRA DA SILVA	AL00788924	NYF9165	7463-0	02/12/2019	09:53:23
RAFAEL MARQUES MAGALHAES	AL00789057	FYL0194	7455-0	25/11/2019	16:13:54
RAFAEL MARTINS DE CARVALHO	AL00787850	QMS2073	7455-0	25/11/2019	20:21:20
RAFAEL MARTINS DE CARVALHO	AL00788406	QMS2073	7455-0	01/12/2019	02:03:59
RAFAEL MATOS DA SILVA	AL00787749	JHU1277	7455-0	01/12/2019	19:24:00
RAFAEL MATOS DA SILVA	AL00789429	JHU1277	7455-0	01/12/2019	20:06:03
RAFAEL MENDES ROSA	AL00788975	FNP8126	7455-0	02/12/2019	15:59:43
RAFAEL MENEZES RIBEIRO DA SILVA	AH00684478	OQQ9335	5843-4	03/12/2019	07:16:00
RAFAEL NUNES DA COSTA OLIVEIRA	AL00787726	GLE3691	7455-0	01/12/2019	15:27:19
RAFAEL PEREIRA DOS SANTOS	AL00787971	GVR1965	5673-2	29/11/2019	20:20:02
RAFAEL SANTIAGO BASTOS	AL00789162	HNO1087	7455-0	01/12/2019	08:14:27
RAFAEL SINVAL LUCIO	AL00788451	PZL6859	6050-3	01/12/2019	05:20:29
RAFHAEL LIMA RIBEIRO	AL00789337	OMC0685	7463-0	01/12/2019	15:35:11
RAIMUNDO DOS REIS B. DA SILVA	AL00788368	OPN9713	7455-0	30/11/2019	23:26:13
RAINNER JONATAN DA SILVA SOUZA	AL00788793	GVT4066	7455-0	01/12/2019	18:02:29
RAISSA MATEUS DE OLIVEIRA SILVA	AL00788146	HMT9210	7455-0	30/11/2019	10:19:12
RAMILSON CARVALHO DOS SANTOS	AL00788037	PUQ8120	7463-0	30/11/2019	03:14:37
RAMIRO SIQUEIRA DA SILVA	AH00683927	OQD4782	5452-2	02/12/2019	11:24:00
RANGELIS DE OLIVEIRA SOARES	AL00787820	PUL8298	7455-0	25/11/2019	14:58:43
RAPHAELA DE SOUZA MAYRINK	AL00788622	QOV0010	7455-0	01/12/2019	12:45:40
RAQUEL SOUZA RODRIGUES	AL00788472	PWG0089	7455-0	01/12/2019	06:22:38
RAUL ANTONIO GUIMARAES	AB01205185	JEK2819	5509-0	22/11/2019	17:33:00
RAUL VITOR DE SOUZA RODRIGUES	AL00789068	PVN9660	7463-0	25/11/2019	20:06:56
RCA COMERCIO DE VEICULOS LTDA	AL00789396	ERJ5853	7455-0	01/12/2019	17:38:43
RDW SOLUCOES E ANDAIMES EIRELI	AL00788876	PWC8980	7455-0	02/12/2019	03:47:25
RDW SOLUCOES E ANDAIMES EIRELI	AL00788877	PWC8980	7455-0	02/12/2019	03:51:12
REBECA BRAVO DE OLIVEIRA GOMES	AL00788474	HKN2661	7455-0	01/12/2019	06:39:06
REBECA BRAVO DE OLIVEIRA GOMES	AL00788475	HKN2661	7455-0	01/12/2019	06:39:57
REGINA CELIA FERREIRA DUTRA	AL00789140	HAE3950	7455-0	01/12/2019	06:38:38
REGINA CELIA SILVA BERNARDES	AL00788699	GVO2113	7455-0	01/12/2019	15:00:23
REGINA MARIA GONCALVES COIMBRA	AL00788173	HFC5443	7455-0	30/11/2019	11:46:08
REGINALDO OLIVEIRA SILVA	AL00789064	HEI4587	7455-0	25/11/2019	18:49:18
REGIVALDA DE SOUZA BRITO	AL00787867	ONB6380	7455-0	25/11/2019	21:53:53
REINALDO DIAS BATISTA	AL00788201	GYO5232	7455-0	30/11/2019	12:52:01
REINALDO FERREIRA GUIMARAES	AL00788577	QOJ3048	7455-0	01/12/2019	10:46:01
REINALDO FERREIRA GUIMARAES	AL00789218	QOJ3048	7455-0	01/12/2019	10:43:40
RENATA ABREU COTA	AL00788831	HIW4477	7455-0	01/12/2019	20:27:02
RENATA B SILVA	AL00788115	OSW4985	7455-0	30/11/2019	08:55:18
RENATA BARBOSA DE OLIVEIRA CARDO	AL00788949	HDR8314	7455-0	02/12/2019	12:50:30
RENATA CARLA VENANCIA MARRIEL	AL00787987	HJW4194	7455-0	29/11/2019	21:39:35
RENATA DA FONSECA SILVA	AL00788008	GVX5282	7455-0	29/11/2019	23:40:43
RENATA LUCIA DA SILVA ITO	AL00788984	HAV6137	7455-0	02/12/2019	17:03:38

"Este documento está **assinado digitalmente** nos termos da Lei Federal 11.419/2006, Medida Provisória 2.200-2/2001, Decreto 1.455/2010 e Portaria XXX. A assinatura digital cumpre a função de associar uma pessoa ou entidade a uma chave pública. Os métodos criptográficos adotados pela Prefeitura de Contagem impedem que a assinatura eletrônica seja falsificada, ou que os dados do documento sejam adulterados, tornando-os invioláveis.
Portanto, encontram-se garantidas, pela assinatura digital, a autenticidade e a inviolabilidade de todos os dados do presente DIÁRIO OFICIAL DE CONTAGEM - MG (doc)." Para outras informações www.contagem.mg.gov.br.

RENATA RODRIGUES DO MONTE	AL00788615	HGV9437	7455-0	01/12/2019	12:21:37
RENATO DO NASCIMENTO	AL00788576	KGQ0487	6050-3	01/12/2019	10:45:52
RENATO MOREIRA MACHADO	AL00788393	HIM7690	7463-0	01/12/2019	01:09:51
RENE FERREIRA MARTINS	AL00788073	PXP8984	7455-0	30/11/2019	07:02:24
RENE HENRIQUE JARDIM PIMENTA	AL00789050	HHI8887	7455-0	25/11/2019	14:06:02
RENILDA WERNECK EDUARDO	AL00787795	HHX8833	7455-0	25/11/2019	07:36:05
RENILTON ALVES DA SILVA	AL00789385	PVT8871	7455-0	01/12/2019	17:16:55
RENNER SOUZA LEIJOTO	AL00788345	JHD7634	7455-0	30/11/2019	20:58:09
RESTAURANTE IDEAL LTDA	AH00684634	HKN8757	5568-0	02/12/2019	10:37:00
RESTAURANTE O F LTDA	AL00788386	HKT1084	7455-0	01/12/2019	01:01:33
RHILMER REIS DIAS	AL00789267	GVQ0769	7455-0	01/12/2019	13:14:29
RICARDO AUGUSTO VIEIRA	AH00685204	OXI0262	5541-1	03/12/2019	16:18:00
RICARDO FERREIRA DE SOUZA	AL00789369	HMB1718	7455-0	01/12/2019	16:36:26
RICARDO GENEROSO DE MATTOS	AL00789280	OXI4917	7455-0	01/12/2019	13:35:19
RICARDO LUIZ RAFANTE	AL00789328	OWH7830	7463-0	01/12/2019	15:10:14
RICARDO MACHADO HAGLER	AL00789286	HDJ3503	7455-0	01/12/2019	13:45:23
RICARDO TODESCHI LARA M MURTA	AL00788416	HJZ2435	7455-0	01/12/2019	02:46:42
RICHARD WIILLIAN DOS SANTOS	AL00789301	HKS6453	7455-0	01/12/2019	14:10:41
RICHARDSON VIEIRA DE JESUS	AL00788572	FOG4456	7455-0	01/12/2019	10:27:05
RILDO DE OLIVEIRA	AL00789246	HIA9887	7455-0	01/12/2019	12:06:05
RIOLOG RIO PARDO LOGISTICA E DISTRIBUICA	AL00787884	FJB8986	7455-0	29/11/2019	06:20:40
RITA DE CASSIA MEIRE TOMAZ	AL00789186	EKW0191	7455-0	01/12/2019	09:15:27
RITA ROSA NOBRE MIZERANI - COD 0	AL00789034	QUM2924	7455-0	25/11/2019	08:43:23
ROBERT CARLOS PEREIRA MOURA	AL00788439	GTZ8987	7455-0	01/12/2019	04:29:21
ROBERT SILVA PINTO	AL00788148	PXL2696	7455-0	30/11/2019	10:21:07
ROBERTA GOMES NASCIMENTO	AL00789078	HAK9052	7455-0	25/11/2019	22:22:57
ROBERTO BERNARDES JUNIOR	AL00789296	GZV4904	7455-0	01/12/2019	14:02:37
ROBSON DE SOUZA SANTOS	AL00788983	HHI9541	7455-0	02/12/2019	16:42:17
ROCHA E GOMES REPRESENTACOES LTD	AL00788652	QUQ9910	7455-0	01/12/2019	13:43:03
RODNEY ALEXANDRE OLIVEIRA	AL00787865	GYD2681	7455-0	25/11/2019	21:35:42
RODOBINHO TRANSPORTES LTDA	AL00787704	DPC2674	7455-0	01/12/2019	13:33:01
RODOLFO RIBEIRO JALES	AL00788568	PVN5919	7463-0	01/12/2019	10:12:22
RODRIGO ALVES PEREIRA	AL00788910	HFM7563	7455-0	02/12/2019	07:20:05
RODRIGO QUARESMA VIANA DA SILVA	AH00685206	HLB9964	5568-0	03/12/2019	15:20:00
ROGER ERIC ALVES FERREIRA	AL00788724	PWG2338	6050-3	01/12/2019	15:57:09
ROGERIO ALMADA MAURO	AL00789060	GYI4936	7455-0	25/11/2019	17:07:42
ROGERIO ALVES DE OLIVEIRA	AL00788950	PXU8595	7463-0	02/12/2019	12:51:30
ROGERIO GUIMARAES DA SILVA	AL00788980	QWS9684	7455-0	02/12/2019	16:25:09
ROMARIO FURTADO DIAS ME	AL00789407	PXI0151	7463-0	01/12/2019	18:07:04
ROMULO CESAR MONTES	AH00684553	GIB1080	5550-0	03/12/2019	13:28:00
ROMULO DE SOUZA BARCELOS	AL00789136	JPP2146	7455-0	01/12/2019	06:25:41
ROMULO PEREIRA MARQUES	AL00789291	PVT2788	7455-0	01/12/2019	14:00:54
RONALDO MOREIRA	AL00787950	MOY9793	7455-0	29/11/2019	14:43:11
RONALDO NERI DE LIMA	AL00787913	HFC7981	7455-0	29/11/2019	11:00:20
RONALDO PEDRO NOGUEIRA	AL00789153	OOY7172	7455-0	01/12/2019	07:33:22
RONALDO TRINDADE FREIRE	AL00789093	OLQ2102	7455-0	01/12/2019	01:31:59
RONALDO VILLANO	AL00787949	GYS1647	7463-0	29/11/2019	14:41:56

"Este documento está **assinado digitalmente** nos termos da Lei Federal 11.419/2006, Medida Provisória 2.200-2/2001, Decreto 1.455/2010 e Portaria XXX. A assinatura digital cumpre a função de associar uma pessoa ou entidade a uma chave pública. Os métodos criptográficos adotados pela Prefeitura de Contagem impedem que a assinatura eletrônica seja falsificada, ou que os dados do documento sejam adulterados, tornando-os invioláveis.
Portanto, encontram-se garantidas, pela assinatura digital, a autenticidade e a inviolabilidade de todos os dados do presente DIÁRIO OFICIAL DE CONTAGEM - MG (doc)." Para outras informações www.contagem.mg.gov.br.

RONALDO WAGNER FERREIRA	AL00788449	HKJ8870	7455-0	01/12/2019	05:18:00
RONAN ALVES DA SILVA	AL00788247	PZZ2238	7455-0	30/11/2019	14:36:14
RONAN BUENO BASTOS	AL00787745	PWP1498	7455-0	01/12/2019	18:25:47
RONAN F DE F LOPES	AL00787905	PUU8182	7455-0	29/11/2019	09:18:29
RONAN GERALDO DA SILVA	AL00789295	PUF4647	7455-0	01/12/2019	14:02:20
RONAN GONCALVES DE SOUZA	AL00788727	HEY5233	7455-0	01/12/2019	15:59:02
RONAN ROBSON DE MIRANDA	AL00789154	PVL0018	7455-0	01/12/2019	07:41:07
RONDAVE LTDA	AL00788616	QUK9666	7455-0	01/12/2019	12:21:48
RONILTON NEVES DE SOUZA	AH00684554	HJZ9433	5568-0	03/12/2019	13:39:00
ROSANA BRANDAO DE SOUZA SANTANA	AL00787698	PWI6388	7455-0	01/12/2019	12:51:15
ROSANGELA APARECIDA DOS SANTOS	AL00789401	QQL2645	7455-0	01/12/2019	17:44:00
ROSANGELA BATISTA DE LACERDA	AL00788144	HOK1427	7455-0	30/11/2019	10:17:31
ROSANGELA PRESOTI VERSIEUX	AL00788358	QQB2257	7455-0	30/11/2019	21:56:21
ROSIANE PEREIRA MARQUES PAIVA	AL00789290	HIW0155	7455-0	01/12/2019	14:00:51
ROSILEIA FIGUEIREDO DE ALMEIDA	AL00788389	EMS2305	7455-0	01/12/2019	01:05:47
ROSILENE FREITAS DE PAULA	AL00787772	GMD7040	7455-0	25/11/2019	02:35:42
ROSILENE M MIRANDA S DE ARAUJO	AL00788066	GWK1366	7455-0	30/11/2019	06:41:53
ROSIMEIRE RABELO DA SILVA	AL00789066	QQB2590	7455-0	25/11/2019	19:39:09
ROSSANY LANUCCY PEREIRA	AH00681557	PUJ1095	5541-3	02/12/2019	17:17:00
RRS AUTOMOVEIS EIRELI	AL00788603	PVB9457	7455-0	01/12/2019	11:49:37
RUBENS DA SILVA PASSOS	AH00684653	HHX8913	5568-0	03/12/2019	14:12:00
RUBENS MENDES CANUTO DE OLIVEIRA	AH00684714	KWW6657	5541-4	02/12/2019	12:20:00
RUBIS BARRETO DA SILVA	AL00788364	QAS5356	7455-0	30/11/2019	22:41:32
RUBISVAL TEIXEIRA SANTOS	AB01205135	GYW6575	7633-1	21/11/2019	10:55:00
RUDINEY REMO VIDAL DA SILVA	AL00788997	GUP4080	7455-0	02/12/2019	20:40:48
RUSEVELTHE DOMICIANO DE OLIVEIRA	AL00788427	HIC3107	7455-0	01/12/2019	03:44:33
RUTH SAMUEL DA SILVA	AH00684476	OMH2304	7633-2	02/12/2019	07:57:00
SAFIRA SERVICOS LTDA-ME	AL00787862	PZN5229	7463-0	25/11/2019	21:21:16
SAINT-CLAIR TRANSPORT.TURISTICA	AL00788870	QWR7246	7455-0	02/12/2019	01:56:37
SALUTE LOCACAO E EMPREENDIMENTOS LTDA	AL00788895	QQB0559	7455-0	02/12/2019	05:49:51
SAMANTHA BORGES MEDEIROS	AL00788748	NWR0926	7455-0	01/12/2019	16:26:42
SAMUEL MATEUS ALMEIDA	AL00787931	NVZ0777	7463-0	29/11/2019	12:32:49
SAMUEL XAVIER DE SOUZA	AL00788448	OPS6718	7455-0	01/12/2019	05:14:56
SANDRA GUIMARAES F PUJONI	AL00789419	HJQ4321	7455-0	01/12/2019	19:29:57
SANDRA HELENA DIAS	AL00789102	OLW4425	7455-0	01/12/2019	03:12:56
SANDRA MARA DOS SANTOS PEREIRA	AL00789189	PXZ7267	7455-0	01/12/2019	09:20:23
SANDRA MARIA AP. G LOPES	AL00789005	HFB3460	7455-0	02/12/2019	22:04:02
SANDRA PETRONILHO SILVA	AL00788633	OXB9145	7455-0	01/12/2019	13:08:44
SANDRA PETRONILHO SILVA	AL00788636	OXB9145	7455-0	01/12/2019	13:10:28
SANDRA PRATES	AL00789011	GTG5522	7463-0	25/11/2019	00:13:43
SANDRO DE CASTRO ALVES	AL00788515	HIE9355	7455-0	01/12/2019	08:02:18
SANDRO FELICIO COELHO	AL00787977	GYP4818	7455-0	29/11/2019	20:42:24
SANTA ADRIANA PEREIRA	AL00789185	HLN8574	7455-0	01/12/2019	09:11:31
SANTA DIVINA MONTEIRO DA SILVA	AL00788770	PWK3154	7463-0	01/12/2019	17:16:54
SANTA DIVINA MONTEIRO DA SILVA	AL00788868	PWK3154	7455-0	02/12/2019	00:48:05
SAULINEI MENDES DE OLIVEIRA	AL00789400	PUD2316	7455-0	01/12/2019	17:43:31
SEBASTIANA RUELA DE SOUZA	AL00788696	HEV1060	7455-0	01/12/2019	14:58:57

"Este documento está **assinado digitalmente** nos termos da Lei Federal 11.419/2006, Medida Provisória 2.200-2/2001, Decreto 1.455/2010 e Portaria XXX. A assinatura digital cumpre a função de associar uma pessoa ou entidade a uma chave pública. Os métodos criptográficos adotados pela Prefeitura de Contagem impedem que a assinatura eletrônica seja falsificada, ou que os dados do documento sejam adulterados, tornando-os invioláveis.
Portanto, encontram-se garantidas, pela assinatura digital, a autenticidade e a inviolabilidade de todos os dados do presente DIÁRIO OFICIAL DE CONTAGEM - MG (doc)." Para outras informações www.contagem.mg.gov.br.

SEBASTIAO ANSELMO DE FIGUEIREDO	AL00789390	GPX1347	7455-0	01/12/2019	17:26:14
SEBASTIAO BATISTA DE ALCINO	AL00788821	FAD3350	7455-0	01/12/2019	19:44:49
SEBASTIAO DAS GRACAS CORREA	AL00788302	GYC7059	7455-0	30/11/2019	17:13:06
SEBASTIAO DE SOUSA FARIA	AL00789014	HDH8981	7455-0	25/11/2019	00:51:48
SEBASTIAO FERNANDES	AL00788601	GRV7387	7455-0	01/12/2019	11:39:29
SEBASTIAO JANUARIO FERREIRA	AL00789071	HKD4929	7455-0	25/11/2019	20:24:25
SEBASTIAO LUIZ FERRAZ	AL00788744	OLT5852	7455-0	01/12/2019	16:15:31
SEBASTIAO RODRIGUES	AL00787800	KHK2375	7455-0	25/11/2019	09:28:16
SECRETARIA DE EST ADM PRISIONAL	AL00787794	QNV6747	6050-3	25/11/2019	07:17:54
SEGISMAR PATRICIO JULIO	AL00788332	QWS1588	7455-0	30/11/2019	19:13:31
SELVINA ALVES DA SILVA	AL00788186	JHS2025	7455-0	30/11/2019	12:12:39
SENSE AUTOMACAO DE EMP RES E COR	AL00788760	HJJ3146	7455-0	01/12/2019	16:56:45
SERGIA GERALDA DE FATIMA BALBINO	AH00684645	PXH6077	5509-0	03/12/2019	09:48:00
SERGIO DONIZETE COSTA	AL00788865	ETU3008	6050-3	01/12/2019	17:40:59
SERGIO DOS REIS BORGES JUNIOR	AL00788544	OPE9178	7455-0	01/12/2019	09:30:45
SERGIO DOS REIS BORGES JUNIOR	AL00788549	OPE9178	7455-0	01/12/2019	09:32:24
SERGIO HENRIQUE DE O VILACA	AL00788145	PYC3007	7455-0	30/11/2019	10:18:29
SERGIO LUIS DE ALMEIDA DA SILVA	AL00789411	DRL3630	7463-0	01/12/2019	18:37:43
SERGIO LUIZ DE OLIVEIRA CPF 58128280678	AL00789029	FSX8776	7455-0	25/11/2019	06:35:08
SERGIO MOREIRA DE ABREU	AL00787718	HJL1977	7455-0	01/12/2019	14:55:44
SERVICE ENGENHARIA LTDA	AL00789030	PJK6711	7455-0	25/11/2019	07:01:55
SHIRLEI APARECIDA L ALEXANDRE	AL00788171	HMD3099	7455-0	30/11/2019	11:43:57
SHIRLEY AMPARO RODRIGUES KELLER	AL00789028	HIS2164	7455-0	25/11/2019	06:25:16
SIDIRAN ALVES DA CUNHA	AL00787729	HDV5156	7455-0	01/12/2019	15:43:22
SIDIRAN ALVES DA CUNHA	AL00788714	HDV5156	7455-0	01/12/2019	15:34:46
SIDNEY ALVES FERREIRA	AL00788384	HCH3045	7455-0	01/12/2019	00:46:34
SIDNEY DA SILVA MAGALHAES	AL00788599	LCY6507	7455-0	01/12/2019	11:37:08
SILVANA RODRIGUES FIGUEIREDO	AL00788461	JVF0377	7455-0	01/12/2019	05:46:09
SILVANIA MATOZINHOS MACIEL	AL00787965	JGR9627	7463-0	29/11/2019	18:27:10
SILVANO PEREIRA DE OLIVEIRA	AL00788229	KXM9655	7455-0	30/11/2019	13:49:03
SILVIA ROGERIA REDUA	AL00788542	HID1354	6050-3	01/12/2019	09:22:07
SILVIO DA SILVA MENDES	AH00684812	HCA8375	5550-0	02/12/2019	14:56:00
SILVIO DE OLIVEIRA COSTA	AL00788484	GZW0102	7455-0	01/12/2019	07:02:37
SILVIO PINTO DE ARAUJO	AL00788349	EIQ7667	7455-0	30/11/2019	21:16:17
SILVIO RICHARD F. DO NASCIMENTO	AL00788783	GXQ8494	7455-0	01/12/2019	17:44:43
SIMONE APARECIDA P. DAMASCENO	AL00788915	NYG6049	7455-0	02/12/2019	08:04:20
SIMONE DE ALMEIDA RAMOS	AL00788654	QEE0064	7455-0	01/12/2019	13:46:43
SIMONE MARIA LIBANIO R E SILVA	AL00788802	QQM5728	7455-0	01/12/2019	18:34:27
SIMONE PIRES P L. DO NASCIMENTO	AH00684491	AGI1106	5843-4	03/12/2019	12:04:00
SINVAL LUIZ DA CUNHA	AL00788074	PPQ5177	7455-0	30/11/2019	07:03:16
SIRLENE VIANA DOS SANTOS	AL00789334	HAG1873	7455-0	01/12/2019	15:20:54
SISTEMA P.DE TELEF.E TELEC.LTDA.	AL00788640	GSX7713	7455-0	01/12/2019	13:14:44
SLHMG TRANSPORTES EIRELI	AL00788110	HLZ2076	7455-0	30/11/2019	08:42:57
SOCIALCAR SOC AL DE CARROS LTDA	AL00789452	QMU3017	7455-0	01/12/2019	23:25:00
SOLANGE DEBERTOLIS	AL00788271	AIM6698	7455-0	30/11/2019	15:52:00
SOLANGE DOS REIS SILVA ALVES	AL00787761	GMT7296	7455-0	25/11/2019	01:23:08
SOLANGE MARIA	AH00685205	QNO6835	5541-1	03/12/2019	16:20:00

"Este documento está **assinado digitalmente** nos termos da Lei Federal 11.419/2006, Medida Provisória 2.200-2/2001, Decreto 1.455/2010 e Portaria XXX. A assinatura digital cumpre a função de associar uma pessoa ou entidade a uma chave pública. Os métodos criptográficos adotados pela Prefeitura de Contagem impedem que a assinatura eletrônica seja falsificada, ou que os dados do documento sejam adulterados, tornando-os invioláveis.
Portanto, encontram-se garantidas, pela assinatura digital, a autenticidade e a inviolabilidade de todos os dados do presente DIÁRIO OFICIAL DE CONTAGEM - MG (doc)." Para outras informações www.contagem.mg.gov.br.

SOMA LOCACAO DE VEICULOS	AL00788046	OWO0007	7463-0	30/11/2019	05:21:05
SOMA LOGISTICA E LOCACAO LTDA	AL00788972	QPW4894	7455-0	02/12/2019	15:20:19
SOMASA INDUSTRIA E COMERCIO LTDA	AL00788178	HMQ4807	7455-0	30/11/2019	11:52:20
SOMASA INDUSTRIA E COMERCIO LTDA	AL00788183	HMQ4807	7455-0	30/11/2019	12:03:01
SONIA APARECIDA REIS	AL00787782	QNN2100	7455-0	25/11/2019	03:59:30
SONIA DE REZENDE CAETANO BATISTA	AL00788321	HGV0823	7455-0	30/11/2019	17:55:34
SORAIA TEIXEIRA SENRA JACOB	AB01207494	QMT0968	5541-3	27/11/2019	07:00:00
SORAYA ANTONIA DOS SANTOS	AL00789253	QOS8239	7455-0	01/12/2019	12:27:27
SPRICIGO E GUIZONI TRANSPORTES RODOVIARI	AL00789013	QJG9495	7455-0	25/11/2019	00:46:19
STANCANELLI TRANSPORTES E LOGISTICA LTDA	AL00788453	EJY3067	7455-0	01/12/2019	05:25:37
SUELEM ABUD FERREIRA	AL00788610	DNS5943	7455-0	01/12/2019	12:09:23
SUELEN SANTOS SILVEIRA	AL00788020	GYF1518	7455-0	30/11/2019	00:58:33
SUELI RODRIGUES DOS S.PEREIRA	AL00788486	MQY1647	7455-0	01/12/2019	07:05:23
SUELI RODRIGUES DOS S.PEREIRA	AL00788520	MQY1647	7455-0	01/12/2019	08:17:46
SUELY EDNA DA SILVA	AH00684708	HMN7189	5452-1	02/12/2019	10:09:00
SUPERMERCADO PAIZAO LTDA ME	AL00787723	OPJ8682	7455-0	01/12/2019	15:14:20
SUZANA FERREIRA DE LIMA	AL00788614	CLU2570	7455-0	01/12/2019	12:14:58
SUZANDEISE CRISTALDO FIGUEIREDO	AL00788266	PYC6280	7455-0	30/11/2019	15:41:49
SV TRANSPORTES E LOGISTICA LTDA	AL00787740	EJZ3842	7455-0	01/12/2019	16:55:45
T SILVEIRA TRANSP E TURISMO LTDA ME	AL00788480	JSV9466	7455-0	01/12/2019	06:43:36
TADEU DE OLIVEIRA NEVES	AL00789020	PVC1512	7455-0	25/11/2019	05:31:14
TAMARA MORAIS DE SA	AL00788316	GXW5701	7455-0	30/11/2019	17:40:27
TAMARA MORAIS DE SA	AL00788825	GXW5701	7455-0	01/12/2019	19:57:00
TAMIRES GIORDANA LEAL MOREIRA	AL00789437	IXM6923	7471-0	01/12/2019	20:41:49
TANIA MARA FERREIRA F. LADEIA	AL00789079	HNF1538	7455-0	25/11/2019	22:48:02
TATIANA BRUNA DIAS BARCELOS	AL00788371	HNQ8066	7455-0	30/11/2019	12:31:21
TATIANA MARIA LINCES CAMPOS	AL00787711	HFS0941	7455-0	01/12/2019	14:05:24
TATIANA VALERIA DE ANDRADE	AL00788134	ABW1590	7455-0	30/11/2019	09:40:00
TATIANA VIDAL DE SOUSA SILVA	AL00789293	FKC1508	7455-0	01/12/2019	14:01:35
TATIANE NUNES DE SOUZA SIMAO	AL00788803	HMB4097	7455-0	01/12/2019	18:39:54
TECNI-CARB PECAS E SERVICOS LTDA	AL00788990	PXT4571	7455-0	02/12/2019	18:37:31
TEOFILO DE OLIVEIRA ARAUJO	AL00789264	EQO4841	7455-0	01/12/2019	13:10:52
TEREZA APARECIDA NUNES PRADO	AL00787854	HMA8890	7455-0	25/11/2019	20:41:28
TEREZINHA DE JESUS PEREIRA REIS	AL00788314	GZL3595	7455-0	30/11/2019	17:30:49
TERRA COMERCIO E TRANSPORTE DE VEICULOS	AL00787847	NWJ3896	5673-2	25/11/2019	20:10:56
THAIS ALVES DE AZEVEDO	AL00788223	PYP4139	7455-0	30/11/2019	13:41:31
THAIS CRISTINA GOMES	AL00788097	HNL0846	7455-0	30/11/2019	08:09:49
THAIS DE CARVALHO MORATO	AL00788072	HIK2707	7455-0	30/11/2019	07:02:11
THAIS MARIANA PEREIRA	AL00788291	GYS2227	7463-0	30/11/2019	16:41:42
THAISNARA DE ANDRADE VARGAS	AL00788435	HAE8993	7455-0	01/12/2019	04:08:59
THIAGO DE SENA OLIVEIRA	AH00684486	HDS4010	5819-6	03/12/2019	08:58:00
THIAGO ERNANI DA SILVA	AH00683686	NFN4080	5550-0	03/12/2019	15:15:00
THIAGO FERNANDES DE JESUS	AL00788069	HNI3239	7463-0	30/11/2019	06:51:46
THIAGO FERREIRA DE SOUZA	AL00788080	GUR6221	7455-0	30/11/2019	07:21:08
THIAGO GUIRADO VILAS BOAS	AL00789070	PGR6293	7455-0	25/11/2019	20:22:11
THIAGO LAMOUNIER DOS P SILVA	AL00789191	PYH5678	7455-0	01/12/2019	09:25:19
THIAGO MICHEL PEREIRA SILVA	AL00788400	NXX4393	7455-0	01/12/2019	01:37:37

"Este documento está **assinado digitalmente** nos termos da Lei Federal 11.419/2006, Medida Provisória 2.200-2/2001, Decreto 1.455/2010 e Portaria XXX. A assinatura digital cumpre a função de associar uma pessoa ou entidade a uma chave pública. Os métodos criptográficos adotados pela Prefeitura de Contagem impedem que a assinatura eletrônica seja falsificada, ou que os dados do documento sejam adulterados, tornando-os invioláveis.
Portanto, encontram-se garantidas, pela assinatura digital, a autenticidade e a inviolabilidade de todos os dados do presente DIÁRIO OFICIAL DE CONTAGEM - MG (doc)." Para outras informações www.contagem.mg.gov.br.

THIAGO SOUZA CAPATTI	AL00788943	PWL6821	7455-0	02/12/2019	12:26:37
THIAGO VALDECI VILACA BATISTA	AL00788574	HGO1055	7455-0	01/12/2019	10:31:41
TIAGO BERNARDES SANTOS	AL00788538	HKZ6595	7455-0	01/12/2019	09:07:20
TIAGO BORGES SANTOS	AL00788048	GWC8319	7455-0	30/11/2019	05:32:39
TIAGO DOS SANTOS FERREIRA	AL00787804	HKT9371	7455-0	25/11/2019	10:18:37
TIAGO HENRIQUE VIDAL VIANA	AH00684114	HKW0412	5819-6	02/12/2019	13:19:00
TIAGO NATAN DE F SOUZA ME	AL00789361	PZD0682	7455-0	01/12/2019	16:21:11
TIAGO RODRIGO EVERTON ARCANJO	AL00788297	GSP3694	7455-0	30/11/2019	16:54:38
TINTINO PEREIRA SANDES	AL00789438	DPP3467	7463-0	01/12/2019	20:48:38
TIO CARLO TRANSPORTES E COMERCIO LTDA	AL00788685	CVN0397	7455-0	01/12/2019	14:40:33
TOK FINAL ARMARIOS LTDA-ME	AL00789308	QNV8670	7455-0	01/12/2019	14:26:52
TOPERMONT - TOBIAS PERF E DES LT	AL00788056	PWM0992	7455-0	30/11/2019	06:02:59
TOPERMONT - TOBIAS PERF E DES LT	AL00788057	PWM0992	7455-0	30/11/2019	06:04:17
TRANS NW LTDA	AL00788032	JIJ5782	7463-0	30/11/2019	02:03:53
TRANSP MULT EXPRESS LTDA	AL00788557	EZL8720	6050-3	01/12/2019	09:43:52
TRANSP PORTO ALEGRE LTDA	AH00670707	OPE5539	5185-1	04/12/2019	07:45:00
TRANSPORTADORA COELHO LTDA	AL00788501	MLV9607	6050-3	01/12/2019	07:34:07
TRANSPORTADORA DALASTRA LTDA	AL00788123	DPE8790	7455-0	30/11/2019	09:17:08
TRANSPORTADORA E COMERCIO LUNARDI LTDA E	AL00789173	EJV1655	7455-0	01/12/2019	08:33:19
TRANSPORTADORA PORTO ALEGRE LTDA	AH00670706	GVE6602	5185-1	04/12/2019	07:33:00
TRANSPORTE EXCELSIOR LTDA	AL00788948	EOE9188	6050-3	02/12/2019	12:44:32
TRANSPORTES E COMERCIO PRIGOL LTDA - ME	AL00787721	IUL0644	7455-0	01/12/2019	15:10:20
TRANSPORTES FONTANA LTDA	AL00788651	CVN1601	6050-3	01/12/2019	13:37:25
TRANSPORTES MM LTDA	AL00787999	HLA6625	7455-0	29/11/2019	23:14:12
TRANSPORTES PESADOS MINAS LTDA	AL00787830	EJV7978	6050-3	25/11/2019	15:49:52
TRANSPORTES SCHMOELLER LTDA	AL00788470	MLN8627	7455-0	01/12/2019	06:15:56
TRANSPORTES TESBA LTDA	AL00789357	MIP7127	7455-0	01/12/2019	16:17:14
TRANZAL TRANSPORTES ZANELLA LTDA	AL00789132	BCT8C06	7455-0	01/12/2019	06:10:03
TRAVIZANI F ADVOGADOS ASSOCIADOS	AL00788086	QNS6050	7455-0	30/11/2019	07:32:17
TRIUMPHO COM DE AUTOMOVEISLTDA	AL00788174	HIU9111	7455-0	30/11/2019	11:46:41
TRUFER COMERCIO DE SUCATAS LTDA	AL00788934	QOU1572	7455-0	02/12/2019	11:44:44
TS REVENDA DE VEICULOS LTDA ME	AL00787758	FQI0759	7455-0	25/11/2019	00:32:39
UAI BRASIL LTDA - ME	AL00788130	PUB7787	7455-0	30/11/2019	09:34:11
UISNE TEIXEIRA DA SILVA	AL00787730	OWQ8933	7455-0	01/12/2019	15:46:35
UNIAO COMERCIAL BARAO LTDA	AH00685330	QUA0494	5452-1	03/12/2019	14:22:00
UNIAO COMERCIAL BARAO LTDA	AL00787842	QUA0488	7455-0	25/11/2019	19:25:02
UNIDAS S.A.	AL00788050	QQW8294	7455-0	30/11/2019	05:35:11
UNIDAS S.A.	AL00788176	QUC9092	7455-0	30/11/2019	11:50:09
UNIDAS S.A.	AL00788570	QWR9546	7455-0	01/12/2019	10:22:13
UNIDAS S.A.	AL00789139	QQW9064	7455-0	01/12/2019	06:28:51
UNIDAS SA	AH00668677	QQO9521	7366-2	04/12/2019	12:57:00
UNIDAS SA	AH00684720	QOP3531	7587-0	03/12/2019	08:23:00
UNIDAS SA	AL00787937	QQB7152	7463-0	29/11/2019	13:20:52
UNIDAS SA	AL00788021	QNG5170	7455-0	30/11/2019	00:58:54
UNIDAS SA	AL00788260	QPS1653	7455-0	30/11/2019	15:24:39
UNIDAS SA	AL00788920	QQE9652	7455-0	02/12/2019	09:36:30
UNIDAS SA	AL00789126	QQT0465	7471-0	01/12/2019	05:50:40

"Este documento está **assinado digitalmente** nos termos da Lei Federal 11.419/2006, Medida Provisória 2.200-2/2001, Decreto 1.455/2010 e Portaria XXX. A assinatura digital cumpre a função de associar uma pessoa ou entidade a uma chave pública. Os métodos criptográficos adotados pela Prefeitura de Contagem impedem que a assinatura eletrônica seja falsificada, ou que os dados do documento sejam adulterados, tornando-os invioláveis.
Portanto, encontram-se garantidas, pela assinatura digital, a autenticidade e a inviolabilidade de todos os dados do presente DIÁRIO OFICIAL DE CONTAGEM - MG (doc)." Para outras informações www.contagem.mg.gov.br.

UNIDAS SA	AL00789453	QOZ3128	7455-0	01/12/2019	23:34:04
UNOCANN TUBOS E CONEXOES LTDA	AL00787286	HFC6661	7455-0	29/11/2019	11:54:31
UPS DO BRASIL REMESSAS EXPRESSAS LTDA	AL00788942	ELQ4389	7455-0	02/12/2019	12:24:19
USINART RETIF DE MOTORES LTDA	AL00789228	HJW4672	7455-0	01/12/2019	11:20:25
VAGNER ARAUJO SIQUEIRA	AH00681561	HKO4220	6041-2	03/12/2019	19:56:00
VAGNER FILIPE RODRIGUES	AL00788761	PVB5285	7455-0	01/12/2019	16:59:29
VAGNER MARCOLINO DA SILVA	AL00787831	GSI1604	7455-0	25/11/2019	16:04:11
VAGNOS LUCIANO DE SOUZA	AL00788591	NGT6722	7455-0	01/12/2019	11:14:33
VALDECI DE MORAIS TEIXEIRA	AL00788361	HNZ4029	6050-3	30/11/2019	22:21:04
VALDECI DE MORAIS TEIXEIRA	AL00789084	HNZ4029	7455-0	25/11/2019	23:18:20
VALDEMAR DE ALMEIDA FRANCO	AL00788963	HBQ1137	7455-0	02/12/2019	13:52:07
VALDENIA CRISTINA D FIGUEIREDO	AL00788773	PVT3482	7455-0	01/12/2019	17:20:57
VALDENICE RIBEIRO LIMA	AL00788454	HEL2886	7455-0	01/12/2019	05:28:56
VALDETE FERREIRA TADIM	AL00788606	HCL1461	7455-0	01/12/2019	11:56:13
VALDETE FERREIRA TADIM	AL00789241	HCL1461	7455-0	01/12/2019	11:53:01
VALDETE RODRIGUES VICENTE	AL00789307	GRV8746	7455-0	01/12/2019	14:25:58
VALDINE CALDEIRA DE ALMEIDA	AL00788339	HJN8311	7455-0	30/11/2019	19:49:48
VALDIR & MARCOS PISCINAS LTDA	AL00788109	QQI8180	7455-0	30/11/2019	08:41:31
VALDIR PATRICIO MAIA	AL00787984	ORC2060	7455-0	29/11/2019	21:17:02
VALDIR SANTANA DOS SANTOS	AL00788594	OXG7319	7455-0	01/12/2019	11:22:31
VALDIRENE PEREIRA DOS A BATISTA	AL00788325	HKR6124	7455-0	30/11/2019	18:03:24
VALDIRENE VIEIRA DUARTE	AL00787840	LOT1255	7455-0	25/11/2019	18:36:14
VALERIA BACELAR NOGUEIRA	AL00789163	OQN4118	7455-0	01/12/2019	08:16:19
VALERIA CRISTINA SOUZA SANTOS	AH00684709	HNQ8249	5541-3	02/12/2019	12:06:00
VALERIA DA SILVA	AL00788896	HEN7446	7455-0	02/12/2019	05:56:20
VALERIA SIQUEIRA SILVA	AL00788105	PUW2638	7455-0	30/11/2019	08:35:56
VALERIA XAVIER RUELA	AH00675624	PYZ0079	5541-1	03/12/2019	17:07:00
VALERIO E FERREIRA SOCIEDADE DE ADVOGADO	AL00788108	AZZ8283	7455-0	30/11/2019	08:38:21
VALTER GARCIA DE ARAUJO	AL00787685	HGI2195	7463-0	01/12/2019	11:20:23
VANA LUCIA GOMES	AL00788537	GUL4339	7455-0	01/12/2019	09:07:17
VANDA MARIA RIBEIRO	AL00788022	QNO9805	7455-0	30/11/2019	01:02:57
VANDAME TARIK DE OLIVEIRA ALMEIDA	AL00789304	BAE1711	7455-0	01/12/2019	14:18:16
VANDER DE JESUS REIS DA SILVA	AL00789016	OPL7134	7455-0	25/11/2019	01:52:07
VANDER LUIZ MOTA	AL00788489	CMN9563	7455-0	01/12/2019	07:12:24
VANDER VALENTIM	AH00685219	GQS4984	5568-0	03/12/2019	18:57:00
VANDERLEI DONIZETE DO CARMO	AH00684911	GTJ8181	5541-1	03/12/2019	12:20:00
VANDERLEI SERGIO COPETTI	AL00788230	GXA7994	7455-0	30/11/2019	13:49:31
VANDERLEIA BARBOSA DA SILVA	AL00788294	HJE1205	7463-0	30/11/2019	16:50:03
VANDERSON MARCOS SILVA	AL00788656	NYC0111	7455-0	01/12/2019	13:52:43
VANDERVALDO VIEIRA DO REGO	AH00668912	PYP6513	5550-0	03/12/2019	20:07:00
VANDIR JORGE NASCIMENTO	AL00787855	JVE7262	6050-3	25/11/2019	20:45:04
VANDIR JORGE NASCIMENTO	AL00787856	JVE7262	7455-0	25/11/2019	20:45:04
VANDIR JORGE NASCIMENTO	AL00788649	JVE7262	7463-0	01/12/2019	13:30:25
VANDIR JORGE NASCIMENTO	AL00789277	JVE7262	7463-0	01/12/2019	13:27:57
VANESSA MAGALENE MORAES VIEIRA	AL00788466	GMG7863	7455-0	01/12/2019	06:06:50
VANI CLEBER GONCALVES SOARES	AL00789397	JGQ7553	7455-0	01/12/2019	17:41:44
VANIA LUCIA DOS SANTOS	AL00788624	GTK8949	7455-0	01/12/2019	12:46:50

"Este documento está **assinado digitalmente** nos termos da Lei Federal 11.419/2006, Medida Provisória 2.200-2/2001, Decreto 1.455/2010 e Portaria XXX. A assinatura digital cumpre a função de associar uma pessoa ou entidade a uma chave pública. Os métodos criptográficos adotados pela Prefeitura de Contagem impedem que a assinatura eletrônica seja falsificada, ou que os dados do documento sejam adulterados, tornando-os invioláveis.
Portanto, encontram-se garantidas, pela assinatura digital, a autenticidade e a inviolabilidade de todos os dados do presente DIÁRIO OFICIAL DE CONTAGEM - MG (doc)." Para outras informações www.contagem.mg.gov.br.

VANIA LUCIA VIEIRA DE OLIVEIRA	AL00788404	HKO3002	7455-0	01/12/2019	01:54:54
VASCO BERNARDES FERREIRA	AL00788660	HKI7911	7455-0	01/12/2019	14:01:21
VENCESLAU SANTANA DE ANDRADE	AL00788175	GXP2295	7463-0	30/11/2019	11:48:26
VENICIUS CARLOS FILHO	AL00788498	QOX1639	7463-0	01/12/2019	07:31:18
VENTANA S DO BR A DE CARGAS LTDA	AL00789045	QOQ1149	7455-0	25/11/2019	12:49:53
VERA LUCIA DA CUNHA	AH00684483	OPO7831	5819-6	03/12/2019	08:27:00
VERA LUCIA VIEIRA	AL00788419	HOE1191	7463-0	01/12/2019	03:19:54
VERA LUCIA VIEIRA	AL00788421	HOE1191	7463-0	01/12/2019	03:28:35
VERALUCIA ROSA PINTO	AL00789175	OPS4197	7455-0	01/12/2019	08:40:27
VERONICA DE ARAUJO A.NICOLSKY	AL00789289	OYJ7523	7455-0	01/12/2019	14:00:08
VESTEMANIA REPRESENTACOES LTDA	AL00787714	BBA4724	7463-0	01/12/2019	14:25:23
VESTEMANIA REPRESENTACOES LTDA	AL00788755	BBA4724	7455-0	01/12/2019	16:39:59
VIACAO ITAUNA LTDA	AL00787974	HIA4025	7455-0	29/11/2019	20:36:21
VIACAO MINAS GERAIS LTDA EPP	AL00787798	HIB6872	5673-2	25/11/2019	09:07:08
VIACAR VEIC PECAS E SERV LTDA	AL00787834	PYY1568	7455-0	25/11/2019	16:25:36
VICTOR BRENER BERNARDO DUARTE	AL00788023	HMO5446	7455-0	30/11/2019	01:09:13
VICTOR GABRIEL RODRIGUES PEREIRA	AL00789076	GWH4439	7463-0	25/11/2019	21:29:40
VICTOR LANDER VIEIRA ANDRADE	AH00684113	HNW3188	7633-2	02/12/2019	09:20:00
VICTOR MARTINS RODRIGUES	AH00684482	PXV5082	7633-2	03/12/2019	08:25:00
VILMAR GONCALVES DA SILVA EIRELI	AL00788991	QPD2829	7455-0	02/12/2019	18:54:54
VILMAR ROCHA	AL00789181	OWR0341	7455-0	01/12/2019	09:01:42
VILSON RENATO GONCALVES	AL00787957	GXZ1084	7455-0	29/11/2019	15:38:26
VIMADI TRANSPORTES LTDA	AL00787923	HDI2531	7455-0	29/11/2019	11:42:40
VINICIO LOURENCO DA SILVA	AL00787925	HIP0257	7455-0	29/11/2019	11:51:17
VINICIUS AMARAL DE MOURA	AL00789274	PXI4767	7455-0	01/12/2019	13:22:12
VINICIUS AQUINO DOS SANTOS	AL00788324	JKR2687	7455-0	30/11/2019	17:59:03
VINICIUS AQUINO DOS SANTOS	AL00788917	JKR2687	7455-0	02/12/2019	08:40:44
VINICIUS BATISTA MENDES	AL00789235	QPK4031	7455-0	01/12/2019	11:34:56
VINICIUS CANDIDO DOS SANTOS	AL00787708	GWA9476	7455-0	01/12/2019	13:51:57
VINICIUS CARVALHO PIRES	AL00788287	PVI7375	7455-0	30/11/2019	16:36:40
VINICIUS FIGUEIREDO HENRIQUE	AL00788820	HJI6131	7455-0	01/12/2019	19:40:55
VITAL MINAS TRANSPORTES LTDA ME	AL00787784	HNO3033	7455-0	25/11/2019	04:09:52
VITOR SOARES GONTIJO	AL00788890	NTQ2445	7455-0	02/12/2019	05:33:28
VITOR TARIK GOULART DE OLIVEIRA	AL00788497	QUI5183	7463-0	01/12/2019	07:30:29
VIVIAN CRISTINO DE SOUZA MOURA	AL00788166	HMO7577	7455-0	30/11/2019	11:14:46
VIX LOGISTICA S/A	AL00789074	QRK3B73	7455-0	25/11/2019	21:17:53
VOX FROTAS LOCADORA S A	AL00788756	QMU2591	7455-0	01/12/2019	16:41:53
WAGNER DE ALMEIDA ESTEVES	AL00789150	HKP7357	7455-0	01/12/2019	07:22:40
WAGNER JOSE LOPES	AL00788918	ELJ1726	7455-0	02/12/2019	08:56:00
WAGNER LEMOS GASPAR	AL00788244	HJK8847	7463-0	30/11/2019	14:33:34
WAGNER LUIZ FRANCOSO ME	AL00788888	FEZ5138	7455-0	02/12/2019	05:19:46
WAGNER MARTINS RODRIGUES	AL00788841	MQE2616	7455-0	01/12/2019	21:04:27
WAGNER MARTINS SANTOS	AL00788243	PUO2836	7455-0	30/11/2019	14:27:29
WALDECIR FERREIRA DOS SANTOS	AL00787860	OLS9956	7455-0	25/11/2019	21:14:25
WALDEMIR MARINS	AL00788546	HIU6749	7455-0	01/12/2019	09:31:35
WALDETE DE OLIVEIRA CALDEIRA	AL00788850	FJJ4978	7471-0	01/12/2019	23:17:44
WALDIR JACOBE DE OLIVEIRA	AL00787894	CJR2989	7455-0	29/11/2019	08:16:05

"Este documento está **assinado digitalmente** nos termos da Lei Federal 11.419/2006, Medida Provisória 2.200-2/2001, Decreto 1.455/2010 e Portaria XXX. A assinatura digital cumpre a função de associar uma pessoa ou entidade a uma chave pública. Os métodos criptográficos adotados pela Prefeitura de Contagem impedem que a assinatura eletrônica seja falsificada, ou que os dados do documento sejam adulterados, tornando-os invioláveis.
Portanto, encontram-se garantidas, pela assinatura digital, a autenticidade e a inviolabilidade de todos os dados do presente DIÁRIO OFICIAL DE CONTAGEM - MG (doc)." Para outras informações www.contagem.mg.gov.br.

WALLACE ADRIANO COSTA	AL00789346	HNM1921	7463-0	01/12/2019	15:48:21
WALLACE SANTOS DA COSTA	AL00788645	HDQ6200	7463-0	01/12/2019	13:24:05
WALLACE SANTOS DA COSTA	AL00789271	HDQ6200	7463-0	01/12/2019	13:19:09
WALLACE WILLIAM PEREIRA MAIRINK	AL00789371	GTS6590	7455-0	01/12/2019	16:38:08
WALLISON FERNANDES DA SILVA	AL00788376	OQK2412	7455-0	30/11/2019	20:00:38
WALTAIR PEREIRA DA SILVA	AL00789378	EIP1786	7455-0	01/12/2019	16:54:03
WANDEIR BRAGA PEREIRA	AL00787817	QNU0036	7455-0	25/11/2019	13:25:01
WANDER LUCIO GERMANO DA SILVA	AL00788313	OQG4209	7455-0	30/11/2019	17:30:45
WANDERLEI FERNANDES CAMPOS	AH00680409	PZR4954	5541-3	02/12/2019	18:22:00
WANDERSON CELESTINO MACHADO	AL00788630	OPA7230	7455-0	01/12/2019	12:58:27
WANDERSON GOMES SILVA	AL00789170	HNR2474	7455-0	01/12/2019	08:26:54
WANDERSON PINHEIRO GUIMARAES	AL00787961	GWZ3373	7455-0	29/11/2019	16:20:08
WANDERSON SILVA MAGALHAES	AL00789431	HMC7898	7463-0	01/12/2019	20:07:13
WANDUILSON JOSE	AL00788789	HAN0582	7455-0	01/12/2019	17:55:34
WANDUILSON JOSE	AL00788822	HAN0582	7455-0	01/12/2019	19:47:00
WANIDE MEIRA DE CARVALHO	AL00789103	HMB9373	7455-0	01/12/2019	03:19:22
WANILDA EBDON F. DOS SANTOS	AL00788172	GUL3037	7455-0	30/11/2019	11:44:33
WARLEI GONCALVES DE OLIVEIRA	AL00788369	PZW6778	7455-0	30/11/2019	23:27:36
WARLEI RODRIGUES DE SOUZA	AL00789381	PVI9115	7455-0	01/12/2019	16:58:47
WARLEY FELIX DE AQUINO	AL00788005	HAJ6705	7463-0	29/11/2019	23:33:37
WARLEY FRANCISCO SOARES	AL00789053	GYR6180	7455-0	25/11/2019	14:21:20
WASHINGTON GEOVANI PEREIRA	AL00788617	HNK5839	7455-0	01/12/2019	12:22:12
WASHINGTON MARTINS DE OLIVEIRA	AL00788044	PYR4012	7455-0	30/11/2019	05:13:34
WEBERT COELHO DA SILVA	AL00789380	GSK5992	7455-0	01/12/2019	16:58:45
WEBERT DE OLIVEIRA VIEIRA	AL00788330	HDN6342	7455-0	30/11/2019	19:02:01
WEBERT PAULO DUTRA DE OLIVEIRA	AL00788855	HAI8945	7455-0	01/12/2019	06:13:35
WEBERTON MAICON DE SOUSA	AL00787732	NXX7090	7455-0	01/12/2019	16:05:35
WEBERTON RIBEIRO DOS SANTOS	AL00789408	GUJ5424	7455-0	01/12/2019	18:09:36
WELBERT AMARILDO DE CARVALHO	AL00788587	OPR0858	7455-0	01/12/2019	11:03:13
WELBERT DA SILVA RODRIGUES	AL00788683	NFP8418	7455-0	01/12/2019	14:38:37
WELBERT MARTINS HILARINO	AL00788398	QWV7400	7455-0	01/12/2019	01:34:05
WELILIETE DE ALMEIDA S. CORREA	AL00788353	OQV1591	7455-0	30/11/2019	21:29:56
WELISON LUIZ RIBEIRO	AL00789023	HJO5675	7455-0	25/11/2019	05:43:56
WELLIGTON DE SOUZA	AL00789036	PUR3501	7455-0	25/11/2019	10:06:16
WELLINGTON CARLOS BRAGANCA	AL00789299	GSD0559	7455-0	01/12/2019	14:07:46
WELLINGTON LUCIO DE SOUZA	AH00684537	HAX4391	5568-0	02/12/2019	09:15:00
WELLINGTON MACHARETH WAGNER	AL00788946	HOD2583	7455-0	02/12/2019	12:29:13
WELTON SOUZA BRAGA	AH00667261	OWL4850	5819-6	02/12/2019	15:12:00
WEMERSON FELIX DE A DE SOUZA	AL00787789	HCG5291	7455-0	25/11/2019	05:54:22
WEMERSON SOUZA DA SILVA	AL00787916	QQS6265	7455-0	29/11/2019	11:18:59
WENDEL ALEXANDRE DE SOUZA	AL00788312	OPC4665	7455-0	30/11/2019	17:30:22
WESLEI ALVES DA COSTA NERES	AL00789297	GTF8168	7455-0	01/12/2019	14:04:13
WESLEY DA COSTA MELO	AL00789144	HAK1487	7455-0	01/12/2019	06:59:03
WESLEY HENRIQUE DA SILVA	AL00788181	DEP3777	7455-0	30/11/2019	11:57:43
WESLEY PEREIRA CARDOSO	AL00789115	PWA8627	7455-0	01/12/2019	04:23:04
WESLEY SILVA ANDRADE	AL00789042	PVW8722	7455-0	25/11/2019	12:15:56
WILIAM APOLINARIO MOREIRA	AL00789363	HFD0200	7463-0	01/12/2019	16:26:36

"Este documento está **assinado digitalmente** nos termos da Lei Federal 11.419/2006, Medida Provisória 2.200-2/2001, Decreto 1.455/2010 e Portaria XXX. A assinatura digital cumpre a função de associar uma pessoa ou entidade a uma chave pública. Os métodos criptográficos adotados pela Prefeitura de Contagem impedem que a assinatura eletrônica seja falsificada, ou que os dados do documento sejam adulterados, tornando-os invioláveis.
Portanto, encontram-se garantidas, pela assinatura digital, a autenticidade e a inviolabilidade de todos os dados do presente DIÁRIO OFICIAL DE CONTAGEM - MG (doc)." Para outras informações www.contagem.mg.gov.br.

WILIAM PAPA SIQUEIRA	AL00788111	PUQ1507	6050-3	30/11/2019	08:43:22
WILKER TADEU CAMPOS DE ALCANTRA	AL00788775	MXV2575	7455-0	01/12/2019	17:22:26
WILLIAM TIAGO PEREIRA CARLOS	AH00684115	QUG9721	5819-4	02/12/2019	13:28:00
WILLIAMAR DE OLIVEIRA	AL00787712	PZC2006	7455-0	01/12/2019	14:10:28
WILLIAN CORREA VIANA	AH00684547	OMG0825	5509-0	02/12/2019	14:20:00
WILLIAN VIEIRA DA SILVA	AL00787796	LMD5489	6050-3	25/11/2019	08:13:38
WILLINGTON APARECIDO BRUGGER	AL00788678	GUP1798	7455-0	01/12/2019	14:29:45
WILMA VIEIRA RODRIGUES	AL00788254	HNE0918	7455-0	30/11/2019	15:00:42
WILSON DE OLIVEIRA PAIVA	AL00789242	PXM6644	7455-0	01/12/2019	11:54:47
WILSON MARQUES SOARES JUNIOR	AL00789172	HMK3130	7455-0	01/12/2019	08:29:02
WILSON SALVADOR DA SILVA	AL00788064	GPY1908	7455-0	30/11/2019	06:21:35
WILTON FONTOURA PINTO	AL00788434	KKW7987	7455-0	01/12/2019	04:06:48
WL VIGILANCIA EIRELI	AL00789086	QQN8068	7455-0	25/11/2019	23:55:43
WLC TRANSPORTES LTDA ME	AL00788485	GMD5708	7455-0	01/12/2019	07:02:48
WOLNEY RONCALLE DE JESUS ALMEIDA	AL00788100	HJF6156	7463-0	30/11/2019	08:15:00
WSR VEICULOS LTDA - ME	AL00789216	QNQ8457	7455-0	01/12/2019	10:39:42
WYETH INDUSTRIA FARMACEUTICA LTDA	AL00787825	ENN4350	5673-2	25/11/2019	15:27:52
YAN BICALHO MENDES	AL00788104	OPI5455	7455-0	30/11/2019	08:28:53
YASMIN GABRIELA BARBOSA DIAS	AL00788799	KMF5943	7455-0	01/12/2019	18:18:13
YURI BELMIRO ARCANJO	AL00788927	JPE2499	7455-0	02/12/2019	10:26:53
ZALMIR SOARES MACHADO	AL00788734	AXU9232	7455-0	01/12/2019	16:05:16
ZANDONA & FILHO TRANSPORTES RODOVIARIO L	AL00788430	FTI3009	7455-0	01/12/2019	03:56:34
ZENAIDE DONIZETI PIVATTO SILVA	AL00789120	GYS0250	7463-0	01/12/2019	05:01:19
Gustavo Gomes Peixoto					
Autoridade de Trânsito					

TRANSCON - EDITAL DE NOTIFICAÇÃO DE AUTUAÇÃO Nº 145/2019

A Autoridade de Trânsito deste município, com fulcro nos arts. 281 e 282 do Código de Trânsito Brasileiro, Resolução 619/2016 do CONTRAN, Deliberação 126/2019 do CETRAN/MG, e considerando a postagem feita junto à Empresa Brasileira de Correios e Telégrafos - ECT, ficam os proprietários dos veículos abaixo relacionados notificados das respectivas Autuações por Infrações de Trânsito cometidas, concedendo-lhes, caso queiram, o prazo de 15 (quinze) dias contados desta publicação para interporem Defesa/Indicação do Condutor Infrator (FICI) junto à Autoridade Municipal de Trânsito de Contagem, no horário de 08h00 às 16h30, de segunda a sexta-feira, na Av. Babita Camargos, 1295, 2º andar, Cidade Industrial, Contagem/MG.

Período de Postagem: 26/12/2019 a 26/12/2019

Nome	AIT	Placa	Enquadramento - Desdobramento	Data	Hora
101 BRASIL INDUSTRIA DE BEBIDAS LTDA	AL00791148	MKW5373	7455-0	03/12/2019	19:29:50
3 E 3 SERVICOS TECNICOS LTDA	AL00791618	PVG8186	7455-0	13/12/2019	05:40:13
A C BRAZ ME	AL00792112	NZO3894	7463-0	14/12/2019	14:01:27
A1 TR E VEIC PARA VIAGENS LTDA M	AL00790402	PYT1867	7455-0	02/12/2019	05:44:25

"Este documento está **assinado digitalmente** nos termos da Lei Federal 11.419/2006, Medida Provisória 2.200-2/2001, Decreto 1.455/2010 e Portaria XXX. A assinatura digital cumpre a função de associar uma pessoa ou entidade a uma chave pública. Os métodos criptográficos adotados pela Prefeitura de Contagem impedem que a assinatura eletrônica seja falsificada, ou que os dados do documento sejam adulterados, tornando-os invioláveis.
Portanto, encontram-se garantidas, pela assinatura digital, a autenticidade e a inviolabilidade de todos os dados do presente DIÁRIO OFICIAL DE CONTAGEM - MG (doc)." Para outras informações www.contagem.mg.gov.br.

ABC TURBO DIESEL LTDA - ME	AH00684671	QMQ5713	5550-0	04/12/2019	13:13:00
ABGAIL JULIANA MARCELINO	AB01204948	PUJ8652	7633-1	12/12/2019	07:11:00
ABRAAO LUCAS GARCIA DE MOURA	AL00790005	OLX2896	7455-0	02/12/2019	19:57:46
ACISIO PENHA LAINE	AH00684255	HLA0111	5568-0	29/11/2019	15:19:00
ACQUAQUALITY SIST DE TRAT.AGUA	AL00790163	PUT3585	7455-0	03/12/2019	11:37:14
ADAIR CARLOS CORTES SANTOS	AL00789810	MTY6602	7455-0	01/12/2019	17:41:30
ADAIR JOSE DA CRUZ REIS	AB01207192	HEJ6852	5185-1	30/11/2019	09:37:00
ADALTON FIRMINO BARBOSA	AL00790003	LCZ0957	6050-3	02/12/2019	19:54:48
ADAO GONCALVES DE ALMEIDA	AB01205197	OWX2258	5541-4	30/11/2019	10:03:00
ADEIL NOLBERTO DE ASSIS JUNIOR	AL00792156	AUF9413	7455-0	14/12/2019	16:51:59
ADEILSON DIAS DUARTE	AL00790030	QUQ3440	7455-0	03/12/2019	01:40:17
ADEILTON INACIO DUTRA	AL00790969	HJA7252	7455-0	02/12/2019	16:46:25
ADEJAR CANDIDO FILHO	AL00789946	PGU6204	7463-0	02/12/2019	14:51:43
ADELINA BARBOSA SANTIAGO ASSIS -	AL00790310	QUX1633	7455-0	03/12/2019	16:50:26
ADELINA RAMOS DE OLIVEIRA	AH00686135	HML5397	5550-0	06/12/2019	17:18:00
ADELSO DE ALMEIDA NOGUEIRA	AL00789773	OXA2319	7455-0	01/12/2019	12:13:06
ADELSON CLODOALDO DA SILVA	AH00685247	QUG5422	5568-0	05/12/2019	19:32:00
ADEMAR DOS SANTOS MOREIRA JUNIOR	AB01207200	GTK7870	5541-3	30/11/2019	15:11:00
ADEMAR LAUREANO COTA	AH00684730	HLA0356	5541-2	06/12/2019	12:48:00
ADEMILTON CRUZ RIBEIRO	AB01209020	HLJ8699	5550-0	06/12/2019	06:41:00
ADEMILTON PEREIRA DA SILVA	AH00684118	OWI3325	5185-1	05/12/2019	12:42:00
ADEMIR DE JESUS SANT ANA	AH00685253	HEF8385	5550-0	05/12/2019	19:37:00
ADEMIR FRANCISCO DA SILVA	AL00790853	HFN0018	7455-0	02/12/2019	08:59:02
ADENILSON LELIS DA SILVA	AL00790970	PWL6473	7455-0	02/12/2019	16:51:34
ADILIO GUSTAVO DINIZ CAMPOLINA	AL00789936	PXS7059	7455-0	02/12/2019	14:06:40
ADILSON ALVES DOS SANTOS	AH00685263	KAQ8967	5568-0	05/12/2019	19:47:00
ADILSON DE OLIVEIRA SILVA	AL00791098	PWH2045	7463-0	03/12/2019	12:28:41
ADILSON FELICISSIMO DOS SANTOS	AL00789929	GUS9202	7455-0	02/12/2019	13:18:13
ADILSON GOMES F DOS SANTOS	AL00791302	QUH2457	7455-0	12/12/2019	07:48:02
ADILSON LUCENA CARDOSO	AL00792056	GOV8572	7455-0	14/12/2019	09:49:39
ADILSON LUIZ CAETANO	AL00792041	GWJ9323	7455-0	14/12/2019	08:41:19
ADILSON MACHADO	AL00792109	HGZ9052	7455-0	14/12/2019	13:42:26
ADILSON PEREIRA DA SILVA	AL00791294	GRV4590	7463-0	12/12/2019	07:07:27
ADILSON REZENDE PEDROSA	AL00791044	HEF7659	7455-0	03/12/2019	05:46:22
ADINILSON ANICIO DE SENA	AM00732516	HAY7093	5541-4	30/11/2019	10:44:00
ADIRLEY DA SILVA	AH00684678	KUK6131	5550-0	05/12/2019	09:18:00
ADMAR BERNARDO TEIXEIRA	AL00791653	OPD0977	7455-0	13/12/2019	08:44:56
ADMILSA CARVALHO DO VALE	AM00837635	PXF5259	5738-0	05/12/2019	17:20:00
ADMILSON DIAS SANTOS	AH00668679	JEE6425	6530-0	05/12/2019	07:09:00
ADMILSON DO NASCIMENTO	AH00686286	OLR9564	5568-0	05/12/2019	21:47:00
ADRIANA APARECIDA FERREIRA SILVA	AL00791766	QMQ4450	7455-0	13/12/2019	13:14:47
ADRIANA APARECIDA M DOMINGUES	AH00684922	OLU8205	5550-0	07/12/2019	15:08:00
ADRIANA BRAGA FERNANDES	AH00684267	OQC4841	5568-0	29/11/2019	15:12:00
ADRIANA CRISTINA SANTIAGO	AL00790283	OOV0503	7455-0	03/12/2019	15:45:07
ADRIANA DAS NEVES ROSA	AL00791932	HNY5918	7455-0	13/12/2019	09:13:09
ADRIANA FERNANDA SALOMAO COSTA	AL00791571	FDR0655	7455-0	13/12/2019	01:05:49
ADRIANA FERREIRA COELHO	AL00791184	QPB5217	7455-0	04/12/2019	09:01:27

"Este documento está **assinado digitalmente** nos termos da Lei Federal 11.419/2006, Medida Provisória 2.200-2/2001, Decreto 1.455/2010 e Portaria XXX. A assinatura digital cumpre a função de associar uma pessoa ou entidade a uma chave pública. Os métodos criptográficos adotados pela Prefeitura de Contagem impedem que a assinatura eletrônica seja falsificada, ou que os dados do documento sejam adulterados, tornando-os invioláveis.
Portanto, encontram-se garantidas, pela assinatura digital, a autenticidade e a inviolabilidade de todos os dados do presente DIÁRIO OFICIAL DE CONTAGEM - MG (doc)." Para outras informações www.contagem.mg.gov.br.

ADRIANA FERREIRA DE FARIA	AL00790132	OQS0500	7455-0	03/12/2019	10:37:53
ADRIANA FERREIRA DE FARIA	AL00791159	OQS0500	7463-0	03/12/2019	21:35:44
ADRIANA RODRIGUES DA COSTA	AL00791631	PXX8918	7455-0	13/12/2019	06:38:20
ADRIANA SOARES DE ARAUJO	AL00790046	OWL7365	7455-0	03/12/2019	04:55:39
ADRIANA TORRES DOS SANTOS	AL00789573	QPQ7077	5673-2	30/11/2019	07:47:54
ADRIANE MURTA FERNANDES PERRIN	AL00791155	HLB7918	7455-0	03/12/2019	20:46:04
ADRIANO DINIZ FONSECA	AM00904289	HNW8510	5541-1	12/12/2019	11:23:00
ADRIANO DOS SANTOS A. LEITE	AL00792116	QQS8803	7455-0	14/12/2019	14:26:05
ADRIANO DOS SANTOS MEIRA	AL00791045	EVO2242	7455-0	03/12/2019	05:53:11
ADRIANO DOS SANTOS MEIRA	AL00791671	EVO2242	7455-0	13/12/2019	09:29:18
ADRIANO GONCALO RODRIGUES	AL00790326	PYZ4866	7455-0	03/12/2019	17:48:52
ADRIANO PEDROSO JUNIOR	AH00685250	KJB8575	5550-0	05/12/2019	19:35:00
ADRIANO REZENDE	AB01207199	HOJ8559	7625-1	30/11/2019	14:41:00
ADRIELLE MONIZE N DOS S FERREIRA	AM00837324	OLS0942	5550-0	09/12/2019	08:28:00
ADYR ANTONIO DA SILVA JUNIOR	AH00684689	LQP1275	5541-7	05/12/2019	10:57:00
AELTON GERALDO DOS SANTOS	AL00789535	HKO2824	7463-0	30/11/2019	02:39:36
AGENCIA SION LTDA	AL00791953	NYD2209	7455-0	13/12/2019	15:46:28
AGENES S SILVA SUP DEINFORMATIC	AH00684577	QOH0914	5550-0	05/12/2019	09:40:00
AGOSTINHO MIRANDA DE SOUZA	AL00790272	QPW2714	7455-0	03/12/2019	15:24:32
AGRO COMERCIAL SANTA BARBARA LTDA	AL00790339	DEF3874	6050-3	03/12/2019	18:48:34
AGROFLORES RECIFE LTDA EPP	AL00791315	PFX5095	7455-0	12/12/2019	08:55:56
AGRUPPA S.COMPARTILHADOS EIRELI	AH00684274	PVH9193	5452-1	29/11/2019	17:01:00
AGUA VERDE TRANSPORTES LTDA	AL00791016	MMB5108	7455-0	02/12/2019	21:54:12
AGUINALDO BISPO DE OLIVEIRA	AL00789903	HHI9223	7455-0	02/12/2019	12:12:19
AGUINEL SEBASTIAO PEDRO	AL00789657	JRY4083	7455-0	30/11/2019	20:03:30
AILTON ALVARENGA DOS SANTOS	AL00791970	BKR0285	7463-0	13/12/2019	23:58:57
AILTON ALVES DE CARVALHO ME	AL00791023	FGZ0C02	7455-0	02/12/2019	23:12:34
AILTON LUIZ GUEDES	AH00684283	HIM6969	5541-3	02/12/2019	18:24:00
AILTON TROGER DA SILVA	AL00792150	GTJ8350	7455-0	14/12/2019	16:42:27
AJAX MANUTENCOES E INST LTDA ME	AH00686419	HFY0390	5738-0	05/12/2019	15:46:00
AJG VIGILANCIA LTDA	AL00791772	NXX4118	7455-0	13/12/2019	13:46:00
ALAIR AMERICO CARDOSO	AL00790075	PWB6769	7455-0	03/12/2019	07:50:26
ALAN AUGUSTO FAGUNDES DE MENEZES	AH00684731	HAO8498	5541-2	06/12/2019	12:43:00
ALAN BARCELOS MARTINS	AH00683941	HIX4855	7587-0	04/12/2019	08:00:00
ALAN V PEREIRA GOMES DE PAIVA	AL00790066	HNZ7033	7455-0	03/12/2019	06:06:23
ALAN VITOR COELHO NEVES	AL00791869	PXI2798	7455-0	13/12/2019	20:53:40
ALAN VITOR FLORENCIO	AL00791855	HGV4388	7463-0	13/12/2019	17:25:46
ALANA MALTA ROCHA	AL00791005	EBP0188	7455-0	02/12/2019	12:52:12
ALBERONE MENDES DE OLIVEIRA	AL00789907	GSY8580	7455-0	02/12/2019	12:24:08
ALBERT SOUZA BRITO	AL00792106	HAK9982	7455-0	14/12/2019	13:24:40
ALCILEA SOARES GUIMARAES	AL00791372	HCQ5987	7455-0	12/12/2019	11:26:11
ALCILEA SOARES GUIMARAES	AL00791373	HCQ5987	7455-0	12/12/2019	11:28:21
ALD AUTOMOTIVE SA	AL00790060	QPG0178	7463-0	03/12/2019	05:51:11
ALDAIR SANTIAGO DE OLIVEIRA	AH00684820	DPL5297	5541-1	05/12/2019	11:03:00
ALDEMAR APARECIDO ALVES MOREIRA	AL00790222	GMU3535	7455-0	03/12/2019	13:47:07
ALDERILI LOPES FAGUNDES	AL00789748	HVM3835	7455-0	01/12/2019	07:03:51
ALDO DE DEUS SANTOS ALVES	AL00791366	GSM7047	7455-0	12/12/2019	11:04:58

"Este documento está **assinado digitalmente** nos termos da Lei Federal 11.419/2006, Medida Provisória 2.200-2/2001, Decreto 1.455/2010 e Portaria XXX. A assinatura digital cumpre a função de associar uma pessoa ou entidade a uma chave pública. Os métodos criptográficos adotados pela Prefeitura de Contagem impedem que a assinatura eletrônica seja falsificada, ou que os dados do documento sejam adulterados, tornando-os invioláveis.
Portanto, encontram-se garantidas, pela assinatura digital, a autenticidade e a inviolabilidade de todos os dados do presente DIÁRIO OFICIAL DE CONTAGEM - MG (doc)." Para outras informações www.contagem.mg.gov.br.

ALECSANDRO PIMENTEL MARQUES	AM00732710	PXT3597	5568-0	07/12/2019	13:36:00
ALESSANDRA DE JESUS REZENDE	AL00792069	HIL0407	7455-0	14/12/2019	10:35:47
ALESSANDRA FILGUEIRAS REIS	AL00791842	PWP5277	7455-0	13/12/2019	16:31:37
ALESSANDRA M J MAIA	AL00792028	PXY8829	7455-0	14/12/2019	07:34:40
ALESSANDRA RODRIGUES ALVES PAIVA	AL00791705	PUN3357	7455-0	13/12/2019	11:09:18
ALESSANDRO JESUS DA SILVA	AM00816580	NQH3988	7099-1	04/12/2019	14:42:00
ALESSANDRO JESUS DA SILVA	AM00816872	NQH3988	5819-1	04/12/2019	14:43:00
ALEX ALMEIDA DE PAULA	AL00789957	QOQ9727	7463-0	02/12/2019	15:46:26
ALEX CASSIMIRO DA SILVA	AM00748667	HCY5095	5550-0	08/12/2019	11:20:00
ALEX SANDO DOS SANTOS	AL00789697	GXG4170	7455-0	30/11/2019	22:35:01
ALEX SANDRO DE GODOI BUENO	AL00791914	HCW1230	7455-0	13/12/2019	23:04:55
ALEXANDER HENRIQUE DE PAIVA	AL00791805	OLR6294	7463-0	13/12/2019	14:51:01
ALEXANDRE AMARAL COSTA	AH00684266	PWV9048	5568-0	29/11/2019	15:12:00
ALEXANDRE DE JESUS G. DASILVA	AL00789989	OXK5812	7455-0	02/12/2019	18:02:48
ALEXANDRE DO NASCIMENTO SERVULO	AL00789475	OWQ3329	7455-0	25/11/2019	16:55:15
ALEXANDRE DO NASCIMENTO SERVULO	AL00791614	OWQ3329	7455-0	13/12/2019	05:32:27
ALEXANDRE EDUARDO CONTI PEREGO	AL00790020	GHG4408	7455-0	02/12/2019	23:13:58
ALEXANDRE LAZARO ALVES	AL00790108	HMN1937	7455-0	03/12/2019	10:02:22
ALEXANDRE MARCIO DE SOUZA	AL00791884	QOH8144	7455-0	13/12/2019	21:59:55
ALEXANDRE SILVA DOS ANJOS	AL00791969	JMY1995	7455-0	13/12/2019	23:40:11
ALEXANDRE SILVA MOREIRA	AH00685115	QPQ6867	6041-2	04/12/2019	10:05:00
ALEXSANDER VIEIRA	AL00792142	EPB1120	7455-0	14/12/2019	15:55:31
ALEXSANDRA DA C ALVES PINHEIRO P	AL00791395	BBC4977	7455-0	12/12/2019	12:29:00
ALEXSANDRA DOS SANTOS D MARTINS	AH00686126	GXZ6850	6050-1	04/12/2019	17:26:00
ALEXSANDRO ANDRE STUANI ME	AL00790104	IIM9301	7455-0	03/12/2019	09:48:05
ALEXSANDRO BARBOSA DE MELO	AL00791414	EVC2277	7463-0	12/12/2019	13:27:36
ALIANCA LOG E TRANSPORTES LTDA	AL00791021	HBL9773	7455-0	02/12/2019	22:53:41
ALICE FRANCISCA DE SOUZA	AH00684250	PZH6060	5568-0	29/11/2019	15:19:00
ALINE ACACIA BARCELOS ALVES	AL00789908	HOJ7317	7455-0	02/12/2019	12:24:10
ALINE ANNE MOREIRA DE PAULA	AL00790940	HBY9405	7455-0	02/12/2019	14:40:07
ALINE COSTA PICARDI	AL00790329	HML6479	5673-2	03/12/2019	17:52:51
ALINE CRISTINA ROCHA VIANA	AL00790298	PJH7094	7455-0	03/12/2019	16:13:05
ALINE GLAUCIA GOMES	AL00791517	GWA0670	7455-0	12/12/2019	20:39:59
ALINE ROLIM DE CASTRO	AH00684927	NYE8106	6262-0	07/12/2019	18:06:00
ALINE SILVA DE MIRANDA	AL00792127	PYW4515	7455-0	14/12/2019	15:03:32
ALINE SOARES PEREIRA	AL00791313	PXM0137	7455-0	12/12/2019	08:42:48
ALINE VELOSO TEXEIRA	AM00733161	HCB2255	5819-1	28/11/2019	18:20:00
ALINIA DEBORA S DA SILVA	AL00789964	GTK6270	7455-0	02/12/2019	16:06:11
ALINIA DEBORA S DA SILVA	AL00791008	GTK6270	7455-0	02/12/2019	14:45:10
ALISON RAMALHO MARIANO	AL00790004	HDV8101	7455-0	02/12/2019	19:55:44
ALISSON CESAR DE SOUZA	AM00837637	OLV1331	5738-0	05/12/2019	17:24:00
ALISSON GUSTAVO VIEIRA DOS ANJOS	AL00790090	OQP0389	7455-0	03/12/2019	08:31:15
ALLISON CARLOS DE ABREU	AL00789605	QPO3501	7455-0	30/11/2019	12:52:51
ALLYSON MARCAL PIMENTA	AL00791892	HMB6101	7455-0	13/12/2019	22:09:15
ALTAIR LINO SERGIO	AL00791108	OPV2302	7455-0	03/12/2019	13:15:57
ALTAIR PONGELUPPE	AL00791585	GWM5347	7455-0	13/12/2019	03:17:09
ALUMAXIMO COMERCIO DE FERRAGENS	AL00790280	HIU7403	7455-0	03/12/2019	15:37:28

"Este documento está **assinado digitalmente** nos termos da Lei Federal 11.419/2006, Medida Provisória 2.200-2/2001, Decreto 1.455/2010 e Portaria XXX. A assinatura digital cumpre a função de associar uma pessoa ou entidade a uma chave pública. Os métodos criptográficos adotados pela Prefeitura de Contagem impedem que a assinatura eletrônica seja falsificada, ou que os dados do documento sejam adulterados, tornando-os invioláveis.
Portanto, encontram-se garantidas, pela assinatura digital, a autenticidade e a inviolabilidade de todos os dados do presente DIÁRIO OFICIAL DE CONTAGEM - MG (doc)." Para outras informações www.contagem.mg.gov.br.

ALVARENGA EMBALAGENS LTDA - ME	AL00790394	PXG9693	7455-0	03/12/2019	23:38:17
ALYSSON WILLIAN LIMA VIEIRA	AL00791547	GXP1186	7455-0	12/12/2019	23:26:28
ALZIRA ANSELMO DOS SANTOS	AH00685228	QMT5599	5568-0	04/12/2019	16:08:00
AMANDA DA SILVA CHAVES	AL00790187	JGV4824	7455-0	03/12/2019	12:18:22
AMANDA DE LIMA FURTADO	AL00791551	HLL3777	7463-0	12/12/2019	23:41:07
AMANDA FERREIRA DE FUCIO COUTO	AL00790372	OGI6399	7455-0	03/12/2019	21:54:19
AMANDA FRANCO RUFFO	AL00791537	OWT5935	7455-0	12/12/2019	22:44:44
AMANDA LETICIA TEIXEIRA CARVALHO	AM00904290	HKJ6033	5541-1	12/12/2019	11:25:00
AMARFLEX COMERCIAL EIRELI	AH00685520	QOP1014	5452-1	06/12/2019	09:30:00
AMARILDO DE OLIVEIRA SOUZA	AL00791728	GZQ1230	7463-0	13/12/2019	11:53:07
AMARILIO DE ALMEIDA ROCHA	AL00790025	OOY3486	7455-0	02/12/2019	23:54:47
AMG AUTOMECANICA GUTIERREZ LTDA-	AM00733739	PWF4098	5568-0	06/12/2019	15:02:00
ANA CAROLINA DA C DE OLIVEIRA	AL00790051	PWC6699	7455-0	03/12/2019	05:20:01
ANA CAROLINA MARTINS CARVALHO	AL00791556	PXZ2375	7455-0	12/12/2019	23:59:46
ANA CAROLINE SOARES	AB01205020	HXP8528	5541-4	03/12/2019	17:00:00
ANA CAROLINE SOARES	AB01205174	GWP4770	5541-4	04/12/2019	17:08:00
ANA CECILIA DA SILVA RODRIGUES	AL00791841	HHB0425	7455-0	13/12/2019	16:29:32
ANA CLARA ALMEIDA ACCACIO	AL00789962	HIK1923	7455-0	02/12/2019	15:58:41
ANA CLAUDIA ALMEIDA RODRIGUES	AH00684562	OPZ2299	5452-1	04/12/2019	09:32:00
ANA CLAUDIA DIAS B DE OLIVEIRA	AL00791210	CID5734	7455-0	04/12/2019	16:12:33
ANA CLAUDIA SOARES	AL00791487	PXX8073	7455-0	12/12/2019	16:45:52
ANA GLAUCIA OLIVEIRA CALLEGARI	AL00790293	PVX5339	7455-0	03/12/2019	16:05:03
ANA HELENA DE SOUSA	AL00791260	OMD4243	7455-0	12/12/2019	04:44:18
ANA LAURA DE FREITAS SILVA	AH00682168	PYZ4818	7587-0	06/12/2019	07:41:00
ANA LUCIA DE ASSIS	AH00685261	OWT3368	5568-0	05/12/2019	19:47:00
ANA LUCIA OLIVEIRA DOS SANTOS	AL00792083	JHL6791	7455-0	14/12/2019	11:28:56
ANA LUIZA CASTRO ROSA	AL00791942	QUE0869	7455-0	13/12/2019	11:34:19
ANA LUIZA DE BARCELOS FEU	AL00789780	PUU2459	7455-0	01/12/2019	12:58:47
ANA MARIA BRAGA DE MORAIS	AL00789978	QMR5316	7455-0	02/12/2019	16:50:42
ANA MARIA NOGUEIRA REZENDE	AL00791122	HHS4729	7455-0	03/12/2019	14:05:35
ANA PAULA DE ASSUMPCAO FERREIRA	AH00684838	HKZ5156	7633-1	07/12/2019	07:47:00
ANA PAULA DE SOUZA	AL00789731	AYS6574	7455-0	01/12/2019	01:31:34
ANA PAULA DOS SANTOS	AH00685516	HGL4690	5509-0	06/12/2019	14:39:00
ANA REGINA DA ROCHA	AL00789621	PUF9973	7455-0	30/11/2019	15:59:49
ANALIA ALMEIDA DE SOUSA	AL00791697	HFS4622	7455-0	13/12/2019	10:55:03
ANANIAS LIMA SANTOS	AH00685117	QMU7986	5185-1	04/12/2019	10:12:00
ANDERNILSON BARBOSA ALVES	AL00791205	OWO4409	7455-0	04/12/2019	15:28:41
ANDERSON MARCOS DOS SANTOS	AL00789659	QNR4403	7455-0	30/11/2019	20:20:05
ANDERSON ANDRADE SOARES	AL00789478	BCT1900	7455-0	25/11/2019	18:56:24
ANDERSON ANDRADE SOARES	AL00789571	BCT1900	7455-0	30/11/2019	07:26:56
ANDERSON DAMIAO ALVES LOPES	AL00790386	PXD8005	7455-0	03/12/2019	22:54:32
ANDERSON GERALDO DA SILVA	AL00789976	PZN8209	7455-0	02/12/2019	16:41:39
ANDERSON GONCALVES RIOS	AL00789873	KCO6511	7455-0	02/12/2019	09:40:19
ANDERSON JOSE BARBOSA	AL00789813	PUN9300	7463-0	01/12/2019	19:08:34
ANDERSON LUIZ GOMES SILVA	AL00791231	QPM2655	7455-0	12/12/2019	00:38:42
ANDERSON PALHARES DE SOUZA	AH00684727	PXP7147	5860-0	05/12/2019	06:13:00
ANDERSON PATRIC BARBOSA	AM00732705	QQH5425	6050-2	05/12/2019	15:50:00

"Este documento está **assinado digitalmente** nos termos da Lei Federal 11.419/2006, Medida Provisória 2.200-2/2001, Decreto 1.455/2010 e Portaria XXX. A assinatura digital cumpre a função de associar uma pessoa ou entidade a uma chave pública. Os métodos criptográficos adotados pela Prefeitura de Contagem impedem que a assinatura eletrônica seja falsificada, ou que os dados do documento sejam adulterados, tornando-os invioláveis.
Portanto, encontram-se garantidas, pela assinatura digital, a autenticidade e a inviolabilidade de todos os dados do presente DIÁRIO OFICIAL DE CONTAGEM - MG (doc)." Para outras informações www.contagem.mg.gov.br.

ANDRE ALVES RIBEIRO	AH00683952	QQG6967	7587-0	06/12/2019	07:58:00
ANDRE DE CARVALHO RIBEIRO	AM00250664	NLC6931	6530-0	08/12/2019	17:18:00
ANDRE DE OLIVEIRA MEDEIRO PINTO	AL00789930	HOD0589	7455-0	02/12/2019	13:41:32
ANDRE FELIPE EVANGELISTA FRADE	AL00789608	HDX9957	7455-0	30/11/2019	13:47:22
ANDRE GAUDENCIO I DE ALMEIDA	AL00791928	PZK6565	7455-0	13/12/2019	05:55:47
ANDRE LUIZ DE OLIVEIRA	AL00790387	DZK5687	7455-0	03/12/2019	22:54:33
ANDRE LUIZ DE OLIVEIRA	AM00904007	MTX3166	7374-0	29/11/2019	09:30:00
ANDRE VILLANI CORREA MAFRA	AL00791299	OWT3539	7455-0	12/12/2019	07:26:45
ANDREA ALCANTARA CESARIO	AL00791815	ORC2285	7463-0	13/12/2019	15:16:38
ANDREA BEATRIZ DE OLIVEIRA	AL00791502	OQO8564	7455-0	12/12/2019	19:18:03
ANDREI MIRANDA DE RESENDE	AL00791048	HFD2407	7455-0	03/12/2019	06:20:37
ANDREIA APARECIDA ALEXANDRE	AH00684695	HNQ9917	5568-0	05/12/2019	13:44:00
ANDREIA CRISTINA AMORIM	AM00730475	HLZ2353	5550-0	05/12/2019	09:35:00
ANDREIA FERNANDES DE SOUZA	AH00685134	GVS2736	5568-0	08/12/2019	12:59:00
ANDREIA MARIA FERNADES DOS SANTO	AB01204981	GZA4158	5550-0	10/12/2019	07:26:00
ANDREIA MOURAO GUIMARAES	AL00791377	PVZ0626	7455-0	12/12/2019	11:36:59
ANDREIA PEREIRA DOS SANTOS	AL00792103	HMO9530	6050-3	14/12/2019	13:11:12
ANDREIA RODRIGUES QUADROS	AL00791398	FMA1064	7455-0	12/12/2019	12:37:54
ANDREZZA DE SOUZA SANTIAGO	AL00790048	OEY6349	7455-0	03/12/2019	05:14:00
ANDREZZA DE SOUZA SANTIAGO	AL00790049	OEY6349	7455-0	03/12/2019	05:14:43
ANGELA DE FATIMA SOUZA BRANDAO	AH00682171	GQU9490	7587-0	06/12/2019	07:41:00
ANGELINO HENRIQUE FERRAZ	AL00791894	HAQ0770	7455-0	13/12/2019	22:15:24
ANGELITA TAIS DA SILVA	AL00790109	PWU7819	7455-0	03/12/2019	10:03:43
ANGELO CUSTODIO FONSECA JUNIOR	AL00791429	HBW2246	7455-0	12/12/2019	14:05:40
ANITA ROSA GRACIANO DE OLIVEIRA	AH00685120	MOC5265	5738-0	05/12/2019	13:32:00
ANIZIO JOSE MATTOSO	AH00683479	HFC5280	5185-1	05/12/2019	17:06:00
ANNA DALVA GOMES FERNANDES	AH00686285	OPM8137	5541-3	01/12/2019	19:39:00
ANNIS TELECOM LTDA	AH00685339	OWY1981	6068-1	07/12/2019	12:01:00
ANS LOCADORA DE VEICULOS LTDA -	AL00790944	PZZ2344	7455-0	02/12/2019	14:47:49
ANTIDES BITENCOURT	AM00837260	HBE6106	5550-0	11/12/2019	16:13:00
ANTONIEL SOUZA SANTOS	AL00791877	JHF9765	7455-0	13/12/2019	21:36:18
ANTONIO ALVARO RODRIGUES DO AMAR	AL00792125	BTS6126	7455-0	14/12/2019	14:57:43
ANTONIO ALVES DE CARVALHO	AL00790182	PYS5418	7455-0	03/12/2019	12:08:52
ANTONIO ANDRE PEREIRA JUNIOR	AL00790039	AIM9559	7455-0	03/12/2019	04:33:52
ANTONIO APARECIDO DOS ANJOS-ME	AL00791073	PUM9320	7455-0	03/12/2019	10:28:42
ANTONIO BARBOSA MOREIRA	AM00730325	QNA5458	5525-0	02/12/2019	17:19:00
ANTONIO BARNABE SOARES	AL00791952	HJA5640	7455-0	13/12/2019	15:46:14
ANTONIO CAIRES DA SILVA	AL00789693	NTR4395	7455-0	30/11/2019	22:26:52
ANTONIO CARLOS DOS SANTOS	AM00816845	GTF6776	5720-0	10/12/2019	21:50:00
ANTONIO DA SILVA LOPES	AH00684817	HKR6309	5568-0	04/12/2019	13:18:00
ANTONIO DONIZETE PARREIRAS	AL00791629	GVQ8551	7455-0	13/12/2019	06:27:22
ANTONIO EUSTAQUIO FOUREAUX	AL00791002	QWU3043	7455-0	02/12/2019	09:53:50
ANTONIO EUSTAQUIO MOREIRA	AL00789634	OWH4270	7455-0	30/11/2019	18:28:18
ANTONIO FERNANDO C R JUNIOR	AL00791775	GYG1347	7455-0	13/12/2019	13:49:33
ANTONIO FERREIRA DE SOUZA	AH00684586	HHY8534	5550-0	06/12/2019	10:07:00
ANTONIO GILSON PRATES JUNIOR	AL00790234	OXK0703	7455-0	03/12/2019	13:57:48
ANTONIO H PEREIRA DA SILVA	AL00789952	QOV8348	7455-0	02/12/2019	15:28:38

"Este documento está **assinado digitalmente** nos termos da Lei Federal 11.419/2006, Medida Provisória 2.200-2/2001, Decreto 1.455/2010 e Portaria XXX. A assinatura digital cumpre a função de associar uma pessoa ou entidade a uma chave pública. Os métodos criptográficos adotados pela Prefeitura de Contagem impedem que a assinatura eletrônica seja falsificada, ou que os dados do documento sejam adulterados, tornando-os invioláveis.
Portanto, encontram-se garantidas, pela assinatura digital, a autenticidade e a inviolabilidade de todos os dados do presente DIÁRIO OFICIAL DE CONTAGEM - MG (doc)." Para outras informações www.contagem.mg.gov.br.

ANTONIO JOSE DE RESENDE	AL00789722	PFH6061	7455-0	30/11/2019	23:58:39
ANTONIO JOSE PEGAS PEREIRA	AL00791503	PYG9334	7455-0	12/12/2019	20:04:59
ANTONIO JULIO DO COUTO	AL00791097	PUA1420	7455-0	03/12/2019	12:19:43
ANTONIO LEANDRO P E SILVA	AH00684245	HHJ0083	5568-0	29/11/2019	15:21:00
ANTONIO LIMA	AL00789614	JIS0544	7463-0	30/11/2019	14:46:22
ANTONIO LOURENCO F NETO	AL00789920	NYA8204	7455-0	02/12/2019	12:53:59
ANTONIO LUCIO CARNEIRO MOTTA	AL00790894	GWH5498	7455-0	02/12/2019	11:14:08
ANTONIO LUIZ LEAL	AH00684580	OLW5803	5568-0	05/12/2019	10:41:00
ANTONIO LUZIA VASCO	AH00685410	HGL1707	7587-0	06/12/2019	07:45:00
ANTONIO MARCIO DE CARVALHO	AL00790986	HEI0514	7455-0	02/12/2019	00:03:42
ANTONIO MARCO DOS SANTOS	AL00791748	HUB4376	7455-0	13/12/2019	12:42:37
ANTONIO MARCOS O DOS ANJOS	AL00792119	PVV3654	7455-0	14/12/2019	14:37:57
ANTONIO MOREIRA DE OLIVEIRA	AL00791152	PXI2920	7463-0	03/12/2019	19:50:29
ANTONIO NILO FILHO	AH00686139	HNF1909	6068-1	06/12/2019	14:58:00
ANTONIO PEREIRA LOPES	AL00791909	HMM6951	7455-0	13/12/2019	22:41:17
ANTONIO WIDSON GONCALVES RODRIGUES	AL00791577	GID9586	7455-0	13/12/2019	01:53:14
APARECIDA DA SILVA PEREIRA	AH00685342	HJG9869	6068-1	07/12/2019	12:51:00
APARECIDA FERREIRA DE A FONSECA	AH00685234	HBZ6012	5550-0	04/12/2019	18:47:00
APARECIDA MAGALHAES INACIO	AH00680412	QOR8095	5622-2	07/12/2019	14:53:00
APL ADM E CORRETORA D SEGUROS LT	AH00684050	QQG4374	5452-1	04/12/2019	08:53:00
APOENA ALVES DA CRUZ	AL00790854	HKT5702	7455-0	02/12/2019	08:59:03
APRODUTORA P A EVENTOS LTDA	AL00791515	HKQ4885	7455-0	12/12/2019	20:34:00
AR INFOCO DIGITAL LTDA	AL00790093	OPU1438	7455-0	03/12/2019	08:51:31
ARAO GOMES DE PAULA	AL00791405	JGJ8520	7463-0	12/12/2019	13:05:28
ARCOM VEICULOS LTDA	AL00790855	QNR5294	7455-0	02/12/2019	09:02:12
ARDILEY PESTANA DA COSTA	AL00791718	IWN3339	7455-0	13/12/2019	11:39:59
ARDOSIAS FIGUEIREDO ALMEIDA LTDA	AL00791107	OQU0416	7455-0	03/12/2019	13:12:40
ARGEMIRO FERREIRA REIS	AL00790849	JFE9823	7463-0	02/12/2019	08:19:21
ARGUS CIENTIFICA LTDA	AL00791795	OUB4308	7455-0	13/12/2019	14:31:27
ARIANA TAMARA SEVERINO	AL00791675	HLZ7695	7463-0	13/12/2019	09:56:03
ARIANA FERREIRA DE OLIVEIRA	AL00789711	HWW4530	7455-0	30/11/2019	22:59:51
ARIANA FERREIRA DE OLIVEIRA	AL00789713	HWW4530	7455-0	30/11/2019	23:01:38
ARISTOTELES DA SILVA VIANA	AL00791613	EGB9508	7455-0	13/12/2019	05:29:31
ARLAN BORGES VELOSO	AM00732519	GUU2623	5541-4	30/11/2019	11:23:00
ARLAN CESAR TEIXEIRA MALTA	AB01207191	DSJ2214	5185-1	30/11/2019	08:49:00
ARLINDA SILVA SANTOS SOUZA	AL00790289	HBR8632	7455-0	03/12/2019	15:54:34
ARLINDO SERGIO DE PAULA	AH00684662	HED8877	5452-1	04/12/2019	10:29:00
ARMAND CHARLLIE GUIMARAES DANIEL	AL00789628	QNX9677	6050-3	30/11/2019	17:37:11
ARMANDO HENRIQUES AMARAL	AL00789822	BDY2327	7455-0	02/12/2019	02:14:37
ARMANDO INACIO PIRES	AM00904362	HCJ8673	5550-0	04/12/2019	11:07:00
ARNALDO DOS SANTOS	AL00791644	OWT0360	7463-0	13/12/2019	08:20:34
ARNALDO FERREIRA	AL00789531	KUI4761	7455-0	30/11/2019	01:52:45
ARNALDO GOMES DE OLIVEIRA	AL00790287	GYF9396	7455-0	03/12/2019	15:52:37
ARTESANATO CORTINAS E CIA LTDA	AL00789576	PYF4727	7455-0	30/11/2019	08:22:36
ARTHUR ARAUJO D.DOS SANTOS	AL00789651	HIR5621	7455-0	30/11/2019	19:41:29
ARTHUR AUGUSTO RAMALHO NETO	AL00791662	OVD7550	7455-0	13/12/2019	09:05:30
ARTHUR LUIZ PIRES DA FONSECA	AL00789824	GWQ1973	7455-0	02/12/2019	02:56:29

"Este documento está **assinado digitalmente** nos termos da Lei Federal 11.419/2006, Medida Provisória 2.200-2/2001, Decreto 1.455/2010 e Portaria XXX. A assinatura digital cumpre a função de associar uma pessoa ou entidade a uma chave pública. Os métodos criptográficos adotados pela Prefeitura de Contagem impedem que a assinatura eletrônica seja falsificada, ou que os dados do documento sejam adulterados, tornando-os invioláveis.
Portanto, encontram-se garantidas, pela assinatura digital, a autenticidade e a inviolabilidade de todos os dados do presente DIÁRIO OFICIAL DE CONTAGEM - MG (doc)." Para outras informações www.contagem.mg.gov.br.

ARTHUR MAGNO E SILVA GUERRA	AH00684288	PUT6660	7633-2	04/12/2019	14:22:00
ARTHUR OSVALDO RABELLO FERREIRA	AL00789995	CNV7525	7455-0	02/12/2019	18:52:53
ARTHUR VIEIRA BREDER	AL00792137	HIC6012	7455-0	14/12/2019	15:39:26
ARUANA MODAS LTDA EPP	AH00685708	DER7542	5207-0	06/12/2019	17:20:00
ARUANA MODAS LTDA EPP	AH00685709	DER7542	7315-0	06/12/2019	17:19:00
ASPMCBIPSM A S PM C B M P IPSM	AL00791358	QUM7692	7455-0	12/12/2019	10:50:03
ASSOC AUTO E VEIC PESADOS AUTO T	AL00791710	HDV5412	7455-0	13/12/2019	11:19:57
ASSOCIACAO B DE P PATRIMONIAL AS	AH00682877	HJD1890	5568-0	02/12/2019	10:22:00
ASTEC FRIO REFRIGERACAO EIRELE ME	AL00791749	FBO9853	7455-0	13/12/2019	12:43:31
ASTRANS ASSOC DOS TRANSP DE SETE	AL00790153	PYG1639	7455-0	03/12/2019	11:19:20
ATACADISTA VENUS LTDA	AL00789885	PVD5836	7455-0	02/12/2019	11:17:16
ATAIDE DE OLIVEIRA BRIGIDO	AH00685345	PXM8317	6068-1	07/12/2019	12:54:00
ATHOS ARIMATEIA ARCANJO JUNIOR	AL00790352	HMR3030	7455-0	03/12/2019	20:40:29
AUGUSTO CARDOSO NETO	AL00791656	GXZ2042	7455-0	13/12/2019	08:50:06
AUGUSTO CARDOSO NETO	AL00791689	GXZ2042	7455-0	13/12/2019	10:40:51
AUGUSTO GOMES DE MELO	AH00684660	HNN7526	5550-0	04/12/2019	10:10:00
AUREA DOS REIS AFONSO KIRST	AH00682874	HCY8684	7366-2	02/12/2019	15:16:00
AUREA IND COM DE ALIMENTOS LTDA	AL00790152	OLS0874	7455-0	03/12/2019	11:16:21
AUTOJA RENT CAR LTDA.	AL00791684	QQM9439	7463-0	13/12/2019	10:36:21
AVANTE LOCADORA DE VEICULOS LTDA - EPP	AL00789733	QUN1925	7455-0	01/12/2019	02:20:40
AVON COSMETICOS LTDA	AH00684684	FDG9482	5460-0	05/12/2019	10:07:00
AYESKA SOARES MARTA LOPES	AL00792202	HJK7921	7455-0	14/12/2019	23:48:47
AYSLLAN HENRIQUE DE VASCONCELLOS	AL00790921	GWK2134	7455-0	02/12/2019	13:32:32
Alfredo Benitez Junior	AM00816841	AOC8141	5380-0	29/11/2019	22:30:00
Antonio Carlos Pereira	AL00791015	GVT2677	7455-0	02/12/2019	20:34:20
B E S CONSTRUCOES E PARTICIPACOES LT	AL00790982	PWT9I29	7463-0	02/12/2019	20:11:38
BAIXINHO COMERCIO E INDUSTRIA	AL00790266	OWT7183	7455-0	03/12/2019	15:10:29
BANCO DE SEG ADM E CORR DE S ME	AL00791647	PXC9616	7455-0	13/12/2019	08:26:04
BAPTISTA DE ALMEIDA COM.IND.LTDA	AL00791481	GUV4164	7455-0	12/12/2019	16:19:14
BAR DO JURA LTDA	AL00790145	QQX6307	7455-0	03/12/2019	11:04:04
BARBARA HELYODORA DE S. MICHETTI	AL00790389	GBI6544	7463-0	03/12/2019	23:05:10
BEACAR VEICULOS LTDA	AL00791065	PZS6379	7463-0	03/12/2019	09:39:33
BEATRIS ALMEIDA JANUARIO	AL00790393	KNR5847	7463-0	03/12/2019	23:35:13
BENDO E CIA LTDA	AL00791661	MJG4237	6050-3	13/12/2019	09:03:04
BENDO TRANSPORTES EIRELI	AL00789597	MML2173	7455-0	30/11/2019	11:53:24
BENEDITO AGOSTINHO DA SILVEIRA	AH00685513	QQY5347	5550-0	06/12/2019	11:54:00
BENEDITO JOSE MARTINS	AL00791835	HLZ4343	7455-0	13/12/2019	16:20:10
BENILDO MENDES ALMEIDA	AL00789652	NKB0261	6050-3	30/11/2019	19:42:17
BENJAMIM NUNES DA SILVA	AL00790083	HSD1663	7455-0	03/12/2019	08:09:58
BERENICE CUNHA	AL00790351	MOV6697	7463-0	03/12/2019	20:36:40
BERNARDINA BRIGIDA DE CASTRO	AL00791946	HLP2316	7455-0	13/12/2019	12:50:39
BERNARDO BRITTO DE SOUZA	AH00683480	HEL6397	5738-0	05/12/2019	17:13:00
BETIM TINTAS LTDA EPP	AL00791426	OPL2720	7455-0	12/12/2019	13:59:08
BETON MIX CONCRETO LTDA	AM00904002	HFE7513	7374-0	29/11/2019	09:01:00
BEVAL TURISMO LTDA	AL00792132	GXS9353	7455-0	14/12/2019	15:21:12
BHS CAR ALUGUEL AUTOM EIRELI	AM00748670	NKJ3889	5550-0	08/12/2019	13:30:00
BISMARQUES GONCALVES VIEIRA	AL00791837	HBH2918	7455-0	13/12/2019	16:23:44

"Este documento está **assinado digitalmente** nos termos da Lei Federal 11.419/2006, Medida Provisória 2.200-2/2001, Decreto 1.455/2010 e Portaria XXX. A assinatura digital cumpre a função de associar uma pessoa ou entidade a uma chave pública. Os métodos criptográficos adotados pela Prefeitura de Contagem impedem que a assinatura eletrônica seja falsificada, ou que os dados do documento sejam adulterados, tornando-os invioláveis.
Portanto, encontram-se garantidas, pela assinatura digital, a autenticidade e a inviolabilidade de todos os dados do presente DIÁRIO OFICIAL DE CONTAGEM - MG (doc)." Para outras informações www.contagem.mg.gov.br.

BLENDA NATALIA LEITE DE OLIVEIRA	AH00684263	HEW0083	5568-0	29/11/2019	15:14:00
BM CONSTRUCAO SERV E M.EIRELI-ME	AH00684258	PYC5087	5568-0	29/11/2019	15:14:00
BONIFACIO PEREIRA DE P JUNIOR	AL00791466	PXW3731	7455-0	12/12/2019	15:39:56
BORDER I DE N ESPORTIVOS EIRELI	AL00790224	FBV2789	7455-0	03/12/2019	13:49:34
BP COM E SERV DE E DE LIVROS LTDA	AL00789905	PHG3094	7455-0	02/12/2019	12:20:35
BRAGA E NOGUEIRA S DE ADVOGADOS	AL00791820	PWM0578	7455-0	13/12/2019	15:18:18
BRANDAO FARIA M R COMERCIO LTDA	AH00685323	OXJ8939	6181-0	04/12/2019	10:05:00
BRASERV LOCADORA DE VEICULOS LTDA	AL00789715	QQN4206	7455-0	30/11/2019	23:08:31
BRASERV LOCADORA DE VEICULOS LTDA	AL00790188	QNQ5446	7455-0	03/12/2019	12:24:03
BRAZILIAN S S IND E EXP DE ARD	AL00791380	OQG2401	7455-0	12/12/2019	11:44:26
BRENO CARDOSO DE BASTOS GARCIA	AL00790101	ISS6171	7455-0	03/12/2019	09:30:23
BRENO DONMINGO MAIA	AL00792051	HLV3957	7463-0	14/12/2019	09:25:24
BRENO HENRIQUE RIBEIRO MIGUEL	AL00789620	PWS7166	7455-0	30/11/2019	15:52:31
BRENO JUNIO DE SOUZA AZEVEDO	AL00790258	HKC1421	7455-0	03/12/2019	14:54:53
BRENO TEIXEIRA TRANSPORTES LTDA	AL00789965	GVI9830	7455-0	02/12/2019	16:21:14
BRUGUI HOLDING PATRIMONIAL SA	AL00789781	PUL6564	7463-0	01/12/2019	13:05:09
BRUNA CRISTINA M DE OLIVEIRA	AL00791713	CZX9125	7463-0	13/12/2019	11:22:10
BRUNA SANTOS FERREIRA	AL00791043	PZI5594	7455-0	03/12/2019	05:33:19
BRUNA VALERIA ARAUJO C MENDONCA	AH00685126	OZU5633	5452-1	08/12/2019	12:50:00
BRUNNEA STEPHANNEA DE O. E SILVA	AL00790098	PWI6098	7455-0	03/12/2019	09:21:10
BRUNO ALEXANDRE SANTOS	AL00791555	HIX0306	7455-0	12/12/2019	23:50:10
BRUNO ALEXANDRE SILVA	AL00789777	HGX9234	7455-0	01/12/2019	12:42:43
BRUNO BRAGA DE MORO	AL00791352	QQV4255	7455-0	12/12/2019	10:38:11
BRUNO CAMPELO VILELA	AL00791422	PPD6734	7455-0	12/12/2019	13:38:02
BRUNO DANIEL B E SILVA	AL00789864	BBS0677	7455-0	02/12/2019	09:11:05
BRUNO DUTRA DO AMARAL	AL00791348	HGF2837	7455-0	12/12/2019	10:27:24
BRUNO EUSTAQUIO MORAES	AL00790157	PWA8297	7455-0	03/12/2019	11:22:13
BRUNO FELICIO TORRES	AL00791160	HKH5438	7455-0	03/12/2019	21:40:34
BRUNO FERREIRA DA SILVA	AH00682015	GYG6966	5541-3	30/11/2019	20:38:00
BRUNO GAROFALO DA SILVA	AL00791657	HNV9256	7455-0	13/12/2019	08:54:36
BRUNO GOMES DE SOUZA	AH00685245	PYL5640	5568-0	05/12/2019	19:28:00
BRUNO HENRIQUE DE OLIVERA	AL00791997	GPX6287	7455-0	14/12/2019	04:42:24
BRUNO HENRIQUE ROCHA TEIXEIRA	AL00791356	PWV4893	7455-0	12/12/2019	10:45:53
BRUNO JOAQUIM SANTOS ASSIS	AL00791598	GTE1623	7455-0	13/12/2019	04:42:29
BRUNO OSCAR SILVA ROCHA	AL00791078	HML6841	7455-0	03/12/2019	10:40:29
BRUNO PEREIRA DA COSTA SILVA	AL00791297	OPO4372	7455-0	12/12/2019	07:20:17
BRUNO PUJONI GONCALVES ROCHA	AL00792154	HJV5596	6050-3	14/12/2019	16:47:30
BRUNO RAGONE BERNARDES	AL00789684	KJB5220	7455-0	30/11/2019	21:52:13
BRUNO RIBEIRO BARBOZA	AM00837666	PZR8151	5738-0	05/12/2019	17:55:00
BRUNO RIBEIRO DE FREITAS	AH00686122	HCG1108	5819-6	04/12/2019	15:03:00
BRUNO SAMPAIO FALLEIROS	AL00791709	QOR1029	7455-0	13/12/2019	11:19:51
BRUNO SPOSITO MACHADO	AM00732662	OLP1969	6050-2	12/12/2019	07:08:00
BRUNO TARANTO MADEIRA	AH00684834	PUO5984	5550-0	06/12/2019	14:43:00
BRUNO WILLIAN SANTOS DE MORAIS	AB01207194	HNN9383	5185-1	30/11/2019	10:44:00
BUE VEICULOS LTDA	AL00792088	HHP4521	7455-0	14/12/2019	11:44:00
BY TECNOLOGIA EM INFO.LTDA	AL00790227	HMY5992	7455-0	03/12/2019	13:54:08
C F C DE CONDUTORES SENTIDO	AH00684059	PZQ6982	5550-0	04/12/2019	13:02:00

"Este documento está **assinado digitalmente** nos termos da Lei Federal 11.419/2006, Medida Provisória 2.200-2/2001, Decreto 1.455/2010 e Portaria XXX. A assinatura digital cumpre a função de associar uma pessoa ou entidade a uma chave pública. Os métodos criptográficos adotados pela Prefeitura de Contagem impedem que a assinatura eletrônica seja falsificada, ou que os dados do documento sejam adulterados, tornando-os invioláveis.
Portanto, encontram-se garantidas, pela assinatura digital, a autenticidade e a inviolabilidade de todos os dados do presente DIÁRIO OFICIAL DE CONTAGEM - MG (doc)." Para outras informações www.contagem.mg.gov.br.

C KUNZLER OBRAS PESADAS	AL00790069	EXO1975	7455-0	03/12/2019	06:20:19
CAIO FELIPE RODRIGUES	AL00790398	HFP3595	7455-0	01/12/2019	14:15:08
CAIO MARTINS BRANDAO PEREIRA	AL00789546	NSO7665	7463-0	30/11/2019	04:03:57
CAIO RODRIGUES DOMINGOS	AL00790041	HAK3051	7455-0	03/12/2019	04:36:45
CAIO VINICIUS ARAUJO DE CARVALHO	AM00904287	PXK8068	5541-1	12/12/2019	11:23:00
CAIQUE DA SILVA VIEIRA	AL00791769	MUV5733	7455-0	13/12/2019	13:41:50
CAM TRANSPORTES EIRELI EPP	AL00791823	ORA3678	7455-0	13/12/2019	15:40:25
CAMILA APARECIDA V M DA SILVA	AL00789695	HOB1981	7455-0	30/11/2019	22:29:59
CAMILA ROCHA PEREIRA	AL00791427	HDK0711	7455-0	12/12/2019	14:00:52
CAMILA SCALABRINI M B DA SILVA	AL00791526	QOQ1134	7455-0	12/12/2019	21:34:47
CAMILO MARTINS PEREIRA	AL00790302	APP3425	7455-0	03/12/2019	16:26:20
CAPE SERVICOS TECNICOS LTDA	AL00792146	QQG0222	7463-0	14/12/2019	16:04:34
CARISMA LOGISTICA E TRANSPORTES LTDA	AL00791586	MIS3726	7455-0	13/12/2019	03:28:35
CARLA MAGNA DE OLIVEIRA SILVA	AL00789466	HIY0287	7455-0	25/11/2019	12:24:48
CARLA DANIELLE DE SOUZA	AL00790103	PYC8804	7455-0	03/12/2019	09:40:35
CARLA HENRIQUE DA SILVA BRIOUDE	AL00790111	HJK6038	7455-0	03/12/2019	10:06:10
CARLA RIBEIRO BARROS	AL00791630	PWK5242	7455-0	13/12/2019	06:35:54
CARLA TRINDADE ALVES	AL00792019	PVW7030	7455-0	14/12/2019	06:14:23
CARLICIO PEREIRA	AL00791566	AUW8G71	7455-0	13/12/2019	00:29:34
CARLOS ALBERTO ASSAD	AM00748594	QNL8312	5541-1	10/12/2019	18:30:00
CARLOS ALBERTO BATISTA PEREIRA	AL00789998	PWG7990	7455-0	02/12/2019	19:20:25
CARLOS ALBERTO DE SOUZA	AL00791936	PUX4166	7455-0	13/12/2019	10:21:09
CARLOS ALBERTO MOREIRA	AL00791411	PXH6583	7455-0	12/12/2019	13:20:29
CARLOS ALBERTO PEREIRA	AH00685336	HDF4263	5452-2	05/12/2019	10:50:00
CARLOS ALBERTO PITANGUI VICENTE	AB01203452	GTG1565	5550-0	30/11/2019	11:40:00
CARLOS ALBERTO PITANGUI VICENTE	AB01205002	GTG1565	5550-0	30/11/2019	11:40:00
CARLOS ALBERTO RODRIGUES	AL00789797	HDQ4953	7455-0	01/12/2019	15:19:57
CARLOS ALEX DE OLIVEIRA	AH00670716	OWJ3051	6041-2	04/12/2019	09:55:00
CARLOS ANTONIO DA CRUZ	AL00791881	GXM6374	7455-0	13/12/2019	21:46:44
CARLOS ARAUJO DO CARMO	AL00789906	MFF3495	7455-0	02/12/2019	12:21:38
CARLOS ARLINDO PEREIRA	AL00791667	PVE1658	7455-0	13/12/2019	09:24:50
CARLOS AVILA DE PAIVA JUNIOR	AL00791396	EEI1939	7455-0	12/12/2019	12:33:40
CARLOS EDUARDO BARBOSA GOMES	AL00790388	HAL5880	7455-0	03/12/2019	22:58:29
CARLOS EDUARDO CRUZ MENESSES	AH00685111	OHE2590	6041-2	04/12/2019	09:38:00
CARLOS EUSTAQUIO DE SOUZA	AH00684733	OPK1259	5568-0	06/12/2019	15:13:00
CARLOS FABIANO VERCOSA BEZERRA LIMA	AL00789938	GJJ2096	7455-0	02/12/2019	14:24:31
CARLOS FABIANO VERCOSA BEZERRA LIMA	AL00790930	GJJ2096	7463-0	02/12/2019	14:03:36
CARLOS GARDEL DE OLIVEIRA	AL00790303	HGS0306	7455-0	03/12/2019	16:27:01
CARLOS HENRIQUE DE ARAUJO	AL00790955	PBR5045	7455-0	02/12/2019	15:26:09
CARLOS JOSE DOS SANTOS	AL00792037	PWZ9090	7455-0	14/12/2019	08:15:39
CARLOS LEITE DOS SANTOS NETO	AL00789856	ORB4935	7455-0	02/12/2019	08:34:40
CARLOS LUZ PEDREIRA	AL00789972	HCC6414	7455-0	02/12/2019	16:34:47
CARLOS MAGNO MACIEL DE SANT ANNA	AH00684674	QUI5458	5452-5	04/12/2019	14:21:00
CARLOS MAGNO SANTANA VARGES	AL00789935	PWL4818	7463-0	02/12/2019	14:03:15
CARLOS RAMIRO DA SILVA SOARES FERREIRA	AL00789859	CPR2707	6050-3	02/12/2019	08:46:43
CARLOS ROBERTO COSTA	AM00733841	JGK4833	5738-0	07/12/2019	17:34:00
CARLOS ROBERTO DA SILVA	AH00683944	HCL5825	7587-0	04/12/2019	08:11:00

"Este documento está **assinado digitalmente** nos termos da Lei Federal 11.419/2006, Medida Provisória 2.200-2/2001, Decreto 1.455/2010 e Portaria XXX. A assinatura digital cumpre a função de associar uma pessoa ou entidade a uma chave pública. Os métodos criptográficos adotados pela Prefeitura de Contagem impedem que a assinatura eletrônica seja falsificada, ou que os dados do documento sejam adulterados, tornando-os invioláveis.
Portanto, encontram-se garantidas, pela assinatura digital, a autenticidade e a inviolabilidade de todos os dados do presente DIÁRIO OFICIAL DE CONTAGEM - MG (doc)." Para outras informações www.contagem.mg.gov.br.

CARLOS ROBERTO DA SILVA	AL00789691	OPB7515	7455-0	30/11/2019	22:03:55
CARLOS ROGERIO ANSELMO	AL00791084	AHW5934	7463-0	03/12/2019	11:19:46
CARLOS ULISSES DE MELO	AH00684656	OPG7000	5568-0	04/12/2019	09:13:00
CARMELO PEREIRA DE FREITAS	AL00790408	QNE8544	7455-0	02/12/2019	06:37:29
CARMEN GUIMARAES DA SILVA	AL00790397	HNO5691	7455-0	04/12/2019	07:56:23
CAROLINA DE OLIVEIRA ESCOLASTICO	AL00789525	APR6623	7455-0	30/11/2019	01:36:08
CAROLINA THACHER F OLIVARES	AH00684569	MSE3060	5568-0	04/12/2019	13:39:00
CAROLINE DE OLIVEIRA BRAGA	AL00791357	NFI3953	7455-0	12/12/2019	10:49:51
CARVALHO CLINICA O LTDA	AL00792169	HOH1974	7455-0	14/12/2019	17:41:37
CASA DE CARNES CASTRO LTDA	AM00763785	HNZ1949	5509-0	11/12/2019	16:55:00
CASEL LOCACOES EIRELI	AL00790119	QUX4252	7455-0	03/12/2019	10:18:49
CASSIA JUNIA DOS SANTOS SILVA	AL00790312	OQR7411	7455-0	03/12/2019	16:55:23
CASSIA MOUTINHO CANELHAS	AL00789461	FYX0800	7455-0	25/11/2019	09:58:22
CASSIANA LOPES BICALHO SILVA	AL00791080	OXB8404	7455-0	03/12/2019	10:56:23
CASSIO AURELIO DE GOUVEA LEAL	AM00837639	QOC0061	5738-0	05/12/2019	17:26:00
CASSIUS PELUSO FRADE	AL00791778	OPE4952	7455-0	13/12/2019	13:55:27
CATIA CILENE COSTA GONCALVES	AH00685348	HIT0793	6068-1	07/12/2019	13:11:00
CATIA PINHEIRO DE FARIA SILVA	AH00684292	OPR8483	7633-2	04/12/2019	14:33:00
CBR LOCADORA DE VEICULOS LTDA ME	AL00791605	PYY0638	7455-0	13/12/2019	05:22:15
CCL DISTRIBUIDORA EIRELI	AL00791926	GRR8581	7463-0	13/12/2019	05:45:09
CELENA MARQUES PALHARES SOUZA	AH00685112	HBA5990	6041-2	04/12/2019	09:42:00
CELIA CARVALHO	AL00790978	QUR2823	7455-0	02/12/2019	17:33:38
CELIA REGINA RIBEIRO	AB01207393	HFN7113	5550-0	03/12/2019	14:49:00
CELINA EUNICE DIAS	AL00790134	PXQ7511	7455-0	03/12/2019	10:42:00
CELIO ANTONIO ROBERTO	AL00789638	QMT4546	7455-0	30/11/2019	18:50:31
CELIO HENRIQUE SANTOS LEMOS	AL00792161	HLT4830	7455-0	14/12/2019	17:11:38
CELSO ANTONIO DIAS	AL00791478	OPF3124	7455-0	12/12/2019	16:13:11
CELSO JOSE DE ABREU JUNIOR	AL00789690	PPZ2328	7455-0	30/11/2019	22:03:49
CELSO JOSE NOVAIS CORREA DE JESUS	AL00789889	LQD4J93	7455-0	02/12/2019	11:39:29
CENTER TRUCK SOLUCOES AUTOMOTIVA	AL00789503	NVS1743	7455-0	30/11/2019	00:28:47
CENTRO AUTOMOTIVO LTDA	AL00790154	HNC4159	7455-0	03/12/2019	11:19:35
CENTRO FORMACAO FRANCISCA VERAS	AL00790860	QMV4546	7455-0	02/12/2019	09:30:33
CEREALISTA NOVA SAFRA LTDA	AL00791641	OPE6573	7455-0	13/12/2019	08:10:34
CESAR RICARDO FERNANDES NEUBANER	AH00683950	GQM6781	5185-1	06/12/2019	07:43:00
CESAR RICARDO VARIEDADES LTDA	AL00790193	ESH4093	7455-0	03/12/2019	12:41:18
CESAR RIPAMONTI SCANAVEZ AUTOMOVEIS	AL00789615	DRK0915	7463-0	30/11/2019	14:48:06
CESAR STUMPF E CIA LTDA - EPP	AL00789586	IMD1276	6050-3	30/11/2019	10:01:55
CESTA BASICA B COM DE A EIRELI	AL00791121	FEF5439	7455-0	03/12/2019	14:00:44
CFC ELSHADAI LTDA	AL00790171	QPV2043	7463-0	03/12/2019	11:44:19
CFC LOGUS LTDA	AH00684239	HFB7311	5568-0	29/11/2019	15:22:00
CFC LOGUS LTDA ME	AH00684570	QWT3231	5452-1	04/12/2019	14:23:00
CFC OPCAO CERTA LTDA	AH00685514	HFE2215	5550-0	06/12/2019	12:40:00
CHARLES DE SOUZA MENDES	AL00791889	FPQ9E30	7455-0	13/12/2019	22:07:15
CHARLES GIL DOS SANTOS	AL00791911	GSY4327	7463-0	13/12/2019	22:55:27
CHARLES SILVA FERREIRA	AM00837258	LCK3869	5550-0	11/12/2019	16:11:00
CHARLES WILHAMM DE SOUZA ROCHA	AM00733749	DKT5011	5541-1	28/11/2019	19:23:00
CHG AUTOMOTIVA LTDA	AL00791388	QMU2261	7455-0	12/12/2019	11:54:14

"Este documento está **assinado digitalmente** nos termos da Lei Federal 11.419/2006, Medida Provisória 2.200-2/2001, Decreto 1.455/2010 e Portaria XXX. A assinatura digital cumpre a função de associar uma pessoa ou entidade a uma chave pública. Os métodos criptográficos adotados pela Prefeitura de Contagem impedem que a assinatura eletrônica seja falsificada, ou que os dados do documento sejam adulterados, tornando-os invioláveis.
Portanto, encontram-se garantidas, pela assinatura digital, a autenticidade e a inviolabilidade de todos os dados do presente DIÁRIO OFICIAL DE CONTAGEM - MG (doc)." Para outras informações www.contagem.mg.gov.br.

CHRISTIAN MARTINS DE SOUSA	AL00791616	GYG2565	7455-0	13/12/2019	05:36:58
CHRISTIANE GOMES DE C ARAUJO	AH00684657	OLO3086	7625-1	04/12/2019	09:43:00
CHRISTOFER J ALVES PARREIRAS	AM00733791	HKR9027	6530-0	29/11/2019	18:56:00
CHRISTOPHER ROCHA DE REZENDE	AH00683958	QUS2152	7587-0	06/12/2019	08:17:00
CIBELE PACHECO MIRANDA	AL00791567	QID9730	7455-0	13/12/2019	00:30:22
CICERO FERNANDES	AM00730324	MAU5903	5525-0	02/12/2019	16:42:00
CINTHIA ALVES COSTA	AL00791771	PXH3959	7455-0	13/12/2019	13:45:12
CINTIA CRISTINA DE SOUZA PEREIRA	AB01205178	QQO0532	7633-1	27/11/2019	17:00:00
CINTIA FERNANDA DIAS DE ALMEIDA	AL00790246	HIU9413	7455-0	03/12/2019	14:36:46
CK AUTOMOVEIS LTDA	AL00791226	FJM2197	7455-0	12/12/2019	00:22:19
CLAUDIA BORGES DE OLIVEIRA	AL00789627	HCA3860	7455-0	30/11/2019	17:18:59
CLAUDIA DE JESUS SILVA	AL00789727	HJZ2389	7455-0	30/11/2019	23:46:01
CLAUDIA SOARES MARTINS	AL00791947	QPZ7626	7455-0	13/12/2019	13:47:10
CLAUDIA SOUZA	AL00791849	HEA9338	7455-0	13/12/2019	16:53:07
CLAUDIANA DAS DORES FALEIRO	AH00685310	OPG4456	7633-2	04/12/2019	08:26:00
CLAUDIANO SANTOS CANDIDO	AL00790334	GNO7114	7463-0	03/12/2019	18:24:10
CLAUDIMAR JOSE DA SILVA	AL00789974	EZG4191	7455-0	02/12/2019	16:39:13
CLAUDINEY DE MENEZES ALCANTARA	AM00250663	GVX3910	6530-0	08/12/2019	12:42:00
CLAUDIO CELESTINO DE FREITAS	AH00685260	HHJ3835	5568-0	05/12/2019	19:45:00
CLAUDIO ANTONIO FALEIRO	AH00684822	KVV4717	5568-0	05/12/2019	11:41:00
CLAUDIO DE MORAIS FERNANDES	AL00792192	CMB8515	6050-3	14/12/2019	21:41:51
CLAUDIO GONCALVES C DOS SANTOS	AL00791603	OXC6686	7455-0	13/12/2019	05:11:02
CLAUDIO HONORATO DA SILVA	AH00685507	HNS0616	5452-1	06/12/2019	09:39:00
CLAUDIO LUIZ AFONSO	AL00792151	BAM7198	5673-2	14/12/2019	16:42:59
CLAUDIO PEREIRA COSTA	AL00790936	KWY1363	7455-0	02/12/2019	14:17:41
CLAUDIO ROBERTO DE SOUZA	AM00733757	HHQ8711	6050-1	04/12/2019	14:40:00
CLAUDISON GARCIA SILVA LIMA	AL00789520	HBU0814	7455-0	30/11/2019	01:21:10
CLAUTHIOLI IND DE A E LTDA ME	AL00792020	OXJ2040	7463-0	14/12/2019	06:32:16
CLEBER COIMBRA DIAS DE OLIVEIRA	AL00789987	HMI4308	7455-0	02/12/2019	17:43:57
CLEBER RICARDO DELASARE TRANSPORTES ME	AL00791810	DBL9551	7455-0	13/12/2019	15:08:53
CLEDIOMAR SILVA LOPES	AL00789600	OPJ4903	7455-0	30/11/2019	12:31:59
CLEIDE DE FATIMA MORAES FERREIRA	AL00789900	FDI9101	7455-0	02/12/2019	12:01:50
CLEITON RODRIGUES PEGO	AL00792108	PYM0582	7455-0	14/12/2019	13:37:59
CLEMENCIA ALVES PEREIRA	AL00789940	GWH2779	7455-0	02/12/2019	14:33:55
CLEMIR NUNES REIS	AL00789707	HIY8169	7455-0	30/11/2019	22:48:11
CLENIR ROSA	AL00789990	HCJ9617	7463-0	02/12/2019	18:08:38
CLEONICIA MEDINA SANTOS	AL00792198	HHR5470	7455-0	14/12/2019	22:39:53
CLESIO ANTONIO MIRANDA MENDES	AL00791300	HAT1789	7463-0	12/12/2019	07:28:40
CLEUSA DIVINA CUNHA DE SEIXAS	AB01205005	HLU5598	5509-0	30/11/2019	10:18:00
CLEUSA SILVA	AL00791865	GNJ9754	5673-2	13/12/2019	18:36:58
CLEUZA REZENDE COELHO	AH00682022	OQG0171	5509-0	05/12/2019	21:47:00
CLEVIA ALVES DE JESUS	AL00791558	HKP4395	6050-3	12/12/2019	14:25:10
CLEYDSON PEREIRA DE ALMEIDA	AL00790231	HCN1058	7455-0	03/12/2019	13:56:29
CLEYTON SOUZA DOS SANTOS	AL00790882	PYI9223	7455-0	02/12/2019	10:27:25
CLINICA DE OLHOS DE CONTAGEM MG	AH00683937	QUZ6921	7587-0	04/12/2019	07:50:00
CLODOALDO ASSIS GOMES	AL00789849	OOY9989	7455-0	02/12/2019	07:59:32
CLOVIS ALVES BARBOSA	AL00789540	GOW9475	7455-0	30/11/2019	03:11:27

"Este documento está **assinado digitalmente** nos termos da Lei Federal 11.419/2006, Medida Provisória 2.200-2/2001, Decreto 1.455/2010 e Portaria XXX. A assinatura digital cumpre a função de associar uma pessoa ou entidade a uma chave pública. Os métodos criptográficos adotados pela Prefeitura de Contagem impedem que a assinatura eletrônica seja falsificada, ou que os dados do documento sejam adulterados, tornando-os invioláveis.
Portanto, encontram-se garantidas, pela assinatura digital, a autenticidade e a inviolabilidade de todos os dados do presente DIÁRIO OFICIAL DE CONTAGEM - MG (doc)." Para outras informações www.contagem.mg.gov.br.

CMC IMOVEIS LTDA	AL00790949	QUG2680	7455-0	02/12/2019	15:07:43
COFERSUL INDUSTRIA E COMERCIO LTDA	AL00789867	GXM5727	7455-0	02/12/2019	09:24:55
COLCHOES MILAGRES LTDA ME	AL00792047	HNG3314	7455-0	14/12/2019	08:53:05
COLEGIO SAGRADO CORACAO EIRELI E	AM00837297	HIJ3501	5576-0	06/12/2019	17:39:00
COM E TRANS IRMAOS VIEIRA LTDA	AL00791088	HHK3603	7455-0	03/12/2019	11:34:05
COMAQ TRATORPECAS LTDA	AL00790256	BAE0776	7455-0	03/12/2019	14:51:53
COMER E TRANS IRMAOS VIEIRA LTDA	AL00791137	HLA5230	7455-0	03/12/2019	16:03:55
COMERCIAL AGATHA LTDA	AL00790164	GSR6936	7455-0	03/12/2019	11:37:35
COMERCIAL AMADEUS LTDA ME	AL00791673	HEH2726	7455-0	13/12/2019	09:31:17
COMERCIAL AZEVEDO LTDA	AL00791113	HKY1626	7463-0	03/12/2019	13:35:53
COMERCIAL OESTE MINEIRO LTDA-ME	AL00790327	QUJ1374	7455-0	03/12/2019	17:50:05
COMERCIO DE BANANAS MACIEL EIRELI EPP	AL00791031	GEZ4882	7455-0	03/12/2019	02:42:34
COMPANHIA B. DE S FUNERARIOS	AL00791317	PXT7720	7455-0	12/12/2019	08:58:26
COMPANHIA DE LOCACAO DAS AMERICA	AL00791484	QWV2589	7455-0	12/12/2019	16:38:11
COMPANHIA DE LOCACAO DAS AMERICAS	AH00684055	QOD4556	5568-0	04/12/2019	09:59:00
COMPANHIA DE LOCACAO DAS AMERICAS	AL00789899	QUL1504	7455-0	02/12/2019	12:01:04
COMPANHIA DE LOCACAO DAS AMERICAS	AL00789996	QQE2918	7455-0	02/12/2019	19:00:26
COMPANHIA DE LOCACAO DAS AMERICAS	AL00790113	QQH8426	7455-0	03/12/2019	10:09:55
COMPANHIA DE LOCACAO DAS AMERICAS	AL00790898	QPY2251	7455-0	02/12/2019	11:32:52
COMPANHIA DE LOCACAO DAS AMERICAS	AL00791831	PVH3520	7455-0	13/12/2019	16:04:48
COMPANHIA DE LOCACAO DAS AMERICAS	AL00791866	QOH4292	7455-0	13/12/2019	20:19:55
COMPANHIA THERMAS DE RIO QUENTE	AL00789778	QTR7394	7455-0	01/12/2019	12:43:55
CONE PP CONSULTORIA LTDA ME	AL00791423	OWT7961	7455-0	12/12/2019	13:44:20
CONEXAO LOCADORA DE VEIC. LTDA	AL00791762	QUX2878	7455-0	13/12/2019	13:06:28
CONEXAO LOCADORA DE VEICULOS LTD	AL00792057	QUS8369	7455-0	14/12/2019	09:53:03
CONEXAO NEGOCIOS EIRELI	AH00684583	OWW7071	5550-0	05/12/2019	14:07:00
CONSERCON CONSTRUCOES LTDA	AL00789836	HJD7739	7455-0	02/12/2019	05:45:22
CONSTRUTORA APO LTDA.	AM00837663	NXX4370	5738-0	05/12/2019	17:38:00
CONSTRUTORA DAVI E THOMAS LTDA	AL00791913	QQA7807	7455-0	13/12/2019	22:59:15
CONSTRUTORA MINAS NOVA LTDA EPP	AL00791520	OPR9566	7455-0	12/12/2019	20:54:53
CONSTRUTORA NORB ODEBRECHT SA	AL00789925	HNE5245	7455-0	02/12/2019	13:06:20
CORPO DE BOMBEIROS MILITAR DE M G	AL00791332	PUE8852	7455-0	12/12/2019	09:42:17
COSME PASSOS CAMPOS	AH00684593	HJF9929	7633-1	06/12/2019	12:58:00
COSMO ALVES SANTOS	AL00791365	BRY4729	7455-0	12/12/2019	11:03:10
COSMY MIGUEL DA COSTA	AL00790872	GZD7479	7455-0	02/12/2019	10:10:19
COSTA TEIXEIRA TRANSPORTES LTDA	AL00790405	BCP8370	7455-0	02/12/2019	06:16:48
CREDICAR LOCADORA DE VEICULOS	AL00789604	QOQ4562	7455-0	30/11/2019	12:44:30
CREDICAR LOCADORA DE VEICULOS LT	AL00790971	QOQ4494	7455-0	02/12/2019	16:52:44
CREISLA KECIA DE MACEDO AZEVEDO	AH00683949	PVE8368	5738-0	05/12/2019	08:18:00
CREMILDA MARTINS ALBINO	AM00733736	GWO2037	5541-1	04/12/2019	09:47:00
CREUDER DENARIO MARTINS	AM00837332	MQM2892	5550-0	09/12/2019	15:45:00
CREUSA HELENA DA CRUZ	AL00790162	JRO7555	7455-0	03/12/2019	11:36:44
CRISTHIANO SANTIAGO DINIZ	AL00791522	QNV6215	7455-0	12/12/2019	20:58:23
CRISTIAN MIGUEL GARCIA	AL00791645	HKQ0700	7455-0	13/12/2019	08:24:55
CRISTIANA FERNANDES SILVA SANTOS	AL00789815	PXL0510	7455-0	01/12/2019	21:08:24
CRISTIANA M REIS	AL00790371	HLO3339	7455-0	03/12/2019	21:50:35
CRISTIANA O RODRIGUES DIAS	AH00684827	PWJ1280	5452-5	05/12/2019	15:28:00

"Este documento está **assinado digitalmente** nos termos da Lei Federal 11.419/2006, Medida Provisória 2.200-2/2001, Decreto 1.455/2010 e Portaria XXX. A assinatura digital cumpre a função de associar uma pessoa ou entidade a uma chave pública. Os métodos criptográficos adotados pela Prefeitura de Contagem impedem que a assinatura eletrônica seja falsificada, ou que os dados do documento sejam adulterados, tornando-os invioláveis.
Portanto, encontram-se garantidas, pela assinatura digital, a autenticidade e a inviolabilidade de todos os dados do presente DIÁRIO OFICIAL DE CONTAGEM - MG (doc)." Para outras informações www.contagem.mg.gov.br.

CRISTIANE MICHELLE DOS REIS	AL00791619	GQU5861	7455-0	13/12/2019	05:40:46
CRISTIANE P DE ARAUJO BARBOSA	AL00790309	GOW5332	7455-0	03/12/2019	16:49:55
CRISTIANO ADOLFO S DE OLIVEIRA	AL00791291	HET5575	7463-0	12/12/2019	07:00:37
CRISTIANO ALYSSON BERNARDES	AL00791676	HAY2010	7455-0	13/12/2019	10:04:03
CRISTIANO DE CARVALHO FONSECA	AB01207204	HNP3270	5185-1	01/12/2019	07:12:00
CRISTIANO DOS SANTOS GONCALVES	AM00837290	HBX1765	5568-0	06/12/2019	14:45:00
CRISTIANO FERREIRA PIMENTA	AH00684738	HMT5992	5568-0	06/12/2019	15:48:00
CRISTIANO LUIZ VIEIRA	AL00789977	HAC3989	7463-0	02/12/2019	16:47:18
CRISTIANO MICHEL S M NOGUEIRA	AL00791660	HBH6125	7455-0	13/12/2019	09:01:52
CRISTIANO VINICIUS GODINHO SOARES	AM00837283	PVN0941	6050-1	06/12/2019	08:17:00
CRISTINA APARECIDA F DA SILVA	AL00791056	GZP3992	7455-0	03/12/2019	08:07:38
CRISTINA RODRIGUES RIBAS MIRANDA	AL00792046	GZN9841	7463-0	14/12/2019	08:52:36
CS BRASIL FROTAS LTDA	AL00789981	QUM1195	7463-0	02/12/2019	16:58:39
CS BRASIL FROTAS LTDA	AL00790127	QPB0755	7455-0	03/12/2019	10:30:28
CS BRASIL FROTAS LTDA	AL00790156	QPR4858	7471-0	03/12/2019	11:20:33
CS BRASIL FROTAS LTDA	AL00790206	QPK2223	7471-0	03/12/2019	13:14:11
CS BRASIL FROTAS LTDA	AL00790207	QPK2223	7471-0	03/12/2019	13:14:30
CS BRASIL FROTAS LTDA	AL00790238	QPK2425	7455-0	03/12/2019	14:19:59
CS BRASIL FROTAS LTDA	AL00790240	QPK2225	7455-0	03/12/2019	14:21:14
CS BRASIL FROTAS LTDA	AL00790244	QPK2252	7455-0	03/12/2019	14:36:12
CS BRASIL FROTAS LTDA	AL00790254	QPK2209	7455-0	03/12/2019	14:50:02
CS BRASIL FROTAS LTDA	AL00790255	QPK2209	7463-0	03/12/2019	14:51:07
CS BRASIL FROTAS LTDA	AL00790259	QPK2209	7463-0	03/12/2019	14:56:54
CS BRASIL FROTAS LTDA	AL00790262	QPK2209	7471-0	03/12/2019	14:58:27
CS BRASIL FROTAS LTDA	AL00790271	QPK2201	7455-0	03/12/2019	15:23:06
CS BRASIL FROTAS LTDA	AL00790275	QUI0014	7463-0	03/12/2019	15:30:47
CS BRASIL FROTAS LTDA	AL00790281	QUI0014	7463-0	03/12/2019	15:39:39
CS BRASIL FROTAS LTDA	AL00790291	QPK2422	7463-0	03/12/2019	16:03:05
CS BRASIL FROTAS LTDA	AL00790292	QPK2422	7463-0	03/12/2019	16:03:30
CS BRASIL FROTAS LTDA	AL00791132	QUI0014	7463-0	03/12/2019	15:41:05
CS BRASIL FROTAS LTDA	AL00791167	QPO0443	7463-0	03/12/2019	22:50:37
CS BRASIL FROTAS LTDA	AL00791453	QUH3244	7455-0	12/12/2019	14:53:42
CS BRASIL FROTAS LTDA	AL00792102	QPK2196	7455-0	14/12/2019	13:09:40
CUSTODIO CRISPIM	AL00789577	QQG3478	7455-0	30/11/2019	08:23:47
CVS TRANSPORTES LTDA	AL00791498	LXV6015	7455-0	12/12/2019	18:21:10
DAGMAR BRUNO CELESTINO	AL00789724	OPI0991	7455-0	30/11/2019	20:21:42
DALISOM BRUNO DOS SANTOS	AL00789486	OPE8812	7455-0	25/11/2019	22:52:47
DALTON GUIMARAES	AL00789534	PUU1646	7455-0	30/11/2019	02:27:24
DALVINO CANDIDO LOBO FILHO	AL00790340	OXH5799	7455-0	03/12/2019	18:52:58
DAMA TRANSPORTADORA LTDA	AL00791592	EGJ9661	7455-0	13/12/2019	04:15:41
DAMAZIO RIBEIRO FILHO	AL00791344	NYG7433	7455-0	12/12/2019	10:12:00
DAMIAO JOAO DOS SANTOS	AL00791381	DFS1165	7455-0	12/12/2019	11:46:23
DAN AGRO COMERCIAL LTDA	AL00791035	DZK7582	7463-0	03/12/2019	04:03:06
DANGELO RAPOSO DE BRITO	AL00789676	HCY5242	7455-0	30/11/2019	21:22:28
DANIEL ASSIS DA SILVA	AL00792183	GKJ2934	7455-0	14/12/2019	20:07:27
DANIEL BRANDAO DA SILVA	AL00791093	DXV5462	7463-0	03/12/2019	11:56:07
DANIEL DURETTI	AL00790247	OPN6208	7455-0	03/12/2019	14:38:27

"Este documento está **assinado digitalmente** nos termos da Lei Federal 11.419/2006, Medida Provisória 2.200-2/2001, Decreto 1.455/2010 e Portaria XXX. A assinatura digital cumpre a função de associar uma pessoa ou entidade a uma chave pública. Os métodos criptográficos adotados pela Prefeitura de Contagem impedem que a assinatura eletrônica seja falsificada, ou que os dados do documento sejam adulterados, tornando-os invioláveis.
Portanto, encontram-se garantidas, pela assinatura digital, a autenticidade e a inviolabilidade de todos os dados do presente DIÁRIO OFICIAL DE CONTAGEM - MG (doc)." Para outras informações www.contagem.mg.gov.br.

DANIEL FERREIRA DOS SANTOS	AL00791292	HDW8703	7455-0	12/12/2019	07:02:11
DANIEL GRILLO RIBEIRO	AH00683953	JNL5540	7587-0	06/12/2019	07:58:00
DANIEL JUNIO AGUIAR SILVA	AL00789555	HBQ3106	7455-0	30/11/2019	04:59:40
DANIEL LEOPOLDO LAGE	AL00790931	HBL8793	7455-0	02/12/2019	14:05:08
DANIEL URGAL DE OLIVEIRA	AH00686431	AWW5554	6327-0	03/12/2019	08:07:00
DANIELA DIAS DE BARROS	AH00685343	QOF9248	6068-1	07/12/2019	12:53:00
DANIELE COSTA CASTRO DE ABREU	AL00789765	HNV4048	7455-0	01/12/2019	10:27:30
DANIELE MENEZES FERREIRA	AH00686127	OXC0522	5819-6	04/12/2019	18:57:00
DANIELLE CRISTINA O DE SOUZA	AL00789662	PZF9322	5673-2	30/11/2019	20:25:35
DANIELLE DE ALVARENGA OLIVEIRA	AH00685238	OWZ3219	5568-0	04/12/2019	19:20:00
DANIELLE DUARTE BARBOSA	AL00791259	OWL6875	7455-0	12/12/2019	04:36:22
DANILO MAGNO AMARAL RIBEIRO	AH00684590	GYU5353	5550-0	06/12/2019	10:32:00
DANILO MICHELINI DA SILVA	AH00684666	QQL7171	5550-0	04/12/2019	10:53:00
DANILO ROBERTO DA SILVA	AH00685259	PXV0444	5568-0	05/12/2019	19:45:00
DARA CRISTINA VITORIO MIRANDA	AL00790954	GOK5694	7455-0	02/12/2019	15:24:24
DARCI MARIANO DE SOUZA	AL00791925	HGS6752	7455-0	13/12/2019	05:01:53
DARLAN ICARO DA SILVA MENDES	AL00791912	HHJ1880	7455-0	13/12/2019	22:56:44
DARLON APARECIDO DIAS DE SOUZA	AL00790933	OQY9462	7455-0	02/12/2019	14:13:37
DAVI HENRIQUE GOUVEA	AL00790095	GNR3434	7455-0	03/12/2019	09:05:10
DAVI RAFAEL SIQUEIRA	AL00790984	PFK0390	7455-0	02/12/2019	22:17:15
DAVIANE MOREIRA BATISTA	AB01204983	HOB4511	5550-0	12/12/2019	10:34:00
DAVID ALEXANDRE DA SILVA	AL00791606	HEQ0842	7455-0	13/12/2019	05:23:22
DAVID DE JESUS LAVANDEIRA	AH00684735	HDW9805	5568-0	06/12/2019	15:21:00
DAVID RICARDO DA SILVA	AL00791304	HBM1058	7455-0	12/12/2019	07:54:13
DAVID TRANSPORTES RODOVIARIOS LTDA	AL00791403	DPF5920	7455-0	12/12/2019	13:03:16
DAVISON CLAYTON CARDOSO	AH00684251	HMO4243	5568-0	29/11/2019	15:18:00
DAYANE CRISLEY DE O S FONSECA	AL00791752	PWN3551	7455-0	13/12/2019	12:46:35
DAYANE FERREIRA DA SILVA PRADO	AL00791151	GYB4264	7455-0	03/12/2019	19:48:10
DAYSE CARLA MAGALHAES SOUZA	AL00789528	HLZ0367	7455-0	30/11/2019	01:47:36
DAYSE CARLA MAGALHAES SOUZA	AL00789541	HLZ0367	7455-0	30/11/2019	03:27:20
DCASA REVESTIMENTO TEXTURIZADO L	AL00791540	PVX6260	7455-0	12/12/2019	23:01:46
DCW DERIVADOS DE PETROLEO LTDA	AL00791500	QNO3535	7455-0	12/12/2019	18:57:32
DEBORA APARECIDA P N RIBEIRO	AL00790945	PUU6224	7455-0	02/12/2019	14:54:04
DEBORA CRISTINA SILVA	AL00792124	PWG3424	6050-3	14/12/2019	14:55:34
DEBORA ELISA LIMA RIBEIRO	AH00684916	PYZ7480	5541-2	04/12/2019	11:45:00
DEBORA GUIMARAES MAGALHAES	AL00790946	PEX6275	7455-0	02/12/2019	14:56:43
DEBORA VAZ DE OLIVEIRA	AH00685239	HMK0246	5568-0	04/12/2019	19:21:00
DEBORAH GOULART TAVARES	AL00791195	QOC7760	7455-0	04/12/2019	12:43:44
DECIO DOS SANTOS CORREA	AL00791439	OOX9419	7455-0	12/12/2019	14:20:29
DECIO MARCOS DA COSTA	AL00791814	HKZ4233	7455-0	13/12/2019	15:16:10
DEG PARTICIPACOES SOCIETARIAS EIRELI	AL00790335	FTL4782	7455-0	03/12/2019	18:28:43
DELIO VICENTE CAIXETA	AL00791182	QNF9833	7455-0	04/12/2019	08:07:17
DELLMAR TRANSPORTES LTDA	AH00685306	OYG9643	7633-1	04/12/2019	07:24:00
DENILSON EDUARDO CAMPOS	AH00684049	EIW4725	5711-0	04/12/2019	08:28:00
DENIO DA SILVA PARCILIO	AH00684589	FPI7070	5568-0	06/12/2019	10:22:00
DENIS ROBSON FERNANDES RODRIGUES	AL00791525	KVT9882	7455-0	12/12/2019	21:18:58
DENISE APARECIDA DE O. CABRAL	AM00732707	HCU2707	6530-0	05/12/2019	18:00:00

"Este documento está **assinado digitalmente** nos termos da Lei Federal 11.419/2006, Medida Provisória 2.200-2/2001, Decreto 1.455/2010 e Portaria XXX. A assinatura digital cumpre a função de associar uma pessoa ou entidade a uma chave pública. Os métodos criptográficos adotados pela Prefeitura de Contagem impedem que a assinatura eletrônica seja falsificada, ou que os dados do documento sejam adulterados, tornando-os invioláveis.
Portanto, encontram-se garantidas, pela assinatura digital, a autenticidade e a inviolabilidade de todos os dados do presente DIÁRIO OFICIAL DE CONTAGEM - MG (doc)." Para outras informações www.contagem.mg.gov.br.

DENISE SOARES FERREIRA	AH00684269	PWI8772	5568-0	29/11/2019	15:11:00
DENIZIO SOARES DA SILVA	AL00791277	HJR6996	7463-0	12/12/2019	05:58:06
DENTAL BH ENDO ALV EIRELI	AL00790959	QOG2642	7455-0	02/12/2019	15:38:59
DEPOSITO DE CAIXAS OKANO LTDA	AL00791328	GKT2248	7455-0	12/12/2019	09:32:11
DEPOSITO VILA OLGA	AL00789970	GXM0836	7455-0	02/12/2019	16:27:46
DERBLEY ANTONY ARAUJO SANTOS	AH00684736	PVV0041	5541-2	06/12/2019	13:23:00
DEVAIR DA SILVA CATULINO JUNIOR	AL00791895	PUB3881	7455-0	13/12/2019	22:16:03
DEVALDE PASSOS DOS SANTOS	AL00790007	OMB0807	7455-0	02/12/2019	20:14:58
DEYNNER DA SILVA CARVALHO	AH00685244	HAR5375	5568-0	05/12/2019	19:04:00
DG CONSULTORIA EMPREEN LTDA-EPP	AL00789714	OWU0921	7455-0	30/11/2019	23:06:10
DGS REPRESENTACOES LTDA - ME	AL00791293	QNQ9875	7455-0	12/12/2019	07:07:24
DIASSIZ GOMES TEIXEIRA	AL00791007	GWC1115	7455-0	02/12/2019	13:54:25
DIB COMERCIO DE FRUTAS LTDA EPP	AL00790367	EMU4021	6050-3	03/12/2019	21:36:45
DIEGO BEZERRA DANTAS	AH00685229	EQB6358	5185-1	04/12/2019	17:13:00
DIEGO COSTA ALVES DA SILVA	AL00789958	PYU9698	7455-0	02/12/2019	15:46:52
DIEGO DE FARIA SILVA	AH00686287	HZR0848	5568-0	05/12/2019	21:48:00
DIEGO FERREIRA DOS SANTOS SILVA	AL00791200	PUK1896	7455-0	04/12/2019	14:01:07
DIEGO LUCAS ROCHA DA SILVA	AL00789747	GZM4892	7455-0	01/12/2019	06:57:43
DIEGO SOUZA SANTOS	AH00685324	QNB6036	7633-1	04/12/2019	10:23:00
DIELEY MANOEL DA SILVA	AL00789830	DIH8039	7455-0	02/12/2019	04:43:51
DILENE DE SOUSA ROCHA NOGUEIRA	AM00837270	QWT7866	5541-4	06/12/2019	07:40:00
DILMA APARECIDA DA SILVA PEREIRA	AH00683482	HEX4069	5738-0	05/12/2019	18:28:00
DILMA MARIA DINIZ DA SILVA	AL00790226	KLZ9318	7455-0	03/12/2019	13:54:06
DIMITRE BONELA FARNEZI	AB01204746	PUU0138	5185-1	03/12/2019	10:59:00
DINAIR SOARES DE ARAUJO	AL00792036	EGL1963	7455-0	14/12/2019	08:13:58
DINIZ FRAIHA TRANSPORTES LTDA	AH00684122	PXS9916	7633-1	06/12/2019	08:40:00
DIONE ALVES DE SOUZA	AL00791163	HAQ6338	7471-0	03/12/2019	21:50:33
DIONE GOMES COSTA	AH00685334	HJH4144	6050-1	06/12/2019	07:07:00
DIONICIO SANTOS BARBOSA	AH00685262	HFY4092	5568-0	05/12/2019	19:47:00
DIONISIO ALVES DE OLIVEIRA	AH00682170	HKR8905	7587-0	06/12/2019	07:40:00
DIRAN QUINTAL LEMOS	AL00791215	QNA0828	7455-0	04/12/2019	20:30:30
DIRCAM PECAS DIESEL LTDA	AB01205180	QNQ3796	7633-1	27/11/2019	12:58:00
DIRCEU MAIA DE SOUZA	AL00789818	HIQ3718	7455-0	02/12/2019	01:11:12
DIRCEU MAIA DE SOUZA	AL00789819	HIQ3718	7455-0	02/12/2019	01:52:42
DIRCEU MAIA DE SOUZA	AL00790282	HIQ3718	7463-0	03/12/2019	15:44:57
DIRCEU MAIA DE SOUZA	AL00790989	HIQ3718	7463-0	02/12/2019	01:54:19
DIRCEU MAIA DE SOUZA	AL00791599	HIQ3718	7463-0	13/12/2019	04:54:13
DISTRIB DE COSMET SIQUEIRALTDA	AL00791369	QUY6407	7455-0	12/12/2019	11:18:29
DISTRIB MINEIRA DE FILTROS	AM00730333	PUQ7294	5550-0	03/12/2019	16:55:00
DIVIGULA DISTRIBUIDORA LTDA	AH00685351	AZX3207	5843-4	08/12/2019	10:18:00
DIVINO FERNANDO DE OLIVEIRA	AB01201020	GXA5994	6491-0	29/11/2019	11:40:00
DORCELINA MARIA DA SILVA	AL00791157	OPD0371	7455-0	03/12/2019	20:59:35
DOUGLAS LELLIS MOREIRA	AL00791253	HFS8895	7471-0	12/12/2019	03:10:32
DROGALIEL LTDA ME	AL00791712	PZY5679	7455-0	13/12/2019	11:22:05
DROPS DE ANIS CONFECCOES LTDA ME	AL00791875	HIN3700	7463-0	13/12/2019	21:28:50
DROPS DE ANIS CONFECCOES LTDA ME	AL00791876	HIN3700	7455-0	13/12/2019	21:34:16
DYEGOR HENRIQUE S DE OLIVEIRA	AH00685408	PYM3732	7587-0	06/12/2019	08:18:00

"Este documento está **assinado digitalmente** nos termos da Lei Federal 11.419/2006, Medida Provisória 2.200-2/2001, Decreto 1.455/2010 e Portaria XXX. A assinatura digital cumpre a função de associar uma pessoa ou entidade a uma chave pública. Os métodos criptográficos adotados pela Prefeitura de Contagem impedem que a assinatura eletrônica seja falsificada, ou que os dados do documento sejam adulterados, tornando-os invioláveis.
Portanto, encontram-se garantidas, pela assinatura digital, a autenticidade e a inviolabilidade de todos os dados do presente DIÁRIO OFICIAL DE CONTAGEM - MG (doc)." Para outras informações www.contagem.mg.gov.br.

Damiao Jose De Miranda	AL00791674	OCB8248	7455-0	13/12/2019	09:38:59
Darcio De Oliveira Brito	AL00791754	HCA4236	7455-0	13/12/2019	12:49:47
E J DA SILVA TRANSPORTES	AL00791623	QJJ1346	7463-0	13/12/2019	05:59:38
EBBER WILLIAN MARQUES	AB01205019	JHG6792	5541-4	03/12/2019	17:00:00
ED DE PAULA	AH00684119	HIY4706	5720-0	05/12/2019	12:16:00
EDENILSON DONIZETI GRASIOLI	AL00791793	DBB5847	7455-0	13/12/2019	14:26:16
EDER DA SILVA	AH00684246	HMB0242	5568-0	29/11/2019	15:21:00
EDER ELIAS CUNHA 134076	AL00789458	QUS7503	7455-0	25/11/2019	03:11:26
EDER MOREIRA DOS SANTOS	AL00790137	HGL4000	7455-0	03/12/2019	10:55:23
EDER MOREIRA DOS SANTOS	AL00790138	HGL4000	7455-0	03/12/2019	10:58:23
EDER STACCIOLI DA SILVA	AL00791933	PVV4793	7455-0	13/12/2019	09:20:39
EDGAR ALVES	AH00675628	HIR2244	5185-1	04/12/2019	17:19:00
EDGAR DA SILVA FIGUEIREDO	AL00789786	FZN2226	7455-0	01/12/2019	13:53:07
EDGARD FERREIRA ALVES	AL00791620	HNK5574	7463-0	13/12/2019	05:51:02
EDGARD MURILO TEIXEIRA DIAS	AM00816753	OPU6339	5665-0	11/12/2019	20:00:00
EDIANE AMABILE PINHEIRO	AL00790288	QMT6188	7455-0	03/12/2019	15:54:08
EDIENE ROSALINA DA SILVA	AL00791827	GTM3041	7455-0	13/12/2019	15:50:08
EDILEI DA SILVA	AL00790915	JER9539	7455-0	02/12/2019	13:08:32
EDILEIA RODRIGUES DE OLIVEIRA	AL00789770	HIK8788	7455-0	01/12/2019	11:41:24
EDILSON FERNANDES DIAS	AL00790261	PXC4906	7455-0	03/12/2019	14:57:43
EDILSON MARTINS DE SOUZA	AH00686113	PUI3806	7633-1	04/12/2019	14:40:00
EDILSON MIGUEL DINIZ	AH00685329	GMH6582	5819-6	04/12/2019	12:56:00
EDIMAR MAFRA LEITE	AH00685106	QPG2792	6041-2	04/12/2019	09:27:00
EDIMILSON ALVES DE SOUZA	AL00790094	HLT8761	7455-0	03/12/2019	08:57:32
EDINALDO CAVALCANTI LUSTOSA	AL00791158	ELD0911	7455-0	03/12/2019	21:00:50
EDINEIA RIBEIRO GUIMARAES	AL00791763	FJD7064	7455-0	13/12/2019	13:06:38
EDIR ANTUNES CARVALHO	AL00792081	OKB1281	7455-0	14/12/2019	11:23:34
EDIR DE SOUZA ROCHA	AL00790155	HIL7499	7455-0	03/12/2019	11:19:37
EDISON ANTONIO DA SILVA	AL00791711	PDI9498	7463-0	13/12/2019	11:21:26
EDISON FERREIRA FIGUEIREDO	AL00789530	OLY7467	7455-0	30/11/2019	01:49:44
EDITE VIANA DOS SANTOS	AL00791086	ASW0488	7455-0	03/12/2019	11:27:19
EDIVALDO APARECIDO DE OLIVEIRA	AH00684256	OLU1186	5568-0	29/11/2019	15:16:00
EDIVALDO MENDES CONCEICAO	AL00791523	HIA3210	7455-0	12/12/2019	21:05:09
EDLENE SILVEIRA TORRES	AL00791840	OPD0220	7455-0	13/12/2019	16:27:51
EDMAR DA COSTA JUNIOR	AL00789529	QPD1177	7463-0	30/11/2019	01:47:40
EDMAR FERREIRA DA SILVA	AH00675629	HDQ1963	5541-1	04/12/2019	17:14:00
EDMAR FERREIRA DE OLIVEIRA	AL00789519	HOC4135	7455-0	30/11/2019	01:21:04
EDMAR LINO PIRES	AL00791693	HMQ5943	7455-0	13/12/2019	10:45:56
EDMAR OLIVEIRA CARVALHO	AL00789842	GWH4213	7455-0	02/12/2019	06:14:23
EDMILSON L NASCIMENTO FERREIRA	AL00792114	OEQ1916	6050-3	14/12/2019	14:20:26
EDNA ALMEIDA SIQUEIRA	AL00791783	OWO5552	7455-0	13/12/2019	14:07:11
EDNA APARECIDA OLIVEIRA MIGUEL	AL00790864	HMA6858	7455-0	02/12/2019	09:50:08
EDNA DE OLIVEIRA PRADO	AL00792024	QMR2184	7455-0	14/12/2019	06:49:46
EDNALDA LUZIA SANTOS	AL00789675	HIC1652	7455-0	30/11/2019	21:22:27
EDNALDO PEREIRA PACHECO	AM00837242	LLM4517	5967-0	06/12/2019	16:31:00
EDNO PRAXEDES ROCHA	AH00686143	PYD6767	5738-0	08/12/2019	14:11:00
EDSON ANDRADE LUGLI	AL00789591	CDL9709	7455-0	30/11/2019	10:20:33

"Este documento está **assinado digitalmente** nos termos da Lei Federal 11.419/2006, Medida Provisória 2.200-2/2001, Decreto 1.455/2010 e Portaria XXX. A assinatura digital cumpre a função de associar uma pessoa ou entidade a uma chave pública. Os métodos criptográficos adotados pela Prefeitura de Contagem impedem que a assinatura eletrônica seja falsificada, ou que os dados do documento sejam adulterados, tornando-os invioláveis.
Portanto, encontram-se garantidas, pela assinatura digital, a autenticidade e a inviolabilidade de todos os dados do presente DIÁRIO OFICIAL DE CONTAGEM - MG (doc)." Para outras informações www.contagem.mg.gov.br.

EDSON CARLOS DA SILVA MATOS	AL00789799	QPU2519	7455-0	01/12/2019	15:29:40
EDSON FERNANDES MARINHO	AM00837630	PYD7566	5738-0	05/12/2019	17:14:00
EDSON JOSE DE SOUZA	AL00790130	GLE5085	7455-0	03/12/2019	10:32:00
EDSON ROBERTO DE NICOLAI ME	AL00791848	DBB9778	7455-0	13/12/2019	16:46:53
EDUARDO DE OLIVEIRA SILVA	AL00789532	HKK5821	7455-0	30/11/2019	02:19:27
EDUARDO DIAS DE ASSIS	AL00789745	NYG2776	7455-0	01/12/2019	06:37:51
EDUARDO GARCIA PAIM	AL00791879	HIX1903	7455-0	13/12/2019	21:42:38
EDUARDO JOSE DA SILVA ANDRADE	AL00792054	HCS2140	7455-0	14/12/2019	09:45:21
EDUARDO JUNIOR MAIA	AL00789483	HEL1520	7455-0	25/11/2019	22:32:47
EDUARDO LUIZ DE OLIVEIRA	AL00792155	GZP2591	7455-0	14/12/2019	16:50:37
EDUARDO MACHADO DE LIMA	AH00685243	HKM4617	5568-0	05/12/2019	17:15:00
EDUARDO MATEUS DA SILVA	AL00789911	HCK7839	7455-0	02/12/2019	12:37:15
EDUARDO MORAIS DE FREITAS	AH00682024	JIS0059	5550-0	05/12/2019	21:48:00
EDUARDO PEIXOTO	AL00789700	HFB8237	7455-0	30/11/2019	22:38:43
EDUARDO PIMENTA DOS SANTOS	AL00791189	HJH4050	7455-0	04/12/2019	10:33:52
EDUARDO RIBEIRO NETO	AL00790115	PZR1771	7463-0	03/12/2019	10:10:43
EDVALBER CARVALHO BORGES	AL00789828	EGP7591	7455-0	02/12/2019	04:23:03
EDVALDO LUIZ GOMES	AL00791479	HBY5196	5673-2	12/12/2019	16:13:33
EFRAIN DE OLIVEIRA	AL00790399	JGY2675	7455-0	02/12/2019	05:30:50
EFRAIN RIBEIRO DE ALMEIDA JUNIOR	AL00789460	QQA4188	5673-2	25/11/2019	09:55:29
EIDIMAR SILVEIRA	AL00789933	OQF9182	7455-0	02/12/2019	13:53:25
ELAINE ALVES DE FARIA SANTANA ARAUJO	AL00790319	HEM9103	7455-0	03/12/2019	17:16:47
ELAINE ALVES SILVA	AB01205478	PVM1266	7633-2	06/12/2019	08:36:00
ELAINE CRISTINA TAKAHASHI	AH00684663	HLP8242	5550-0	04/12/2019	10:42:00
ELAINE MALAGOLI	AM00733800	QQK3762	5452-1	10/12/2019	13:45:00
ELANE WILCE NERY SOARES DO CARMO	AL00790977	PVQ4732	7455-0	02/12/2019	17:25:54
ELCIO BUENO MARTINS	AL00790404	PUF9967	7455-0	02/12/2019	06:00:13
ELDER DE SOUZA EMILIO	AL00790956	QWW3979	7471-0	02/12/2019	15:28:30
ELDER LUCCHESI	AL00791670	PWA6109	7455-0	13/12/2019	09:28:24
ELECTRON SYSTEM ELETRONICA LTDA	AL00790010	PYX0248	7455-0	02/12/2019	20:37:40
ELENICE DE ALMEIDA ORFAO	AL00789721	HMO5060	7455-0	30/11/2019	23:47:57
ELETROMATE LTDA	AH00684681	PVK1621	5380-0	05/12/2019	09:29:00
ELEVADORES VILLARTA LTDA	AL00791847	GIV2859	7455-0	13/12/2019	16:44:37
ELIANA AGUIAR MAIA SIMIAO	AL00790851	PWU3345	7463-0	02/12/2019	08:43:35
ELIANA DA SILVA COSTA	AL00791472	PYT9751	7463-0	12/12/2019	15:49:16
ELIANDRIA RANIELE C OLIVERA	AL00789746	QUY2446	7455-0	01/12/2019	06:54:43
ELIANE DA SILVA LOBO	AL00791818	OMA5873	7455-0	13/12/2019	15:17:32
ELIANE DOS ANJOS BATISTA	AL00792067	GWR2915	7455-0	14/12/2019	10:34:35
ELIANE LIRA DA SILVA	AB01205404	QQZ7676	5819-6	04/12/2019	15:55:00
ELIANE PAGANINI SANTIAGO	AM00730330	GXW4277	5550-0	03/12/2019	14:40:00
ELIANE RIBEIRO LOPES FERREIRA	AL00791450	HJJ3140	7455-0	12/12/2019	14:41:28
ELIAS FERREIRA TORRES	AL00791000	AMW0247	7455-0	02/12/2019	04:55:04
ELIAS MARQUES DOS SANTOS	AL00791187	PYT5785	7455-0	04/12/2019	10:01:09
ELIAS PEREIRA ROSA	AH00684668	PEO0258	5550-0	04/12/2019	10:56:00
ELIDIANE E DOS SANTOS NERIS	AL00792122	HFV1510	7455-0	14/12/2019	14:55:29
ELIEDSON FELIPE DA SILVA	AL00791683	EQY8829	7455-0	13/12/2019	10:31:48
ELIEDSON SIQUEIRA MIGLIORINI	AL00792071	EFX7744	7455-0	14/12/2019	10:47:27

"Este documento está **assinado digitalmente** nos termos da Lei Federal 11.419/2006, Medida Provisória 2.200-2/2001, Decreto 1.455/2010 e Portaria XXX. A assinatura digital cumpre a função de associar uma pessoa ou entidade a uma chave pública. Os métodos criptográficos adotados pela Prefeitura de Contagem impedem que a assinatura eletrônica seja falsificada, ou que os dados do documento sejam adulterados, tornando-os invioláveis.
Portanto, encontram-se garantidas, pela assinatura digital, a autenticidade e a inviolabilidade de todos os dados do presente DIÁRIO OFICIAL DE CONTAGEM - MG (doc)." Para outras informações www.contagem.mg.gov.br.

ELIGER CONST SERVICOS EIRELI	AM00730229	HFN4286	5479-0	29/11/2019	16:15:00
ELIO PEREIRA DA SILVA	AL00791687	PYE8023	7455-0	13/12/2019	10:39:49
ELIONES RODRIGUES DA SILVA	AM00733797	PWV2326	5819-1	07/12/2019	17:47:00
ELISANGELA DO CARMO C. REZENDE	AM00733619	HMZ4250	5568-0	06/12/2019	15:23:00
ELISANGELA DO CARMO C. REZENDE	AM00733620	HMZ4250	7293-0	06/12/2019	15:24:00
ELISEU LIMA DOS SANTOS	AL00790008	OPX9308	7455-0	02/12/2019	20:18:49
ELIVALDO DA SILVEIRA TORRES	AL00789644	HCL5142	6050-3	30/11/2019	19:21:18
ELIVANETE A PEREIRA DE OLIVEIRA	AL00791930	HLU8005	7455-0	13/12/2019	06:58:25
ELIVANIA FRANCISCA COSTA	AL00791706	DXH0038	7455-0	13/12/2019	11:10:30
ELIZABETE ALVES	AL00791506	BSR0706	7455-0	12/12/2019	20:11:33
ELIZABETH FREITAS DE PAULA	AL00789645	DCH3920	7455-0	30/11/2019	19:21:31
ELIZANGELA APARECIDA DA SILVA	AL00791596	GMG4472	7455-0	13/12/2019	04:23:09
ELIZANGELA GAIA DOS SANTOS	AL00790091	PVB8574	7455-0	03/12/2019	08:34:05
ELIZANGELA RODRIGUES XAVIER	AL00789754	PVL0901	7455-0	01/12/2019	08:11:47
ELIZETE SANTOS SOUZA	AL00791578	OWX4858	7455-0	13/12/2019	02:10:36
ELLO CLUBE DE BENEFICIOS	AH00684669	PVQ9134	5550-0	04/12/2019	11:49:00
ELMA SEIXAS L. DE ASSIS	AL00790274	QWX1686	7455-0	03/12/2019	15:30:18
ELOISIO LUCIO DA SILVA	AM00732661	HIO9448	5568-0	12/12/2019	09:55:00
ELON DA SILVA SANTANA	AL00791459	PYD5864	7455-0	12/12/2019	15:04:37
ELSON ALVES DA COSTA	AL00791147	HMU7210	7455-0	03/12/2019	19:24:17
ELSON GOMES DA SILVA	AB01207203	JXF3038	7625-1	01/12/2019	07:00:00
ELTON LUCIO DOS SANTOS	AL00789793	HFK1487	7455-0	01/12/2019	15:09:35
ELVECIO DE PINHO BRAGA	AL00789782	PWY6128	7455-0	01/12/2019	13:25:11
ELVECIO EUSTAQUIO DE AZEVEDO	AL00789806	QMQ2593	7455-0	01/12/2019	16:52:00
ELVIRA DE SOUZA NICOLAU	AL00789567	QOY1779	7455-0	30/11/2019	06:47:33
ELY INEZ DA SILVA	AL00790369	NPF2349	7455-0	03/12/2019	21:45:37
ELYSMARA MORAIS PINHEIRO	AL00789968	HJP2648	7455-0	02/12/2019	16:24:21
ELYSMARA MORAIS PINHEIRO	AL00790966	HJP2648	7455-0	02/12/2019	16:20:58
ELZA BARBOSA DE SIQUEIRA	AL00789502	EUD1777	7455-0	30/11/2019	00:27:12
ELZA DE CASTRO PINHEIRO RIBEIRO	AH00684132	HMO1125	5541-3	07/12/2019	12:12:00
ELZA ENI DOS SANTOS	AL00791922	OWP9207	7455-0	13/12/2019	23:34:51
ELZA MARIA GONCALVES BRAGANCA	AL00791028	HIR2638	7455-0	03/12/2019	00:49:17
EMANUELE DINIZ BRAZ	AL00790895	DFW2447	7463-0	02/12/2019	11:20:07
EMBOL LTDA	AL00792040	HFS7355	5673-2	14/12/2019	08:36:40
EMERSON CARLOS NASCIMENTO	AL00790911	HDD4603	7455-0	02/12/2019	12:50:10
EMERSON LUIZ DA SILVA	AH00682166	PZK1241	7587-0	06/12/2019	07:42:00
EMILSON DE SOUZA LUIZ	AL00790135	PUI8976	7455-0	03/12/2019	10:43:52
EMMANUEL CARVALHO DORNELAS	AL00790998	FUS2419	7455-0	02/12/2019	04:41:57
EMPA SA SERVICOS DE ENGENHARIA	AL00790250	FND9306	7455-0	03/12/2019	14:44:23
EMPRESA BRAS DE ENG E COMERCIO S	AL00790926	QUT8465	7455-0	02/12/2019	13:56:24
EMPRESA GONTIJO TRANSPORTES LTDA	AL00791964	GSV4735	6050-3	13/12/2019	21:20:26
ENCEL ENG DE CONS ELETRICAS LTDA	AL00791431	QUN4087	7455-0	12/12/2019	14:11:33
ENSEL ENGENH E SERV ESPECIAIS LT	AL00792027	PYX3106	7455-0	14/12/2019	07:12:37
ENY LOPES CARNEIRO CASSIM	AH00684243	GXQ7386	5568-0	29/11/2019	15:20:00
EQUILIBRIO FITNESS LTDA - EPP	AL00791359	OWH7948	7455-0	12/12/2019	10:52:59
ERASTO CIRILO GONCALVES	AL00791247	GWO2899	7455-0	12/12/2019	01:53:21
ERIC AMORIM NUNES	AL00791518	HBA8894	7455-0	12/12/2019	20:51:37

"Este documento está **assinado digitalmente** nos termos da Lei Federal 11.419/2006, Medida Provisória 2.200-2/2001, Decreto 1.455/2010 e Portaria XXX. A assinatura digital cumpre a função de associar uma pessoa ou entidade a uma chave pública. Os métodos criptográficos adotados pela Prefeitura de Contagem impedem que a assinatura eletrônica seja falsificada, ou que os dados do documento sejam adulterados, tornando-os invioláveis.
Portanto, encontram-se garantidas, pela assinatura digital, a autenticidade e a inviolabilidade de todos os dados do presente DIÁRIO OFICIAL DE CONTAGEM - MG (doc)." Para outras informações www.contagem.mg.gov.br.

ERICA CRISTINA DA SILVA FRANCA	AL00790107	DFK5456	7455-0	03/12/2019	09:57:03
ERICA GOMES FELIX FERNANDES	AL00792003	QQB6484	7455-0	14/12/2019	05:07:58
ERICK EDUARDO MACHADO TRANSPORTES EPP	AL00790219	EZU4425	7455-0	03/12/2019	13:36:52
ERICK GOMES DE SOUZA SANTOS	AL00792078	EAB6040	7455-0	14/12/2019	11:14:15
ERIKA DE FATIMA G DE OLIVEIRA	AH00683936	HFG0442	7587-0	04/12/2019	07:50:00
ERIKSON AFONSO DA CUNHA SILVA	AL00789953	HNB9859	7455-0	02/12/2019	15:33:49
ERILDA ESTEFANIA G.CRISCOULLO	AL00790852	PVW6962	7455-0	02/12/2019	08:49:16
ERISON CAMILO PEIXOTO LOPES	AH00685129	GTT3974	5568-0	08/12/2019	12:51:00
ERIVELTON GUEDES PIRES	AL00789789	PXI3561	7455-0	01/12/2019	14:36:30
ERLY JOSE DA SILVA	AH00682016	GQR9616	5541-3	30/11/2019	20:43:00
ERNANDI FERRARI	AL00792050	HEL4926	7463-0	14/12/2019	09:08:54
ERNANDO JOSE FERREIRA	AL00790239	QPV7166	7455-0	03/12/2019	14:20:33
ERNESTO MACHADO N NETTO	AL00790016	QNK1248	7455-0	02/12/2019	22:15:53
ERONIDES OLIVEIRA	AH00686281	HKP7712	5819-6	27/11/2019	22:42:00
ESTANISLAUTO LOCACAO E MANUTENCA	AL00791421	PVF0231	7455-0	12/12/2019	13:37:49
ESTER ALICE SOARES	AH00684254	PXI0461	5568-0	29/11/2019	15:19:00
ESTHER VINHAL ARASHIRO	AH00684244	QNM9996	5568-0	29/11/2019	15:21:00
ESTILO ASSOCIADOS	AL00790085	HNG3652	7455-0	03/12/2019	08:12:28
ESTILO ASSOCIADOS	AL00791075	HNG3652	7455-0	03/12/2019	10:36:28
ESTRELA BRANCA D.DEBEBIDASLTDA	AH00683471	HBZ5135	5509-0	04/12/2019	17:43:00
EUMIR MARQUES FRANCO	AL00792053	ONQ3571	7455-0	14/12/2019	09:36:07
EUNICE NATALINO XAVIER	AL00791022	DEX7042	7455-0	02/12/2019	23:08:40
EUNICE PEREIRA CAMPOS	AL00790942	GWI2970	7455-0	02/12/2019	14:44:33
EUNICE RODRIGUES DE PAULA	AM00733735	HOJ4711	5541-1	04/12/2019	09:47:00
EURICO DOS REIS RODRIGUES FROES	AL00791688	HEI3873	7455-0	13/12/2019	10:39:52
EVA DAS G AMANCIO DE OLIVEIRA	AL00791161	OWV3931	7463-0	03/12/2019	21:45:55
EVA GOMES DA SILVA	AL00791055	PVA7403	7455-0	03/12/2019	07:58:41
EVAIR DE OLIVEIRA MALTA	AH00684237	HAH1440	5568-0	29/11/2019	15:22:00
EVALDO ANDRE RAMOS SILVA	AH00686288	HHB1630	5541-3	05/12/2019	21:53:00
EVANDRO DE LACERDA E BARROS	AL00791569	ENS3612	7455-0	13/12/2019	00:47:44
EVANGELISTA BATISTA DE ALMEIDA	AL00792190	GXQ6890	7455-0	14/12/2019	21:36:31
EVANI GONCALVES FERREIRA	AL00791274	HKR6787	7455-0	12/12/2019	05:40:53
EVELYN CANDIDA DE FREITAS SILVA	AM00733760	PXE5804	6050-1	04/12/2019	17:11:00
EVERTON MENEZES DE ARAUJO	AL00791473	NYW9127	7455-0	12/12/2019	15:52:08
EVERTON PEREIRA MACHADO	AL00790379	OLR6716	7455-0	03/12/2019	22:29:40
EXPEDITA ALVES GUIMARAES	AL00791378	OQJ2451	7455-0	12/12/2019	11:42:16
EXPRESSO LOG TRANSP LOGISTICA LT	AL00789980	CUB1803	6050-3	02/12/2019	16:56:38
EXPRESSO M-2000 LTDA	AH00682876	OQO2111	7366-2	02/12/2019	13:43:00
EXPRESSO MINAS FRIOS LTDA	AL00792157	QON1941	7455-0	14/12/2019	16:55:19
EXPRESSO MINAS FRIOS LTDA	AL00792159	QON1941	7455-0	14/12/2019	17:03:32
EXPRESSO N S DA BOA VIAGEM LTDA	AH00685341	HNP3356	6068-1	07/12/2019	12:43:00
EXPRESSO RODOMINAS LTDA	AL00792048	DSM6142	6050-3	14/12/2019	08:53:46
EXPRESSO SE LTDA	AL00792075	NDN4073	7455-0	14/12/2019	10:57:01
EYDER VICTOR DE OLIVEIRA E SILVA	AL00791559	MNZ9502	7455-0	13/12/2019	00:02:15
EZEQUIEL DIEGO ALVES DE MORAIS CAMBRUSSI	AL00789710	IDF2I97	6050-3	30/11/2019	22:53:43
Emanuel Vitor De Souza Dias	AL00791998	LKA2243	7455-0	14/12/2019	04:42:56
FABIANA COSTA SILVA REHEN	AL00791871	OWW0C55	7463-0	13/12/2019	21:20:54

"Este documento está **assinado digitalmente** nos termos da Lei Federal 11.419/2006, Medida Provisória 2.200-2/2001, Decreto 1.455/2010 e Portaria XXX. A assinatura digital cumpre a função de associar uma pessoa ou entidade a uma chave pública. Os métodos criptográficos adotados pela Prefeitura de Contagem impedem que a assinatura eletrônica seja falsificada, ou que os dados do documento sejam adulterados, tornando-os invioláveis.
Portanto, encontram-se garantidas, pela assinatura digital, a autenticidade e a inviolabilidade de todos os dados do presente DIÁRIO OFICIAL DE CONTAGEM - MG (doc)." Para outras informações www.contagem.mg.gov.br.

FABIANA DE SOUZA OLIVEIRA	AL00790243	PVW4612	7455-0	03/12/2019	14:29:12
FABIANA RODRIGUES DE OLIVEIRA	AL00791404	PWN4158	7455-0	12/12/2019	13:05:15
FABIANE COSTA MOREIRA CIRINO	AL00790897	HJF3047	7455-0	02/12/2019	11:26:01
FABIANO ABRAAO LIMA DUARTE	AL00791703	OWM6437	7455-0	13/12/2019	11:07:57
FABIANO ALEX SIDONIO	AH00657626	HJK6732	5550-0	05/12/2019	22:00:00
FABIANO ARGEMIRO ROCHA DIAS	AL00790018	HSE0362	7455-0	02/12/2019	22:19:56
FABIANO BORGES VIEIRA	AL00789507	ENY7741	7455-0	30/11/2019	00:46:48
FABIANO RODRIGUES DA SILVA	AL00791542	HMY0981	7455-0	12/12/2019	23:04:55
FABIO AUGUSTO CHAVES	AL00790064	HCH4222	7455-0	03/12/2019	06:01:30
FABIO CARVALHO DE FREITAS	AL00791737	PYX7456	7455-0	13/12/2019	12:19:54
FABIO FONSECA	AL00790218	HHJ7135	7455-0	03/12/2019	13:36:40
FABIO HENRIQUE SPRENGER	AH00685231	ISH5498	6491-0	04/12/2019	18:22:00
FABIO JUNIOR MORAIS BRUM	AH00678858	HLH1624	5452-1	07/12/2019	22:22:00
FABIO PEREIRA DA MOTA	AL00789526	JHS4516	7463-0	30/11/2019	01:40:33
FABIO PEREIRA DA MOTA	AL00789527	JHS4516	7455-0	30/11/2019	01:43:00
FABIO PEREIRA DA MOTA	AL00790070	JHS4516	7455-0	03/12/2019	06:25:15
FABIO PEREIRA RAMANERY	AL00790370	PXU9188	7455-0	03/12/2019	21:47:00
FABIO PEREIRA RAMANERY	AL00791896	PXU9188	7455-0	13/12/2019	22:17:38
FABIO RAIMUNDO GOMES	AL00790862	HNI7110	7455-0	02/12/2019	09:42:12
FABIO RIBEIRO DA CUNHA	AL00791768	AUW4162	7463-0	13/12/2019	13:37:08
FABIO TULIO DE OLIVEIRA MOURA	AL00791514	QNT1635	7455-0	12/12/2019	20:33:48
FABIO ZSCHABER LIMA	AL00789544	GXK8993	7455-0	30/11/2019	03:54:29
FABIOLA APARECIDA N. RAMOS	AL00790318	PUE5763	7455-0	03/12/2019	17:14:06
FABLOC LOCADORA DE VEICULOS EIRE	AL00791994	PPN6046	7455-0	14/12/2019	03:54:17
FABRICA DE DOCES E LATICINIOS PRAINHA LT	AL00791266	HBJ6489	7455-0	12/12/2019	05:10:43
FABRICIO ANTONIO BICALHO CHAGAS	AL00791872	HES2463	7455-0	13/12/2019	21:22:17
FABRICIO PEREIRA DOS SANTOS	AL00790264	GWR3007	7455-0	03/12/2019	15:07:51
FABRICIO WESLEY SILVA FREITAS	AL00791898	GOJ2706	7455-0	13/12/2019	22:19:40
FABRIZIO AMOS MENDES ELEUTERIO	AH00684241	NYE7008	5568-0	29/11/2019	15:21:00
FARIA COLCHOES EIRELI	AL00790148	OQM4018	7455-0	03/12/2019	11:05:32
FARIA COLCHOES EIRELI	AL00791090	OQM4018	7455-0	03/12/2019	11:42:22
FARLEY FREDERICO PEREIRA DIAS	AL00791320	HNV0064	7455-0	12/12/2019	09:13:38
FARMA LOGISTICA E ARMAZENS GERAIS LTDA	AH00684494	CUA1006	7633-1	04/12/2019	07:01:00
FARRAPOS LOG LOGISTICA E TRANSP LTDA	AL00792023	CVN1702	7455-0	14/12/2019	06:44:36
FAZENDA DA CARAHIBAS LTDA	AL00789827	QQH2760	7455-0	02/12/2019	04:21:13
FCA RENTAL LOCADORA DE AUTOMOVEI	AH00685515	QWS3966	5550-0	06/12/2019	14:33:00
FELICIO LOPES DE MAGALHAES	AL00789825	PZO8415	7455-0	02/12/2019	03:19:02
FELICIO LOPES DE MAGALHAES	AL00791582	PZO8415	7455-0	13/12/2019	02:55:01
FELICIO LOPES DE MAGALHAES	AL00791584	PZO8415	7455-0	13/12/2019	02:59:02
FELIPE AUGUSTO FERREIRA DORIA	AL00789955	OLO5850	7455-0	02/12/2019	15:38:53
FELIPE DE OLIVEIRA NEVES	AL00792018	GWJ5766	6050-3	14/12/2019	06:13:14
FELIPE GOMES DE ARAUJO	AH00684928	QPA6327	6262-0	07/12/2019	18:34:00
FELIPE MENDES SILVA	AL00791897	HGX1103	7455-0	13/12/2019	22:18:01
FELIPE RODRIGUES CARVALHO	AL00791409	PWZ9934	7455-0	12/12/2019	13:16:48
FERK TELECOM S CONSTRUCOES LTDA	AL00792145	QNV6143	7455-0	14/12/2019	16:00:21
FERNANDA CARVALHO BORGES	AL00790099	QPD2593	7463-0	03/12/2019	09:22:27
FERNANDA CONCEICAO SANTOS DE SA	AH00682878	HHH7636	5452-1	03/12/2019	08:38:00

"Este documento está **assinado digitalmente** nos termos da Lei Federal 11.419/2006, Medida Provisória 2.200-2/2001, Decreto 1.455/2010 e Portaria XXX. A assinatura digital cumpre a função de associar uma pessoa ou entidade a uma chave pública. Os métodos criptográficos adotados pela Prefeitura de Contagem impedem que a assinatura eletrônica seja falsificada, ou que os dados do documento sejam adulterados, tornando-os invioláveis.
Portanto, encontram-se garantidas, pela assinatura digital, a autenticidade e a inviolabilidade de todos os dados do presente DIÁRIO OFICIAL DE CONTAGEM - MG (doc)." Para outras informações www.contagem.mg.gov.br.

FERNANDA CRISTINA M MARQUES	AL00789563	PUG0833	7455-0	30/11/2019	06:03:48
FERNANDA CRISTINA SANTOS SOARES	AL00791624	PZQ1844	7455-0	13/12/2019	06:03:00
FERNANDA DE OLIVEIRA COSTA	AM00732515	OPM5907	5541-4	30/11/2019	10:26:00
FERNANDA DE SOUZA FERREIRA LAURE	AL00792010	OQG3229	7455-0	14/12/2019	05:29:26
FERNANDA ESTEFANY DA S REZENDE	AH00684268	HKR2323	5568-0	29/11/2019	15:10:00
FERNANDA GONCALVES MELO	AL00791724	PYV4157	7455-0	13/12/2019	11:47:27
FERNANDA LINO RAMOS	AL00791327	HMB3234	7455-0	12/12/2019	09:26:51
FERNANDA MACEDO SILVA VIEIRA	AB01205162	OWU3403	5452-2	27/11/2019	15:00:00
FERNANDA PAULA T DOS SANTOS	AM00732704	QPP3994	6050-2	04/12/2019	17:57:00
FERNANDA TAVARES A DE ARAUJO	AL00789948	QUC4870	7455-0	02/12/2019	15:03:41
FERNANDES BICALHO LOCACOES E EMP	AH00686149	OLW6819	7633-1	04/12/2019	14:37:00
FERNANDO ABRAS	AL00790869	HMJ7055	7455-0	02/12/2019	10:05:02
FERNANDO ALVES DE ABREU	AH00685241	HMZ3720	5738-0	05/12/2019	15:26:00
FERNANDO ALVES DE JESUS	AH00685411	HEC0262	5207-0	06/12/2019	09:11:00
FERNANDO ANTONIO B. DE AZEVEDO	AL00791062	NXZ0912	7455-0	03/12/2019	09:27:31
FERNANDO ANTONIO DA ROCHA FILHO	AL00789588	HKP8665	7455-0	30/11/2019	10:09:16
FERNANDO DE SOUZA DAMASCENA	AH00684128	OLT8001	5630-0	07/12/2019	12:48:00
FERNANDO FARIA FIUZA	AH00682163	HKR5402	7587-0	04/12/2019	07:56:00
FERNANDO FERNANDES ALVES	AM00904302	NMN7101	6050-2	05/12/2019	09:00:00
FERNANDO FERREIRA PAULO	AL00791131	PXX0418	7455-0	03/12/2019	15:36:13
FERNANDO HENRIQUE CAETANO VIEIRA	AL00791393	MPR7643	7455-0	12/12/2019	12:27:57
FERNANDO MAGELA DA ROCHA	AH00684691	HAO4241	5509-0	05/12/2019	11:32:00
FERNANDO PEREIRA DA SILVA	AL00791983	HOI6901	7463-0	14/12/2019	01:45:08
FERNANDO SARTORI R CAMPOS	AB01207195	HES5573	5185-1	30/11/2019	13:24:00
FERNANDO SIMOES DE SENA	AH00684740	PUG2857	5541-4	07/12/2019	10:50:00
FERNANDO UILIAN DE OLIVEIRA	AL00790006	OPQ0483	7455-0	02/12/2019	20:12:26
FERNAO DIAS LOGISTICA EIRELI	AH00684054	QNQ6778	5452-1	04/12/2019	09:46:00
FILIPE DE OLIVEIRA XAVIER	AL00790139	HJR6267	7455-0	03/12/2019	10:58:53
FILIPE DE OLIVEIRA XAVIER	AL00791081	HJR6267	7455-0	03/12/2019	11:00:46
FILIPE FAGUNDES DE BRITO	AL00791982	HKZ8672	7455-0	14/12/2019	01:44:07
FILIPE RODRIGUES DE OLIVEIRA	AL00792095	JKJ1465	7455-0	14/12/2019	12:25:31
FILLER ADM E PARTICIPACOES LTDA	AH00686114	OXD1682	7633-2	04/12/2019	14:42:00
FIRMINO FORTES RIBEIRO FILHO ME	AL00791858	HBG0994	5673-2	13/12/2019	17:49:31
FLAVIA AMORIM RAMOS TAVARES	AL00791730	QNO3776	7455-0	13/12/2019	12:09:47
FLAVIA CRISTINA SANTOS MONCAO	AL00789655	GXJ3948	7455-0	30/11/2019	19:47:19
FLAVIA LEE CARDOSO DIAS	AH00684732	HMD4174	5541-2	06/12/2019	13:20:00
FLAVIA MARIA W. RODRIGUES	AL00791859	QUP2326	7455-0	13/12/2019	18:06:37
FLAVIA VIANA DE OLIVEIRA	AL00791531	OPR3369	7455-0	12/12/2019	21:49:47
FLAVIA VILEFORT DA COSTA DINIZ	AB01205175	PVK1699	5541-7	27/11/2019	15:00:00
FLAVIO CORREA SANTOS	AL00791185	QNY5865	7455-0	04/12/2019	09:06:23
FLAVIO JUNIO DE CARVALHO	AL00792189	GRR6924	6050-3	14/12/2019	21:34:09
FLAVIO NOGUEIRA DE OLIVEIRA	AL00790189	QKQ2828	7463-0	03/12/2019	12:26:02
FLODOARDO JOSE DE OLIVEIRA	AM00748662	EEI5374	5550-0	08/12/2019	09:06:00
FLOWVAL COM REPR.E SERV.LTDA	AL00791334	PVO5709	7455-0	12/12/2019	09:49:09
FORMAS UNIAO E CONCRETO LTDA	AL00791342	PZL6640	7455-0	12/12/2019	10:02:07
FORROVEL MADEIRAS LTDA	AL00791743	AWT6209	6050-3	13/12/2019	12:33:05
FRANCA TRANSPORTES DE CARGAS LTDA ME	AL00792167	JLT9545	6050-3	14/12/2019	17:40:46

"Este documento está **assinado digitalmente** nos termos da Lei Federal 11.419/2006, Medida Provisória 2.200-2/2001, Decreto 1.455/2010 e Portaria XXX. A assinatura digital cumpre a função de associar uma pessoa ou entidade a uma chave pública. Os métodos criptográficos adotados pela Prefeitura de Contagem impedem que a assinatura eletrônica seja falsificada, ou que os dados do documento sejam adulterados, tornando-os invioláveis.
Portanto, encontram-se garantidas, pela assinatura digital, a autenticidade e a inviolabilidade de todos os dados do presente DIÁRIO OFICIAL DE CONTAGEM - MG (doc)." Para outras informações www.contagem.mg.gov.br.

FRANCIMAYRE DA SILVA RIBEIRO	AL00791956	OWH8598	7455-0	13/12/2019	16:57:21
FRANCINALDO PEREIRA DA LUZ	AL00789646	DJD4694	7455-0	30/11/2019	19:22:27
FRANCISCA TEODORA DOS S CORREA	AL00789679	HES5335	6050-3	30/11/2019	21:32:12
FRANCISCO ANTONIO F DA SILVA	AL00789841	HID2156	7455-0	02/12/2019	06:08:27
FRANCISCO ASSIS CARNEIRO JUNIOR	AM00904003	HCC4252	6050-1	29/11/2019	09:09:00
FRANCISCO DANTAS FILHO	AL00790045	JKB8141	7455-0	03/12/2019	04:53:24
FRANCISCO DE ASSIS CARVALHO	AL00791854	OWR4691	7455-0	13/12/2019	17:25:13
FRANCISCO DE ASSIS THOMAZ	AL00790354	QKO3659	7455-0	03/12/2019	20:49:23
FRANCISCO DE ASSIS THOMAZ	AL00790360	QKO3659	7455-0	03/12/2019	20:54:51
FRANGO LAGOA LTDA ME	AL00791042	PVI4029	7463-0	03/12/2019	05:22:21
FREDE CANGUSSU DE FRANCA	AH00683938	PYA6641	7587-0	04/12/2019	07:57:00
FREDERICK LANCASTER DE FREITAS S	AL00791054	QOC3358	7455-0	03/12/2019	07:43:42
FREDERICO SAVOI DINIZ	AL00791287	GLP6581	7455-0	12/12/2019	06:34:00
FREDERICO TEMOTEO DO CARMO	AH00685910	HFB5922	5541-3	06/12/2019	21:25:00
FRIGORIFICO HONDELLE LTDA - ME	AL00791927	OPT1801	7455-0	13/12/2019	05:47:37
FRIGORIFICO XAVIER LTDA	AL00789993	HKY3490	7455-0	02/12/2019	18:46:49
FROTA CAR EIRELI	AL00789883	QPW2463	7455-0	02/12/2019	11:02:32
FRUTICOLA POUSO ALEGRE EIRELI	AL00790865	LRC8376	7455-0	02/12/2019	09:51:51
FUNCIONAR LOC.E SERV. EIRELI EPP	AL00791338	PZE1851	7455-0	12/12/2019	09:54:01
Fernando Da Silva Vieira Campos	AL00792133	MRU5999	7455-0	14/12/2019	15:21:37
G.L.B LOURENCO - ME	AH00684831	GXC0244	5541-2	06/12/2019	11:31:00
GABRIEL BARBOSA FERNANDES NUNES	AL00789664	HDV1952	7455-0	30/11/2019	20:33:53
GABRIEL DA SILVA LOPES	AL00789843	HGL5890	7455-0	02/12/2019	06:15:39
GABRIEL DAVID SAER	AL00791251	ENV1713	7455-0	12/12/2019	03:04:09
GABRIEL HENRIQUE D.DE ALEMEIDA	AL00791979	OPF8401	7455-0	14/12/2019	00:56:46
GABRIEL HENRIQUE N DOS SANTOS	AL00789904	PXV9267	7455-0	02/12/2019	12:17:30
GABRIEL LOPES DE FARIA FILHO	AL00791640	GWB1553	7455-0	13/12/2019	08:09:43
GABRIEL LOPES ZARISTA	AH00684670	HNZ3187	5460-0	04/12/2019	12:58:00
GABRIEL MARTINS RODRIGUES	AL00789558	HHF1719	5673-2	30/11/2019	05:23:12
GABRIEL PINTO FERREIRA	AL00791901	MYB8H71	7455-0	13/12/2019	22:22:23
GABRIEL S B M CAMPOS	AL00791698	QOC7075	7455-0	13/12/2019	10:57:08
GABRIEL THADEU DE PAULA MORAIS	AL00789787	HBJ2736	7455-0	01/12/2019	14:02:14
GABRIEL VINICIUS DE C. BRANDAO	AH00684135	HIQ3061	5568-0	07/12/2019	11:08:00
GABRIELA COTOSCK	AL00791196	OPW4832	7455-0	04/12/2019	13:00:19
GABRIELA DE FARIA MELO	AL00789851	HNG7145	7455-0	02/12/2019	08:08:43
GABRIELA LELES COSTA	AL00791733	PZZ2690	7455-0	13/12/2019	12:12:08
GABRIELA ROSA RIBEIRO	AL00789728	GYM9674	7455-0	30/11/2019	00:59:32
GABRIELLA SIEIRO DOS REIS	AL00791367	QNY6462	7463-0	12/12/2019	11:09:12
GABRIELLE GUIMARAES ARAUJO	AH00684672	OQX3636	5550-0	04/12/2019	13:25:00
GAF TRANSPORTE DE CARGAS LTDA	AL00790905	NFE4516	7455-0	02/12/2019	12:00:28
GDSILVA-EPP	AL00791447	PZE9798	7455-0	12/12/2019	14:30:48
GEAN MARISSON MELQUIADES SANTANA	AH00684833	ORA7098	5541-2	06/12/2019	13:14:00
GELCI LAURO ZUCHETTO	AL00789717	IJK8390	7455-0	30/11/2019	23:10:53
GELSON FREIRE MARTINS	AL00791993	HGL7404	7455-0	14/12/2019	03:52:31
GENALLE SOARES ROBERTO BIRAL	AL00790063	PYF3782	7455-0	03/12/2019	05:55:13
GENERAL MOTORS DO BRASIL LTDA	AL00789653	ENU4838	7455-0	30/11/2019	19:45:16
GENEROSA MARIA VENANCIO	AB01204945	OLP8834	5550-0	12/12/2019	08:00:00

"Este documento está **assinado digitalmente** nos termos da Lei Federal 11.419/2006, Medida Provisória 2.200-2/2001, Decreto 1.455/2010 e Portaria XXX. A assinatura digital cumpre a função de associar uma pessoa ou entidade a uma chave pública. Os métodos criptográficos adotados pela Prefeitura de Contagem impedem que a assinatura eletrônica seja falsificada, ou que os dados do documento sejam adulterados, tornando-os invioláveis.
Portanto, encontram-se garantidas, pela assinatura digital, a autenticidade e a inviolabilidade de todos os dados do presente DIÁRIO OFICIAL DE CONTAGEM - MG (doc)." Para outras informações www.contagem.mg.gov.br.

GENILTON AMANCIO TAVARES	AL00789477	OGC7761	7455-0	25/11/2019	18:46:14
GENIVALDO SENA RODRIGUES	AL00789821	GWO9231	7455-0	02/12/2019	02:09:50
GEOVANE EDUARDO DE J HIPOLITO	AL00789699	OPG8251	7455-0	30/11/2019	22:38:42
GERALDA ANGELICA PEGO	AL00789656	PUX6958	7455-0	30/11/2019	20:01:45
GERALDA APARECIDA F. SANTOS	AL00791550	OWL0148	7455-0	12/12/2019	23:37:25
GERALDA DO CARMO MOREIRA	AH00685340	GYO9139	7633-1	07/12/2019	12:31:00
GERALDA JANETE DE RESENDE BORGES	AL00791141	QOW3890	7455-0	03/12/2019	16:44:57
GERALDA PEREIRA SILVA DE SOUZA	AB01207190	OPN4537	5185-1	30/11/2019	08:38:00
GERALDA RIBEIRO SILVA DE FREITAS	AH00685512	GOW4812	5550-0	06/12/2019	11:35:00
GERALDA RODRIGUES DA S PACHECO	AL00789932	HFN2730	7455-0	02/12/2019	13:43:51
GERALDA RODRIGUES DA S PACHECO	AL00792093	HFN2730	7455-0	14/12/2019	12:13:46
GERALDINA SOARES	AL00791245	DIX8556	7455-0	12/12/2019	01:47:13
GERALDO ANDRE DE JESUS FILHO	AL00789598	HMR9185	7455-0	30/11/2019	11:58:31
GERALDO BRUCI VIEIRA	AH00684687	KFZ8574	5509-0	05/12/2019	10:42:00
GERALDO CESAR FARIA MOTA	AL00791385	PUE1942	7455-0	12/12/2019	11:51:32
GERALDO DE JESUS FRANCA MELO	AL00790114	NLQ4371	5673-2	03/12/2019	10:10:25
GERALDO DE JESUS VASCONCELOS	AL00791696	DAT5419	7455-0	13/12/2019	10:52:23
GERALDO DOMINGOS DA SILVA	AL00789618	HLQ5755	7455-0	30/11/2019	15:23:23
GERALDO FERNANDES LEMOS	AL00789583	HFR9315	7455-0	30/11/2019	09:14:58
GERALDO GONCALVES DA ROCHA	AL00791666	PXB9071	7455-0	13/12/2019	09:23:15
GERALDO HERMENEGILDO DOS REIS	AL00791532	GYI7647	7455-0	12/12/2019	21:50:10
GERALDO JESUS DINIZ	AH00684584	NYC9668	5452-1	06/12/2019	09:39:00
GERALDO MACHADO PENIDO	AH00684825	HGO7300	5452-5	05/12/2019	15:22:00
GERALDO MACHADO PEREIRA	AL00792147	GLC6189	7455-0	14/12/2019	16:17:16
GERALDO MAGELA COSTA FERREIRA	AL00791562	HEL6117	7455-0	13/12/2019	00:04:13
GERALDO MAGELA DE MATOS	AH00683478	HIC5836	7633-1	05/12/2019	16:41:00
GERALDO MAGELA SALGADO	AB01205009	HJU4507	5541-7	30/11/2019	12:00:00
GERALDO MELO SILVA JUNIOR	AM00733888	QNA4564	5665-0	07/12/2019	18:00:00
GERALDO ROBERTO COUTO	AL00790990	EGM7132	7463-0	02/12/2019	02:20:19
GERALDO ROGERIO GUIMARAES	AL00791474	OPT2476	7455-0	12/12/2019	15:57:34
GERAMIX CONCRETO CONTAGEM LTDA	AM00837296	HNB3406	5525-0	06/12/2019	17:37:00
GERSON LOBO BATISTA	AL00791828	HMT9151	7455-0	13/12/2019	15:51:32
GERSSY FERREIRA ANDRADE	AL00791309	HMJ8372	7455-0	12/12/2019	08:28:02
GERSSY FERREIRA ANDRADE	AL00792014	HMJ8372	7463-0	14/12/2019	05:57:27
GESO COELHO RODRIGUES	AL00792005	EUN5724	7455-0	14/12/2019	05:16:11
GETULIO SILVA	AH00684253	LBW6777	5568-0	29/11/2019	15:18:00
GEYSLA EDUARDA DE ALMEIDA SANTOS	AL00789809	HHQ8824	7455-0	01/12/2019	17:29:25
GEZELLY APARECIDA TEIXEIRA	AM00733751	OPT0334	5541-1	28/11/2019	19:29:00
GILBERTO DA SILVA CHAVES	AL00789760	PYB2574	7455-0	01/12/2019	09:26:46
GILBERTO PENAFORT SOARES	AL00792022	GYL4912	7455-0	14/12/2019	06:44:33
GILBERTO RAMOS DE FARIAS	AL00790042	HFR9689	7455-0	03/12/2019	04:42:30
GILMAR ANSELMO BORGES	AL00790861	NYC4176	7455-0	02/12/2019	09:42:03
GILMAR DE ALMEIDA	AL00790871	PZR8892	7455-0	02/12/2019	10:06:39
GILMAR DOMINGOS DE ARAUJO	AL00791779	GWS4982	7455-0	13/12/2019	13:56:13
GILMAR DOMINGOS DE ARAUJO	AL00791780	GWS4982	7463-0	13/12/2019	13:58:01
GILMAR EVANGELISTA DE OLIVEIRA	AH00684688	GSH8985	5452-1	05/12/2019	08:51:00
GILMAR PEREIRA CORREIA	AL00791109	DNI3330	7455-0	03/12/2019	13:22:10

"Este documento está **assinado digitalmente** nos termos da Lei Federal 11.419/2006, Medida Provisória 2.200-2/2001, Decreto 1.455/2010 e Portaria XXX. A assinatura digital cumpre a função de associar uma pessoa ou entidade a uma chave pública. Os métodos criptográficos adotados pela Prefeitura de Contagem impedem que a assinatura eletrônica seja falsificada, ou que os dados do documento sejam adulterados, tornando-os invioláveis.
Portanto, encontram-se garantidas, pela assinatura digital, a autenticidade e a inviolabilidade de todos os dados do presente DIÁRIO OFICIAL DE CONTAGEM - MG (doc)." Para outras informações www.contagem.mg.gov.br.

GILMAR QUEIROZ SILVA	AL00789784	PYC8193	7455-0	01/12/2019	13:27:23
GILMAR SILVA DIAS	AL00789833	QOH6481	7455-0	02/12/2019	05:38:58
GILSON APARECIDO B DE SOUZA	AL00791301	KEY7954	7455-0	12/12/2019	07:42:37
GILSON DE OLIVEIRA SANTOS	AL00790068	HIR3833	7455-0	03/12/2019	06:17:04
GILSON GOMES DE ALMEIDA	AL00790407	QQY6060	7455-0	02/12/2019	06:28:52
GILSON NUNES BRANDAO	AM00837317	LCV5742	5665-0	10/12/2019	15:00:00
GILSON PEREIRA DE FREITAS	AL00789944	QNK6786	7455-0	02/12/2019	14:49:14
GILSON VIEIRA DA SILVA ME	AL00789686	GZE0567	7455-0	30/11/2019	21:53:34
GILVAN TAVARES DOS SANTOS	AL00791583	FSH1478	7455-0	13/12/2019	02:57:14
GIMENE DOS SANTOS GALVAO	AL00789878	QPJ4248	7455-0	02/12/2019	10:28:33
GINEVALDO PEREIRA SANTOS	AL00790122	EME7309	7455-0	03/12/2019	10:24:23
GIORGE GERALDO DA SILVA	AL00791374	GNH9449	7455-0	12/12/2019	11:33:35
GIORGIO LEONARDO M GOMES	AL00791816	OYA1020	7455-0	13/12/2019	15:16:40
GIOVANE DANIEL DA SILVA	AL00791745	QNZ2523	7455-0	13/12/2019	12:40:20
GIOVANE PARREIRAS FAUSTO	AM00733728	HHR2852	6530-0	28/11/2019	15:36:00
GIOVANNI ALVES DA SILVA	AH00684823	HKY2307	5550-0	05/12/2019	13:15:00
GIRLIANE APARECIDA LIBERIA	AL00790181	HDK3815	7463-0	03/12/2019	12:05:38
GISELE TEMPONI REGIS	AL00791699	HEM2097	7455-0	13/12/2019	10:57:44
GISELE TEMPONI REGIS	AL00791701	HEM2097	7455-0	13/12/2019	11:02:46
GISLENE DRUMOND TOLENTINO	AM00837331	MHH1522	5452-2	09/12/2019	15:44:00
GISLENIO JOSE JAMAR	AL00789661	HIO1135	7455-0	30/11/2019	20:24:26
GIULIANNO NASSER LEAL GAZZINELLI	AL00789941	PYR6897	7455-0	02/12/2019	14:34:56
GLACIENE MAGALHAES SILVA	AL00791843	GXO7666	7455-0	13/12/2019	16:34:22
GLAUCE CRISTINA DE JESUS	AH00685121	PVW6839	5550-0	06/12/2019	08:44:00
GLAYDSON GOVEIA PAIXAO	AM00837634	HIL7025	5738-0	05/12/2019	17:20:00
GLEICE MARIA DE OLIVEIRA	AL00791808	OLT4679	7471-0	13/12/2019	14:55:54
GLEICIMAR DE ABREU	AL00791890	PWS0023	7455-0	13/12/2019	22:08:28
GLEIDSON GOMES PEREIRA	AL00792015	HOG0721	7455-0	14/12/2019	06:00:48
GLEIDSON RAMOS DA SILVA	AL00789926	OPV2869	7455-0	02/12/2019	13:15:02
GLEISON JOSE DA SILVA	AL00789726	NXB2596	7455-0	30/11/2019	23:21:57
GLEISON SILAS DE SOUZA	AM00730479	HFP7581	5550-0	05/12/2019	10:18:00
GLEISSON FERREIRA SOARES	AL00790400	HNZ9219	7455-0	02/12/2019	05:35:38
GLORIA ALVES SILVA DUVAL	AH00684264	OLP3626	5568-0	29/11/2019	15:13:00
GLORIA TRANSPORTES LTDA - ME	AL00791824	PUQ5819	7455-0	13/12/2019	15:43:38
GMW ENGENHARIA LTDA	AL00791746	OPO8126	7455-0	13/12/2019	12:41:24
GOLDEN PACK EMBALAGENS EIRELI	AL00789626	QQL7432	6050-3	30/11/2019	17:10:31
GPM VEICULOS LTDA	AL00789677	PZX5445	7455-0	30/11/2019	21:26:16
GPM VEICULOS LTDA	AL00791575	PZQ2862	7455-0	13/12/2019	01:22:31
GRANJA BRASILIA AGROID AV LTDA	AL00791655	GXM5526	6050-3	13/12/2019	08:49:04
GRAZIELA CARLA MACHADO	AL00789738	HOI1914	7455-0	01/12/2019	04:29:30
GRAZIELE SILVA OLIVEIRA	AH00685132	HMJ7045	5568-0	08/12/2019	12:50:00
GRIFF CALCADOS E ACESSORIOS LTDA	AL00790409	EMX7784	7455-0	02/12/2019	06:43:24
GUATEMIR PEREIRA GIFFONI	AH00684137	QQU1744	5487-0	07/12/2019	10:52:00
GUIDO STUMPF	AL00789585	IHB0473	6050-3	30/11/2019	10:01:51
GUILHERME VICTOR DE ANDRADE	AH00685309	PVK1353	5819-6	04/12/2019	08:18:00
GUILHERME AUGUSTO M DE BARROS	AL00792201	HLB3011	7455-0	14/12/2019	23:33:06
GUILHERME CARVALHO TEIXEIRA	AL00789854	HKJ7287	7455-0	02/12/2019	08:14:45

"Este documento está **assinado digitalmente** nos termos da Lei Federal 11.419/2006, Medida Provisória 2.200-2/2001, Decreto 1.455/2010 e Portaria XXX. A assinatura digital cumpre a função de associar uma pessoa ou entidade a uma chave pública. Os métodos criptográficos adotados pela Prefeitura de Contagem impedem que a assinatura eletrônica seja falsificada, ou que os dados do documento sejam adulterados, tornando-os invioláveis.
Portanto, encontram-se garantidas, pela assinatura digital, a autenticidade e a inviolabilidade de todos os dados do presente DIÁRIO OFICIAL DE CONTAGEM - MG (doc)." Para outras informações www.contagem.mg.gov.br.

GUILHERME CONTRUCCI	AL00790242	HLN2979	7463-0	03/12/2019	14:24:50
GUILHERME DE OLIVEIRA DA SILVA	AL00789720	QQV4573	7455-0	30/11/2019	23:31:30
GUILHERME FERNANDES COSTA	AH00682875	QOP4876	6068-1	02/12/2019	15:02:00
GUILHERME FERNANDO ELEUTERIO	AL00791471	HNK6447	7455-0	12/12/2019	15:48:52
GUILHERME FERREIRA MARCAL	AL00791112	OMD0945	7455-0	03/12/2019	13:33:55
GUILHERME GUIMARAES SANTOS	AL00791989	GSB9600	7455-0	14/12/2019	02:56:59
GUILHERME HENRIQUE D COELHO	AM00733738	OWH5093	5541-1	04/12/2019	13:11:00
GUILHERME HENRIQUE G. BRITO	AL00791961	PUL6050	7455-0	13/12/2019	18:30:14
GUILHERME OLIVEIRA F DE LIMA	AL00791052	OGW2759	7455-0	03/12/2019	07:37:10
GUINVER COM E SERV LTDA	AL00790076	HGP6947	6050-3	03/12/2019	07:51:03
GUIOMERCINO RODRIGUES CORREA	AL00791669	FMR5729	7455-0	13/12/2019	09:26:41
GULHERME RODRIGUES DRUMOND ALKIMIM	AL00789629	HDE6831	7455-0	30/11/2019	17:38:39
GUSTAVO ANDRE DA SILVA VIEIRA EIRELI	AL00790401	QJZ7877	7455-0	02/12/2019	05:38:39
GUSTAVO BARROS MAYRINK	AL00790133	QNT1271	7455-0	03/12/2019	10:39:06
GUSTAVO CESAR SIQUEIRA	AL00791193	HID5606	7455-0	04/12/2019	11:51:44
GUSTAVO DA SILVA CASSIMIRO	AL00791375	OPT3987	7455-0	12/12/2019	11:34:45
GUSTAVO GONCALVES TAMIETTI	AL00791164	HNJ1971	7455-0	03/12/2019	22:24:11
GUSTAVO HENRIQUE GONCALVES LOPES	AL00789523	HBV1700	7455-0	30/11/2019	01:26:54
GUSTAVO LARA DAMASCENO REZENDE	AB01205133	PZQ2862	7633-1	01/12/2019	07:35:00
GUSTAVO PINTO DE MORAES KIFFER	AL00792110	QPE4965	7455-0	14/12/2019	13:49:18
GUSTAVO RODRIGUES E SILVA	AL00791681	PVM5417	5673-2	13/12/2019	10:13:09
GUSTAVO RODRIGUES FRANCA	AL00791588	BMW2366	7455-0	13/12/2019	03:36:03
GUTEMAR MANOEL DE ALMEIDA	AL00789640	HDB8436	7455-0	30/11/2019	18:53:23
GW COMERCIO DE B E EQUIPAMENTOS	AL00791206	HFZ0774	7455-0	04/12/2019	15:41:10
Geovane Nunes De Rezende	AL00791546	OXC4513	7463-0	12/12/2019	23:21:42
Geraldo Moreira De Souza	AL00790996	KVS6270	7455-0	02/12/2019	03:57:17
Gilmar Rodrigues Dos Santos	AL00791288	GVM2441	7455-0	12/12/2019	06:35:04
H & E TRANSPORTES LTDA	AL00789963	PUE0467	7455-0	02/12/2019	16:03:48
H3 REINT.E ASSESSORIA EIRELI-EPP	AL00791799	HNT5587	7455-0	13/12/2019	14:35:31
HAA MANUTENCAO PREDIAIS LTDA	AH00677686	NXZ2546	5541-1	04/12/2019	17:54:00
HABIT LTDA	AL00790221	HIM9458	7455-0	03/12/2019	13:45:36
HAIS TRANSPORTES EIRELI	AL00789545	OQH5520	7455-0	30/11/2019	03:58:17
HARLEY FELIX CAETANO	AH00685128	OLS5498	5452-1	08/12/2019	12:52:00
HAVANA APARECIDA VIEIRA	AL00791003	OLV2705	7455-0	02/12/2019	11:56:27
HD TRANSPORTES LTDA ME	AM00837632	GQZ9872	5738-0	05/12/2019	17:19:00
HEBERT DA SILVA MOREIRA	AL00791781	HJB3922	7455-0	13/12/2019	14:01:38
HELBERT APRIGIO DOS S. FERREIRA	AL00790380	PXM7131	7455-0	03/12/2019	22:35:52
HELCIO DONIZETE TAVARES	AL00791355	OXJ5115	7455-0	12/12/2019	10:45:48
HELDER LUIS DE ALMEIDA SOARES	AL00790893	HFS2607	7455-0	02/12/2019	11:09:21
HELENA PEREIRA DA SILVA	AL00790900	PWK0187	7455-0	02/12/2019	11:42:52
HELENITA SOARES DA SILVA	AL00790876	BSQ4304	7455-0	02/12/2019	10:19:31
HELENY ALVES GREGORIO DA ROCHA	AH00684923	HCL1559	5550-0	07/12/2019	15:34:00
HELIA ALVES AMARAL	AL00789694	QUC9788	7455-0	30/11/2019	22:28:10
HELIA RESENDE DE OLIV GONCALVES	AL00791792	EUL1052	7455-0	13/12/2019	14:25:23
HELIANE MAGALHAES WINTER CASTRO	AL00789966	KRI4743	7455-0	02/12/2019	16:22:49
HELIO ALVES DA SILVA	AL00791345	QQT9678	7463-0	12/12/2019	10:15:47
HELIO CARLOS DA CUNHA	AL00790027	QOU5539	7455-0	03/12/2019	01:08:20

"Este documento está **assinado digitalmente** nos termos da Lei Federal 11.419/2006, Medida Provisória 2.200-2/2001, Decreto 1.455/2010 e Portaria XXX. A assinatura digital cumpre a função de associar uma pessoa ou entidade a uma chave pública. Os métodos criptográficos adotados pela Prefeitura de Contagem impedem que a assinatura eletrônica seja falsificada, ou que os dados do documento sejam adulterados, tornando-os invioláveis.
Portanto, encontram-se garantidas, pela assinatura digital, a autenticidade e a inviolabilidade de todos os dados do presente DIÁRIO OFICIAL DE CONTAGEM - MG (doc)." Para outras informações www.contagem.mg.gov.br.

HELIO LOPES DOS SANTOS	AL00791597	EEK5407	7455-0	13/12/2019	04:38:21
HELIO MANOEL VIEIRA	AL00791406	FSU8638	7455-0	12/12/2019	13:08:17
HELIO SILVA	AL00790932	HNB2101	7463-0	02/12/2019	14:12:02
HELLEN DUTRA DE OLIVEIRA	AL00790173	HOD9124	7455-0	03/12/2019	11:48:10
HELOISA BARBOSA	AM01010195	PZR1342	5541-3	12/12/2019	10:34:00
HELOISA HELENA DE A BRANDAO	AL00790021	GVU6408	7455-0	02/12/2019	23:15:39
HELOISA HELENA RIGUEIRA VIANA	AL00789753	FSY6401	7455-0	01/12/2019	08:01:38
HELOISA MARIA ALVES LEITE	AL00789672	HKR9780	7463-0	30/11/2019	21:10:48
HELVECIO APARECIDO PEREIRA	AL00789564	QQV6442	7455-0	30/11/2019	06:07:30
HEMERSON MORAIS LIMA	AL00792184	PUM0014	7455-0	14/12/2019	20:08:52
HENDERSON ERNANI HONORIO TRINDAD	AL00790204	OMD2819	7455-0	03/12/2019	13:11:45
HENRIQUE GUSTAVO CARDOSO	AL00790074	PXJ1326	7455-0	03/12/2019	07:44:51
HERBERT GONCALVES RIBEIRO	AB01207186	HSY0503	5541-3	30/11/2019	07:28:00
HERMANE DA COSTA	AL00790214	HHK2576	7455-0	03/12/2019	13:27:54
HERMELINO DOMINGOS CORREIA	AM00748660	PXX2818	5550-0	08/12/2019	09:06:00
HERNAN ALBERTO DIAZ RESTREPO	AH00686418	GTO1663	6068-1	05/12/2019	13:40:00
HERNANE GONCALVES CAMPOS - COD 0	AL00790914	PWI7742	7455-0	02/12/2019	13:04:54
HI TRANSPORTES LTDA	AL00791318	PUO9157	7455-0	12/12/2019	09:06:56
HIGOSANER DE ARAUJO ME	AH00684726	MTU2736	6041-2	04/12/2019	10:15:00
HILDEU EUSTAQUIO DOS SANTOS	AH00670719	GPW8536	6041-2	04/12/2019	10:22:00
HLL CONSUL.AUDI.ADUANEIRA LTDA	AL00789961	QUY0166	7455-0	02/12/2019	15:53:34
HM TRANSPORTES LTDA EPP	AH00677685	FBB5994	5568-0	04/12/2019	17:47:00
HORACIO VIEIRA DA SILVA FILHO	AL00790142	HMP5439	7455-0	03/12/2019	11:00:27
HORIZONTES EM CONSTRUCAO EIRELI	AL00791497	HBU0468	7455-0	12/12/2019	18:04:34
HORTHOPOLIS RODRIGUES NETTO	AL00791648	PWG9312	7455-0	13/12/2019	08:29:49
HOSPITAL BOAS NOVAS LTDA -EPP	AL00789704	PWY5094	7455-0	30/11/2019	22:44:42
HU-TRANSPORTE RODOVIARIO LTDA	AL00790899	QJF3519	7455-0	02/12/2019	11:37:36
HUDSON DA COSTA FONTES	AM00733787	HHP0349	5568-0	27/11/2019	21:44:00
HUDSON LEONARDO DA SILVA MUNIZ	AL00791882	GVW0306	7455-0	13/12/2019	21:54:26
HUGO EDUARDO RAMOS CRUZ	AL00792066	HOK6502	7455-0	14/12/2019	10:29:47
HUGO HONORIO PRADO	AL00792101	HIF8524	7455-0	14/12/2019	13:01:20
HUGO LEONARDO DOS SANTOS	AL00789732	ORC4247	7455-0	01/12/2019	01:45:37
HUGO LEONARDO R. DA SILVA	AB01204947	PWF4519	7633-1	12/12/2019	07:07:00
HUGO LEONARDO RIBEIRO	AL00792123	GXO1956	6050-3	14/12/2019	14:55:31
HUGO LUIS RAMOS DA COSTA	AL00790325	HCL7562	7455-0	03/12/2019	17:45:21
HUGO ZANINI GAUDERETO EPP	AH00684261	PVQ3171	5568-0	29/11/2019	15:14:00
IAGO DE BESSA FREITAS	AL00791880	HSS2085	7463-0	13/12/2019	21:44:31
IARA REGINA SOARES	AL00790406	GRV0290	7455-0	02/12/2019	06:20:00
ICS PARAKLETOS E AMBIENTAL EIREL	AL00791046	QWT9896	7455-0	03/12/2019	06:01:03
IDEE FRANCISCA DE SOUZA	AL00791731	PWY0921	7455-0	13/12/2019	12:10:20
IDERALDO DE SOUZA VIANA	AL00789912	PXN9415	7455-0	02/12/2019	12:43:45
IGJ B NACIONAL FONTE GRANDE	AL00791165	QOI9836	7455-0	03/12/2019	22:32:40
IGJ B NACIONAL FONTE GRANDE	AL00791910	QOI9836	7455-0	13/12/2019	22:50:12
IGOR AUGUSTO DE ALMEIDA V.REAL	AL00790035	PXA7852	7455-0	03/12/2019	03:20:42
IGOR DOMINICK MICHALIK	AL00790976	OXE9703	7455-0	02/12/2019	17:15:19
IGOR MATEUS MARQUES DE OLIVEIRA	AM00732520	HKJ5871	5509-0	30/11/2019	11:26:00
IGOR MORAIS CUSTODIO	AL00792002	GYQ5973	7455-0	14/12/2019	05:05:36

"Este documento está **assinado digitalmente** nos termos da Lei Federal 11.419/2006, Medida Provisória 2.200-2/2001, Decreto 1.455/2010 e Portaria XXX. A assinatura digital cumpre a função de associar uma pessoa ou entidade a uma chave pública. Os métodos criptográficos adotados pela Prefeitura de Contagem impedem que a assinatura eletrônica seja falsificada, ou que os dados do documento sejam adulterados, tornando-os invioláveis.
Portanto, encontram-se garantidas, pela assinatura digital, a autenticidade e a inviolabilidade de todos os dados do presente DIÁRIO OFICIAL DE CONTAGEM - MG (doc)." Para outras informações www.contagem.mg.gov.br.

IGOR RAFAEL FERRAZ DE O HALFELD	AL00789635	HAD9207	7455-0	30/11/2019	18:42:01
IGREJA DO EVANGELHO QUADRANGULAR	AL00789896	PXN1499	7455-0	02/12/2019	11:51:20
ILCE AGUIAR DE ANDRADE	AL00790055	GOW5809	7455-0	03/12/2019	05:35:42
ILDECY EVANGELISTA DOS SANTOS	AL00789870	FNJ1791	7455-0	02/12/2019	09:29:17
ILDEFONSO PEIXOTO NETO	AH00683473	GNR3600	5738-0	05/12/2019	16:27:00
ILDETE IONA RODRIGUES	AL00791975	MNO7664	7455-0	14/12/2019	00:22:29
IMACULADA SALOME DIAS	AL00789910	OXD2719	7455-0	02/12/2019	12:29:04
IMPELLIZIERI M SERV ADMINIST LTD	AH00685405	NYG9998	7587-0	06/12/2019	07:55:00
IMPERIAL COMERCIO DE INFORMATICA LT	AL00792115	EEK2959	7455-0	14/12/2019	14:21:56
IMPERIAL TRANSPORTES E EQUIPAMENTOS RODO	AL00790886	FFB2942	7463-0	02/12/2019	10:44:03
INDIANARA PINHEIRO GODOI	AH00685124	PWR0444	7633-1	07/12/2019	08:24:00
INDUGAIA LTDA	AM00837285	HMV4072	5452-2	06/12/2019	08:39:00
INDUSTRIA MEC IRMAOS CORGOZINHO	AL00791057	HIT8566	7455-0	03/12/2019	08:11:18
INDUSTRIA MECANICA PRECISA LTDA	AH00684594	HFY6262	5452-1	06/12/2019	14:22:00
INGRID BARCELOS MOREIRA	AL00789674	HEM5423	7455-0	30/11/2019	21:21:31
INJETALL INJETADOS PLASTICOS LTD	AL00790975	QUS1733	7455-0	02/12/2019	17:14:47
INOV LOCACAO E EVENTOS LTDA	AL00791089	GVQ8939	7455-0	03/12/2019	11:34:17
INSTIT FED E C T DO SUL M GERAIS	AL00790964	PWZ0448	7463-0	02/12/2019	16:09:54
INTERAMERICA SERVICOS LOCACAO DE	AL00790267	QOQ1900	7455-0	03/12/2019	15:15:22
IOLANDA CELIA DINIZ FIGUEIREDO	AL00791973	HML6310	7455-0	14/12/2019	00:14:38
IOLANDA NEVES VIEIRA ROCHA	AH00685248	HFR8776	5568-0	05/12/2019	19:31:00
IONE BAETA MENDANHA	AL00791219	BLH3791	7455-0	04/12/2019	23:50:08
IONE DA CONCEICAO A CHIAPPETTI	AH00686130	HLN2808	5185-1	06/12/2019	15:06:00
IRACY LUCAS MARTINS	AL00789752	HID2290	6050-3	01/12/2019	07:56:57
IRACY ROBERTO MASCIEIRA	AL00789771	HPK6469	7463-0	01/12/2019	11:50:14
IRENIRCE ALVES M. DE FREITAS	AL00790208	HEI8246	7455-0	03/12/2019	13:14:54
IRIELENA DE OLIVEIRA	AL00790943	HLV3350	7455-0	02/12/2019	14:47:48
IRIS SILVA	AL00791633	KKW9231	7455-0	13/12/2019	07:01:03
ISABEL CRISTINA DIAS DE FARIA	AL00791290	HIX9914	7455-0	12/12/2019	06:52:08
ISABEL DE FREITAS RODRIGUES	AH00683483	JXR8588	5991-0	06/12/2019	13:58:00
ISABELA CRISTINE MACHADO CARDOSO	AH00684742	PWJ6695	5541-3	07/12/2019	10:56:00
ISABELLA CAMPOS DE LIMA	AL00791908	OWP9903	7455-0	13/12/2019	22:37:39
ISAIAS CERQUEIRA DOS SANTOS	AM00733866	ODZ0472	5487-0	13/12/2019	15:06:00
ISAIAS DECIO DA SILVA	AL00792076	HDD2943	7455-0	14/12/2019	10:57:40
ISAQUE DOS SANTOS RUFINO	AH00682018	GEH0322	5665-0	30/11/2019	20:38:00
ISMAEL RODRIGO SANTOS	AH00684265	HFU5540	5568-0	29/11/2019	15:12:00
ISMAEL VIEIRA VALADARES	AL00789459	GXZ4319	7455-0	25/11/2019	07:13:08
ISMAIL RODRIGUES PEREIRA	AL00790286	QOG2284	7455-0	03/12/2019	15:48:47
ISRAEL LEMOS DA SILVA	AL00791987	NZE0143	7455-0	14/12/2019	02:39:31
ITALO ALVES DE ALMEIDA	AH00682021	QNS2382	7633-1	03/12/2019	23:05:00
ITAMAR AGOSTINHO CAMPOS JUNIOR	AL00791654	HDQ8153	7455-0	13/12/2019	08:47:38
ITAMAR ARAUJO DE CARVALHO ME	AL00789764	PXZ3872	7455-0	01/12/2019	10:27:13
ITAMAR PEREIRA MESQUITA	AL00789472	HOR8364	7455-0	25/11/2019	15:38:55
IVAN DE FARIA MORATO ME	AL00790112	PZJ7298	6050-3	03/12/2019	10:09:48
IVANETE BARBOSA TEIXEIRA ALVES	AL00790052	QUW0571	7463-0	03/12/2019	05:20:16
IVANETE BARBOSA TEIXEIRA ALVES	AL00791041	QUW0571	7455-0	03/12/2019	05:21:47
IVONETE DAS DORES DA SILVA	AL00791211	GYO4671	7455-0	04/12/2019	16:53:46

"Este documento está **assinado digitalmente** nos termos da Lei Federal 11.419/2006, Medida Provisória 2.200-2/2001, Decreto 1.455/2010 e Portaria XXX. A assinatura digital cumpre a função de associar uma pessoa ou entidade a uma chave pública. Os métodos criptográficos adotados pela Prefeitura de Contagem impedem que a assinatura eletrônica seja falsificada, ou que os dados do documento sejam adulterados, tornando-os invioláveis.
Portanto, encontram-se garantidas, pela assinatura digital, a autenticidade e a inviolabilidade de todos os dados do presente DIÁRIO OFICIAL DE CONTAGEM - MG (doc)." Para outras informações www.contagem.mg.gov.br.

IVONETE FELIX DA SILVA	AL00791943	PKB2968	7463-0	13/12/2019	11:44:19
IZABELA CRISTINA V DE SOUZA	AL00789624	HNU9098	7455-0	30/11/2019	16:54:27
IZABELLA MARTINS DE A.COSTA	AB01207187	PZM2644	7625-2	30/11/2019	07:31:00
IZAIAS DO NASCIMENTO PEREIRA	AL00791904	JSJ3808	7455-0	13/12/2019	22:29:41
IZAURO CARDOSO SOARES	AL00791774	GSV8410	7455-0	13/12/2019	13:48:49
J E J COMERCIO VAREJISTA DE GESSO LTDA	AL00790183	EGO0748	6050-3	03/12/2019	12:09:04
JABA SERVICOS EIRELI - EPP	AL00789959	QOO1940	7455-0	02/12/2019	15:52:07
JACKELINE PEREIRA SILVA	AH00684685	HFP9178	5509-0	05/12/2019	10:22:00
JACY JORGE SILVA	AM00816861	OXI7190	6041-2	30/11/2019	08:32:00
JADER MARQUES PEREIRA	AL00790036	HHP6791	7455-0	03/12/2019	03:26:45
JADIR ACACIO MORAIS	AL00791083	HER5675	7455-0	03/12/2019	11:06:23
JADLOG LOGISTICA E TAXI AEREO LTDA	AL00790081	FFW3406	7455-0	03/12/2019	08:06:46
JAIDERSON DE OLIVEIRA S.ARAUJO	AL00792185	HDY2794	7455-0	14/12/2019	20:21:50
JAILSON COSTA FURTADO	AH00684929	OLS2938	6262-0	07/12/2019	17:59:00
JAIME DAMIAO DA SILVA	AL00791951	HBZ2901	7455-0	13/12/2019	15:09:23
JAIME OROZIMBO R DOS SANTOS	AL00791324	HMP9709	7455-0	12/12/2019	09:23:12
JAIME OROZIMBO R DOS SANTOS	AL00791325	HMP9709	7463-0	12/12/2019	09:24:58
JAIR GONCALVES DA SILVA	AL00789562	HLZ0628	7455-0	30/11/2019	05:59:46
JAIR LELES PESSOA	AL00791735	JFZ3054	7463-0	13/12/2019	12:14:12
JAIRO DE OLIVEIRA REZENDE	AL00792086	OOZ0006	7455-0	14/12/2019	11:32:32
JANAINA AMORIM DE OLIVEIRA	AH00677687	QOP5480	5550-0	05/12/2019	20:12:00
JANAINA BENTO FARTO AIEXE	AL00791720	PUZ9061	7455-0	13/12/2019	11:41:29
JANAINA LEANDRA ROCHA	AL00790951	HLU8016	7455-0	02/12/2019	15:14:55
JANANAINA SILVA SANTOS	AL00791543	HGP2228	7455-0	12/12/2019	23:05:42
JANE A. GARCIA DE FIGUEIREDO	AL00789479	HMZ5848	7455-0	25/11/2019	19:38:53
JANE GONCALVES PEREIRA	AL00789991	HKC8979	7455-0	02/12/2019	18:27:23
JANECLEIA GONCALVES DOS SANTOS	AL00790196	HEE6002	7455-0	03/12/2019	12:44:21
JANEMACIO LOURENCO DA CRUZ	AL00791303	HGT9094	7463-0	12/12/2019	07:52:02
JANETE PEREIRA NUNES	AL00791072	JSR8827	7455-0	03/12/2019	10:22:58
JANIELLY TEIXEIRA SILVA	AB01207261	IAG6469	7625-2	27/11/2019	21:32:00
JANILDO PEREIRA DOS SANTOS	AL00790347	PXQ1772	7455-0	03/12/2019	20:14:00
JANIO LOURENCO DE MATOS	AL00790273	QOS1645	7455-0	03/12/2019	15:28:46
JANIR GONCALVES DA SILVA	AL00792021	PVM7778	7455-0	14/12/2019	06:44:03
JAQUELINA SILVA DE FARIA	AM00730331	MQO5048	5550-0	03/12/2019	14:41:00
JAQUELINE CONCEICAO DE SOUZA	AL00790233	PZV0704	7455-0	03/12/2019	13:57:06
JAQUELINE CRISTINA FECUNDO	AL00790884	LOL0148	7455-0	02/12/2019	10:39:56
JAQUELINE DA CRUZ SANTOS MODESTO	AL00792138	PUE6044	7455-0	14/12/2019	15:41:43
JAQUELINE DA SILVA SANTOS	AL00791181	HMZ8335	7455-0	04/12/2019	07:05:55
JARBAS CELIO GOMES OLIVEIRA	AL00791145	DRE4890	7455-0	03/12/2019	17:16:08
JARBAS DAVID	AH00680303	HIC8277	5550-0	06/12/2019	21:15:00
JARBAS TEODORO DE FREITAS	AL00789848	QNE9278	7455-0	02/12/2019	07:50:03
JARDEL JERONIMO DOS SANTOS	AH00685314	PUK3684	7633-1	04/12/2019	09:31:00
JEAN DA SILVA AMARAL	AL00791110	QWS8763	7455-0	03/12/2019	13:25:06
JEAN LUIZ MARTINS	AL00790980	NYC0297	7455-0	02/12/2019	19:55:02
JEAN MARCIO DOS SANTOS MENDES	AL00792163	OLY8423	7455-0	14/12/2019	17:25:42
JEANE PEREIRA VELOSO	AL00791883	EZH2174	7455-0	13/12/2019	21:57:12
JEFERSON VICTO PORTO DA SILVA	AH00685509	OXD4860	5509-0	06/12/2019	11:08:00

"Este documento está **assinado digitalmente** nos termos da Lei Federal 11.419/2006, Medida Provisória 2.200-2/2001, Decreto 1.455/2010 e Portaria XXX. A assinatura digital cumpre a função de associar uma pessoa ou entidade a uma chave pública. Os métodos criptográficos adotados pela Prefeitura de Contagem impedem que a assinatura eletrônica seja falsificada, ou que os dados do documento sejam adulterados, tornando-os invioláveis.
Portanto, encontram-se garantidas, pela assinatura digital, a autenticidade e a inviolabilidade de todos os dados do presente DIÁRIO OFICIAL DE CONTAGEM - MG (doc)." Para outras informações www.contagem.mg.gov.br.

JEFERSON HENRIQUE CRESCENCIO	AL00791124	OWW2535	7463-0	03/12/2019	14:20:08
JEFERSON PAULO DE JESUS	AL00791134	HKN9981	7455-0	03/12/2019	15:48:41
JEFFERSON DE ARAUJO	AH00685327	HNF1877	5215-2	04/12/2019	12:23:00
JEFFERSON FERREIRA AMARAL	AL00791127	GOC1925	7455-0	03/12/2019	15:23:35
JEFFERSON JONATHAN BOTELHO MOURA	AL00790960	QNR7767	7455-0	02/12/2019	15:41:57
JEFFERSON LUIZ DE SOUZA FERREIRA	AM00730326	GTI3815	5525-0	02/12/2019	17:19:00
JEFFERSON MONTEIRO SILVA	AL00791980	HFB9555	7455-0	14/12/2019	01:29:00
JEFFERSON NUNES DA ROCHA	AL00791765	HDC4511	7455-0	13/12/2019	13:14:44
JEFFERSON PULGARIN MARTINEZ	AL00791870	HJQ3402	7455-0	13/12/2019	21:16:21
JEFFRE PEREIRA DE OLIVEIRA	AL00791976	HGX1022	7455-0	14/12/2019	00:33:11
JEFTE NASCIMENTO DA SILVA	AM00837636	HAY6608	5738-0	05/12/2019	17:21:00
JENIPHER MARYEN MARQUES	AH00685406	ETI4548	7587-0	06/12/2019	08:15:00
JESSE BATISTA	AL00791191	OLP9034	7455-0	04/12/2019	10:49:22
JESSICA BRUNA DE FREITAS	AL00789837	HDV5106	7455-0	02/12/2019	05:47:21
JESSICA CARVALHO ANDRIONI MUNIZ	AM00748657	PWR3795	5568-0	08/12/2019	09:09:00
JESSICA SANTOS DE CASTRO	AL00791018	NXZ2778	7455-0	02/12/2019	21:59:48
JESSIMAR MARQUES DA ROCHA	AB01205198	GZO6319	5541-4	30/11/2019	10:04:00
JESUINA ARAUJO PEREIRA COSTA	AL00790395	QNK9141	7455-0	03/12/2019	12:59:11
JESUS COSTA	AL00791576	HMF5840	7455-0	13/12/2019	01:41:36
JESUS GERALDO SANTANA COUTO	AL00789706	PUR5675	7455-0	30/11/2019	22:47:40
JESUS HONORIO NUNES	AL00789602	KHM5272	7455-0	30/11/2019	12:37:23
JM ELETRONICA COM.E SERV.LTDA ME	AL00791470	ODN7753	7455-0	12/12/2019	15:48:36
JN CALCADOS A E ROUPAS LTDA ME	AH00684134	HBZ0394	5185-1	07/12/2019	11:44:00
JOANA DIAS GONCALVES	AL00791361	PWY9567	7455-0	12/12/2019	10:53:32
JOANA PINHEIROS DA S. VIEIRA	AL00791323	HKJ6234	7455-0	12/12/2019	09:22:12
JOAO ANTONIO MARCELINO	AM00837255	HCO8912	5550-0	11/12/2019	12:40:00
JOAO BATISTA HERCULANO - COD 044	AL00790963	OXE5295	7455-0	02/12/2019	16:09:20
JOAO BATISTA LOPES	AL00791223	GWV7934	7455-0	12/12/2019	00:20:15
JOAO BATISTA MAGALHAES	AL00791717	HFW2204	7455-0	13/12/2019	11:39:26
JOAO BATISTA MIRANDA	AL00791460	QOR2946	7455-0	12/12/2019	15:05:11
JOAO BATISTA ROCHA & CIA LTDA -ME	AL00790845	GRL3131	7455-0	02/12/2019	07:38:32
JOAO BOSCO MALTA	AM00730468	GWR9874	5550-0	03/12/2019	14:38:00
JOAO CARLOS MARTINS	AL00790888	OQT1316	7455-0	02/12/2019	10:52:56
JOAO DE JESUS TEIXEIRA DE ALMEIDA	AL00791402	DUM1019	7455-0	12/12/2019	12:54:26
JOAO DUTRA MIRANDA	AL00791077	HJE6021	7463-0	03/12/2019	10:40:27
JOAO EDUARDO BATISTA C. DE SOUZA	AM00730329	OVI1713	5550-0	02/12/2019	16:40:00
JOAO EPIFANIO PEREIRA	AH00682019	JGJ6165	5568-0	30/11/2019	20:43:00
JOAO ESTANISLAU DA ROCHA	AL00789594	PXE9165	7455-0	30/11/2019	10:56:03
JOAO EVANDRO DA ROCHA	AL00791857	GYH6802	7455-0	13/12/2019	17:42:29
JOAO EVANGELISTA FARIAS B JUNIOR	AB01207222	HHR3525	5185-1	04/12/2019	10:30:00
JOAO GOMES DA COSTA	AL00791197	PYB9769	7455-0	04/12/2019	13:03:42
JOAO JAIRO ROCHA	AL00791417	OPO2241	7455-0	12/12/2019	13:35:53
JOAO KLEBER PEREIRA	AL00791273	HFK1380	7455-0	12/12/2019	05:38:31
JOAO LOPES DA SILVA	AH00684664	HID5518	5550-0	04/12/2019	10:50:00
JOAO MARCIO MIRANDA DOS SANTOS	AH00684247	GWH5981	5568-0	29/11/2019	15:19:00
JOAO MENDES DA COSTA	AM00730328	MRR1776	5550-0	02/12/2019	16:42:00
JOAO PAULO RODRIGUES FRADE	AH00685110	OPJ3976	6041-2	04/12/2019	09:35:00

"Este documento está **assinado digitalmente** nos termos da Lei Federal 11.419/2006, Medida Provisória 2.200-2/2001, Decreto 1.455/2010 e Portaria XXX. A assinatura digital cumpre a função de associar uma pessoa ou entidade a uma chave pública. Os métodos criptográficos adotados pela Prefeitura de Contagem impedem que a assinatura eletrônica seja falsificada, ou que os dados do documento sejam adulterados, tornando-os invioláveis.
Portanto, encontram-se garantidas, pela assinatura digital, a autenticidade e a inviolabilidade de todos os dados do presente DIÁRIO OFICIAL DE CONTAGEM - MG (doc)." Para outras informações www.contagem.mg.gov.br.

JOAO PAULO VICENTE	AL00791076	EFX5636	7455-0	03/12/2019	10:39:05
JOAO PEDRO NOLASCO	AL00790088	HAY6088	7455-0	03/12/2019	08:27:28
JOAO VICTOR MARQUES FONSECA ME	AL00791001	HJU3946	7455-0	02/12/2019	09:47:13
JOAO VITOR SANTOS F DA SILVA	AM00837633	HOA8160	5738-0	05/12/2019	17:19:00
JOAQUIM ABRANTES MOREIRA	AL00791686	OBC6278	7455-0	13/12/2019	10:39:38
JOAQUIM CAMILO NETO	AM00748702	KRU2058	5541-1	09/12/2019	13:45:00
JOAQUIM JUSTINO CAMPELO	AL00790192	GVJ3351	7455-0	03/12/2019	12:39:24
JOAREZ NUNES MELGACO	AH00685352	QND4166	5452-2	08/12/2019	12:19:00
JOEL GRACIANO DA SILVA	AL00789495	HLN8067	7455-0	30/11/2019	00:08:32
JOEL JACINTO DA SILVA	AL00791335	OXC4843	7455-0	12/12/2019	09:49:42
JOEL OLIVEIRA GUIMARAES	AH00684828	OAR5051	5568-0	05/12/2019	16:47:00
JOEL OLIVEIRA GUIMARAES	AL00789756	OAR5051	7455-0	01/12/2019	08:36:40
JOHN W ANTONIO DE SOUZA	AL00791445	HNV5289	7455-0	12/12/2019	14:30:41
JOHNATA HENRIQUE PINTO COELHO	AH00684240	OPW7524	5568-0	29/11/2019	15:22:00
JOHNISSON LOURENCO PEIXOTO	AL00792072	HHX6524	7455-0	14/12/2019	10:52:28
JOHNNY LIMA ALVES MANUTENCAO ME	AL00789463	DTC7178	7455-0	25/11/2019	11:38:25
JOHNY KELVIN PERES	AL00792008	HGB2693	6050-3	14/12/2019	05:21:36
JOILOG TRANSPORTES EIRELI	AL00789613	MAU9480	6050-3	30/11/2019	14:27:16
JONAIR JOSE DOMINGOS	AL00789931	HHP5073	7455-0	02/12/2019	13:41:59
JONATAS CARDOSO TOLEDO	AL00789649	HLG0045	7455-0	30/11/2019	19:34:31
JONATHA BARRETO DOS REIS	AL00789997	QNW6773	7455-0	02/12/2019	19:13:45
JONATHAN DE OLIVEIRA LIMA	AL00791782	OWX9953	7455-0	13/12/2019	14:02:47
JONATHAN DE SOUZA COSTA	AL00789750	HGX7119	7455-0	01/12/2019	07:31:25
JONATHAN FELICIANO DA SILVA	AL00792030	HFU5427	7455-0	14/12/2019	07:45:11
JONATHAN HENRIQUE FIUZA DIAS	AB01205193	HAR4787	5452-6	30/11/2019	08:05:00
JONATHAN WASHINGTON DA P. DIAS	AH00685322	GVJ3643	7633-1	04/12/2019	09:57:00
JONATHAS RODRIGUES LIMA	AL00789729	GWO9310	6050-3	30/11/2019	20:24:40
JONEVAL APARECIDO DA SILVA	AH00685226	OWI1783	7633-2	04/12/2019	14:19:00
JONEVAL APARECIDO DA SILVA	AL00792063	GSH5321	6050-3	14/12/2019	10:25:07
JONNATHAN G DE OLIVEIRAMATOS ME	AH00684117	JTT8754	5452-5	05/12/2019	13:10:00
JORGE ANTONIO L M DA SILVA	AL00792118	GXZ5424	7455-0	14/12/2019	14:31:18
JORGE DE CASTRO BARROS	AL00791430	OWM8088	7455-0	12/12/2019	14:08:12
JORGE LUIS QUIRINO	AL00790987	PYB0340	7455-0	02/12/2019	00:23:46
JORGE LUIZ DOS SANTOS	AL00792188	LCD6207	7455-0	14/12/2019	21:28:53
JORGE LUIZ SOUZA AGUIAR	AM00816863	QUJ3440	7056-1	29/11/2019	07:19:00
JORGINA LAIA DO CARMO CORREA	AL00790124	OQC2146	7455-0	03/12/2019	10:27:03
JOSANY DIAS DE OLIVEIRA	AH00668678	HDJ4048	5568-0	05/12/2019	07:21:00
JOSE ADAO DA COSTA FILHO	AL00791194	GXW6095	7455-0	04/12/2019	12:28:04
JOSE AIRTON FELIPE	AH00685321	PXM2354	5819-6	04/12/2019	09:56:00
JOSE ALVES DE SOUZA	AH00684252	PZY0573	5568-0	29/11/2019	15:19:00
JOSE AMARILDO	AL00789943	EZT4398	7455-0	02/12/2019	14:40:26
JOSE ANDRE RIBEIRO FILHO	AL00792196	HKR6493	7455-0	14/12/2019	22:06:47
JOSE ANTONINHO DOS SANTOS	AL00790230	HKH5931	7455-0	03/12/2019	13:56:21
JOSE ANTONIO BOSCO	AL00790165	GTP2947	7455-0	03/12/2019	11:38:14
JOSE ANTONIO DE FREITAS	AM00816260	OPI9189	5819-1	10/12/2019	17:52:00
JOSE ANTONIO DIAS	AH00683960	QXA7084	5738-0	07/12/2019	11:11:00
JOSE ANTUNES VIEIRA	AL00791444	HJJ5675	7455-0	12/12/2019	14:27:15

"Este documento está **assinado digitalmente** nos termos da Lei Federal 11.419/2006, Medida Provisória 2.200-2/2001, Decreto 1.455/2010 e Portaria XXX. A assinatura digital cumpre a função de associar uma pessoa ou entidade a uma chave pública. Os métodos criptográficos adotados pela Prefeitura de Contagem impedem que a assinatura eletrônica seja falsificada, ou que os dados do documento sejam adulterados, tornando-os invioláveis.
Portanto, encontram-se garantidas, pela assinatura digital, a autenticidade e a inviolabilidade de todos os dados do presente DIÁRIO OFICIAL DE CONTAGEM - MG (doc)." Para outras informações www.contagem.mg.gov.br.

JOSE APARECIDO COSTA	AB01207205	GSO3900	5185-1	01/12/2019	10:17:00
JOSE APARECIDO DO NASCIMENTO	AL00789862	GLA2178	6050-3	02/12/2019	09:07:38
JOSE APARECIDO DO NASCIMENTO	AL00791929	KKC8555	7455-0	13/12/2019	06:13:10
JOSE APARECIDO ISAAC	AH00683472	QQE0719	6050-1	05/12/2019	13:29:00
JOSE APARECIDO ISAAC	AL00789696	QQE0719	7455-0	30/11/2019	22:31:53
JOSE APARECIDO SOARES	AL00790875	GVQ6426	7455-0	02/12/2019	10:17:13
JOSE BATISTA DE OLIVEIRA	AL00791400	PVT5640	7455-0	12/12/2019	12:47:24
JOSE CAMPOS COUTINHO	AL00791142	PWE5229	7455-0	03/12/2019	16:49:15
JOSE CARLOS ALCIDES JORGE	AL00790934	HLW1379	7455-0	02/12/2019	14:17:00
JOSE CARLOS BARBOSA	AL00790961	HOF9943	7455-0	02/12/2019	15:43:32
JOSE CARLOS DE CARVALHO	AL00790195	PUI3982	7455-0	03/12/2019	12:42:21
JOSE CARLOS DE FARIA	AL00790957	HAS3267	7455-0	02/12/2019	15:29:29
JOSE CARLOS DE OLIVEIRA	AH00684728	QPV6743	5541-2	06/12/2019	11:36:00
JOSE CARLOS DE OLIVEIRA	AL00791258	MIZ9650	7455-0	12/12/2019	04:03:41
JOSE CARLOS DOS SANTOS	AL00789872	GZW8540	7455-0	02/12/2019	09:35:16
JOSE CARLOS FONSECA SANTOS	AH00684739	HAK3651	5460-0	07/12/2019	10:07:00
JOSE CARLOS LIMA	AL00789673	PWT2646	7455-0	30/11/2019	21:17:00
JOSE CARLOS MAIA CORREIA	AL00791833	OMG0775	7455-0	13/12/2019	16:10:16
JOSE CARLOS TAPIA MATELUNA	AL00790106	OPQ3671	7455-0	03/12/2019	09:52:28
JOSE CARLOS VIEIRA	AL00790172	EKR4506	7455-0	03/12/2019	11:46:43
JOSE CHARBEL GENELHU AZZI	AL00791756	QPV1287	7455-0	13/12/2019	12:51:03
JOSE CICERO DOS SANTOS	AL00791118	QQY4719	7455-0	03/12/2019	13:52:09
JOSE CLAUDIO CARNEIRO FERREIRA	AL00790053	HHB4242	6050-3	03/12/2019	05:25:10
JOSE CLAUDIO FERREIRA DOS SANTOS	AL00790170	GVV8842	7455-0	03/12/2019	11:44:18
JOSE DE JESUS AMBROSIO	AL00789670	QUC6565	7463-0	30/11/2019	20:59:28
JOSE DE OLIVEIRA CAMPOS FILHO	AL00790896	HDD5498	7455-0	02/12/2019	11:24:31
JOSE DE PAULO PEREIRA	AL00791507	GYO9812	7455-0	12/12/2019	20:15:42
JOSE DINIZ MARQUES NETO	AL00791635	OXH3513	7455-0	13/12/2019	07:20:12
JOSE DO CARMO LAGE - ME	AL00791307	OWK7793	7455-0	12/12/2019	08:19:51
JOSE D`AVILA E SILVA	AL00791079	HJV9600	7455-0	03/12/2019	10:53:29
JOSE EDUARDO L DOS SANTOS	AL00791665	PWT6437	7455-0	13/12/2019	09:09:58
JOSE EDUARDO NUNES	AL00789584	GSO8508	7455-0	30/11/2019	09:52:25
JOSE ELEN DA SILVA PEREIRA	AL00791625	HEQ9990	5673-2	13/12/2019	06:12:53
JOSE EUGENIO LEMOS	AH00684130	PUQ3402	5185-1	07/12/2019	12:39:00
JOSE EUGENIO MARCAL ALVES	AL00789589	HFM2407	7455-0	30/11/2019	10:13:46
JOSE EUSTAQUIO DE LIMA	AH00684677	HIH4913	5568-0	05/12/2019	09:09:00
JOSE EUSTAQUIO DOS SANTOS	AL00792187	HGE9285	7455-0	14/12/2019	20:44:46
JOSE EUSTAQUIO F DE OLIVEIRA	AL00790848	LPM6134	7455-0	02/12/2019	08:13:07
JOSE FELIPE SILVA FILHO	AM00748665	FBS9913	5568-0	08/12/2019	11:21:00
JOSE FLORES DE ALMEIDA	AH00684737	OOP8622	5541-2	06/12/2019	13:17:00
JOSE FRANCISCO DE ANDRADE	AL00789804	OMA9269	7455-0	01/12/2019	16:19:44
JOSE FRANCISCO DE OLIVEIRA	AL00790065	NEY3706	7455-0	03/12/2019	06:02:07
JOSE FRANCISCO PEREIRA ROLIM	AB01205480	GNP1209	5452-1	30/11/2019	10:31:00
JOSE FRANCISCO SOARES	AL00792007	JOV5716	7463-0	14/12/2019	05:20:50
JOSE GERALDO COTA	AM00837249	HED0586	5541-1	09/12/2019	13:45:00
JOSE GERALDO SIQUEIRA	AL00789687	OQJ4226	7455-0	30/11/2019	21:53:52
JOSE GERALDO SIQUEIRA DAS NEVES	AL00791692	PUU3542	7455-0	13/12/2019	10:44:07

"Este documento está **assinado digitalmente** nos termos da Lei Federal 11.419/2006, Medida Provisória 2.200-2/2001, Decreto 1.455/2010 e Portaria XXX. A assinatura digital cumpre a função de associar uma pessoa ou entidade a uma chave pública. Os métodos criptográficos adotados pela Prefeitura de Contagem impedem que a assinatura eletrônica seja falsificada, ou que os dados do documento sejam adulterados, tornando-os invioláveis.
Portanto, encontram-se garantidas, pela assinatura digital, a autenticidade e a inviolabilidade de todos os dados do presente DIÁRIO OFICIAL DE CONTAGEM - MG (doc)." Para outras informações www.contagem.mg.gov.br.

JOSE GOMES DE LIMA	AL00790270	HBJ2278	7455-0	03/12/2019	15:22:15
JOSE GOMES MOREIRA	AL00791282	GOS7383	7455-0	12/12/2019	06:03:47
JOSE GONCALVES DE OLIVEIRA	AL00789513	HBU0994	7455-0	30/11/2019	00:58:37
JOSE GONCALVES GOMES JUNIOR	AL00792091	HGO8837	7455-0	14/12/2019	12:06:05
JOSE GONCALVES LOPES	AL00790939	DEC5340	7455-0	02/12/2019	14:40:04
JOSE HILARIO NIZER	AL00791412	GXZ7662	7455-0	12/12/2019	13:26:31
JOSE ITAMAR DA SILVA	AL00789795	PXG9124	7455-0	01/12/2019	15:17:56
JOSE JULIO DA SILVA	AL00792013	OWM4124	7455-0	14/12/2019	05:50:10
JOSE LAURENCO FILHO	AL00790341	NXX2594	7455-0	03/12/2019	19:01:02
JOSE LAURENTINO DA SILVA	AL00791707	MOD2558	7455-0	13/12/2019	11:13:29
JOSE LUIS FERREIRA DO NASCIMENTO	AL00791886	EQG0317	7455-0	13/12/2019	22:05:16
JOSE LUIZ	AL00789504	QXA9449	7455-0	30/11/2019	00:39:22
JOSE LUIZ DA SILVA	AL00790903	KIZ6160	7455-0	02/12/2019	11:46:25
JOSE LUIZ PEGO	AH00684280	HLN4953	5819-6	29/11/2019	17:08:00
JOSE LUIZ PINHEIRO DOS REIS	AL00791101	GWD4535	7463-0	03/12/2019	12:53:46
JOSE MANOEL RUAS MORAGAS	AL00791353	HEM1048	7455-0	12/12/2019	10:42:21
JOSE MARCIO SOARES	AL00791747	EBK8015	7455-0	13/12/2019	12:41:33
JOSE MARIA DE OLIVEIRA	AL00789844	OLU1197	7455-0	02/12/2019	06:47:31
JOSE MARIA DO COUTO	AL00792186	OQN0811	7455-0	14/12/2019	20:43:52
JOSE MARTINS DE ARAUJO	AL00791786	GYZ0967	7455-0	13/12/2019	14:11:01
JOSE MAXIMO DE SOUZA	AL00791034	GUJ6026	7455-0	03/12/2019	03:27:39
JOSE MIGUEL NETO	AH00685133	GWF9359	5568-0	08/12/2019	12:51:00
JOSE NARDELIO SOUZA SANTOS	AL00791115	CEY5009	7455-0	03/12/2019	13:43:51
JOSE NILTON RODRIGUES CHAVES	AH00684124	GTQ1252	5550-0	06/12/2019	11:28:00
JOSE OCIFARNE FERREIRA	AL00790265	HEW2578	7455-0	03/12/2019	15:09:14
JOSE PASCOAL DE SOUZA	AH00685307	PWC0116	5819-6	04/12/2019	07:25:00
JOSE PAULINO LIZARDO	AM00904345	GYO7397	5452-2	12/12/2019	16:00:00
JOSE PEREIRA DA SILVA	AL00791316	JKG4599	7455-0	12/12/2019	08:55:58
JOSE POLICARPO DA LUZ	AB01205018	GQJ6020	5541-4	03/12/2019	17:25:00
JOSE RAMOS DE ARAUJO	AL00789617	KYA7452	7463-0	30/11/2019	15:11:45
JOSE RANDOLFO PINTO	AL00791482	HDI4981	7463-0	12/12/2019	16:27:36
JOSE RENATO BAZELENITZ PINHEIRO	AH00685123	HNA9789	5460-0	07/12/2019	08:57:00
JOSE RENATO FONSECA SILVA	AL00789551	HBW0585	7455-0	30/11/2019	04:42:07
JOSE ROBERTO DE MIRANDA RODRIGUES	AL00789945	QQI2249	7455-0	02/12/2019	14:51:10
JOSE ROBERTO GONCALVES COELHO	AL00791339	HCF3206	7455-0	12/12/2019	09:57:36
JOSE ROBERTO TOME	AH00683475	OPG7508	5738-0	05/12/2019	16:24:00
JOSE RONALDO HENRIQUES DE SOUSA	AL00792162	PUU1089	7455-0	14/12/2019	17:24:40
JOSE SEBASTIAO GOMES DOS SANTOS	AL00791579	GLD8074	7455-0	13/12/2019	02:35:26
JOSE WILSON CARVALHO	AL00790338	GWK6147	5673-2	03/12/2019	18:39:31
JOSEFA RODRIGUES DOS SANTOS	AL00791227	HOG6182	7455-0	12/12/2019	00:24:17
JOSEFA SINARIA ALVES SANTOS	AL00791716	OEJ3380	7455-0	13/12/2019	11:35:46
JOSEFINA LUCIA PIMENTA L DE MELO	AL00791370	HMF9259	7455-0	12/12/2019	11:18:35
JOSEFINA MARIA DA SILVA	AL00791785	PXZ0083	7463-0	13/12/2019	14:10:58
JOSELENA COSTA RIBEIRO VIANA	AL00790321	HEA7018	7455-0	03/12/2019	17:21:21
JOSENILDO FRANCISCO RAMOS EPP	AL00790038	PCH7795	7455-0	03/12/2019	04:12:32
JOSEPH GERALD RICOY PENA	AL00789574	GYM1058	7455-0	30/11/2019	08:04:38
JOSIANE DA SILVA BRAGA	AB01204989	HHM1430	7633-1	09/12/2019	07:17:00

"Este documento está **assinado digitalmente** nos termos da Lei Federal 11.419/2006, Medida Provisória 2.200-2/2001, Decreto 1.455/2010 e Portaria XXX. A assinatura digital cumpre a função de associar uma pessoa ou entidade a uma chave pública. Os métodos criptográficos adotados pela Prefeitura de Contagem impedem que a assinatura eletrônica seja falsificada, ou que os dados do documento sejam adulterados, tornando-os invioláveis.
Portanto, encontram-se garantidas, pela assinatura digital, a autenticidade e a inviolabilidade de todos os dados do presente DIÁRIO OFICIAL DE CONTAGEM - MG (doc)." Para outras informações www.contagem.mg.gov.br.

JOSIANE DE FATIMA MARTINS PARREI	AL00791133	QQY9746	7455-0	03/12/2019	15:46:45
JOSIANE DE SOUZA LIMA GONCALVES	AH00684056	HGP4408	5541-1	04/12/2019	12:32:00
JOSIENE DOS ANJOS SANTOS	AL00789847	GTW7072	7455-0	02/12/2019	07:45:36
JOSILENE SILVA PEREIRA DE ALMEIDA	AL00790908	PEH1637	7455-0	02/12/2019	12:05:41
JOSUE ELIAS DE OLIVEIRA	AL00791020	QPB0906	7455-0	02/12/2019	22:26:13
JOSUE RODRIGUES DE SOUZA	AL00789619	EUI4031	7455-0	30/11/2019	15:32:28
JOSUEL VIANA ARRUDA	AL00791173	QND3980	7455-0	04/12/2019	02:11:28
JR ESCOLTA E TRANSPORTES LTDA ME	AL00789902	APV6514	6050-3	02/12/2019	12:04:59
JSL SA	AL00792012	GDV6971	7455-0	14/12/2019	05:48:46
JTL LOCADORA DE VEICULOS LTDA	AL00791773	QUN4089	7455-0	13/12/2019	13:47:43
JUAREZ VIANA DIAS	AL00790168	HEA3184	7455-0	03/12/2019	11:43:16
JUCELI BOTELHO DE SOUZA GONCALVES	AL00791832	QUJ5617	7455-0	13/12/2019	16:05:49
JUCELIO ANTONIO BINA DA SILVA	AL00792107	PXM7482	7455-0	14/12/2019	13:27:19
JUCIMAR FERREIRA DA SILVA	AL00791986	DWE4255	7463-0	14/12/2019	02:23:32
JULIA LIMA COUTO	AM00730476	PZF8513	5550-0	05/12/2019	09:35:00
JULIANA DE CASSIA BENTO BORBA	AL00789890	HID2539	7455-0	02/12/2019	11:46:30
JULIANA DE CASSIA BENTO BORBA	AL00789892	HID2539	7455-0	02/12/2019	11:49:56
JULIANA MARA CASTRO DINIZ	AL00792165	PUO4361	7455-0	14/12/2019	17:33:15
JULIANA ROBERTA ASSRAUY	AL00791570	NXX3607	7455-0	13/12/2019	00:50:57
JULIANO DA SILVA SOUZA	AL00789917	HEQ4297	7455-0	02/12/2019	12:53:44
JULIANO EUSTAQUIO DA M AZEVEDO	AM00837662	HIM2330	5738-0	05/12/2019	17:30:00
JULIANO GERALDO LOPES	AL00790001	AYL8238	7455-0	02/12/2019	19:33:12
JULIO AUGUSTO MARTINS SIMON	AL00791272	HKI3483	7455-0	12/12/2019	05:37:26
JULIO CESAR CANDIDO DA SILVA	AL00791521	PUZ6899	7455-0	12/12/2019	20:56:58
JULIO CESAR DOS SANTOS VENANCIO	AL00790056	GWB8217	7463-0	03/12/2019	05:35:50
JULIO CESAR G DA SILVA AXCHAR	AL00791475	HNQ9146	7455-0	12/12/2019	16:07:46
JULIO CESAR GONCALVES	AL00789994	OQF3037	7455-0	02/12/2019	18:47:10
JULIO EYMARD RODRIGUES	AL00790985	HNE2124	7455-0	02/12/2019	23:32:35
JULIO SANTOS DA SILVA	AL00790009	GWM0611	7455-0	02/12/2019	20:23:12
JUNIA LIMA	AL00790072	OXW0414	7455-0	03/12/2019	07:04:41
JUNIOR MOREIRA DE JESUS	AL00789533	GOZ7367	7455-0	30/11/2019	02:23:50
JUNIOR SINVAL DUARTE	AL00789647	ETL5461	7455-0	30/11/2019	19:23:13
JURANDIR DIAS OLIVEIRA	AH00684734	OQD1681	5568-0	06/12/2019	15:18:00
JURANDIR PEDRO DE FARIA	AH00686415	GTZ9414	5568-0	03/12/2019	11:39:00
JURANDY COELHO DE ARAUJO	AL00792096	HLU6805	7455-0	14/12/2019	12:36:27
JUSCELAINE ALVES PINTO LOBATO	AL00790925	PXQ1910	7455-0	02/12/2019	13:54:10
JUSCELIA GOMES DOS SANTOS	AL00789550	QPC3673	7455-0	30/11/2019	04:21:48
JUSCINEI MODESTO FORTUNATO	AL00792025	HNG5617	7455-0	14/12/2019	06:55:36
JUVENAL JOSE PEREIRA ROCHA	AL00789839	FKI5812	7463-0	02/12/2019	05:56:18
JUVENIL GOMES DOS SANTOS	AL00789517	PWS8440	7455-0	30/11/2019	01:11:19
JUVENIL MACIEL OLIVEIRA	AM00837326	PZR0958	5452-2	09/12/2019	10:06:00
Jane Caroline Custodia	AL00791443	HHK2776	7455-0	12/12/2019	14:25:05
Jane Garcias	AL00791314	OPT1999	7455-0	12/12/2019	08:54:37
Jose Ildo De Lima	AL00792144	KNN1280	7463-0	14/12/2019	15:59:20
Jose Roberto Gomes De Lima	AL00792126	PUS1407	7455-0	14/12/2019	14:59:29
Julia Saib Teixeira Monteiro	AL00791813	HJX0934	7455-0	13/12/2019	15:12:15
KAMILA HELENA CAMPOS ELIAS	AL00791401	OQK9409	7455-0	12/12/2019	12:48:51

"Este documento está **assinado digitalmente** nos termos da Lei Federal 11.419/2006, Medida Provisória 2.200-2/2001, Decreto 1.455/2010 e Portaria XXX. A assinatura digital cumpre a função de associar uma pessoa ou entidade a uma chave pública. Os métodos criptográficos adotados pela Prefeitura de Contagem impedem que a assinatura eletrônica seja falsificada, ou que os dados do documento sejam adulterados, tornando-os invioláveis.
Portanto, encontram-se garantidas, pela assinatura digital, a autenticidade e a inviolabilidade de todos os dados do presente DIÁRIO OFICIAL DE CONTAGEM - MG (doc)." Para outras informações www.contagem.mg.gov.br.

KAMILA LUZIA DOXA SANTOS	AL00789831	QGV2444	7455-0	02/12/2019	05:06:47
KAREN RODRIGUES DE M. ESTEVES	AL00790251	QQN8516	7455-0	03/12/2019	14:48:44
KARLA CRISTINA LIMA PEIXOTO	AL00792034	PZJ3351	6050-3	14/12/2019	08:03:14
KARLA DE SOUZA TORRES	AL00791736	ATP7815	7455-0	13/12/2019	12:18:53
KATIA CRISTIANA REZENDE A.SILVA	AL00789702	PWZ8300	7455-0	30/11/2019	22:42:05
KATIA DE MENEZES LEONARDO	AH00685251	PUR8769	5550-0	05/12/2019	19:36:00
KATIA NAIR ALMEIDA DA SILVA	AL00791794	OLW6577	7455-0	13/12/2019	14:26:22
KATIA RESENDE DE FARIA	AL00791770	QNN9847	7455-0	13/12/2019	13:43:09
KAYO HENRIQUE GONCALVES DE SOUSA	AH00684741	GNT4647	5541-4	07/12/2019	10:54:00
KEILA GOMES RIBEIRO RODRIGUES	AL00791346	PUR1535	7455-0	12/12/2019	10:18:38
KELLEN CRISTINA AMARAL PEREIRA	AH00684921	HDD5836	5460-0	07/12/2019	14:46:00
KELLY FERNANDES FERREIRA GOMES	AL00792039	HCO8365	7455-0	14/12/2019	08:27:40
KELLY MONIQUE NUNES FURTADO	AL00790301	OWN8614	7455-0	03/12/2019	16:25:16
KELLY PEREIRA DE OLIVEIRA	AL00789937	HFN8148	7455-0	02/12/2019	14:11:35
KELVIN HENRIQUE R GUIMARAES	AM00733793	HKO0234	5487-0	02/12/2019	13:35:00
KENDELL LYNS FERREIRA DA SILVA	AH00684821	GXW5948	5541-1	05/12/2019	11:05:00
KENIA DE CASSIA DOS S. ANDRADE	AL00791465	HKW0300	7455-0	12/12/2019	15:24:12
KENNEDY REIS CATIZANE ARAUJO	AL00791208	HEQ6739	7455-0	04/12/2019	16:09:46
KEVEN LUIZ DE ASSIS FERREIRA	AB01205003	QWR7045	5207-0	30/11/2019	16:08:00
KEVER YURIKY DE SOUZA SILVA	AL00791574	PGK1822	7455-0	13/12/2019	01:21:59
KEYLA FERREIRA DE O VASCONCELOS	AL00791242	OPV3226	7455-0	12/12/2019	01:42:31
KEYLA FERREIRA DE O VASCONCELOS	AL00791243	OPV3226	7455-0	12/12/2019	01:42:52
KLEBER RODRIGUES DE OLIVEIRA	AL00790308	GKM8686	7455-0	03/12/2019	16:46:01
KLESIA ALVES - ME	AL00790317	MQK6855	6050-3	03/12/2019	17:10:34
KNORR BREMSE SISTEMAS PARA VEICULOS	AL00789683	FPP2502	7455-0	30/11/2019	21:40:58
KR MACHINE E SERVICOS LTDA	AL00791690	IYV1E58	7455-0	13/12/2019	10:41:17
LABOR BASTOS LTDA	AL00791146	HHX2243	7455-0	03/12/2019	18:12:12
LAFAIETE BARBOSA DA COSTA	AL00790343	GQR3787	7455-0	03/12/2019	19:12:08
LAGUNA AUTO ONIBUS LTDA	AH00685812	QPU2180	7234-0	06/12/2019	18:42:00
LAGUNA AUTO ONIBUS LTDA	AL00789606	PVD5539	5673-2	30/11/2019	12:58:51
LANCHONETE E B M DE PAULA EIRELI	AM01010461	HNT1353	5231-1	09/12/2019	10:19:00
LARISSA BRUNA HENRIQUE	AH00685511	HJG2330	5550-0	06/12/2019	11:24:00
LARISSA LOPES	AL00791533	FZM2823	7455-0	12/12/2019	21:55:50
LARISSA OLIVEIRA DOS REIS	AL00790223	HNI7219	7455-0	03/12/2019	13:48:57
LARISSA PALHANO	AH00684588	HMY1648	5568-0	06/12/2019	10:18:00
LATICINIOS PORTO ALEGRE IND E CO	AL00790136	QNW4397	7455-0	03/12/2019	10:49:38
LAURA ANA CAROLINA DE OLIVEIRA	AH00685319	PXP7759	5819-6	04/12/2019	09:49:00
LAURO DE MARCO SIQUEIRA-ME	AL00789601	OPS3975	7455-0	30/11/2019	12:36:38
LAYANA CRISTINA DA COSTA ALMEIDA	AL00791183	HGN9623	7455-0	04/12/2019	08:30:00
LAZARO JOSE ALVES	AL00789923	HMR8853	7455-0	02/12/2019	13:02:24
LEANDRO CESAR DE SOUZA	AM00816843	HLO8156	5479-0	02/12/2019	10:00:00
LEANDRO CORREIA DA SILVA	AL00791144	DMQ9069	7455-0	03/12/2019	16:59:49
LEANDRO FERNANDES PIMENTA	AM00733750	OPX1557	5541-1	28/11/2019	19:25:00
LEANDRO OLIVEIRA DE ANDRADE	AL00791212	DLB0891	7455-0	04/12/2019	17:02:06
LEANDRO PENNA P. S. I. DEADV	AL00792031	QPH0976	7455-0	14/12/2019	07:45:12
LECIO ALVES DIAS	AL00791903	HJR5244	7455-0	13/12/2019	22:28:34
LEDA MARIA FERREIRA DOS REIS	AH00684573	HHY9599	5550-0	04/12/2019	14:58:00

"Este documento está **assinado digitalmente** nos termos da Lei Federal 11.419/2006, Medida Provisória 2.200-2/2001, Decreto 1.455/2010 e Portaria XXX. A assinatura digital cumpre a função de associar uma pessoa ou entidade a uma chave pública. Os métodos criptográficos adotados pela Prefeitura de Contagem impedem que a assinatura eletrônica seja falsificada, ou que os dados do documento sejam adulterados, tornando-os invioláveis.
Portanto, encontram-se garantidas, pela assinatura digital, a autenticidade e a inviolabilidade de todos os dados do presente DIÁRIO OFICIAL DE CONTAGEM - MG (doc)." Para outras informações www.contagem.mg.gov.br.

LEDA RAQUEL DOS SANTOS LIMA	AL00791732	PVK7039	7455-0	13/12/2019	12:10:49
LEDIR RODRIGUES DE FREITAS	AL00791615	QQZ7834	7455-0	13/12/2019	05:32:47
LEIA FERREIRA DA S. REIS	AL00791527	GWM5280	7455-0	12/12/2019	21:37:32
LEILA APARECIDA DE ALMEIDA	AH00685242	GZO4874	5568-0	05/12/2019	15:41:00
LEILA DUARTE ELIAS	AH00685349	CNG1994	7633-1	08/12/2019	07:36:00
LEILA LUCIA DE AMORIM	AM00733734	HNE6968	5541-1	04/12/2019	09:47:00
LEONARDO CHERULLI DIAS DE SOUSA	AL00790880	PZE3798	7455-0	02/12/2019	10:24:37
LEONARDO CRISTIANO DE ARAUJO	AH00685240	GXH2137	7633-1	05/12/2019	13:49:00
LEONARDO DE SOUZA DINIZ	AL00791486	FRH9596	7455-0	12/12/2019	16:39:58
LEONARDO DOS REIS TAVARES	AH00686284	GVO2296	5541-3	01/12/2019	19:39:00
LEONARDO DOS SANTOS CAMPOS	AH00686282	QPP1079	5819-6	01/12/2019	01:05:00
LEONARDO FERREIRA REAL	AB01205194	HDL5474	5452-6	30/11/2019	10:00:00
LEONARDO JOSE DE SOUZA AGUIAR	AM00904288	PVB3731	5541-1	12/12/2019	11:23:00
LEONARDO L. DA SILVEIRA SANTOS	AL00791376	PVT1179	7455-0	12/12/2019	11:34:49
LEONARDO LUIZ DO N MOREIRA	AL00789587	HBB5396	7455-0	30/11/2019	10:07:33
LEONARDO LUIZ DOS S.NASCIMENTO	AH00684273	PUC3629	5568-0	29/11/2019	15:08:00
LEONARDO MAIA LARA	AH00683961	HFN7485	7633-1	09/12/2019	08:12:00
LEONARDO RAFAEL APARECIDO ALVES	AM00732518	HJR6374	5568-0	30/11/2019	10:30:00
LEONIDIO DE ASSIS SANTOS	AL00789767	HDY4634	7455-0	01/12/2019	11:02:03
LEONIR ALDRIGHI BASCHI	AL00789599	IMA2638	6050-3	30/11/2019	12:16:33
LETICIA BEATRIZ ADRIANO	AL00791329	ANT4452	7455-0	12/12/2019	09:36:06
LETICIA DE ABREU CHUMBINHO	AL00791664	QMW1291	7455-0	13/12/2019	09:08:22
LETICIA FARIA FIUZA SANTOS	AL00790185	FXD0165	7455-0	03/12/2019	12:13:55
LETICIA JAQUELINE DE SOUZA LIMA	AH00684659	QQH7313	5550-0	04/12/2019	10:06:00
LEVI BOMTEMPO JUNIOR	AL00790118	PXY3601	7455-0	03/12/2019	10:14:58
LEVI VIEIRA BARBOSA	AL00790992	HID0415	7455-0	02/12/2019	03:41:51
LEVINO LUIZ DE OLIVEIRA	AL00789553	HOJ5574	7455-0	30/11/2019	04:45:15
LG GROUP ESTRUTURAS METALICAS LT	AL00789983	OMF0214	7455-0	02/12/2019	17:07:34
LIBRA ENGENHARIA LTDA	AL00790186	OWZ5796	7455-0	03/12/2019	12:14:29
LIBRA ENGENHARIA LTDA	AL00791061	OWZ5796	7455-0	03/12/2019	09:12:35
LIDICE MARIA CORNELIO DE FREITAS	AL00791203	OXE6631	7455-0	04/12/2019	14:55:01
LILIAM CRISTIANE M R DE MACEDO	AL00789698	QOI9239	7455-0	30/11/2019	22:35:41
LILIAN DE OLIVEIRA R GARRACIO	AH00681563	QMS6909	5452-1	05/12/2019	08:52:00
LILIAN EMANUELLE DINIZ	AL00791449	GSW1889	7455-0	12/12/2019	14:34:13
LILIAN MARIA DA PAIXAO	AL00790877	OMB6355	7455-0	02/12/2019	10:19:44
LILIAN NATHALIE DIAS DUARTE	AL00791204	HHJ1366	7455-0	04/12/2019	15:21:15
LILIAN VIEIRA DE OLIVEIRA	AL00791232	PYO7495	7455-0	12/12/2019	00:41:25
LILIANE APARECIDA MOREIRA	AL00790123	PYI7069	7455-0	03/12/2019	10:26:32
LINCOLN DA LUZ RIBEIRO FERREIRA	AL00790947	NXX3023	7455-0	02/12/2019	14:57:32
LINDALVA DA SILVA LEMES	AL00791271	QPY4030	7455-0	12/12/2019	05:27:49
LINDEIA FERNANDES SANTOS	AL00791140	PWJ4517	7455-0	03/12/2019	16:44:17
LINDOLFO ANTONIO LARA	AM00816878	PVN2082	7625-2	11/12/2019	14:30:00
LITORAL MED SERVICOS MEDICOS LTDA	AL00792062	BQU8196	7455-0	14/12/2019	10:23:14
LITORAL SERVICO DE ESCOLTA EIRELI	AL00791186	BAI5303	7455-0	04/12/2019	09:18:43
LIVIA GOMES	AL00790203	GUG2831	7455-0	03/12/2019	13:11:09
LIZIANE ELLEN DE LIMA	AL00791561	GUJ6188	7455-0	13/12/2019	00:04:01
LM TRANSPORTES INTERESTADUAIS SE	AL00790229	PYI2158	7455-0	03/12/2019	13:54:39

"Este documento está **assinado digitalmente** nos termos da Lei Federal 11.419/2006, Medida Provisória 2.200-2/2001, Decreto 1.455/2010 e Portaria XXX. A assinatura digital cumpre a função de associar uma pessoa ou entidade a uma chave pública. Os métodos criptográficos adotados pela Prefeitura de Contagem impedem que a assinatura eletrônica seja falsificada, ou que os dados do documento sejam adulterados, tornando-os invioláveis.
Portanto, encontram-se garantidas, pela assinatura digital, a autenticidade e a inviolabilidade de todos os dados do presente DIÁRIO OFICIAL DE CONTAGEM - MG (doc)." Para outras informações www.contagem.mg.gov.br.

LM TRANSPORTES INTERESTADUAIS SERVICOS E	AL00790169	BQH9485	7471-0	03/12/2019	11:44:01
LM TRANSPORTES INTERESTADUAIS SERVICOS E	AL00791262	QPZ7871	7455-0	12/12/2019	04:56:18
LOCACAO MAURICIO TURISMO E TRANSPORTE LT	AH00684279	GYI7165	5819-6	29/11/2019	17:10:00
LOCADORA DE VEIC TRANSLISIA LTDA	AL00789865	GYR0944	7455-0	02/12/2019	09:12:08
LOCADORA DE VEICULOS APOLO LTDA EPP	AL00790846	IXI9071	7455-0	02/12/2019	07:49:58
LOCADORA DE VEICULOS APOLO LTDA EPP	AL00791621	IXI9071	7455-0	13/12/2019	05:57:07
LOCADORA DE VEICULOS RG LTDA ME	AL00790300	GVX4192	7455-0	03/12/2019	16:23:14
LOCADORA DE VEICULOS SANTA CRUZ	AL00791170	PUO9022	7455-0	04/12/2019	00:37:44
LOCADORA DE VEICULOS SANTA CRUZ	AL00791589	PUO9022	7455-0	13/12/2019	03:54:47
LOCAGERAIS LOC VEICULOS LTDA	AL00791918	FUO4342	7455-0	13/12/2019	23:21:52
LOCAGERAIS LOC VEICULOS LTDA	AL00791919	FUO4342	7463-0	13/12/2019	23:23:36
LOCALIZA FLEET S A	AL00790362	QNT1411	7455-0	03/12/2019	21:05:37
LOCALIZA FLEET S A	AL00790857	PYK6452	7455-0	02/12/2019	09:18:37
LOCALIZA FLEET S/A	AH00684729	QQH0879	5541-2	06/12/2019	12:38:00
LOCALIZA FLEET S/A	AL00790212	QUW0335	7455-0	03/12/2019	13:23:47
LOCALIZA FLEET S/A	AL00791238	QOM5774	7455-0	12/12/2019	00:56:56
LOCALIZA FLEET S/A	AL00791659	QOD0339	7455-0	13/12/2019	08:59:05
LOCALIZA RENT A CAR S.A.	AH00683474	QUG8491	5738-0	05/12/2019	16:03:00
LOCALIZA RENT A CAR S.A.	AH00684052	QUP1400	5452-1	04/12/2019	09:38:00
LOCALIZA RENT A CAR S.A.	AH00684585	QUD1361	5452-1	06/12/2019	09:58:00
LOCALIZA RENT A CAR S.A.	AH00684661	QOZ4881	5550-0	04/12/2019	10:10:00
LOCALIZA RENT A CAR S.A.	AH00684686	QUS8815	5568-0	05/12/2019	10:44:00
LOCALIZA RENT A CAR S.A.	AH00684692	QQM0556	5509-0	05/12/2019	11:34:00
LOCALIZA RENT A CAR S.A.	AH00685122	QUM6844	5550-0	06/12/2019	11:56:00
LOCALIZA RENT A CAR S.A.	AH00685338	QUQ2183	6068-1	07/12/2019	08:21:00
LOCALIZA RENT A CAR S.A.	AL00789469	PYZ0830	7455-0	25/11/2019	12:49:56
LOCALIZA RENT A CAR S.A.	AL00789474	QWU9863	7455-0	25/11/2019	16:02:53
LOCALIZA RENT A CAR S.A.	AL00789485	QUY1247	7455-0	25/11/2019	22:44:21
LOCALIZA RENT A CAR S.A.	AL00789557	QPC9698	5673-2	30/11/2019	05:19:08
LOCALIZA RENT A CAR S.A.	AL00789639	QQF1340	7455-0	30/11/2019	18:53:15
LOCALIZA RENT A CAR S.A.	AL00789689	QQA9860	7455-0	30/11/2019	21:55:40
LOCALIZA RENT A CAR S.A.	AL00789734	QUI8051	7455-0	01/12/2019	02:37:35
LOCALIZA RENT A CAR S.A.	AL00789783	QUK1020	7455-0	01/12/2019	13:26:53
LOCALIZA RENT A CAR S.A.	AL00789869	QUJ1092	7455-0	02/12/2019	09:28:34
LOCALIZA RENT A CAR S.A.	AL00789879	QQO4772	7455-0	02/12/2019	10:35:40
LOCALIZA RENT A CAR S.A.	AL00789884	QWR9962	7455-0	02/12/2019	11:06:37
LOCALIZA RENT A CAR S.A.	AL00789888	QUG9011	7455-0	02/12/2019	11:36:43
LOCALIZA RENT A CAR S.A.	AL00789901	QPV9807	7455-0	02/12/2019	12:04:34
LOCALIZA RENT A CAR S.A.	AL00789960	QQW6797	7455-0	02/12/2019	15:52:11
LOCALIZA RENT A CAR S.A.	AL00790012	QPT2951	7455-0	02/12/2019	21:05:29
LOCALIZA RENT A CAR S.A.	AL00790102	QUW7825	5673-2	03/12/2019	09:34:35
LOCALIZA RENT A CAR S.A.	AL00790305	QQK4953	7455-0	03/12/2019	16:28:46
LOCALIZA RENT A CAR S.A.	AL00790858	QQI3974	7455-0	02/12/2019	09:20:55
LOCALIZA RENT A CAR S.A.	AL00790994	QQF6209	7455-0	02/12/2019	03:45:07
LOCALIZA RENT A CAR S.A.	AL00791010	QPC3983	7455-0	02/12/2019	16:53:20
LOCALIZA RENT A CAR S.A.	AL00791087	QWX8236	7463-0	03/12/2019	11:31:20
LOCALIZA RENT A CAR S.A.	AL00791162	QQN8757	7455-0	03/12/2019	21:49:41

"Este documento está **assinado digitalmente** nos termos da Lei Federal 11.419/2006, Medida Provisória 2.200-2/2001, Decreto 1.455/2010 e Portaria XXX. A assinatura digital cumpre a função de associar uma pessoa ou entidade a uma chave pública. Os métodos criptográficos adotados pela Prefeitura de Contagem impedem que a assinatura eletrônica seja falsificada, ou que os dados do documento sejam adulterados, tornando-os invioláveis.
Portanto, encontram-se garantidas, pela assinatura digital, a autenticidade e a inviolabilidade de todos os dados do presente DIÁRIO OFICIAL DE CONTAGEM - MG (doc)." Para outras informações www.contagem.mg.gov.br.

LOCALIZA RENT A CAR S.A.	AL00791267	QUQ9294	7455-0	12/12/2019	05:12:36
LOCALIZA RENT A CAR S.A.	AL00791331	QQH3999	7455-0	12/12/2019	09:39:38
LOCALIZA RENT A CAR S.A.	AL00791510	QUK8574	7455-0	12/12/2019	20:31:30
LOCALIZA RENT A CAR S.A.	AL00791548	QUA1383	7455-0	12/12/2019	23:29:08
LOCALIZA RENT A CAR S.A.	AL00791554	QUF2842	7463-0	12/12/2019	23:43:45
LOCALIZA RENT A CAR S.A.	AL00791565	QPC3684	7455-0	13/12/2019	00:23:17
LOCALIZA RENT A CAR S.A.	AL00791573	QQO5059	7455-0	13/12/2019	01:18:18
LOCALIZA RENT A CAR S.A.	AL00791587	QPP4291	7455-0	13/12/2019	03:28:38
LOCALIZA RENT A CAR S.A.	AL00791602	QWS7869	6050-3	13/12/2019	05:01:53
LOCALIZA RENT A CAR S.A.	AL00791723	QPZ9652	7455-0	13/12/2019	11:45:31
LOCALIZA RENT A CAR S.A.	AL00791750	QUF3604	7455-0	13/12/2019	12:43:36
LOCALIZA RENT A CAR S.A.	AL00791829	QQZ1324	7455-0	13/12/2019	15:54:28
LOCALIZA RENT A CAR S.A.	AL00791836	QWS9875	7455-0	13/12/2019	16:21:13
LOCALIZA RENT A CAR S.A.	AL00792105	QUR0164	7455-0	14/12/2019	13:21:48
LOCALIZA RENT A CAR S.A.	AL00792164	QUW1641	7455-0	14/12/2019	17:26:58
LOCALIZA RENT A CAR S.A.	AL00792166	QQE2279	7463-0	14/12/2019	17:40:25
LOCALIZA RENT A CAR S.A.	AL00792168	QQE2279	7455-0	14/12/2019	17:41:35
LOCALIZA RENT A CAR S.A.	AM00733892	QOW6995	5665-0	07/12/2019	18:02:00
LOCAR BELL LOCACOES LTDA - EPP	AL00791941	QOW6042	7455-0	13/12/2019	10:54:50
LOGAN TRANSPORTES RODOVIARIOS EIRELI	AL00791962	CLH9435	6050-3	13/12/2019	19:54:06
LOGAS LOGISTICA E D DE GAS LTDA	AL00791120	DKA9412	7455-0	03/12/2019	13:59:22
LOGISTICA E TRANSPORTES SAO LUIZ LTDA	AL00789716	BAK5998	7455-0	30/11/2019	23:10:40
LOKAMIG RENT A CAR LTDA	AH00657623	QPB1309	5550-0	05/12/2019	21:35:00
LOKAMIG RENT A CAR LTDA	AL00791463	QUG2108	7455-0	12/12/2019	15:09:43
LORRAINE CRISTINA S DOS SANTOS	AL00791767	HNC2515	7455-0	13/12/2019	13:32:05
LOURDES ROBERTA DE LIMA	AH00685108	QMR0393	6041-2	04/12/2019	09:28:00
LOURIVAL DE JESUS PEREIRA	AL00792026	FDT4795	7455-0	14/12/2019	06:59:24
LP ROMANI PLASTICOS LTDA	AL00791853	EKH5590	7463-0	13/12/2019	17:17:03
LPS COM DE ROUPAS LTDA - ME	AL00790901	OQO4348	7455-0	02/12/2019	11:43:15
LUAN CHEYSTER CAMPOS	AH00683481	HKR9320	5738-0	05/12/2019	17:30:00
LUAN DE OLIVEIRA MANSUR	AL00791637	OLR4293	7455-0	13/12/2019	07:30:07
LUAN MATOS PORTELA	AL00791905	CTA6061	7455-0	13/12/2019	22:34:14
LUANA AUGUSTA RUFINO	AL00789566	HJB9600	6050-3	30/11/2019	06:28:22
LUANA CRISTINA CHAVES MACHADO	AL00792141	OQA5965	7455-0	14/12/2019	15:55:23
LUANNA BATISTA GONCALVES	AH00686133	HDR7495	5550-0	06/12/2019	15:16:00
LUCAS CANDIDO N. G. HOLLERBACH	AH00684595	HJL1349	5452-1	06/12/2019	14:25:00
LUCAS COSTA SILVEIRA	AL00789840	KIJ7451	7463-0	02/12/2019	06:04:21
LUCAS DA ROCHA BELO CONSTANCIO	AH00684576	HNQ6886	5550-0	05/12/2019	09:24:00
LUCAS DE FREITAS SOARES	AL00789939	QMU9242	7455-0	02/12/2019	14:26:05
LUCAS FIGUEIRA DE ALMEIDA	AL00789739	LRK8969	6050-3	01/12/2019	05:11:14
LUCAS GUILHERME H DE CARVALHO	AM00733865	GVE8550	5541-1	13/12/2019	13:00:00
LUCAS HENRIQUE DOS SANTOS RODRIG	AL00790928	HMY0273	7455-0	02/12/2019	13:57:12
LUCAS HENRIQUE SANTOS AVELAR	AL00789927	HMO5025	7455-0	02/12/2019	13:15:42
LUCAS JOSE M M VIANADINIZ	AL00791136	PWW0951	7455-0	03/12/2019	16:03:23
LUCAS MONTEIRO DIAS	AL00791139	QNR7806	7455-0	03/12/2019	16:42:13
LUCAS PEIXOTO SEPE	AH00684275	QMX5470	7633-2	29/11/2019	17:06:00
LUCAS PINTO DOS SANTOS	AL00791265	ELG8183	7455-0	12/12/2019	05:09:30

"Este documento está **assinado digitalmente** nos termos da Lei Federal 11.419/2006, Medida Provisória 2.200-2/2001, Decreto 1.455/2010 e Portaria XXX. A assinatura digital cumpre a função de associar uma pessoa ou entidade a uma chave pública. Os métodos criptográficos adotados pela Prefeitura de Contagem impedem que a assinatura eletrônica seja falsificada, ou que os dados do documento sejam adulterados, tornando-os invioláveis.
Portanto, encontram-se garantidas, pela assinatura digital, a autenticidade e a inviolabilidade de todos os dados do presente DIÁRIO OFICIAL DE CONTAGEM - MG (doc)." Para outras informações www.contagem.mg.gov.br.

LUCAS RAMOS LIMA	AH00685313	PWS0723	7633-1	04/12/2019	08:42:00
LUCAS RIOS CASTILHO	AL00789508	HDC8712	7455-0	30/11/2019	00:47:17
LUCAS SARQUIS RODRIGUES	AL00791446	GXZ6163	7455-0	12/12/2019	14:30:45
LUCAS VIEIRA SANTANA DE MELO	AB01204985	GZD0353	7633-1	12/12/2019	10:18:00
LUCELIA PEREIRA DA CRUZ	AB01205172	OWH8619	5541-4	30/11/2019	11:40:00
LUCIA GONCALVES VILLANOVA	AL00789595	OBD9029	7455-0	30/11/2019	11:36:31
LUCIA MARIA DA SILVA SANTOS	AL00790937	QQA7167	7455-0	02/12/2019	14:17:51
LUCIAN CINTRA VILACA	AL00791642	DTY0546	7455-0	13/12/2019	08:14:42
LUCIANA ALVES DOS SANTOS GOMES	AH00684289	PPL6242	7633-1	04/12/2019	14:26:00
LUCIANA CESARIO PEREIRA	AH00685249	OFP2382	5568-0	05/12/2019	19:34:00
LUCIANA DE OLIVEIRA CRISTO	AL00791298	PZI6928	7455-0	12/12/2019	07:26:12
LUCIANA M RODRIGUES DOS SANTOS	AH00680305	QQW4500	5509-0	06/12/2019	21:14:00
LUCIANA MARIA GONCALVES	AH00684680	PWS5557	5550-0	05/12/2019	09:21:00
LUCIANA MARIA MATOS GASPAR	AL00791490	QOD7004	7455-0	12/12/2019	17:00:52
LUCIANA SILVA DOS SANTOS	AL00792044	HNK2301	7455-0	14/12/2019	08:47:23
LUCIANA ZANFORLIN MARTINS	AL00791387	QQB2596	7455-0	12/12/2019	11:53:00
LUCIANO ALVES DA SILVA	AL00789559	JPC8521	5673-2	30/11/2019	05:32:47
LUCIANO CICERO DOS SANTOS	AL00791138	EZD1509	7455-0	03/12/2019	16:08:57
LUCIANO DE BARROS PATROCINIO	AH00684696	BWT7265	5550-0	06/12/2019	08:58:00
LUCIANO DE OLIVEIRA	AM00822502	BTL3471	6041-2	07/12/2019	22:02:00
LUCIANO PRATES DE SOUZA	AM00837308	HNE3984	5541-1	06/12/2019	13:02:00
LUCIANO STOUPA DOS SANTOS	AL00789969	PZH3525	7455-0	02/12/2019	16:26:12
LUCIANO TEIXEIRA SENA	AH00684051	QPI4558	5452-1	04/12/2019	09:37:00
LUCIANO VITOR DE SOUSA	AH00686121	HAO6937	5819-6	04/12/2019	15:04:00
LUCIENE NASCIMENTO MARTINS	AL00791649	HBY6234	7455-0	13/12/2019	08:31:12
LUCILIA GUIMARAES AMARAL	AL00790922	HHC4388	7455-0	02/12/2019	13:37:23
LUCIMAR ANTONIO DIAS	AH00685346	GZW0663	6068-1	07/12/2019	12:57:00
LUCIMAR FERNANDES DA SILVA	AL00789568	HKB6565	6050-3	30/11/2019	06:55:21
LUCIMAR IND E COM LTDA EPP	AH00686142	PWM4486	5738-0	08/12/2019	13:48:00
LUCINARA ORNELAS DE OLIVEIRA	AL00789506	PXY0980	7455-0	30/11/2019	00:46:23
LUCIO DIAS DE SOUZA 96868937687	AL00791096	MQI3312	7455-0	03/12/2019	12:15:01
LUCIO GONCALVES MADUREIRA	AL00791004	HBW2780	7455-0	02/12/2019	12:14:10
LUCIO HENRIQUE MARQUES DE FREITA	AL00789509	GWM7410	7455-0	30/11/2019	00:48:57
LUCIO HENRIQUE MARQUES DE FREITA	AL00789512	GWM7410	7455-0	30/11/2019	00:53:46
LUCIO RICARDO BRITO DE ALMEIDA	AL00791796	PXB9515	7455-0	13/12/2019	14:34:11
LUCIUS EDUARDO DOS SANTOS NEVES	AH00684238	GZT5840	5568-0	29/11/2019	15:22:00
LUIS ANTONIO AVELINO	AL00791744	HBH5981	7455-0	13/12/2019	12:34:45
LUIS CARLOS DE OLIVEIRA	AL00790082	OPK9460	7455-0	03/12/2019	08:07:27
LUIS CLAUDIO DE OLIVEIRA RODRIGUES	AL00791477	GWF9542	7455-0	12/12/2019	16:12:22
LUIS FELIPE FERREIRA SILVA	AH00684284	PZK7322	7315-0	03/12/2019	15:17:00
LUIS FERNANDO RODRIGUES TEIXEIRA	AL00792111	HGF0113	7455-0	14/12/2019	13:54:47
LUIS HENRIQUE DUARTE	AL00791557	PUZ5362	7455-0	12/12/2019	23:59:47
LUIS OTAVIO ARAUJO COSTA	AL00791590	HLA2947	7455-0	13/12/2019	04:04:54
LUIS OTAVIO ZINATO	AH00685258	PUO6082	5568-0	05/12/2019	19:44:00
LUISA CAMPOS MARTINS	AL00790080	PXZ5953	7455-0	03/12/2019	08:04:57
LUIZ ADILSON SOARES	AH00680298	HDQ1077	5541-3	05/12/2019	21:55:00
LUIZ AMERICO C DA SILVA LAVARINI	AL00789816	HCS5997	7463-0	01/12/2019	21:21:27

"Este documento está **assinado digitalmente** nos termos da Lei Federal 11.419/2006, Medida Provisória 2.200-2/2001, Decreto 1.455/2010 e Portaria XXX. A assinatura digital cumpre a função de associar uma pessoa ou entidade a uma chave pública. Os métodos criptográficos adotados pela Prefeitura de Contagem impedem que a assinatura eletrônica seja falsificada, ou que os dados do documento sejam adulterados, tornando-os invioláveis.
Portanto, encontram-se garantidas, pela assinatura digital, a autenticidade e a inviolabilidade de todos os dados do presente DIÁRIO OFICIAL DE CONTAGEM - MG (doc)." Para outras informações www.contagem.mg.gov.br.

LUIZ ANTONIO DE OLIVEIRA	AL00792073	PYM5980	7455-0	14/12/2019	10:52:47
LUIZ ARMANDO DE MIRANDA	AH00686144	GLP4293	5550-0	07/12/2019	15:37:00
LUIZ CARLOS CLEMENTE	AL00789625	GVP9957	7455-0	30/11/2019	16:55:56
LUIZ CARLOS DE ASSIS JUNIOR	AL00789631	ODN3277	5673-2	30/11/2019	17:47:24
LUIZ CARLOS DO AMARAL JUNIOR	AL00790002	OWU6338	7455-0	02/12/2019	19:45:11
LUIZ CARLOS PRATTI	AL00791239	OOA6967	7455-0	12/12/2019	01:09:32
LUIZ DARIO DE ARAUJO	AL00791269	OWP6678	7455-0	12/12/2019	05:20:25
LUIZ EDUARDO AVILA NOGUEIRA	AL00791900	OPQ0371	7455-0	13/12/2019	22:20:52
LUIZ EDUARDO CORREA FERREIRA	AL00791755	OQP5550	7455-0	13/12/2019	12:51:00
LUIZ EDUARDO DA CRUZ	AL00791822	OOZ1500	7455-0	13/12/2019	15:34:34
LUIZ ESTEVAO VASCONCELOS T DE ME	AL00790344	PXD8390	7455-0	03/12/2019	19:27:21
LUIZ FELIPE RODRIGUES CORNELIO	AL00791006	PYH1167	7455-0	02/12/2019	13:14:52
LUIZ FERNANDO DE SOUZA CRUZ	AL00789982	PVV7758	7455-0	02/12/2019	17:03:29
LUIZ FERNANDO DE SOUZA MARTINS	AH00685232	EQW0862	5550-0	04/12/2019	18:46:00
LUIZ FERNANDO DOS SANTOS	AL00791399	KGU9136	7455-0	12/12/2019	12:42:13
LUIZ FERNANDO PIO FIGUEIREDO	AL00789820	HGL7956	7463-0	02/12/2019	02:04:24
LUIZ FLAVIO SANTOS	AL00791492	HKM6994	7455-0	12/12/2019	17:09:28
LUIZ GONZAGA MENESES	AM00837628	HCL1537	5525-0	05/12/2019	19:26:00
LUIZ GUSTAVO RODRIGUES	AH00684259	HFA8822	5568-0	29/11/2019	15:15:00
LUIZ MIGUEL DE SALLES FERREIRA	AL00791468	KIL9074	7455-0	12/12/2019	15:43:53
LUIZ NEVES DE LELES	AL00791511	CGR7309	7455-0	12/12/2019	20:31:42
LUIZ RICARDO ALTINO DA SILVA	AH00684257	PYL7645	5568-0	29/11/2019	15:14:00
LUIZ ROBERTO G. DE OLIVEIRA	AH00684136	PVY5221	7633-1	07/12/2019	10:43:00
LUIZ SERGIO MACIEL	AL00789682	GOI5147	7455-0	30/11/2019	21:38:02
LUIZ VITORIO DE BRITO	AL00791924	GUG6370	7455-0	13/12/2019	04:48:28
LUIZA DE JESUS SANTOS SOUZA	AH00686137	HGW5991	6068-1	06/12/2019	14:58:00
LUNI CONSULTORIA E NEG.EIRELI-ME	AL00790158	FFX5488	7455-0	03/12/2019	11:27:12
LUZIA APARECIDA TEIXEIRA	AH00683955	HJJ0545	7587-0	06/12/2019	08:06:00
Lana E Pereira Ltda	AL00791491	KXV4534	7455-0	12/12/2019	17:05:57
Larissa Goncalves Guimaraes	AL00791229	OSA5440	7463-0	12/12/2019	00:29:40
Leonardo Iran Silva Soares	AL00791416	GNA0015	7455-0	12/12/2019	13:35:30
Lidia Maria Teofilo Fernandes	AM00904361	KWI6077	5550-0	05/12/2019	11:47:00
M M RENTA CAR LTDA	AL00790037	QND9221	7455-0	03/12/2019	03:44:27
M & M RENT A CAR LTDA	AL00791326	QQU9192	7471-0	12/12/2019	09:26:16
MACA VERDE MODAS E ACES LTDA	AL00790349	OWM2427	7455-0	03/12/2019	20:27:10
MADEART ARMARIOS LTDA	AL00791753	HJZ4060	7455-0	13/12/2019	12:47:00
MADEIREIRA PALOWA LTDA	AL00790146	OQX5129	7455-0	03/12/2019	11:05:23
MAESTRO LOCADORA DE VEICULOS SA	AL00789518	QQF0222	7455-0	30/11/2019	01:14:44
MAESTRO LOCADORA DE VEICULOS SA	AL00790014	FPF2873	7455-0	02/12/2019	21:51:20
MAESTRO LOCADORA DE VEICULOS SA	AL00791228	QQW4222	7455-0	12/12/2019	00:27:56
MAESTRO LOCADORA DE VEICULOS SA	AL00791244	QQF0217	7455-0	12/12/2019	01:46:33
MAESTRO LOCADORA DE VEICULOS SA	AL00791568	QQO1780	7455-0	13/12/2019	00:36:18
MAFRA LOCACOES LTDA	AL00791104	OQB3437	7455-0	03/12/2019	13:05:43
MAGALI PEREIRA DOS SANTOS SOUZA	AM00730469	QMT7408	5550-0	03/12/2019	14:39:00
MAGDA SOUZA PEREIRA	AH00684591	HKO2427	5509-0	06/12/2019	10:50:00
MAGNO CAIRO DE PAULA	AL00789863	QPY3805	7455-0	02/12/2019	09:08:36
MAGNUM LUIZ CLEMENTE	AM00250661	OPO4718	6530-0	08/12/2019	14:31:00

"Este documento está **assinado digitalmente** nos termos da Lei Federal 11.419/2006, Medida Provisória 2.200-2/2001, Decreto 1.455/2010 e Portaria XXX. A assinatura digital cumpre a função de associar uma pessoa ou entidade a uma chave pública. Os métodos criptográficos adotados pela Prefeitura de Contagem impedem que a assinatura eletrônica seja falsificada, ou que os dados do documento sejam adulterados, tornando-os invioláveis.
Portanto, encontram-se garantidas, pela assinatura digital, a autenticidade e a inviolabilidade de todos os dados do presente DIÁRIO OFICIAL DE CONTAGEM - MG (doc)." Para outras informações www.contagem.mg.gov.br.

MAI COMERCIO E TRANSPORTES EIRELI	AL00791509	QJN5068	7463-0	12/12/2019	20:26:36
MAICON DOS REIS E OUTRO	AL00791105	HLP8489	7455-0	03/12/2019	13:07:22
MAIRA GRAMA CAMARGO	AL00790023	GTK1990	7455-0	02/12/2019	23:45:19
MAISE DOS SANTOS SILVA	AH00683957	PVY6211	7587-0	06/12/2019	08:15:00
MAJE DO NORDESTE IND E COM DE MAT ELET L	AL00790856	PGQ6477	7455-0	02/12/2019	09:08:43
MANG ACO COM DE M E C HIDRAULICA	AL00791126	HOA6861	7463-0	03/12/2019	15:05:56
MANOEL DE SOUSA SOBRINHO	AL00791955	JHS6180	7455-0	13/12/2019	15:57:36
MANOEL M DOS SANTOS N EN EIRELI	AL00790320	HAY0622	7455-0	03/12/2019	17:18:28
MANOEL RAMOS DA CUNHA	AL00790084	OPE8686	7455-0	03/12/2019	08:12:11
MANOELINA MOURA DOS SANTOS	AL00790844	OMF4509	7455-0	02/12/2019	07:36:01
MARCEL ROGERIO PEREIRA GODOY	AL00790973	ILF4551	7455-0	02/12/2019	17:06:07
MARCELIO ALVES BATISTA	AL00790868	QUL1195	7455-0	02/12/2019	10:03:01
MARCELLA D PAULA MARTINS PEREIRA	AL00789973	QUF1595	7455-0	02/12/2019	16:38:26
MARCELLA RICHELY BARBOSA	AL00792135	PUY4338	7455-0	14/12/2019	15:31:49
MARCELO ALVES DE ALMEIDA	AL00789665	PUG3658	7455-0	30/11/2019	20:34:13
MARCELO DE SOUZA DOS SANTOS	AL00791011	OCY2838	7455-0	02/12/2019	20:16:54
MARCELO DE SOUZA FERREIRA 17648030861	AL00791797	HRR7670	7455-0	13/12/2019	14:34:15
MARCELO DOS SANTOS THIAGO	AL00789708	GQQ8520	7455-0	30/11/2019	22:51:40
MARCELO EMILIO DE REZENDE	AH00657628	HKK0056	5568-0	06/12/2019	21:18:00
MARCELO EUSTAQUIO DE OLIVEIRA	AL00791694	QOP9805	7455-0	13/12/2019	10:45:57
MARCELO FARIA DA CUNHA	AL00789549	OWS9802	7455-0	30/11/2019	04:17:39
MARCELO HENRIQUE SOARES	AL00789988	KZZ2I30	7455-0	02/12/2019	17:57:20
MARCELO PEREIRA DE ALMEIDA	AL00791539	OXD1515	5673-2	12/12/2019	22:54:21
MARCELO PINTO ALVES	AL00791216	HLB3935	7455-0	04/12/2019	20:43:44
MARCELO RIZZATTI LUIZON	AL00789464	ENJ6101	7455-0	25/11/2019	12:02:27
MARCELO RODRIGO PAZ RABELO	AL00790863	NDA5654	7455-0	02/12/2019	09:50:05
MARCELO SILVA COSTA	AL00790356	HIL0401	7455-0	03/12/2019	20:51:13
MARCELO SOUZA DOS SANTOS	AL00791264	ENJ4069	7455-0	12/12/2019	04:57:59
MARCELO TSUNO	AL00791564	DSF0127	7455-0	13/12/2019	00:21:10
MARCIA DA SILVA MATIAS CRUZ	AL00790952	HCW0693	7463-0	02/12/2019	15:15:48
MARCIA DOS SANTOS FERNANDES	AH00686136	HEA2055	6068-1	06/12/2019	15:10:00
MARCIA GONCALVES BRETAS	AL00790202	QNC6229	7455-0	03/12/2019	13:10:05
MARCIA HELENA DE ASSIS	AB01207221	QUR1345	7625-1	02/12/2019	11:48:00
MARCIA LOPES	AL00789543	PXO6250	7455-0	30/11/2019	03:44:41
MARCIA MOURA ROQUE SANTOS	AL00791544	OVR4895	7455-0	12/12/2019	23:11:05
MARCILENE A COSTA SANTANA E OUTR	AL00791685	KDZ5879	7455-0	13/12/2019	10:36:26
MARCILENE APARECIDA DAMASCENO	AL00791504	HCO4153	7455-0	12/12/2019	20:06:01
MARCILIO DE SOUZA AMENO	AB01204944	GWC1541	5550-0	12/12/2019	08:00:00
MARCILIO FERNANDO S VASCONCELOS	AL00790040	GOA2009	7455-0	03/12/2019	04:34:56
MARCIO BASILIO DOS SANTOS	AL00790918	GYI8308	7455-0	02/12/2019	13:19:56
MARCIO BISPO DIAS	AL00790228	GUL0183	7455-0	03/12/2019	13:54:13
MARCIO BISPO DIAS	AL00791117	GUL0183	7455-0	03/12/2019	13:51:24
MARCIO CUSTODIO DA SILVA	AL00791166	HAM4340	7455-0	03/12/2019	22:42:22
MARCIO CUSTODIO DE BARROS	AL00789785	PZK5824	7455-0	01/12/2019	13:31:43
MARCIO DE OLIVEIRA	AL00789790	NCF9528	7463-0	01/12/2019	14:37:06
MARCIO GREGORIO COELHO	AL00791610	OQN0188	7463-0	13/12/2019	05:27:50
MARCIO LOPES PIRES	AH00685517	HNP8434	5509-0	06/12/2019	14:42:00

"Este documento está **assinado digitalmente** nos termos da Lei Federal 11.419/2006, Medida Provisória 2.200-2/2001, Decreto 1.455/2010 e Portaria XXX. A assinatura digital cumpre a função de associar uma pessoa ou entidade a uma chave pública. Os métodos criptográficos adotados pela Prefeitura de Contagem impedem que a assinatura eletrônica seja falsificada, ou que os dados do documento sejam adulterados, tornando-os invioláveis.
Portanto, encontram-se garantidas, pela assinatura digital, a autenticidade e a inviolabilidade de todos os dados do presente DIÁRIO OFICIAL DE CONTAGEM - MG (doc)." Para outras informações www.contagem.mg.gov.br.

MARCIO MARTINS	AH00684574	QOR5221	5550-0	05/12/2019	09:11:00
MARCIO NUNES DA SILVA	AL00791413	AKD5578	7455-0	12/12/2019	13:26:44
MARCIO ROBERTO TEIXEIRA	AL00791560	GZO0410	7455-0	13/12/2019	00:03:10
MARCIO RODRIGO LANA PAIVA	AB01204988	HDV9039	7633-1	09/12/2019	07:25:00
MARCIO RODRIGUES SILVA	AL00790194	PWK7003	7455-0	03/12/2019	12:42:07
MARCIO SIMAO BASILIO	AL00789611	OWV8333	7455-0	30/11/2019	14:15:56
MARCLEI FERNANDES DOS SANTOS	AH00684565	QMU1104	5550-0	04/12/2019	11:35:00
MARCONI ANDRE BRAGA DA SILVA	AL00791801	PYX3744	7455-0	13/12/2019	14:45:13
MARCONI BRITO DA SILVA	AH00682017	HCJ5304	5541-3	30/11/2019	20:56:00
MARCOS ANTONIO CALISTO	AL00791153	NYC9798	7455-0	03/12/2019	20:31:55
MARCOS ANTONIO CONRADO	AL00791177	HKN6153	7455-0	04/12/2019	05:27:22
MARCOS ANTONIO FERREIRA CAMARGOS	AL00791740	DSK6209	7455-0	13/12/2019	12:24:51
MARCOS ANTONIO P. DOS SANTOS	AH00681562	PUA7780	6068-1	04/12/2019	14:57:00
MARCOS ANTONIO RIOS	AL00789924	HBW2755	7455-0	02/12/2019	13:04:45
MARCOS ANTONIO SILVA	AL00791759	OQQ4296	7455-0	13/12/2019	12:59:54
MARCOS CRISOSTOMO VIEIRA	AH00684665	PXC8975	5550-0	04/12/2019	10:53:00
MARCOS DAVI MONTEIRO	AL00791074	PSM8188	7455-0	03/12/2019	10:29:43
MARCOS FRANCISCO F. DE SOUSA	AB01207193	HDK4704	5185-1	30/11/2019	10:30:00
MARCOS LIMA DA SILVA	AL00789823	PEN3118	7455-0	02/12/2019	02:47:32
MARCOS NEPOMUCENO GONCALVES	AL00791270	HLC0615	7455-0	12/12/2019	05:25:42
MARCOS PAULO ANDRADE DE OLIVEIRA	AL00789642	EKR0289	6050-3	30/11/2019	19:00:31
MARCOS PAULO FERREIRA DO AMARAL	AL00789680	GWR9413	7455-0	30/11/2019	21:33:11
MARCOS PAULO MEIRA ZIMMERMANN	AL00791013	HCN8344	7455-0	02/12/2019	20:24:25
MARCOS PEREIRA RODRIGUES	AL00790390	PUB7865	7455-0	03/12/2019	23:09:01
MARCOS PINHEIRO DOS REIS	AL00791174	GSH5090	7455-0	04/12/2019	04:42:34
MARCOS ROBERTO SANTOS	AL00791250	FCV5170	7455-0	12/12/2019	02:22:40
MARCOS RODRIGUES	AL00791222	QNA8551	7455-0	12/12/2019	00:18:22
MARCOS SILVESTRE DA SILVA	AH00684824	GYI6529	5550-0	05/12/2019	13:21:00
MARCOS SOUZA DA SILVA	AH00680301	FHA0057	5550-0	06/12/2019	21:14:00
MARCOS VINICIUS M GIARDINI	AH00685337	GVE6697	7633-1	06/12/2019	11:11:00
MARCUS DORNAS DUTRA	AL00792197	NYG0001	7455-0	14/12/2019	22:16:01
MARCUS PIERRE BAETA VAZ	AH00684676	HLG4062	5509-0	05/12/2019	09:07:00
MARCUS TADEU DE SOUZA DE JESUS	AH00684693	HGJ4303	5541-4	05/12/2019	11:50:00
MARCUS VINICIUS ANDRADE DE JESUS	AL00791501	HBY9886	5673-2	12/12/2019	19:06:11
MARCUS VINICIUS DA SILVA	AL00789801	PYL3750	7455-0	01/12/2019	16:12:09
MARCUS VINICIUS DE ASSIS	AH00684575	HGR6633	5452-1	05/12/2019	09:20:00
MARCUS VINICIUS G.DOS REIS	AL00790365	GQY4552	7455-0	03/12/2019	21:26:31
MARCUS VINICIUS SCARPELLI	AL00790151	EBU7430	7455-0	03/12/2019	11:13:05
MARCUS VINICIUS T DE A PINTO	AL00790353	OMH6041	7455-0	03/12/2019	20:47:02
MARDONE PEREIRA DE SOUZA	AL00790140	FAJ5165	7455-0	03/12/2019	10:59:36
MARIA CICERA GOMES DOS SANTOS	AL00790962	ERQ2008	7463-0	02/12/2019	15:51:13
MARIA A B BALEEIRO DA SILVA	AL00790385	GXL2455	6050-3	03/12/2019	22:49:10
MARIA AMALIA DE O A CAMPOS	AL00790974	HKW5107	7455-0	02/12/2019	17:10:51
MARIA ANGELICA DINIZ E S CORREA	AM00733730	HID3515	6050-1	28/11/2019	17:06:00
MARIA APARECIDA COURA	AL00791321	OPX9710	7455-0	12/12/2019	09:14:15
MARIA APARECIDA SILVA DE MORAES	AM00730480	GOW6148	5550-0	05/12/2019	10:18:00
MARIA APARECIDA SILVA FIGUEIREDO	AL00790129	PYN1752	7455-0	03/12/2019	10:31:59

"Este documento está **assinado digitalmente** nos termos da Lei Federal 11.419/2006, Medida Provisória 2.200-2/2001, Decreto 1.455/2010 e Portaria XXX. A assinatura digital cumpre a função de associar uma pessoa ou entidade a uma chave pública. Os métodos criptográficos adotados pela Prefeitura de Contagem impedem que a assinatura eletrônica seja falsificada, ou que os dados do documento sejam adulterados, tornando-os invioláveis.
Portanto, encontram-se garantidas, pela assinatura digital, a autenticidade e a inviolabilidade de todos os dados do presente DIÁRIO OFICIAL DE CONTAGEM - MG (doc)." Para outras informações www.contagem.mg.gov.br.

MARIA APARECIDA TOMAZ DE ABREU	AL00792134	JUZ7682	7463-0	14/12/2019	15:28:03
MARIA APARECIDA V DE OLIVEIRA	AL00789826	GZS1796	7455-0	02/12/2019	04:02:16
MARIA AUXILIADORA THOMAZ	AL00791379	HGX1343	7455-0	12/12/2019	11:43:08
MARIA BEATRIZ GONCALVES	AL00789705	HMC1437	7455-0	30/11/2019	22:45:45
MARIA BRAZ LACERDA	AH00686132	HDM8955	5185-1	06/12/2019	15:10:00
MARIA CECILIA CRUZ	AL00789592	QNR0654	7455-0	30/11/2019	10:31:31
MARIA CLARA SANTOS DE FARIA	AL00791972	QQK7828	7455-0	14/12/2019	00:09:17
MARIA CLAUDIA P CHAGAS DE FREITAS	AL00790396	QNM8635	7455-0	03/12/2019	13:03:41
MARIA CRISTINA LEAO DE MORAIS	AL00791176	HKN2965	7455-0	04/12/2019	05:14:12
MARIA DA C DE S MARCHEZINI	AH00684816	QQJ4703	5541-2	04/12/2019	12:01:00
MARIA DA GLORIA DE J.CARVALHO	AM01010038	HNU1201	7315-0	09/12/2019	10:18:00
MARIA DA PENHA DE ARAUJO	AL00791495	GXF5561	7455-0	12/12/2019	17:29:22
MARIA DAS DORES C NOVAES	AL00791519	QOZ4576	7455-0	12/12/2019	20:54:21
MARIA DAS DORES SOARES SILVA	AL00789575	HFL2952	7455-0	30/11/2019	08:07:59
MARIA DAS GRACAS DUMONT	AH00684918	PWC1887	5568-0	04/12/2019	14:32:00
MARIA DAS GRACAS RIBEIRO	AL00791505	IAF6574	6050-3	12/12/2019	20:09:46
MARIA DAS GRACAS RODRIGUES DIAS	AL00792082	PVD4364	7463-0	14/12/2019	11:24:48
MARIA DAS GRASSAS CARVALHO	AL00789465	LTR2717	7455-0	25/11/2019	12:13:21
MARIA DE FATIMA AMANTINO REIS	AL00792098	HAR5678	7455-0	14/12/2019	12:53:34
MARIA DE FATIMA DA CUNHA DIVINO	AB01205192	HEA0656	5550-0	30/11/2019	12:30:00
MARIA DE FATIMA DE C CHAVES	AL00791099	HMA8924	7455-0	03/12/2019	12:32:25
MARIA DE FATIMA DE LIMA RAMOS	AL00792001	OLR9760	6050-3	14/12/2019	05:03:02
MARIA DE FATIMA G FIGUEIREDO OLI	AL00789712	OQG1416	7455-0	30/11/2019	23:01:35
MARIA DE FATIMA LIMA	AL00790190	HAF5984	7455-0	03/12/2019	12:32:54
MARIA DE FATIMA NASCIMENTO SILVA	AL00790205	HLW0511	7455-0	03/12/2019	13:12:29
MARIA DE FATIMA REZENDE GARCIA	AB01204987	HAA9553	5550-0	09/12/2019	07:04:00
MARIA DE LOURDES DA S E SANTO	AL00789736	PZE4115	7463-0	01/12/2019	02:55:18
MARIA DE LOURDES DOS SANTOS	AL00791788	GTW0147	7455-0	13/12/2019	14:16:16
MARIA DE LURDES ILARIO DA SILVA	AL00791695	QPR8681	7455-0	13/12/2019	10:52:13
MARIA DE PATRIS SILVA	AL00789986	HNM6851	7455-0	02/12/2019	17:33:49
MARIA DO CARMO DE MELO PEREIRA	AL00790979	BBB5575	7455-0	02/12/2019	18:01:13
MARIA DO ROSARIO ESTEVAM SOARES	AL00791347	HDG6488	7455-0	12/12/2019	10:19:10
MARIA DO SOCORRO ALMEIDA	AH00686116	PXF6613	7633-2	04/12/2019	14:51:00
MARIA ELIANE DA SILVA SILVEIRA	AH00684930	HOC6725	6262-0	07/12/2019	18:09:00
MARIA FERNANDES DE ARAUJO	AL00789607	HAK9654	7455-0	30/11/2019	13:44:07
MARIA GERALDA DA LUZ SOUZA	AB01204984	GZF7562	5550-0	12/12/2019	10:32:00
MARIA GOMES DE ARAUJO	AL00791280	HDT8526	7455-0	12/12/2019	06:02:24
MARIA GORETE GONCALVES TAVARES	AL00789648	KXZ9507	7455-0	30/11/2019	19:29:01
MARIA HELENA MERCON CARREIRO	AL00790092	PPW5855	7463-0	03/12/2019	08:51:12
MARIA IMACULADA R DA SILVA	AL00791125	HHJ1238	7455-0	03/12/2019	14:41:57
MARIA INACIA DE MELO	AL00789835	HIP8880	7455-0	02/12/2019	05:41:20
MARIA IVONE DE ANDRADE	AL00791915	HLH1050	7455-0	13/12/2019	23:06:37
MARIA JORGE DOS SANTOS DE ALMEID	AL00790176	HKB5520	7455-0	03/12/2019	11:57:56
MARIA JOSE BATISTA CARVALHO	AM00733679	PWL3301	5738-0	06/12/2019	20:48:00
MARIA JOSE PEREIRA MIRANDA SILVA	AL00790929	OQW5509	7455-0	02/12/2019	14:00:37
MARIA JUSTINA DE MIRANDA	AL00791846	JQO4804	7455-0	13/12/2019	16:44:08
MARIA LUCIA DA SILVA	AL00789522	OXA7887	7455-0	30/11/2019	01:26:43

"Este documento está **assinado digitalmente** nos termos da Lei Federal 11.419/2006, Medida Provisória 2.200-2/2001, Decreto 1.455/2010 e Portaria XXX. A assinatura digital cumpre a função de associar uma pessoa ou entidade a uma chave pública. Os métodos criptográficos adotados pela Prefeitura de Contagem impedem que a assinatura eletrônica seja falsificada, ou que os dados do documento sejam adulterados, tornando-os invioláveis.
Portanto, encontram-se garantidas, pela assinatura digital, a autenticidade e a inviolabilidade de todos os dados do presente DIÁRIO OFICIAL DE CONTAGEM - MG (doc)." Para outras informações www.contagem.mg.gov.br.

MARIA LUCIA DE SOUSA RIBEIRO	AL00791508	GSV3255	7455-0	12/12/2019	20:18:02
MARIA LUIZA SILVA S GUIMARAES	AM00354834	QQN0345	6050-2	06/12/2019	15:16:00
MARIA MADALENA MARTINS PINTO	AL00791971	PVC0427	7455-0	14/12/2019	00:07:18
MARIA MARCILENE BATISTA	AL00790859	QQR7878	7455-0	02/12/2019	09:30:04
MARIA MARGARIDA LUCAS	AL00792006	HFH0531	7455-0	14/12/2019	05:19:27
MARIA MARILIA DE SALES VERAS	AL00790902	HDR1993	7455-0	02/12/2019	11:45:39
MARIA MARLY SELESTRINO	AL00791493	KRX1121	7455-0	12/12/2019	17:10:30
MARIA MARTA FERNANDES C DE LIMA	AL00791940	QMS3373	7455-0	13/12/2019	10:40:37
MARIA MARTINS DE AMORIM	AB01205007	PVY2358	5509-0	30/11/2019	12:05:00
MARIA NASCIMENTO DE PAULA	AL00791949	GNJ9005	6050-3	13/12/2019	14:22:45
MARIA NAZARETE VALES TEIXEIRA	AH00685316	PUK7863	7633-1	04/12/2019	09:33:00
MARIA NEIDE FERREIRA DOS SANTOS	AL00791123	GMB1071	7455-0	03/12/2019	14:18:20
MARIA PERPETUA DE ASSIS E SILVA	AH00680299	HGK0263	5541-3	05/12/2019	21:55:00
MARIA REZENDE SOARES	AL00791319	PUC2090	7455-0	12/12/2019	09:11:31
MARIA TERESA DE OLIVEIRA	AL00789643	QND1975	7455-0	30/11/2019	19:05:08
MARIA TEREZINHA BARBOSA	AH00684139	HCO5019	5185-1	07/12/2019	09:45:00
MARIA XAVIER DE LIMA NOGUEIRA	AL00790217	OQF7843	7455-0	03/12/2019	13:34:49
MARIA XAVIER DE LIMA NOGUEIRA	AL00791787	OQF7843	7455-0	13/12/2019	14:15:13
MARIANA DE CARVALHO SOEIRO PINTO	AM00816865	HJE9295	5550-0	02/12/2019	16:00:00
MARIANA NAPOLES BALBI	AL00791742	PUU3390	7455-0	13/12/2019	12:31:05
MARIANA RAMOS BENFICA	AL00790184	HIL7272	7455-0	03/12/2019	12:12:58
MARICLEIDES GOMES LEAL	AH00685246	GWV8093	5568-0	05/12/2019	19:29:00
MARILDA DE SOUZA GONCALVES	AH00684829	PXJ6496	5541-2	06/12/2019	11:20:00
MARILDA FERNANDES DOS SANTOS	AL00789692	GPI1211	7455-0	30/11/2019	22:23:37
MARILENE APARECIDA CORDEIRO	AH00684276	HFX0978	6530-0	29/11/2019	17:43:00
MARILIA ATHAYDE MENDES ME	AL00791999	KPV3889	7455-0	14/12/2019	04:46:17
MARINA RODRIGUES DE BARROS	AM00837323	NYC0410	5967-0	08/12/2019	18:00:00
MARINALVA GONCALVES TRINDADE	AL00789766	ESA1837	7455-0	01/12/2019	10:59:17
MARINALVA MARTINS SOARES	AM00822504	GWL4479	5541-1	12/12/2019	13:00:00
MARINES MACHADO SOUZA SANTOS	AL00792055	GSW1351	7455-0	14/12/2019	09:45:46
MARIO ANICETO DAS DORES	AH00684053	GCK1351	5452-1	04/12/2019	09:41:00
MARIO DE JESUS	AM00904004	PFC4240	6050-1	29/11/2019	09:09:00
MARIO DOMINGOS	AL00790847	LZW0026	7455-0	02/12/2019	08:12:32
MARIO LUIZ NUNES ESTEVES EPP	AL00791600	HOJ9241	7455-0	13/12/2019	04:54:51
MARIO PACHECO JUNIOR	AL00792061	HFR1592	7455-0	14/12/2019	10:14:56
MARISA DE MELO MONTEIRO	AL00791351	KZI3617	7455-0	12/12/2019	10:35:28
MARISA SILVA RAMIREZ	AL00792090	ATX8320	7455-0	14/12/2019	12:03:54
MARIZAURA GARCIA DE PINHO	AH00683477	OQY2412	5738-0	05/12/2019	16:35:00
MARIZETE VIEIRA ROCHA	AL00789632	QOY8990	7455-0	30/11/2019	18:17:07
MARLENE ANGELICA DE LACERDA	AL00791382	ENS3100	7455-0	12/12/2019	11:46:28
MARLENE ANGELICA DE LACERDA	AL00791384	ENS3100	7455-0	12/12/2019	11:50:24
MARLENE DA SILVA CARNEIRO	AL00791305	NZM0960	7455-0	12/12/2019	08:00:01
MARLENE ELENICE DA SILVA SOUZA	AH00684125	HNN7362	5568-0	06/12/2019	11:40:00
MARLENE MARIA RIBEIRO	AL00789913	HBZ4930	7455-0	02/12/2019	12:44:14
MARLI ALVES DE OLIVEIRA	AH00684667	KFQ0548	5550-0	04/12/2019	10:57:00
MARLI FERREIRA DA SILVA	AL00789660	HBA4327	7455-0	30/11/2019	20:23:58
MARLON CALIXTO OLIVEIRA	AL00789616	IMR5619	7455-0	30/11/2019	14:53:09

"Este documento está **assinado digitalmente** nos termos da Lei Federal 11.419/2006, Medida Provisória 2.200-2/2001, Decreto 1.455/2010 e Portaria XXX. A assinatura digital cumpre a função de associar uma pessoa ou entidade a uma chave pública. Os métodos criptográficos adotados pela Prefeitura de Contagem impedem que a assinatura eletrônica seja falsificada, ou que os dados do documento sejam adulterados, tornando-os invioláveis.
Portanto, encontram-se garantidas, pela assinatura digital, a autenticidade e a inviolabilidade de todos os dados do presente DIÁRIO OFICIAL DE CONTAGEM - MG (doc)." Para outras informações www.contagem.mg.gov.br.

MARLON JOSE DE OLIVEIRA	AL00789812	GKW5255	7463-0	01/12/2019	17:57:18
MARLON JUNIO SILVA VIEIRA	AL00790316	PXK4494	7455-0	03/12/2019	17:09:58
MARLUCE SANTOS DA SILVA	AL00789762	HBZ9827	7455-0	01/12/2019	09:33:26
MARLUS TRINDADE COSTA	AL00791959	OXK2963	7455-0	13/12/2019	17:16:53
MARLY PEREIRA GOMES BARBOSA	AH00684262	QCB1405	5568-0	29/11/2019	15:13:00
MARLY SANTOS DE SOUZA	AL00790028	AQY5142	7455-0	03/12/2019	01:16:40
MARTA HELENA MARQUES MOTA	AL00792158	PXC1665	7455-0	14/12/2019	16:59:12
MARTA ELISABETE DE SOUZA	AL00791679	PVL3263	7455-0	13/12/2019	10:05:33
MARTA LUCIA DOS SANTOS	AB01205146	KDZ2475	5541-1	30/11/2019	12:05:00
MARTINHO TRANSPORTES LTDA	AH00677684	PCK2396	5550-0	04/12/2019	16:20:00
MARUSA CAVALCANTE LOPES RANGEL	AH00683484	PWJ9743	5991-0	06/12/2019	13:58:00
MARY ANGELA MARTINS	AL00789893	NYC3592	7455-0	02/12/2019	11:50:23
MARY JEANNE ANDRADE P.DOS SANTOS	AH00679926	MQM8453	5541-3	07/12/2019	11:54:00
MASTER PLASTICOS EMBALAGENS LTDA	AL00789871	HML8876	7455-0	02/12/2019	09:29:17
MATEUS AGUILAR DE OLIVEIRA	AL00791441	NQJ1405	7455-0	12/12/2019	14:23:57
MATEUS APARECIDO MAIA LEANDRO	AH00685317	HKF4411	7633-1	04/12/2019	09:39:00
MATEUS AUGUSTO SILVA DINIZ	AL00790330	LPK9010	5673-2	03/12/2019	18:00:24
MATEUS HENRIQUE ESTEVES	AL00789807	QNS1477	7455-0	01/12/2019	17:19:48
MATEUS SANTANA DIAS	AH00685135	HJP3669	5568-0	08/12/2019	12:50:00
MATEUS SANTOS BONFIM	AL00790285	HFY7399	7455-0	03/12/2019	15:46:39
MATHEUS CASTRO DE S. RODRIGUES	AL00791800	GOA4417	7455-0	13/12/2019	14:38:47
MATHEUS COSTA SILVA	AB01205196	HIO1852	5550-0	30/11/2019	09:55:00
MATHEUS DE JESUS SODRE	AL00790033	GUG7718	7455-0	03/12/2019	02:27:16
MATHEUS HENRIQUE SOARES	AL00791891	GXW5838	7455-0	13/12/2019	22:08:39
MATHEUS RODRIGUES ALVES MACIEL	AH00684116	FQB2803	5738-0	04/12/2019	10:50:00
MATHEUS SANTOS MACHADO	AL00791628	ORA9413	7455-0	13/12/2019	06:24:44
MAURA MARIA DE CRISTO	AL00791992	HID5368	7455-0	14/12/2019	03:40:47
MAURA ZULMA LEMOS SILVA	AH00683940	OQJ1300	7587-0	04/12/2019	07:58:00
MAURI SERGIO SOARES	AH00685506	HLZ1650	5509-0	06/12/2019	09:34:00
MAURICELIO DA SILVA CARDOSO BATISTA	AL00789934	PBS4695	7455-0	02/12/2019	13:55:27
MAURICIO ANTONIO JORGE SOBRINHO	AL00789891	OWL5192	7455-0	02/12/2019	11:49:45
MAURICIO JOSE DA SILVA	AL00791803	PVW2340	7455-0	13/12/2019	14:47:14
MAURICIO RICARDO RODRIGUES	AL00791609	GTI1151	7455-0	13/12/2019	05:25:33
MAURICIO SOARES DE SOUZA	AH00680297	GYO1655	5541-3	05/12/2019	21:56:00
MAURILIO NICODEMOS PIRES	AL00790279	BKT1252	7455-0	03/12/2019	15:36:09
MAURILO TADEU MATHEUS DE FREITAS	AB01207395	HLB4624	7633-2	04/12/2019	08:50:00
MAURO JOSE DOS SANTOS	AH00685335	OOY3745	5452-1	05/12/2019	11:44:00
MAURO JOSE DOS SANTOS	AL00789596	OOY3745	5673-2	30/11/2019	11:52:51
MAURO JOSE DOS SANTOS	AL00792176	OOY3745	7455-0	14/12/2019	18:24:57
MAURO LEONARDO DE SOUZA	AL00790276	HFI5952	7455-0	03/12/2019	15:32:14
MAURO LUCIO CORDEIRO PIMENTEL	AH00686118	NYG6068	7633-2	04/12/2019	14:57:00
MAURO LUCIO DE OLIVEIRA	AL00790120	GVS1949	7455-0	03/12/2019	10:18:55
MAURO LUCIO PINTO	AH00685105	NXZ4753	6041-2	04/12/2019	09:18:00
MAURO LUCIO PINTO	AL00791632	NXZ4753	7455-0	13/12/2019	06:49:09
MAURO LUCIO ROCHA - ME	AL00790907	QOV4424	7455-0	02/12/2019	12:04:32
MAURO PALOTI MONTEIRO	AL00791708	GUX4552	7455-0	13/12/2019	11:19:39
MAURO TEIXEIRA BOAVISTA	AH00685607	LMH9A13	5452-1	06/12/2019	14:28:00

"Este documento está **assinado digitalmente** nos termos da Lei Federal 11.419/2006, Medida Provisória 2.200-2/2001, Decreto 1.455/2010 e Portaria XXX. A assinatura digital cumpre a função de associar uma pessoa ou entidade a uma chave pública. Os métodos criptográficos adotados pela Prefeitura de Contagem impedem que a assinatura eletrônica seja falsificada, ou que os dados do documento sejam adulterados, tornando-os invioláveis.
Portanto, encontram-se garantidas, pela assinatura digital, a autenticidade e a inviolabilidade de todos os dados do presente DIÁRIO OFICIAL DE CONTAGEM - MG (doc)." Para outras informações www.contagem.mg.gov.br.

MAYCON FRANCISCO DA SILVA	AL00791275	HCW3326	7455-0	12/12/2019	05:48:44
MCAR COMERCIO DE VEICULOS EIRELI	AH00679925	PYU0455	5452-1	06/12/2019	12:19:00
MCM LOCACOES EIRELI ME	AL00791496	PVQ7293	7463-0	12/12/2019	17:31:33
MDA EMPREENDIMENTOS IMOBILIARIOS	AL00791819	QUP8880	7455-0	13/12/2019	15:17:34
MEC PLASTIC IND E COM C E P LTDA	AL00791362	PWE9011	7455-0	12/12/2019	10:57:58
MEDICAL SAVE LOCACAO DE AMBULANC	AL00791230	KVZ4582	7455-0	12/12/2019	00:32:14
MEGA TEXTIL EIRELI	AL00789928	PYB6075	7455-0	02/12/2019	13:18:09
MEGACABOS IND COM CABOS ESPECIAI	AL00791234	QUV6789	7455-0	12/12/2019	00:44:55
MELANIA ILCA FRADE DA CUNHA	AL00789491	PVU5979	7455-0	25/11/2019	23:22:04
MELQUISEDEC SANTOS SILVA	AM00748669	PXT1610	5550-0	08/12/2019	11:20:00
MERCADINHO ALMEIDA E SILVA LTDA	AL00791601	QOK4309	7455-0	13/12/2019	05:01:19
MERCADINHO MR LTDA - ME	AL00790997	FEI2324	7455-0	02/12/2019	04:18:02
MERCEARIA NOTA DEZ LTDA ME	AL00791867	OPC2155	7455-0	13/12/2019	20:30:28
MERCOPAMPA TRANSPORTES LTDA	AL00791458	QOG2179	6050-3	12/12/2019	15:02:08
MESSIAS BATISTA BELEM	AM00837241	PUL3281	5479-0	06/12/2019	14:15:00
METALCORTE LTDA-EPP	AL00790100	NXZ3412	7455-0	03/12/2019	09:25:05
METALL PARTICIPACOES LTDA	AL00790201	QUT8711	7455-0	03/12/2019	13:00:21
MG BUS SERVICOS LTDA	AL00792080	HAM2791	7455-0	14/12/2019	11:16:25
MIB MECANICA INDLBUENO LTDA	AL00791715	QPV7721	7455-0	13/12/2019	11:33:01
MICHAEL DE SOUSA GONZAGA	AL00791636	PVY6159	7455-0	13/12/2019	07:27:14
MICHAEL DUARTE SOARES	AL00789658	JSD4887	7455-0	30/11/2019	20:17:52
MICHAEL GOMES DA SILVA	AL00790290	HAK5899	7455-0	03/12/2019	16:01:05
MICHAEL VIEIRA RODRIGUES	AL00791217	JKJ0206	7455-0	04/12/2019	21:02:19
MICHEL NIKOLAOS RAFTOPOULOS	AL00791129	GZE9952	7455-0	03/12/2019	15:29:11
MICHELE DE CASSIA L.V.HOFFMANN	AL00791885	GXC4050	7463-0	13/12/2019	22:04:00
MICHELLE CRISTINA DA SILVA	AH00683943	HKP8251	7587-0	04/12/2019	08:11:00
MICHELLE GONTIJO T DA COSTA	AL00792058	KNX8635	7455-0	14/12/2019	09:57:27
MICHELLE ROSA DE OLIVEIRA	AL00789556	JLL0982	7455-0	30/11/2019	05:08:01
MIERCIO COELHO JACOME JUNIOR	AL00791276	PYV1091	7463-0	12/12/2019	05:52:20
MIGUEL JOSE DE SOUZA	AL00790883	HLX8907	7455-0	02/12/2019	10:38:26
MIGUEL RENAN CARDOSO	AL00792170	OMG1352	7455-0	14/12/2019	17:58:43
MIKE RODRIGUES GENTILE	AL00791252	GUV9767	7455-0	12/12/2019	03:04:56
MILENA AGRIPINO FRAGA	AH00686141	HHK0235	6068-1	06/12/2019	14:58:00
MILSON GOMES DE SA	AL00790079	DZD1319	7455-0	03/12/2019	08:04:34
MILTON BRETZ CAVALCANTE	AL00792059	FEX9710	7455-0	14/12/2019	10:01:26
MILTON FERREIRA ALVES JUNIOR	AL00789850	HHV5243	7455-0	02/12/2019	08:05:18
MILTON HENRIQUES GUIMARAES	AL00791311	OPX0814	7455-0	12/12/2019	08:37:21
MILTON RICARDO VARJAO SILVA	AL00789493	NTU0170	7455-0	25/11/2019	23:50:18
MILTON RODRIGUES DE FARIA	AL00789723	DVL9649	7455-0	30/11/2019	17:00:58
MINAS AR COMPRESSORES - EIRELI	AH00684048	QWZ2306	7366-2	04/12/2019	08:15:00
MINAS FERRAMENTAS LTDA	AL00791963	OQF0578	7455-0	13/12/2019	21:03:47
MINERACAO BELOCAL LTDA	AL00790873	PZA6128	7455-0	02/12/2019	10:13:19
MINERVINA GOMES SANTOS	AM00837257	HEQ5005	5460-0	11/12/2019	17:20:00
MIRACI MARIA DA SILVA CARVALHO	AH00685813	HGP5422	7633-2	09/12/2019	13:50:00
MIREILE BRUNA PEREIRA	AL00791389	PUJ1688	7455-0	12/12/2019	11:58:24
MIRELI COMERCIO TRANSPORTES E LOGISTICA	AL00789703	EFU2161	7455-0	30/11/2019	22:42:29
MIRIA A ARGENTINO	AM00733700	OPX6356	5568-0	06/12/2019	15:22:00

"Este documento está **assinado digitalmente** nos termos da Lei Federal 11.419/2006, Medida Provisória 2.200-2/2001, Decreto 1.455/2010 e Portaria XXX. A assinatura digital cumpre a função de associar uma pessoa ou entidade a uma chave pública. Os métodos criptográficos adotados pela Prefeitura de Contagem impedem que a assinatura eletrônica seja falsificada, ou que os dados do documento sejam adulterados, tornando-os invioláveis.
Portanto, encontram-se garantidas, pela assinatura digital, a autenticidade e a inviolabilidade de todos os dados do presente DIÁRIO OFICIAL DE CONTAGEM - MG (doc)." Para outras informações www.contagem.mg.gov.br.

MIRIAM GRAZIELE DE SOUZA	AH00686119	OXJ5956	7633-2	04/12/2019	15:06:00
MIRIAN AVELAR SCHULMAN	AL00791852	GVI5486	7455-0	13/12/2019	17:17:02
MISLENE ROSE ALMEIDA BARROS	AL00789579	PVN6994	7455-0	30/11/2019	08:55:07
MISSON MOVEIS LTDA	AL00791306	PXY1757	7455-0	12/12/2019	08:12:20
MIX RENT A CAR LTDA ME	AL00791722	HKF5334	7463-0	13/12/2019	11:44:30
MM COMERCIO DE ARTIGOS PARA FEST	AL00790383	OWZ0643	7455-0	03/12/2019	22:42:02
MM RENT A CAR LTDA	AL00789861	QNP2826	7455-0	02/12/2019	09:04:28
MOACIR JUNIOR DE CARVALHO	AL00791462	PXR7111	7455-0	12/12/2019	15:06:17
MOACIR LOPES JUNIOR	AL00790346	HJJ7626	7455-0	03/12/2019	20:03:54
MOACIR SEVERINO	AL00791207	NXX9289	7455-0	04/12/2019	15:47:36
MOACYR JUNIO ALVES SANTOS	AL00790175	HNB1243	7455-0	03/12/2019	11:53:19
MODESTINO MOREIRA DA COSTA	AL00791397	NXZ8937	7455-0	12/12/2019	12:36:27
MOISES MOREIRA RODRIGUES	AL00790097	HKV7634	7455-0	03/12/2019	09:07:34
MONICA MATEUS DE ARAUJO	AL00791974	HCS4465	7455-0	14/12/2019	00:19:36
MONICA OLIVEIRA ALVES	AL00790331	OXH3954	7455-0	03/12/2019	18:07:44
MONIQUE DUARTE C. DE OLIVEIRA	AL00789730	OQO1628	7455-0	01/12/2019	00:56:40
MORGANA DE CASTRO PAISANO	AL00791386	HJW3126	7455-0	12/12/2019	11:52:35
MOVEIS SHOPPING NEO LAR LTDA	AL00792085	GWK9129	7455-0	14/12/2019	11:31:54
MOVIDA LOCACAO DE VEICULOS S.A	AH00680300	QQB2766	5509-0	06/12/2019	21:14:00
MOVIDA LOCACAO DE VEICULOS S.A	AH00684248	QUX7031	5568-0	29/11/2019	15:19:00
MOVIDA LOCACAO DE VEICULOS S.A	AH00685131	QQX7004	5568-0	08/12/2019	12:55:00
MOVIDA LOCACAO DE VEICULOS S.A	AL00789805	QOD5117	7455-0	01/12/2019	16:24:41
MOVIDA LOCACAO DE VEICULOS S.A	AL00789894	QQK7682	7455-0	02/12/2019	11:51:17
MOVIDA LOCACAO DE VEICULOS S.A	AL00790304	QQE4657	7463-0	03/12/2019	16:27:52
MOVIDA LOCACAO DE VEICULOS S.A	AL00790948	QPT9984	7455-0	02/12/2019	15:04:34
MOVIDA LOCACAO DE VEICULOS S.A	AL00791036	QQR5930	7463-0	03/12/2019	04:08:29
MOVIDA LOCACAO DE VEICULOS S.A	AL00791984	QWU4244	7455-0	14/12/2019	02:11:05
MOVIDA LOCACAO DE VEICULOS S.A	AL00791985	QWU4244	7455-0	14/12/2019	02:12:23
MOVIDA LOCACAO DE VEICULOS S.A	AL00792117	QUJ4229	7455-0	14/12/2019	14:31:07
MOVIDA LOCACAO DE VEICULOS S.A	AM00733765	QOV8152	5541-1	03/12/2019	12:35:00
MOVIDA LOCACAO DE VEICULOS S.A	AM00904008	QUO8710	7374-0	29/11/2019	09:45:00
MOZART DE SOUZA ME	AL00791257	HAM0861	7455-0	12/12/2019	03:44:55
MOZART DE SOUZA ME	AL00791764	HAM0861	7455-0	13/12/2019	13:13:32
MR COMERCIO LOCACAO E SERVICOS L	AL00791461	AUB7728	7455-0	12/12/2019	15:05:21
MUNICIPIO DE ITATIAIUCU	AL00791235	QOR8032	7471-0	12/12/2019	00:47:07
MUNICIPIO DE ITATIAIUCU	AL00791236	QOR8032	7471-0	12/12/2019	00:47:58
MUNICIPIO DE ITATIAIUCU	AL00791237	QOR8032	7463-0	12/12/2019	00:52:31
MUNICIPIO DE PAPAGAIOS	AL00789838	QOH4311	7455-0	02/12/2019	05:47:42
MUNICIPIO DE VAZANTE	AL00789875	QPP2847	7455-0	02/12/2019	09:47:29
MVG COM DE VEIC NOVOS E USAD EPP	AL00790054	QPI2678	7455-0	03/12/2019	05:35:30
MYCHAEL MARQUES SOUSA ALVES	AL00791213	OWL9031	7455-0	04/12/2019	19:54:47
MYRIAN REGINA DE ANDRADE	AL00791945	PZA9637	7455-0	13/12/2019	12:40:59
Mailza Dos Reis Coutinho	AL00792011	OQB8539	7455-0	14/12/2019	05:40:50
Marcela De Barros Augusto	AL00791751	MNZ3838	7463-0	13/12/2019	12:44:42
Marcia Caroline F D Goncalves	AL00791638	PWS5203	7455-0	13/12/2019	07:36:47
Marizete De O E Silva	AL00792172	HEE7715	7455-0	14/12/2019	18:05:34
Michael Chagas Melo	AL00791535	HEY5752	7455-0	12/12/2019	22:29:56

"Este documento está **assinado digitalmente** nos termos da Lei Federal 11.419/2006, Medida Provisória 2.200-2/2001, Decreto 1.455/2010 e Portaria XXX. A assinatura digital cumpre a função de associar uma pessoa ou entidade a uma chave pública. Os métodos criptográficos adotados pela Prefeitura de Contagem impedem que a assinatura eletrônica seja falsificada, ou que os dados do documento sejam adulterados, tornando-os invioláveis.
Portanto, encontram-se garantidas, pela assinatura digital, a autenticidade e a inviolabilidade de todos os dados do presente DIÁRIO OFICIAL DE CONTAGEM - MG (doc)." Para outras informações www.contagem.mg.gov.br.

NACIONAL GAS BUTANO DISTRIBUIDORA LTDA	AH00685508	HUS4514	5550-0	06/12/2019	08:58:00
NADIR APARECIDA PEREIRA REIS	AL00789514	QQM9021	7455-0	30/11/2019	00:59:10
NAIR FELIX DA SILVA	AL00791995	NWQ1607	7455-0	14/12/2019	04:17:23
NAIRA CRISTIANE DE MACEDO	AM00837256	PDB6222	5550-0	11/12/2019	16:10:00
NAIRA DE MELLO MACHADO PINHEIRO	AL00791246	AWJ3912	7455-0	12/12/2019	01:50:49
NATALIA DE SOUZA DAMASCENO	AL00789779	HFD1984	7455-0	01/12/2019	12:57:05
NATALIA MARIA OLIVEIRA	AL00789487	DMZ0157	7455-0	25/11/2019	22:55:40
NATALIE F MARCELINO DA SILVA PEI	AL00791154	PUR5630	7455-0	03/12/2019	20:41:55
NATASHA SAYURI SANO	AL00789895	FXB0608	7455-0	02/12/2019	11:51:19
NATHALIA BORGES MARTINS	AL00789481	QPG4003	7455-0	25/11/2019	21:38:26
NATHALIA SOARES COSTA	AH00684129	PVG8277	5630-0	07/12/2019	12:46:00
NATHALIA SOARES COSTA	AL00790141	PVG8277	7455-0	03/12/2019	10:59:45
NATHAN FURMAN	AL00790348	HOK1207	7455-0	03/12/2019	20:25:05
NAYARA CAROLINA SANTOS DOURADO	AB01205176	HMB8177	7633-1	03/12/2019	13:00:00
NAYARA CRISTINA PEREIRA DA SILVA	AL00789985	HIU7908	7455-0	02/12/2019	17:28:09
NC PAPEIS LTDA	AL00790410	AUL4001	7455-0	02/12/2019	07:10:55
NCS NACIONAL COSNT. SILVA LTDA	AL00791295	HOG3784	5673-2	12/12/2019	07:10:32
NEDIR SANT ANA	AL00789743	PZH3994	7455-0	01/12/2019	06:11:28
NELI RAQUEL DE SOUZA	AL00791094	PYS3200	7463-0	03/12/2019	12:06:14
NELLIO ANDRADE PEREIRA	AM00837243	OXC1588	5452-2	06/12/2019	17:30:00
NELLIO ANDRADE PEREIRA	AM00837312	OXC1588	6041-2	06/12/2019	17:30:00
NELSELIANO REIS DOS SANTOS	AL00792068	FTA4555	7455-0	14/12/2019	10:34:37
NELSI PEREIRA DOS SANTOS	AL00791760	GNM7654	7455-0	13/12/2019	13:01:16
NELSON RAIMUNDO AZEVEDO	AL00791415	EWN5479	7455-0	12/12/2019	13:27:58
NEMAFIR CONTRUTORA EMPRENDIMENTOS IMOBI	AL00791103	MQY6175	7455-0	03/12/2019	13:05:08
NEUCI MARIA FERNANDES TEODORO	AL00791214	HHM8824	7455-0	04/12/2019	19:59:36
NEUZA INACIA DA S REZENDE	AL00790059	FHW6486	6050-3	03/12/2019	05:44:57
NEWLOC LOCACAO DE VEICULOS EIREL	AL00791169	PZI7782	7463-0	03/12/2019	23:57:13
NEXX LOCACAO E SERVICOS EIRELI	AL00790381	AQU2H19	7455-0	03/12/2019	22:37:18
NEY ALVIM GOUVEA	AL00791330	HGO1650	7455-0	12/12/2019	09:38:24
NEYMER CACIQUE SANTOS	AL00789914	OEJ1900	7455-0	02/12/2019	12:46:45
NICIA GOMES LIMA E SOUZA	AL00789814	HMR7326	7455-0	01/12/2019	21:04:37
NICIA GOMES LIMA E SOUZA	AL00792113	HMR7326	7455-0	14/12/2019	14:03:39
NILCE MARIA DOS SANTOS LOPES LADEIRA	AL00790034	GIM4716	7455-0	03/12/2019	03:16:52
NILSON CESAR MARCAL	AL00791114	OMD1536	7455-0	03/12/2019	13:40:49
NILSON DOS SANTOS ANANIAS	AL00791261	KUX8620	7455-0	12/12/2019	04:52:57
NILSON LOPES DOS SANTOS	AL00791714	PZX1213	7455-0	13/12/2019	11:28:58
NILSON RIBEIRO DA SILVA	AH00685811	LPN3487	5746-1	06/12/2019	13:55:00
NILTON CESAR NASCIMENTO FILHO	AL00791530	QPE3201	7455-0	12/12/2019	21:45:55
NILTON JULIO DE ALMEIDA	AL00792016	GRT1940	7455-0	14/12/2019	06:01:32
NILZA ALVES CAIRES	AL00790373	HMY2970	7455-0	03/12/2019	21:56:26
NILZA CONCEICAO PASSOS MORAES	AM00748664	OWL7539	5568-0	08/12/2019	11:21:00
NIRONDES MARTINS DE SOUZA	AL00791729	HDD2253	7455-0	13/12/2019	11:58:34
NIVALDO BOSCHI RODRIGUES	AL00789999	PCC8852	7455-0	02/12/2019	19:21:23
NORIVAL VAZ FILHO	AB01205161	OFN6816	5452-2	03/12/2019	09:35:00
NORIVALDO CARDOSO DE AQUINO	AL00789772	PVJ9832	7455-0	01/12/2019	12:10:46
NORMA APARECIDA DE SOUSA RESENDE	AL00789950	HHI2663	7455-0	02/12/2019	15:10:32

"Este documento está **assinado digitalmente** nos termos da Lei Federal 11.419/2006, Medida Provisória 2.200-2/2001, Decreto 1.455/2010 e Portaria XXX. A assinatura digital cumpre a função de associar uma pessoa ou entidade a uma chave pública. Os métodos criptográficos adotados pela Prefeitura de Contagem impedem que a assinatura eletrônica seja falsificada, ou que os dados do documento sejam adulterados, tornando-os invioláveis.
Portanto, encontram-se garantidas, pela assinatura digital, a autenticidade e a inviolabilidade de todos os dados do presente DIÁRIO OFICIAL DE CONTAGEM - MG (doc)." Para outras informações www.contagem.mg.gov.br.

NORMANDES PEREIRA DA SILVA	AL00789759	HFN8916	7455-0	01/12/2019	09:23:07
NOSSA SENHORA DA PAZ TRANSPORTES LTDA ME	AL00789887	ERO5669	7455-0	02/12/2019	11:36:39
NOVA GERACAO PAV. ASFALTICA LTDA	AL00790160	GQD3867	7455-0	03/12/2019	11:34:52
NUBIA DE PAIVA SANTOS	AL00790909	OPG4672	7455-0	02/12/2019	12:31:10
NUBIA FERREIRA GODINHO	AL00791027	PVT4423	7455-0	03/12/2019	00:48:15
NYLON INDUSTRIA E COMERCIO LTDA	AL00789868	GYO2092	7455-0	02/12/2019	09:27:18
O K BRAZIL TRANSP E LOGISTICA LTDA	AL00790257	FIG1488	7455-0	03/12/2019	14:53:08
OBEDE NEPOMUCENO DE OLIVEIRA	AL00789669	HKE7652	7455-0	30/11/2019	20:58:43
OCULOS E LENTES EIRELI	AL00792074	HHY3634	7455-0	14/12/2019	10:54:47
ODAIR JOSE LEMOS	AL00791337	DBJ0047	7455-0	12/12/2019	09:52:47
ODETE LUCIA DE ANDRADE	AL00792171	HMB3179	7455-0	14/12/2019	18:04:22
ODETE LUCIA DE ANDRADE	AL00792181	HMB3179	7463-0	14/12/2019	19:18:50
ODIRLEY FLAMARION SENA	AH00684725	HJR6431	5185-1	04/12/2019	09:14:00
OELSON RODRIGUES DOS SANTOS	AH00684058	GVH9675	5533-0	04/12/2019	12:52:00
OLICIO HENRIQUE SOARES DA SILVA	AL00791017	HFK3728	7455-0	02/12/2019	21:54:37
OLICIO HENRIQUE SOARES DA SILVA	AL00791593	HFK3728	7455-0	13/12/2019	04:19:25
OLINDA DOS SANTOS ROSA PARODE	AL00792149	KFX8785	7455-0	14/12/2019	16:36:53
OLIVO PERBONI	AL00789709	MMX7E11	7455-0	30/11/2019	22:53:20
ONESIMA DE FATIMA P. OLIVEIRA	AL00791333	HGU8967	7463-0	12/12/2019	09:44:20
ONIRCIO FERREIRA LOPES	AM00354833	QUP2478	5720-0	06/12/2019	16:10:00
ORGANIZACOES CEITEL LTDA	AH00684581	GVE8837	5568-0	05/12/2019	13:38:00
ORGANIZACOES SB-TEL LTDA	AL00789798	HDD4338	7455-0	01/12/2019	15:21:58
ORGANIZE EMPACOTADORA E LOCACAO	AL00791739	QOH9667	7455-0	13/12/2019	12:22:04
ORLANDO JERONIMO DO REAL	AL00791069	GTW8458	7455-0	03/12/2019	10:09:10
ORLANDO LACERDA DE OLIVEIRA	AH00685264	HAG0650	5568-0	05/12/2019	19:50:00
ORLANDO TEIXEIRA DE SOUSA	AL00790359	QOD0678	7455-0	03/12/2019	20:54:40
OSMAIR DA SILVA PESSOA	AL00790044	MBU8312	7455-0	03/12/2019	04:53:17
OSMAR JOSE ROCHA	AL00792199	HLK7376	7455-0	14/12/2019	22:58:13
OSMARINA CAMILO COELHO	AB01209019	GTD9286	5550-0	06/12/2019	06:41:00
OSVALDO GONCALVES ALMEIDA	AL00790178	QQI0975	7463-0	03/12/2019	12:03:06
OTACILIO PEDRO DE OLIVEIRA	AL00789719	PWO7833	7455-0	30/11/2019	23:22:37
OTAVIO PEREIRA DA ROCHA	AL00792121	GZW7644	7455-0	14/12/2019	14:53:46
OURO FINO AGRONEGOCIO LTDA	AL00790174	FPM8188	7455-0	03/12/2019	11:50:22
OURO VERDE LOC E SERVICOS S A	AH00685609	QPP0015	5550-0	06/12/2019	14:31:00
OZENIR LOPES AMARAL DE REZENDE	AH00684920	HHJ3825	5550-0	04/12/2019	16:19:00
OZIEL LIMA DE CARVALHO	AH00685311	MTR6349	7633-2	04/12/2019	08:35:00
PABLO ANDRADE GONCALVES	AL00791058	GLE7010	7455-0	03/12/2019	08:18:43
PABLO HENRIQUE RODRIGUES FREIRE	AH00684140	AGY2474	5525-0	09/12/2019	12:39:00
PALMERINDO BARBOSA	AB01204951	NYD1670	5550-0	10/12/2019	07:26:00
PALOMA DE CASSIA SILVA	AH00675631	JGU4927	5541-1	05/12/2019	17:13:00
PALOMA DE OLIVEIRA CAMPOS	AH00684815	QNR1216	5541-3	04/12/2019	10:49:00
PAMELA AMARAL BARBOSA	AH00682169	HKN3095	7587-0	06/12/2019	07:40:00
PAMELA NAYARA ALVARENGA DA SILVA	AL00791817	QNG4234	7455-0	13/12/2019	15:17:12
PANDA DE ITU VEICULOS LTDA	AL00790022	QUJ4019	7455-0	02/12/2019	23:43:10
PANIFICADORA FATIA DO CEU LTDA	AL00790268	PUT0121	7455-0	03/12/2019	15:17:36
PAO DE QUEIJO DELIMASSA P A LTDA	AH00684819	HIC4307	7633-2	04/12/2019	17:12:00
PAPELARIA COP T.MAXPEL EIRELI	AL00791068	GYI5620	7455-0	03/12/2019	10:08:11

"Este documento está **assinado digitalmente** nos termos da Lei Federal 11.419/2006, Medida Provisória 2.200-2/2001, Decreto 1.455/2010 e Portaria XXX. A assinatura digital cumpre a função de associar uma pessoa ou entidade a uma chave pública. Os métodos criptográficos adotados pela Prefeitura de Contagem impedem que a assinatura eletrônica seja falsificada, ou que os dados do documento sejam adulterados, tornando-os invioláveis.
Portanto, encontram-se garantidas, pela assinatura digital, a autenticidade e a inviolabilidade de todos os dados do presente DIÁRIO OFICIAL DE CONTAGEM - MG (doc)." Para outras informações www.contagem.mg.gov.br.

PASSABEM LANCHONETE E RESTAURANT	AL00791390	PXB6308	7455-0	12/12/2019	12:02:53
PATHRICIA RAHYANNE VINUALES DE MORAES	AL00789505	DQD6654	7455-0	30/11/2019	00:43:39
PATRICIA BICALHO FRADE	AL00789678	QNA1670	7455-0	30/11/2019	21:30:31
PATRICIA MARIA SAVINO ABELHA	AL00790296	QNG4192	7455-0	03/12/2019	16:11:08
PATRICIA NASCIMENTO T DE SIQUEIR	AL00791545	HCW4213	7455-0	12/12/2019	23:15:07
PATRICIA SILVA GONCALVES	AL00790277	ELN1777	7455-0	03/12/2019	15:33:08
PATRICIA VIEIRA LOPES	AH00683946	QOR3475	6068-1	04/12/2019	10:27:00
PATRICIANA PEREIRA FIGUEIREDO	AL00790890	OXK8156	7463-0	02/12/2019	11:02:54
PATRICK EDERSON DE FIGUEIREDO BAHIA	AL00789853	HLW8529	6050-3	02/12/2019	08:11:39
PAULA BITTENCOURT VIANA DE OLIVEIRA	AL00790237	QWU5245	7455-0	03/12/2019	14:12:11
PAULINO JOSE DA SILVA	AL00791248	CRN3948	7455-0	12/12/2019	02:04:53
PAULO ANTONIO DA SILVA	AL00791225	GWZ0062	7455-0	12/12/2019	00:21:39
PAULO AUGUSTO FONTES XAVIER	AL00789603	QPV4361	7455-0	30/11/2019	12:43:55
PAULO BERNARDES DE MORAIS	AM00837640	MPB0330	5738-0	05/12/2019	17:28:00
PAULO CESAR CAMARGO DE OLIVEIRA	AL00792089	CKQ2682	7455-0	14/12/2019	11:49:27
PAULO CESAR DA SILVA	AL00792079	HEI4542	7455-0	14/12/2019	11:15:37
PAULO CESAR DE LIMA	AH00685233	NQR2684	5550-0	04/12/2019	18:47:00
PAULO CESAR MAGALHAES BARBOSA	AL00791534	HJF9353	7455-0	12/12/2019	22:29:19
PAULO CEZAR FERRARI	AL00790159	GYZ6042	7455-0	03/12/2019	11:29:21
PAULO CEZAR MENDES	AM00904291	HCJ8473	5541-1	12/12/2019	11:25:00
PAULO FERNANDES DA SILVA	AL00789749	OLT8544	7455-0	01/12/2019	07:23:50
PAULO FERREIRA DE CASTRO	AH00684260	HMA4755	5568-0	29/11/2019	15:13:00
PAULO HENRIQUE ALVARENGA VIEIRA	AL00791150	QNH2713	7455-0	03/12/2019	19:43:23
PAULO HENRIQUE ARAGAO	AM00904344	HYS2211	5509-0	12/12/2019	15:25:00
PAULO HENRIQUE COELHO	AL00789866	HHT9983	7455-0	02/12/2019	09:24:22
PAULO HENRIQUE DE MELO DUARTE	AH00685252	EFC5241	5550-0	05/12/2019	19:37:00
PAULO HENRIQUE M DE CARVALHO	AL00790210	NHL2049	7455-0	03/12/2019	13:21:54
PAULO HENRIQUE NEVES GOULART	AH00683951	GRM6114	7587-0	06/12/2019	07:44:00
PAULO HENRIQUE RIBEIRO PERDIGAO	AL00789484	PVX9971	7455-0	25/11/2019	22:42:04
PAULO JORGE DA BOA MORTE	AH00685119	HHN8321	6068-1	05/12/2019	12:48:00
PAULO JORGE FILHO	AL00791354	PYL9141	7455-0	12/12/2019	10:45:31
PAULO JOSE R DA PURIFICACAO	AL00789874	HYB2796	7455-0	02/12/2019	09:42:18
PAULO MALAQUIA DOS SANTOS	AL00791917	FQE0700	7455-0	13/12/2019	23:19:11
PAULO PATRICIO ROCHA RIBEIRO	AL00791652	PWC4266	7455-0	13/12/2019	08:43:03
PAULO PEREIRA DA SILVA	AL00791639	NXZ3858	7455-0	13/12/2019	08:03:39
PAULO ROBERTO A DE OLIVEIRA	AL00789548	HZS0125	7463-0	30/11/2019	04:16:12
PAULO ROBERTO A DE OLIVEIRA	AL00789817	HZS0125	7455-0	02/12/2019	00:03:27
PAULO ROBERTO DRUMMOND VIANNA	AH00684673	DLA5578	5550-0	04/12/2019	13:58:00
PAULO ROBERTO LOPES	AM00733146	JGQ3600	5819-6	27/11/2019	13:34:00
PAULO RUFINO PAULINO VIEIRA	AL00791611	HCW8642	7455-0	13/12/2019	05:28:21
PAULO SERGIO ARAUJO	AL00791978	QQA8750	7455-0	14/12/2019	00:48:35
PAULO SERGIO DA SILVA FRANCA	AL00789561	HEF8758	6050-3	30/11/2019	05:57:52
PAULO SERGIO MIRANDA	AH00685113	GLB8803	6041-2	04/12/2019	09:42:00
PAULO SERGIO RODRIGUES LIMA	AL00790050	OQT5413	7455-0	03/12/2019	05:18:14
PAULO TARSO DE MELO	AL00789654	PZF0932	7455-0	30/11/2019	19:47:14
PEDRO ANTUNES CUNHA CAMPOS	AM00730327	HNY3171	5550-0	02/12/2019	17:24:00
PEDRO ANTUNES DE MORAIS	AM00748742	QNX1492	5541-1	07/12/2019	13:19:00

"Este documento está **assinado digitalmente** nos termos da Lei Federal 11.419/2006, Medida Provisória 2.200-2/2001, Decreto 1.455/2010 e Portaria XXX. A assinatura digital cumpre a função de associar uma pessoa ou entidade a uma chave pública. Os métodos criptográficos adotados pela Prefeitura de Contagem impedem que a assinatura eletrônica seja falsificada, ou que os dados do documento sejam adulterados, tornando-os invioláveis.
Portanto, encontram-se garantidas, pela assinatura digital, a autenticidade e a inviolabilidade de todos os dados do presente DIÁRIO OFICIAL DE CONTAGEM - MG (doc)." Para outras informações www.contagem.mg.gov.br.

PEDRO AUGUSTO DUARTE AREDES	AL00789774	HAG1005	7455-0	01/12/2019	12:16:26
PEDRO AUGUSTO SALOME GUIMARAES	AL00791190	OQG3734	7455-0	04/12/2019	10:45:24
PEDRO CAETANO AUGUSTO FILHO	AL00790125	PEH7248	7455-0	03/12/2019	10:29:18
PEDRO DE OLIVEIRA LUZ	AL00791512	IJI1391	7455-0	12/12/2019	20:32:12
PEDRO ELIAS DA COSTA	AL00790087	PXM4672	7455-0	03/12/2019	08:21:04
PEDRO FERREIRA RAMOS	AL00791967	HJW3099	7455-0	13/12/2019	23:20:40
PEDRO GOMES CALDAS	AL00790332	GZT8579	7455-0	03/12/2019	18:10:37
PEDRO HENRIQUE ANDRADE VIEIRA	AL00789803	OXG1073	7463-0	01/12/2019	16:19:08
PEDRO HENRIQUE DE ALMEIDA	AL00789802	HDV8753	7455-0	01/12/2019	16:12:26
PEDRO HENRIQUE DE PAULA FERREIRA	AL00791180	HDV5054	7455-0	04/12/2019	06:18:43
PEDRO HENRIQUE F DO C LAS CASAS	AL00790366	PVQ3253	7455-0	03/12/2019	21:36:45
PEDRO HENRIQUE SILVA PINTO	AM00822983	HIK6393	6530-0	10/12/2019	19:40:00
PEDRO JUNIO DE SOUZA MOREIRA	AL00790328	JHD4897	7455-0	03/12/2019	17:50:25
PEDRO JUNIOR BORIN	AL00791553	HRG2534	7471-0	12/12/2019	23:43:22
PEDRO PABLO BORGES	AH00686120	OQN0025	7633-2	04/12/2019	15:07:00
PEDRO RAIMUNDO DE SANTANA	AH00683476	OWQ2177	5738-0	05/12/2019	16:33:00
PEDRO RAIMUNDO DOS SANTOS	AL00790128	PXI9529	7463-0	03/12/2019	10:31:20
PEDRO RODRIGUES DA SILVA	AL00790116	OXE2318	7455-0	03/12/2019	10:12:04
PENHA ROSA DE JESUS	AL00789845	HJA7418	7455-0	02/12/2019	06:49:33
PETER EUSTAQUIO DOS ANJOS PESSOA	AH00685237	HHW2139	5568-0	04/12/2019	19:20:00
PETERSON MARTINS DE CARVALHO	AL00789954	PVS9240	7463-0	02/12/2019	15:37:18
PETROLUB INDUSTRIAL DE LUBRIFICANTES LT	AL00791322	PXR3838	7455-0	12/12/2019	09:17:29
PETROVILA COMBUSTIVEIS LTDA	AH00685318	QUI2323	7633-1	04/12/2019	09:42:00
PHILIPPE HENRIQUE DIAS DUARTE	AL00792065	GLD7198	7455-0	14/12/2019	10:29:22
PHILLIPE HENRIQUE F SANTOS	AL00791981	NSK5332	7455-0	14/12/2019	01:29:32
PISCINAS GLOBO C SERV.LTDA-ME	AL00790297	PYM9254	7455-0	03/12/2019	16:11:17
PLAYVENDER DIST DE HIGIENE E LIMPEZA LTD	AL00791761	KXD8163	7455-0	13/12/2019	13:02:36
PLINIO SILAS FAGUNDES RIBEIRO	AL00789860	HAB5336	7455-0	02/12/2019	09:02:58
POLI LOGISTICA LTDA	AL00791457	OWU1842	6050-3	12/12/2019	15:02:07
POLIANA FABRICIA MENDES SOARES	AM00837271	HGX6369	5550-0	06/12/2019	07:45:00
POLIANE ALMEIDA DE ARAUJO	AL00790077	QPI9839	7455-0	03/12/2019	07:53:47
POLIANE LUCIA F DOS S DOURADO	AL00789494	HLX6462	7463-0	30/11/2019	00:02:08
POLICIA CIVIL DO ESTADO DE MINAS GERAIS	AL00791350	HMH8956	7455-0	12/12/2019	10:34:26
POLICIA MILITAR DE MINAS GERAIS	AL00791485	OPQ8880	7455-0	12/12/2019	16:38:28
POLLYANNA BRAGA C DE MOURA	AL00789538	PXV1550	7455-0	30/11/2019	02:48:50
PONTUAL CONSTR.E SERVICOS LTDA	AL00790315	HDV1734	7455-0	03/12/2019	16:57:54
POSTO VILA TABOCAO LTDA	AL00789609	QOC0660	7455-0	30/11/2019	14:03:36
PREF MUNIC DE LAGOA DOS PATOS	AL00790121	PYX5950	7455-0	03/12/2019	10:19:34
PREFEITURA MUNICIPAL DE BETIM 37	AL00790910	QQA1590	7455-0	02/12/2019	12:42:01
PREFEITURA MUNICIPAL DE CONTAGEM	AL00791240	OPX0761	7455-0	12/12/2019	01:24:14
PREVEM TREIN E CAPACIT PROF LTDA	AH00684131	HNW2358	5185-1	07/12/2019	12:34:00
PREVENIR ASSISTENCIAL LTDA - EPP	AL00790879	PUF7807	7455-0	02/12/2019	10:24:07
PRISCA AKILLA D. DE OLIVEIRA	AH00684127	HFZ0005	5185-1	07/12/2019	13:02:00
PRISCILA DE OLIVEIRA BARBOSA	AH00684563	OQL8310	5550-0	04/12/2019	10:43:00
PROJET ELETROMECANICA LTDA ME	AL00791536	JUA8032	7455-0	12/12/2019	22:34:48
PSI H C M C HIDRAULICOS EIRELI	AL00789898	HLC2374	7455-0	02/12/2019	11:58:07
PSI H C M C HIDRAULICOS EIRELI	AL00791198	HLC2374	7455-0	04/12/2019	13:12:45

"Este documento está **assinado digitalmente** nos termos da Lei Federal 11.419/2006, Medida Provisória 2.200-2/2001, Decreto 1.455/2010 e Portaria XXX. A assinatura digital cumpre a função de associar uma pessoa ou entidade a uma chave pública. Os métodos criptográficos adotados pela Prefeitura de Contagem impedem que a assinatura eletrônica seja falsificada, ou que os dados do documento sejam adulterados, tornando-os invioláveis.
Portanto, encontram-se garantidas, pela assinatura digital, a autenticidade e a inviolabilidade de todos os dados do presente DIÁRIO OFICIAL DE CONTAGEM - MG (doc)." Para outras informações www.contagem.mg.gov.br.

PUJANTE TRANSPORTES LTDA	AL00791050	PBV9043	7455-0	03/12/2019	07:12:33
QUEFIRA TRANSPORTADORA LTDA	AL00790891	BSF5867	7455-0	02/12/2019	11:02:54
QUESIA DOMINGUES DA S. QUEIROZ	AL00790252	HIU6497	7455-0	03/12/2019	14:49:22
QUICK LOGISTICA	AL00792178	NJX3824	6050-3	14/12/2019	18:32:26
R R RAPOSO	AL00791179	PZA0788	7463-0	04/12/2019	06:02:16
RACOES PLANALTO C BELO LTDA EPP	AL00791143	PWD0681	7455-0	03/12/2019	16:54:24
RAD TRANSPORTES LTDA	AL00791719	BAG3429	7455-0	13/12/2019	11:40:14
RAF TRANSPORTES LTDA ME	AL00791085	OPC7591	7455-0	03/12/2019	11:20:38
RAFAEL ANTONIO BINA	AL00792029	HDQ5258	7455-0	14/12/2019	07:42:48
RAFAEL BRAGA DE MOURA	AB01205179	HOG6205	7633-1	27/11/2019	16:40:00
RAFAEL DIAS DE SOUSA	AL00791704	HEJ6825	7455-0	13/12/2019	11:08:43
RAFAEL FREITAS CANIELO	AL00790358	HHE3003	7463-0	03/12/2019	20:54:31
RAFAEL GONTIJO WINTER	AL00789725	HIB0831	7463-0	30/11/2019	21:17:39
RAFAEL HENRIQUE COSTA LOPES	AL00791700	HKB9060	7455-0	13/12/2019	10:58:11
RAFAEL LUIZ DE M FERNANDES	AL00791360	GWK9852	6050-3	12/12/2019	10:53:30
RAFAEL MARCOS BANDEIRA DA SILVA	AL00792179	NYF9165	7455-0	14/12/2019	18:32:57
RAFAEL MICHAEL FERREIRA MENDES	AL00790278	PXP5828	7455-0	03/12/2019	15:34:04
RAFAEL SABATINI LOPES	AL00789922	NNI4259	7455-0	02/12/2019	13:01:24
RAFAEL SABATINI LOPES	AL00790912	NNI4259	7455-0	02/12/2019	12:55:35
RAFAELA BONFIM LUPPI	AL00789740	HEX6788	6050-3	01/12/2019	05:33:06
RAIANE CALDAS ROCHA	AL00789622	GQA1926	5673-2	30/11/2019	16:22:16
RAIANE FONSECA OLYMPIO	AH00685325	QMU0851	7633-2	04/12/2019	12:07:00
RAIANE PEREIRA DA SILVA	AL00791678	PUN1610	7455-0	13/12/2019	10:05:11
RAICE SALAIANE R. DA SILVA	AL00791776	EAV0590	7455-0	13/12/2019	13:51:25
RAIMUNDO AUGUSTO DE ANDRADE	AL00791341	HNE7653	7463-0	12/12/2019	10:00:51
RAIMUNDO CASSMIRO DE AVILA	AL00790166	HDM3314	7455-0	03/12/2019	11:40:15
RAIMUNDO CLAUDIO PEREIRA	AB01205159	PUC6133	6041-2	27/11/2019	09:53:00
RAIMUNDO DE SOUZA ALMEIDA	AL00789942	QPM3584	7455-0	02/12/2019	14:36:26
RAIMUNDO MARTINS DE OLIVEIRA	AL00791627	GXP4497	7455-0	13/12/2019	06:20:38
RAIMUNDO NONATO GOMES REGO	AL00791407	HBR7569	7455-0	12/12/2019	13:09:57
RAIMUNDO QUINTAO CORREA	AL00791483	HAB6143	7455-0	12/12/2019	16:37:54
RAIMUNDO QUIRINO DIAS FILHO	AL00791289	OPM2027	7455-0	12/12/2019	06:48:55
RAJA RENT A CAR LTDA	AL00791433	QOT6605	7455-0	12/12/2019	14:12:08
RAMON BATISTA DE BRITO	AL00792140	EGW1575	7455-0	14/12/2019	15:49:09
RAMON RAFAEL BARBOSA DE OLIVEIRA	AL00791806	GWA9043	7455-0	13/12/2019	14:52:02
RAMUTH PEREIRA MARINHO	AL00790150	LOM0657	7455-0	03/12/2019	11:12:57
RANNIERE SIQUEIRA DANTAS	AL00791279	OWQ9025	7463-0	12/12/2019	06:00:37
RAPHAEL BARBOSA SILVA	AL00789623	PXV7191	7455-0	30/11/2019	16:24:00
RAPHAEL MOREIRA DO AMARAL	AL00789496	OWP0482	7455-0	30/11/2019	00:11:58
RAPIDO ALEM PARAIBA LTDA	AL00789565	LQL2650	6050-3	30/11/2019	06:10:58
RAQUEL APARECIDA P MOREIRA	AH00684683	AUG9927	5452-1	05/12/2019	09:50:00
RAQUEL LIMA DE LIMA	AL00791209	HEF8145	7455-0	04/12/2019	16:11:33
RAQUEL SILVA PESSOA	AL00789582	GVS7059	7455-0	30/11/2019	09:11:37
RAUL OTAVIANO DA SILVA	AL00791019	GZQ8631	7455-0	02/12/2019	22:23:01
RAULLEM MACHADO AFONSO	AH00684694	HID6786	5568-0	05/12/2019	13:43:00
RAVENE RAPHAELA DE A R BENTO	AH00684270	QON8646	5568-0	29/11/2019	15:11:00
REAL EXPRESSO LTDA	AL00789757	QQM5621	7455-0	01/12/2019	08:55:46

"Este documento está **assinado digitalmente** nos termos da Lei Federal 11.419/2006, Medida Provisória 2.200-2/2001, Decreto 1.455/2010 e Portaria XXX. A assinatura digital cumpre a função de associar uma pessoa ou entidade a uma chave pública. Os métodos criptográficos adotados pela Prefeitura de Contagem impedem que a assinatura eletrônica seja falsificada, ou que os dados do documento sejam adulterados, tornando-os invioláveis.
Portanto, encontram-se garantidas, pela assinatura digital, a autenticidade e a inviolabilidade de todos os dados do presente DIÁRIO OFICIAL DE CONTAGEM - MG (doc)." Para outras informações www.contagem.mg.gov.br.

REDE CONSTRUTORA LTDA	AL00791418	QPA0972	7463-0	12/12/2019	13:36:59
REDE CRED AUTO SERVICOS LTDA	AM00846019	GAA8959	5550-0	06/12/2019	13:47:00
REDE MINAS ALUGUEL DE VEICULOS L	AL00789473	QPG7502	7455-0	25/11/2019	15:52:56
REFRAMINER I C INSUMOS REFRAT LT	AL00789846	HJR0147	7455-0	02/12/2019	07:17:36
REGIANE MARTINS QUARESMA AGUIAR	AH00685350	GUH5201	7633-1	08/12/2019	08:20:00
REGINA MARIA PARREIRAS	AL00792035	QUH5511	7455-0	14/12/2019	08:04:06
REGINALDO EUSTACHIO O DOSSANTOS	AL00791691	QNX0286	7455-0	13/12/2019	10:43:29
REGINALDO EUSTAQUIO DA S QUEIROZ	AL00790403	DRA9444	7455-0	02/12/2019	05:47:19
REGINALDO FALCAO	AL00791037	HSE8605	7455-0	03/12/2019	04:20:40
REGINALDO LEANDRO XIMENES	AL00791308	OWJ9902	7455-0	12/12/2019	08:21:41
REGINALDO LUIZ GROTT	AL00790117	PWJ5181	7455-0	03/12/2019	10:13:11
REGINALDO RIBEIRO BATISTA	AL00789909	NYB2123	7455-0	02/12/2019	12:27:07
REINALDO CLEMENTINO DA GAMA	AL00790991	ENL9876	7455-0	02/12/2019	03:28:47
REINALDO DE OLIVEIRA VIEIRA	AL00791777	PXL5068	7455-0	13/12/2019	13:52:07
REINALDO DE SOUZA DIAS	AL00790225	PVU8561	7455-0	03/12/2019	13:51:09
REINALDO NUNES	AL00789742	QNK6127	7455-0	01/12/2019	05:47:50
REINALDO WANDERSON BORGES	AL00791784	OMD6640	7455-0	13/12/2019	14:08:03
REITER TRANSPORTES E LOGISTICA LTDA	AL00789468	OGL6268	7455-0	25/11/2019	12:42:53
REJANE MARIA CUNHA SALLES SILVA	AH00684564	OWJ0879	5550-0	04/12/2019	11:32:00
RENAN DA ANUNCIACAO COUTO	AL00789521	ATF9757	7455-0	30/11/2019	01:21:59
RENASCIMENTO C DE ALIMENTOS LTDA	AL00790384	QMV5206	7455-0	03/12/2019	22:44:02
RENATA BARBOSA G SILVESTRE	AL00789992	PXI1701	7455-0	02/12/2019	18:28:31
RENATA DE FATIMA DIAS	AL00791102	LNM3462	7455-0	03/12/2019	13:00:27
RENATA MARIELLA DE A SILVEIRA	AB01207189	PUS2495	5185-1	30/11/2019	07:45:00
RENATA MODESTO DA SILVA	AL00791437	HBJ2060	5673-2	12/12/2019	14:16:32
RENATA SANTOS KOLLE GONCALVES	AL00789488	QOU3460	7455-0	25/11/2019	23:05:57
RENATA VIANA FIALHO ANJOS	AL00792128	GSB5122	7455-0	14/12/2019	15:09:53
RENATO CAMPOS MAIA	AL00791201	ODP3068	7455-0	04/12/2019	14:16:16
RENATO DE AQUINO MARQUES	AB01207201	HMG7889	5541-3	30/11/2019	15:34:00
RENATO DE MIRANDA	AL00789832	QNL7748	7455-0	02/12/2019	05:12:08
RENATO DUARTE VIEIRA	AL00791435	PZV5450	7455-0	12/12/2019	14:14:40
RENATO GONZAGA FERREIRA	AL00791066	HAO7913	7455-0	03/12/2019	09:55:57
RENATO HEBERT DONIZETE DUQUE	AL00789811	GSF5647	7455-0	01/12/2019	17:54:37
RENATO JESUVIR M VILACA	AL00789918	HHQ8737	7455-0	02/12/2019	12:53:49
RENATO LOPES DA SILVA	AL00791070	CYR7976	7455-0	03/12/2019	10:15:16
RENATO RODRIGUES FERNANDES	AL00792120	HNO6963	7455-0	14/12/2019	14:49:11
RENATO XAVIER DIAS	AL00789763	GQU8023	7455-0	01/12/2019	09:45:05
RENILSON RAIMUNDO CONCEICAO NOVAIS	AL00791469	GXI2D05	7455-0	12/12/2019	15:47:39
REPEL CARGAS SA	AH00675626	QPT7932	6050-1	04/12/2019	18:43:00
REVW COMERCIO DE PECAS LTDA	AH00683935	OYS8808	7587-0	04/12/2019	07:52:00
RF COMERCIO E LOCACAO	AL00792100	OME5690	7455-0	14/12/2019	13:00:10
RICARDO ALEXANDRE VILACA	AB01207196	HIK2770	5185-1	30/11/2019	13:30:00
RICARDO DE FIGUEIREDO MELO	AM00733893	HJF9689	5851-1	10/12/2019	13:37:00
RICARDO DE SOUZA CRUZ FILHO	AL00790167	HHB4374	7455-0	03/12/2019	11:41:49
RICARDO DIAS PEREIRA	AH00686124	HFG5265	5819-6	04/12/2019	14:40:00
RICARDO FRANCISCO DA SILVA	AH00685332	HZP0849	5819-6	04/12/2019	07:05:00
RICARDO GENEROSO DE MATTOS	AL00790073	OXI4917	7455-0	03/12/2019	07:08:49

"Este documento está **assinado digitalmente** nos termos da Lei Federal 11.419/2006, Medida Provisória 2.200-2/2001, Decreto 1.455/2010 e Portaria XXX. A assinatura digital cumpre a função de associar uma pessoa ou entidade a uma chave pública. Os métodos criptográficos adotados pela Prefeitura de Contagem impedem que a assinatura eletrônica seja falsificada, ou que os dados do documento sejam adulterados, tornando-os invioláveis.
Portanto, encontram-se garantidas, pela assinatura digital, a autenticidade e a inviolabilidade de todos os dados do presente DIÁRIO OFICIAL DE CONTAGEM - MG (doc)." Para outras informações www.contagem.mg.gov.br.

RICARDO JUNIO SILVA GUIDI	AH00684914	PWN7809	5541-2	04/12/2019	12:17:00
RICARDO MOREIRA DE ALVERNAZ	AL00790200	PVW8244	7455-0	03/12/2019	12:58:49
RICARDO MUCIO DA S FARIA	AL00789971	PVF8350	7455-0	02/12/2019	16:28:41
RICARDO RAMOS	AL00792130	KGT1978	7463-0	14/12/2019	15:16:01
RICARDO RIBEIRO PETITI	AL00791607	PZJ6388	7455-0	13/12/2019	05:23:58
RICARDO SALGUEIRO BASTOS	AL00790213	HFW7148	7455-0	03/12/2019	13:27:02
RICARTE EMANUEL BARCELOS	AL00791860	HHS1828	7455-0	13/12/2019	18:13:38
RICIERI MALAGOLI FILHO	AM00837307	HDM4035	5550-0	05/12/2019	11:20:00
RILDO ANTONIO FARNESI DE MORAIS	AL00791893	GWF4420	7455-0	13/12/2019	22:14:39
RILK BRANDO GONCALVES BARBOSA	AL00791804	HNH9409	7455-0	13/12/2019	14:48:23
RIMA INDUSTRIAL S/A	AL00791990	GZN7662	7463-0	14/12/2019	03:27:25
RIMA INDUSTRIAL S/A	AL00791991	GZN7662	7455-0	14/12/2019	03:28:11
RIMA INDUSTRIAL S/A	AL00792000	GZN7662	7455-0	14/12/2019	04:53:04
RIOLOG RIO PARDO LOGISTICA E DISTRIBUICA	AL00791033	EOF8312	7455-0	03/12/2019	03:03:04
RIOUNI TRANSPORTES DE CARGAS SA	AH00685814	ECT9549	7633-1	09/12/2019	14:25:00
RITA DE CASSIA FIGUEIREDO	AL00791861	OPG4380	5673-2	13/12/2019	18:16:12
RITA DE SOUSA S. ASSIS MOREIRA	AL00791071	GYI5736	7463-0	03/12/2019	10:22:35
RIVAIL MIRANDA XAVIER	AL00789610	HKQ5345	7455-0	30/11/2019	14:09:57
RJ LOCACAO DE VEICULOS LTDA	AL00789852	QWY4953	7455-0	02/12/2019	08:10:35
RL LOCACAO VEIC.EQUIPAMENTOS EIR	AL00791051	DTB8601	7455-0	03/12/2019	07:21:11
RLD TRANSPORTES EIRELI ME	AL00791039	ASV6585	7455-0	03/12/2019	04:54:38
RNG DISTRIBUIDORA DE VEICULOS LTDA	AL00791218	KWP5473	7455-0	04/12/2019	21:41:31
ROBENITA ELIAS NOGUEIRA	AM00904005	PPZ1833	6050-1	29/11/2019	09:15:00
ROBERT JUNIO DIAS DE ALMEIDA	AH00682165	HKF0514	7587-0	06/12/2019	07:36:00
ROBERT KENNEDY LUIZ DE SOUSA	AB01205001	HLA6572	7633-1	27/11/2019	13:02:00
ROBERTA GOMES DE MATOS	AH00684839	GWA1748	7633-1	07/12/2019	10:52:00
ROBERTA GOMES DE MATOS	AH00684840	GWA1748	5185-1	07/12/2019	10:52:00
ROBERTA JACQUELINE GOMES	AL00791425	PUK5274	7455-0	12/12/2019	13:56:05
ROBERTA OLIVEIRA CASTRO MACIEL	AL00791663	GQR5750	7455-0	13/12/2019	09:06:54
ROBERTO BALBINO DE SOUZA	AL00791286	OPE2321	7463-0	12/12/2019	06:21:59
ROBERTO CARLOS DE OLIVEIRA	AL00790958	EPB5635	7455-0	02/12/2019	15:38:54
ROBERTO CARLOS DE OLIVEIRA	AL00790988	HBR3772	7463-0	02/12/2019	00:34:41
ROBERTO DE PAULA MALHEIROS	AH00681898	GLD6298	5452-2	06/12/2019	13:56:00
ROBERTO DE SOUZA OLIVEIRA	AL00791812	HIC7324	7455-0	13/12/2019	15:10:21
ROBERTO FRANCISCO EVANGELISTA	AL00791791	HJV5771	7455-0	13/12/2019	14:25:09
ROBERTO HEITOR DE OLIVEIRA	AL00790941	FOX7079	7455-0	02/12/2019	14:41:54
ROBERTO LOUREIRO SILVA	AL00791650	FVL6431	7455-0	13/12/2019	08:34:50
ROBERTO MARTINS GARCIA	AL00791364	EVE8795	7455-0	12/12/2019	11:01:37
ROBERTO VICTOR B G MARTINS	AM00354831	GKS0459	6530-0	30/11/2019	22:05:00
ROBERVAL BAMBIRRA	AL00790874	OOV0483	7455-0	02/12/2019	10:15:06
ROBEVALDO PEREIRA DE OLIVEIRA	AL00791622	FAE3829	7463-0	13/12/2019	05:57:42
ROBSON ALVES DE CARVALHO	AL00791921	HIM9781	7455-0	13/12/2019	23:33:56
ROBSON BRUNO FLORENCIO GUALBERTO	AL00791029	KHV1428	7455-0	03/12/2019	00:50:53
ROBSON CANDIDO DE OLIVEIRA JR	AH00684915	PYR8047	5541-2	04/12/2019	12:32:00
ROBSON JORGE DE ALMEIDA	AL00791834	EUG2773	7455-0	13/12/2019	16:13:05
ROBSON RIBEIRO DOS SANTOS	AL00789897	HJO7114	7455-0	02/12/2019	11:54:58
ROBSON SOUZA COSTA	AL00791920	HAZ3990	7455-0	13/12/2019	23:27:20

"Este documento está **assinado digitalmente** nos termos da Lei Federal 11.419/2006, Medida Provisória 2.200-2/2001, Decreto 1.455/2010 e Portaria XXX. A assinatura digital cumpre a função de associar uma pessoa ou entidade a uma chave pública. Os métodos criptográficos adotados pela Prefeitura de Contagem impedem que a assinatura eletrônica seja falsificada, ou que os dados do documento sejam adulterados, tornando-os invioláveis.
Portanto, encontram-se garantidas, pela assinatura digital, a autenticidade e a inviolabilidade de todos os dados do presente DIÁRIO OFICIAL DE CONTAGEM - MG (doc)." Para outras informações www.contagem.mg.gov.br.

RODIMILDES COSTA PINTO	AL00792084	PXI8684	7455-0	14/12/2019	11:29:56
RODOART TRANSP.LOC.COM.SERV.LTDA	AL00789882	GYH6156	6050-3	02/12/2019	10:47:58
RODOLFO FERNANDES DE SOUSA	AL00790047	QMS2300	7455-0	03/12/2019	04:58:28
RODRIGO ALVES VICTAL	AL00792042	OQO5868	7455-0	14/12/2019	08:44:32
RODRIGO AUGUSTO GONCALVES	AH00684120	HJZ4777	5185-1	05/12/2019	11:50:00
RODRIGO DE OLIVEIRA	AM00748595	HIR7954	5541-1	10/12/2019	19:50:00
RODRIGO DE SOUZA FADA	AH00683959	OPH3850	7587-0	06/12/2019	08:18:00
RODRIGO DO NASCIMENTO RIBEIRO	AL00790177	EWN9990	7455-0	03/12/2019	12:01:57
RODRIGO DOS SANTOS OLIVEIRA	AM00837665	GZW2121	5827-0	05/12/2019	17:55:00
RODRIGO FARIAS FERREIRA	AB01203454	HCU2905	5738-0	01/12/2019	18:09:00
RODRIGO FARIAS FERREIRA	AB01203455	HCU2905	5991-0	01/12/2019	18:09:00
RODRIGO HENRIQUE DOS SANTOS	AL00790263	PVD9610	7455-0	03/12/2019	14:59:09
RODRIGO HONORIO SOUSA REZENDE	AL00790981	KKY0064	7455-0	02/12/2019	19:59:28
RODRIGO HURTADO	AH00684290	QPP3472	7633-2	04/12/2019	14:27:00
RODRIGO JOAQUIM DA COSTA	AL00789796	EYF0036	7455-0	01/12/2019	15:19:18
RODRIGO KRETTI TEIXEIRA ROCHA ME	AH00684567	HKW1528	5452-1	04/12/2019	13:06:00
RODRIGO MARCIO DE AMORIM	AH00684133	OPR5842	5592-0	07/12/2019	12:14:00
RODRIGO PEREIRA DA CUNHA	AH00685256	GYW5580	5568-0	05/12/2019	19:42:00
RODRIGO SOARES DE OLIVEIRA	AH00686112	PZS5115	7633-2	04/12/2019	14:37:00
RODRIGO TAVARES ALBUQUERQUE	AL00791394	HHP9335	7455-0	12/12/2019	12:28:02
ROGELIO FRANCISCO DUTRA	AH00686138	HAK4023	6068-1	06/12/2019	14:59:00
ROGERIO ALMEIDA SANTOS	AL00791608	GIR8405	7455-0	13/12/2019	05:24:43
ROGERIO ALVES CORDEIRO	AH00684832	GMX1122	7625-2	06/12/2019	13:00:00
ROGERIO BRITO CORGOZINHO	AL00789470	QWU3358	7455-0	25/11/2019	12:54:32
ROGERIO DE CASTRO RIBEIRO	AH00686145	HNX5524	6068-1	08/12/2019	17:16:00
ROGERIO FERNANDES	AL00791950	GZA4684	7463-0	13/12/2019	14:59:43
ROGERIO FERNANDES CLEMENTINO	AL00790249	OPQ0222	7455-0	03/12/2019	14:42:36
ROGERIO FERREIRA	AL00790364	PVB0369	7455-0	03/12/2019	21:19:32
ROGERIO GUIMARAES DE SOUZA	AL00790968	HCN3871	7455-0	02/12/2019	16:45:33
ROGERIO RODRIGUES DE SOUZA	AL00789881	HHW2978	7455-0	02/12/2019	10:41:28
ROGERIO RODRIGUES FREIRE	AL00789775	QWS4003	7455-0	01/12/2019	12:30:36
ROMA AUTOMOVEIS SERVICOS LTDA	AH00685608	QWS1345	5550-0	06/12/2019	14:30:00
ROMERO RUAN CARTAXO DE QUEIROGA	AL00790126	FNK8204	7455-0	03/12/2019	10:29:42
ROMEU MEIRELES DE FARIA	AL00789857	LNF3307	7455-0	02/12/2019	08:41:19
ROMILDA CIOMAR DA SILVA MOTTA	AL00791030	MZD2445	7455-0	03/12/2019	01:11:10
ROMILDA DOS SANTOS CORREA	AL00791410	DJP0156	7455-0	12/12/2019	13:19:47
ROMILDO HENRIQUE PORTES	AM00837329	PVC3364	5550-0	09/12/2019	11:46:00
ROMILSON DE OLIVEIRA MIGUEL	AM00732517	HFS9315	5541-4	30/11/2019	10:44:00
ROMULO DE JESUS OLIVEIRA	AH00684690	GXO3304	5509-0	05/12/2019	11:27:00
ROMULO DIAS JUSTINO	AH00684826	LVT1442	5452-5	05/12/2019	15:24:00
ROMULO ERNESTO DE SA	AL00789737	EEF4690	7455-0	01/12/2019	04:00:31
RONALD DE LELES SILVA	AH00683942	PZQ5732	7587-0	04/12/2019	08:08:00
RONALDO AUGUSTO	AL00790337	GZP7293	7455-0	03/12/2019	18:36:41
RONALDO BATISTA DE MORAIS	AL00792004	HHD0323	7471-0	14/12/2019	05:12:06
RONALDO DA SILVA	AH00683470	HBM3648	5541-4	04/12/2019	15:56:00
RONALDO HENRIQUE DA SILVA	AH00684917	NXY7906	5568-0	04/12/2019	13:17:00
RONALDO JOSE CARVALHO	AL00790924	OQI6046	7455-0	02/12/2019	13:44:34

"Este documento está **assinado digitalmente** nos termos da Lei Federal 11.419/2006, Medida Provisória 2.200-2/2001, Decreto 1.455/2010 e Portaria XXX. A assinatura digital cumpre a função de associar uma pessoa ou entidade a uma chave pública. Os métodos criptográficos adotados pela Prefeitura de Contagem impedem que a assinatura eletrônica seja falsificada, ou que os dados do documento sejam adulterados, tornando-os invioláveis.
Portanto, encontram-se garantidas, pela assinatura digital, a autenticidade e a inviolabilidade de todos os dados do presente DIÁRIO OFICIAL DE CONTAGEM - MG (doc)." Para outras informações www.contagem.mg.gov.br.

RONALDO MARIA DOS SANTOS	AL00790993	GSL3679	7455-0	02/12/2019	03:44:38
RONAN BESSA DA PAIXAO	AH00685518	HHT5061	5550-0	06/12/2019	14:59:00
RONAN LEITE DA CUNHA	AL00791106	HHB5556	7455-0	03/12/2019	13:11:11
RONAN MARCIO CESARIO	AH00685255	GYG2837	5550-0	05/12/2019	19:40:00
RONDELSON JESUS DEIAS MELO	AM00250652	HLA5375	5738-0	08/12/2019	21:30:00
RONILDO CLAYTON PEREIRA	AL00791420	QOV3876	7455-0	12/12/2019	13:37:12
RONILSON DOS SANTOS NOVAES	AL00789776	HKM8645	7463-0	01/12/2019	12:40:31
RONIRSON MANTOVANI 29132383860	AL00789501	ETU6842	7463-0	30/11/2019	00:23:43
ROSA MARIA AMELIA DOS SANTOS	AL00792182	HNE7839	7463-0	14/12/2019	19:22:55
ROSALI MARTINS DE ABREU	AH00680304	GWA1848	5509-0	06/12/2019	21:15:00
ROSANA DE BRITO E SILVA	AH00683956	MSZ0840	7587-0	06/12/2019	08:09:00
ROSANE APARECIDA GONCALVES	AL00790391	QQU2177	7455-0	03/12/2019	23:31:10
ROSANGELA APAR DA SILVA SANTOS	AL00790355	HDR5086	7455-0	03/12/2019	20:50:33
ROSANGELA CARDOSO	AH00685137	GZK3566	5568-0	08/12/2019	12:51:00
ROSANGELA CIMINI PINHEIRO ALVES	AH00685521	JHO9912	5452-1	06/12/2019	10:38:00
ROSANGELA DUTRA DOS SANTOS	AM00733740	AZU6328	5568-0	06/12/2019	14:32:00
ROSANGELA LAUDINO MARTINS	AL00791838	PWC7251	7455-0	13/12/2019	16:24:13
ROSANGELA MARIA DE BARROS	AH00684658	OQI1818	5509-0	04/12/2019	09:48:00
ROSANGELA MARIA F BORGES	AL00791408	HKO9564	7455-0	12/12/2019	13:11:46
ROSANGELA PRESOTI VERSIEUX	AL00789685	QQB2257	7455-0	30/11/2019	21:53:08
ROSELANE GONCALVES DE BARROS	AH00684282	HIH3944	6068-1	30/11/2019	16:18:00
ROSELANE RIBEIRO DE ALMEIDA	AL00789542	HNN5663	7455-0	30/11/2019	03:38:30
ROSELENE DE ASSIS DIAS RIBEIRO	AL00791996	NYB7947	7455-0	14/12/2019	04:28:39
ROSELY NAZARE ROCHA DE ASSIS	AL00790057	OQW8264	7455-0	03/12/2019	05:38:30
ROSEMARY GOMES DE CARVALHO	AL00789967	QOL9618	7455-0	02/12/2019	16:23:53
ROSEMEIRE ALVES DA SILVA	AL00789480	PWX3640	7455-0	25/11/2019	19:42:45
ROSIANE SANTOS MOURA DE SOUZA	AM00730467	LBK6365	5550-0	03/12/2019	14:49:00
ROSIDELMA SANTANA	AL00791821	FGE2121	7455-0	13/12/2019	15:34:17
ROSILDA BARBOZA DE SOUZA	AL00789524	HLH0756	7463-0	30/11/2019	01:28:32
ROSILENE ALVES DA SILVA DIAS	AL00791428	GWQ4720	7455-0	12/12/2019	14:04:54
ROSIMAR FERREIRA DOS SANTOS	AL00792038	HFT2016	7455-0	14/12/2019	08:23:38
ROSINEIDE DALLO MILHORINI	AL00791902	PZF1525	7455-0	13/12/2019	22:24:00
ROSINHA GOMES VIANA	AL00791807	GZQ6698	7455-0	13/12/2019	14:54:45
ROSINO NILES DA SILVA	AL00790378	NBT4429	6050-3	03/12/2019	22:28:07
ROVIR BRASIL COMERCIO DE SUCATAS EIREL	AL00791524	HLA7075	7455-0	12/12/2019	21:16:16
ROZANA APARECIDA AQUINO	AM00748659	PXD2690	5550-0	08/12/2019	09:06:00
RPG COM.E PRESTACAO DE SERVLTDA	AL00791863	QPZ1530	7455-0	13/12/2019	18:23:46
RUANE KARINE DOS SANTOS	AL00791310	EQC7529	7455-0	12/12/2019	08:31:32
RUANNY CRISTINA DE O. MENDES	AM00904366	HFS4465	5550-0	04/12/2019	11:10:00
RUBENS DIVINO SOARES	AL00790920	HBJ2098	7455-0	02/12/2019	13:30:30
RUTE MUNIZ VASCONCELOS JACOB	AL00791100	PXC1615	7455-0	03/12/2019	12:50:07
RUZEVAR MENDES DIAS	AL00791802	PUW3433	7455-0	13/12/2019	14:46:33
Rafael Argolo Silva	AL00791680	HMA9994	7455-0	13/12/2019	10:13:00
Rng Distribuidora De Veiculos Ltda	AL00791988	KWP5473	7455-0	14/12/2019	02:43:07
Rosiquelen Ferreira	AL00791442	HBU1661	7455-0	12/12/2019	14:24:34
Rubia Lorena Avila Miranda	AL00791826	PVI5710	7455-0	13/12/2019	15:48:43
S11 LOCADORA DE VEICULOS EIRELI	AL00791464	QNL3832	7463-0	12/12/2019	15:12:27

"Este documento está **assinado digitalmente** nos termos da Lei Federal 11.419/2006, Medida Provisória 2.200-2/2001, Decreto 1.455/2010 e Portaria XXX. A assinatura digital cumpre a função de associar uma pessoa ou entidade a uma chave pública. Os métodos criptográficos adotados pela Prefeitura de Contagem impedem que a assinatura eletrônica seja falsificada, ou que os dados do documento sejam adulterados, tornando-os invioláveis.
Portanto, encontram-se garantidas, pela assinatura digital, a autenticidade e a inviolabilidade de todos os dados do presente DIÁRIO OFICIAL DE CONTAGEM - MG (doc)." Para outras informações www.contagem.mg.gov.br.

SAFIRA SERVICOS LTDA-ME	AH00685407	PZN5229	7587-0	06/12/2019	08:19:00
SAFIRA SERVICOS LTDA-ME	AL00790143	PZN5229	7455-0	03/12/2019	11:02:31
SAFIRA SERVICOS LTDA-ME	AL00790144	PZN5229	7455-0	03/12/2019	11:03:45
SAFIRA SERVICOS LTDA-ME	AL00790147	PZN5229	7455-0	03/12/2019	11:05:31
SAFIRA SERVICOS LTDA-ME	AL00791064	PZN5229	7455-0	03/12/2019	09:36:57
SAFRA LEAS.S/A ARR.MERCANTIL	AL00790215	GYO1519	7455-0	03/12/2019	13:27:59
SAINT JAYMES MOREIRA QUADROS	AH00684047	PYV3241	5452-1	04/12/2019	07:14:00
SALVADOR SILVEIRA SANTANA	AL00792129	HHT1748	7455-0	14/12/2019	15:11:40
SALVECAR LOCACOES DE REB E MAQUINAS EIRE	AL00790866	CQH9930	7455-0	02/12/2019	09:54:02
SAMUEL ANDRE O. CARVALHO	AL00789792	PXG3999	7455-0	01/12/2019	15:04:35
SAMUEL BATISTA DAVID	AL00790953	COI6890	7455-0	02/12/2019	15:17:14
SAMUEL CARLOS NUNES DA SILVA	AL00791809	HCA7143	7455-0	13/12/2019	15:00:01
SAMUEL DA CRUZ CORREA	AL00791668	GZA9578	7455-0	13/12/2019	09:25:34
SAMUEL LUCAS MARTINS OLIVEIRA	AL00789637	OPM6087	7455-0	30/11/2019	18:46:22
SAMUEL MARCO CARDOSO DIAS	AL00791391	QOM4387	7455-0	12/12/2019	12:11:45
SANDRA ANTONIA DE SOUZA	AH00684830	QOB3616	5541-2	06/12/2019	11:29:00
SANDRA CONSTANTINO	AL00790878	DUN5282	7455-0	02/12/2019	10:23:00
SANDRA DO CARMO DOMINGUES	AL00790374	OQM1430	7455-0	03/12/2019	21:57:17
SANDRA ELISA SALLES	AB01207188	NYF7030	5185-1	30/11/2019	07:41:00
SANDRA HELENA MOREIRA RACHID	AL00791789	GYW1792	7455-0	13/12/2019	14:22:24
SANDRA MARIA AP. G LOPES	AL00790015	HFB3460	7455-0	02/12/2019	21:59:30
SANDRA MARIA MARTINS DOS SANTOS	AL00791960	HML6681	7455-0	13/12/2019	17:30:32
SANDRA REGINA C DA SILVA	AL00790131	HJH0435	7455-0	03/12/2019	10:35:08
SANIA HELENA FERREIRA	AL00790324	PXM1116	7455-0	03/12/2019	17:44:29
SANTA HELENA BATISTA B L EIRELI	AM00846857	GXH5746	5541-1	05/12/2019	13:21:00
SAO JUDAS TADEU COM VEICULOS	AH00685610	HJP2020	5452-1	06/12/2019	14:27:00
SAO JUDAS TADEU COMERCIAL VEICULOS LTDA	AL00791340	PWJ7175	7455-0	12/12/2019	09:57:47
SARA ALVES DE OLIVEIRA	AL00790078	HJC5445	7455-0	03/12/2019	07:56:47
SARA JANE ANASTACIO ALVES	AL00791862	HMB5243	5673-2	13/12/2019	18:19:32
SARAH GUIMARAES FERNANDES DUTRA	AH00684272	PUO6846	5568-0	29/11/2019	15:09:00
SATISFACAO EM LOGISTICA LTDA-ME	AL00789829	PYZ5835	7455-0	02/12/2019	04:32:15
SAULO CESAR MADUREIRA OLIVEIRA	AL00791281	MFL4041	7455-0	12/12/2019	06:02:43
SAVIO ANTONIO DE OLIVEIRA	AL00790892	GZO4688	7455-0	02/12/2019	11:06:17
SAVIO ANTONIO DE OLIVEIRA	AL00790967	GZO4688	7463-0	02/12/2019	16:24:53
SAVIO DOS SANTOS CARVALHO	AL00792043	HMY9654	7455-0	14/12/2019	08:46:41
SBAMTUBOS INDUSTRIA E COM.LTDA	AL00791516	QOA7809	7463-0	12/12/2019	20:39:53
SCHERING PLOUGH IND FARMACEUTICA LTDA	AL00789476	PRB6121	7455-0	25/11/2019	17:19:09
SEBASTIANA MATEUS FERNANDES	AL00789667	NZS5730	7455-0	30/11/2019	20:56:32
SEBASTIAO APARECIDO DE MELO	AL00791268	GSC9343	7455-0	12/12/2019	05:16:30
SEBASTIAO BARBOSA DOS SANTOS	AL00791012	QOV1388	7455-0	02/12/2019	20:20:58
SEBASTIAO DE PAULA FREITAS	AH00685328	PWQ6465	5819-6	04/12/2019	12:47:00
SEBASTIAO FERREIRA DE SOUZA	AL00790917	GZW9270	7455-0	02/12/2019	13:19:44
SEBASTIAO GOMES DE LIMA	AH00684926	EJF8906	6262-0	07/12/2019	18:05:00
SEBASTIAO JOSE DIAS DE MOURA	AM00730400	PUW2495	6050-1	10/12/2019	16:55:00
SEBASTIAO LINS DE AMORIM	AL00790333	GMJ6165	7455-0	03/12/2019	18:19:12
SEBASTIAO LOURENCO LOPES	AM00733748	KWX4140	5738-0	27/11/2019	17:07:00
SEBASTIAO MACHADO DIAS	AH00684924	HMQ1098	6262-0	07/12/2019	18:37:00

"Este documento está **assinado digitalmente** nos termos da Lei Federal 11.419/2006, Medida Provisória 2.200-2/2001, Decreto 1.455/2010 e Portaria XXX. A assinatura digital cumpre a função de associar uma pessoa ou entidade a uma chave pública. Os métodos criptográficos adotados pela Prefeitura de Contagem impedem que a assinatura eletrônica seja falsificada, ou que os dados do documento sejam adulterados, tornando-os invioláveis.
Portanto, encontram-se garantidas, pela assinatura digital, a autenticidade e a inviolabilidade de todos os dados do presente DIÁRIO OFICIAL DE CONTAGEM - MG (doc)." Para outras informações www.contagem.mg.gov.br.

SEBASTIAO VIEIRA SOARES	AL00791634	HLX6635	7455-0	13/12/2019	07:03:32
SECRETARIA DE ESTADO DA DEFESA SOCIAL	AL00790180	PUE7374	7463-0	03/12/2019	12:03:45
SECRETARIA DE ESTADO DA DEFESA SOCIAL	AL00790342	OQM9907	7455-0	03/12/2019	19:06:38
SEGEX SEGURANCA PRIVADA LTDA	AH00683954	HIX0841	7587-0	06/12/2019	08:06:00
SELINDRA MAGALHAES DOS SANTOS	AH00685815	HMB8231	7633-1	09/12/2019	15:07:00
SELMA MARIA MODESTO	AL00789593	HFW8384	6050-3	30/11/2019	10:53:56
SERGENITO SOUZA DE OLIVEIRA	AH00684675	OLQ8144	5452-5	04/12/2019	14:31:00
SERGIO APARECIDO DE SANTANA	AH00670717	HNL3993	6041-2	04/12/2019	10:00:00
SERGIO DE OLIVEIRA BORGES	AH00684837	PUK7934	5568-0	06/12/2019	15:46:00
SERGIO FERNANDO DE FREITAS	AH00657627	OPJ8984	5568-0	06/12/2019	21:18:00
SERGIO GOMES BARBOSA ME	AL00789880	PUR9393	7455-0	02/12/2019	10:36:47
SERGIO GONCALVES PARANHOS	AM00904286	HDQ1454	5541-1	12/12/2019	11:22:00
SERGIO GUILHERME LOPES	AM00733887	PZN3532	5622-2	10/12/2019	15:58:00
SERGIO LUCENA VAZ	AH00683939	PUB8819	7587-0	04/12/2019	07:57:00
SERGIO MARCOS GOMES	AH00686125	HIE4507	5819-6	04/12/2019	14:31:00
SERGIO MOREIRA GOMES	AL00791887	NYC0022	7455-0	13/12/2019	22:06:19
SERGIO PRADO DE SOUSA	AL00791651	OWJ8203	7463-0	13/12/2019	08:39:30
SERGIO SOARES SANTOS	AL00791727	GSW3023	7455-0	13/12/2019	11:52:05
SERRA DO CURRAL LTDA	AL00791856	QQZ1925	7455-0	13/12/2019	17:27:17
SETE LAGOAS TRANSPORTES LTDA	AL00790024	HHK3203	7463-0	02/12/2019	23:47:33
SETEF FUNDACOES EIRELI	AL00790345	HBU4890	7455-0	03/12/2019	19:31:14
SEVERINO ANTONIO FLOR	AL00790867	GLZ9522	7455-0	02/12/2019	09:56:49
SHEILA PASSOS CORRADI	AL00789681	HLC5351	7455-0	30/11/2019	21:35:55
SHIRLEY BRAGA	AH00685116	OLO9173	5185-1	04/12/2019	10:10:00
SHIRLEY NUNES BOTELHO S PEREIRA	AL00791424	OPN7479	7455-0	12/12/2019	13:52:32
SHIRLEY PEREIRA CAPUCHO	AH00685230	PYC5471	5509-0	04/12/2019	17:18:00
SHIRLEY PINHEIRO DE DEUS	AL00790350	PYB3135	7455-0	03/12/2019	20:31:21
SHIRLEY VIEIRA VALADARES JORGE	AL00791958	HNZ7792	7455-0	13/12/2019	17:13:19
SIBELE OLIVEIRA DA SILVA	AH00680302	GYJ4593	5452-1	06/12/2019	21:14:00
SIDERLEY PINHEIRO DA SILVA	AL00790336	HFC6682	7455-0	03/12/2019	18:28:57
SIDERURGIA SANTO ANTONIO LTDA	AL00791467	PXZ2015	7455-0	12/12/2019	15:41:00
SIDINEIA APARECIDA DE SOUZA	AL00789916	GZX3943	7455-0	02/12/2019	12:49:24
SIDNEY ALBERTO ALVES	AL00791168	HFC7465	7455-0	03/12/2019	23:14:44
SIDNEY DE ALMEIDA ARRUDA	AL00791049	GUI5685	7455-0	03/12/2019	06:52:25
SIDNEY MAGAL DA SILVA	AL00790061	HNP4135	7455-0	03/12/2019	05:53:06
SIDNEY VILARINO	AH00684277	HFY1997	5207-0	29/11/2019	17:45:00
SIDNEY VILARINO	AH00684278	HFY1997	6270-0	29/11/2019	17:45:00
SIGMA COMERCIAL LTDA EPP	AH00685809	OMH9480	7633-1	06/12/2019	15:33:00
SILVANA APARECIDA GOMES F NUNES	AL00791845	GSF5181	7455-0	13/12/2019	16:39:59
SILVANA DIAS BARCELOS	AL00791906	GWK9691	7455-0	13/12/2019	22:37:26
SILVANE L. SANTOS 66985854672	AH00686128	QQS6512	5843-4	04/12/2019	19:03:00
SILVEIRACAR MULTIMARCAS EIRELI	AH00684818	HCO3869	5541-4	04/12/2019	16:20:00
SILVIA REGINA DOS S FERREIRA	AL00789761	HCA3487	7455-0	01/12/2019	09:27:07
SILVIO FERREIRA MATIAS	AL00791284	HNU1855	6050-3	12/12/2019	06:12:01
SILVIO MARCOS GALERY DOS SANTOS	AL00792092	PWX5373	7455-0	14/12/2019	12:12:01
SILVIO RIBEIRO DA SILVA	AL00790248	HFX4855	7463-0	03/12/2019	14:41:09
SIMONE APARECIDA G BATISTA	AL00791059	HNA9299	7455-0	03/12/2019	08:55:11

"Este documento está **assinado digitalmente** nos termos da Lei Federal 11.419/2006, Medida Provisória 2.200-2/2001, Decreto 1.455/2010 e Portaria XXX. A assinatura digital cumpre a função de associar uma pessoa ou entidade a uma chave pública. Os métodos criptográficos adotados pela Prefeitura de Contagem impedem que a assinatura eletrônica seja falsificada, ou que os dados do documento sejam adulterados, tornando-os invioláveis.
Portanto, encontram-se garantidas, pela assinatura digital, a autenticidade e a inviolabilidade de todos os dados do presente DIÁRIO OFICIAL DE CONTAGEM - MG (doc)." Para outras informações www.contagem.mg.gov.br.

SIMONE FABRICIA DA SILVA LIMA	AL00791721	HCL2727	7455-0	13/12/2019	11:42:00
SIMONE GUEDES DA SILVA	AL00791149	GJY1880	7455-0	03/12/2019	19:31:22
SIMONE PEREIRA GORDIANO HACHEM	AL00791851	QQH7183	5673-2	13/12/2019	17:11:11
SIMONE VALERIA DOS SANTOS	AH00684281	HKQ8120	6050-1	29/11/2019	19:19:00
SIMONIA MARTINS PEREIRA	AL00789554	PUO8742	7455-0	30/11/2019	04:58:30
SIMONTEL FERREIRA RIOS	AH00684285	GKM7598	5371-0	03/12/2019	18:29:00
SIOMARA LUCIA AMARAL VIEIRA	AL00790923	GXP8043	7455-0	02/12/2019	13:41:01
SIRLEI CLAUDIA GOMES	AL00789636	GEH3008	7455-0	30/11/2019	18:42:15
SIRLEIA CHAVES FERREIRA	AH00685344	HBS6871	6068-1	07/12/2019	12:55:00
SK AUTOMOTIVE S/A DISTRIBUIDORA DE AUTOP	AH00684836	BCF3213	5568-0	06/12/2019	15:14:00
SOCIEDADE DOS PADRES TEATINOS	AH00685510	FNT3272	5550-0	06/12/2019	11:22:00
SOCORRO MACIEL EIRELI - ME	AL00789718	PWF4325	7455-0	30/11/2019	23:21:03
SOLANGE HONORIA SILVA DA COSTA	AM00732514	OLR7612	5541-4	30/11/2019	11:02:00
SOMA BH DISTRIBUID DE MATERIAIS	AL00791839	QQH5503	7455-0	13/12/2019	16:27:35
SOMA LOCACAO DE VEIC AUTOMOTORES	AL00790043	KWQ3179	7455-0	03/12/2019	04:47:55
SOMA LOCACAO DE VEIC AUTOMOTORES	AL00791047	HOK5615	7455-0	03/12/2019	06:05:29
SONIA ALVES DE SOUZA	AL00791202	PUV5441	7455-0	04/12/2019	14:42:49
SONIA JOSE DOS SANTOS	AL00791643	QNS1389	7463-0	13/12/2019	08:15:59
SONIA MARIA BARBOSA	AM00730332	HAO2848	5550-0	03/12/2019	14:42:00
SONIA MARIA DA SILVA CARVALHO	AL00789800	HML2528	7455-0	01/12/2019	15:32:10
SONIA MARIA DE OLIVEIRA	AL00790198	PXC7518	7463-0	03/12/2019	12:50:30
SONIA MARIA DUMONT	AL00790029	QOY7008	7455-0	03/12/2019	01:19:42
SONIA MARIA RIBEIRO DOS SANTOS	AL00789791	PUS2939	7455-0	01/12/2019	14:44:24
SONIA PEREIRA COSTA	AL00789975	HLH9714	7455-0	02/12/2019	16:39:55
SONIA R.MEDRADO WONDOLLINGER	AL00789876	FYK1147	7455-0	02/12/2019	10:00:51
SONIA R.MEDRADO WONDOLLINGER	AL00789877	FYK1147	7455-0	02/12/2019	10:03:05
SONOLITA DO CARMO	AL00790209	QFE6250	7455-0	03/12/2019	13:19:49
SORAIA TEIXEIRA SENRA JACOB	AB01207202	QMT0968	5541-3	30/11/2019	17:47:00
SOTREQ S/A	AL00791489	PPU3968	7455-0	12/12/2019	17:00:37
SP LOCACOES LTDA	AL00791944	QUT0633	7463-0	13/12/2019	12:26:10
SRG BONTEMPO NEG IMOB EIRELE ME	AL00791538	QNU7984	7455-0	12/12/2019	22:44:54
STAFOCHER E BRAGATO LTDA EPP	AL00790110	FDC8422	7455-0	03/12/2019	10:05:47
STAUDT TRANSPORTE DE CARGAS LTDA ME	AL00790232	IUS5910	6050-3	03/12/2019	13:56:59
STAUDT TRANSPORTES RODOVIARIOS LTDA	AL00791130	IRM6365	7455-0	03/12/2019	15:35:14
STEEL LOG COMERCIO LOGISTICA TRANSPORTAD	AH00684271	EGX9648	5568-0	29/11/2019	15:10:00
STELA MARIS PEREIRA SOARES	AL00789758	QQR7278	7455-0	01/12/2019	09:06:42
STELA RAQUEL CRISTINA DE MORAES	AL00792060	QND5098	7455-0	14/12/2019	10:10:43
STEPHANIE DA SILVA SOARES	AL00791278	HIY4832	7455-0	12/12/2019	05:59:32
STEPHANIE M. MESQUITA VIEIRA	AL00791646	HKO8219	7455-0	13/12/2019	08:25:43
SUELI APARECIDA PEREIRA SOUZA	AL00791830	GZD7529	7455-0	13/12/2019	16:01:39
SUELY MARIA RODRIGUES OLIVEIRA	AL00791456	NGW1239	7455-0	12/12/2019	14:57:03
SUGAR POWER IND E COMER DE ACUCAR EIRELI	AL00789489	ALD7816	7455-0	25/11/2019	23:12:22
SUL CONTINENTAL TRANSPORTES LTDA	AL00791957	EKH6373	6050-3	13/12/2019	16:59:05
SUL LOCACOES LTDA	AL00789915	MHM9903	6050-3	02/12/2019	12:46:59
SUPER LOCADORA DE VEICULOS LTDA	AL00789630	QOU9841	7455-0	30/11/2019	17:46:45
SUPERMERCADO KEMAIS LTDA - ME	AL00790089	HGE9316	7455-0	03/12/2019	08:28:17
SUSANA CRISTINA R.PENIDO PASCHOA	AL00791572	PUC5228	7455-0	13/12/2019	01:15:52

"Este documento está **assinado digitalmente** nos termos da Lei Federal 11.419/2006, Medida Provisória 2.200-2/2001, Decreto 1.455/2010 e Portaria XXX. A assinatura digital cumpre a função de associar uma pessoa ou entidade a uma chave pública. Os métodos criptográficos adotados pela Prefeitura de Contagem impedem que a assinatura eletrônica seja falsificada, ou que os dados do documento sejam adulterados, tornando-os invioláveis.
Portanto, encontram-se garantidas, pela assinatura digital, a autenticidade e a inviolabilidade de todos os dados do presente DIÁRIO OFICIAL DE CONTAGEM - MG (doc)." Para outras informações www.contagem.mg.gov.br.

SUZANE OLIVEIRA DA SILVA	AL00789590	PXS5680	7463-0	30/11/2019	10:14:42
SW SERVICOS AUTOMOTIVOS LTDA	AL00791175	QOP9287	7455-0	04/12/2019	04:52:36
Suely Souza De Jesus	AL00792177	HBL0992	7455-0	14/12/2019	18:31:51
TADEU DOS PRAZERES CORREIA	AL00791451	QNR3133	7455-0	12/12/2019	14:42:13
TALES WASHINGTON G. DE REZENDE	AH00685130	HZW2953	5568-0	08/12/2019	12:51:00
TAMAR ARCANJO DA SILVA	AL00791363	PYT1317	7455-0	12/12/2019	11:01:31
TAMARA CRISTINA DOS REIS	AL00790211	HLT8955	7455-0	03/12/2019	13:21:59
TAMARA SEABRA DIAS	AL00792173	GXO1697	7455-0	14/12/2019	18:10:38
TAMIRES RODRIGUES	AL00791549	KHM3659	7455-0	12/12/2019	23:36:10
TANDARA SOARES AURELIANO	AL00791725	OQR5858	7455-0	13/12/2019	11:48:37
TANIA APARECIDA DA SILVA OLIVEIR	AL00791677	HEA7803	7455-0	13/12/2019	10:05:09
TANIA MARIA DE SOUZA	AB01207185	HNO6624	5185-2	30/11/2019	07:25:00
TARCISIO SEVERINO DOS SANTOS	AL00792097	GWH5613	7455-0	14/12/2019	12:37:04
TARSO JOSE LAGE GUERRA	AH00686115	HFF2310	7633-1	04/12/2019	14:51:00
TATIANA GRETE ANDRADE MOYA	AL00791436	KHD6712	7455-0	12/12/2019	14:15:08
TATIANA RODRIGUES DA SILVA	AL00791798	PVG1923	7455-0	13/12/2019	14:35:02
TATIANE APARECIDA BARBOSA SOUZA	AL00789751	HFN2073	7455-0	01/12/2019	07:47:59
TATIANE APARECIDA MARQUES	AM00837254	PYY0846	5550-0	11/12/2019	07:02:00
TATIANE NUNES DE SOUZA SIMAO	AL00790322	HMB4097	7455-0	03/12/2019	17:22:19
TATIANE PATRICIA DOS S ARCANJO	AM00250662	HOB7780	6530-0	08/12/2019	13:00:00
TAXI COMPANY LTDA - ME	AL00790965	QMU1975	7455-0	02/12/2019	16:13:26
TECNEED SOLUCOES INF TECNOLOGIA	AH00684835	GWK7851	5568-0	06/12/2019	15:12:00
TECNOAPICE M. E CONSTRUCOES LTDA	AL00791343	OQN6956	7455-0	12/12/2019	10:10:33
TERESA VIEIRA DE CARVALHO SANTOS	AL00791672	LRO6994	7455-0	13/12/2019	09:29:35
TEREZA LOPES DA COSTA	AL00791617	GTM4982	7455-0	13/12/2019	05:39:12
TEREZINHA FRANCISCA DE MOURA	AL00791488	GRE8724	7455-0	12/12/2019	16:56:33
TEREZINHA MARIA DE JESUS	AL00789572	FZT4591	7455-0	30/11/2019	07:37:35
TEREZINHA MARIA DO CARMO MENDES	AL00791939	OQX4931	7455-0	13/12/2019	10:32:11
TEREZINHA VICENTINA DINIZ MAIA	AL00792064	HFN7586	7455-0	14/12/2019	10:28:20
TEREZINHA XAVIER VIEIRA	AL00790253	QPC4597	7455-0	03/12/2019	14:49:52
TERRA ENG. E CONSTRUCOES LTDA	AH00684123	PUX5940	7633-1	06/12/2019	11:45:00
TERRA INDUSTRIA DE ACUM ELETRICOS EIRELI	AL00791595	FNP4400	7455-0	13/12/2019	04:22:03
TERRAPLENAGEM E CONS SANTA LUZIA	AL00791296	HEI4686	7455-0	12/12/2019	07:18:24
TERRAPLENAR CONSTRUCOES LTDA	AL00790885	OPL6399	7455-0	02/12/2019	10:44:01
THALIS HENRIQUE CANTANHEDE	AL00791758	PXG9145	7455-0	13/12/2019	12:57:41
THALISSON RODRIGUES PINHEIRO	AL00792200	QUY9953	7455-0	14/12/2019	23:13:12
THALLYS HENRIQUE DA SILVEIRA	AL00791811	HKZ8273	7455-0	13/12/2019	15:10:19
THAMIRES MARTINS DE PAULA SILVA	AL00789552	EZI6413	7455-0	30/11/2019	04:43:59
THIAGO AGUIAR FAIER	AL00789650	HMI2746	7455-0	30/11/2019	19:38:11
THIAGO BALTAZAR DA SILVA	AL00791025	GYB9628	7455-0	03/12/2019	00:15:38
THIAGO DE ARAUJO	AB01204941	PXX9520	7633-1	12/12/2019	08:04:00
THIAGO FERNANDO SILVA VIEIRA	AH00677688	PZY8192	5568-0	06/12/2019	18:20:00
THIAGO FORTUNATO GONCALVES	AL00789668	GOW1915	7455-0	30/11/2019	20:58:27
THIAGO IVAN GOMES VIEIRA	AM00250694	HJB3551	6530-0	06/12/2019	13:41:00
THIAGO PHILIPE SANTOS	AL00790361	NWG5715	7455-0	03/12/2019	21:00:48
THIAGO SILVA MOREIRA	AH00684126	PUP2170	6050-1	07/12/2019	13:07:00
THIAGO SILVEIRA	AL00791626	PZZ0244	7455-0	13/12/2019	06:13:08

"Este documento está **assinado digitalmente** nos termos da Lei Federal 11.419/2006, Medida Provisória 2.200-2/2001, Decreto 1.455/2010 e Portaria XXX. A assinatura digital cumpre a função de associar uma pessoa ou entidade a uma chave pública. Os métodos criptográficos adotados pela Prefeitura de Contagem impedem que a assinatura eletrônica seja falsificada, ou que os dados do documento sejam adulterados, tornando-os invioláveis.
Portanto, encontram-se garantidas, pela assinatura digital, a autenticidade e a inviolabilidade de todos os dados do presente DIÁRIO OFICIAL DE CONTAGEM - MG (doc)." Para outras informações www.contagem.mg.gov.br.

THIAGO TAVARES BARROS	AL00790927	GUC6581	7455-0	02/12/2019	13:57:12
THIAGO TORRES FERNANDES	AM00748658	QNP3048	5568-0	08/12/2019	09:09:00
THIAGO TRINDADE DE SOUZA	AH00684841	PUJ8770	7633-1	07/12/2019	11:06:00
THOME DESIGN & DECORACOES LTDA	AL00789984	HBW2765	7455-0	02/12/2019	17:18:56
TIAGO ALVES FERREIRA	AB01205173	FXE0199	5541-4	30/11/2019	11:41:00
TIAGO ANTONIO DA COSTA	AL00789858	FRT7668	7455-0	02/12/2019	08:46:09
TIAGO DOMINGUES DA SILVA	AM00748663	HFH4940	5568-0	08/12/2019	11:22:00
TIAGO GOMES DE C. PINTO	AL00790241	QOI4006	7455-0	03/12/2019	14:24:36
TIAGO LUCIO DA SILVA	AH00686123	HLU8042	5819-6	04/12/2019	14:45:00
TIAGO MELO DE ALMEIDA	AM00733770	PGG1437	5738-0	12/12/2019	14:05:00
TIAGO SIMOES LEITE	AL00790199	FUM3524	7455-0	03/12/2019	12:58:14
TIAGO SOARES DE OLIVEIRA CUNHA	AL00789808	OLV3288	7455-0	01/12/2019	17:29:08
TIAGO SOUSA ESPINDOLA E OUTRA	AL00791119	PXG6972	7455-0	03/12/2019	13:53:17
TIBERINA AUTOMOTIVE MG-CMPIA LTD	AL00791563	OWV2489	7455-0	13/12/2019	00:19:35
TMA TRANSPORTES S/A	AL00791937	MMD8139	7463-0	13/12/2019	10:27:53
TMC TRANSPORTE MULTIMODAL DE CARGAS LTDA	AL00790306	QHH5187	6050-3	03/12/2019	16:33:14
TMC TRANSPORTES LTDA	AL00789569	PVB1830	6050-3	30/11/2019	07:10:53
TOBIAS ADRIANO DOS SANTOS	AL00791455	PXT2766	7455-0	12/12/2019	14:56:36
TOMBINI E CIA LTDA	AL00789492	GGT4453	7455-0	25/11/2019	23:35:19
TOP LINE SERVICOS LTDA ME	AL00789886	OWS5749	7455-0	02/12/2019	11:17:33
TOP TOLDOS E PLACAS LTDA - ME	AH00685109	PWQ3185	6041-2	04/12/2019	09:33:00
TOP VEICULOS COM. E SERV. EIRELI EPP	AL00791738	JHN0E70	7455-0	13/12/2019	12:21:56
TORA LOCACOES S/A	AL00790313	QUA6436	7455-0	03/12/2019	16:56:50
TORA TRANSPORTES INDUSTRIAIS LTDA	AL00790870	OUN5884	7455-0	02/12/2019	10:05:09
TORA TRANSPORTES INDUSTRIAIS LTDA	AL00791934	OUF8365	7455-0	13/12/2019	09:22:59
TOTAL FLEX LOC DE VEICULOS LTDA	AL00791868	QNY1723	7463-0	13/12/2019	20:33:49
TRANS BREVISIL EIRELI	AH00685315	BTB2935	7633-1	04/12/2019	09:32:00
TRANS LUGA TRANSP RODOVIARIO LTDA ME	AL00791095	EWJ3448	7455-0	03/12/2019	12:12:09
TRANSAVELINO TRANSPORTE RODOVIARIO LTDA	AL00791026	FBH8022	7455-0	03/12/2019	00:33:32
TRANSICE TRANSP LOG E ARM LTDA	AL00790245	HFD4676	7455-0	03/12/2019	14:36:20
TRANSLOC TRAN.E LOC.DE VEIC.LTDA	AL00791790	GDR4880	7455-0	13/12/2019	14:24:16
TRANSMAGNA TRANSPORTES LTDA	AL00791128	FSK1202	7471-0	03/12/2019	15:26:26
TRANSMARONI TRANSP B RODOVIARIOS LTDA	AL00791135	GCS5568	7455-0	03/12/2019	15:58:56
TRANSMIUDO TRANSPORTE DE VEICULOS E CARG	AL00791263	EWJ4007	7455-0	12/12/2019	04:56:45
TRANSP E PROD CARVAO SANTOS COST	AL00791255	QUI2693	7455-0	12/12/2019	03:41:33
TRANSPORTADORA CONTATTO LTDA	AL00791283	NVT8167	7455-0	12/12/2019	06:04:07
TRANSPORTADORA ECONOMICA EIRELI	AL00789570	PNQ3386	6050-3	30/11/2019	07:15:34
TRANSPORTADORA EL KOUBA LTDA	AL00792180	MKJ2423	6050-3	14/12/2019	18:44:06
TRANSPORTADORA MOYCANA LTDA	AL00790935	KEI1299	7455-0	02/12/2019	14:17:18
TRANSPORTADORA PORTO ALEGRE LTDA	AH00685816	GYQ6811	5185-1	09/12/2019	15:20:00
TRANSPORTADORA PRINT LTDA	AL00790179	BKU4940	7463-0	03/12/2019	12:03:13
TRANSPORTADORA REAL 94 LTDA - EPP	AL00792087	AKM3G38	6050-3	14/12/2019	11:34:26
TRANSPORTADORA VENEZA LTDA	AL00790376	QJB7471	7455-0	03/12/2019	22:02:55
TRANSPORTADORA W F LTDA	AL00789457	JRN8160	7455-0	25/11/2019	00:05:21
TRANSPORTE CAMILLO DOS SANTOS LTDA	AL00791082	HBN7833	7455-0	03/12/2019	11:03:41
TRANSPORTES RETONS EIRELI	AL00791580	MKZ1426	7455-0	13/12/2019	02:48:58
TRANSPORTES RODOVIARIO MATTEI LTDA	AL00790938	QHF3604	7455-0	02/12/2019	14:37:15

"Este documento está **assinado digitalmente** nos termos da Lei Federal 11.419/2006, Medida Provisória 2.200-2/2001, Decreto 1.455/2010 e Portaria XXX. A assinatura digital cumpre a função de associar uma pessoa ou entidade a uma chave pública. Os métodos criptográficos adotados pela Prefeitura de Contagem impedem que a assinatura eletrônica seja falsificada, ou que os dados do documento sejam adulterados, tornando-os invioláveis.
Portanto, encontram-se garantidas, pela assinatura digital, a autenticidade e a inviolabilidade de todos os dados do presente DIÁRIO OFICIAL DE CONTAGEM - MG (doc)." Para outras informações www.contagem.mg.gov.br.

TRANSPORTES SCHMOELLER LTDA	AL00791581	MCU7244	7463-0	13/12/2019	02:53:58
TRANSPORTES VALTRIN LTDA-EPP	AL00790149	MKJ4942	7455-0	03/12/2019	11:07:43
TRANSTCHE LOG.E TRANSP.EIRELI	AL00789951	PWT0053	7455-0	02/12/2019	15:22:28
TRIBUNAL DE JUSTICA MILITAR DE MG	AL00791371	HMH1839	7455-0	12/12/2019	11:18:43
TRUCK PECAS BAURU DISTRIBUIDORA LTDA ME	AL00791116	BXH4084	7455-0	03/12/2019	13:44:07
TULIO CESAR FELIX 555612	AM00837278	QQL4981	5819-1	06/12/2019	08:12:00
TULIO CESAR FELIX 555612	AM00837279	QQL4981	5720-0	06/12/2019	08:12:00
TULIO MENDES MEIRA	AB01209018	OQV4743	5550-0	06/12/2019	06:41:00
TULLIO TACHIELLY BRAGA LIMA	AL00792009	OQW0313	7463-0	14/12/2019	05:26:45
TURILESSA LTDA	AL00789482	HGJ1267	7455-0	25/11/2019	21:44:03
TURILESSA LTDA	AL00791494	HGJ1286	5673-2	12/12/2019	17:11:22
TWM TRANSPORTES ESPECIAIS LTDA	AH00685304	OZH1229	7633-2	04/12/2019	07:08:00
Tulio Braun Gazzinelli	AL00791702	OXC1147	7463-0	13/12/2019	11:05:27
UANDERSON DUTRA RODRIGUES	AH00684913	GXP5420	5541-2	04/12/2019	11:52:00
UELECIR RODRIGUES DE CASTRO	AL00791419	GVL2655	7455-0	12/12/2019	13:37:10
UEMERSON RIBEIRO DA SILVA	AL00790062	DSC9807	7455-0	03/12/2019	05:53:18
ULISSES SIMOES	AL00792070	QIE6215	7455-0	14/12/2019	10:46:47
UNIAO AREIAS COMERCIO LTDA - ME	AH00684057	HGJ7905	5541-1	04/12/2019	12:34:00
UNIAO LOGISTICA TRANSP E ARMAZ L	AL00791053	ESU5474	7455-0	03/12/2019	07:37:36
UNIAO TECNO DIESEL LTDA	AL00791067	QQK4431	7455-0	03/12/2019	10:01:09
UNIDAS S.A.	AH00670718	QUL8069	6041-2	04/12/2019	10:01:00
UNIDAS S.A.	AL00789834	QQW8275	7455-0	02/12/2019	05:39:32
UNIDAS S.A.	AL00790026	QQY0942	7455-0	03/12/2019	00:01:53
UNIDAS S.A.	AL00790392	QQW9073	7471-0	03/12/2019	23:31:20
UNIDAS S.A.	AL00790919	QUN3388	7455-0	02/12/2019	13:26:23
UNIDAS S.A.	AL00791172	QQW9073	7455-0	04/12/2019	02:08:59
UNIDAS S.A.	AL00791448	QUT4691	7455-0	12/12/2019	14:32:44
UNIDAS S.A.	AL00791612	QUT0847	7455-0	13/12/2019	05:29:28
UNIDAS S.A.	AL00791658	QWV5130	7455-0	13/12/2019	08:56:07
UNIDAS SA	AB01204946	QPR8985	5550-0	12/12/2019	07:53:00
UNIDAS SA	AH00685333	QNJ2950	7633-1	06/12/2019	08:30:00
UNIDAS SA	AL00789666	QPW0082	7455-0	30/11/2019	20:48:32
UNIDAS SA	AL00791233	QPM4081	7455-0	12/12/2019	00:42:59
UNIDAS SA	AL00791254	QPM4081	7455-0	12/12/2019	03:13:42
UNIDAS SA	AL00791594	QOZ8605	7463-0	13/12/2019	04:20:33
UNIDAS SA	AL00791899	QPS1563	7455-0	13/12/2019	22:20:47
UNIDAS SA	AL00792148	QOZ2530	7455-0	14/12/2019	16:26:17
UNIMED B H COOP TRABALHO MEDICO	AL00790235	QPY6277	7455-0	03/12/2019	14:01:16
UNIMED BH COOP.TRABALHO MEDICO	AL00791392	QNC8933	7455-0	12/12/2019	12:20:06
UNIUS TRANSPORTES LTDA	AL00789578	IYD2160	6050-3	30/11/2019	08:37:14
URIENE APARECIDA MENDES	AL00790999	HNB6202	7455-0	02/12/2019	04:50:19
V. R. DA SILVA - TRANSPORTES - ME	AL00789498	BBR6254	7455-0	30/11/2019	00:22:40
V. R. DA SILVA - TRANSPORTES - ME	AL00789499	BBR6258	7455-0	30/11/2019	00:22:51
VAGNER VALDIR ADRIANO	AL00791038	LZC6B31	7463-0	03/12/2019	04:25:46
VAILTON BARBOSA DA SILVA	AL00791285	FRO8813	7455-0	12/12/2019	06:18:33
VALCLIDIA C P DE C RODRIGUES	AH00685911	OLQ6515	5541-3	06/12/2019	21:26:00
VALDECI FERNANDES DA SILVA	AH00685305	HBH0193	7633-2	04/12/2019	07:19:00

"Este documento está **assinado digitalmente** nos termos da Lei Federal 11.419/2006, Medida Provisória 2.200-2/2001, Decreto 1.455/2010 e Portaria XXX. A assinatura digital cumpre a função de associar uma pessoa ou entidade a uma chave pública. Os métodos criptográficos adotados pela Prefeitura de Contagem impedem que a assinatura eletrônica seja falsificada, ou que os dados do documento sejam adulterados, tornando-os invioláveis.
Portanto, encontram-se garantidas, pela assinatura digital, a autenticidade e a inviolabilidade de todos os dados do presente DIÁRIO OFICIAL DE CONTAGEM - MG (doc)." Para outras informações www.contagem.mg.gov.br.

VALDECI PIMENTA DA SILVA	AL00789671	GPY0022	7455-0	30/11/2019	21:02:52
VALDEIR GERALDO DA CRUZ	AH00684679	HWV5005	5550-0	05/12/2019	09:20:00
VALDELIR ANTONIO DE OLIVEIRA - C	AL00791171	QOC3351	7455-0	04/12/2019	00:39:42
VALDEMES ANDRE SILVA MORAIS	AL00791874	CLS1869	7455-0	13/12/2019	21:26:30
VALDEMIR SERVINO DE JESUS	AL00790269	HCI5024	5673-2	03/12/2019	15:20:29
VALDENICIA GUIMARAES REZENDE	AH00685114	PVM6331	6041-2	04/12/2019	09:45:00
VALDERCI GOMES DA SILVA	AL00791040	NXX3738	7455-0	03/12/2019	05:12:04
VALDERCI JOSE DA CUNHA	AL00790299	GKV0051	7455-0	03/12/2019	16:16:42
VALDETE RIBEIRO SANTOS	AL00791878	HKR8314	7455-0	13/12/2019	21:37:04
VALDINE JOSE DOS SANTOS	AL00789500	FSM9145	7455-0	30/11/2019	00:23:42
VALDINEI ANDERSON DONATO	AL00791188	QQQ3274	7463-0	04/12/2019	10:09:21
VALDINEIA MARIA SANTOS	AL00790887	PVY3097	7455-0	02/12/2019	10:49:36
VALDIR ALVES DE OLIVEIRA COSTA	AL00789768	PUN7417	7455-0	01/12/2019	11:35:46
VALDIR ALVES RODRIGUES	AH00684582	GVQ9862	5568-0	05/12/2019	13:40:00
VALDIR DE LANA RIBEIRO	AH00685326	NXX6871	7633-2	04/12/2019	12:07:00
VALDIR MEIRELES DA PAIXAO	AL00792139	JDZ2098	7455-0	14/12/2019	15:46:09
VALDIR RODRIGUES VIEIRA	AL00790105	QNA7346	7455-0	03/12/2019	09:51:17
VALDIR SANTANA DOS SANTOS	AL00792131	OXG7319	7455-0	14/12/2019	15:18:46
VALDIRA FREIRE REIDER	AL00791024	PUZ7703	7455-0	02/12/2019	23:16:19
VALDISLAU DA SILVEIRA SANTOS	AL00789741	PXJ5457	6050-3	01/12/2019	05:43:31
VALDIVIO LIMA DE SIQUEIRA	AL00792203	GVR5871	7455-0	14/12/2019	16:36:25
VALDOMIRO JOSE DOS REIS	AL00792136	PZI3177	7455-0	14/12/2019	15:36:12
VALE TUR TRANSPORTES EIRELI	AL00790983	KNM8911	7455-0	02/12/2019	22:04:55
VALERIA APARECIDA MUNIZ JOAQUIM	AM00733802	PXO1169	6050-1	07/12/2019	07:06:00
VALERIA ARAUJO RODRIGUES CORREA	AL00789794	PYJ0096	7455-0	01/12/2019	15:17:51
VALERIA CRISTINA BASTOS	AL00791312	GFQ1889	7455-0	12/12/2019	08:37:37
VALERIA DUARTE RICARDO	AL00789467	HKY4056	7455-0	25/11/2019	12:28:19
VALERIA SOUSA BARROS RODRIGUES	AH00683948	HHJ4896	5622-2	04/12/2019	13:07:00
VALMIR FERREIRA DA SILVA	AL00790031	GZD1113	7463-0	03/12/2019	01:47:29
VALMIR GEREMIAS DINIZ	AL00789979	GSY5265	7455-0	02/12/2019	16:56:22
VALMIR JOSE DE FREITAS	AL00789580	KQX0193	5673-2	30/11/2019	09:04:12
VALQUIRIA KUMM DE ABREU	AL00790382	PVK5545	7455-0	03/12/2019	22:37:42
VALTER SANCHEZ DE MIRANDA JUNIOR	AB01205177	PZA0999	7633-1	03/12/2019	13:01:00
VALTER VELOSO DA SILVA	AL00791966	OVP1261	7455-0	13/12/2019	23:11:34
VANDER LUCIO ARAUJO FREITAS	AH00685912	HLU7709	7625-1	06/12/2019	21:27:00
VANDER LUCIO JESUS DA SILVA	AL00789511	QNQ1774	7455-0	30/11/2019	00:53:36
VANDERLEI ESTEVANATO CORTES	AL00789547	HKN8524	7455-0	30/11/2019	04:12:41
VANDERLI LELIS DE LIMA	AH00684919	HBU4768	5568-0	04/12/2019	14:34:00
VANDERSON APARECIDO DOS REIS	AL00791741	OPL1191	7463-0	13/12/2019	12:29:48
VANDERSON HENRIQUE DA S. CORREIA	AL00791480	HBZ0287	7455-0	12/12/2019	16:18:34
VANESSA DE MATOS VILACA	AL00789612	PVB9407	6050-3	30/11/2019	14:16:40
VANESSA FRANCIELLE SAMPAIO	AH00685254	CMK3900	5550-0	05/12/2019	19:38:00
VANI DIAS BRITO	AL00791916	PZY2094	7455-0	13/12/2019	23:11:23
VANIA DE FATIMA GOMES NASCIMENTO	AL00790368	PUD4442	7455-0	03/12/2019	21:43:07
VANIA MARIA DE AZEVEDO	AL00790019	HBY9009	7455-0	02/12/2019	23:11:31
VANIA MARIA DE FIGUEIREDO	AL00790294	QWU2711	7455-0	03/12/2019	16:08:00
VANIA MARIA LOBAO DOS SANTOS	AB01207197	HKN3632	5185-1	30/11/2019	13:38:00

"Este documento está **assinado digitalmente** nos termos da Lei Federal 11.419/2006, Medida Provisória 2.200-2/2001, Decreto 1.455/2010 e Portaria XXX. A assinatura digital cumpre a função de associar uma pessoa ou entidade a uma chave pública. Os métodos criptográficos adotados pela Prefeitura de Contagem impedem que a assinatura eletrônica seja falsificada, ou que os dados do documento sejam adulterados, tornando-os invioláveis.
Portanto, encontram-se garantidas, pela assinatura digital, a autenticidade e a inviolabilidade de todos os dados do presente DIÁRIO OFICIAL DE CONTAGEM - MG (doc)." Para outras informações www.contagem.mg.gov.br.

VANIA PEREIRA VASCONCELOS	AH00670720	PWX3427	6041-2	04/12/2019	10:23:00
VANIL AFONSO DA SILVA	AL00792175	GTY6519	7455-0	14/12/2019	18:24:50
VANILZA MARIA DA SILVA FERREIRA	AL00791529	PJI3925	7455-0	12/12/2019	21:43:10
VANUSA ALVES DE OLIVEIRA	AL00791977	OPF2855	7455-0	14/12/2019	00:33:23
VANUSA CRISTINE SANTOS	AL00792174	KRZ5461	7455-0	14/12/2019	18:14:13
VANUZIA ALVES SIQUEIRA LINS	AM00733144	PUS2467	5738-0	27/11/2019	14:00:00
VAREJAO OLIVEIRA E ALVES LTDA	AL00789560	HLA6474	7455-0	30/11/2019	05:50:38
VARLEI DE JESUS ASSUNCAO	AH00684138	HBM2778	5185-1	07/12/2019	10:47:00
VENOZINA CARDOSO DOS SANTOS	AL00791591	PUI7536	7463-0	13/12/2019	04:05:22
VENTANA S DO B AG DE CARGAS LTDA	AH00685227	QPT4884	7633-1	04/12/2019	15:50:00
VERA LUCIA SANTOS FERREIRA	AL00789510	PXX9659	7463-0	30/11/2019	00:50:01
VERSA LOCADORA DE VEICULOS LTDA	AH00684291	QNJ7251	7633-2	04/12/2019	14:28:00
VERSIANI RENT A CAR LOC. DE VEI.	AL00792195	AYF2679	7455-0	14/12/2019	22:02:04
VERTLINE ELEVADORES LTDA	AH00684925	PXZ0075	6262-0	07/12/2019	18:39:00
VERUSKA SOUSA DE CARVALHO	AL00791844	EUG1887	7455-0	13/12/2019	16:35:01
VESPASIANO DE ALMEIDA M. NETO	AL00790284	OOX6410	7455-0	03/12/2019	15:46:08
VG PAX PLANOS FUNERARIOS LTDA	AL00790311	HGG5079	7455-0	03/12/2019	16:53:52
VGO ASSESSORIA E PARTICIPACOES	AL00790904	NYN3800	7455-0	02/12/2019	11:59:39
VIA NORTE COMERCIO DE VEICULOS	AL00791682	QPH0366	7455-0	13/12/2019	10:13:16
VIACAO NOVO RETIRO LTDA	AL00792032	HLY4626	6050-3	14/12/2019	07:45:13
VIACAO SANTA EDWIGES LTDA	AL00789462	HFD3563	5673-2	25/11/2019	10:28:29
VIACAO SANTA EDWIGES LTDA	AL00790067	HIZ9434	7455-0	03/12/2019	06:09:55
VIAGENS T E L GUANABARA LTDA	AM00837253	HGZ7913	5541-1	09/12/2019	17:30:00
VICENTE PAULO DE ASSIS	AL00790191	GZQ7062	7455-0	03/12/2019	12:34:51
VICTOR ALEIXO DA COSTA	AH00685125	HKT7882	6050-2	08/12/2019	09:16:00
VICTOR ANTONIO PERA	AL00791931	HEF9212	7455-0	13/12/2019	07:43:55
VICTOR BRENER BERNARDO DUARTE	AL00789515	HMO5446	7455-0	30/11/2019	01:04:45
VICTOR CEZAR DA SILVA VIEIRA	AL00792104	FPM0043	7463-0	14/12/2019	13:14:34
VICTOR GABRIEL ALVES DE FREITAS	AL00792194	HLG9250	7455-0	14/12/2019	22:02:02
VICTOR TADEU GONCALVES DA SILVA	AL00790377	GKT1183	7455-0	03/12/2019	22:17:59
VIEIRA CRISTOFANI RACING EVENTO	AL00791825	QUV7601	7455-0	13/12/2019	15:44:32
VILMA A CALIXTO M DA COSTA	AL00792143	HCY8573	7455-0	14/12/2019	15:56:34
VILMA PEREIRA LIMA	AH00684286	HJQ6245	5738-0	04/12/2019	13:29:00
VILMA PEREIRA LIMA	AH00684287	HJQ6245	5207-0	04/12/2019	13:29:00
VILMA PESSOA RAMOS DUARTE	AL00792191	HOH7457	6050-3	14/12/2019	21:40:37
VILMAR DE SOUZA ARAUJO	AH00686283	HFX3498	5550-0	01/12/2019	19:31:00
VILSON LOPES DA ROCHA	AL00790995	QNM9545	7455-0	02/12/2019	03:50:09
VILSON NONATO PEREIRA PEDRAS	AL00791178	HBD3834	7455-0	04/12/2019	05:33:40
VIMADI TRANSPORTES LTDA	AL00791349	HDI2531	7455-0	12/12/2019	10:33:54
VINA EQUIP E CONSTRUCOES LTDA	AL00790950	OPO4512	7455-0	02/12/2019	15:10:22
VINICIO GUSTAVO SILVA DIAS	AM00904001	HDR6071	5568-0	29/11/2019	08:51:00
VINICIOS LACERDA DE SOUZA	AL00791256	GQN8745	7455-0	12/12/2019	03:44:37
VINICIUS AUGUSTI STURION	AH00686420	NRG9099	6823-1	06/12/2019	10:37:00
VINICIUS CAMPARA DUMONT	AL00791224	OPD5450	7455-0	12/12/2019	00:21:31
VINICIUS DA SILVA N. RODRIGUES	AH00685118	QNP5161	5738-0	05/12/2019	12:40:00
VINICIUS DE SOUSA COSTA	AL00791221	DXU0222	7455-0	12/12/2019	00:18:08
VINICIUS FRANCISCO DE O SOUZA	AL00789633	QUQ5835	7455-0	30/11/2019	18:25:04

"Este documento está **assinado digitalmente** nos termos da Lei Federal 11.419/2006, Medida Provisória 2.200-2/2001, Decreto 1.455/2010 e Portaria XXX. A assinatura digital cumpre a função de associar uma pessoa ou entidade a uma chave pública. Os métodos criptográficos adotados pela Prefeitura de Contagem impedem que a assinatura eletrônica seja falsificada, ou que os dados do documento sejam adulterados, tornando-os invioláveis.
Portanto, encontram-se garantidas, pela assinatura digital, a autenticidade e a inviolabilidade de todos os dados do presente DIÁRIO OFICIAL DE CONTAGEM - MG (doc)." Para outras informações www.contagem.mg.gov.br.

VINICIUS GLAYCON DIAS MENDES	AH00675627	PZE1281	7633-1	04/12/2019	17:27:00
VINICIUS HENRIQUE JARDIM MORAIS	AM00732641	HEE7181	5452-1	30/11/2019	11:59:00
VINICIUS VALERIO DAS MERCES	AH00684578	HDW8436	5550-0	05/12/2019	09:42:00
VIP MULTIMARCAS BH LTDA	AL00792045	PWD5205	7463-0	14/12/2019	08:51:49
VIRGILIO CESAR ARAUJO MAGALHAES	AL00791440	FQH0172	7455-0	12/12/2019	14:22:03
VIRGINIA LELIS D CAMPOS DE PAULA	AL00791111	MNY9766	7455-0	03/12/2019	13:28:34
VITOR ANTONIO SILVA CARMO	AL00789755	QPB0161	7455-0	01/12/2019	08:35:49
VITOR GONCALVES DE O COTTA	AL00792099	HML5541	7455-0	14/12/2019	12:57:42
VITOR HUGO DE MELO	AL00790375	HCG0588	7455-0	03/12/2019	22:00:32
VITOR MARTINS RIGO	AL00790881	PXQ4138	7463-0	02/12/2019	10:26:02
VITOR TARIK GOULART DE OLIVEIRA	AL00791968	QUI5183	7455-0	13/12/2019	23:35:33
VITORIA ALVES DE ALMEIDA LUCIO	AL00789947	PVP7095	7455-0	02/12/2019	14:59:01
VITORIA TAXI TRANSP EXECUT LTDA	AL00791513	PZY2188	7455-0	12/12/2019	20:32:12
VIVA EQUIPAMENTOS INDUSTRIA E COMERCIO	AL00791432	GFB4498	7455-0	12/12/2019	14:11:57
VIVIANE BOMFIM MARCELINO	AH00684566	PUV7954	5452-1	04/12/2019	13:05:00
VIVIANE GONCALVES DA SILVA	AL00790323	HDF9304	7455-0	03/12/2019	17:33:03
VIVIANE HORSTH DE SOUZA CAMARA	AL00790071	EMN6942	7455-0	03/12/2019	06:41:49
VIVIANE MARTINS PIRES	AM00837687	QPG6946	7064-0	06/12/2019	14:09:00
VIVIANE P PASSOS DOS S ESTEVES	AL00792160	OIK2092	7455-0	14/12/2019	17:06:35
VIVIANNE DINIZ CARDOSO	AL00789641	GVE3508	7455-0	30/11/2019	18:54:35
VIVITUR TRANSPORTES LTDA	AH00657624	QOL4137	5568-0	05/12/2019	22:00:00
VIX LOGISTICA S/A	AL00791091	QRD0453	7455-0	03/12/2019	11:49:59
VLADIMIR SOARES	AL00791734	PXN1912	7455-0	13/12/2019	12:14:08
VM TRANSPORTES LOCACAO EIRELI	AL00791454	OWW8309	7455-0	12/12/2019	14:55:57
VPL PARTICIPACOES E LOC LTDA	AL00790220	NXZ7276	7455-0	03/12/2019	13:40:02
VTV SERVICOS LTDA - ME	AM00730423	PXQ2034	5541-1	29/11/2019	06:51:00
Valeria Da Silva Coutinho	AL00792033	QOJ3448	7455-0	14/12/2019	08:01:23
WAGNER ALVES DOS SANTOS	AL00791873	GRX8542	7455-0	13/12/2019	21:23:34
WAGNER APARECIDO MOLINA	AL00789497	OTQ3845	7471-0	30/11/2019	00:15:11
WAGNER BARROS MORAIS	AL00790017	QQO6097	7455-0	02/12/2019	22:16:04
WAGNER CHAGAS PEREIRA	AL00791935	HKS5513	7455-0	13/12/2019	09:38:46
WAGNER JUNIO BATISTA	AL00790363	OQS7956	7455-0	03/12/2019	21:14:36
WAGNER PEREIRA BASILIO	AM00733891	NWO6932	5851-1	12/12/2019	15:08:00
WAGNER PEREIRA DE SOUZA	AH00685235	HKF9514	5550-0	04/12/2019	18:48:00
WAGNER SABINO OLIVEIRA	AH00686131	GZB4472	5185-1	06/12/2019	15:07:00
WAGNER SANTOS FARIA	AL00789855	OMH1601	7455-0	02/12/2019	08:29:31
WAGNER VARGAS GONCALVES	AL00789735	HKQ3972	7455-0	01/12/2019	02:48:08
WAGNER WILTON DA SILVA FERREIRA	AL00792094	GZF9800	7455-0	14/12/2019	12:18:49
WALDECIO DAMASCENO ANDRADE	AL00791009	HIG4428	7455-0	02/12/2019	16:11:06
WALDECY MAGALHAES DOS SANTOS	AL00790307	HBG4922	6050-3	03/12/2019	16:35:41
WALDEMAR JOSE DOS SANTOS	AL00791850	GQN0794	7455-0	13/12/2019	16:59:05
WALISON FERNANDES TEIXEIRA	AL00792077	HGR5446	7455-0	14/12/2019	11:06:16
WALKYRIA DE PAULA	AL00790236	PPG3799	7455-0	03/12/2019	14:02:24
WALLER FELIPHE DE O RABELO	AH00683947	OQY5509	6068-1	04/12/2019	10:42:00
WALLISON LAURINDO DE OLIVEIRA	AB01204986	HGT0123	7633-1	12/12/2019	08:04:00
WALLY SOARES CAMILO	AH00685308	HKL6782	5819-6	04/12/2019	08:16:00
WALNEY RODRIGUES PALHARES	AL00790913	OXC0540	7455-0	02/12/2019	12:58:57

"Este documento está **assinado digitalmente** nos termos da Lei Federal 11.419/2006, Medida Provisória 2.200-2/2001, Decreto 1.455/2010 e Portaria XXX. A assinatura digital cumpre a função de associar uma pessoa ou entidade a uma chave pública. Os métodos criptográficos adotados pela Prefeitura de Contagem impedem que a assinatura eletrônica seja falsificada, ou que os dados do documento sejam adulterados, tornando-os invioláveis.
Portanto, encontram-se garantidas, pela assinatura digital, a autenticidade e a inviolabilidade de todos os dados do presente DIÁRIO OFICIAL DE CONTAGEM - MG (doc)." Para outras informações www.contagem.mg.gov.br.

WALQUIRIA ANTONIA DE ARAUJO	AL00791452	KNH0569	7455-0	12/12/2019	14:43:48
WALTAIR DOS SANTOS	AL00789581	KKC2503	7463-0	30/11/2019	09:07:54
WALTER OCAMPO ARANGO	AL00791864	HHE5815	7455-0	13/12/2019	18:30:20
WALTER SILVA	AL00791063	HJA0611	7455-0	03/12/2019	09:36:43
WALTUIR ANTUNES DA SILVA	AL00791220	PYR4589	7455-0	12/12/2019	00:08:34
WALYTON TEIXEIRA DA SILVA	AL00790013	QNN9264	6050-3	02/12/2019	21:24:59
WANDER GONCALVES CANHESTRO	AL00791092	QQB5092	7455-0	03/12/2019	11:56:02
WANDER GONCALVES TAVARES	AL00789949	HHK0423	7455-0	02/12/2019	15:05:40
WANDERCI GERALDO DA SILVA	AL00791528	HDJ2289	7455-0	12/12/2019	21:43:00
WANDERLEY CARLOS RODRIGUES	AL00789490	QPW4385	7455-0	25/11/2019	23:12:53
WANDERLEY JOAO PIMENTA	AM00748661	PXS1053	5550-0	08/12/2019	09:06:00
WANDERLEY JOAO PIMENTA	AM00748668	PXS1053	5550-0	08/12/2019	11:20:00
WANDERLEY JOSE LOPES	AL00789956	OQY7048	7455-0	02/12/2019	15:43:24
WANDERLISTA DA CRUZ PEREIRA	AL00789537	OPD2720	7455-0	30/11/2019	02:45:22
WANDERSON MARTINS SOARES	AL00791604	GTJ6885	7455-0	13/12/2019	05:13:02
WANDERSON MENDES DE ALMEIDA	AH00682164	HCN8314	5207-0	04/12/2019	10:23:00
WANDERSON ROBERTO AUGUSTO	AH00684572	GWB6069	5452-5	04/12/2019	14:35:00
WANDERSON SOARES LOPES MIGUEL	AL00790058	HDW8261	7455-0	03/12/2019	05:38:53
WANOR JOSE VIANA ROGEL	AH00685257	HLB7122	5568-0	05/12/2019	19:44:00
WARLEI HONORICO ALVES	AL00789539	HMS1476	7463-0	30/11/2019	03:03:56
WARLEI RODRIGUES MOREIRA	AL00789471	PXH3925	7455-0	25/11/2019	14:19:23
WARLEY DOS SANTOS SILVA	AB01202469	QNB4880	6050-1	10/12/2019	11:04:00
WARLEY MARCONE FERNANDES SANTOS	AM00822982	NHY2409	5738-0	10/12/2019	18:45:00
WARLYAM APARECIDA DE JESUS LOPES	AL00790032	HEI0317	7463-0	03/12/2019	02:02:25
WARLYAM APARECIDA DE JESUS LOPES	AL00792052	HEI0317	7455-0	14/12/2019	09:34:44
WASHINGTON ALVES GUIMARAES	AL00791192	QQO8155	7455-0	04/12/2019	10:57:35
WASHINGTON GALANTINO DA SILVA	AL00792049	OPY3259	7455-0	14/12/2019	09:01:22
WASHINGTON LUCIANO DA SILVA	AL00791476	PWR0010	7455-0	12/12/2019	16:09:12
WASHINGTON LUIS DE CAMPOS	AL00791499	DXR5731	5673-2	12/12/2019	18:34:31
WELBERT FERNANDO DE C. SILVA	AL00790295	HCW1799	7455-0	03/12/2019	16:10:14
WELCOME CARVALHO	AL00789788	HJB1351	7455-0	01/12/2019	14:27:46
WELINGTON BRAGA RIBEIRO	AL00791014	EIR0922	7455-0	02/12/2019	20:29:56
WELINGTON DUARTE DOS SANTOS	AH00682023	HNG6186	5550-0	05/12/2019	21:48:00
WELLIGTON DROSGHIC	AL00792152	GKV3864	7455-0	14/12/2019	16:44:17
WELLIGTON DROSGHIC	AL00792153	GKV3864	7455-0	14/12/2019	16:44:39
WELLINGTON ALBUQUERQUE MENDES LOPES	AL00790011	HKR1699	7455-0	02/12/2019	20:56:04
WELLINGTON ANTONIO DA SILVA	AH00685127	GUI6486	5452-1	08/12/2019	12:51:00
WELLINGTON DE PADUA LUCAS	AL00789536	EYR2870	7455-0	30/11/2019	02:45:17
WELLINGTON DIAS FIDELIS	AL00792193	HXN9983	7455-0	14/12/2019	21:56:28
WELLINGTON GERSAN U DE MIRANDA	AL00789769	PYF0646	7455-0	01/12/2019	11:39:19
WELLINGTON JOSE DOS S REIS	AB01207198	HKF6649	5185-1	30/11/2019	13:46:00
WELLINGTON NASCIMENTO DE SOUZA	AM00904006	PVF0186	7374-0	29/11/2019	09:27:00
WEMBLEY ROBSON DE O M DA SILVA	AL00789701	GXK9617	7455-0	30/11/2019	22:42:04
WEMERSON DA SILVA FERNANDO	AL00791199	NXY0446	7455-0	04/12/2019	13:49:42
WENDEL DE AVILA XAVIER	AH00684568	GZT8191	5568-0	04/12/2019	13:37:00
WENDERSON AMORIM PAULINO	AL00790850	NLQ6164	7455-0	02/12/2019	08:21:28
WENDERSON AMORIM PAULINO	AL00790906	NLQ6164	7455-0	02/12/2019	12:00:51

"Este documento está **assinado digitalmente** nos termos da Lei Federal 11.419/2006, Medida Provisória 2.200-2/2001, Decreto 1.455/2010 e Portaria XXX. A assinatura digital cumpre a função de associar uma pessoa ou entidade a uma chave pública. Os métodos criptográficos adotados pela Prefeitura de Contagem impedem que a assinatura eletrônica seja falsificada, ou que os dados do documento sejam adulterados, tornando-os invioláveis.
Portanto, encontram-se garantidas, pela assinatura digital, a autenticidade e a inviolabilidade de todos os dados do presente DIÁRIO OFICIAL DE CONTAGEM - MG (doc)." Para outras informações www.contagem.mg.gov.br.

WENER DE FREITAS CONTAO	AH00685519	PYH6659	5452-1	06/12/2019	09:31:00
WENNER GERARD SOARES REGIO	AL00791948	PXH4708	7455-0	13/12/2019	13:59:58
WESLEI GUSTAVO PEREIRA DE SOUZA	AL00790096	HOF7707	7455-0	03/12/2019	09:06:13
WESLEI GUSTAVO PEREIRA DE SOUZA	AL00791060	HOF7707	7455-0	03/12/2019	09:08:06
WESLEI VERTEIRO	AL00789688	HCT0001	7455-0	30/11/2019	21:54:11
WESLEY LOPES PECANHA	AL00791156	HKK5768	7455-0	03/12/2019	20:58:37
WESLEY REIS DA SILVA	AL00791552	HCU3933	7455-0	12/12/2019	23:43:02
WESLEY RESENDE DOS SANTOS	AM00857619	MEF1486	6050-1	04/12/2019	22:30:00
WESLLEY BUGLES DA COSTA	AL00790357	GUT9452	7455-0	03/12/2019	20:53:02
WESTER HEVELTON FERREIRA MARQUES	AL00791888	PUE0474	7455-0	13/12/2019	22:06:44
WF TURISMO E FRETAMENTOS LTDA ME	AL00791541	GVQ3143	7455-0	12/12/2019	23:03:54
WFW BAR E GRIL EIRELI	AL00789744	FJB6220	7455-0	01/12/2019	06:13:24
WIGUES DE SOUZA MELLO	AL00791032	NZT5A44	7455-0	03/12/2019	02:48:54
WILIAN JOHNY GERMANO SALVINO	AL00791938	GVQ4980	7455-0	13/12/2019	10:30:57
WILLIAM DA SILVA PEREIRA	AH00677060	HNZ4069	5460-0	04/12/2019	20:20:00
WILLIAM EDMAR GOMES	AM00733842	HKK3702	6041-2	08/12/2019	08:23:00
WILLIAM FERREIRA DE LELES	AH00684571	QMV8680	5452-5	04/12/2019	14:31:00
WILLIAM LUIZ ALVES	AL00791923	HNQ9077	7455-0	13/12/2019	23:59:05
WILLIAN BRAGA	AL00790086	QNC1460	7455-0	03/12/2019	08:19:59
WILLIAN DE MOURA VIANA	AL00791954	HFN4530	7455-0	13/12/2019	15:51:01
WILLIAN PEREIRA DA SILVA	AL00791438	HCK8644	7455-0	12/12/2019	14:19:05
WILLIAN RENATO DE SOUZA	AL00789919	HKJ5476	7455-0	02/12/2019	12:53:51
WILLIAN SILVA PESSOA	AL00790260	HIC0946	7463-0	03/12/2019	14:57:23
WILLIAN SILVA PESSOA	AL00790916	HIC0946	7455-0	02/12/2019	13:16:44
WILLIANS DOS REIS SA	AL00792017	QRE8B08	7455-0	14/12/2019	06:12:22
WILSON DE ALCANTARA DIAS	AL00790216	QPE1284	7455-0	03/12/2019	13:32:30
WILSON DOS REIS OLIVEIRA	AL00789516	GQS9955	7455-0	30/11/2019	01:11:17
WILSON OLINTO DINIZ	AH00686416	HFG5432	5452-1	03/12/2019	13:00:00
WILTON ELIANDRO DA SILVA	AL00790000	IXT7861	7455-0	02/12/2019	19:25:07
WINDSON RAMOS DUTRA	AL00791249	GVV4174	7455-0	12/12/2019	02:10:03
WINSTON HENRIQUES DE OLIVEIRA	AL00789921	PZD0890	7463-0	02/12/2019	12:59:51
WL INFORMATICA E NOTEBOOKS LTDA ME	AL00791757	FXY3648	7455-0	13/12/2019	12:53:26
WLC TRANSPORTES LTDA ME	AL00790314	JQQ7358	7455-0	03/12/2019	16:57:31
WLC TRANSPORTES LTDA ME	AL00790972	JQQ7358	7455-0	02/12/2019	16:57:17
WO LOCADORA DE VEICULOS LTDA	AH00685107	PVF0416	6041-2	04/12/2019	09:28:00
WORKING HOLDING DO BRASIL LTDA	AL00791368	QPJ9332	7455-0	12/12/2019	11:13:25
Washington Figueiredo De Lima Junior	AL00791965	EJV0188	6050-3	13/12/2019	22:54:12
Wilson Costa De Freitas	AL00791336	GSE3132	7455-0	12/12/2019	09:51:23
XCMG BRASIL INDUSTRIA LTDA	AL00791434	FVS0750	6050-3	12/12/2019	14:13:28
YANN TEIXEIRA SALES DOS SANTOS	AL00790197	QUF1514	7455-0	03/12/2019	12:47:07
YURI FERES ALVES	AL00791726	QMT7178	7455-0	13/12/2019	11:48:40
ZAQUEU DE SOUZA BASILIO	AL00791383	GLE6159	7455-0	12/12/2019	11:47:51
ZELIA APARECIDA BATISTA CAMPOS	AM00837259	HFR6331	5550-0	11/12/2019	16:12:00
ZELIA DA CONCEICAO C M DA SILVA	AH00683945	HER4956	5568-0	04/12/2019	09:53:00
ZENAIDE DE MATOS SOUZA	AL00790889	ENP3070	7455-0	02/12/2019	10:54:58
ZENILDE ROSA CHAVES	AL00791907	FDK3846	7455-0	13/12/2019	22:37:30
ZENILZA SOARES MEDRADO	AH00685810	QNV9749	6041-2	06/12/2019	18:59:00

"Este documento está **assinado digitalmente** nos termos da Lei Federal 11.419/2006, Medida Provisória 2.200-2/2001, Decreto 1.455/2010 e Portaria XXX. A assinatura digital cumpre a função de associar uma pessoa ou entidade a uma chave pública. Os métodos criptográficos adotados pela Prefeitura de Contagem impedem que a assinatura eletrônica seja falsificada, ou que os dados do documento sejam adulterados, tornando-os invioláveis.
Portanto, encontram-se garantidas, pela assinatura digital, a autenticidade e a inviolabilidade de todos os dados do presente DIÁRIO OFICIAL DE CONTAGEM - MG (doc)." Para outras informações www.contagem.mg.gov.br.

ZILMA PINHEIRO DA SILVA	AL00791241	PWN4235	7455-0	12/12/2019	01:31:12
ZURAIDA FERNANDES DA SILVA	AL00789663	FDV0733	7455-0	30/11/2019	20:26:25
Gustavo Gomes Peixoto					
Autoridade de Trânsito					

"Este documento está **assinado digitalmente** nos termos da Lei Federal 11.419/2006, Medida Provisória 2.200-2/2001, Decreto 1.455/2010 e Portaria XXX. A assinatura digital cumpre a função de associar uma pessoa ou entidade a uma chave pública. Os métodos criptográficos adotados pela Prefeitura de Contagem impedem que a assinatura eletrônica seja falsificada, ou que os dados do documento sejam adulterados, tornando-os invioláveis.
Portanto, encontram-se garantidas, pela assinatura digital, a autenticidade e a inviolabilidade de todos os dados do presente DIÁRIO OFICIAL DE CONTAGEM - MG (doc)." Para outras informações www.contagem.mg.gov.br.