Diário Oficial

Nº 13.823 - Ano LVII | Terça-feira, 12 de maio de 2026 | Prefeitura Municipal de Campinas
www.campinas.sp.gov.br

PODER EXECUTIVO

GABINETE DO PREFEITO

RETIFICAÇÃO

DECRETOS Nºs 24.439 E 24.444, DE 05 E 06 DE MAIO DE 2026

Onde se lê no Artigo 1º :
171000 ENCARGOS GERAIS DO MUNICÍPIO
17110 RESERVA DE CONTINGÊNCIA
28.999.2030.0340.0000 RESERVA DE CONTINGÊNCIAS GERAIS DO MUNICÍPIO
221000 SECRETARIA MUNICIPAL DE ESPORTES E LAZER
22130 DEPARTAMENTO DE ESPORTES
27.812.1034.4190.1658 REALIZAÇÃO DE EVENTOS ESPORTIVOS
339039 OUTROS SERVIÇOS DE TERCEIROS - PJ

Onde se lê no Artigo 2º :
221000 SECRETARIA MUNICIPAL DE ESPORTES E LAZER
22110 GABINETE DO SECRETÁRIO DE ESPORTES E LAZER
04.122.1034.4195.0338 GESTÃO E OPERACIONALIZAÇÃO DA SECRETARIA DE ESPORTES E LAZER
339030 MATERIAL DE CONSUMO
08.804.672 EPI - MUNICIPAL - NICK SCHNEIDER..... .....R$ 22.000,00
27.812.1034.1193.0338 CONSTRUÇÃO, AMPLIAÇÃO E REFORMA DE BENS MÓVEIS E IMÓVEIS
449052 EQUIPAMENTOS E MATERIAL PERMANENTE
08.804.672 EPI - MUNICIPAL - NICK SCHNEIDER..... .....R$ 8.000,00

Leia se no Artigo 1º :
171000 ENCARGOS GERAIS DO MUNICÍPIO
17110 RESERVA DE CONTINGÊNCIA
99.999.2030.0340.0000 CONTROLE E PAGAMENTO DOS ENCARGOS GERAIS DO MUNICÍPIO
221000 SECRETARIA MUNICIPAL DE ESPORTES E LAZER
22130 DEPARTAMENTO DE ESPORTES
27.812.1034.4190.1658 REALIZAÇÃO DE EVENTOS ESPORTIVOS
335043 SUBVENÇÕES SOCIAIS

Leia se no Artigo 2º :
221000 SECRETARIA MUNICIPAL DE ESPORTES E LAZER
22110 GABINETE DO SECRETÁRIO DE ESPORTES E LAZER
04.122.1034.4195.0338 GESTÃO E OPERACIONALIZAÇÃO DA SECRETARIA DE ESPORTES E LAZER
339030 MATERIAL DE CONSUMO
08.804.672 EPI - MUNICIPAL - NICK SCHNEIDER..... .....R$ 8.000,00
27.812.1034.1193.0338 CONSTRUÇÃO, AMPLIAÇÃO E REFORMA DE BENS MÓVEIS E IMÓVEIS
449052 EQUIPAMENTOS E MATERIAL PERMANENTE
08.804.672 EPI - MUNICIPAL - NICK SCHNEIDER.... .....R$ 22.000,00

DECRETO Nº 24.451, DE 11 DE MAIO DE 2026

DISPÕE SOBRE ABERTURA DE CRÉDITO ADICIONAL SUPLEMENTAR, NO VALOR DE R$ 20.066.701,22 (vinte milhões, sessenta e seis mil, setecentos e um reais e vinte e dois centavos)).

Considerando o disposto no § 2º do art. 76-B do Ato das Disposições Constitucionais Transitórias (ADCT), incluído pela Emenda Constitucional nº 136/2025, conforme informações constantes no processo SEI **n° PMC.2026.00093881-79/SME.**
Considerando a necessidade de suplementação dos saldos de rendimentos das contas das Emendas Parlamentares para utilização nos respectivos convênios e serviços a elas vinculadas, conforme informações constantes no processo SEI n° **PMC.2026.00095660-26/SMS**.
Considerando o disposto no Art. 4º, § 1º, inciso II e IV, da Lei nº 16.859, de 29 de dezembro de 2025:
O Prefeito de Campinas, no uso de suas atribuições legais:
DECRETA:
Artigo 1º - Fica aberto um crédito adicional, no valor de **R$ 20.066.701,22 (vinte milhões, sessenta e seis mil, setecentos e um reais e vinte e dois centavos),**suplementar ao Orçamento-programa vigente, nas seguintes classificações:
I - Nos termos do artigo 4º, § 1º, inciso II, da Lei nº 16.859, de 29 de dezembro de 2025:
087000 FUNDO MUNICIPAL DE SAÚDE
08750 DEPARTAMENTO ADMINISTRATIVO
10.301.1012.1100.0000 CONSTRUÇÃO E AMPLIAÇÃO DAS UNIDADES ENVOLVIDAS NA ASSISTÊNCIA A SAÚDE
449051 OBRAS E INSTALAÇÕES
02.801.023 TUDEPI - RECURSO ESPECÍFICO SES - FUNDO A FUNDO.....R$ 4.048,60
10.302.1012.1091.0000 ATUALIZAÇÃO DA INFRAESTRUTURA DAS UNID. PARA AMPLIAR E/OU QUALIFICAR A ASSIST. AO USUÁRIO SUS
449052 EQUIPAMENTOS E MATERIAL PERMANENTE
05.800.791 TUDEPIB - EMENDA PARLAMENTAR Nº 43680001 -
ERIKA HILTON.....R$ 18.052,49
08770 DEPARTAMENTO DGDO
10.302.1015.4097.0000 FORM. E OPERAC. DE PARCERIAS COM O TERCEIRO SETOR - PARA ASSIST. COMPLEMENTAR AO USUÁRIO SUS
339039 OUTROS SERVIÇOS DE TERCEIROS - PJ
05.800.782 TUDEPI - EMENDA PARLAMENTAR Nº 39550004
- DAVID SOARES.....R$ 3.685,19
339039 OUTROS SERVIÇOS DE TERCEIROS - PJ
05.800.772 TUDEPI - EM. PARLAMENTAR Nº 28020004 - JONAS DONIZETTE.....R$ 177,83
339039 OUTROS SERVIÇOS DE TERCEIROS - PJ
05.800.773 TUDEPI - EM. PARLAMENTAR Nº 15270006 - CARLOS SAMPAIO.....R$ 683,33
339039 OUTROS SERVIÇOS DE TERCEIROS - PJ
05.800.779 TUDEPI - EM. PARLAMENTAR Nº 15270004 - CARLOS SAMPAIO..... .....R$ 89,37
339039 OUTROS SERVIÇOS DE TERCEIROS - PJ
05.800.783 TUDEPI - EM. PARLAMENTAR Nº 44710015 -
ROSÂNGELA MORO.....R$ 9.498,79
II - Nos termos do artigo 4º, § 1º, inciso IV, da Lei nº 16.859, de 29 de dezembro de 2025:
071000 SECRETARIA MUNICIPAL DE EDUCAÇÃO
07110 GABINETE DO SECRETÁRIO DE EDUCAÇÃO
12.306.1010.4078.0000 OUTROS SERVIÇOS DE TERCEIROS - PJ
339039 OBRAS E INSTALAÇÕES
01.100.798 FUNDOS - EMENDA CONSTITUCIONAL Nº136/2025.....R$ 13.319.000,00
339030 MATERIAL DE CONSUMO
01.100.798 FUNDOS - EMENDA CONSTITUCIONAL Nº136/2025.....R$ 6.681.000,00
087000 FUNDO MUNICIPAL DE SAÚDE
08770 DEPARTAMENTO DGDO
10.302.1015.4097.0000 FORM. E OPERAC. DE PARCERIAS COM O TERCEIRO SETOR - PARA ASSIST. COMPLEMENTAR AO USUÁRIO SUS
339039 OUTROS SERVIÇOS DE TERCEIROS - PJ
05.800.772 TUDEPI - EM. PARLAMENTAR Nº 28020004 -
JONAS DONIZETTE.....R$ 4.994,82
339039 OUTROS SERVIÇOS DE TERCEIROS - PJ
05.800.773 TUDEPI - EM. PARLAMENTAR Nº 15270006 -
CARLOS SAMPAIO.....R$ 13.979,68
339039 OUTROS SERVIÇOS DE TERCEIROS - PJ
05.800.779 TUDEPI - EM. PARLAMENTAR Nº 15270004 -
CARLOS SAMPAIO.....R$ 1.968,24
339039 OUTROS SERVIÇOS DE TERCEIROS - PJ
05.800.783 TUDEPI - EM. PARLAMENTAR Nº 44710015 -
ROSÂNGELA MORO.....R$ 9.522,88
TOTAL DAS SUPLEMENTAÇÕES.....R$ 20.066.701,22
Artigo 2º - O Crédito aberto pelo artigo anterior será coberto com recurso de que trata o artigo 43, § 1º, incisos I e II da Lei 4.320 de 17/03/64, proveniente do recurso: Fundos - Emenda Constitucional nº136/2025, TUDEPI - Recurso Específico SES - Fundo a Fundo, TUDEPIB - Emenda Parlamentar nº 43680001 - ERIKA HILTON, TUDEPI - Emenda Parlamentar nº 39550004 - DAVID SOARES, TUDEPI - Em. Parlamentar nº 28020004 - JONAS DONIZETTE, TUDEPI - Em. Parlamentar nº 15270006 - CARLOS SAMPAIO, TUDEPI - Em. Parlamentar nº 15270004 - CARLOS SAMPAIO, TUDEPI - Em. Parlamentar nº 44710015 - ROSÂNGELA MORO;
Artigo 3º - Este Decreto entra em vigor na data de sua publicação, revogadas as disposições em contrário.

Campinas, 11 de maio de 2026
DÁRIO SAADI
Prefeito Municipal
AURÍLIO SERGIO COSTA CAIADO
Secretário Municipal de Finanças

Decreto redigido no Departamento de Contabilidade e Orçamento da Secretaria Municipal de Finanças com os elementos constantes dos processos SEI **n°s PMC.2026.00093881-79/SME e PMC.2026.00095660-26/SMS,** publicado pela Coordenadoria de Expediente da Secretaria da Chefia do Gabinete do Prefeito, na data supra**.**

NILDA RODRIGUES
Secretária Municipal Chefe de Gabinete do Prefeito em exercício

DECRETO Nº 24.452, DE 11 DE MAIO DE 2026

DISPÕE SOBRE ABERTURA DE CRÉDITO ADICIONAL SUPLEMENTAR, NO VALOR DE R$ 128.000,00 (CENTO E VINTE E OITO MIL REAIS) AO ORÇAMENTO PROGRAMA DA REDE MUNICIPAL "DR. MÁRIO GATTI" DE URGÊNCIA, EMERGÊNCIA E HOSPITALAR.

Considerando a necessidade de ajustar a execução orçamentária para atender as Emendas Municipais, conforme informações constantes no processo SEI nº PMC.2026.00041255-61/DECOR/SMF;
Considerando o Artigo 43 da Lei nº 16.779, de 16 de julho de 2025, que "Dispõe sobre as Diretrizes Orçamentárias para o ano de 2026 e dá outras providências";
O PREFEITO DO MUNICÍPIO DE CAMPINAS, no uso de suas atribuições legais,
DECRETA:
Artigo 1º - Fica aberto um crédito adicional, no valor de R$ 128.000,00 (cento e vinte e oito mil reais) ao Orçamento Programa da Rede Mário Gatti de Urgência, Emergência e Hospitalar, nas seguintes dotações:
583000 REDE MÁRIO GATTI DE URGÊNCIA, EMERGÊNCIA E HOSPITALAR
58306 ADMINISTRAÇÃO GERAL DA REDE MÁRIO GATTI
10.302.1061.1256.1468 APRIM.DO ATEND.SUS C/SERV. E AQ. C/ REC. DE EM. PARL. MUN., EST. E FED.
4.4.90.52 EQUIPAMENTOS E MATERIAL PERMANENTE
08.804.914 EPI - MUNICIPAL - VINI OLJVEIRA .....R$ 15.000,00
58308 HOSPITAL PEDIÁTRICO MÁRIO GATTI AMOREIRAS - "MÁRIO GATTINHO"
10.302.1061.1256.0787 APRIM.DO ATEND.SUS C/SERV. E AQ. C/ REC. DE EM. PARL. MUN., EST. E FED.
4.4.90.52 EQUIPAMENTOS E MATERIAL PERMANENTE
08.804.924 EPI - MUNICIPAL - DÉBORA PALERMO .....R$ 113.000,00
TOTAL DAS SUPLEMENTAÇÕES ..... R$128.000,00
Artigo 2º - O crédito aberto pelo artigo anterior, será coberto com recurso proveniente de anulação, no referido Orçamento Programa, das seguintes dotações:
583000 REDE MÁRIO GATTI DE URGÊNCIA, EMERGÊNCIA E HOSPITALAR
58306 ADMINISTRAÇÃO GERAL DA REDE MÁRIO GATTI
10.126.1061.1258.1468 MODERN. DO MOBILIÁRIO E DOS EQUIPAMENTOS DOS SERVIÇOS EM SAÚDE
4.4.90.52 EQUIPAMENTOS E MATERIAL PERMANENTE
08.804.914 EPI - MUNICIPAL - VINI OLJVEIRA .....R$ 15.000,00
58308 HOSPITAL PEDIÁTRICO MÁRIO GATTI AMOREIRAS - "MÁRIO GATTINHO"
10.126.1061.1258.0787 MODERN. DO MOBILIÁRIO E DOS EQUIPAMENTOS DOS SERVIÇOS EM SAÚDE
4.4.90.52 EQUIPAMENTOS E MATERIAL PERMANENTE
08.804.924 EPI - MUNICIPAL - DÉBORA PALERMO .....R$ 113.000,00
TOTAL DAS ANULAÇÕES ..... R$128.000,00
Artigo3º - Este decreto entrará em vigor na data de sua publicação, revogadas as disposições em contrário.

Campinas, 11 de maio de 2026
DÁRIO SAADI
Prefeito Municipal
SERGIO BISOGNI
Diretor Presidente da Rede Dr. Mário Gatti de Urgência, emergência e Hospitalar

Decreto elaborado no Serviço de Execução Orçamentária da Coordenadoria de Finanças da Diretoria Financeira da Rede Municipal" Dr. Mário Gatti" de Urgência, Emergência e Hospitalar, com os elementos constantes do Processo nº HMMG.2026.00002180-84 e publicado pela Coordenadoria de Expediente da Secretaria de Chefia de Gabinete do Prefeito, na data supra.

NILDA RODRIGUES
Secretária Municipal Chefe de Gabinete do Prefeito em exercício

EXPEDIENTE DESPACHADO PELO EXCELENTÍSSIMO SENHOR PREFEITO

Em 11 de Maio de 2026

Processo: SEI nº CAMPREV.2026.00000733-37
Interessado(a): José Roberto Floriano Silva dos Santos
Assunto: Pensão por morte

À vista do parecer da Procuradoria Jurídica, acolhido pelo Diretor Presidente do CAMPREV, **INDEFIRO** o pedido de pensão por morte para o Sr. José Roberto Floriano Silva dos Santos.
Ao CAMPREV para prosseguimento.

Campinas, 11 de maio de 2026
DÁRIO SAADI
Prefeito Municipal

SECRETARIA MUNICIPAL DE CHEFIA DE GABINETE DO PREFEITO

EXPEDIENTE DESPACHADO PELA ILMA. SRA. SECRETÁRIA MUNICIPAL CHEFE DE GABINETE DO PREFEITO EM EXERCICIO

Autorização de Despesa

PMC.2023.00000312-27
Termo de Contrato: 0306/2023
Interessado: DGP/ SMCGP
Objeto: Prorrogação do Termo de Contrato nº 306/2023 - Reajuste, Repactuação e Reequilíbrio Econômico-Financeiro (Reoneração da Folha de Pagamento)
Em face dos elementos constantes dos presentes autos e solicitação do Departamento de Gestão Predial, com fulcro no art. 8º, VI, do Decreto Municipal nº 18.099/13 e suas alterações:
AUTORIZO:
1 - Prorrogação do Contrato celebrado entre o Município de Campinas e a empresa Brasil Serviços de Telecomunicações S.A., a partir de 18/05/2026;
2 - A Repactuação dos custos de mão de obra, Reajuste anual no percentual de 2,97% à partir de 13/07/2024 e 4,84% a partir de 13/07/2025, Reequilíbrio Econômico-Financeiro (Reoneração da Folha de Pagamento) e pagamento da diferença devida no valor de R$ 29.743,36 (vinte e nove mil, setecentos e quarenta e três reais e trinta e seis centavos), conforme parecer do Economista docs.18093237 e 18224761.
3 - A despesa no valor total estimado de R$ 555.607,20 (quinhentos e cinquenta e cinco mil, seiscentos e sete reais e vinte centavos), referente à prorrogação contratual pelo período de 30 meses, consoante aprovação do Comitê Gestor em doc. 18356708.
Publique-se.
Encaminhe-se:
1. à Procuradoria Geral do Município - Núcleo de Formalização de Ajustes, para as devidas anotações; e
2. a Secretaria de Chefia do Gabinete do Prefeito - Departamento de Gestão Predial, para as demais providências.

Campinas, 11 de maio de 2026
NILDA RODRIGUES
Secretária Municipal Chefe de Gabinete do Prefeito em exercício

OUVIDORIA GERAL DO MUNICÍPIO DE CAMPINAS

SECRETARIA DE ADMINISTRAÇÃO

SECRETARIA MUNICIPAL DE ADMINISTRAÇÃO

SUSPENSÃO

Processo Administrativo: PMC.2024.00136978-49
Interessado: Secretaria Municipal de Saúde
Assunto: Pregão nº 064/2026 - Eletrônico
Objeto: Locação de equipamentos de totem de autoatendimento, contemplando a disponibilização do sistema de software para serem instalados nas unidades de saúde da Secretaria Municipal de Saúde de Campinas.
O Município de Campinas, por intermédio do Diretor do Departamento de Licitações, comunica aos interessados a **SUSPENSÃO"SINE DIE"** do procedimento licitatório em epígrafe, por recomendação da Procuradoria-Geral do Município, em virtude de impugnações apresentadas e diante da análise do cenário fático e procedimental que conduz à necessidade de revisão do instrumento convocatório. Oportunamente, será divulgada nova data para abertura da sessão pública da licitação.

Campinas, 11 de maio de 2026
RAPHAEL BERNARDES PEIXOTO DOS SANTOS
Diretor(a) do Departamento de Licitações

AVISO DE LICITAÇÃO

(COM ITEM DE AMPLA PARTICIPAÇÃO E ITEM EXCLUSIVO PARA ME/EPP/COOP)

Pregão nº 087/2026 - Eletrônico - Processo Administrativo: PMC.2026.00028170-23 - **Interessado**: Secretaria Municipal de Educação - **Objeto**: Aquisição de colchonetes - **Abertura da Sessão Pública para os itens 01 e 02**: 26/05/2026 às 09h - **Disponibilidade do Edital**: a partir de 13/05/2026, no portal eletrônico www.gov.br/compras - **Unidade Compradora**: 986291 - **Número da Licitação**: 90087/2026. Esclarecimentos adicionais com a Pregoeira Nathalie Amado Milano Nogueira pelo telefone (19) 2116-8467.

Campinas, 11 de maio de 2026
RAPHAEL BERNARDES PEIXOTO DOS SANTOS
Diretor(a) do Departamento de Licitações

EXPEDIENTE DESPACHADO PELA SENHORA SECRETÁRIA MUNICIPAL DE ADMINISTRAÇÃO

ADJUDICAÇÃO E HOMOLOGAÇÃO PARCIAL

Processo Administrativo: PMC.2025.00145608-47
Interessado: Secretaria Municipal de Saúde
Assunto: Pregão nº 350/2025 - Eletrônico
Objeto: Fornecimento parcelado de materiais de higiene e copos descartáveis para uso na Rede Municipal de Saúde.
Em face dos elementos constantes no presente processo administrativo, em especial do relatório da Pregoeira - documento SEI nº 18731290, acolhido pelo Diretor do Departamento de Licitações - documento SEI nº 18731355, e do disposto no art. 7º, inciso II, do Decreto Municipal nº 23.207/24, resolvo:
1. **ADJUDICAR** o objeto às empresas abaixo relacionadas para os itens indicados, com os respectivos valores unitários entre parênteses e valores totais:
- **PRISCILA DE CAMPOS PRODUTOS E EMBALAGENS**, item **02** (R$ 7,45), no valor total de R$ 526.715,00 (quinhentos e vinte e seis mil setecentos e quinze reais);
- **DISTRIBUIDORA FAIANA LTDA**., item **03** (R$ 10,90), no valor total de R$ 34.880,00 (trinta e quatro mil oitocentos e oitenta reais); e
- **AVEC SOLUÇÕES LTDA**., item **04** (R$ 3,37), no valor total de R$ 320.487,00 (trezentos e vinte mil quatrocentos e oitenta e sete reais).
2. **HOMOLOGAR** o Pregão nº 350/2025, referente ao objeto em epígrafe, **EXCETO** para o item **01**.
Publique-se na forma da lei. Encaminhe-se:
1. à Secretaria Municipal de Saúde, para autorização das despesas, nos termos do Decreto Municipal n° 23.207/24;
2. à Equipe de Pregão, para registro da homologação no Sistema de Informação Municipal - SIM;
3. à Procuradoria-Geral do Município - Núcleo de Formalização de Ajustes, para lavratura dos Termos de Contrato; e
4. à Secretaria Municipal de Saúde, para as demais providências.

Campinas, 11 de maio de 2026
MARIA EMILIA DE ARRUDA FACCIONI
Secretário(a) Municipal

SECRETARIA MUNICIPAL DO CLIMA, MEIO AMBIENTE E SUSTENTABILIDADE SECLIMAS

SECRETARIA MUNICIPAL DO CLIMA, MEIO AMBIENTE E SUSTENTABILIDADE

COORDENADORIA DE FISCALIZAÇÃO AMBIENTAL

Auto de Infração e Imposição de Penalidade de Multa

Protocolo: PMC.2026.00067695-20
Interessado: Secretaria Municipal do Clima, Meio Ambiente e Sustentabilidade
Autuado: Rodrigo Ferreira Robles
Auto de Infração e Imposição de Penalidade de Multa nº 38/2026

A Secretaria Municipal do Clima, Meio Ambiente e Sustentabilidade de Campinas torna público o Auto de Infração Imposição Penalidade de Multa citado por movimentação, sem a devida autorização ambiental, de 1002,1 m³ de terra, com a seguinte redação:

"Imponho ao infrator, nos termos dos artigos 2°, 3°, 12 e 13 da Lei Complementar 326/2021 a penalidade de multa no valor de 759,58 UFIC.
Nos termos dos artigos 39 e 51 da Lei Complementar 326/2021, o infrator poderá interpor recurso administrativo no prazo de 20 (vinte) dias corridos contados a partir do recebimento desta notificação ou de sua publicação no Diário Oficial do Município na impossibilidade de recebimento.
Após o prazo recursal, nos termos do parágrafo único do artigo 137 do Decreto Muni-

EXPEDIENTE

O Diário Oficial do Município de Campinas (Lei Nº 2.819/63) é uma publicação da Prefeitura Municipal de Campinas Site: www.campinas.sp.gov.br

CONTEÚDO
O conteúdo publicado é de inteira responsabilidade das Secretarias e órgãos públicos emissores. Qualquer dúvida ou solicitação de errata deverá ser encaminhada diretamente ao órgão emissor.
Para informações sobre como contatar o órgão emissor, ligue para 156 - Serviço de Atendimento ao Cidadão.

ACERVO
Edições posteriores a 22 de fevereiro de 2002 estão disponíveis para consulta na Internet no seguinte endereço: http://www.campinas.sp.gov.br/diario-oficial/
Para acessar Suplementos, utilize o seguinte endereço: http://www.campinas.sp.gov.br/diario-oficial/suplementos.php Edições anteriores a 22 de fevereiro de 2002 deverão ser pesquisadas junto à Biblioteca Pública Municipal "Professor Ernesto Manoel Zink" (Avenida Benjamin Constant, 1.633, Centro, telefone: 2515-7091)

CERTIFICAÇÃO DIGITAL
Esta publicação é Certificada Digitalmente, acesse o guia de Certificação Digital: http://www.campinas.sp.gov.br/diario-oficial/guia.php .
Caso haja necessidade de cópias autenticadas em papel, contate a IMA, no endereço abaixo.

IMPRENSA OFICIAL
Edição, Diagramação e Publicação Eletrônica: IMA - Informática de Municípios Associados S/A, responsável pela Imprensa Oficial do Município de Campinas e-mail: diario.oficial@ima.sp.gov.br - site: www.ima.sp.gov.br Informações pelo Fone/Fax: (19) 3755-6533 ou na Rua Benedito de Campos, 853 - Jardim do Trevo, Campinas/SP.
Recebimento de conteúdo para publicação até as 17 horas do dia anterior.

cipal n°18.705/2015, este processo será encaminhado à Junta Administrativa de Valoração Ambiental para avaliação da necessidade de celebração de Termo de Ajustamento de Conduta para reparação e/ou compensação do dano causado."

Campinas, 11 de maio de 2026
PEDRO CAMARGO BARBOSA
Agente de Fiscalização Ambiental CFA -SECLIMA

CERTIDÃO DE INTEIRO TEOR

Protocolo: PMC.2026.00046307-02
Requerente: Elizangela de Carvalho Finardi
Com base no Decreto nº 21.799/2021, INDEFIRO o presente pedido para conceder CERTIDÃO DE INTEIRO TEOR do protocolo PMC.2025.00029566-43, pela ausência de documentos elencados no inciso V do art. 2° e por tratar-se de conteúdo sigiloso, conforme § 1º do art. 5° do mesmo Decreto.

Campinas, 11 de maio de 2026
JOEL JOSÉ PINTO DE OLIVEIRA
Diretor do Departamento de Mitigação e Adaptação Climática

DEPARTAMENTO DE LICENCIAMENTO AMBIENTAL
COMUNIQUE-SE

Solicitação: 2025001231
Empreendimento: CASAS ARBORAIS EMPREENDIMENTOS IMOBILIÁRIOS SPE LTDA

Para prosseguimento da análise do processo deverão ser apresentados os seguintes documentos no Sistema de Licenciamento Ambiental OnLine (LAO), no prazo de 20 dias a partir da data desta publicação, nos termos do Decreto Municipal 18.705/15:

1. Declaração de destinação do solo excedente das obras de terraplenagem com volume de solo, conforme Projeto de Terraplenagem;
2. Corrigir no campo DADOS DO PROJETO do sistema LAO, os volumes de corte, aterro e bota fora, conforme Projeto de Terraplenagem.

Dúvidas, entrar em contato com a Secretaria Municipal do Clima, Meio Ambiente e Sustentabilidade através do e-mail ariane.furlanes@campinas.sp.gov.br
Campinas, 11 de maio de 2026
ARIANE FURLANES DA SILVA
Engenheira Ambiental

DEPARTAMENTO DE LICENCIAMENTO AMBIENTAL
COMUNIQUE-SE

Solicitação LAO: 2026000563 - Certidão de Dispensa de Licenciamento
Interessado: APEXZYMES BIOTECNOLOGIA LTDA

Para prosseguimento da análise do processo deverão ser anexados/adequados os seguintes documentos no Sistema de Licenciamento Ambiental Online (LAO), no prazo de 20 dias a partir da data desta publicação, nos termos do Decreto Municipal 18.705/15:

- Apresentar declaração explicativa de todas as atividades que são realizadas no local, incluindo eventual apresentação de fluxograma de processos, informações sobre abastecimento de água e destino de esgoto/efluentes, bem como sobre geração de resíduos e destinação final.

Dúvidas, entrar em contato com a Secretaria Municipal do Clima, Meio Ambiente e Sustentabilidade através do e-mailmariana.druszcz@campinas.sp.gov.br
Campinas, 11 de maio de 2026
MARIANA B. DRUSZCZ
Engenheira Ambiental

DEPARTAMENTO DE LICENCIAMENTO AMBIENTAL
COMUNIQUE-SE

Protocolo: 2026000178
Interessado: BYCYBER - SOLUÇÕES DIGITAIS E IMPRESSAS LTDA

A continuidade da análise para o licenciamento ambiental desta solicitação requer a entrega dos seguintes documentos, no prazo de 20 (vinte) dias:Incluir as seguintes máquinas/equipamentos na aba Máquinas/Equipamentos do LAO: 1 Solda Banner, 1 Perfuradora de espiral, 1 Furadeira de papel, 1 Seladora, 1 Máquina de Gravação;Identificar os recipientes de armazenamento das embalagens vazias de produtos químicos e armazená-los em local adequado, anexando uma declaração afirmando que cumpriu esta exigência, comprovando através de registro fotográfico.

Obs.: Para esclarecimentos ou eventuais dúvidas, favor agendar anteriormente com Técnico. Fone: 2116-0573 ou e-mail carlos.justobarreiro@campinas.sp.gov.br.
Campinas, 08 de maio de 2026
CARLOS AUGUSTO JUSTO BARREIRO
Engenheiro Civil

DEPARTAMENTO DE LICENCIAMENTO AMBIENTAL
COMUNIQUE-SE

Protocolo: 2026000594
Interessado: EDS COMÉRCIO E SOLUÇÕES LTDA

A continuidade da análise para o licenciamento ambiental desta solicitação requer a entrega dos seguintes documentos, no prazo de 20 (vinte) dias:Anexar os carnês de IPTU dos prédios nº 1702 e nº 1712;Apresentar relatório fotográfico de todas as dependências de todos os imóveis descrevendo a utilização de cada uma.

Obs.: Para esclarecimentos ou eventuais dúvidas, favor agendar anteriormente com Técnico. Fone: 2116-0573 ou e-mail: carlos.justobarreiro@campinas.sp.gov.br.
Campinas, 08 de maio de 2026
CARLOS AUGUSTO JUSTO BARREIRO
Engenheiro Civil

DEPARTAMENTO DE LICENCIAMENTO AMBIENTAL
COMUNIQUE-SE

Solicitação: 2026000503
Empreendimento: PLAENGE EMPREENDIMENTOS LTDA

Para prosseguimento da análise do processo deverão ser apresentados os seguintes documentos no Sistema de Licenciamento Ambiental OnLine (LAO), no prazo de 20 dias a partir da data desta publicação, nos termos do Decreto Municipal 18.705/15:

1. Procuração da responsável pelo empreendimento revalidada;
2. Planos de Controle e Monitoramento Ambiental de Obras, de Plano de Gerenciamento de Resíduos da Construção Civil e de Educação Ambiental com área a construir conforme Projeto Básico aprovado;
3. Projeto Básico Aprovado pela Secretaria de Urbanismo-SEMURB;
4. Aprovação da interligação da drenagem pela SEINFRA.

Dúvidas, entrar em contato com a Secretaria Municipal do Clima, Meio Ambiente e Sustentabilidade através do e-mail ariane.furlanes@campinas.sp.gov.br
Campinas, 08 de maio de 2026
ARIANE FURLANES DA SILVA
Engenheira Ambiental

DEPARTAMENTO DE LICENCIAMENTO AMBIENTAL
COMUNIQUE-SE

Solicitação LAO: 2025000284- Renovação de Licença de Operação
Interessado: COMUNIDADE SANTA RITA DE CASSIA

Para prosseguimento da análise do processo deverão ser anexados/adequados os seguintes documentos no Sistema de Licenciamento Ambiental Online (LAO), no prazo de 20 dias a partir da data desta publicação, nos termos do Decreto Municipal 18.705/15:

1)Atualizar arquivos em abas erradas e Remover os arquivos com as delimitações em kmz individuais dos cemitérios;
2)Unificar as contas da SANASA;
3) Atualizar arquivos em abas erradas “RG/CPF do proprietário”, “RG/CPF do representante legal e procuração” e “Projeto de implantanção”
4) Apresentar documento do responsável pela solicitação;
5) Apresentar protocolo de solicitação de alvará do Corpo de Bombeiros referente à central de combustíveis;
6) Apresentar Planta das edificações aprovada pela SEMURB;
7) Apresentar comprovantes de destinação de resíduos referente a todo ano de 2025;
8) Apresentar Outorga do poço de captação;
9) Apresentar projeto de drenagem aprovado pela Seinfra;
10) O MCE apresentado na Documentação Complementar 09 não se trata do Memorial de Caracterização do Empreendimento(MCE). Apresentar documento correto;
11) Apresentar documento de autorização de uso da área pública ao lado do terreno do cemitério;
12) Adequar a área de manutenção e armazenamento de produtos/resíduos perigosos com medidas de controle de poluição (canaletas, estrutura de contenção de vazamentos etc.) e respectivo relatório fotográfico demonstrando a realização das adequações;
13) No relatório de atendimento de condicionantesrevisar/esclarecer: As informações e descritivos sobre o monitoramento da água subterrânea, resíduos e dedetização e manejo de pragasdevem ser apresentados em um relatório específico sendo respectivamente: Campanhas de Monitoramento de Águas Subterrâneas, PGRS, Plano de Manejo Ambiental;
14) Apresentar documento específico “Plano de Manejo Ambiental” conforme Res. SMMA 01/2010;
15) Apresentar documento específico “Plano de Operação”, conforme Res. SMMA 01/2010;
16) Apresentar relatório específico referente às Campanhas de Monitoramento da Qualidade da Águas Subterrâneas;
17) Revisar PGRS. Deve atender ao TR da Resolução n. 11/2020, o PGRS deve considerar que o empreendimento já está em operação, ou seja, já existe procedimentos de gerenciamento de resíduos por isso deve indicar o que É gerado e como É feito o gerenciamento.
Atualizar/Esclarecer: As informações são divergentes do apresentado no relatório de atendimento das condicionantes e no PGRS.
18) Em todos os croquis apresentados nos estudos (relatórios de cumprimento de condicionante, PGRS, monitoramento etc.) a delimitação do empreendimento deve abranger ambos os cemitérios e as áreas de apoio operacional (oficina, resíduos, armazenamento de material);

Dúvidas, entrar em contato com a Secretaria Municipal do Clima, Meio Ambiente e Sustentabilidade através do e-mailmariana.druszcz@campinas.sp.gov.br
Campinas, 06 de maio de 2026
MARIANA B. DRUSZCZ
Engenheira Ambiental

SECRETARIA DE CULTURA E TURISMO

SECRETARIA MUNICIPAL DE CULTURA E TURISMO

CONSELHO DE DEFESA DO PATRIMÔNIO CULTURAL DE CAMPINAS - CONDEPACC
REUNIÃO ORDINÁRIA - ATA 558ª

Às nove horas e quinze minutos do décimo segundo dia do mês de março de dois mil e vinte e seis, iniciou-se, no Auditório do Planetário, na Lagoa do Taquaral, a 558ª Reunião Ordinária do egrégio colegiado do Conselho de Defesa do Patrimônio Cultural de Campinas - CONDEPACC -, sob a presidência do Vice-Presidente do CONDEPACC e conselheiro emérito, Dr. Herberto Aparecido Guimarães. Estiveram presentes os Conselheiros: Walquiria Sonati (Titular do Gabinete do Prefeito); José Carlos de Paula Ribeiro (Suplente da Secretaria Municipal de Justiça); Marilza Aparecida Camillo (Titular da Secretaria Municipal de Educação); Júlia Ganzerla (Titular da Secretaria Municipal de Serviços Públicos); Rafaella Ribeiro Violato (Titular da Secretaria Municipal de Planejamento e Urbanismo - SEPLURB); Caroline Nogueira (Titular da Secretaria Municipal de Infraestrutura); Cláudio Natal Orlandi (Suplente da Secretaria Municipal de Infraestrutura); Moacir José Menegaldo Martins (Titular da Coordenadoria Departamental do Patrimônio Cultural - CDPC); Antonio Henrique Felice Anunziata (Suplente da Coordenadoria Departamental do Patrimônio Cultural - CDPC); Veridiana Weinlich (Suplente do Conselho Municipal de Turismo); Teresa Cristina Moura Penteado (Titular do Conselho Municipal de Meio Ambiente - COMDEMA); Adriano Tosoni da Eira Aguiar (Titular do Instituto Agronômico de Campinas - IAC); Gilberto Antoniolli (Titular da Associação Comercial e Industrial de Campinas - ACIC); Rodrigo Luiz dos Santos (Titular da Pontifícia Universidade Católica de Campinas - PUCC); João Manuel Verde dos Santos (Titular da Associação Regional de Escritórios de Arquitetura - AREA); Vera Lúcia Pessagno Bréscia (Titular da Academia Campineira de Letras e Artes); Flávio de Azevedo Levy (Suplente da Academia

Campineira de Letras e Artes); Sérgio Galvão Caponi (Titular da Academia Campinense de Letras); Ademir José da Silva (Suplente da Academia Campinense de Letras); Roberto Baldin Simionatto (Titular da Associação dos Engenheiros e Arquitetos de Campinas); Mel Gatti de Godoy Pereira (Instituto dos Arquitetos do Brasil - IAB); Josemar Antonio Giorgetti (Titular da Ordem dos Advogados do Brasil - OAB-Campinas); Marcelo Ferreira Rocco (Suplente da Universidade Estadual de Campinas - UNICAMP); Adilson Roberto Gonçalves (Titular do Instituto Histórico, Geográfico e Genealógico de Campinas - IHGGC); Luiz Antonio Martins Aquino (Titular do Conselho Municipal de Política Cultural); Edinelson Brizotti (Titular do Conselho Regional de Corretores de Imóveis - CRECI); Fabíola Rodrigues (Titular de Museologia). Também esteve presente a convidada Érica Moriconi Pacheco, representante da Secretaria de Planejamento e Desenvolvimento Urbano. **1. EXPEDIENTE:** Justificaram a ausência na reunião os conselheiros: Eros de Marconsini e Vizel (Titular do Conselho Municipal de Turismo) e Nadja Regina de Oliveira Prado (Suplente do Instituto Histórico, Geográfico e Genealógico de Campinas - IHGGC). O Vice-Presidente, Dr. Herberto Guimarães, deu início à reunião cumprimentando os presentes, desejando um bom ano de trabalho a todos e submetendo à apreciação dos conselheiros a Ata da 557ª reunião, previamente encaminhada para análise, a qual foi aprovada por unanimidade. **2. ORDEM DO DIA:** O Dr. Herberto procede à leitura do item **2.1 - SEI PMC 2026.000.13029-17**, tendo como interessada a Secretaria Municipal de Cultura e Turismo, que trata da remoção de bancas irregulares localizadas no centro histórico, envolvendo os seguintes bens: o edifício da ampliação do antigo Hotel Vitória (Processo de Tombamento nº 21/2008, Resolução nº 145/2015); o Palácio da Justiça, atualmente denominado Palácio da Cidade (Processo de Tombamento nº 14/2008, Resolução nº 103/2010); o Largo do Rosário (Processo de Tombamento nº 08/1994, Resolução nº 23/1996); os imóveis do entorno do Largo do Rosário (Processo de Tombamento nº 20/2008, Resolução nº 145/2015); a Catedral Metropolitana de Campinas (Processo de Tombamento nº 05/1988, Resolução nº 01/1988); e o Largo do Pará (Processo de Tombamento nº 11/1991, Resolução nº 69/2008). A conselheira Fabíola Rodrigues apresentou o pedido de estudo da área central, solicitado pela Secretaria de Urbanismo, no âmbito do grupo de trabalho responsável pela revisão da legislação patrimonial incidente no Centro. Em decorrência desse estudo, foram realizadas visitas técnicas à região, ocasião em que se constatou a situação retratada no relatório fotográfico das praças, elaborado pelo chefe da equipe técnica, engenheiro Augusto Ottoni. O referido relatório registra que a ocupação das praças mencionadas, bem como de áreas no entorno de edificações tombadas, tem prejudicado a visibilidade dos bens, em razão da instalação de bancas sem prévia autorização do CONDEPACC. Diante dessa constatação, a CDPC oficiou a SETEC a fim de verificar a existência de autorização para a instalação das referidas bancas, tendo sido informado que não há registros e que seriam adotadas as providências cabíveis. No exercício de suas atribuições, foi expedida notificação pelo coordenador da CDPC à SETEC, determinando a remoção das bancas, destacando tratar-se de ocupação irregular existente há, pelo menos, 20 anos, bem como apontando dispositivos legais que evidenciam a necessidade de preservação da visibilidade dos bens tombados. Ressaltou-se, ainda, que tais ocupações configuram micro agressões à ambiência do patrimônio cultural. A proposta apresentada consiste em dar ciência ao Conselho acerca das medidas adotadas pela CDPC, notadamente o envio de ofício e a expedição de notificação à SETEC, e em sugerir a solicitação de apoio ao Ministério Público, para acompanhamento das ações de remoção das bancas. O Dr. Herberto reforçou tratar-se de pedido de apoio ao Ministério Público, tanto para acompanhamento das providências junto à SETEC quanto para a definição de local adequado para eventual realocação das bancas, considerando que a regularização da situação já deveria ter sido promovida há mais de 20 anos. O conselheiro Roberto Simionatto destacou o interesse social das famílias proprietárias das bancas, observando que a autorização para sua instalação parte da SETEC. Ressaltou que, em muitos casos, essas bancas passam a funcionar como verdadeiros "mercados", concorrendo com estabelecimentos comerciais formais que comercializam os mesmos produtos, mas que, diferentemente das bancas, arcam com tributos como o IPTU. Apontou, ainda, a necessidade de maior atenção aos comerciantes e de melhor conservação das praças onde as bancas estão instaladas. O conselheiro João Verde acrescentou que há bancas com mais de 60 anos de existência e que algumas, inicialmente pequenas, foram ampliadas ao longo do tempo, assumindo características de um "shopping center". Criticou a intervenção realizada na Avenida Francisco Glicério, que, segundo relatou, teria sido planejada para a instalação de bancas. Informou que, conforme levantamentos, o número inicial de cerca de 30 bancas aumentou para mais de 45 instaladas nas calçadas, interferindo na circulação de pedestres, o que, em sua avaliação, reflete o interesse da SETEC. Na sequência, o conselheiro Simionatto observou que as bancas não sofrem penalizações semelhantes às aplicadas aos lojistas em casos de ocupação irregular dos passeios públicos. O conselheiro Verde informou, ainda, que entidades estão organizando um grupo denominado "Mais Campinas", com o objetivo de atuar em conjunto com a Prefeitura na busca de soluções para questões urbanas, especialmente na região central. Mencionou os elevados valores de IPTU, tanto comerciais quanto residenciais, e relatou que, em reunião com as Secretarias de Urbanismo e de Finanças, foi informado que não há expressivo número de devedores do imposto. No entanto, ponderou que tal dado não reflete a realidade de esvaziamento e degradação observada na área central. Recordou, também, a atuação do CONDEPACC na defesa da concessão de isenção de IPTU para imóveis tombados. O conselheiro Gilberto Antoniolli relatou a instalação de uma banca em calçada na Avenida Brasil, nas proximidades da Mackenzie, e ressaltou a necessidade de revisão da política de IPTU como medida para a recuperação do Centro. A conselheira Fabíola Rodrigues, em referência à manifestação do conselheiro João Verde, informou que, na Avenida Francisco Glicério, foram identificadas duas bancas cuja remoção foi indicada, em razão de prejuízos à fruição do espaço e à visibilidade de bem tombado. A conselheira Walquiria Sonati questionou a origem da ação e a necessidade de encaminhamento ao Ministério Público. Considerou pertinente a remoção das bancas diante do elevado número de estabelecimentos comerciais fechados, mas apontou possível contradição com projetos voltados aos camelôs, como a implantação do Shopping Popular. Por fim, a conselheira Fabíola Rodrigues esclareceu que a questão teve início com a formação do grupo de estudo para revisão da legislação de patrimônio incidente sobre o Centro Histórico. Durante os trabalhos, constatou-se o aumento do número de bancas, em desacordo com deliberação do Conselho, datada do início dos anos 2000, que previa sua remoção. Diante disso, foram adotadas medidas administrativas, com a expedição de notificação e ofício à SETEC, a qual reconheceu a inexistência de autorização do CONDEPACC. Assim, propôs-se o encaminhamento ao Ministério Público, com vistas ao apoio na tutela do patrimônio cultural e à efetiva implementação das deliberações do Conselho. O conselheiro Luiz Aquino "Toka" ressaltou a importância do recebimento prévio dos processos para análise e parabenizou o levantamento do registro fotográfico das bancas. Solicitou, ainda, que constasse em ata sua observação quanto à ausência de parecer arquitetônico, considerando tratar-se, em sua avaliação, de análise de natureza urbanística. Recordou que, em 2004, foi realizada uma intervenção de requalificação no Centro, especialmente na Rua 13 de Maio, mencionando que, na Praça Rui Barbosa, houve autorização para instalação de bancas e sanitários, o que implicou a alteração da escadaria original e a implantação de um jardim. Destacou que os quatro pilares mantidos no local representam as fundações do antigo teatro, informação pouco conhecida pela população. Informou, por fim, que está elaborando relatório acerca das irregularidades relacionadas à publicidade em edificações do Centro de Campinas. A conselheira Fabíola Rodrigues esclareceu que, no caso em análise, não há obrigatoriedade de parecer arquitetônico, por se tratar de ocupação irregular em solo urbano. Ressaltou que o processo contou com abordagem multidisciplinar, não se configurando como análise de projeto arquitetônico, mas sim como estudo preliminar que identificou a instalação das bancas em desacordo com a legislação do CONDEPACC. O Dr. Herberto Guimarães, em resposta aos questionamentos da conselheira Walquiria, destacou que não se trata de denúncia ao Ministério Público, mas de solicitação de acompanhamento das providências a serem adotadas pela SETEC, com o objetivo de conferir respaldo institucional e jurídico às medidas, por meio de órgão competente. Walquiria considerou a iniciativa como uma "atitude inédita", destacando não ser comum, em sua experiência, a atuação do Ministério Público em caráter de parceria. O conselheiro Simionatto questionou se houve manifestação do Prefeito sobre o tema. A conselheira Fabíola Rodrigues informou que o Gabinete do Prefeito foi devidamente oficiado, em conjunto com a notificação encaminhada à SETEC. Esclareceu que não houve retorno formal do Gabinete, mas que a SETEC informou estudar alternativas para a remoção das bancas, ressaltando que a atuação em conjunto com o Ministério Público visa à tutela do patrimônio cultural. O Dr. Herberto Guimarães destacou, ainda, a importância da despolarização entre os órgãos públicos envolvidos, de modo a viabilizar soluções integradas. O conselheiro Marcelo Rocco manifestou entendimento de que a situação configura problema de ordem administrativa, apontando que houve falha no cumprimento de atribuições por ente público, o que evidencia incoerência no âmbito da própria Administração. Por fim, o conselheiro Luiz Aquino "Toka" ponderou que o Ministério Público pode contribuir na mediação com as famílias envolvidas, relembrando que, no caso das bancas da Rua 13 de Maio, houve pactuação com os permissionários para a reconfiguração dos espaços. Avaliou como positiva a proposta de acionamento do Ministério Público para promover o diálogo, destacando que o CONDEPACC não se coloca como adversário dessas famílias, mas sim como agente na repactuação de um acordo vigente há mais de 20 anos. Acrescentou que, diante de eventuais divergências internas na Administração Pública, cabe ao Conselho e à equipe técnica se posicionarem, a fim de evitar situações de prevaricação. O conselheiro João Verde destacou o aumento no número de bancas em relação ao quantitativo originalmente acordado, que, segundo relatou, era de aproximadamente cinco a seis unidades, tendo atualmente alcançado cerca de dezoito. Questionou, ainda, a quem caberia formalizar a solicitação ao Ministério Público, ponderando, na condição de membro do CONDEPACC, se competiria ao próprio Conselho deliberar sobre a ineficiência do Poder Público na gestão de seus órgãos. O Vice-Presidente, Dr. Herberto Guimarães, esclareceu que a deliberação em curso refere-se à verificação da pertinência de solicitação de apoio ao Ministério Público, relembrando que o CONDEPACC já havia notificado a SETEC acerca da retirada das bancas há mais de 20 anos. Ressaltou que o apoio do Ministério Público poderá ser relevante, especialmente diante do impacto social envolvido na medida. O conselheiro Rocco manifestou concordância, destacando a necessidade, sob o ponto de vista político-institucional, de fortalecimento da CDPC no cumprimento de seu papel técnico. Acrescentou que não seria coerente, enquanto cidadão que apoia iniciativas de retrofit e revitalização do Centro, deixar de enfrentar entraves como o apresentado. Sugeriu, inclusive, a possibilidade de desenvolvimento de projeto articulado com o Ministério Público, que contemple medidas como eventual redução de IPTU, reiterando a existência de incoerências na gestão interna da própria Administração Municipal. A conselheira Teresa Penteado manifestou entendimento de que o ofício ao Ministério Público já deveria ter sido previamente elaborado e apresentado aos conselheiros para apreciação. O Dr. Herberto Guimarães esclareceu que o documento não será encaminhado sem a devida ciência do Conselho. O conselheiro Ademir declarou concordância com o acionamento do Ministério Público, entendendo-o como parceiro institucional. Aberta a votação, a proposta de solicitação de apoio ao Ministério Público foi aprovada por maioria, registrando-se um voto contrário, e um voto parcial, da conselheira Teresa Penteado, que justificou sua posição favorável à comunicação ao Ministério Público, mas contrária à insuficiência de informações e documentação no processo. Procedeu-se à apreciação do item **2.2 - SEI PMC 2025.001.73288-05**, tendo como interessada a Secretaria Municipal de Urbanismo, por meio do Grupo de Trabalho instituído para revisão e elaboração da legislação voltada à área central. O processo trata da revisão da legislação patrimonial incidente no Centro Histórico de Campinas. A conselheira Fabíola Rodrigues iniciou a apresentação, solicitando autorização da mesa para que a arquiteta Érica Pacheco e a conselheira e engenheira Rafaella Ribeiro Violato, ambas da Secretaria Municipal de Planejamento e Urbanismo, pudessem contribuir, considerando o caráter intersecretarial da proposta. Na sequência, apresentou o Ofício expedido pela Secretaria de Urbanismo, por meio do qual se solicita ao CONDEPACC a avaliação da possibilidade de atualização das normas que regulam as áreas envoltórias de bens tombados na região central. A proposta visa compatibilizar a preservação do patrimônio cultural com políticas urbanas de incentivo à produção de novas edificações e unidades habitacionais, contribuindo para a revalorização, dinamização e melhor aproveitamento da infraestrutura existente no centro da cidade. Fabíola informou que a proposta foi construída a partir de discussões no âmbito da equipe técnica multidisciplinar da CDPC, bem como em diálogo com a Secretaria de Planejamento e representantes da Secretaria de Urbanismo. Destacou que, embora possam existir diferentes percepções no âmbito técnico, a proposta é apresentada ao Conselho com o aval do chefe da equipe técnica e do coordenador da CDPC, autoridades competentes para a apresentação dos pareceres e das propostas que serão apreciadas. Como fundamento, citou os artigos 182 e 183 da Constituição Federal, que tratam da função social da cidade e da propriedade, bem como o Estatuto da Cidade (Lei nº 10.257/2001), que regulamenta esses dispositivos e estabelece a preservação do patrimônio cultural como instrumento da política urbana. Ressaltou, nesse sentido, a necessidade de compatibilizar a salvaguarda do patrimônio com as diretrizes do Plano Diretor, de modo a articular a proteção dos bens tombados com estratégias de revalorização do Centro. Apresentou, ainda, a inserção do zoneamento de preservação na legislação patrimonial de Campinas, por meio da Resolução nº 001/88, da Resolução de Tombamento nº 04/1990 (posteriormente substituída pela Resolução nº 137/2015) e do Decreto nº 10.424/1991. Destacou que, passados quase 40 anos desde sua instituição, e após estudos aprofundados realizados a partir de 2008, que culminaram na individualização dos processos de tombamento em 2015 por decisão do CONDEPACC, torna-se pertinente reavaliar o zoneamento de preservação, especialmente quanto à definição de critérios e parâmetros urbanísticos mais eficazes para a valorização dos bens tombados. Destacou que a Resolução nº 001/88 e o Decreto nº 10.424/1991 tratam da mesma matéria (regulamentação das áreas envoltórias dos quatro primeiros bens tombados e criação da zona de preservação), porém, na prática, o Decreto não regulamentou a Resolução, limitando-se a reproduzi-la, com acréscimos e inconsistências. Entre os principais pontos, citou: 1)

Divergência entre os perímetros definidos; 2) Inclusão, no Decreto, de hipóteses de excepcionalização não integralmente previstas na Resolução; e 3) Previsão específica, na Resolução, referente ao Solar Barão de Itapura, classificado como ZP-0, permitindo somente edificações térreas no lote, o que colide com o projeto apresentado pela PUCC a título de restituição do Potencial Construtivo, já aprovado pelo CONDEPACC. Diante dessas inconsistências e da ausência de critérios mais robustos, considerou-se pertinente a revisão do zoneamento de preservação. Antes de apresentar a proposta, Fabíola destacou o caráter inovador desse instrumento no município, concebido inicialmente como medida provisória de proteção da visibilidade dos bens tombados, enquanto estudos mais aprofundados não eram realizados. Ressaltou que, embora a Resolução nº 001/88 previsse regulamentação posterior para o centro histórico, o zoneamento representou avanço ao estabelecer parâmetros objetivos, como limites de altura das edificações, diferentemente da análise caso a caso das áreas envoltórias. Concluiu que o zoneamento pode permanecer como ferramenta relevante para a gestão do patrimônio cultural em áreas urbanas consolidadas, desde que reestruturado não apenas como instrumento de contenção, mas como estratégia de valorização da paisagem urbana, evidenciando as diferentes camadas históricas da formação da cidade. Nesse sentido, a proposta apresentada organiza o território em três zonas de preservação, correspondentes aos períodos de formação de Campinas: cidade colonial, cidade imperial e cidade industrial. Na sequência, a palavra foi concedida ao engenheiro Augusto Ottoni, da CDPC, que apresentou a proposta técnica do novo zoneamento, com apoio de mapas ilustrativos. Em razão de problema de força maior, a reunião precisou ser encerrada, sendo sua continuidade transferida para data a ser oportunamente comunicada. Antes do encerramento, o Dr. Herberto abriu a palavra para as comunicações gerais. A conselheira Teresa solicitou o envio da documentação para análise e mencionou questão relacionada à Mata Santa Genebra (maciços C e D), na qual, supostamente, o conselho tenha sido levado a erro na votação, sendo orientada a encaminhar o material por e-mail. O conselheiro Luiz Aquino "Toka" manifestou concordância com o pedido e destacou a necessidade de disponibilização do parecer completo, uma vez que foi encaminhado apenas o ofício. Também convidou os presentes para a Conferência de Cultura, a ser realizada ao final do mês. A conselheira Walquiria reforçou a importância da participação do CONDEPACC nas discussões e reiterou o convite para a 6ª Conferência Municipal de Cultura, a ser realizada nos dias 20, 21 e 22 de março de 2026. O conselheiro Marcelo sugeriu que futuras apresentações sejam mais ilustrativas, a fim de facilitar a compreensão. **Às nove horas e vinte e cinco minutos do décimo nono dia do mês de março de dois mil e vinte e seis, teve início a segunda parte da reunião iniciada em doze de março de dois mil e vinte e seis.** A reunião prosseguiu sem a presença dos conselheiros Júlia Ganzerla, Caroline Nogueira, Veridiana Weinlich, Adriano Tosoni da Eira Aguiar, Gilberto Antoniolli, Rodrigo Luiz dos Santos, Vera Lúcia Pessagno Bréscia, Flávio de Azevedo Levy, Ademir José da Silva e Edinelson Brizotti, e passou a contar com a presença dos conselheiros Lucas Menin (Suplente do Sindicato da Indústria da Construção Civil do Estado de São Paulo - SINDUSCON) e Fernando De Pina Figueiredo (Titular do Centro de Ciências, Letras e Artes), que não estiveram presentes na primeira parte da reunião. A Presidente do Conselho, Sra. Alexandra Caprioli dos Santos Fontolan, justificou sua ausência na reunião anterior e informou que não permaneceria até o final desta reunião, em razão de compromissos previamente agendados. Dessa forma, a continuação da 558ª Reunião foi presidida pelo Dr. Herberto Aparecido Guimarães. O mesmo informa sobre a aprovação do item **2.1 - SEI PMC 2026.000.13029-17**, que trata da remoção de bancas irregulares localizadas no centro histórico, apresentando o ofício redigido para encaminhamento ao Ministério Público. A conselheira Fabíola Rodrigues realiza a leitura do documento, que é submetido à votação, sendo aprovado por unanimidade. O conselheiro Luiz Aquino "Toka" relembra que solicitou o envio de documentos adicionais além da petição inicial, a fim de obter maior embasamento para o debate, tendo em vista tratar-se de tema complexo, que envolve a cidade. Na condição de arquiteto, destaca a tecnicidade dos assuntos e afirma não desejar atuar como "mero conselheiro homologador de protocolos". A conselheira Teresa menciona questionamento ocorrido junto ao Ministério Público acerca do procedimento de pedido de vistas, ocasião em que foi esclarecido que o conselheiro pode solicitá-las durante a reunião, antes da votação, sendo o pedido submetido à deliberação por maioria simples; uma vez aprovado, o conselheiro passa a ter acesso ao processo integral para análise. Ressalta, ainda, que não entende não receber a documentação completa dos processos. O Dr. Herberto reforça que todos os procedimentos vêm sendo realizados em conjunto com o Ministério Público, com constante adequação e atualização. Na sequência, a conselheira Teresa informa ter encaminhado e-mail apontando a existência de versões distintas de um mesmo processo, referente à revisão das resoluções de tombamento da Mata Santa Genebra, Maciço C e Maciço D, ao que o Dr. Herberto responde que a situação será verificada. O conselheiro Luiz Aquino "Toka" questiona, ainda, o retorno de e-mail por ele enviado, no qual solicita o encaminhamento dos pareceres dos protocolos para subsidiar melhor a discussão em plenário. Em resposta, a conselheira Fabíola esclarece que as providências já foram adotadas e que o tema está sendo tratado junto ao Ministério Público, e que até o momento, segue-se o regimento do CONDEPHAAT, tendo em vista que o regimento do CONDEPACC não prevê o envio prévio de documentação. Destaca que já houve avanço com a antecipação do envio do extrato das pautas, encaminhado com cinco dias de antecedência, em substituição aos três dias anteriormente praticados, com detalhamento dos processos a serem discutidos, e que a revisão do regimento interno encontra-se em andamento. Por fim, esclarece novamente o procedimento para solicitação de vistas. A conselheira Walquiria reforça a necessidade de que os conselheiros tenham acesso ampliado aos conteúdos previamente às discussões, destacando que o estágio atual dos trabalhos exige maior disponibilização de informações. Considera, ainda, que a proposta de zoneamento possui elevada relevância e demanda análise mais aprofundada, não sendo adequada sua apreciação de forma tão rápida. O Vice-Presidente, Dr. Herberto, dá prosseguimento à ordem do dia com o item **2.2 - SEI PMC 2025.001.73288-05**, tendo como interessada a Secretaria Municipal de Urbanismo, por meio do Grupo de Trabalho instituído para revisão e elaboração da legislação voltada à área central. O processo, cuja apresentação foi iniciada na reunião anterior, trata da revisão da legislação patrimonial incidente no Centro Histórico de Campinas. A conselheira Fabíola retoma a primeira parte da apresentação, fazendo referência ao ofício recebido. Destaca a necessidade de criação de mecanismos de incentivo à habitação de interesse social, mencionando, a tese de doutorado da ex-coordenadora da CDPC, Daisy Serra Ribeiro. Na sequência, realiza a comparação entre os diplomas legais de proteção do patrimônio que incidem sobre a área do Centro Histórico e do complexo ferroviário, quais sejam: a Resolução nº 001/88, a Resolução de Tombamento nº 137/2015 e o Decreto nº 10.424/1991, franqueando aos conselheiros a consulta aos documentos, nos quais estão apontadas inconsistências. Ressalta que o zoneamento de preservação constituiu um esforço inicial para a criação de um polígono prioritário, posteriormente objeto de estudos mais aprofundados, tendo sido adotado pelo CONDEPACC, diferentemente do CONDEPHAAT, que definia áreas envoltórias automáticas. Nesse sentido, entende que o zoneamento de preservação não deve ser revogado, mas sim atualizado, de modo a atender às demandas atuais. Pontua que, em um primeiro momento, o principal desafio consistia em conter a verticalização, ao passo que, atualmente, o foco recai sobre o enfrentamento da degradação e do abandono da área central, fatores que ameaçam a perenidade dos bens tombados. Destaca, assim, a necessidade de fomentar a revitalização do Centro, defendendo que o zoneamento não deve se limitar aos quatro primeiros bens tombados, mas sim refletir o processo de formação sócio-histórica da cidade - colonial, imperial e industrial. Acrescenta que, para além do controle de gabarito de altura, deve-se valorizar a fruição pública, de modo a possibilitar que o transeunte contemple efetivamente os bens tombados. Informa, ainda, que atualmente o município conta com 71 bens tombados e 91 em estudo de tombamento. Ao final, conclui sua exposição com a seguinte reflexão: "se não formos capazes de projetar a cidade do passado no futuro, seremos responsáveis pelos escombros sob nossos pés". Em seguida, convida a arquiteta Érica Moriconi Pacheco e a conselheira Rafaella Ribeiro Violato, ambas da Secretaria Municipal de Planejamento e Urbanismo, para a apresentação. A conselheira Rafaella inicia sua exposição abordando a Lei do Retrofit e a definição do polígono prioritário. Apresenta levantamentos de dados, destacando a existência de aproximadamente 420 edificações verticais e 1.400 edificações horizontais na área central, bem como os atendimentos realizados para reabilitação de imóveis, totalizando cerca de 150 atendimentos desde 2023, referente a 74 imóveis. Foram protocolados até o momento 10 imóveis. Aponta os benefícios da reabilitação para a cidade, destacando a recuperação dos imóveis, a melhoria da ambiência urbana e das praças adjacentes, bem como o aumento da circulação de pessoas na região. Informa, ainda, sobre outras ações voltadas à área central, tais como as Leis Complementares nº 440/2023 e nº 555/2025 (Procentro), o Decreto regulamentador da passagem aérea sobre via pública, a Lei Complementar nº 560/2025 (isenção de EIV para o retrofit), a instituição de Grupo de Trabalho técnico para elaboração da legislação da área central, e a minuta de Projeto de Lei Complementar (em elaboração) voltada ao incentivo de unidades habitacionais e não habitacionais na área central. Prosseguindo, a arquiteta Érica reforça a necessidade de adoção de mecanismos que estimulem a permanência de pessoas e o fortalecimento das atividades comerciais na área central. Aborda a proposta de criação de espaços de fruição pública, caracterizados como áreas privadas de uso público, destinadas à ampliação de áreas verdes e à formação de espaços de convivência. Apresenta exemplos de cidades como Seul, na Coreia do Sul, que já adota tal solução, destacando intervenções como o alargamento de calçadas para além dos recuos mínimos obrigatórios. Nesse contexto, a proposta apresentada consiste na implementação de espaços de fruição pública nas novas edificações situadas na área central de Campinas. Em seguida, a palavra foi concedida ao engenheiro Augusto Ottoni, da CDPC, que deu continuidade à apresentação dos mapas, interrompida na reunião anterior. Apresenta o mapa do polígono prioritário do Centro de Campinas, o mapa dos bens tombados e daqueles em estudo de tombamento, bem como a proposta de novo zoneamento, dividido em três polígonos: 1) Polígono da Cidade Colonial: o parâmetro urbanístico sugerido consiste na criação de espaços de fruição pública de 6 metros (a partir da borda da calçada) para novas edificações, de modo a conferir maior destaque aos bens tombados, que passam a se projetar à frente do alinhamento das novas construções. 2) Polígono da Cidade Imperial: estabelece-se como parâmetro urbanístico o gabarito máximo de altura de 11 metros (térreo mais dois pavimentos), mantendo-se o padrão atualmente vigente. 3) Polígono da Cidade Industrial: propõe-se o gabarito máximo de altura de 8 metros (térreo mais um pavimento) para os quarteirões 1026 e 1023 (voltados para a Rua 13 de Maio), 1024 e 1025; e de 11 metros (térreo mais dois pavimentos) para os quarteirões 24, 25, 61, 697, 1029 e 1030. Por fim, procede à leitura das proposições: a) Revogação do Decreto nº 10.424/1991, por se sobrepor à Resolução de Tombamento nº 001/88. b) Revogação do § 3º do artigo 3º da Resolução de Tombamento nº 001/88. c) Substituição do zoneamento de preservação previsto no art. 3º, § 8º, da Resolução de Tombamento nº 001/88, pela nova proposta de zoneamento apresentada. e) Inclusão de dispositivo que estabeleça a obrigatoriedade, nas novas construções inseridas nos polígonos da Cidade Colonial, Imperial e Industrial, localizadas no lote do bem tombado ou em lotes adjacentes, da apresentação de laudo cautelar de vizinhança e de projeto com responsabilidade técnica que assegure a estabilidade do bem tombado, ambos sujeitos à aprovação do CONDEPACC. O Dr. Herberto abre para discussões. O conselheiro Luiz Aquino "Toka" manifesta entendimento de que sua visão está alinhada ao zoneamento apresentado, porém observa que não houve menção à Estação Cultura, demonstrando preocupação com a área do pátio ferroviário, tratada como "espaço vazio", embora haja projetos que preveem a construção de edificações no local. Informa que não solicitará vistas do processo, mas reforça a importância do encaminhamento das documentações a todos os conselheiros. Em resposta, a conselheira Fabíola esclarece que o material da apresentação será encaminhado por e-mail. A conselheira Walquiria entende que a problemática do Centro não decorre da ausência de moradia, mas, principalmente, de questões relacionadas ao financiamento e aos elevados valores de IPTU. A conselheira Teresa menciona a ausência de averbação de imóveis localizados em áreas envoltórias e defende que o tema do novo zoneamento deveria ser debatido em conjunto com o Plano Diretor, no âmbito do ConCidade. Ressalta, ainda, a dificuldade de compreensão dos mapas apresentados e questiona o motivo pelo qual o edifício da PUC não estaria inserido no polígono, relembrando a aprovação de projeto que previa edificação de até 22 pavimentos, que o conselho aprovou em 2017, supostamente levado a erro, pois isso não era permitido e, por isso, agora está sendo mudado. O conselheiro João Manuel Verde observa que a revisão do Plano Diretor está prevista apenas para 2028, destacando que a situação atual do Centro é crítica e demanda medidas urgentes. A arquiteta Érica esclarece que, embora haja previsão de revisão do Plano Diretor, o objeto em discussão refere-se à resolução de tombamento, sendo, portanto, matéria de competência do CONDEPACC. A conselheira Fabíola esclarece que o edifício da PUC não foi excluído do polígono histórico, mas que a proposta apresentada contempla as três grandes áreas do Centro. O conselheiro João Manuel Verde destaca que o Centro Histórico deve refletir a dinâmica da cidade, o que, em sua avaliação, não ocorre atualmente em Campinas, mencionando a existência de diversas áreas sem ocupação habitacional. Defende a criação de mecanismos de incentivo não apenas à habitação de interesse social, mas também ao financiamento de atividades comerciais, ressaltando a importância da ampliação do uso misto. Observa, ainda, que, em muitos casos, os valores de IPTU superam os valores de locação, e concorda com a proposta apresentada, mencionando também a precariedade das calçadas existentes. O conselheiro Sérgio Galvão Caponi considera o tema de grande relevância, menciona a recente aprovação do camelódromo e avalia que, nas condições atuais, a tendência é de agravamento da situação do Centro. Salienta os elevados valores de IPTU e o aumento da população em situação de rua. Ressalta a importância da paisagem e da ambiência urbana, afirmando que, enquanto conselho de defesa, cabe aos membros a responsabilidade pelas decisões e mudanças aprovadas. A arquiteta Érica reforça que a proposta visa atrair pessoas para o Centro, tanto sob o ponto de vista comercial quanto habitacional, conciliando a preservação dos bens tombados com a necessidade de atualização diante da realidade contemporânea. O conselheiro Marcelo Rocco agradece pela apresentação, destacando a melhoria na visualização das informações, e manifes-

ta, igualmente, insatisfação em relação ao edifício da PUC. O conselheiro Luiz Aquino "Toka" questiona acerca dos gabaritos de altura aplicáveis aos bens situados fora dos polígonos e indaga se será obrigatória a criação de espaços de fruição pública nas novas edificações, ao que lhe é respondido afirmativamente. O engenheiro Augusto esclarece novamente os parâmetros do zoneamento proposto, especialmente quanto aos gabaritos de altura, informando que os imóveis tombados situados fora dos polígonos permanecerão regidos por suas respectivas resoluções. Encerradas as discussões, o Dr. Herberto submete a proposta à votação, registrando-se dois votos contrários, dos conselheiros Sérgio Galvão Caponi e Teresa Cristina Moura Penteado, esta última tendo justificado seu voto "pela insuficiência de documentação para análise antes da reunião". Assim, a proposta foi aprovada por maioria. Na sequência, foi apresentado o item **2.3 - SEI PMC 2025.001.82980-80**, referente à indicação de representantes para o Fundo Municipal de Desenvolvimento Urbano, tendo como interessada a Secretaria Municipal de Urbanismo - Fundo Municipal de Desenvolvimento Urbano (FMDU). Os conselheiros Adilson Roberto Gonçalves e Marcelo Ferreira Rocco se colocaram à disposição para atuar como representantes. Não havendo outros encaminhamentos, o Vice-Presidente, Dr. Herberto Aparecido Guimarães, declarou encerrada a reunião, destacando que os demais itens da pauta serão apreciados na próxima reunião. Eu, Daiani Faria, lavrei a presente Ata, que, após aprovação dos conselheiros, será publicada. Campinas, 19 de março de 2026.

CONSELHO DE DEFESA DO PATRIMÔNIO CULTURAL DE CAMPINAS - CONDEPACC

REUNIÃO ORDINÁRIA - ATA 559ª

Às nove horas e vinte minutos do vigésimo sexto dia do mês de março de dois mil e vinte e seis, iniciou-se, no Auditório do Planetário, na Lagoa do Taquaral, a 559ª Reunião Ordinária do egrégio colegiado do Conselho de Defesa do Patrimônio Cultural de Campinas - CONDEPACC -, sob a presidência da Secretária de Cultura e Turismo, Senhora Alexandra Caprioli dos Santos Fontolan. Estiveram presentes os Conselheiros: José Carlos de Paula Ribeiro (Suplente da Secretaria Municipal de Justiça); Marilza Aparecida Camillo (Titular da Secretaria Municipal de Educação); Júlia Ganzerla (Titular da Secretaria Municipal de Serviços Públicos); Rafaella Ribeiro Violato (Titular da Secretaria Municipal de Planejamento e Urbanismo - SEPLURB); Caroline Nogueira (Titular da Secretaria Municipal de Infraestrutura); Cláudio Natal Orlandi (Suplente da Secretaria Municipal de Infraestrutura); Moacir José Menegaldo Martins (Titular da Coordenadoria Departamental do Patrimônio Cultural - CDPC); Antonio Henrique Felice Anunziata (Suplente da Coordenadoria Departamental do Patrimônio Cultural - CDPC); Eros de Marconsini e Vizel (Titular do Conselho Municipal de Turismo); Teresa Cristina Moura Penteado (Titular do Conselho Municipal de Meio Ambiente - COMDEMA); Adriano Tosoni da Eira Aguiar (Titular do Instituto Agronômico de Campinas - IAC); Welton Nahás Curi (Suplente da Associação Regional da Habitação - HABICAMP); Gilberto Antoniolli (Titular da Associação Comercial e Industrial de Campinas - ACIC); João Manuel Verde dos Santos (Titular da Associação Regional de Escritórios de Arquitetura - AREA); Vera Lúcia Pessagno Bréscia (Titular da Academia Campineira de Letras e Artes); Flávio de Azevedo Levy (Suplente da Academia Campineira de Letras e Artes); Márcio Benvenutti (Titular do Sindicato da Indústria da Construção Civil do Estado de São Paulo - SINDUSCON); Sérgio Galvão Caponi (Titular da Academia Campinense de Letras); Marli Aparecida Marcondes (Suplente do Centro de Ciências, Letras e Artes); Roberto Baldin Simionatto (Titular da Associação dos Engenheiros e Arquitetos de Campinas); Josemar Antonio Giorgetti (Titular da Ordem dos Advogados do Brasil - OAB-Campinas); Claudio Lima Ferreira (Titular da Universidade Estadual de Campinas - UNICAMP); Adilson Roberto Gonçalves (Titular do Instituto Histórico, Geográfico e Genealógico de Campinas - IHGGC); Nadja Regina de Oliveira Prado (Suplente do Instituto Histórico, Geográfico e Genealógico de Campinas - IHGGC); Flávio Henrique Vianna Frignani Ferrão (Suplente do Conselho Municipal de Política Cultural); Fabíola Rodrigues (Titular de Museologia). Também esteve presente os convidados Gilberto da Silva Junior, Ricardo Kuyumjian, Antônio Tadeu Capucci, Paulo Marcio Politano e Nivaldo Vicente, representando a gerenciadora Geribello Engenharia / Fundação para o Desenvolvimento da Educação (FDE) e a Unidade Regional de Ensino (URE) - Região Campinas Leste. **1. EXPEDIENTE:** Justificaram a ausência na reunião os conselheiros: Rodrigo Luiz Dos Santos (Titular da Pontifícia Universidade Católica de Campinas - PUCC); Luciana Santos de Toledo Lopes (Suplente da Pontifícia Universidade Católica de Campinas - PUCC); Ademir José da Silva (Suplente da Academia Campinense de Letras); Adriana Maria Canto Donadon (Titular da Associação Campineira de Imprensa); Mel Gatti de Godoy Pereira (Titular do Instituto Dos Arquitetos Do Brasil - IAB); Alan Silva Cury (Suplente do Instituto Dos Arquitetos Do Brasil - IAB); Luiz Antonio Martins Aquino (Titular do Conselho Municipal de Política Cultural); Edinelson Brizotti (Titular do Conselho Regional de Corretores de Imóveis - Creci); Dr. Herberto Aparecido Guimarães (Conselheiro Emérito). A Presidente, Alexandra Caprioli, deu início à reunião cumprimentando os presentes e agradecendo por mais um ano de trabalho. Em seguida, abordou a 6ª Conferência de Cultura, destinada à discussão e revisão do Plano Municipal de Cultura, realizada no último final de semana, destacando a importância da participação do CONDEPACC. Ressaltou que a presença do conselheiro João Verde, do coordenador e dos técnicos da CDPC foi relevante para a reflexão dos trabalhos. Relembrou que, na 5ª Conferência, houve uma demanda da sociedade civil para alteração na composição do CONDEPACC, considerando que, atualmente, suas 27 entidades, representadas pelo Poder Público Municipal e pela sociedade civil organizada, indicam seus membros titulares e suplentes, diferentemente do Conselho de Política Cultural, que realiza eleição. Apontou que tal questionamento decorre da permanência de alguns conselheiros por longos períodos, e destacou que cabe ao CONDEPACC defender seu modelo de composição, tendo em vista a pluralidade de opiniões e visões relacionadas ao patrimônio. O conselheiro João Verde comentou sobre a Conferência, parabenizou a Secretária Alexandra por sua participação em todas as discussões e também destacou a atuação da CDPC. Mencionou, ainda, a revisão do Plano Diretor e avaliou que a Secretaria de Cultura vem desenvolvendo um bom trabalho, apesar da limitação de recursos. O conselheiro Flávio Ferrão relembrou que o Conselho Municipal de Política Cultural é relativamente recente (criado em 2020) e convidou todos a participarem das reuniões, que ocorrem mensalmente. **2. ORDEM DO DIA:** A Presidente, Alexandra Caprioli, procede à leitura do item **2.1 - SEI PMC 2026.000.39137-19**, tendo como interessada a Secretaria de Estado de Educação de São Paulo / Unidade Regional de Ensino Campinas Leste, que trata da cobertura da quadra da Escola Carlos Gomes, localizada na Avenida Anchieta, nº 60, Centro, bem tombado no âmbito do processo nº 03/1997, conforme Resolução de Tombamento nº 27/1997. A Presidente saúda os senhores Nivaldo e Paulo, da Diretoria de Ensino - Região Campinas Leste, bem como os demais representantes da Fundação para o Desenvolvimento da Educação (FDE). Esclarece que a FDE, em conjunto com a Diretoria de Ensino, solicitou nova apresentação da proposta de cobertura da quadra esportiva. O senhor Nivaldo, dirigente regional da Diretoria de Ensino Campinas Leste há 18 anos, destaca que, enquanto educador, respeita a questão do tombamento e da preservação do patrimônio, porém ressalta a necessidade da cobertura da quadra sob a perspectiva dos alunos. Considera lamentável a paralisação da obra, reconhece que houve equívoco por parte da FDE na implantação do projeto inicialmente aprovado e apresenta imagens da nova proposta, solicitando sua reavaliação pelo Conselho. Ressalta, ainda, a importância pedagógica da quadra coberta, diante dos prejuízos às atividades de Educação Física e das condições de insolação excessiva. A Presidente relembra que houve autorização do CONDEPACC em 2011 e que, após denúncia, a obra foi paralisada. Informa também que o novo projeto apresentado em 2025, elaborado em conjunto com a FDE, não foi aprovado por este Conselho. Posteriormente, a proposta foi submetida ao CONDEPHAAT, que aprovou a readequação do projeto. O engenheiro civil da CDPC, Augusto Ottoni, informa que a estrutura da quadra foi implantada perpendicularmente à fachada lateral do edifício, em desacordo com o projeto original, que previa implantação paralela, além de apresentar afastamento de 5,90 metros do edifício principal, quando o previsto era de 16,30 metros. Esclarece que a nova proposta prevê a retirada dos paredões laterais, mantendo-se apenas 1,50 metro de alvenaria nas extremidades, com o objetivo de melhorar a visualização da fachada do edifício histórico. Informa, ainda, que o CONDEPHAAT aprovou a proposta com a ressalva de instalação de redes de proteção para evitar danos causados por bolas. O desenho do novo projeto é exibido aos conselheiros para apreciação. Na sequência, a Presidente abre a palavra para discussões e esclarecimento de dúvidas junto aos representantes da FDE. O conselheiro João Verde relata que já trabalhou com a Fundação para o Desenvolvimento da Educação (FDE) no início da década de 1990, destacando que, à época, a instituição era muito organizada e precisa. Afirma que, como arquiteto urbanista, considera que "o projeto está horrível" e ressalta a relevância do edifício da Escola Carlos Gomes para a representatividade da cidade, entendendo que a FDE não deveria ter permitido a perda de qualidade do projeto. Avalia, ainda, que pode ter havido equívoco por parte do CONDEPACC na aprovação do projeto em 2011, mencionando não se recordar de sua deliberação em reunião. Cita, como comparação, a quadra executada na Escola Francisco Glicério, que, em sua avaliação, não comprometeu a visibilidade do bem, ao contrário do caso em análise. A conselheira Teresa Penteado manifesta estranheza quanto à aprovação pelo CONDEPHAAT e relembra que a obra já custou mais de um milhão de reais, apontando que, além do prejuízo pedagógico, há também prejuízo financeiro. Questiona a forma de fiscalização da obra, indagando como o erro de implantação não foi identificado anteriormente. Em sua opinião, a solução mais adequada seria a demolição da estrutura existente e a construção de uma nova quadra. O arquiteto Tadeu, representante da FDE, informa que atua na fundação há 47 anos e menciona outras reformas de escolas realizadas pela instituição. Esclarece que não houve má-fé, mas sim um equívoco na implantação, realizada no local onde existia uma quadra anterior, sendo a obra paralisada assim que o erro foi identificado. Afirma que, com o objetivo de evitar a demolição e preservar o investimento já realizado, foi proposta uma alternativa de projeto. Acrescenta que edificações antigas, ao serem adaptadas para uso escolar, demandam adequações para garantir conforto aos alunos, como a cobertura de quadras, o que pode dificultar a conservação e exigir maior manutenção. O conselheiro Sérgio Caponi observa que toda obra de grande porte deve contar com engenheiro fiscal responsável, destacando a gravidade do ocorrido. Assim como o conselheiro João Verde, afirma não se recordar da aprovação do projeto em 2011. Ressalta que as crianças merecem respeito e que a questão deve ser analisada sob múltiplos aspectos, incluindo o interesse das futuras gerações que utilizarão a quadra. Contudo, caso não haja melhor encaminhamento do projeto apresentado, antecipa que poderá se abster da deliberação. O conselheiro Adilson Gonçalves considera a situação bastante grave e entende que os responsáveis pela execução deveriam ser responsabilizados. Defende que a obra seja refeita conforme o projeto originalmente aprovado, afirmando que "adaptar o que está errado normalmente não fica bom", e ressalta a preocupação em evitar a continuidade de equívocos. O conselheiro Roberto Simionatto observa que, no âmbito privado, irregularidades costumam resultar em penalidades como multas e interdições, o que, em sua visão, nem sempre ocorre na esfera pública. Propõe, como alternativa, que a quadra adote uma linguagem arquitetônica distinta do edifício tombado, sugerindo, por exemplo, a utilização de cobertura em vidro, de modo a valorizar e destacar o prédio histórico. O conselheiro Flávio Ferrão ressalta a importância do conjunto arquitetônico para a cidade. Afirma que o primeiro projeto foi concebido considerando tanto os aspectos pedagógicos quanto a preservação do patrimônio, destacando que o recuo proposto, além de preservar o edifício, também favorecia a fluidez da circulação dos alunos. Entende que as alternativas apresentadas, como a instalação de telas e cobertura em vidro, não solucionam adequadamente a questão, não vislumbrando outra solução senão o retorno ao projeto original. O conselheiro Márcio Benvenutti pondera que a engenharia não é uma ciência exata e que o mais importante é evitar a repetição do erro. Elogia a qualidade dos trabalhos do CONDEPACC e sugere que a votação seja dividida em duas etapas: primeiro, deliberar sobre a manutenção ou não da atual implantação ("virada de lado"); em seguida, avaliar um projeto refeito, com maior detalhamento e concebido de forma a ser o mais discreto possível, evidenciando a distinção entre o "novo" e o "antigo". Acredita que tal encaminhamento poderia resultar em uma solução mais satisfatória, sobretudo para atender às necessidades dos alunos. O conselheiro Simionatto retifica sua manifestação anterior, esclarecendo que, ao mencionar a utilização de cobertura em vidro, referia-se à ideia de transparência, com o objetivo de diferenciar a nova estrutura do edifício tombado. O conselheiro Welton Curi menciona que há diversos projetos de acessibilidade que implicam intervenções em bens protegidos, ressaltando a necessidade de adaptação à realidade, especialmente quanto à demanda por cobertura da quadra. Destaca que o Conselho deve se ater à sua atribuição de aprovar ou não o projeto apresentado. O conselheiro Cláudio Ferreira manifesta incômodo em relação a ambas as propostas, por entender que impactam negativamente a paisagem. Considera o paredão já construído visualmente inadequado e avalia que o projeto não dialoga com a arquitetura da escola. Demonstra preocupação com a possibilidade de aprovação de "uma sucessão de erros" e questiona a viabilidade de elaboração de um novo projeto. O conselheiro Sérgio Caponi retoma a questão do erro de implantação, considerando que a proximidade da quadra em relação ao edifício é inadequada do ponto de vista pedagógico e representa desrespeito às normas. Avalia que a remoção de alguns pilares poderia ser uma solução tecnicamente simples e de baixo custo. A Presidente Alexandra Caprioli reforça que o Conselho deverá deliberar exclusivamente quanto à admissibilidade da proposta, não cabendo ao colegiado atuar como instância consultiva para elaboração de projetos. O conselheiro Verde afirma que a discussão não desconsidera as necessidades dos alunos, mas entende que a demora na execução da obra persistirá independentemente da solução adotada. Ressalta que há insatisfação da sociedade campineira em relação ao projeto e que o Conselho deve priorizar a defesa do patrimônio, analisando a compatibilidade da proposta com o bem tombado e retomando o posicionamento anteriormente adotado. Observa, ainda, a previsão de implantação de estacionamento na área da quadra, o que considera incompatível com o local. Por fim, destaca que a escola possui mais de 100 anos e que, ao longo desse período, não houve necessidade de cobertura da quadra, defendendo que, ainda que a solução demande mais tempo, seja desenvolvida em conformidade

com a preservação do patrimônio e o respeito ao edifício histórico. A conselheira Fabíola Rodrigues pontua que, embora muitos não se recordem, a aprovação do CONDEPACC ocorreu na Ata nº 399, de 16/06/2011, ocasião em que foi aprovado o projeto que previa a construção da quadra com paredões, em posição invertida, a 16 metros do bem tombado. Ressalta que diversos conselheiros presentes na reunião atual também participaram daquela deliberação. Informa que, quando a irregularidade foi identificada, a obra já se encontrava em estágio avançado, e que intervenções nas fundações poderiam acarretar riscos ao próprio patrimônio. Nesse contexto, foi elaborada, em conjunto com a FDE, a proposta atual, que, em sua avaliação, representa uma melhoria em relação ao projeto de 2011, ao prever paredões mais baixos, com 1,50 metro de altura. Destaca que tanto o patrimônio quanto a educação constituem interesses públicos primários, sendo necessário compatibilizá-los, ainda que seja complexo. Entende que o município deve orientar a decisão do Estado, e não o contrário; contudo, observa que, ao rejeitar uma proposta construída em parceria, o Conselho acaba por transferir a decisão ao CONDEPHAAT, gerando um impasse. Avalia, ainda, que a permanência da estrutura inacabada, com paredões que prejudicam a visualização do bem por tempo indeterminado, é mais prejudicial. O conselheiro Welton Curi manifesta entendimento de que o projeto atual é superior ao aprovado em 2011. O arquiteto Tadeu, da FDE, reforça que eventuais demandas jurídicas tendem a ser morosas, o que implicaria a manutenção da obra paralisada por período prolongado. O conselheiro Gilberto Antoniolli afirma respeitar as manifestações dos profissionais envolvidos, mas defende maior objetividade na deliberação, ressaltando que a votação deve se limitar à aprovação ou rejeição do projeto de cobertura da quadra. O conselheiro Flávio Ferrão manifesta incômodo com a situação e pontua que o Governo do Estado tem a obrigação de garantir a realização das aulas, devendo buscar soluções que não justifiquem o erro com base nas necessidades dos alunos. O arquiteto Tadeu exemplifica que, em situação semelhante no Colégio Dom Barreto, 95% dos pais não autorizaram que seus filhos utilizassem quadra esportiva em outro local durante a execução de obra. O conselheiro Simionatto questiona se a FDE está aberta a novas propostas, ao que o arquiteto Tadeu responde afirmativamente. A Presidente Alexandra Caprioli relembra que há uma aprovação do Conselho datada de 2011, mas reconhece que há entendimento de que tal projeto não atende mais de forma satisfatória. Destaca que, na tentativa de evitar a perda de recursos públicos e a permanência da obra paralisada, foi apresentada a nova proposta, acompanhada de análise técnica, cabendo ao Conselho deliberar quanto à sua admissibilidade. Submetido à votação o projeto integral de cobertura da quadra esportiva da Escola Carlos Gomes, registrou-se o seguinte resultado: 13 (treze) votos favoráveis, 7 (sete) votos contrários e 2 (duas) abstenções. Dentre os votos contrários, houve três manifestações nominais: da conselheira Teresa Penteado, "pois não podemos votar em coisas erradas"; do conselheiro João Verde, "não aceitando esse conjunto de erros"; e do conselheiro Adilson Gonçalves, "por entender que se abre um precedente perigoso, no qual qualquer obra em patrimônio, sob o argumento de atender a determinado grupo social, poderá limitar a atuação do CONDEPACC". Quanto às abstenções, registrou-se manifestação nominal do conselheiro Sérgio Caponi, "com a ressalva de que o Conselho deve manter o direito de apresentar sugestões". Dessa forma, a proposta foi aprovada pelo CONDEPACC. **4. Homologação do Conselho às aprovações conforme pareceres FAVORÁVEIS da CDPC aos processos SEIs especificados abaixo:** Procedeu-se para apreciação do item **4.2 SEI PMC.2026.000.32055-44,** tendo como interessada Graziella Uliana de Melo Pratas, que trata da reforma de edícula e área limítrofe para lanchonete no pátio interno da instituição, localizado à Av. Andrade Neves nº 655 e Rua Dr. Mascarenhas nº 249. O bem é tombado conforme Processo de Tombamento nº 31/08 - Instituto Penido Burnier e Resolução de Tombamento nº 145/15. O item foi apresentado pelo técnico da CDPC, Pedro Rossetto, que expôs o projeto de reforma, contemplando a intervenção em edícula sem valor histórico, com reorganização interna, substituição do telhado e instalação de painel e pequena marquise metálica na fachada. O projeto também prevê a ampliação da área útil por meio de deck coberto, de caráter reversível, afastado cerca de 70 cm do edifício histórico. Destacou-se que as intervenções não prejudicam o bem e contribuem positivamente para sua preservação. A Presidente abriu a palavra para dúvidas e manifestações. O conselheiro Flávio Ferrão manifestou preocupação quanto à possível descaracterização do pátio, bem como em relação ao afastamento do deck em relação à edificação. O técnico Pedro Rossetto prestou esclarecimentos quanto às melhorias propostas e à manutenção do afastamento previsto. Não havendo outras manifestações, a Presidente submeteu o parecer favorável da CDPC à votação, sendo aprovado por maioria, com registro de uma abstenção. Na sequência, passou-se ao item **4.9 SEI SETEC.2026.00000824-17,** tendo como interessada a Serviços Técnicos Gerais/SETEC (Bar e lanchonete Vida Dura Ltda), referente ao projeto Rua da Gente da SETEC, na Praça Anita Garibaldi, localizada em área envoltória da Praça Professora Sílvia Simões Magro, conforme Processo de Tombamento nº 11/1989 - "Praça Professora Sílvia Simões Magro (Antigo Largo São Benedito)", e Resolução de Tombamento nº 06/1991. O técnico Pedro Rossetto informou que o projeto prevê a instalação de mesas e cadeiras móveis na praça, sem qualquer tipo de intervenção no piso, nos revestimentos ou nos canteiros. O parecer técnico favorável da CDPC foi submetido à votação e aprovado por unanimidade. Em seguida, foi apreciado o item **4.8 SEI SETEC.2026.00001099-78** que trata da reinstalação de relógio digital defronte ao edifício (Mercado Municipal), tendo como interessado a Serviços Técnicos Gerais/SETEC (JC Décaux do Brasil Ltda). O Mercado Municipal, localizado na Avenida Benjamin Constant, nº 875, é bem tombado conforme Processo de Tombamento nº 07/1995 e Resolução de Tombamento nº 142/2015. O técnico Pedro Rossetto apresentou o projeto, que prevê a reinstalação do relógio no mesmo local em que se encontrava anteriormente à reforma do Mercadão. A intervenção foi considerada de baixo impacto na fachada, sendo, portanto, favorável. Submetido à votação, registraram-se 9 (nove) votos favoráveis e 5 (cinco) votos contrários, sendo a proposta aprovada. Não havendo outros encaminhamentos, a Presidente, Alexandra Caprioli, encerrou a reunião, destacando que os demais itens da pauta serão apreciados na próxima reunião. Eu, Daiani Faria, lavrei a presente Ata, que, após aprovação dos Conselheiros, será publicada. Campinas, 26 de março de 2026.

CONSELHO DE DEFESA DO PATRIMÔNIO CULTURAL DE CAMPINAS - CONDEPACC

REUNIÃO ORDINÁRIA - ATA 560ª

Às nove horas e vinte minutos do nono dia do mês de abril de dois mil e vinte e seis, iniciou-se, no Auditório do Planetário, na Lagoa do Taquaral, a 560ª Reunião Ordinária do egrégio colegiado do Conselho de Defesa do Patrimônio Cultural de Campinas - CONDEPACC -, sob a presidência da Secretária de Cultura e Turismo, Senhora Alexandra Caprioli dos Santos Fontolan. Estiveram presentes os Conselheiros: Walquiria Sonati (Titular do Gabinete do Prefeito); José Carlos de Paula Ribeiro (Suplente da Secretaria Municipal de Justiça); Marilza Aparecida Camillo (Titular da Secretaria Municipal de Educação); Júlia Ganzerla (Titular da Secretaria Municipal de Serviços Públicos); Rafaella Ribeiro Violato (Titular da Secretaria Municipal de Planejamento e Urbanismo - SEPLURB); Márcio Rodrigo Barbutti (Suplente da Titular da Secretaria Municipal de Planejamento e Urbanismo - SEPLURB); Caroline Nogueira (Titular da Secretaria Municipal de Infraestrutura); Cláudio Natal Orlandi (Suplente da Secretaria Municipal de Infraestrutura); Moacir José Menegaldo Martins (Titular da Coordenadoria Departamental do Patrimônio Cultural - CDPC); Antonio Henrique Felice Anunziata (Suplente da Coordenadoria Departamental do Patrimônio Cultural - CDPC); Veridiana Weinlich (Suplente do Conselho Municipal de Turismo); Teresa Cristina Moura Penteado (Titular do Conselho Municipal de Meio Ambiente - COMDEMA); Adriano Tosoni da Eira Aguiar (Titular do Instituto Agronômico de Campinas - IAC); Gilberto Antoniolli (Titular da Associação Comercial e Industrial de Campinas - ACIC); Rodrigo Luiz Dos Santos (Titular da Pontifícia Universidade Católica de Campinas - PUCC); João Manuel Verde dos Santos (Titular da Associação Regional de Escritórios de Arquitetura - AREA); Vera Lúcia Pessagno Bréscia (Titular da Academia Campineira de Letras e Artes); Flávio de Azevedo Levy (Suplente da Academia Campineira de Letras e Artes); Sérgio Galvão Caponi (Titular da Academia Campinense de Letras); Fernando de Pina Figueiredo (Titular do Centro de Ciências, Letras e Artes); Mel Gatti de Godoy Pereira (Titular do Instituto Dos Arquitetos Do Brasil - IAB); Josemar Antonio Giorgetti (Titular da Ordem dos Advogados do Brasil - OAB-Campinas); Marcelo Ferreira Rocco (Suplente da Universidade Estadual de Campinas - UNICAMP); Adilson Roberto Gonçalves (Titular do Instituto Histórico, Geográfico e Genealógico de Campinas - IHGGC); Nadja Regina de Oliveira Prado (Suplente do Instituto Histórico, Geográfico e Genealógico de Campinas - IHGGC); Luiz Antonio Martins Aquino (Titular do Conselho Municipal de Política Cultural); Flávio Henrique Vianna Frignani Ferrão (Suplente do Conselho Municipal de Política Cultural); Edinelson Brizotti (Titular do Conselho Regional de Corretores de Imóveis - Creci); Fabíola Rodrigues (Titular de Museologia); Dr. Herberto Aparecido Guimarães (Conselheiro Emérito). Também estiveram presentes os seguintes convidados: Kevin Accioly Kamada, representando a CBN Campinas; Mariana Camba, representando o Correio Popular; Ana Maria Sorrosal, representando a sociedade civil; Eduardo Rocha Ferroni, Mita Ito e Victória Gonçalves, representando a H+F Arquitetos / Pauliceia. **1. EXPEDIENTE:** Justificaram a ausência na reunião os conselheiros: Maria Rita Silveira de Paula Amoroso (Titular Associação Regional da Habitação - HABICAMP); Ademir José da Silva (Suplente da Academia Campinense de Letras); Roberto Baldin Simionato (Titular da Associação de Engenheiros e Arquitetos de Campinas - AEAC); Adriana Maria Canto Donadon (Titular da Associação Campineira de Imprensa). A Presidente, Alexandra Caprioli, deu início à reunião, cumprimentando os presentes. **2. ORDEM DO DIA:** A Senhora Presidente convidou a conselheira Fabíola Rodrigues para a apresentação do item **2.1 SEI PMC 2026.000.13029-17**, tendo como interessada a Serviços Técnicos Gerais/SETEC. Trata-se de pedido de reconsideração da Notificação nº 01/2026 para modulação dos seus efeitos. Fabíola procedeu à leitura do ofício encaminhado pelo Presidente da SETEC, Sr. Enrique Lerena, por meio do qual se solicita a revisão da determinação de retirada imediata dos 52 permissionários instalados nas áreas envoltórias de bens tombados no Centro Histórico de Campinas. No documento, propõe-se, ainda, a elaboração conjunta, entre a SETEC e a Secretaria Municipal de Cultura, de um plano de trabalho detalhado, com definição de cronograma, critérios e soluções para eventual realocação dos permissionários, de modo a conciliar a proteção do patrimônio cultural com a preservação das atividades econômicas tradicionais. Diante do referido ofício, a Senhora Secretária Alexandra convocou reunião com a CDPC, visando à conciliação entre interesses públicos primários, como a preservação do patrimônio cultural e os direitos sociais dos permissionários. A solicitação foi acolhida, sendo expedida a Notificação nº 03/2026. Na sequência, Fabíola destacou a necessidade de definição de critérios que orientem a elaboração do plano de trabalho conjunto entre CDPC e SETEC. A Presidente Alexandra manifestou preocupação quanto à percepção de que o CONDEPACC teria se tornado o "vilão" da situação, ressaltando que as ações do Conselho não ocorrem de forma arbitrária, mas sim a partir de denúncias e procedimentos formais de fiscalização. Esclareceu que, no caso em questão, relatório fotográfico produzido no ano anterior, no âmbito de grupo de trabalho sobre a área central, evidenciou a proliferação de bancas, confirmando a situação irregular. Informou, ainda, que o Conselho não detém dados cadastrais das bancas e que, ao ser questionada, a SETEC declarou não possuir registros de regularização dos permissionários. Reforçou que a notificação encaminhada seguiu os padrões adotados pelo Conselho em casos semelhantes, inclusive aqueles que ensejaram ações civis públicas relacionadas à proteção do patrimônio. Considerando a complexidade do tema, a matéria foi submetida ao Conselho, com proposta de acionamento do Ministério Público para mediação e pactuação dos interesses envolvidos. Destacou-se que a divulgação da síntese da reunião, com a deliberação de comunicação ao Ministério Público, resultou na ampla repercussão do tema junto à população e aos permissionários. A Presidente reiterou que, independentemente do pedido de reconsideração apresentado pela SETEC, já havia discussões em curso sobre os efeitos da decisão, sendo aguardado retorno do órgão quanto às medidas a serem adotadas, especialmente no que se refere à retirada imediata. Por fim, destacou que, embora a legislação aplicável deva ser observada, a CDPC, em âmbito administrativo, deliberou pela suspensão da notificação e pela constituição de grupo de trabalho para modulação de seus efeitos, com definição dos critérios e elementos que orientarão a discussão entre os órgãos envolvidos, reafirmando a necessidade de compatibilização entre as normas de proteção ao patrimônio e os usos existentes. A Presidente, Alexandra Caprioli, pediu desculpas ao Conselho por a situação ter desviado o foco da relevância e da seriedade de suas atribuições, manifestando a expectativa de que, superada a comoção em torno do tema, o Conselho possa exercer plenamente o seu papel. O conselheiro João Verde relembrou que ele e a conselheira Teresa votaram contrariamente à deliberação anterior, defendendo a necessidade de alinhamento prévio entre todos os órgãos envolvidos. Destacou o aumento do número de bancas ao longo dos últimos 20 anos, citando a Avenida Francisco Glicério e a Praça Rui Barbosa, e apontou que tais estruturas acabam concorrendo com o comércio local. Ressaltou a importância de elaboração de projeto prévio antes da adoção de quaisquer medidas, afirmando que ações sucessivas vêm sendo conduzidas de forma equivocada. Mencionou, ainda, a situação do entorno do Mercadão, que, segundo ele, encontra-se desordenado em razão da ausência de planejamento. Avaliou que o processo relativo às bancas foi mal conduzido, atribuindo críticas à SETEC, enquanto órgão responsável, e considerou que a repercussão do caso representou um resultado negativo para o Conselho, em razão da falta de clareza quanto ao conceito de projeto. O Dr. Herberto esclareceu que o escopo da votação anterior restringiu-se à comunicação ao Ministério Público, com o objetivo de acompanhamento das ações junto à SETEC, não se tratando de deliberação acerca da retirada das bancas. Em resposta, o conselheiro João Verde reiterou sua posição contrária também ao encaminhamento ao Ministério Público, por entender que tal iniciativa deveria partir do Poder Público. O conselheiro Adilson Gonçalves manifestou surpresa quanto à atribuição ao CONDEPACC da autoria de uma suposta ação de "despejo" das bancas, avaliando que a repercussão midiática pode ter sido influenciada por interesses diversos, inclusive com o intuito de fragilizar o próprio Conselho. Ressaltou que, diante desse cenário, o CONDEPACC encontra-se sob forte questionamento público. A conselheira Teresa Penteado observou que, nesta

ocasião, a documentação apresentada mostrou-se mais completa em relação à reunião anterior. Sugeriu que a CDPC realize consultas prévias a outros órgãos antes da emissão de pareceres, a fim de evitar equívocos, mencionando a existência de bancas anteriores à criação do Conselho. O conselheiro Luiz Aquino "Toka" relembrou que, em 2004, durante a requalificação da Rua 13 de Maio, houve diálogo entre a SETEC e os permissionários para viabilização das intervenções, bem como nos projetos de requalificação da Avenida Francisco Glicério e da Avenida Campos Sales. Destacou que, historicamente, diversos projetos urbanos foram amplamente discutidos, inclusive com a participação dos permissionários. Criticou, novamente, a intervenção realizada na Praça Rui Barbosa, mencionando a existência de remanescentes estruturais dos antigos teatros e a implantação de sanitários públicos no local destinado ao memorial. Avaliou que a síntese da reunião publicada pode induzir a interpretações equivocadas, sugerindo que a decisão teria sido pela remoção das bancas, quando, na realidade, tratou-se de deliberação favorável ao diálogo com o Ministério Público. Apontou, ainda, a necessidade de maior proximidade temporal entre a elaboração da ata e a publicação da síntese. O conselheiro Gilberto Antoniolli ressaltou a importância de fortalecimento e valorização do CONDEPACC, em razão de seu papel histórico na preservação do patrimônio da cidade, sugerindo, ainda, a adoção de tempo determinado para as manifestações dos conselheiros. A Presidente procedeu à leitura da síntese da 558ª reunião, com o objetivo de esclarecer a questão levantada pelo conselheiro Luiz Aquino "Toka", onde consta o seguinte texto: "O CONDEPACC deliberou favoravelmente ao encaminhamento de ofício à 37ª Promotoria de Justiça Cível do Estado de São Paulo, para acompanhamento do plano de ação da SETEC, para remoção das bancas instaladas irregularmente em praças tombadas e defronte de imóveis tombados no Centro Histórico". Por fim, o conselheiro Marcelo Rocco manifestou concordância com as colocações apresentadas pelos demais conselheiros, criticando a atuação do Poder Executivo quanto à observância da legislação vigente. Destacou a percepção de que o Conselho estaria sendo instrumentalizado na situação em debate e apontou a existência de dificuldades na compatibilização entre interesses difusos, capital e gestão pública. Ressaltou, ainda, a necessidade de aprofundamento das discussões sobre a aplicação da legislação referente ao IPTU em imóveis tombados, já existente, porém carente de regulamentação prática. A conselheira Walquiria Sonati manifestou a necessidade do envio das atas, relembrando que já havia questionado a decisão na reunião anterior, por não considerar o Ministério Público como instância parceira. Destacou que as discussões do CONDEPACC sempre ocorreram de forma transparente. Avaliou, ainda, que há carência de elementos para a composição do grupo de estudo, especialmente quanto à participação de pessoas com visão política e conhecimento aprofundado da trajetória da cidade. Ressaltou que já havia levantado a questão da concorrência entre as bancas e o comércio formal na Praça Rui Barbosa. Manifestou insatisfação com a reforma realizada em 2004 na Rua 13 de Maio, mencionando a retirada dos bancos de descanso, e apontou a perda de espaços de convivência e reflexão no Centro. Solicitou, por fim, o registro de suas considerações em ata. O Dr. Herberto relembrou que, em outros tempos, era muito difícil participar do Conselho, mas que ao menos sabiam claramente quem eram os "inimigos"; diferentemente de hoje, quando, segundo ele, "os inimigos estão ocultos". Destacou que o CONDEPACC tem uma trajetória importante e que todos ali estão por compromisso e apreço pela cidade, sendo fundamental que se mantenham unidos para defendê-la. Afirmou ainda que considera "uma covardia jogar essa bomba em cima do CONDEPACC", mencionando a existência de interesses escusos e a necessidade de que o próprio Conselho também "se module" diante da situação. A Presidente Alexandra reiterou a importância de estabelecer critérios para a modulação das decisões, solicitando aos conselheiros que encaminhem, por e-mail, sugestões nas semanas seguintes, para validação na próxima reunião. Informou, ainda, que será formalmente solicitado à SETEC o envio de dados relativos às bancas. O conselheiro Adilson Gonçalves sugeriu a publicação de nota de desagravo em relação às críticas veiculadas na mídia acerca das deliberações do CONDEPACC. O conselheiro Marcelo Rocco reforçou a necessidade de solicitação de informações detalhadas à SETEC, propondo a inclusão de histórico individual das bancas, contemplando não apenas dados quantitativos, mas também sua função social, evolução ao longo do tempo e a sucessão de permissionários. O conselheiro Sérgio Caponi manifestou concordância com a solicitação de informações, sugerindo que também constem a data de instalação das bancas e a identificação da autoridade responsável por sua autorização. O conselheiro João Verde reiterou a necessidade de elaboração de um projeto estruturante para a cidade, entendendo que tal definição orientará o destino das bancas. A Presidente destacou que existem diversos projetos em andamento para o município, incluindo a revisão do Plano Diretor. Na sequência, informou a abertura de votação quanto à solicitação de informações à SETEC - abrangendo a historicidade, função social, evolução das transferências e data de instalação das bancas em áreas envoltórias de bens tombados - bem como quanto à elaboração de nota de desagravo. Em votação, registraram-se dois votos nominais contrários, dos conselheiros João Verde e Teresa Penteado, sendo o voto desta última justificado "devido ao fato da maneira como tudo foi encaminhado pela CDPC e pela falta de consulta aos outros órgãos e com isso a culpa caiu sobre o CONDEPACC". A proposta foi, assim, aprovada pela maioria do plenário. Procedeu-se à apreciação do item **2.2 SEI PMC 2026.000.53715-49**, tendo como interessada a Secretaria Municipal de Cultura e Turismo, referente a proposta de alargamento dos instrumentos de patrimonialização em Campinas: instituição da Declaração de "Lugar da memória". A Senhora Presidente, Alexandra Caprioli, destacou que os instrumentos atualmente disponíveis se concentram no tombamento do patrimônio material e no registro do patrimônio imaterial, sendo limitados frente à complexidade das referências culturais da cidade. Ressaltou que o novo instrumento propõe o reconhecimento de locais intrinsecamente vinculados à história e à memória da população campineira. A conselheira Fabíola Rodrigues iniciou a apresentação contextualizando a recente repercussão envolvendo as bancas, destacando que a questão deve ser analisada para além de uma perspectiva defensiva. Apesar do desconforto gerado pela forma como as decisões do Conselho foram divulgadas, especialmente no caso da Banca do Alemão, avaliou ser fundamental que o CONDEPACC apresente uma resposta à sociedade, demonstrando atenção às suas demandas. Explicou que, no ordenamento jurídico vigente, os principais instrumentos de patrimonialização são o tombamento e o registro. No entanto, existem elementos presentes na paisagem urbana que, embora não se enquadrem nesses instrumentos, possuem relevante valor cultural e simbólico, justificando a criação de novas formas de reconhecimento. Para a proposição da Declaração de "Lugar da Memória", destacou como referência a Portaria nº 375/2018 do Instituto do Patrimônio Histórico e Artístico Nacional (IPHAN) e o artigo 216 da Constituição Federal, especialmente o § 1º, que prevê diferentes formas de proteção do patrimônio cultural, como inventários, registros, vigilância, tombamento e desapropriação, além de outras formas de acautelamento e preservação, abrindo espaço para a incorporação de novos instrumentos. Com base nesses fundamentos, ressaltou que a Portaria 375/2018 estabelece instrumentos de identificação, reconhecimento e proteção, incluindo a Declaração como forma de reconhecimento aplicável aos Lugares de Memória. Mencionou, ainda, iniciativas similares em outros órgãos de preservação, como o CONDEPHAAT, com o instrumento "Lugar de Interesse Cultural", e o CONPRESP, responsável pelo "Inventário Memória Paulistana", que identifica locais de referência para a memória dos diversos grupos sociais por meio da instalação de placas indicativas. Durante a apresentação, foram exibidas imagens de locais contemplados por esse tipo de reconhecimento. Ao abordar a dimensão simbólica do patrimônio cultural, Fabíola citou trechos de reportagens sobre a Banca do Alemão, evidenciando como depoimentos e reações da população revelam práticas, usos e vínculos afetivos estabelecidos com determinados espaços da cidade. Ao final, considerando os anseios manifestados pela população e a necessidade de ampliação dos instrumentos de patrimonialização, apresentou as seguintes proposições: 1-) A incorporação no ordenamento jurídico do município de instrumento de reconhecimento do patrimônio cultural intitulado Declaração de Lugar da Memória de Campinas, por meio de Resolução na qual conste: a) critérios para concessão do reconhecimento, voltados a lugares representativos da cultura campineira, como cinemas, teatros, cafés, restaurantes, lojas, fábricas, dentre outros; b) requisitos para formação do processo, quem pode peticionar, a documentação a ser apresentada, o órgão responsável pela análise, o órgão competente para proferimento da decisão, a instância recursal, o prazo para recurso; c) forma de reconhecimento, através da instalação de placa referencial de memória; 2-) A autorização para que a CDPC, após a publicação da Resolução, possa instruir o primeiro processo de Declaração de Lugar da Memória tendo como objeto de estudo e reconhecimento a Banca do Alemão, como forma de evidenciar a escuta do CONDEPACC às demandas da sociedade. A Presidente Alexandra abriu o momento para discussões. O conselheiro Caponi manifestou-se favorável à proposta apresentada, porém demonstrou preocupação quanto a um possível enfraquecimento do instrumento do tombamento. Em resposta, foram prestados esclarecimentos acerca das diferenças entre o tombamento e o novo instrumento de patrimonialização proposto. A conselheira Teresa questionou o envio prévio da minuta do processo, ao que a conselheira Fabíola Rodrigues esclareceu que foi encaminhado aos conselheiros o ofício da CDPC à Secretária informando sobre a intenção de apresentação da proposta, sendo que a futura Resolução traduzirá os critérios que vierem a ser aprovados pelo Conselho nesta reunião. O conselheiro Luiz Aquino "Toka" ponderou não considerar adequado vincular as duas proposições, destacando que, embora a Banca do Alemão constitua um caso relevante, sua apreciação deveria ocorrer apenas após a institucionalização dos critérios. O conselheiro Verde considerou importante que conste, na placa de reconhecimento, o histórico do local, e manifestou entendimento de que a definição da Banca do Alemão como primeiro objeto de estudo deveria ser deliberada em processo distinto. A conselheira Walquiria questionou quem seria responsável pela solicitação da primeira Declaração de "Lugar da Memória", sendo esclarecido por Fabíola que caberá à própria CDPC. Walquiria concordou com a manifestação do conselheiro João Verde quanto à necessidade de deliberação separada, destacando a existência de outros locais igualmente merecedores de reconhecimento. Em resposta, Fabíola esclareceu que se tratam de duas deliberações distintas: primeiramente, a apreciação quanto à incorporação do instrumento "Declaração de Lugar da Memória" no ordenamento jurídico municipal e a validação de seus critérios, com posterior publicação da Resolução; em seguida, e somente após essa etapa, a solicitação de autorização para instauração do primeiro processo de reconhecimento, tendo como objeto a Banca do Alemão. O conselheiro Adilson Gonçalves questionou a ordem das proposições, sendo novamente esclarecido que a publicação da Resolução precederá qualquer iniciativa de estudo específico. O conselheiro Marcelo Rocco manifestou concordância com o questionamento apresentado, esclarecendo que a votação deverá ocorrer em duas etapas: inicialmente, quanto à implementação do novo instrumento de patrimonialização; e, posteriormente, quanto à definição da Banca do Alemão como primeiro objeto de estudo. Acrescentou que, em seu entendimento, a solicitação deveria partir do próprio CONDEPACC, e não da CDPC, considerando a dimensão temporal e o caráter político da iniciativa, em defesa do patrimônio. O Dr. Herberto sugeriu que se proceda à votação da instituição do instrumento, com a possibilidade de apresentação de questão de ordem por conselheiro, indicando a Banca do Alemão como primeiro objeto de estudo. O conselheiro Marcelo manifestou interesse em apresentar tal solicitação. O conselheiro Cláudio Orlandi destacou a relevância do novo instrumento como forma intermediária entre o tombamento e o registro do patrimônio imaterial, mencionando também o Café Regina como exemplo de local passível de reconhecimento como Lugar da Memória. Questionou, ainda, se, em caso de mudança de endereço do estabelecimento, a placa de reconhecimento seria mantida, sendo esclarecido que sim. O conselheiro Caponi abordou a questão da sobrecarga de processos, destacando que diversos pedidos de tombamento, inclusive de sua autoria, acabam não sendo analisados em tempo hábil, permanecendo sem andamento em razão da capacidade limitada da CDPC. Sugeriu a formação de grupos específicos, compostos por membros nomeados, para análise desses processos, de modo a não concentrar tal atribuição exclusivamente na CDPC. Informou, ainda, que apresentará pedido formal para que os estudos de tombamento passem a ter prazos definidos e tramitação em ordem cronológica. Ressaltou que o instrumento do tombamento não deve ser desvalorizado e manifestou crítica à forma como o Conselho foi tratado no contexto recente, classificando-a como "indigna" e "imoral". O conselheiro Luiz Aquino "Toka" reiterou a necessidade de abertura de processo SEI específico para a Banca do Alemão, sugerindo, ainda, que, após a publicação da resolução, seja estruturado um "pacote" de outros locais a serem analisados conjuntamente. Por fim, a conselheira Teresa ponderou que os temas não deveriam ser tratados de forma concomitante, destacando que, primeiramente, deve ser estabelecida a norma e, somente após sua publicação, definidos os locais a serem objeto de estudo. Na sequência, a Presidente Alexandra submeteu à votação a proposta de ampliação dos instrumentos de patrimonialização em Campinas, com a instituição da Declaração de "Lugar da Memória", por meio de resolução contendo os elementos apresentados. Registrou-se 1 (uma) abstenção nominal e justificada do conselheiro Sérgio Caponi, que declarou: "é necessário ter a regulamentação que seja mais objetiva para que não sobrecarregue o Conselho"; e 1 (um) voto contrário nominal e justificado da conselheira Teresa Penteado: "até que tenhamos a minuta para avaliação". A proposta foi, assim, aprovada por maioria. Em seguida, o conselheiro Marcelo Rocco, como manifestação de caráter político, propôs que a Banca do Alemão seja o primeiro local a ser objeto de estudo para a Declaração de "Lugar da Memória", após a publicação da resolução, como forma de demonstrar que o Conselho não se posiciona de maneira contrária aos interesses da cidade. A Presidente Alexandra colocou em votação a instauração do primeiro processo de Declaração de "Lugar da Memória", tendo como objeto a Banca do Alemão, registrando-se 13 (treze) votos favoráveis e 10 (dez) votos contrários. A proposta foi aprovada por maioria, condicionada ao cumprimento das etapas formais, ficando estabelecido que, após a publicação da resolução e observada a devida tramitação, a Banca do Alemão será o primeiro local a ser analisado no âmbito do novo instrumento, conforme sugestão da CDPC e anuência do plenário. Procedeu-se à leitura do item **2.3 SEI PMC 2025.000.60866-27**, que trata da apresentação de projeto executivo de consolidação das ruínas e requalificação arquitetônica da Fazenda Jambeiro, tendo como interessada a Secretaria Municipal de Cultura e Turismo. O imóvel localizado à Rua Flávia Pereira Netto x Rua Francisco F. Mendes, Parque Jambeiro

(Casarão do Jambeiro), é tombado pelo processo nº 07/1989, conforme Resolução de Tombamento nº 14/1993. Os arquitetos Eduardo Rocha Ferroni e Mita Ito foram convidados para a apresentação do anteprojeto. A arquiteta Mita iniciou com uma breve contextualização histórica, destacando que o local integrava um conjunto de fazendas, como Sete Quedas, Jambeiro, Cachoeira e Pedra Branca. Informou que o bem foi tombado pelo CONDEPACC em 1993 e que, em 1998, a área foi doada à Prefeitura de Campinas. Foram apresentadas imagens históricas e atuais da Fazenda Jambeiro. Em relação ao partido de intervenção, Mita explicou que o projeto se fundamenta nos princípios da Carta de Veneza, com ênfase no respeito à materialidade, intervenção mínima, reversibilidade, distinguibilidade e uso de materiais e técnicas compatíveis. Apresentou referências de intervenções semelhantes, como São Miguel das Missões (RS), o Colégio do Santuário do Caraça (MG), o Castelo Garcia D'Ávila (BA), o Parque Glória Maria - Parque das Ruínas (RJ) e o Neues Museum (Berlim). Destacou que o conceito adotado é o de preservação por meio da consolidação estrutural e estabilização dos remanescentes, valorizando a materialidade existente. Quanto às diretrizes de intervenção, informou que a casa-sede, o terreiro, a canaleta, os muros de pedra e as escadas passarão por limpeza, remoção de vegetação invasiva e pichações, além de consolidação estrutural. A capela será objeto de limpeza, identificação de suas fundações, pesquisa arqueológica e implantação de sinalização para o público. O muro da antiga tulha receberá tratamento similar, com proteção contra umidade. Já a parede da antiga senzala passará por limpeza e manejo parcial das raízes, com preservação da estrutura existente, também com recomendação de pesquisa arqueológica e sinalização. O projeto apresentado contempla a reintegração das fachadas, a remoção da vegetação invasiva, o restabelecimento dos vãos, a criação de novo acesso, além da limpeza e conservação das argamassas, visando à estabilização das estruturas. O arquiteto Eduardo Rocha Ferroni complementou que a cobertura metálica proposta não terá protagonismo formal, mas será essencial para a preservação do conjunto, sendo composta por quatro apoios e telhas translúcidas, permitindo iluminação natural e ventilação por meio de grelhas. Informou, ainda, que o projeto inclui a construção de um anexo para atividades diversas e que todos os espaços foram concebidos com acessibilidade. Em razão da necessidade de se ausentar para cumprimento de compromisso, a Presidente Alexandra Caprioli transferiu a condução dos trabalhos ao Vice-Presidente do CONDEPACC, conselheiro emérito Dr. Herberto Aparecido Guimarães, que deu continuidade à reunião e abriu espaço para manifestações. O conselheiro Caponi parabenizou o projeto, relatando conhecimento prévio do imóvel em melhores condições, inclusive com mobiliário, e classificou a situação atual como resultado de grave degradação. Reconheceu a qualidade técnica e o empenho da equipe, mas manifestou entendimento de que a solução ideal seria o restauro integral do casarão, sugerindo como possível uso a implantação de uma pinacoteca. Avaliou que a proposta apresentada se aproxima mais de uma ação de preservação do que de restauro e defendeu a apuração de responsabilidades pelas condições atuais do bem. O conselheiro Verde relembrou que, na década de 1990, o casarão ainda se encontrava preservado, inclusive com seus móveis originais, atribuindo sua degradação à ausência de manutenção por parte do Poder Público. Manifestou pesar pela situação e, embora tenha reconhecido o esforço técnico apresentado, também indicou preferência por uma abordagem de restauro mais fiel às características originais. O conselheiro Luiz Aquino "Toka" registrou elogios à equipe responsável pelo projeto, destacando a atuação da H+F Arquitetos / Pauliceia. Submetida à votação, a proposta foi aprovada por unanimidade. Não havendo outros encaminhamentos, o Vice-Presidente, Dr. Herberto Aparecido Guimarães, encerrou a reunião, informando que os demais itens da pauta serão apreciados na próxima reunião. Eu, Daiani Faria, lavrei a presente Ata, que, após aprovação dos Conselheiros, será publicada. Campinas, 09 de abril de 2026.

EDITAL DE PRÉ-QUALIFICAÇÃO Nº 001/2024 - "PARECERISTAS PARA A ANÁLISE E EMISSÃO DE PARECER TÉCNICO SOBRE PROJETOS, JURADAS(OS) PARA SELEÇÃO EM CONCURSOS/PREMIAÇÕES E MEDIADORAS(ES) CULTURAIS PARA ORIENTAR ARTISTAS EM EDITAIS"

RESULTADO DE HABILITAÇÃO

Processo SEI nº: PMC.2024.00018852-20
Interessado: Secretaria Municipal de Cultura e Turismo
Fundamento Legal: Art. 80 da Lei Federal nº 14.133, de 1 de abril de 2021
Objeto: O presente edital tem por objeto a pré-qualificação de pessoas físicas para exercerem as atividades de Pareceristas para análise e emissão de parecer técnico sobre projetos, Juradas(os) para seleção em concursos/premiações e Mediadoras(es) Culturais para orientar artistas em editais, no âmbito dos editais publicados pelo Município de Campinas por meio da Secretaria Municipal de Cultura e Turismo.

A Comissão Administrativa do Edital de Pré-qualificação nº 001/2024 de "Pareceristas para a análise e emissão de parecer técnico sobre projetos, Juradas(os) para seleção em concursos/premiações e Mediadoras(es) Culturais para orientar artistas em editais", **Categoria Mediadores,** com inscrições no período de 20 de outubro de 2025 a 33 abril de 2026, decide por:

1- HABILITAR
Proponente: Paula Monterrey Sobral - inscrição nº 42
Proponente: Isabela Hueara Carneiro - inscrição nº 44
Proponente: Helen de Paulo Araújo - inscrição nº 45
Proponente: Bianca Raquel de Toledo - inscrição nº 46
Proponente: Luisa Naves Nabak Purcino - inscrição nº 47
Proponente: Ana Beatriz Santos Oliveira - inscrição nº 48
2- DESCLASSIFICAR a seguinte proponente da Categoria Mediadores:
Proponente: Aline Stefane Cezarone - inscrição nº 43 - Mogi Guaçu
Motivo: para a categoria Mediadoras(es) Culturais é necessário residir em Campinas, conforme subitem 4.5 do edital.

Campinas, 11 de maio de 2026
COMISSÃO ADMINISTRATIVA

RICARDO PEREIRA DA SILVA
MEMBRO
ROSANGELA DA GLÓRIA NOVAIS REIS
MEMBRO
SANDRA REGINA PERES
MEMBRO
COORDENADORIA DE GESTÃO DOS EDITAIS DE FOMENTO

RATIFICAÇÃO

Processo Administrativo: PMC.2026.00096567-93
Interessado: Secretaria Municipal de Cultura e Turismo
Objeto: Guia de Turismo
Diante dos elementos constantes no presente protocolado, em especial, dos pareceres da Secretaria Municipal de Justiça sobre a inexistência de óbices legais à realização do Credenciamento e da contratação através de inexigibilidade almejada, e com a competência do Decreto Municipal n.º 21.874/21, já que foram sanados todos os apontamentos indicados no processo administrativo nº PMC.2021.00046807-77, RATIFICO a Contratação Direta da empresa, 49.626.108 Rafael de Oliveira Constâncio, CNPJ: 49.626.108/0001-83, Rafael de Oliveira Constâncio, representante legal da credenciada, com fundamento no artigo 25, caput, da Lei 8.666/93 e AUTORIZO a respectiva despesa de pelo valor de R$ 583,00, onerando em sua integralidade as dotações do presente exercício, consoante aprovado pelo Comitê Gestor, no documento SEI nº 17681861.
Encaminhe-se à Secretaria de Administração, para a numeração da contratação em livro próprio e, a seguir, devolva-se a esta Secretaria Municipal de Cultura e Turismo para as demais providências e acompanhamento.
Publique-se nos termos da Lei.

Campinas, 11 de maio de 2026
ALEXANDRA CAPRIOLI DOS SANTOS FONTOLAN
SECRETÁRIA MUNICIPAL DE CULTURA E TURISMO

SECRETARIA MUNICIPAL DE DESENVOLVIMENTO E ASSISTÊNCIA SOCIAL

SECRETARIA MUNICIPAL DE DESENVOLVIMENTO E ASSISTÊNCIA SOCIAL

DESPACHO AUTORIZATIVO

Despacho expedido pela Secretária Municipal de Desenvolvimento e Assistência Social em 11/05/2026

Processo Administrativo: PMC.2023.00123837-94
Interessado: Secretaria Municipal de Desenvolvimento e Assistência Social
Assunto: Prorrogação Contratual - Ata de Registro de Preços nº 217/2025
Objeto: Registro de Preços de alimentos preparados (kit lanche)

Diante dos elementos constantes neste processo administrativo e ao disposto no inciso V do art. 6ª do Decreto Municipal n° 23.207/24, AUTORIZO:

1. A prorrogação da totalidade dos itens registrados na Ata de Registro de Preços nº 217/2025 por mais 12 (doze) meses a contar de 20 de maio de 2026, sem reajuste de valores, em favor da empresa DALEFRUT COMÈRCIO DE PRODUTOS ALIMENTÍCIOS LTDA, CNPJ n° 10.591.429/0001-54, consoante aprovação do Comitê Gestor sob documento SEI nº 18458986

Publique-se. Encaminhe-se:

1. À Procuradoria Geral do Município - Núcleo de Formalização de Ajustes, para as devidas anotações; e

2. À Secretaria Municipal de Desenvolvimento e Assistência Social, para as demais providências.

Campinas, 11 de maio de 2026
VANDECLEYA MORO
Secretaria Municipal de Desenvolvimento e Assistência Social

CONSELHO MUNICIPAL DE POLÍTICAS SOBRE DROGAS - COMAD

ATOS DO CONSELHO

O **Conselho Municipal de Políticas sobre Drogas - COMAD**, no âmbito de sua competência **CONVOCA**, todos, membros titulares e suplentes, representantes do Poder Público, das Instituições da Sociedade Civil e das Universidades - eleitos e indicados para biênio 2026/2028 para **Reunião Ordinária** a realizar-se, **presencialmente, no dia 13 de maio de 2026, às 09h00, na Casa dos Conselhos, situado na Rua Ferreira Penteado, 1331, Centro - Campinas/SP**.
Pauta:
- Apresentação dos membros titulares e suplentes representantes das entidades da Sociedade Civil, Universidades e Poder Público - biênio 2026/2028.
- Eleição para Diretoria Executiva do COMAD - biênio 2026/2028

Campinas, 11 de maio de 2026
MATHEUS LEITE PRAÇA
Presidente - COMAD

DESPACHO AUTORIZATIVO

Despacho expedido pela Secretária Municipal de Desenvolvimento e Assistência Social em 11/05/2026

Processo Administrativo: PMC.2026.00042722-70
Interessado: Secretaria Municipal de Desenvolvimento e Assistência Social - SMDAS
Assunto: AMIL Fundos nº 036/2026
Objeto: Aquisição de Materiais de Jardinagem
Ofício CMDCA nº 073/2026

Diante dos elementos constantes no presente processo administrativo, do disposto no Decreto Municipal nº 21.874/2021 e suas alterações e do valor a ser utilizado para aquisição de materiais de jardinagem, visando atender demanda desta SMDAS, AUTORIZO, com fulcro no Artigo 75, Inciso II, da Lei Federal 14.133/21 e suas alterações, a despesa no valor de R$ 2165,20 (dois mil, cento e sessenta e cinco reais e vinte centavos) à FENIX COMERCIO UTENSILIOS LTDA, CNPJ: 37.487.565/0001-55.

Campinas, 11 de maio de 2026
VANDECLEYA MORO
Secretaria Municipal de Desenvolvimento e Assistência Social

DESPACHO AUTORIZATIVO

Despacho expedido pela Secretária Municipal de Desenvolvimento e Assistência Social em 11/05/2026

Processo Administrativo: PMC.2026.00042566-65
Interessado: Secretaria Municipal de Desenvolvimento e Assistência Social - SMDAS
Assunto: AMIL Fundos n.º 037/2026
Objeto: Aquisição de Materiais de Pintura.
Ofício CMDCA nº 077/2026

Diante dos elementos constantes no presente processo administrativo, do disposto no Decreto Municipal nº 21.874/2021 e suas alterações e do valor a ser utilizado para aquisição de materiais de pintura, visando atender demanda desta SMDAS, AUTORIZO, com fulcro no Artigo 75, Inciso II, da Lei Federal 14.133/21 e suas alterações, a despesa no valor de R$ 41332,10 (quarenta e um mil, trezentos e trinta e dois reais e dez centavos) à FARINA COMÉRCIO E SERVIÇOS LTDA, CNPJ: 11.877.831/0001-62.

Campinas, 11 de maio de 2026
VANDECLEYA MORO
Secretaria Municipal de Desenvolvimento e Assistência Social

DESPACHO AUTORIZATIVO

Despacho expedido pela Secretária Municipal de Desenvolvimento e Assistência Social em 11/05/2026

Processo Administrativo: PMC.2026.00042566-65
Interessado: Secretaria Municipal de Desenvolvimento e Assistência Social - SMDAS
Assunto: AMIL Fundos n.º 037/2026
Objeto: Aquisição de Materiais de Pintura.
Ofício CMDCA nº 077/2026

Diante dos elementos constantes no presente processo administrativo, do disposto no Decreto Municipal nº 21.874/2021 e suas alterações e do valor a ser utilizado para aquisição de materiais de pintura, visando atender demanda desta SMDAS, AUTORIZO, com fulcro no Artigo 75, Inciso II, da Lei Federal 14.133/21 e suas alterações, a despesa no valor de R$ 387,20 (trezentos e oitenta e sete reais e vinte centavos) à FERFACOM COMERCIAL LTDA EPP, CNPJ: 01.737.624/0001-59.

Campinas, 11 de maio de 2026
VANDECLEYA MORO
Secretaria Municipal de Desenvolvimento e Assistência Social

DESPACHO AUTORIZATIVO

Despacho expedido pela Secretária Municipal de Desenvolvimento e Assistência Social em 11/05/2026

Processo Administrativo: PMC.2026.00042566-65
Interessado: Secretaria Municipal de Desenvolvimento e Assistência Social - SMDAS
Assunto: AMIL Fundos n.º 037/2026
Objeto: Aquisição de Materiais de Pintura.
Ofício CMDCA nº 077/2026

Diante dos elementos constantes no presente processo administrativo, do disposto no Decreto Municipal nº 21.874/2021 e suas alterações e do valor a ser utilizado para aquisição de materiais de pintura, visando atender demanda desta SMDAS, AUTORIZO, com fulcro no Artigo 75, Inciso II, da Lei Federal 14.133/21 e suas alterações, a despesa no valor de R$ 587,30 (quinhentos e oitenta e sete reais e trinta centavos) à FENIX COMERCIO UTENSILIOS LTDA, CNPJ: 37.487.565/0001-55.

Campinas, 11 de maio de 2026
VANDECLEYA MORO
Secretaria Municipal de Desenvolvimento e Assistência Social

DESPACHO AUTORIZATIVO

Despacho expedido pela Secretária Municipal de Desenvolvimento e Assistência Social em 11/05/2026

A Secretaria Municipal de Desenvolvimento e Assistência Social, por meio do Programa Campinas Solidária e Sustentável, instituído pela Lei nº 16.183/2021, e considerando as divergências identificadas na documentação apresentada, bem como a ausência de regularização das pendências apontadas no decorrer da instrução processual, comunicamos o encerramento do processo administrativo referente aos agricultores abaixo relacionados:

- NELSON ZANI - PMC.2024.00112515-09

Ressaltamos que foram realizadas diversas tentativas de contato para complementação e adequação documental, sem que houvesse atendimento às solicitações no prazo estabelecido.

Dessa forma, os interessados poderão, a qualquer tempo, apresentar novo requerimento, acompanhado da documentação atualizada e compatível com os critérios estabelecidos pelo Programa Campinas Solidária e Sustentável.

Campinas, 11 de maio de 2026
VANDECLEYA MORO
Secretária Municipal de Desenvolvimento e Assistência Social

SECRETARIA DE EDUCAÇÃO

SECRETARIA MUNICIPAL DE EDUCAÇÃO

COMUNICADO SME Nº180, DE 11 DE MAIO DE 2026

A Secretária Municipal de Educação, no uso das atribuições de seu cargo, e atendendo ao disposto na Lei Municipal Nº 12.987/2007, de 28 de junho de 2007, e na Resolução SME Nº 03/2016, de 15 de fevereiro de 2016, COMUNICA:

1. A abertura de processo seletivo interno relativo à substituição de ORIENTADOR PEDAGÓGICO na EMEFEI/EJA Prof. Zeferino Vaz (CAIC) NAED Sudoeste
2. A inscrição dos profissionais, em efetivo exercício na Rede Municipal de Ensino de Campinas, deverá ocorrer de acordo com o disposto na Resolução SME nº 03/2016, de 15 de fevereiro de 2016.
3. A inscrição dos profissionais realizar-se-á na EMEFEI/EJA Prof. Zeferino Vaz (CAIC), localizado à Rua JOSÉ AUGUSTO DE MATOS SN. Bairro: PQ RES UNIÃO, Município: CAMPINAS. CEP: 13060748.
4. O cargo para substituição de especialista e a respectiva unidade e/ou bloco de unidades educacionais compreendem:

Cargo: Orientador Pedagógico
Servidor substituído: DANIEL PEREIRA ZAPELLI, matrícula 140.606-0, que está substituindo o cargo de diretor educacional no CEMEFEJA Paulo Freire e CEMEFEJA Prof. Sergio Rossini em substituição à servidora Rosane Garcia Dorazio Nogueira, matrícula 124.794-8, a qual está atuando como Supervisora Educacional, no NAED Leste, conforme Portaria 105890/2026 (PMC.2026.00006363-23).

Campinas, 11 de maio de 2026
PATRÍCIA ADOLF LUTZ
Secretária Municipal de Educação

COMUNICADO SME Nº182, DE 11 DE MAIO DE 2026

A Secretária Municipal de Educação no uso das atribuições que lhe confere o Art. 2º da Resolução SME/FUMEC nº 4, de 18 de julho de 2007,

COMUNICA a alteração do Comunicado SME nº 170, de 24 de abril de 2026, publicado no DOM de 27 de abril de 2026, na seguinte conformidade:

I - fica cancelado o Grupo de Estudos A.12, em razão de número insuficiente de candidatos(as) inscritos e classificados(as);

II - fica alterado o Grupo de Estudos A.20, que passa a vigorar com a seguinte redação:
"A.20) IDENTIDADES, SINGULARIDADES E COLETIVIDADE
Formadoras: Luciana Cristina Correia, Raquel Cardonha Piacenti
Ementa: O Grupo de Estudo desenvolverá discussões, encaminhamentos quanto ao trabalho pedagógico e registros envolvendo as temáticas das relações interpessoais, das singularidades, de identidades e da coletividade, estudando a literatura específica, promovendo reflexões e ações que contribuam com a implementação de abordagens interdisciplinares/multidisciplinares e transdisciplinares. Bem como combate à violência contra a mulher, as emergências climáticas e o antirracismo no trabalho pedagógico com ateliês e oficinas no ciclo III e IV da escola, produzindo registros e documentação pedagógica. aprendizagens dos estudantes de forma a fazer parte do Pacto Nacional de Recomposição das Aprendizagens.
Público-alvo: Coordenador(a) Pedagógico(a), Orientador(a) Pedagógico(a), Professores(as) de Ensino Fundamental - Anos Finais/EJA, Professores(as) de Educação Especial, exclusivamente lotados(as) na EMEF/EJA Edson Luis Lima Souto.
Carga horária semanal: 3 horas e 20 minutos, sendo 50 minutos assíncronos.
Carga Horária total: 100 horas
N° de vagas: 20
Nº de encontros: 30
Dia(s) e horário(s): Quinta-feira, das 8h40 às 11h10.
Local: Google Meet/Google Sala de Aula
Link do meet: https://meet.google.com/qey-ihkx-ank Código da turma: jy4jbreh
Lista de classificados(as):
ANA LAURA LORENÇO OLIVINO
CAROLINA RICARTE TEIXEIRA
CRISTIANO HONORATO DA SILVA LIMA
EDNA GARBELOTTI
ELI CHAVES DA SILGA OLIVEIRA
HELEN CAMILA DE CARVALHO
JENNIFER SIQUEURA DE ARAÚJO
JULIANA ANDRÉA MANFRINATO
MARIA APARECIDA SOUZA DE BRITO
MARINA MITIE KAWANISHI
RODRIGO GONÇALVES MARTINS
VINICIUS DOS SANTOS ARANTES"
Lista de Espera
Sem lista de espera."

III - fica alterado o Grupo de Estudos A.37, que passa a vigorar com a seguinte redação:
"A.37) ENTRE EMOÇÕES, TERRITÓRIOS E PRÁTICAS: FORMAÇÃO DOCENTE PARA UMA ESCOLA QUE ACOLHE, INTEGRA E TRANSFORMA
Formadora: Viviane Constancio Camargo Da Silva
Ementa: A ação formativa visa fortalecer as práticas docentes a partir dos eixos Socioemocional e Convivência e Cultura, Território e Ludicidade, articulados aos temas e compromissos do Projeto Pedagógico da SME para 2026. Serão discutidas estratégias voltadas à mediação de conflitos, convivência respeitosa e valorização da diversidade, contemplando equidade, educação antirracista, enfrentamento da violência contra a mulher e educação ambiental frente às emergências climáticas. A proposta dialoga com o Pacto Nacional de Recomposição das Aprendizagens e o Compromisso Nacional Criança Alfabetizada, visando fortalecer práticas que assegurem o direito à aprendizagem.
Público-alvo: Professores(as) de Ensino Fundamental - Anos Iniciais e Anos Finais / EJA, Professores(as) de Educação Especial, Professores(as) Bilíngues, Orientador Pedagógico, exclusivamente, os(as) lotados(as) na Emefei Profa. Elza Maria Pellegrini Aguiar.
Carga horária semanal: 2 horas e 30 minutos
Carga horária total: 72 horas
N° de vagas da turma: 30
Nº de encontros: 29
Dias e horários: Quarta-feira, das 15h40 às 18h10
Local: Emefei Profa Elza Maria Pellegrini de Aguiar, situada na Rua Anaje, s/n, Pq Dom Pedro II.
Lista de classificados(as):
ANA PAULA DOS SANTOS
CAIO GRACO SANTOS LOBO
CAROLINA DE LOURDES FARHAT ZAQUEO
ELLEN CRISTINA OLIVEIRA QUIRINO DE CASTRO AFONSO
JULIANA BICEGO ROSTODELLA
KAROLINE MINARDES ALVES DE MATOS
KATIANY APARECIDA DE PAULA
LAIS ANDREAZZA ALENDES
LIVIA LAMOUNIER COSTA
MARIA LUIZA SANTOS GONCALO
PATRICIA NUNES MARCILIO
RENAN DE MELO SOUZA
VIVIANE CONSTANCIO CAMARGO DA SILVA
Lista de Espera
Sem lista de espera."

IV - fica alterado o Grupo de Trabalho B.4, que passa a vigorar com a seguinte redação:

"B.4) CÍRCULOS RESTAURATIVOS E CULTURA DE PAZ EM AMBIENTES ESCOLARES
Formadora: Christiane Patricia de Oliveira Mendes
Ementa: Considerando a Lei Municipal nº 15709 de 2018, que dispõe sobre as diretrizes gerais da política pública para promoção da cultura de paz, e a Lei Municipal nº 15846 de 2019, que institui a Política Pública de Justiça Restaurativa e o Programa de Justiça Restaurativa no âmbito do município de Campinas, a Secretaria Municipal de Educação propõe formação aos servidores para compreenderem e aplicarem os princípios e práticas de Círculos Restaurativos e de Cultura de Paz em diversos contextos escolares e comunitários, nas relações com alunos, pares e comunidade em geral, promovendo a prevenção, responsabilização e a reconstrução de relacionamentos.
Público-alvo: Coordenador(a) Pedagógico(a), Orientador(a) Pedagógico(a), Supervisor(a) Educacional, Diretor(a) Educacional, Vice-Diretor(a).
Carga horária semanal: 3 horas
Carga horária total: 30 horas
N° de vagas por turma: 90
Nº de encontros: 10
Local: Centro de Eventos da SME situado na rua Antônio Nunes dos Santos, 121, Jardim do Vovô, Campinas - SP
Dia(s) e horário(s):
Turma A: Segunda-feira, das 13h30 às 16h30
Lista de classificados(as):
ADRIANA RODRIGUES DO VALLE ARAUJO
ALESSANDRA FERREIRA PINTO PEREIRA
ALINE FERNANDA FAQUINI HELENA
ALVARO JOSE PEREIRA BRAGA
ANA CLAUDIA BARREIRO NAGY
ANA GISLENE LELIS ALVAREZ
AZIZ JULIO SALLES RAMOS
CELIA ARAUJO MOURA SAVEDRA
CHRISTIANE REBELO MOSCHETTA
CLEIDE GOMES FERREIRA
DAIANE CIBELE DA SILVA
DANIELA APARECIDA DOS SANTOS EUGENIO
DANIELLA SILVA DOS ANJOS
DENISE CARELLI VEGAS
DIOGO TEIXEIRA DOS SANTOS
EDILAINE SARA DOURADO CRISPIM
EDNEA LOPES DE FREITAS
ELIANA DONATO CRUZ
ELIANE PEREIRA DINIZ
FABIANA APARECIDA FERREIRA
FABIANA APARECIDA TERRA SAVIETO SUBINAS
FERNANDA MARTINS
JEFERSON DA SILVA VIEIRA
JESSICA DIAS
JOSELIA SOUZA SILVA
JOSIELE DO NASCIMENTO ALVES DOS REIS
KAREN CRISTINA GANÉO
KELLY CRISTINA DA SILVA
LAIRTON JOSE DA COSTA
LAURENCIE SALLES COELHO
LEANDRO CLEITON FABRETO
LILIANA MARIA MERLO GAETA
LUCIANA CANDIDO PIRES
LUCIANA HONORATO PARDUCCI
MARINA HISA MATSUMOTO
MICHELE ADRIANA DE MORAES
MYLENNE MOREIRA SANTOS
NATALIA DOS SANTOS TREVIZAN
RACHEL MARIA BARREIRO GULLO
REGINA APARECIDA MORAIS ALVES DE LIMA
SAMARA JAQUELINE NASCIMENTO MORAIS
SILMARA DE FÁTIMA COLODINO ALVES
SILVANA VIEIRA VENTURINI MAZZO
SIMONE CRISTINA DO COUTO FURQUIM
TAMIRES PASTORE BERNARDI
TANIA REGINA PASCUTTI ZACARIAS
TATIANE NEIRE TROMBELI RIBEIRO
TATIANE SUSILEY DE FREITAS CALLEGARO
THAIS COUTO ZANIN AMARO
THAIS VIANNA RIVA BINOTTO
UIARA ROMERO SOUZA
VALDENIR PEREIRA DE ARAUJO
WILMARA ALVES THOMAZ
Lista de Espera
Sem lista de espera
Turma B: Quinta-feira, das 8h00 às 11h00
Lista de classificados(as)
ADRIANA MARTINS
AGUIDA LUANA BORGES DE ALMEIDA
ALINE APARECIDA AKAMINE
ALINE GISELE DOS SANTOS SILVA
ALINE MANTOVANI
ALINE RODRIGUES DIAS PLANET
ANA MARIA PEREIRA DA SILVA SANTOS
APARECIDA SATURNINO
ARIADNY DOS SANTOS ALENCAR
BRUNA TREVISAN NASCIMENTO
CAMILA TOMASELLO DE OLIVEIRA CREN
CELIA REGINA PULIDO FOSSALUZZA
CRISTIANE TERESA DOMBOSCO PIROTELLO
DAIANY RIBEIRO CARAMIGO
DANIELA NUNES MARTINS DA SILVA
DENILSA LOPES GONDIM BARZAGHI
ELAINE FERNANDES DE CAMPOS SILVA
ELAINE SILENI LOPES
ELESSANDRA BERTELI REOLON DAS NEVES
ELIANA PEREIRA LENCO
ELIZABETH CONCEICAO ALVES
ELIZETE SILVA NEVES RAMOS
ESTER CAROLINE ALMEIDA LUCIANO
EULANDA DE MELLO BRUNO
FABIOLA KELLY FONSECA SOARES
FATIMA APARECIDA RODRIGUES
FELIPE BORGES PACHE
FERNANDA CAVALCANTE FERREIRA
FILIPE VENTOSA DE TOLEDO MELLO
GIBIANE ALINE FERREIRA
GIRLENE DE ALBUQUERQUE CRUZ
GISDELIA MAGALHAES DUQUE ORTIZ DE CAMARGO
GISELY CRISTHIANE FIGUEIREDO
GLAUCIA REGINA DAMIANI PASSOS CAMARGO
HECTOR FREDDY AGUILERA GONTHIER
HEIDY LUCIA ANTONIEL
ISABELE JUSTINO PREVIDO
IVAN JAQUES KOCHEM
JANE GERODO GARCIA
JOELMA MAYUMI INOUE
JOSE CARLOS BORTOTTO JUNIOR
JOSIANA MUCIACITO FARIAS
JUCIRENE DE FATIMA FERREIRA DE SOUZA
JULIANA KOYAMA VITAL
JULIANA SCAPIM
JULIANE APARECIDA DE CARVALHO
JULIO CESAR PORTELA CORREA
KAMILA MICHELLE SILVA
KARLIENE LETICIA HONORIO DE OLIVEIRA
LAIS MARTINS ANGELO
LIEKO SAKAMORI
LORENA VALSANI
LUCIANA APARECIDA FAKRI
LUCIANA DE MORAES FURTADO CASTELLI
LUCIANA ZAPPAROLI SOMAZZ
LUCINEIA DE SOUZA RODRIGUES
MARCELINA FERREIRA DUARTE PINTO
MARCIA CRISTINA SILVA CAVATI
MARGARETE RODRIGUES CASSOLI
MARIA APARECIDA DE FATIMA BARROS BARBOSA
MARIANA ROVERONI
MURIEL DA SILVA BENATTI
RAFAELA MARIA ALVES LOPES
RAQUEL FAUSTINO
RAQUEL MENDONCA DELBAJE
REGIANE DA COSTA MENEZES
RENATA APARECIDA DA SILVA
RENATA BENASSI
RODOLFO MANOEL ANTONIO VICENTE
SANDRO APARECIDO GREGOLI DA SILVA
SONIA REGINA DOS SANTOS SILVA
TANIA CRISTINA FONSECA
VANDERLEI APARECIDO DE JESUS NUNES JUNIOR
VIVIANI GONÇALVES DO NASCIMENTO
WELLINGTON DANTAS DA SILVA
Lista de Espera
Sem lista de espera
Turma C: Segunda-feira, das 8h00 às 11h00
Lista de classificados(as):
ADRIANA FERMINO FAHL
ALESSANDRA PERLATO
ALEXANDRA DA SILVA MOLINA
AMANDA AGATA CONTIERI
ANA CLAUDIA BORGHI
ANADEGE CRUZ SANTOS
ANA MARIA DE CAMARGO MILANI
ANA PAULA CALDEIRA OLIVEIRA
ANIE APARECIDA DE LIMA COUTINHO SILVA
CAIO GUERATTO COELHO DA SILVA
DIANA JULIA SILVEIRA VIGNATTI GOMES
FERNANDA CRISTINA CÂNDIDO CARNISELA
JEANNE MARIA MADUREIRA DE CAMARGO RODRIGUES
JOSE CARLOS MOREIRA
JULIANA RODRIGUES LEITE
LEILA CRISTINA BORGES SCHMIDT
LILIANE MACHADO DOS SANTOS
LUCIANA APARECIDA MALVASO NOGUEIRA
LUCIANE PICOLO
MARIANA DIAS BARREIRA
MARINA CRISPIM DE ABREU
NATHALIA TORNISIELLO SCARLASSARI
REGINALDO JOSE DOS SANTOS
RUY BRAZ DA SILVA FILHO
SAMIRA MENDES FERNANDES GOTARDE
TACITA ANSANELLO RAMOS
TATIARA GOULART HERMENGILDO ALVES
THAIS VIEIRA DE SOUZA DIAS
VANESSA PAULA INACIO DA SILVA
Lista de Espera
Sem lista de espera."

Campinas, 11 de maio de 2026
PATRÍCIA ADOLF LUTZ
Secretária Municipal de Educação

COMUNICADO SME Nº183, DE 11 DE MAIO DE 2026

A Secretária Municipal de Educação, no uso das atribuições de seu cargo, e atendendo ao disposto na Lei Municipal Nº 12.987/2007, de 28 de junho de 2007, e na Resolução SME Nº 03/2016, de 15 de fevereiro de 2016, COMUNICA:

1. A abertura de processo seletivo interno relativo à substituição de Orientador Pedagógico na CEI Presidente Castelo Branco e CEI Recanto das Crianças.

2. A inscrição dos profissionais, em efetivo exercício na Rede Municipal de Ensino de Campinas, deverá ocorrer de acordo com o disposto na Resolução SME nº 03/2016, de 15 de fevereiro de 2016.
3.A inscrição dos profissionais realizar-se-á na CEI Presidente Castelo Branco, localizada à R. Silva Alvarenga, 50 - Vila Castelo Branco, Campinas - SP, 13061-244.
4. O cargo para substituição de especialista e a respectiva unidade e/ou bloco de unidades educacionais compreendem:
Cargo: Orientador pedagógico e
Servidor substituído: Levanildo Silva de Oliveira, matrícula 140033-9, que encontra-se com portaria publicada - PORTARIA 106190/2026.

Campinas, 11 de maio de 2026
PATRÍCIA ADOLF LUTZ
Secretária Municipal de Educação

COMUNICADO SME Nº184, DE 11 DE MAIO DE 2026

A Secretária Municipal de Educação, no uso das atribuições de seu cargo, e atendendo ao disposto na Lei Municipal Nº 12.987/2007, de 28 de junho de 2007, e na Resolução SME Nº 03/2016, de 15 de fevereiro de 2016, COMUNICA:

1. A abertura de processo seletivo interno relativo à substituição de Vice Diretor Educacional na CEI Matilde Azevedo Egídio Setubal.
2. A inscrição dos profissionais, em efetivo exercício na Rede Municipal de Ensino de Campinas, deverá ocorrer de acordo com o disposto na Resolução SME nº 03/2016, de 15 de fevereiro de 2016.
3. A inscrição dos profissionais realizar-se-á na CEI Matilde Azevedo Egídio Setubal , localizada à R. Dom Oscar Romero, 115 - Jardim Novo Campos Eliseos, Campinas - SP, 13060-430.
4. O cargo para substituição de especialista e a respectiva unidade e/ou bloco de unidades educacionais compreendem: Cargo: Vice Diretor e servidor substituído: Sabrina Fernanda Vieira Ferrete, matrícula 135449-3, que encontra-se designada para substituir a diretora com portaria publicada - PORTARIA 106405/2026.

Campinas, 11 de maio de 2026
PATRÍCIA ADOLF LUTZ
Secretária Municipal de Educação

PORTARIA SME N°079, DE 11 DE MAIO DE 2026

A Secretária Municipal de Educação, no uso das atribuições que lhe confere o Art. 2º da Resolução SME/FUMEC nº 4, de 18 de julho de 2007, e considerando o Comunicado SME nº 243, de 29 de novembro de 2024, e o contido nos processos PMC.2026.00012173-08 e PMC.2024.00158595-95,

RESOLVE:

Art. 1° Alterar o Art. 3º da Portaria SME nº 39, de 12 de março de 2026, que passa a vigorar com a seguinte redação:
"Art. 3º O relatório dos trabalhos desenvolvidos, com o parecer técnico conclusivo e devidamente fundamentado relativo à análise de cada um dos livros, nos termos estabelecidos no Edital anexo ao Comunicado SME nº 243 de 2024, deve ser encaminhado, por meio do processo SEI PMC.2026.00012173-08, à titular da CSF até o dia 11 de maio de 2026."
Art. 2º Esta portaria entra em vigor na data de sua publicação, com efeitos retroativos a 11 de maio de 2026.

Campinas, 11 de maio de 2026
PATRÍCIA ADOLF LUTZ
Secretária Municipal de Educação

PORTARIA SME Nº080, DE 11 DE MAIO DE 2026

A Secretária Municipal de Educação, no uso das atribuições que lhe confere o Art. 2º da Resolução SME/FUMEC nº 4 de 2007, com fundamento na Resolução SME nº 06 de 2021 e no relatório produzido pela comissão designada pela PortariaSME nº 28, de 20 de fevereiro de 2026, que realizou o processo seletivo para professor de Educação Especial de referência, documento 18235627, que consta do processo SEI/PMC.2026.00022552-71,
RESOLVE:

Art. 1º Designar, pelo período de dois anos, a seguinte Professora de Educação Básica IV para atuar regionalmente na função de Professorde Educação Especial de Referência.
I - Naed Noroeste: Natália Fernandes Flores Pereira, matrícula 136.952-0.
Parágrafo único.
Art. 2º Esta Portaria entra em vigor na data de sua publicação e seus efeitos retroagem a de 06/04/2026.

Campinas, 11 de maio de 2026
PATRÍCIA ADOLF LUTZ
Secretária Municipal de Educação

PORTARIA SME Nº081, DE 11 DE MAIO DE 2026

A Secretária Municipal de Educação, no uso das atribuições de seu cargo e fundamentada pelo Inciso III do artigo 2º da Resolução SME/FUMEC nº 04/2007;

RESOLVE:

Art.1º Revogar a Portaria SME 27, de19 de fevereiro de 2026, que designou a servidora Renata Pascoti Zuzzi matrícula 136902-4 para atuar junto junto à Núcleo de Ação Educacional Descentralizada Leste da Secretaria Municipal de Educação a partir de 01/02/2026.

Campinas, 11 de maio de 2026
PATRÍCIA ADOLF LUTZ
Secretária Municipal de Educação

CONSELHO MUNICIPAL DE ALIMENTAÇÃO ESCOLAR - CAMPINAS/SP

CONVOCAÇÃO

O Presidente do Conselho Municipal de Alimentação Escolar no uso das suas atribuições legais CONVOCA os Conselheiros Titulares e CONVIDA os Conselheiros Suplentes para a **5ª Reunião Ordinária de 2026** a ser realizada:

Data: 14/05/2026
Horário: 9h
Local de encontro para reunião: Secretaria de Educação SME
Endereço: Rua Barreto Leme, nº 1557, Centro, Campinas - SP.

Pauta da Reunião:
1. Seminário 2026
2. Outros assuntos

Atenciosamente,

Campinas, 11 de maio de 2026
CLAUDINEI ALMEIDA
Presidente do Conselho Municipal de Alimentação Escolar

CONSELHO MUNICIPAL DE EDUCAÇÃO

ATA DA 3ª REUNIÃO ORDINÁRIA DO PLENÁRIO DE 2026

Aos **02 (dois) dias do mês de abril de 2026**, realizou-se a **3ª Reunião Ordinária do Plenário do Conselho Municipal de Educação de Campinas**, convocada pela Presidente, **Profa. Solange Loureiro Pozzuto**, nos termos da convocação expedida no Diário Oficial do Município em **30 de março de 2026**. A reunião foi realizada em **sala virtual**, por videochamada via **aplicativo Hangouts Meet**, com previsão de início às **9h00 (primeira chamada)** e às **9h30 (segunda chamada)**, por meio do link informado na convocação (https://meet.google.com/bea-fvcr-pka). A Presidente iniciou os trabalhos com saudação aos conselheiros e conselheiras, e informou a pauta da reunião: **1.** Aprovação da Ata da 2ª Reunião Ordinária do CME realizada em 05/03/2026; **2.** Definição de relatoria para o **Projeto de Lei Ordinárianº 326/2025**: Instituí no âmbito do município de campinas, o programa formação 360 campinas e dá outras providências; **3.** Definição de relatoria para o **Projeto de Lei Ordinária nº 44/2026**: Autoriza o Poder Executivo a utilizar a Cartilha "Namoro Legal" na Rede Pública Municipal de Educação em Campinas e dá outras providências; **4.** Definição de relatoria para o **Projeto de Lei Ordinária nº 56/2026**: Institui a comemoração do Dia das Mães, do Dia dos Pais e do Dia da Família no âmbito das escolas de ensino infantil públicas e privadas no município de Campinas; **5.** Relatoria da PUC sobre o **Projeto de Lei Ordinária nº 451/2025**: Dispõe sobre a obrigatoriedade de instalação de enfermarias e a presença de profissional de enfermagem nas escolas da rede pública municipal, e dá outras providências; **6.** Relatoria do **STMC** sobre o **Projeto de Lei Ordinária nº 225/2025:** Institui no município de Campinas a Semana Municipal de Conscientização do Uso da Internet por Crianças e Adolescentes e dá outras providências. **Apensados PLO n° 228/2025**: Institui o Programa de proteção à infância no ambiente digital e dispõe sobre a obrigatoriedade de implementação de métodos de verificação de idade por empresas provedoras de aplicações de internet e provedores de conexão à internet no município de campinas e dá outras providências e **PLO nº 305/2025**: Institui a Política Municipal de Combate à Cyberpedofilia e Adultização, "Lei Felca", estabelece mecanismos de responsabilização e dá outras providências; **7.** Prestação de Contas - FUNDEB; **8.** Encaminhamentos sobre as vacâncias nos segmentos do CME; **9.** Convênio SME - FUMEC / Termo de Cooperação UNESCO; e **10.** Informes: Agente de Organização Escolar. Na ocasião, foi informada a justificativa de ausência dos representantes responsáveis pela relatoria do Projeto de Lei nº 225/2025, motivo pelo qual o respectivo item foi retirado de pauta e transferido para a próxima reunião do Conselho, a realizar-se em 07 de maio de 2026. Ainda nesse momento, foi solicitado pelo conselheiro Luiz Roberto Marighetti a inclusão na pauta da próxima reunião a apresentação sobre a criação da escola de educação infantil no Jardim Telesp. **Conselheiros Presentes**: **Luiz Roberto Marighetti** - Representante Titular da SME; **Thais Carvalho Zanchetta Penteado** - Representante Suplente dos Especialistas de Educação da SME; **Breno de Souza Juz** - Representante Titular dos Professores da SME; **Joseana Duarte Villaverde Haszler** - Representante Suplente dos Professores da SME; **Zilda Ferreira Nascimento** - Representante Titular dos Demais Servidores da SME; **José Batista de Carvalho Filho** - Representante Titular da FUMEC; **Guilherme do Val Toledo Prado** - Representante Titular de Instituições de Ensino Superior Estaduais Públicas; **Márcio André Miranda** - Representante Titular de Instituições de Ensino Superior Federais Públicas; **Augusto César Lima e Silva** - Representante Titular de Trabalhadores da Educação de Instituições ou Associações com Representação Municipal em Educação; **Maria Lúcia Lemos Ceccon** - Representante Titular de Trabalhadores da Educação de Instituições ou Associações com Representação Municipal em Educação; **Alexsandro Aparecido Sgobin** - Representante Titular de Sindicato de Instituições Privadas; **Solange Loureiro Pozzuto** - Representante Titular de Sindicatos de Instituições Públicas Estaduais e Federais; **Laura Rondinella** - Representante Titular de Responsáveis Legais de Estudantes do Sistema Municipal de Ensino; **Sabrina de Mello Emygdio** - Representante Suplente de Responsáveis Legais de Estudantes do Sistema Municipal de Ensino; **Paulo Tavares Mariante** - Representante Titular de Fóruns e Conselhos Municipais; **Raquel Souza Lobo Guzzo** - Representante Titular de Instituições de Ensino Superior Privadas; **Thiara Pédico Saragiotto** - Representante Titular de Mantenedore(a)s de escolas privadas de Educação Infantil do Sistema Municipal de Ensino de Campinas; e **Renata Landucci Ortale** - Secretária do Conselho Municipal de Educação. **Justificaram a ausência: Mariana Roveroni** - Representante Titular dos Especialistas de Educação da SME;**Sérgio Luís dos Santos** - Representante Titular de Sindicato, com representação municipal em educação, de instituições públicas municipais; **Marcia Maria Rocha** - Representante Suplente de Sindicato, com representação municipal em educação, de instituições públicas municipal e **Paola Fernanda Guidi Meneghin de Oliveira** - Representante Suplente de Sindicato de Instituições Privadas. **Convidado presente**: Júlio Yoshino - Diretor Financeiro SME. **Item 1**: Passou-se ao primeiro item da pauta, referente à aprovação da ata da 2ª Reunião Ordinária. Não havendo manifestações contrárias ao teor do documento, a ata foi aprovada, registrando-se uma abstenção do Conselheiro Guilherme do Val Toledo Prado. Na sequência, passou-se ao **Item 2** referente à **definição da relatoria do Projeto de Lei nº 326/2025**, que institui o Programa Formação 360 Campinas, que ficou sob a relatoria da Secretaria Municipal de Educação. **Item 3**: O Projeto de Lei nº 44/2026, que autoriza o Poder Executivo a utilizar a cartilha "Namoro Legal" na rede pública municipal de educação, foi atribuído ao segmento do Conselho das Escolas Municipais de Campinas. **Item 4**: O Projeto de Lei nº 56/2026, que institui a comemoração do Dia das Mães, do Dia dos Pais e do Dia da Família no âmbito das escolas de educação infantil públicas e privadas do município, foi atribuído à Diretoria Estadual de Ensino Campinas Leste. **Item 5:** Na sequência, a Conselheira Raquel Guzzo apresentou a relatoria da PUC-Campinas sobre o Projeto de Lei Ordinária nº 451/2025, de autoria da Vereadora Débora Palermo, que dispõe sobre a obrigatoriedade de instalação de enfermarias e presença de profissional de enfermagem nas escolas da rede pública municipal. Após a leitura do parecer, diversos conselheiros se manifestaram, destacando, entre outros aspectos, a inadequação de atribuir à escola funções próprias da área da saúde, a necessidade de preservação da finalidade pedagógica do espaço escolar, os riscos decorrentes da sobreposição entre as políticas de educação e saúde, a ausência de estimativa de impacto orçamentário, a inviabilidade operacional da medida em toda a rede e os possíveis

riscos jurídicos e institucionais decorrentes de sua implementação. Ao final do debate, deliberou-se pela aprovação de parecer contrário ao projeto, com a incorporação das contribuições apresentadas durante a reunião. **Item 6**: retirado de pauta, retornará na próxima reunião do Conselho. **Item 7**: Dando prosseguimento à pauta, foi realizada a apresentação da prestação de contas do Fundeb referente ao exercício de 2025 pelo Diretor Financeiro da Secretaria Municipal de Educação, Senhor Júlio Yoshino. Foram expostos os valores recebidos pelo município, os rendimentos obtidos com aplicação financeira, a contribuição municipal ao fundo, os valores destinados ao pagamento da folha dos profissionais da educação básica, os pagamentos efetuados a fornecedores e os recursos transferidos à conta-escola, além do percentual de 25,06% apurado para fins de aplicação constitucional mínima em educação. Durante o debate, os conselheiros solicitaram que as futuras apresentações contemplem maior detalhamento das fontes de recursos, dos tipos de despesa, da distribuição entre rede direta e parcerias privadas, bem como dos investimentos por etapa e modalidade de ensino, incluindo educação especial, educação infantil e ensino fundamental. Também foi sugerido que os materiais sejam disponibilizados previamente à reunião, de modo a permitir uma análise mais aprofundada pelos conselheiros. Ao final, ficou acordado que a prestação de contas será apresentada ao Conselho em periodicidade quadrimestral. No **item 8**, referente às vacâncias no Conselho Municipal de Educação, foi informado que permaneciam em aberto uma vaga do segmento de responsáveis legais de estudantes matriculados em escolas do sistema municipal de ensino, bem como as vagas destinadas aos representantes de estudantes da educação básica, maiores de dezesseis anos, vinculados a organizações estudantis, sendo uma vaga para estudante de escola pública e uma para estudante de escola privada, com os respectivos suplentes. Após debate sobre as dificuldades de mobilização e preenchimento dessas vagas, deliberou-se pela constituição de comissão responsável pela elaboração de edital específico para novo processo eleitoral suplementar, a ser apresentado na próxima reunião. Restou registrada a seguinte composição para a comissão: João Pedro Garcia Pereira de Jesus, Renata Landucci Ortale, Paulo Mariante, Luiz Roberto Marighetti, Raquel Guzzo e Solange Loureiro Pozzuto. Também se consignou a necessidade de mapeamento das entidades estudantis existentes e da realização de mobilização ativa para estímulo à participação no processo. Quanto ao **item 9**, relativo ao convênio da Secretaria Municipal de Educação com a FUMEC para uma possível formalização de um termo de cooperação com a Unesco, Luiz Roberto Marighetti informou que ainda não havia minuta formalizada disponível para apreciação, uma vez que as tratativas permaneciam em discussão no âmbito do Ministério da Educação, envolvendo inclusive outros municípios. Esclareceu-se que, tão logo haja disponibilização de minuta ou de informações mais consolidadas, o tema será submetido ao Conselho para discussão. Também se registrou que, naquele momento, não havia definição precisa acerca do conteúdo específico da cooperação. **Item 10**: Nos informes relativos aos agentes de organização escolar, foram apresentadas as atribuições do cargo e o critério atualmente utilizado para definição do quantitativo por unidade escolar, consistente em um agente para cada duzentos e cinquenta estudantes, com acréscimo de um agente nas escolas de tempo integral. Os conselheiros manifestaram preocupação quanto à suficiência desse parâmetro, especialmente em razão das alterações recentes na organização da educação integral, da necessidade de acompanhamento dos estudantes nos horários de almoço e recreação, da realidade das escolas com maior número de matrículas e da sobrecarga imposta a outros profissionais, inclusive no atendimento à educação especial. Foi esclarecido que o critério atualmente adotado foi definido com base no mesmo parâmetro utilizado para diretor e vice-diretor, em razão da ausência de orientação específica anterior. Diante do debate, registrou-se a necessidade de formulação de questionamentos formais à Secretaria Municipal de Educação, com vistas à obtenção de esclarecimentos sobre os critérios técnicos adotados, a previsão de novas convocações, a situação das escolas de tempo integral, inclusive da educação infantil, e a necessidade de revisão do quantitativo atualmente utilizado. Ao final da reunião, a Senhora Presidente informou que a comissão responsável pela revisão do Regimento Interno realizaria mais uma reunião para finalização do texto, o qual será apresentado na próxima reunião para apreciação do colegiado. Informou, ainda, que participaria de reunião com a Senhora Secretária Municipal de Educação no dia sete de abril, ocasião em que levaria, em nome do Conselho e do Fórum Municipal de Educação, questões relativas à garantia de participação de servidores em fóruns, conselhos e comissões, bem como outras demandas suscitadas no âmbito do colegiado, entre elas temas relacionados à gestão democrática, ao funcionamento dos conselhos consultivos, às CPAs e às condições de participação dos profissionais da educação nos espaços institucionais de debate. Não havendo mais questões, a Presidente agradeceu a presença de todos e encerrou a reunião. E, para constar, eu, Renata Landucci Ortale, lavrei a presente ata que, após lida e aprovada, será assinada e publicada no Diário Oficial do Município.

PORTARIA NAED SUDOESTE Nº002, DE 11 DE MAIO DE 2026

A Secretária Adjunta da Secretaria Municipal de Educação com fundamento no Art. 12 da Resolução SME nº 15, de 13 de setembro de 2022, e

CONSIDERANDO o disposto no Comunicado SME n° 267, de 03 de novembro de 2025;

CONSIDERANDO o Decreto nº 17.308, de 07 de abril de 2011;

CONSIDERANDO o Decreto nº 21.128, de 22 de outubro de 2020;

CONSIDERANDO a Portaria SME nº 50, de 02 de julho de 2019, que autoriza o funcionamento da escola;

CONSIDERANDO a Portaria Naed Sudoeste nº 22, de 27 de dezembro de 2019, que homologa o Regimento Escolar próprio do Centro de Educação Infantil da Rede Municipal de Ensino de Campinas;

CONSIDERANDO o Termo de Colaboração nº 03/2026, conforme processo SEI PMC.2025.00188421-38;

CONSIDERANDO a Portaria Naed Sudoeste nº 41, de 23 de junho de 2023, que homologa o Projeto Pedagógico 2023 da escola;

CONSIDERANDO a Portaria Naed Sudoeste nº 26, de 14 de maio de 2024, que homologa a atualização/2024 do Projeto Pedagógico da escola;

CONSIDERANDO a Portaria Naed Sudoeste nº 22, de 21 de maio de 2025, que homologa a atualização/2025 do Projeto Pedagógico da escola; e

CONSIDERANDO o contido nos processos SEI PMC.2023.00041504-84 e PMC.2026.00063856-24,

RESOLVE:

Art. 1° Homologar a atualização 2026 do Projeto Pedagógico do Centro de Educação Infantil, CEI "BEM QUERER" MINISTRO GUSTAVO CAPANEMA, situado na Rua Jorge Miguel Baida, s/nº, DIC VI, no Município de Campinas, Estado de São Paulo, abrangido pelo Sistema Municipal de Ensino de Campinas, autorizado a funcionar com o atendimento de alunos(as) na primeira etapa da Educação Básica (Educação Infantil - Creche e Pré-escola).

Parágrafo único. O Projeto Pedagógico tem validade de quatro anos e deve ser atualizado conforme diretrizes da SME publicadas anualmente por meio de Comunicado próprio.

Art. 2º O Projeto Pedagógico é o documento que registra o compromisso público da comunidade escolar em aperfeiçoar, continuamente, a educação ofertada na escola e, em atendimento ao disposto no Art. 18 da Resolução SME nº 15 de 2022, após sua homologação está disponível para consulta pública no endereço eletrônico https://educa.campinas.sp.gov.br/consulte-o-projeto-pedagogico-das-escolas-da-sme.

Art. 3° Esta portaria entra em vigor na data de sua publicação, retroagindo seus efeitos ao início do ano letivo de 2026.

Campinas, 11 de maio de 2026

JULIANA SPESSOTTO DE FRANÇA

Secretária Adjunta da Secretaria Municipal de Educação

PORTARIA NAED SUDOESTE N°003, DE 11 DE MAIO DE 2026

A Secretária Adjunta da Secretaria Municipal de Educação com fundamento no Art. 12 da Resolução SME nº 15, de 13 de setembro de 2022, e

CONSIDERANDO o disposto no Comunicado SME n° 267, de 03 de novembro de 2025;

CONSIDERANDO o Decreto nº 17.308, de 07 de abril de 2011;

CONSIDERANDO o Decreto nº 21.128, de 22 outubro de 2020;

CONSIDERANDO a Portaria SME nº 18, de 11 de março de 2020, que autoriza o funcionamento da escola;

CONSIDERANDO a Portaria Naed Sudoeste nº 01, de 22 de fevereiro de 2021, que homologa o Regimento Escolar próprio do Centro de Educação Infantil da Rede Municipal de Ensino de Campinas;

CONSIDERANDO o Termo de Colaboração nº 006/2026, conforme processo SEI PMC.2025.00188419-13;

CONSIDERANDO a Portaria Naed Sudoeste nº 35, de 01 de junho de 2023, que homologa o Projeto Pedagógico 2023 da escola;

CONSIDERANDO a Portaria Naed Sudoeste nº 03, de 06 de maio de 2024, que homologa a atualização/2024 do Projeto Pedagógico da escola;

CONSIDERANDO a Portaria Naed Sudoeste nº 47, de 13 de junho de 2025, que homologa a atualização/2025 do Projeto Pedagógico da escola; e

CONSIDERANDO o contido nos processos SEI PMC.2023.00041504-84 e PMC.2026.00063856-24,

RESOLVE:

Art. 1° Homologar a atualização 2026 do Projeto Pedagógico do Centro de Educação Infantil, CEI "BEM QUERER" SENADOR JOÃO DE MEDEIROS CALMON, situado na Rua Antônia Avelar Ridal, s/nº, Parque Vista Alegre, no Município de Campinas, Estado de São Paulo, abrangido pelo Sistema Municipal de Ensino de Campinas, autorizado a funcionar com o atendimento de alunos(as) na primeira etapa da Educação Básica(Educação Infantil - Creche e Pré-escola).

Parágrafo único. O Projeto Pedagógico tem validade de quatro anos e deve ser atualizado conforme diretrizes da SME publicadas anualmente por meio de Comunicado próprio.

Art. 2º O Projeto Pedagógico é o documento que registra o compromisso público da comunidade escolar em aperfeiçoar, continuamente, a educação ofertada na escola e, em atendimento ao disposto no Art. 18 da Resolução SME nº 15 de 2022, após sua homologação está disponível para consulta pública no endereço eletrônico https://educa.campinas.sp.gov.br/consulte-o-projeto-pedagogico-das-escolas-da-sme.

Art. 3° Esta portaria entra em vigor na data de sua publicação, retroagindo seus efeitos ao início do ano letivo de 2026.

Campinas, 11 de maio de 2026

JULIANA SPESSOTTO DE FRANÇA

Secretária Adjunta da Secretaria Municipal de Educação

PORTARIA NAED SUDOESTE N°004, DE 11 DE MAIO DE 2026

A Secretária Adjunta da Secretaria Municipal de Educação com fundamento no Art. 12 da Resolução SME nº 15, de 13 de setembro de 2022, e

CONSIDERANDO o disposto no Comunicado SME n° 267, de 03 de novembro de 2025;

CONSIDERANDO o Decreto nº 17.308, de 07 de abril de 2011;

CONSIDERANDO o Decreto nº 21.128, de 22 de outubro de 2020;

CONSIDERANDO a Portaria SME nº 50, de 02 de julho de 2019, que autoriza o funcionamento da escola;

CONSIDERANDO a Portaria Naed Sudoeste nº 21, de 17 de dezembro de 2019, que homologa o Regimento Escolar próprio do Centro de Educação Infantil da Rede Municipal de Ensino de Campinas;

CONSIDERANDO o Termo de Colaboração nº 010/2026, conforme processo SEI PMC.2025.00188402-75;

CONSIDERANDO a Portaria Naed Sudoeste nº 22, de 18 de maio de 2023, que homologa o Projeto Pedagógico 2023 da escola;

CONSIDERANDO a Portaria Naed Sudoeste nº 22, de 07 de maio de 2024, que homologa a atualização/2024 do Projeto Pedagógico da escola;

CONSIDERANDO a Portaria Naed Sudoeste nº 23, de 21 de maio de 2025, que homologa a atualização/2025 do Projeto Pedagógico da escola; e

CONSIDERANDO o contido nos processos SEI PMC.2023.00041504-84 e PMC.2026.00063856-24,

RESOLVE:

Art. 1° Homologar a atualização 2026 do Projeto Pedagógico do Centro de Educação Infantil, CEI "BEM QUERER" PROFESSOR PIERRE WEIL, situado na Rua Mônica Silveira Pisani, n° 185, Jardim Vista Alegre, no Município de Campinas, Estado de São Paulo, abrangido pelo Sistema Municipal de Ensino de Campinas, autorizado a funcionar com o atendimento de alunos(as) na primeira etapa da Educação Básica (Educação Infantil - Creche e Pré-escola).

Parágrafo único. O Projeto Pedagógico tem validade de quatro anos e deve ser atualizado conforme diretrizes da SME publicadas anualmente por meio de Comunicado próprio.

Art. 2º O Projeto Pedagógico é o documento que registra o compromisso público da comunidade escolar em aperfeiçoar, continuamente, a educação ofertada na escola e, em atendimento ao disposto no Art. 18 da Resolução SME nº 15 de 2022, após sua homologação está disponível para consulta pública no endereço eletrônico

https://educa.campinas.sp.gov.br/consulte-o-projeto-pedagogico-das-escolas-da--sme.
Art. 3° Esta portaria entra em vigor na data de sua publicação, retroagindo seus efeitos ao início do ano letivo de 2026.

Campinas, 11 de maio de 2026
JULIANA SPESSOTTO DE FRANÇA
Secretária Adjunta da Secretaria Municipal de Educação

PORTARIA SME Nº082 , DE 11 DE MAIO DE 2026

A Secretária Municipal de Educação, no uso das atribuições de seu cargo e fundamentada pelo Inciso III do artigo 2º da Resolução SME/FUMEC nº 04/2007;

RESOLVE:

Art.1º Revogar a Portaria106399/2026, de 15 de abril de 2026, que designou a servidora Simone Cristina do Couto Furquim, matrícula 109419-0 para exercer em caráter de substituição o cargo de Vice-Diretor, junto ao CEI Sonia Lenita Galdino Torrezan Camara.

Campinas, 11 de maio de 2026
PATRÍCIA ADOLF LUTZ
Secretária Municipal de Educação

PORTARIA SME Nº083, DE 11 DE MAIO DE 2026

A Secretária Municipal de Educação, no uso das atribuições que lhe confere o Art.15 da Resolução SME nº 03, de 25 de fevereiro de 2025, considerando a Ordem de Serviço SME nº 01, de 28 de março de 2024, e o contido no processo SEI PMC.2026.00057837-31,

RESOLVE:

Art. 1° Nomear os(as) seguintes servidores(as) para constituir Comissão para análise e emissão de parecer sobre o pedido de credenciamento e autorização de funcionamento da escola privada de Educação Infantil, NZ EDUCACAO INFANTIL LTDA, CNPJ 55.045.182/0001-09, situada na Avenida Júlio de Mesquita, nº 594, Cambuí, Município de Campinas, Estado de São Paulo, conforme consta no processo SEI PMC.2026.00057837-31:

I - Tania Maria Ximenes, matrícula nº 122.071-3, Departamento Pedagógico;
II - Maria de Lourdes Cardoso da Silva Santos, matrícula nº 119.697-9, Assessoria de Legislação e Normas Educacionais;
III - Alenice Marques Mendes, matrícula nº 132.244-3, Assessoria de Legislação e Normas Educacionais;
IV - Nilson Robson Guedes Silva, matrícula nº 124.777-8, Assessoria de Legislação e Normas Educacionais;
V - Luciana Scharlack Corrêa, matrícula nº 123.759-4, Assessoria Jurídica;
VI - Ricardo Martins, matrícula nº 111.304-6, Coordenadoria Setorial de Arquitetura Escolar;
VII - Elaine Poppi Pastore, matrícula 136.626-2, Supervisora Educacional do Naed Leste; e
VIII - Rosane Garcia Dorazio Nogueira, matrícula 124.794-8, Supervisora Educacional do Naed Leste.

Art. 2º Ficam convocados(as) os(as) integrantes da Comissão para a primeira reunião de trabalho que ocorrerá dia 19 de maio de 2026, terça-feira, das 9h às 10h, por meio do link: meet.google.com/jwa-gtag-kgx, sob a coordenação da Supervisão Educacional da Assessoria de Legislação e Normas Educacionais.

Parágrafo único. Os registros dos trabalhos da comissão devem ser realizados nos termos dispostos no Art. 7º da Ordem de Serviço SME nº 01 de 2024, com no mínimo:

I - registro da frequência do(a)s integrantes da comissão em cada reunião;
II - os documentos utilizados no decorrer dos trabalhos;
III - o relatório das visitas realizadas;
IV - o relatório final dos trabalhos desenvolvidos; e
V - o encaminhado, após a conclusão dos trabalhos, à instância competente da SME.

Art. 3º A Comissão deve emitir o parecer conclusivo em até noventa dias após a publicação desta portaria.

Art. 4° Esta portaria entra em vigor na data de sua publicação.

Campinas, 11 de maio de 2026
PATRÍCIA ADOLF LUTZ
Secretária Municipal de Educação

EXPEDIENTE DESPACHADO PELA SECRETÁRIA MUNICIPAL DE EDUCAÇÃO

AUTORIZAÇÃO DE DESPESA

Processo Administrativo nº: PMC.2021.00062959-35
Interessado: Secretaria Municipal de Educação
Objeto:Contratação de Empresa para Prestação de Serviços de Apoio aos alunos com deficiência matriculados na Rede Municipal de Educação, que apresentam limitações motoras e outras que acarretem dificuldades de caráter permanente ou temporário no autocuidado. **Repactuação e Reajuste.**

À vista das informações existentes neste protocolado, das medidas já tomadas por esta Secretaria e dos pareceres dos economistas, com a competência conferida pelo Decreto Municipal 23.207/2024,**AUTORIZO**:

1. A repactuação do Termo de Contrato nº 24/2024, formalizado com a empresa **RM CONSULTORIA E ADMINISTRACAO DE MAO DE OBRA LTDA.**, inscrita no CNPJ sob o nº: **10.476.095/0001-78**, a partir de 01/01/2026, no valor total de R$ 1.708.344,46 (um milhão setecentos e oito mil trezentos e quarenta e quatro reais e quarenta e seis centavos), conforme Memória de Cálculo (18676134) e Parecer COATE (18295677), onerando o montante de R$ 1.537.968,00 (um milhão quinhentos e trinta e sete mil novecentos e sessenta e oito reais) no presente exercício, consoante aprovado pelo Comitê Gestor (18725844);

2. O reajuste do saldo de contrato, Termo de Contrato nº 24/2024, formalizado com a empresa **RM CONSULTORIA E ADMINISTRACAO DE MAO DE OBRA LTDA.**, inscrita no CNPJ sob o nº: **10.476.095/0001-78**, a partir de 18/12/2025, na alíquota de 3,85%, conforme Parecer COATE (18295677), no valor total de R$ 1.662,78 (um mil e sessenta e dois reais e setenta e oito centavos), conforme Memória de Cálculo (18676134), onerando na integralidade das dotações no presente exercício, consoante aprovado pelo Comitê Gestor (18725844).

Publique-se na forma da Lei. Encaminhe-se:

Campinas, 08 de maio de 2026
PATRÍCIA ADOLF LUTZ
Secretária Municipal de Educação

EXPEDIENTE DESPACHADO PELA SECRETÁRIA MUNICIPAL DE EDUCAÇÃO

AUTORIZAÇÃO DE DESPESA

Processo Administrativo:PMC.2026.00032566-11
Interessado: Secretaria Municipal de Educação
Objeto: Contratação da empresa Sabatino Produções Artísticas Ltda., inscrita no CNPJ sob o nº 21.401.572/0001-52, para a realização da apresentação "Lá Maior" em 2 de julho de 2026, no Ginásio Multidisciplinar da UNICAMP, por ocasião da Cerimônia de Abertura dos Jogos Escolares Municipais.

Diante dos elementos constantes no presente processo, do Ateste (18684212) indicando que a presente contratação se amolda ao citado Parecer Jurídico Referencial (18248965), e com a competência conferida pelo Decreto Municipal 23.207/2024, **AUTORIZO**:

I. A contratação com fulcro no inciso II do art. 74 da Lei Federal 14.133/2021 da empresa **SABATINO PRODUÇÕES ARTÍSTICAS LTDA,** inscrita no CNPJ sob nº **21.401.572/0001-52**, no valor total de R$ 36.000,00 (trinta e seis mil reais), onerando em sua totalidade das dotações no exercício presente, consoante aprovação do Comitê Gestor (18665015).

Publique-se na forma da lei. Encaminhe-se:

1. à Coordenadoria Setorial de Suprimentos para encarte do número de registro atribuído pelo PNCP;
2. ao Departamento de Licitações da Secretaria Municipal de Administração, para numeração da contratação em livro próprio;
3. ao Setor de Contabilidade desta Secretaria (PMC-SME-DF-CONT) para emissão dos empenhos.

Campinas, 08 de maio de 2026
PATRÍCIA ADOLF LUTZ
Secretária Municipal de Educação

FUNDAÇÃO MUNICIPAL PARA EDUCAÇÃO COMUNITÁRIA - FUMEC

AUTORIZAÇÃO DE DESPESA

> FUMEC-DSC/
Campinas, 06 de maio de 2026.
Processo Administrativo n.º FUMEC.2025.00001657-97
Interessado: Fundação Municipal para Educação Comunitária - FUMEC
Pregão Eletrônico n.º 022/2025

Objeto: Registro de Preços de suporte técnico a eventos e rotinas administrativas, de serviços de locação, montagem e desmontagem de sistemas de iluminação, sistema de sonorização, sistema de projeção, sistema de filmagem e edição de vídeos, palco, tenda, mobiliário, com fornecimento de material e mão de obra para atividades que serão utilizadas em rotinas administrativas e eventos a serem realizados ou apoiados pela FUMEC pela Secretaria de Cultura e Secretaria de Educação do Município de Campinas.

Diante dos elementos constantes no presente processo administrativo, **AUTORIZO** a despesa em favor da empresa:
- LOCATENDAS PRODUÇÕES LTDA, com fulcro na Ata de Registro de Preços n.º 07/2025, no valor de R$ 800,00 (oitocentos reais).

Ao Departamento Financeiro e de Projetos - FUMEC para emissão dos empenhos e para as demais providências.

PATRÍCIA ADOLF LUTZ
Secretária Municipal de Educação e Presidente da FUMEC

EXTRATO

> FUMEC-DSC/
Campinas, 08 de maio de 2026.
Processo Administrativo n.º FUMEC.2026.00000405-95. **Interessada:** FUMEC. **Modalidade:** Pregão Eletrônico n.º 08/2026. **Contratada:** PINK FACILITY E SERVICOS LTDA. **Termo de Contrato:** 26/2026. **Objeto:** Contratação de empresa para prestação de serviços de gestão de convênios, incluindo acompanhamento, orientação e apoio técnico na elaboração de projetos, planos de trabalho e prestação de contas, junto aos órgãos da Administração Pública pela FUMEC **Valor:** R$ 2.284.992,00. **Assinatura:** 08/05/2026. **Vigência:** 12 (doze) meses, a contar da data de recebimento da "Ordem de Início dos Serviços".

Patrícia Adolf Lutz
Secretária Municipal de Educação e Presidente da FUMEC

EXTRATO

> FUMEC-DSC/
Campinas, 08 de maio de 2026.
Processo Administrativo n.º FUMEC.2025.00003153-57. **Interessada:** FUMEC. **Modalidade:** Pregão Eletrônico n.º 12/2026. **Contratada:** CPD Brasil Tech Ltda. **Termo de Contrato:** 23/2026. **Objeto:** Aquisição de direito de uso dos softwares para a FUMEC. **Valor:** R$ 23.750,00. **Assinatura:** 06/05/2026. **Vigência:** 36 (trinta e seis) meses, a contar da data da disponibilização das licenças.

Patrícia Adolf Lutz
Secretária Municipal de Educação e Presidente da FUMEC

EXTRATO

> FUMEC-DSC/
Campinas, 08 de maio de 2026.
Processo Administrativo n.º FUMEC.2025.00003153-57. **Interessada:** FUMEC.

Modalidade: Pregão Eletrônico n.º 12/2026. **Contratada:** Milao Licitacoes e Solucoes em TI Ltda. **Termo de Contrato:** 24/2026. **Objeto:** Aquisição de direito de uso dos softwares para a FUMEC. **Valor:** R$ 36.000,00. **Assinatura:** 06/05/2026. **Vigência:** 36 (trinta e seis) meses, a contar da data da disponibilização das licenças.

Patrícia Adolf Lutz
Secretária Municipal de Educação e Presidente da FUMEC

EXTRATO

> FUMEC-DSC/
Campinas, 08 de maio de 2026.
rocesso Administrativo nº. PMC.2022.00023612-67. **Interessada:** FUMEC. **Modalidade:** RDC nº 03/2023. **Contratada:** ELLOIS SERVIÇOS E COMÉRCIO LTDA. **Termo de Contrato:** 01/2024. **Termo de Aditamento:** 16/2026. **Objeto:** Prorrogação do prazo de vigência da contratação de empresa especializada para execução de obras de reforma de coberturas e instalações elétricas de unidades educacionais e administrativas da Secretaria de Educação de Campinas, com fornecimento de mão de obra, ferramentas, equipamentos, materiais de consumo e materiais de reposição imediata (mediante ressarcimento). **Assinatura:** 08/05/2026. **Vigência:** 90 (noventa) dias, contados a partir do dia 05 de julho de 2026 (05/07/2026 a 02/10/2026).

Patrícia Adolf Lutz
Secretária Municipal de Educação e Presidente da FUMEC

EXTRATO

> FUMEC-DSC/
Campinas, 08 de maio de 2026.
Processo Administrativo n.º FUMEC.2026.00000417-29. **Interessada:** FUMEC. **Modalidade:** Dispensa de Licitação n.º 04/2026. **Contratada:** A2G Comercial LTD. **Termo de Contrato:** 17/2026. **Objeto:** Aquisição de materiais e equipamentos de cozinha para os cursos de qualificação profissional do CEPROCAMP e unidades da FUMEC. **Valor:** R$ 2.069,00. **Assinatura:** 30/04/2026. **Vigência:** 18 (dezoito) meses, contados da data de recebimento da "Ordem de fornecimento".

Patrícia Adolf Lutz
Secretária Municipal de Educação e Presidente da FUMEC

EXTRATO

> FUMEC-DSC/
Campinas, 08 de maio de 2026.
Processo Administrativo n.º FUMEC.2026.00000417-29. **Interessada:** FUMEC. **Modalidade:** Dispensa de Licitação n.º 04/2026. **Contratada:** Equipa10 Atacado e Varejo Ltda. **Termo de Contrato:** 18/2026. **Objeto:** Aquisição de materiais e equipamentos de cozinha para os cursos de qualificação profissional do CEPROCAMP e unidades da FUMEC. **Valor:** R$ 8.700,00. **Assinatura:** 30/04/2026. **Vigência:** 18 (dezoito) meses, contados da data de recebimento da "Ordem de fornecimento".

Patrícia Adolf Lutz
Secretária Municipal de Educação e Presidente da FUMEC

EXTRATO

> FUMEC-DSC/
Campinas, 08 de maio de 2026.
Processo Administrativo n.º FUMEC.2026.00000417-29. **Interessada:** FUMEC. **Modalidade:** Dispensa de Licitação n.º 04/2026. **Contratada:** 59.708.521 Andressa Justina Penha de Souza. **Termo de Contrato:** 19/2026. **Objeto:** Aquisição de materiais e equipamentos de cozinha para os cursos de qualificação profissional do CEPROCAMP e unidades da FUMEC. **Valor:** R$ 735,21. **Assinatura:** 30/04/2026. **Vigência:** 18 (dezoito) meses, contados da data de recebimento da "Ordem de fornecimento".

Patrícia Adolf Lutz
Secretária Municipal de Educação e Presidente da FUMEC

EXTRATO

> FUMEC-DSC/
Campinas, 08 de maio de 2026.
Processo Administrativo n.º FUMEC.2026.00000417-29. **Interessada:** FUMEC. **Modalidade:** Dispensa de Licitação n.º 04/2026. **Contratada:** Abracor Comercial Ltda. **Termo de Contrato:** 20/2026. **Objeto:** Aquisição de materiais e equipamentos de cozinha para os cursos de qualificação profissional do CEPROCAMP e unidades da FUMEC. **Valor:** R$ 3.600,00. **Assinatura:** 08/05/2026. **Vigência:** 18 (dezoito) meses, contados da data de recebimento da "Ordem de fornecimento".

Patrícia Adolf Lutz
Secretária Municipal de Educação e Presidente da FUMEC

EXTRATO

> FUMEC-DSC/
Campinas, 08 de maio de 2026.
Processo Administrativo n.º FUMEC.2026.00000417-29. **Interessada:** FUMEC. **Modalidade:** Dispensa de Licitação n.º 04/2026. **Contratada:** Cozil Equipamentos Industriais Ltda. **Termo de Contrato:** 21/2026. **Objeto:** Aquisição de materiais e equipamentos de cozinha para os cursos de qualificação profissional do CEPROCAMP e unidades da FUMEC. **Valor:** R$ 15.980,00. **Assinatura:** 30/04/2026. **Vigência:** 18 (dezoito) meses, contados da data de recebimento da "Ordem de fornecimento".

Patrícia Adolf Lutz
Secretária Municipal de Educação e Presidente da FUMEC

EXTRATO

> FUMEC-DSC/
Campinas, 08 de maio de 2026.
REPUBLICADO POR CONTER INCORREÇÕES

Processo Administrativo n.º FUMEC.2025.00000084-20. **Interessada:** FUMEC. **Modalidade:** Pregão Eletrônico nº 02/2025. **Contratada:** ZANCA TRANSPORTES LTDA. **Termo de Contrato:** 13/2025. **Termo de Aditamento:** 14/2026. **Objeto:** Reestabelecimento do equilíbrio econômico financeiro referente à Contratação de serviço de transporte de passageiros fretado regular por ônibus com capacidade mínima de 15 (quinze) passageiros, com acessibilidade para pessoa com deficiência ou mobilidade reduzida, com seguro e motorista para atendimento de alunos da Educação de Jovens e Adultos da FUMEC. **Valor:** R$ 23.450,52. **Assinatura:** 05/05/2026.

Patrícia Adolf Lutz
Secretária Municipal de Educação e Presidente da FUMEC

SECRETARIA DE ESPORTES E LAZER

SECRETARIA MUNICIPAL DE ESPORTES E LAZER

EDITAL DE CHAMAMENTO FIEC Nº 01/2023

Comissão de Monitoramento e Avaliação

O Secretário Municipal de Esportes e Lazer, no uso das atribuições legais previstas no art. 81, VI, da Lei Orgânica do Município, no Decreto Municipal nº 23.207/2024 e, conforme disposto nos artigos 81 e 82 do Edital de Chamamento FIEC nº 01/2023, RESOLVE:

I. Nomear, com efeitos a partir de 01/01/2026, a servidora Ana Luiza Costa de Magalhães, matrícula nº 108.844-0, para compor a Comissão de Monitoramento e Avaliação das parcerias celebradas com o Município por meio do Edital de Chamamento FIEC nº 01/2023, em substituição da servidora Deise Campos de Sousa, nomeada em 19/03/2024.

II. Nomear, com efeitos a partir de 01/01/2026, a servidora Ana Paula Rigobelo Farres, matrícula nº 108.963-3, para compor a Comissão de Monitoramento e Avaliação das parcerias celebradas com o Município por meio do Edital de Chamamento FIEC nº 01/2023, em substituição do servidor Anderson Marques de Moraes, nomeado em 19/03/2024.

III. A Comissão de Monitoramento e Avaliação passa a ter a seguinte composição:

- Edson José Marinelli de Queiroz - matrícula 107.705-8;
- Ana Luiza Costa de Magalhães, matrícula nº 108.844-0;
- Ana Paula Rigobelo Farres, matrícula nº 108.963-3.

Campinas, 11 de maio de 2026
FERNANDO VANIN
Secretário Municipal de Esportes e Lazer

SECRETARIA DE FINANÇAS

SECRETARIA MUNICIPAL DE FINANÇAS

EXPEDIENTE DESPACHADO PELO SR. COORDENADOR DA COORDENADORIA DE ANÁLISE DE INCENTIVOS FISCAIS

Protocolo SEI: PMC.2026.00099088-65
Data: 8/05/2026
Interessado(a): Fazenda do Estado de São Paulo
CNPJ: 46.379.400/0001-50
Código Cartográfico: 3241.44.99.0001.01001
Assunto: Extensão de imunidade ao IPTU - Imóvel Estadual SP
Declaro, de ofício, com base no art. 1º, §10 da Instrução Normativa 6/2019, a extensão da imunidade tributária ao Imposto sobre a Propriedade Predial e Territorial Urbana (IPTU) do imóvel cadastrado sob o código cartográfico nº 3241.44.99.0001.01001, a partir de 29/01/2019, nos termos do art. 150, VI, "a", da CF/1988, uma vez que o imóvel pertence à Fazenda do Estado de São Paulo, CNPJ 46.379.400/0001-50, que já teve reconhecimento de imunidade tributária desde 5/10/1988, conforme decisão do protocolo nº 2010/10/22449, publicada no DOM em 14/05/2024.

Protocolo SEI: PMC.2026.00030858-91
Data: 25/02/2026
Interessado(a): Associação Bíblica e Cultural Jardim Eulina
CNPJ: 51.291.292/0001-08
Código Cartográfico: 3322.42.20.0311.01001
Assunto: Imunidade tributária de templo religioso - ITBI
Declaro a extensão da imunidade tributária do Imposto Sobre a Transmissão Inter Vivos de bens imóveis e de direitos reais a eles relativos (ITBI) do imóvel cadastrado sob o código cartográfico nº 3322.42.20.0311.01001, registrado sob a matrícula 135.905 - 3º Cartório de Registro de Imóveis de Campinas, nos termos do art. 150, VI, "b" e § 4º, da CF/1988, visto que a interessada apresentou ata de assembleia geral extraordinária aprovando a incorporação da propriedade do imóvel em seu patrimônio, e já possui reconhecimento de imunidade tributária desde 10/12/2009, como ilustra a decisão do protocolo nº 09/10/44568 e anexo (10/10/17276), publicada no D.O.M. em 23/06/2010, não havendo nenhum indício de desvinculação do imóvel das atividades essenciais da entidade. Fica dispensada a emissão da "Certidão de Reconhecimento de Não Incidência de ITBI", em relação à transmissão identificada, para fins de registro em matrícula no Cartório de Registro de Imóveis de Campinas, constituindo-se a publicação desta decisão em documento comprobatório do reconhecimento administrativo da imunidade tributária ao ITBI.

Campinas, 11 de maio de 2026
HÉLIO PATRÍCIO DOS SANTOS
Respondendo pela CSAIF/SMF

DEPARTAMENTO DE COBRANÇA E CONTROLE DE ARRECADAÇÃO - DCCA

DEPARTAMENTO DE COBRANÇA E CONTROLE DE ARRECADAÇÃO DCCA / SMF

Expediente despachado pelo Sr. Diretor

Protocolo SEI: PMC.2021.00070594-02
Interessado: A C SANTOS ADMINISTRACAO DE IMOVEIS LTDA
Assunto: Repetição de indébito
Atendendo ao disposto no artigo 44 da Lei Municipal nº 13.104/2007, com base na instrução processual e nos demais documentos constantes nos autos, foi apurado crédito residual em favor do sujeito passivo, no valor de **146,0109UFIC,** resultante da diferença entre o valor a menor reconhecido na decisão do Diretor do Departamento de Receitas Imobiliárias, publicado no Diário Oficial do Município em 03/08/2022, de **1.035.7429 UFIC,**que foi integralmente utilizado em procedimento de compensação, e o valor efetivamente pago a maior na cota única do carnê de IPTU/Taxa de Lixo de 2020 **(1.181.7538 UFIC),** relativo ao imóvel sob código cartográfico 3423.14.34.0009.01010, para o qual decido que **a repetição do referido indébito será processada pela forma de compensação**, em observância ao disposto no inciso I do artigo 43 da Lei Municipal nº 13.104/2007, haja vista a existência de débitos exigíveis do sujeito passivo perante a Fazenda Municipal. Caso, após a compensação, haja crédito remanescente em favor do interessado, fica autorizada a C.S.A.C.P.T./D.C.C.A. a providenciar a restituição deste crédito.

Protocolo SEI: PMC.2023.00046110-40
Interessado: MARAN EQUIPAMENTOS LTDA
Assunto: Repetição de indébito
Atendendo ao disposto no artigo 44 da Lei Municipal nº 13.104/2007, com base na instrução processual e nos demais documentos constantes nos autos, **defiro parcialmente o pedido de repetição de indébito**, mediante reconhecimento de crédito em favor do interessado no valor de**677,8752 UFIC**, decorrente de pagamento indevido, em 20/07/2022, do Imposto sobre Serviços de Qualquer Natureza - ISSQN, por meio do Documento de Arrecadação do Simples Nacional - DAS nº 07.20.22196.7030847-2, visto que o imposto resultante do serviço prestado descrito pela NFSe nº 236, de subitem 14.06 da Lista de Serviços anexa à Lei Municipal nº 12.392/2005, é devido no local do estabelecimento prestador, Concórdia/SC, nos termos do caput do art. 10 da referida norma legal, **sendo que a repetição do referido indébito será processada pela forma de restituição**. Caso no momento da efetivação do pagamento da restituição verifique-se a existência de débitos exigíveis em nome do interessado, fica autorizada a C.S.A.C.P.T./D.C.C.A. a providenciar a compensação do crédito reconhecido,em observância ao inciso I do artigo 43 da Lei Municipal nº 13.104/2007. Por oportuno, cabe esclarecer que a parte indeferida refere-se ao ISSQN devido decorrente da indicação de alíquota menor do que a efetiva na NFSe nº 236, em desacordo com o art. 21, § 4º, I, da Lei Complementar nº 123/2006, o que resultou na responsabilidade do interessado pelo valor recolhido a menor por parte do tomador dos serviços, nos termos do art. 21, § 4º, VI, da lei mencionada.

Protocolo SEI:PMC.2023.00089334-91
Interessado: CLINICA UROLOGIA CAMPINAS LTDA
Assunto: Repetição de indébito
Atendendo ao disposto no artigo 44 da Lei Municipal nº 13.104/2007, com base na instrução processual e nos demais documentos constantes nos autos, foi apurado um crédito em favor do interessado no valor de **471,7519UFIC**, decorrente de pagamento indevido do Imposto sobre Serviços de Qualquer Natureza - ISSQN sob o regime de homologação referente à competência 05/2023, tendo em vista o mandado de segurança nº 1025197-83.2023.8.26.0114, tramitado na 1ª Vara da Fazenda Pública de Campinas, cujo acórdão, transitado em julgado em 04/10/2024, reconheceu o direito do interessado de ser tributado pelo regime de ofício, **sendo que a repetição do referido indébito será processada pela forma de compensação**, em observância ao disposto no inciso I do artigo 43 da Lei Municipal nº 13.104/2007, haja vista a existência de débitos exigíveis do sujeito passivo perante a Fazenda Municipal. Caso, após a compensação, haja crédito remanescente em favor do interessado, fica autorizada a C.S.A.C.P.T./D.C.C.A. a providenciar a restituição deste crédito.

Protocolo SEI: PMC.2025.00120870-61
Interessado: EDTI TREINAMENTO E MELHORIA EM PROCESSOS EMPRESARIAIS LTDA
Assunto: Repetição de indébito
Atendendo ao disposto no artigo 44 da Lei Municipal nº 13.104/2007, com base na instrução processual e nos demais documentos constantes nos autos,deixo de conhecer o**pedido de repetição de indébito**do valor pago a título de Imposto sobre Serviços de Qualquer Natureza - ISSQN Próprio, referente à NFSe nº52601, emitida em 13/03/2025, visto que o interessado não respondeu à notificação no prazo consignado, sem justificativa ou contestação formalizada, com fulcro no inciso VIII do art. 83 da Lei Municipal nº 13.104/2007.

Protocolo SEI:PMC.2025.00126252-24
Interessado: FUNDACAO CPQD - CENTRO DE PESQUISA E DESENVOLVIMENTO EM TELECOMUNICACOES
Assunto: Repetição de indébito
Atendendo ao disposto no artigo 44 da Lei Municipal nº 13.104/2007, com base na instrução processual e nos demais documentos constantes nos autos, foi apurado um crédito em favor do interessado no valor de323,3275 UFIC, a título de Imposto sobre Serviços de Qualquer Natureza - ISSQN Próprio, em decorrência do cancelamento das NFSe nºs 76849, 76871, 76882 e 76887, emitidas em 10/02/2025, cujo ISSQN foi pago por meio da Guia de Recolhimento Digital - GRD nº 3564764, em 10/03/2025, conforme decisão do Departamento de Receitas Mobiliárias - DRM, publicada no Diário Oficial do Município em 27/02/2026,sendo que a repetição do referido indébito será processada pela forma de restituição. Caso no momento da efetivação do pagamento da restituição verifique-se a existência de débitos exigíveis em nome do interessado, fica autorizada a C.S.A.C.P.T./D.C.C.A. a providenciar a compensação do crédito reconhecido, em observância ao inciso I do artigo 43 da Lei Municipal nº 13.104/2007.

Protocolo SEI: PMC.2025.00176360-20
Interessado: CARLA MAYRA DE ANDRADE TANGARY SERVIÇOS ADMINISTRATIVOS LTDA
Assunto: Repetição de indébito
Atendendo ao disposto no artigo 44 da Lei Municipal nº 13.104/2007 , com base na instrução processual e nos demais documentos constantes nos autos, foi apurado crédito em favor do sujeito passivo no valor de **218,4389,** em decorrência de pagamento indevido pelo prestador dos serviços, em 20/10/2025, pelo fato de que o imposto seria devido pelo tomador dos serviços, para o qual decido que **a repetição do referido indébito será processada pela forma de compensação**, em observância ao disposto no inciso I do artigo 43 da Lei Municipal nº 13.104/2007, haja vista a existência de débitos exigíveis do sujeito passivo perante a Fazenda Municipal. Caso, após a compensação, haja crédito remanescente em favor do interessado, fica autorizada a C.S.A.C.P.T./D.C.C.A. a providenciar a restituição deste crédito.

Protocolo SEI: PMC.2026.00001701-11
Interessado: SERGIO CHAD KALIL
Assunto: Repetição de indébito
Atendendo ao disposto no artigo 44 da Lei Municipal nº 13.104/2007 , com base na instrução processual e nos demais documentos constantes nos autos, foi apurado crédito em favor do sujeito passivo no valor de **21,7252UFIC**, decorrente do pagamento realizado em duplicidade para a parcela 11 do carnê de IPTU/Taxa de Lixo de 2025, do imóvel sob código cartográfico 3414.11.27.0294.01035, para o qual decido que **a repetição do referido indébito será processada pela forma de compensação**, em observância ao disposto no inciso I do artigo 43 da Lei Municipal nº 13.104/2007, haja vista a existência de débitos exigíveis do sujeito passivo perante a Fazenda Municipal. Caso, após a compensação, haja crédito remanescente em favor do interessado, fica autorizada a C.S.A.C.P.T./D.C.C.A. a providenciar a restituição deste crédito.

Protocolo SEI: PMC.2026.00006164-89
Interessado: MARIA FERNANDA SIMINONE
Assunto: Repetição de indébito
Atendendo ao disposto no artigo 44 da Lei Municipal nº 13.104/2007, com base na instrução processual e nos demais documentos constantes nos autos, visto que a cota única do carnê IPTU/Taxa de Lixo de 2026, do imóvel sob código cartográfico 3414.32.36.0676.01054 já havia sido objeto de pagamento, foi apurado crédito em favor do sujeito passivo no valor de **73,0293UFIC,** decorrente de pagamento indevido da parcelas 1 a 3 do referido IPTU/Taxa de Lixo, para o qual decido que **a repetição do referido indébito será processada pela forma de restituição.** Caso no momento da efetivação do pagamento da restituição verifique-se a existência de débitos exigíveis em nome do sujeito passivo, fica autorizada a C.S.A.C.P.T./D.C.C.A. a providenciar a compensação do crédito, em observância ao inciso I do artigo 43 da Lei Municipal nº 13.104/2007.

Protocolo SEI: PMC.2026.00006576-73
Interessado: NEIDE BOSSO VOLPE
Assunto: Repetição de Indébito
Atendendo ao disposto no artigo 44 da Lei Municipal nº 13.104/2007, com base na instrução processual e nos demais documentos constantes nos autos, foi apurado crédito em favor do sujeito passivo no valor de **27,9787 UFIC's**, proveniente do(s) recolhimento(s) efetuado(s) da(s) parcela(s) 10 do carnê de IPTU e Taxa de Coleta e Remoção de Lixo do exercício de 2025 - emissão 01/2025 (cancelado por recálculo), para o imóvel 3411.54.49.0217.01001, cancelada(s) por recálculo, não tendo sido computado(s) o(s) pagamento(s) desta(s) no lançamento substituto realizado em 10/2025, para o qual decido que **a repetição do referido indébito será processada pela forma de restituição.** Caso no momento da efetivação do pagamento da restituição verifique-se a existência de débitos exigíveis em nome do interessado, fica autorizada a C.S.A.C.P.T./D.C.C.A. a providenciar a compensação do crédito, em observância ao inciso I do artigo 43 da Lei Municipal nº 13.104/2007.

Protocolo SEI: PMC.2026.00008015-45
Interessado: HELIO STRONGREN
Assunto: Repetição de indébito
Atendendo ao disposto no artigo 44 da Lei Municipal nº 13.104/2007, com base na instrução processual e nos demais documentos constantes nos autos, foi apurado crédito em favor do sujeito passivo no valor de **69,4417 UFIC,** decorrente de pagamento em duplicidade para a parcela 11/11 do carnê de IPTU/Taxa de Lixo de 2025, do imóvel sob código cartográfico 3433.52.00.0297.01001, para o qual decido que **a repetição do referido indébito será processada pela forma de restituição.**Caso no momento da efetivação do pagamento da restituição verifique-se a existência de débitos exigíveis em nome do sujeito passivo, fica autorizada a C.S.A.C.P.T./D.C.C.A. a providenciar a compensação do crédito, em observância ao inciso I do artigo 43 da Lei Municipal nº 13.104/2007.

Protocolo SEI: PMC.2026.00008574-19
Interessado: CARLOS FRANCISCO BORGES
Assunto: Repetição de indébito
Atendendo ao disposto no artigo 44 da Lei Municipal nº 13.104/2007, com base na instrução processual e nos demais documentos constantes nos autos, foi apurado crédito em favor do sujeito passivo no valor de **709,7654UFIC,** decorrente de pagamento em duplicidade para a parcela única do carnê de IPTU/Taxa de Lixo de 2025, do imóvel sob código cartográfico 3433.24.30.0141.01001, para o qual decido que **a repetição do referido indébito será processada pela forma de restituição.** Caso no momento da efetivação do pagamento da restituição verifique-se a existência de débitos exigíveis em nome do sujeito passivo, fica autorizada a C.S.A.C.P.T./D.C.C.A. a providenciar a compensação do crédito, em observância ao inciso I do artigo 43 da Lei Municipal nº 13.104/2007.

Protocolo SEI: PMC.2026.00008808-28
Interessado: JANDER CARLOS RAMOS FILHO
Assunto: Repetição de indébito
Atendendo ao disposto no artigo 44 da Lei Municipal nº 13.104/2007, com base na instrução processual e nos demais documentos constantes nos autos, foi apurado crédito em favor do sujeito passivo no valor de **38,1991UFIC,** decorrente de pagamento em duplicidade para a parcela única do carnê de Taxa de Lixo de 2026, do imóvel sob código cartográfico 3433.13.35.0001.07013, para o qual decido que **a repetição do referido indébito será processada pela forma de restituição.** Caso no momento da efetivação do pagamento da restituição verifique-se a existência de débitos exigíveis em nome do sujeito passivo, fica autorizada a C.S.A.C.P.T./D.C.C.A. a providenciar a compensação do crédito, em observância ao inciso I do artigo 43 da Lei Municipal nº 13.104/2007.

Protocolo SEI: PMC.2026.00009707-38
Interessado: EDEMIR BROCARDI
Assunto: Repetição de indébito
Atendendo ao disposto no artigo 44 da Lei Municipal nº 13.104/2007 , com base na instrução processual e nos demais documentos constantes nos autos, foi apurado crédito em favor do sujeito passivo no valor de **84,3478 UFIC,** decorrente da diferença recolhida a maior no pagamento à vista do IPTU/Taxa de Lixo de 2026, do imóvel sob

código cartográfico 3232.12.66.0267.01001, tendo em vista que no referido pagamento não foi considerado o desconto especial de 5% previsto na Instrução Normativa nº 08/2025, para o qual decido que **a repetição do referido indébito será processada pela forma de restituição.** Caso no momento da efetivação do pagamento da restituição verifique-se a existência de débitos exigíveis em nome do interessado, fica autorizada a C.S.A.C.P.T./D.C.C.A. a providenciar a compensação do crédito, em observância ao inciso I do artigo 43 da Lei Municipal nº 13.104/2007.

Protocolo SEI: PMC.2026.00012621-92
Interessado: Dana Witarsa Breternitz
Assunto: Repetição de indébito
Atendendo ao disposto no artigo 44 da Lei Municipal nº 13.104/2007, com base na instrução processual e nos demais documentos constantes nos autos, foi apurado crédito em favor do sujeito passivo no valor de **530,9750UFIC,** decorrente de pagamento em duplicidade para a cota única do carnê de IPTU/Taxa de Lixo de 2026, do imóvel sob código cartográfico 3422.61.32.0001.02018, para o qual decido que **a repetição do referido indébito será processada pela forma de restituição.**Caso no momento da efetivação do pagamento da restituição verifique-se a existência de débitos exigíveis em nome do sujeito passivo, fica autorizada a C.S.A.C.P.T./D.C.C.A. a providenciar a compensação do crédito, em observância ao inciso I do artigo 43 da Lei Municipal nº 13.104/2007.

Protocolo SEI:PMC.2026.00012769-08
Interessado: HARIANA PAULA DE SOUZA
Assunto: Repetição de Indébito
Atendendo ao disposto no artigo 44 da Lei Municipal nº 13.104/2007, com base na instrução processual e nos demais documentos constantes nos autos, foi apurado crédito em favor do sujeito passivo no valor de **175,3550 UFIC's**, proveniente dos recolhimentos efetuados da(s) parcela(s) 09/120 e 10/120 do Acordo nº 701008/2025, relativo aos débitos de IPTU/Taxa de Lixo do(s) exercício(s) de 2024 e 2024 (X1000), do imóvel sob código cartográfico nº 3431.41.18.0324.01001, as quais foram pagas após a rescisão do referido acordo, para o qual decido que a repetição do referido indébito será processada pela forma de aproveitamento de crédito, em observância ao disposto no artigo 57 da Lei Municipal nº 13.104/2007. Caso, após o aproveitamento de crédito, haja crédito remanescente em favor do sujeito passivo, fica autorizada a C.S.A.C.P.T./D.C.C.A. a incluir o valor para abatimento nos lançamentos futuros do mesmo imóvel.

Protocolo SEI: PMC.2026.00012819-01
Interessado: CARLOS EDUARDO LONGO DE SOUZA
Assunto: Repetição de Indébito
Atendendo ao disposto no artigo 44 da Lei Municipal nº 13.104/2007, com base na instrução processual e nos demais documentos constantes nos autos, foi apurado crédito em favor do sujeito passivo no valor de **201,5080 UFIC's**, proveniente do(s) recolhimento(s) efetuado(s) da(s) parcela(s) 10/11 e 11/11 do carnê de IPTU/Taxa de 2025, emissão 01/2025, relativo ao imóvel cadastrado sob o código cartográfico nº 3424.21.97.0148.01001, cancelada(s) por recálculo, não tendo sido computado(s) o(s) pagamento(s) desta(s) no lançamento substituto realizado em 10/2025, para o qual decido que a repetição do referido indébito será processada pela forma de aproveitamento de crédito, em observância ao disposto no artigo 56 da Lei Municipal nº 13.104/2007. Caso após o aproveitamento de crédito, haja crédito remanescente em favor do sujeito passivo, fica autorizada a C.S.A.C.P.T./D.C.C.A. a incluir o valor para abatimento nos lançamentos futuros do mesmo imóvel,ou, na inexistência de outros débitos, efetuar a restituição.

Campinas, 11 de maio de 2026
FABRÍCIO NUNES MELONARI
DIRETOR DO DEPARTAMENTO DE COBRANÇA E CONTROLE DE ARRECADAÇÃO

DEPARTAMENTO DE COBRANÇA E CONTROLE DE ARRECADAÇÃO DCCA / SMF

Expediente despachado pelo Sr. Diretor

Protocolo SEI: PMC.2026.00008358-73
Interessado:LLM CONSULTORIA E EMPREENDIMENTOS LTDA.
Assunto: Repetição de Indébito
Atendendo ao disposto no artigo 44 da Lei Municipal nº 13.104/2007, com base na instrução processual e nos demais documentos constantes nos autos, foi apurado crédito em favor do sujeito passivo no valor de **23.082,6432 UFIC's**, proveniente do(s) recolhimento(s) efetuado(s) da(s) parcela(s) 08/11 a 11/11 do carnê de IPTU/Taxa de 2025, emissão 01/2025, relativo ao imóvel cadastrado sob o código cartográfico nº 3453.51.23.0300.01001, cancelada(s) por recálculo, não tendo sido computado(s) o(s) pagamento(s) desta(s) no lançamento substituto realizado em 08/2025, para o qual decido que a repetição do referido indébito será processada pela forma de aproveitamento de crédito, em observância ao disposto no artigo 56 da Lei Municipal nº 13.104/2007. Caso após o aproveitamento de crédito, haja crédito remanescente em favor do sujeito passivo, fica autorizada a C.S.A.C.P.T./D.C.C.A. a incluir o valor para abatimento nos lançamentos futuros do mesmo imóvel,ou, na inexistência de outros débitos, efetuar a restituição.

Protocolo SEI: PMC.2026.00011391-53
Interessado: JOSE CARLOS MARCATO
Assunto: Repetição de Indébito
Atendendo ao disposto no artigo 66 da Lei Municipal nº 13.104/2007, com base na instrução processual e nos demais documentos constantes nos autos, declaro prejudicada a análise do pedido de repetição de indébito tributário, por perda de objeto, nos termos do artigo 85 da referida Lei Municipal, uma vez que o crédito decorrente do pagamento em duplicidade da parcela única do carnê de Taxa de Lixo de 2026, do imóvel sob código cartográfico 3254.34.47.0331.01001, já foi apurado por meio do protocolo PMC.2026.00009500-36, nos termos da decisão publicada no Diário Oficial do Município de 07/05/2026.

Protocolo SEI: PMC.2026.00011873-95
Interessado: Gustavo Camargo Longhin
Assunto: Repetição de indébito
Atendendo ao disposto no artigo 44 da Lei Municipal nº 13.104/2007, com base na instrução processual e nos demais documentos constantes nos autos, foi apurado crédito em favor do sujeito passivo no valor de **5.749,0928UFIC,**proveniente do recálculo realizado em 2025 para o lançamento de IPTU/Taxa de Lixo dos exercícios 2020 a 2024 (X1000), do imóvel sob código cartográfico4313.21.05.0091.01001,que foi excluído da tabela de manutenção de crédito para abatimento em lançamentos futuros do referido imóvel, para o qual decido que **a repetição do referido indébito será processada pela forma de e compensação**, em observância ao disposto no inciso I do artigo 43 da Lei Municipal nº 13.104/2007, haja vista a existência de débitos exigíveis do sujeito passivo perante a Fazenda Municipal. Caso, após a compensação, haja crédito remanescente em favor do interessado, fica autorizada a C.S.A.C.P.T./D.C.C.A. a providenciar a restituição deste crédito.

Protocolo SEI: PMC.2026.00012386-40
Interessado:CARLOS ALBERTO ANTUNES
Assunto: Repetição de indébito
Atendendo ao disposto no artigo 44 da Lei Municipal nº 13.104/2007, com base na instrução processual e nos demais documentos constantes nos autos, foi apurado crédito em favor do sujeito passivo no valor de **150,0010UFIC's,**decorrente de pagamento indevido para a Taxa de Análise de Projeto de Painel ou Engenho Publicitário - Setec, GRD nº 18723, no valor de R$ 732,08, lançada para o ID 2350390, para o qual decido que **a repetição do referido indébito será processada pela forma de compensação**, em observância ao disposto no inciso I do artigo 43 da Lei Municipal nº 13.104/2007, haja vista a existência de débitos exigíveis do sujeito passivo perante a Fazenda Municipal. Caso, após a compensação, haja crédito remanescente em favor do interessado, fica autorizada a C.S.A.C.P.T./D.C.C.A. a providenciar a restituição deste crédito.

Protocolo SEI: PMC.2026.00013738-57
Interessado:GARBIS JACOUB BOHJALIAN
Assunto: Repetição de indébito
Atendendo ao disposto no artigo 44 da Lei Municipal nº 13.104/2007, com base na instrução processual e nos demais documentos constantes nos autos, foi apurado crédito em favor do sujeito passivo no valor de **2.491,2224UFIC**, proveniente do recálculo realizado em 2024 para o lançamento de IPTU/Taxa de Lixo dos exercícios 2019 a 2023 (X1000), do imóvel sob código cartográfico 3264.21.06.0073.01001, que foi excluído da tabela de manutenção de crédito para abatimento em lançamentos futuros do referido imóvel, para o qual decido que **a repetição do referido indébito será processada pela forma de e compensação**, em observância ao disposto no inciso I do artigo 43 da Lei Municipal nº 13.104/2007, haja vista a existência de débitos exigíveis do sujeito passivo perante a Fazenda Municipal. Caso, após a compensação, haja crédito remanescente em favor do interessado, fica autorizada a C.S.A.C.P.T./D.C.C.A. a providenciar a restituição deste crédito.

Protocolo SEI: PMC.2026.00014073-44
Interessado:DOUGLAS HADDAD
Assunto: Repetição de Indébito
Atendendo ao disposto no artigo 44 da Lei Municipal nº 13.104/2007, com base na instrução processual e nos demais documentos constantes nos autos, foi apurado crédito em favor do sujeito passivo no valor de **193,1995 UFIC's**, proveniente do(s) recolhimento(s) efetuado(s) da(s) parcela(s) 10/11 do carnê de IPTU/Taxa de 2025, emissão 01/2025, relativo ao imóvel cadastrado sob o código cartográfico nº 3412.61.50.0090.01001, cancelada(s) por recálculo, não tendo sido computado(s) o(s) pagamento(s) desta(s) no lançamento substituto realizado em 10/2025, para o qual decido que a repetição do referido indébito será processada pela forma de aproveitamento de crédito, em observância ao disposto no artigo 56 da Lei Municipal nº 13.104/2007. Caso após o aproveitamento de crédito, haja crédito remanescente em favor do sujeito passivo, fica autorizada a C.S.A.C.P.T./D.C.C.A. a incluir o valor para abatimento nos lançamentos futuros do mesmo imóvel,ou, na inexistência de outros débitos, efetuar a restituição.

Protocolo SEI: PMC.2026.00014099-83
Interessado: NATALY PIMENTEL RODRIGUES
Assunto: Repetição de indébito
Atendendo ao disposto no artigo 44 da Lei Municipal nº 13.104/2007, com base na instrução processual e nos demais documentos constantes nos autos, visto que a cota única do carnê IPTU/Taxa de Lixo de 2026, do imóvel sob código cartográfico 3232.61.94.0147.01001já havia sido objeto de pagamento, foi apurado crédito em favor do sujeito passivo no valor de **62,0794UFIC,**decorrente de pagamento indevido da parcela 01/11 do referido IPTU/Taxa de Lixo, para o qual decido que **a repetição do referido indébito será processada pela forma de restituição.**Caso no momento da efetivação do pagamento da restituição verifique-se a existência de débitos exigíveis em nome do sujeito passivo, fica autorizada a C.S.A.C.P.T./D.C.C.A. a providenciar a compensação do crédito, em observância ao inciso I do artigo 43 da Lei Municipal nº 13.104/2007.

Protocolo SEI: PMC.2026.00014138-24
Interessado: WALDIR BENEDICTO PIOVEZAN
Assunto: Repetição de indébito
Atendendo ao disposto no artigo 44 da Lei Municipal nº 13.104/2007, com base na instrução processual e nos demais documentos constantes nos autos, foi apurado crédito em favor do sujeito passivo no valor de **1.249,6921UFIC,**decorrente de pagamento em duplicidade para a parcela única do carnê de IPTU/Taxa de Lixo de 2026, do imóvel sob código cartográfico 3441.31.32.0013.01001, para o qual decido que **a repetição do referido indébito será processada pela forma de restituição.**Caso no momento da efetivação do pagamento da restituição verifique-se a existência de débitos exigíveis em nome do sujeito passivo, fica autorizada a C.S.A.C.P.T./D.C.C.A. a providenciar a compensação do crédito, em observância ao inciso I do artigo 43 da Lei Municipal nº 13.104/2007.

Protocolo SEI: PMC.2026.00014188-93
Interessado:IVO PAPAIS JUNIOR
Assunto: Repetição de indébito
Atendendo ao disposto no artigo 44 da Lei Municipal nº 13.104/2007, com base na instrução processual e nos demais documentos constantes nos autos, foi apurado crédito em favor do sujeito passivo no valor de**105,0712UFIC,**decorrente do pagamento em duplicidade realizado para a parcela 03/11 do carnê de IPTU/Taxa de Lixo de 2024, do imóvel sob código cartográfico 3421.23.97.0002.02020, para o qual decido que **a repetição do referido indébito será processada pela forma de e compensação**, em observância ao disposto no inciso I do artigo 43 da Lei Municipal nº 13.104/2007, haja vista a existência de débitos exigíveis do sujeito passivo perante a Fazenda Municipal. Caso, após a compensação, haja crédito remanescente em favor do interessado, fica autorizada a C.S.A.C.P.T./D.C.C.A. a providenciar a restituição deste crédito.

Protocolo SEI: PMC.2026.00015035-72
Interessado: JOSE CARLOS PALMIERI
Assunto: Repetição de indébito
Atendendo ao disposto no artigo 44 da Lei Municipal nº 13.104/2007, com base na instrução processual e nos demais documentos constantes nos autos, foi apurado crédito em favor do sujeito passivo no valor de**724,7098UFIC,**decorrente do pagamento em duplicidade realizado para a cota única do carnê de IPTU/Taxa de Lixo de 2026,

do imóvel sob código cartográfico 3423.63.67.0116.01001, para o qual decido que **a repetição do referido indébitoserá processada pela forma de e compensação**, em observância ao disposto no inciso I do artigo 43 da Lei Municipal nº 13.104/2007, haja vista a existência de débitos exigíveis do sujeito passivo perante a Fazenda Municipal. Caso, após a compensação, haja crédito remanescente em favor do interessado, fica autorizada a C.S.A.C.P.T./D.C.C.A. a providenciar a restituição deste crédito.

Protocolo SEI:PMC.2026.00027505-22
Interessado: 53.102.780 LETIZIA PATRIARCA
Assunto: Repetição de indébito
Atendendo ao disposto no artigo 44 da Lei Municipal nº 13.104/2007, com base na instrução processual e nos demais documentos constantes nos autos, foi apurado um crédito em favor da interessada no valor de **16,7942UFIC**, decorrente de pagamentos indevidos do Imposto sobre Serviços de Qualquer Natureza - ISSQN Simples Nacional, efetuados na condição de Microempreendedor Individual - MEI, relativamente ao período de 12/2023 a 02/2025, haja vista que a interessada foi desenquadrada do referido regime de recolhimento em valores fixos mensais, retroativamente a 05/12/2023, **sendo que a repetição do referido indébito será processada pela forma de restituição**. Caso no momento da efetivação do pagamento da restituição verifique-se a existência de débitos exigíveis em nome do interessado, fica autorizada a C.S.A.C.P.T./D.C.C.A. a providenciar a compensação do crédito reconhecido, em observância ao inciso I do artigo 43 da Lei Municipal nº 13.104/2007.

Protocolo SEI: PMC.2026.00043808-38
Interessado: NERCIO CODO JUNIOR
Assunto: Repetição de indébito
Atendendo ao disposto no artigo 44 da Lei Municipal nº 13.104/2007, com base na instrução processual e nos demais documentos constantes nos autos, foi apurado crédito em favor do sujeito passivo no valor de **55,4902UFIC,**decorrente de pagamento em duplicidade para a parcela 01/11 do carnê de IPTU/Taxa de Lixo de 2025, do imóvel sob código cartográfico 3422.13.35.0043.01001, para o qual decido que **a repetição do referido indébito será processada pela forma de restituição.**Caso no momento da efetivação do pagamento da restituição verifique-se a existência de débitos exigíveis em nome do sujeito passivo, fica autorizada a C.S.A.C.P.T./D.C.C.A. a providenciar a compensação do crédito, em observância ao inciso I do artigo 43 da Lei Municipal nº 13.104/2007.

Campinas, 11 de maio de 2026
FABRÍCIO NUNES MELONARI
DIRETOR DO DEPARTAMENTO DE COBRANÇA E CONTROLE DE ARRECADAÇÃO

DEPARTAMENTO DE RECEITAS IMOBILIÁRIAS - DRI

IPTU E TAXA DE LIXO - EXERCÍCIO 2026

Edital de Notificação do Lançamento, conforme inciso I, do artigo 21, combinado com o artigo 22 e artigo 23, ambos da Lei nº 13.104/2007

O DIRETOR DO DEPARTAMENTO DE RECEITAS IMOBILIÁRIAS - DRI/SMF, no uso de suas atribuições legais, FAZ SABER que ficam os contribuintes e responsáveis pelos créditos tributários constituídos sobre os imóveis abaixo relacionados NOTIFICADOS do lançamento do Imposto Predial e Territorial Urbano - IPTU, correspondente ao exercício de 2026, constituído nos termos da Lei nº 11.111, de 26 de dezembro de 2001 e alterações, e da Lei nº 15.499, de 10 de outubro de 2017; e da Taxa de Lixo, correspondente ao exercício de 2026, nos termos da Lei nº 6.355, de 26 de dezembro de 1990 e alterações, ficando especialmente intimados a efetuar o pagamento na data de vencimento. Em caso de discordância poderá ser oferecida impugnação até **16/06/2026**, nos termos do art. 34, art. 22, I, e art. 23, todos da Lei nº 13.104, de 17 de outubro de 2007. Nos casos em que o valor devido, após as compensações, sejam menores do que 20 UFICs, o lançamento será considerado quitado, nos termos do art. 20 da Lei nº 11.111, de 26 de dezembro de 2001, não restando valor a pagar na coluna do saldo devido. Em havendo saldo credor, constará a palavra CRÉDITO na coluna do saldo devido, remanescendo o saldo credor que será aproveitado em lançamentos futuros.

CÓDIGO CARTOGRÁFICO	RESPONSÁVEL TRIBUTÁRIO	VALOR DO LANÇAMENTO DE IPTU/TAXAS (R$)	VALOR COMPENSADO (R$)	VALOR DEVIDO (R$)
3252.53.95.0001.01001	ESPOLIO DE GUSTAVO EUGENIO DE OLIVEIRA CARDOSO	282.906,27	124.411,16	158.495,11

Campinas, 11 de maio de 2026
FERNANDO BOTELHO LOURENÇO
AFTM - Matrícula 138.092-3 - Diretor do DRI/SMF

DEPARTAMENTO DE RECEITAS IMOBILIÁRIAS / DRI

DECISÃO DE PRIMEIRA INSTÂNCIA EM PROCESSO ADMINISTRATIVO TRIBUTÁRIO

Protocolado: PMC.2026.00023058-04
Interessado: CHÁCARAS PRIMAVERA EMPREENDIMENTO IMOBILIÁRIO SPE LTDA.
Requerente: FÁBIO MARQUES VILLAS BOAS
Código Cartográfico: 3263.21.26.0399.00000
Assunto: Revisão de Tributos Imobiliários
Com fulcro na manifestação do setor competente e demais elementos acostados aos autos e atendendo as disposições do artigo 4° combinado com os artigos 68, 69, 70 e 82, todos da Lei Municipal nº 13.104/07 e Instrução Normativa DRI - SMF nº 008/2024, **certifico** que resta prejudicada a análise do mérito **do pedido** de revisão dos lançamentos tributários do IPTU e Taxa de Lixo referentes ao exercício de 2026, para o imóvel cadastrado sob código cartográfico nº 3263.21.26.0399.00000, com fundamento no artigo 85 da Lei Municipal nº 13.104/2007, tendo em vista a **perda doseuobjeto**, posto que os lançamentos ora impugnados foram cancelados, em face do desmembramento do lote no COND. RES. MOREIRA 1730, com 13 unidades autônomas, conforme determinação de ofício contida no protocolo nº PMC.2023.00103533-83.

Protocolo: PMC.2026.00024079-84
Interessado: DANIELLE BEZERRA PANTOJA NUNES
Código Cartográfico: 3424.24.74.0064.01001
Assunto: Revisão de Tributos Imobiliários
Com fulcro na manifestação do setor competente e demais elementos acostados aos autos e atendendo as disposições do artigo 4° combinado com os artigos 68 a 70 e 82, todos da Lei Municipal n° 13.104/2007 e com a IN DRI/SMF n° 8/2024, **NÃO CONHEÇO** do pedido de revisão do lançamento do IPTU referente ao exercício de 2026, para o imóvel de cartográfico n° **3424.24.74.0064.01001**, nos termos dos artigos 13 e 83, IX, da Lei Municipal n° 13.104/2007, tendo em vista que o impugnante não apresentou o Laudo Técnico de Avaliação Imobiliária referente ao exercício impugnado, documento imprescindível e hábil a demonstrar a alegada incorreção do valor venal do terreno, nos termos do artigo 16-A, §§ 3° a 5°, da Lei Municipal n° 11.111/2001 c.c. as IN's SMF n°s 08 e 10/2021, nem foi apresentada nenhuma documentação que indique incorreção nos elementos, utilizados pelo Município, para apuração do valor venal das construções, nos termos dos artigos 18, 18-A, 18-B e 18-E da Lei Municipal n° 11.111/2001 e dos artigos 38, 39, 40, 42, 57, 58 e tabela L do Decreto Municipal n° 19.723/2017; não tendo o requerimento sido instruído com toda a documentação hábil à comprovação do alegado. **NÃO CONHEÇO** do pedido de revisão do lançamento da Taxa de Lixo referente ao exercício de 2026**,** nos termos dos artigos 13, 35, § 1º, I, e 83, VI e VII, da Lei Municipal n° 13.104/2007, tendo em vista que o requerente não apresentou em seu requerimento nenhum motivo de fato e de direito para a impugnação da Taxa de Lixo. Cabe pedido de reconsideração, à mesma autoridade julgadora e que verse exclusivamente sobre os motivos e fundamentos do não conhecimento, no prazo de 30 dias, contados da data da publicação desta, nos termos do parágrafo único do artigo 83 da lei municipal nº 13.104/2007.

Campinas, 11 de maio de 2026
JOSE CARLOS RIBEIRO DA SILVA
AFT - Matrícula 109867-5 - Instrução Normativa 08/2024 - DRI/SMF

DEPARTAMENTO DE RECEITAS IMOBILIÁRIAS / DRI

DECISÃO DE PRIMEIRA INSTÂNCIA EM PROCESSO ADMINISTRATIVO TRIBUTÁRIO

Protocolo: 2006/10/59035
Interessado: Associação de Moradores do Parque Shaloon
Cartográfico: 3322.14.14.0001.00000 (Gleba 022 - Qt. 30.019)
Assunto: Revisão de Tributos Imobiliários
Com fulcro na manifestação do setor competente e demais elementos acostados aos autos e atendendo as disposições do artigo 4°, combinado com os artigos 68, 69, 70 e 82, todos da Lei Municipal nº 13.104/07, regulamentados pelo art. 1º, I e II, c/c art. 4º, da Instrução Normativa - DRI/SMF nº 008/2024, fica **prejudicada a análise do pedido de revisão do lançamento do IPTU e da Taxa de Coleta e Remoção de Lixo correspondentes ao exercício de 2006 (emissão 11/2006)**, referente ao imóvel identificado pelo cartográfico nº **3322.14.14.0001.00000**, em face da perda do objeto, tendo em vista que o lançamento impugnado foi cancelado por força de decisão judicial (Nº de ordem 2276/07 - 2ª VFP), comunicado pela **SMAJ** através do processo administrativo protocolizado sob o nº 2007/10/29271, conforme demonstrativo às fls. 058, consoante as disposições do art. 85 da Lei 13.104/07.

Campinas, 11 de maio de 2026
JOSE CARLOS RIBEIRO DA SILVA
AFT - Matrícula 109867-5 - Instrução Normativa 08/2024 - DRI/SMF

DEPARTAMENTO DE RECEITAS MOBILIÁRIAS - DRM

COORDENADORIA SETORIAL DE PROGRAMAÇÃO FISCAL E PROTOCOLOS

Processo SEI: PMC.2026.00047929-40
Sujeito Passivo: Miriam Twardowski Pra Vieira
Inscrição Mobiliária: 344.622-0
Requerente / Procurador(es): Miriam Twardowski Pra Vieira
Assunto: Solicitação de encerramento retroativo de inscrição mobiliária/ISSQN
Nos termos do art. 66 da Lei Municipal nº 13.104/2007 e art. 3º, § 1º, inciso III da Instrução Normativa DRM/SMF nº 02/2024, **DEFIRO** o pedido de encerramento retroativo da Inscrição Municipal n° 344.622-0, a partir de 26/01/2017, por apresentar prova hábil, com base no disposto no art. 1°, inciso VI c/c artigo 2º, parágrafo 4º da Instrução Normativa DRM/SMF 02/2015 e art. 64, parágrafo 2° do Decreto Municipal n° 15.356/2005, cancelando os lançamentos do ISSQN Ofício de profissional autônomo posteriores a data de encerramento da inscrição municipal.
Processo SEI: PMC.2026.00047889-18
Sujeito Passivo: Gisele Aparecida Barros
Inscrição Mobiliária: 271.889-8
Requerente / Procurador(es): Gisele Aparecida Barros
Assunto: Solicitação de encerramento retroativo de inscrição mobiliária/ISSQN
Nos termos do art. 66 da Lei Municipal nº 13.104/2007 e art. 3º, §1º, inciso III da Instrução Normativa DRM/SMF nº 02/2024, **DEFIRO** o pedido de encerramento retroativo da Inscrição Municipal nº 271.889-8, a partir de 01/11/2013, por apresentar prova hábil, com base no disposto no art. 1°, inciso IX c/c artigo 2º, parágrafo 4º da Instrução Normativa DRM/SMF 02/2015 e art. 64, parágrafo 2° do Decreto Municipal n° 15.356/2005, cancelando os lançamentos do ISSQN Ofício de profissional autônomo posteriores a data de encerramento da inscrição municipal.
Processo SEI: PMC.2026.00047881-61

Sujeito Passivo: João Miguel Carpinetti Ferrão
Inscrição Mobiliária: 754.979-2
Requerente / Procurador(es): João Miguel Carpinetti Ferrão
Assunto: Solicitação de encerramento retroativo de inscrição mobiliária/ISSQN
Nos termos do art. 66 da Lei Municipal nº 13.104/2007 e art. 3º, §1º, inciso III da Instrução Normativa DRM/SMF nº 02/2024, **DEFIRO** o pedido de encerramento retroativo da Inscrição Municipal nº 754.979-2, a partir de 11/09/2023, por apresentar prova hábil, com base no disposto no art. 1°, inciso VIII c/c artigo 2º, parágrafo 4º da Instrução Normativa DRM/SMF 02/2015 e art. 64, parágrafo 2° do Decreto Municipal n° 15.356/2005, cancelando os lançamentos do ISSQN Ofício de profissional autônomo posteriores a data de encerramento da inscrição municipal.
Processo SEI: PMC.2026.00047892-13
Sujeito Passivo: Octavio Nikobin Fanelli
Inscrição Mobiliária: 294.019-1
Requerente / Procurador(es): Octavio Nikobin Fanelli
Assunto: Solicitação de encerramento retroativo de inscrição mobiliária/ISSQN
Nos termos do art. 66 da Lei Municipal nº 13.104/2007 e art. 3º, §1º, inciso III da Instrução Normativa DRM/SMF nº 02/2024, **DEFIRO** o pedido de encerramento retroativo da Inscrição Municipal nº 294.019-1, a partir de 10/11/2016, por apresentar prova hábil, com base no disposto no art. 1°, inciso IX c/c artigo 2º, parágrafo 4º da Instrução Normativa DRM/SMF 02/2015 e art. 64, parágrafo 2° do Decreto Municipal n° 15.356/2005, cancelando os lançamentos do ISSQN Ofício de profissional autônomo posteriores a data de encerramento da inscrição municipal.

Campinas, 08 de maio de 2026
MARCO ANTONIO KUAN OTTONI
AFTM/CSPFP/PROTOCOLOS/DRM/SMF

DEPARTAMENTO DE RECEITAS MOBILIÁRIAS

Processo: **PMC.2025.00194740-19 (raiz) e PMC.2025.00009055-96 (impugnação)**
Sujeito Passivo/Interessado: **Ernest e Young Auditores Independentes S/S Ltda.**
CNPJ: 61.366.936/0008-00
Inscrição Municipal: 6.190-5
Requerente/Procurador(es): Aliane Cássia Serafim Penna - CPF: 360.566.678-71
Assunto: **Impugnação de Lançamento do ISSQN - AIIM n° 003813/2025**
Com base nos documentos e elementos de provas constantes do processo, nos termos dos artigos 33, 68 e 70 da Lei nº 13.104/2007, **deixo de apreciar** as alegações referentes à inconstitucionalidade por não se enquadrarem nas hipóteses dos incisos do artigo 88 da Lei nº 13.104/2007. Quanto ao mérito, **conheço e indefiro** a presente impugnação mantendo-se na íntegra o AIIM nº 003813/2025, por ter sido constituído com observância aos requisitos legais obrigatórios previstos no artigo 142 da Lei nº 5.172/66 - CTN e aos procedimentos fiscalizatórios estabelecidos na Lei nº 13.104/07, não tendo sido constatadas nulidades ou ilegalidades que motivem sua retificação, anulação ou cancelamento, nos termos dos artigos 13 e 14 da Lei nº 13.104/2007.

Campinas, 11 de maio de 2026
CESAR YUKIO SAITO
Diretor do Departamento de Receitas Mobiliárias/DRM/SMF

COORDENADORIA SETORIAL DE FISCALIZAÇÃO MOBILIÁRIA

ERRATA DE TERMO DE INÍCIO DE AÇÃO FISCAL NÚMERO: 010-000089/2026 publicado na página 16 do Diário Oficial do Município de Campinas de 07/05/2026 para correção de número de CNPJ
ONDE SE LÊ: CNPJ: 37.791.746/0001-10
LEIA-SE: CNPJ: 33.791.746/0001-10
As demais alterações do termo permanecem inalteradas.

Campinas, 11 de maio de 2026
HERMES ROCHA FREITAS
AFTM - CSFM/DRM/SMF

COORDENADORIA SETORIAL DE PROGRAMAÇÃO FISCAL E PROTOCOLOS

Processo SEI: PMC.2026.00048627-43
Sujeito Passivo: Daniele Saraiva dos Santos Lima
Inscrição Mobiliária: 676.079-1
Requerente / Procurador(es): Daniele Saraiva dos Santos Lima
Assunto: Solicitação de encerramento retroativo de inscrição mobiliária/ISSQN
Nos termos do art. 66 da Lei Municipal nº 13.104/2007 e art. 3º, §1º, inciso III da Instrução Normativa DRM/SMF nº 02/2024, **DEFIRO** o pedido de encerramento retroativo da Inscrição Municipal nº 676.079-1, a partir de 22/01/2025, por apresentar prova hábil, com base no disposto no art. 1°, inciso VIII c/c artigo 2º, parágrafo 4º da Instrução Normativa DRM/SMF 02/2015 e art. 64, parágrafo 2° do Decreto Municipal n° 15.356/2005, cancelando os lançamentos do ISSQN Ofício de profissional autônomo posteriores a data de encerramento da inscrição municipal.

Campinas, 11 de maio de 2026
MARCO ANTONIO KUAN OTTONI
AFTM/CSPFP/PROTOCOLOS/DRM/SMF

SECRETARIA DE GESTÃO E DESENVOLVIMENTO DE PESSOAS

SECRETARIA MUNICIPAL DE GESTÃO E DESENVOLVIMENTO DE PESSOAS

ESCOLA DE GOVERNO E DESENVOLVIMENTO DO SERVIDOR

CURSO

Objetivos: Capacitar o servidor público homem por meio de um processo de ensino, aprendizagem, reeducação, diálogo e reflexão a ampliar e a desenvolver uma masculinidade mais saudável, empática e compassiva, e torná-lo um multiplicador dessas novas formas de convivência.

Conteúdo:
- Não violência, violências estruturais e masculinidades;
- Homens, privilégios e privações;
- Violência contra as mulheres e demais marcadores sociais;
- Capacidade de convivência;
- Líderes e liderados masculinos no ambiente de trabalho;
- Documentário: "O silêncio dos homens";
- Relações mais humanizadas.

Apresentação: Fabrício Dorigati - Comunicador social e mediador de conflitos, consultor em masculinidades, violência contra mulheres e Convívio, Diálogo e Fortalecimento de Vínculos.

Data: 13, 20 e 27 de maio, 03,10 e 17 de junho- 14h às 17h; 24 de junho- 14h às 16h.

Local: Escola de Governo e Desenvolvimento do Servidor (EGDS) - Rua José Paulino, 1399 - 1º andar - Centro.

Carga Horária: 20h
Modalidade: Presencial
Quantidade de vagas: 20

Inscrições: https://cursos.campinas.sp.gov.br/course/view.php?id=428

Campanha Servidor/a consciente:
A Escola de Governo e Desenvolvimento do Servidor (EGDS), alinhada aos Objetivos de Desenvolvimento Sustentável (ODS) da Agenda 2030, promove práticas conscientes para reduzir o impacto ambiental. Por isso, incentiva a diminuição do uso de copos plásticos e do desperdício de papel. Junte-se a nós trazendo sua própria garrafa ou copo para consumir água.

Maiores informações: (WhatsApp) 19 2515-7131 ou 19 2515-7130

CURSO

Objetivos: Capacitar mulheres sobre como lidar e denunciar masculinidades de comportamentos mais tóxicos no dia a dia, bem como apoiar os homens que buscam uma postura mais saudável, cuidadora e compassiva.

Conteúdo:
- Não violência, violências estruturais e masculinidades;
- Homens, privilégios e privações;
- Violência contra as mulheres e demais marcadores sociais;
- Capacidade de convivência;
- Líderes e liderados masculinos no ambiente de trabalho;
- Documentário: "O silêncio dos homens";
- Relações mais humanizadas.

Apresentação: Fabrício Dorigati - Comunicador social e mediador de conflitos, consultor em masculinidades, violência contra mulheres e Convívio, Diálogo e Fortalecimento de Vínculos.

Data: 18 de maio, 01,08,15,22 de junho, 06 de julho- 9h às 12h; 13 de julho-9h às 11h.

Local: Escola de Governo e Desenvolvimento do Servidor (EGDS) - Rua José Paulino, 1399 - 1º andar - Centro.

Carga Horária: 20h
Modalidade: Presencial
Quantidade de vagas: 20

Inscrições: https://cursos.campinas.sp.gov.br/course/view.php?id=429

Campanha Servidor/a consciente:
A Escola de Governo e Desenvolvimento do Servidor (EGDS), alinhada aos Objetivos de Desenvolvimento Sustentável (ODS) da Agenda 2030, promove práticas conscientes para reduzir o impacto ambiental. Por isso, incentiva a diminuição do uso de copos plásticos e do desperdício de papel. Junte-se a nós trazendo sua própria garrafa ou copo para consumir água.

Maiores informações: (WhatsApp) 19 2515-7131 ou 19 2515-7130

OFICINA

A Secretaria Municipal de Gestão e Desenvolvimento de Pessoas (SMGDP) realiza mais uma edição da Oficina de Recepção Institucional para servidores(as) aprovados(as) em concurso que foram nomeados(as) nos últimos meses.

O encontro, presencial, será no Teatro Bento Quirino, dia 28 de maio de 2026 (quinta-feira), das 14h às 17h.

Todos(as) os(as) novos(as) servidores que ainda não participaram das Oficinas devem se inscrever para o encontro através do link:
https://forms.cloud.microsoft/r/rgsss0ZDa2

Caso o(a) servidor(a) não possa atender à convocação, deverá enviar um e-mail para egds.secretaria@campinas.sp.gov.br para ser redirecionado à próxima Oficina.

Todas as Oficinas acontecem dentro do horário de trabalho, e a chefia imediata deve ser informada da participação do servidor para que seja feita a organização interna, uma vez que não pode haver prejuízo para o(a) participante(a) ou para os serviços prestados.

Caso o(a) servidor(a) opte por participar fora de seu horário de trabalho, não haverá pagamento de horas extras.

Oficina de Recepção Institucional
Data: 28 de Maio de 2025
Horário: das 14h às 17h
Local: Teatro Bento Quirino - R. Luzitana, 1576

Campanha Servidor/a consciente:
A Escola de Governo e Desenvolvimento do Servidor (EGDS), alinhada aos Objetivos de Desenvolvimento Sustentável (ODS) da Agenda 2030, promove práticas conscientes para reduzir o impacto ambiental. Por isso, incentiva a diminuição do uso de copos plásticos e do desperdício de papel. Junte-se a nós trazendo sua própria garrafa ou copo para consumir água.

A Prefeitura Municipal de Campinas, por meio da Escola de Governo e Desenvolvimento do Servidor (EGDS), torna pública a abertura de inscrições para o Curso de Atualização para Avaliadores das Bancas de Confirmação da Autodeclaração (Heteroidentificação), voltado aos concursos públicos e processos seletivos no âmbito da Administração Pública Municipal.

O curso tem como objetivo promover a atualização de conhecimentos e o aprimoramento das práticas adotadas pelas comissões de Confirmação da Autodeclaração, em consonância com a Lei Complementar nº 575, de 26 de fevereiro de 2025, que dispõe sobre a reserva de vagas como medida de ação afirmativa destinada à promoção da igualdade material e à correção das desigualdades históricas que atingem a população preta, parda, indígena e quilombola.

Carga horária: 4 (quatro) horas

Datas e horários (Os interessados deverão optar por apenas uma das datas disponíveis):

- 21 de maio de 2026 (quinta-feira), das 8h às 12h; ou

- 28 de maio de 2026 (quinta-feira), das 13h às 17h.

Local: Escola de Governo e Desenvolvimento do Servidor - EGDS- Rua José Paulino, 1399, 1º andar, Centro

Público-alvo: servidores municipais que já tenham participado de curso de Heteroidentificação.

A iniciativa integra o conjunto de ações formativas voltadas à implementação e ao fortalecimento das políticas afirmativas no âmbito da Administração Pública Municipal, assegurando maior efetividade, transparência e equidade nos procedimentos de verificação da autodeclaração.

Inscrições através do link: https://forms.cloud.microsoft/r/tL5bv06ZXJ

Campanha Servidor/a consciente:
A Escola de Governo e Desenvolvimento do Servidor (EGDS), alinhada aos Objetivos de Desenvolvimento Sustentável (ODS) da Agenda 2030, promove práticas conscientes para reduzir o impacto ambiental. Por isso, incentiva a diminuição do uso de copos plásticos e do desperdício de papel. Junte-se a nós trazendo sua própria garrafa ou copo para consumir água.

Maiores informações: (WhatsApp) 19 2515-7131 ou 19 2515-7130

CURSO

Curso Presencial de Parentalidade Responsável

A Lei Complementar nº 314 de 29 de outubro de 2021 permitiu que a licença-paternidade seja prorrogada por mais 15 dias mediante a realização de um curso sobre a parentalidade.

Informamos que a Escola de Governo e Desenvolvimento do Servidor - EGDS, em parceria com o Departamento de Ensino, Pesquisa e Saúde Digital - DEPS e com o Primeira Infância Campineira - PIC, promoverá o curso PRESENCIAL de "Parentalidade Responsável". Para a obtenção do certificado e a prorrogação da licença-paternidade, a participação no curso completo é imprescindível.

Lembramos ainda que o certificado tem a validade de 2 (dois) anos de acordo com o § 2º do artigo 3º do Decreto n° 21.882, de 6 de janeiro de 2022.

O curso será realizado na sede da EGDS - Edifício Arcadas - Rua José Paulino, 1399 - 1º andar, sendo a 1ª aula no dia 11/06/2026 de 8h30 às 12h00 e de 13h00 às 16h00 e a 2ª aula no dia 12/06/2026, de 8h30 às 12h00 e de 13h00 às 16h00.

Conteúdo: O curso abordará questões que envolvem o processo de gestação, acompanhamento do parto, os primeiros dias de vida e a primeira infância. Para além das questões legais e práticas e cuidados médicos necessários, o curso propõe ainda uma importante reflexão sobre possíveis modos responsáveis, afetivos e participativos de exercer a paternidade.

Instrutores(as) do Departamento de Ensino, Pesquisa e Saúde Digital - DEPS e do PIC - Primeira Infância Campineira.

Público-alvo: Servidores públicos municipais que serão pais (independentemente de

gênero)

Data: 11 e 12 de junho de 2026

Horário: 8h30 as 12h00 e das 13h00 às 16h00

Carga horária total: 13 h

Local: EGDS - Edifício Arcadas - Rua José Paulino, 1399, 1º andar, Centro.

Inscrições: https://cursos.campinas.sp.gov.br/course/view.php?id=427

A presença da gestante/companheira(o) será bem-vinda no curso! Para tanto, por gentileza informe-nos por e-mail o nome completo da pessoa que o acompanhará.

Campanha Servidor/a consciente:
A Escola de Governo e Desenvolvimento do Servidor (EGDS), alinhada aos Objetivos de Desenvolvimento Sustentável (ODS) da Agenda 2030, promove práticas conscientes para reduzir o impacto ambiental. Por isso, incentiva a diminuição do uso de copos plásticos e do desperdício de papel. Junte-se a nós trazendo sua própria garrafa ou copo para consumir água.

Maiores informações: (WhatsApp) 19 2515-7131 ou 19 2515-7130

CURSO

Finanças Pessoais e Gestão de Dívidas: Controle, Consumo Consciente e Qualidade de vida para Servidores Públicos

Modalidade: Presencial

Objetivos: Promover a conscientização financeira usando princípios básicos da gestão financeira pessoal, identificando hábitos que levam ao endividamento. Incentivar o consumo consciente e o planejamento financeiro através de ferramentas simples de controle, e apresentar práticas que contribuem para uma mudança de comportamento em relação ao dinheiro.

Conteúdo:
- Diagnóstico financeiro pessoal
- Conscientização sobre consumo
- Causas do endividamento
- Elaboração de plano financeiro de 30 dias
- Construção de um "Código de Consumo" pessoal

Apresentação: Jonathas Ferreira - Formado em Relações Internacionais pela Facamp, MBA pela FGV e University of Miami em Finanças e Administração, especialização em Ciências Políticas e 14 anos de experiência no setor privado**.**

Datas: 11 e 25 de Junho de 2026

Horário: 14h às 16h

Local: Plenarinho do Paço Municipal - Av. Anchieta, 200

Duração: 4h

Quantidade de vagas: 50

Inscrições: https://forms.cloud.microsoft/r/tVMCQaUPsH

Informações: WhatsApp (19) 2515-7131 ou (19) 2515-7130

Campanha Servidor/a consciente:
A Escola de Governo e Desenvolvimento do Servidor (EGDS), alinhada aos Objetivos de Desenvolvimento Sustentável (ODS) da Agenda 2030, promove práticas conscientes para reduzir o impacto ambiental. Por isso, incentiva a diminuição do uso de copos plásticos e do desperdício de papel. Junte-se a nós trazendo sua própria garrafa ou copo para consumir água.

PARCERIAS EGDS

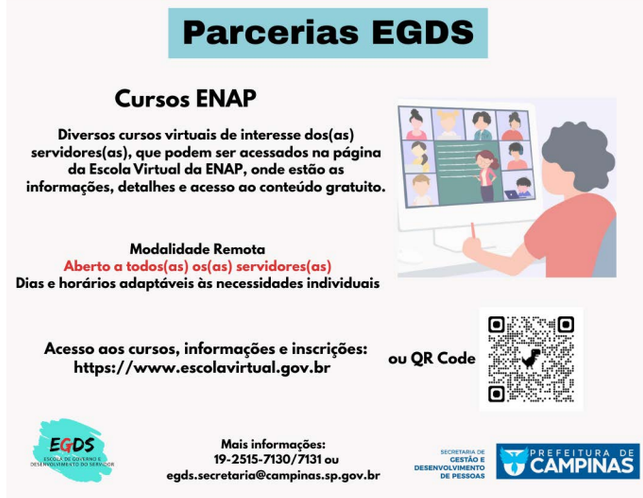

Cursos Diversos - Escola Nacional de Administração Pública (ENAP)
Abertos a todos(as) os(as) servidores(as)

Objetivo: Acessar cursos, oficinas e palestras disponibilizados por entidades educacionais, especialmente as Escolas de Governo parceiras da EGDS, como a ENAP, abrindo diversas possibilidades de capacitações e aperfeiçoamentos em várias áreas que poderão ser aplicados no serviço público municipal de Campinas.São aprendizados que vão além do conhecimento técnico, englobando também ações educativas, fortalecimento de uma cultura de direitos humanos, de cidadania e de respeito à diversidade.

Acesso: https://www.escolavirtual.gov.br

Campinas, 08 de maio de 2026
ANA CRISTINA G. L. RICCI
Coordenadora Departamental- CSICS (EGDS)
FÁBIO H. F. CUSTÓDIO
Diretor do DAGPI

CONVOCAÇÃO

A Junta Médica Oficial CONVOCA os(as) abaixo relacionados(as) a comparecer em sua respectiva data e horário, para avaliação com documentos, relatórios e exames médicos, à Rua José Paulino, nº.1399, Espaço Arcadas, 5º Andar:

Lídia de Lara Barbosa de Jesus, matrícula 132.740-2 (acompanhando Inácio Barbosa de Jesus, CPF: 542.061.088-46)
Data: **14/05/2026** às **09h00**

Lilia Arantes Zebalho, matrícula 111.348-8
Data: **14/05/2026** às **09h30**

Diogo Teixeira dos Santos, matrícula 137.894-5
Data: **14/05/2026** às **10h00**

Campinas, 08 de maio de 2026
JUNTA MÉDICA OFICIAL
PREFEITURA MUNICIPAL DE CAMPINAS

CONCURSO PÚBLICO - ESPECIALISTAS E GERAL - EDITAL 03/2025

Comunicado de Retificação de Convocação para o procedimento de heteroidentificação - Candidatos previamente classificados na listagem para Pessoas Pretas ou Pardas (PPP)

A Secretaria Municipal de Gestão e Desenvolvimento de Pessoas da Prefeitura Municipal de Campinas, em conjunto com a Fundação para o Vestibular da Universidade Estadual Paulista "Júlio de Mesquita Filho" - Fundação VUNESP, no uso de suas atribuições legais, RETIFICA a convocação do candidato **LINDOMAR DOS SANTOS FERREIRA**, documento ***923038**, inscrito no concurso sob nº 05585155, candidato ao cargo de Instrutor de Práticas Desportivas, a comparecer à ESTAÇÃO CULTURA - Praça Marechal Floriano Peixoto, s/n, Sala 7 - Centro - Campinas/SP, no dia **19/05/2026 (terça-feira) às 14h00**, para a realização de procedimento de heteroidentificação, conforme instruções publicadas no Edital de Convocação no Diário Oficial do Município de 08 de maio de 2026, páginas 30 a 35.

O candidato deverá comparecer 30 minutos antes do horário estabelecido.
Campinas, 11 de maio de 2026
KARINA LOCATELLI TAVARES DE DEUS
Diretora do Departamento de Gestão e Desenvolvimento de Pessoas

---

EXPEDIENTE DESPACHADO PELA SENHORA SECRETÁRIA MUNICIPAL DE GESTÃO E DESENVOLVIMENTO DE PESSOAS

Autorização de Contratação Direta

Processo nº PMC.2026.00052588-15
Objeto: Contratação por inexigibilidade de empresa para prestação de serviços de capacitação de servidores sobre a reforma tributária. - Inscrição de servidores na *Capacitação Online: Impactos da reforma tributária nas contratações públicas*, oferecida pela empresa *Zênite Informação e Consultoria S/A*, no período de 13 a 15 de maio de 2026, com carga horária total de 12 horas.

Diante dos elementos constantes no presente protocolado, em especial, dos pareceres da Secretaria Municipal de Justiça, documentos SEI nº 18759577, 18761866, 18764252 e 18767514 que apontam a inexistência de óbices legais à realização da contratação através de inexigibilidade almejada, com fulcro no artigo 74, III, "f", da

Lei Federal nº 14.133/21, bem como que todas as condicionantes apontadas naquelas manifestações foram sanadas/justificadas no processo administrativo, **AUTORIZO** a contratação direta da empresa **ZÊNITE INFORMAÇÃO E CONSULTORIA S/A**, inscrita no CNPJ 86.781.069/0001-15, objetivando a inscrição de servidores na *Capacitação Online: Impactos da reforma tributária nas contratações públicas*, tendo a DESPESA decorrente no valor de R$ 10.200,00 (dez mil e duzentos reais).
Publique-se na forma da lei. Encaminhe-se ao Departamento de Licitações para providências. Em seguida, à Assessoria Técnica desta Secretaria, para emissão da(s) Nota(s) de Empenho(s).

Campinas, 11 de maio de 2026
ELIANE JOCELAINE PEREIRA
Secretária Municipal de Gestão e Desenvolvimento de Pessoas

COMUNICADO DE CONCURSO PÚBLICO

(Edital 01/2022)

O Departamento de Promoção à Saúde do Servidor da Secretaria Municipal de Gestão e Desenvolvimento de Pessoas comunica os resultados dos exames médicos pré-admissionais dos candidatos relacionados abaixo para o cargo de **Agente de Educação Infantil**:

Nome: Elaine Moreira do Nascimento
Avaliação Médica: Apto

Nome: Fabiana Cazarim Macedo Peres
Avaliação Médica: Apto

Campinas, 11 de maio de 2026
GUSTAVO DE FREITAS CORREA
DIRETOR DO DEPARTAMENTO DE PROMOÇÃO À SAÚDE DO SERVIDOR

COMUNICADO DE CONCURSO PÚBLICO

(Edital 04/2023)

O Departamento de Promoção à Saúde do Servidor da Secretaria Municipal de Gestão e Desenvolvimento de Pessoas comunica os resultados dos exames médicos pré-admissionais dos candidatos relacionados abaixo:

Nome: Sabrina Hellen Ferreira Oliveira dos Santos
Cargo: Assistente Social
Avaliação Médica: Apto

Nome: Natalia Schwarz Barbosa
Cargo: Terapeuta Ocupacional
Avaliação Médica: Apto

Campinas, 11 de maio de 2026
GUSTAVO DE FREITAS CORREA
DIRETOR DO DEPARTAMENTO DE PROMOÇÃO À SAÚDE DO SERVIDOR

CONCURSO PÚBLICO - TÉCNICO EM RADIOLOGIA - EDITAL 004/2014

CONVOCAÇÃO - CUMPRIMENTO DE DECISÃO JUDICIAL

A Secretaria de Gestão e Desenvolvimento de Pessoas da Prefeitura Municipal de Campinas, no uso de suas atribuições legais e em cumprimento à decisão judicial no Processo nº 1052099-49.2018.8.26.0114, convoca o candidato **RODOLFO MARTINS DE LIMA,** documento 00000279761296, classificado na posição 8º, conforme publicação no Diário Oficial do Município de 16/12/2014, página 22, ao cargo de Técnico em Radiologia - Geral, referente ao Concurso Público regido pelo Edital 04/2014, para realização de reunião de preenchimento de vagas **no Paço Municipal - Av. Anchieta, nº 200, Centro - Campinas, 5º Andar, Sala 05, no dia 22/05/2026, às 14h.**
Não será permitido participar da reunião em dia/horário/local diferente para o qual foi convocada, cabendo ao candidato consultar as informações constantes nesta convocação.
O candidato deverá comparecer com documento oficial e original de identidade e/ou digital e oficial com QR Code.
A ausência implicará na perda dos direitos legais decorrentes do certame.
Caso não possa comparecer à reunião, deverá designar um procurador para representá-lo, devidamente documentado (procuração simples assinada, cópia do documento do candidato e documento original do procurador), sob pena de exclusão do certame.
Somente será permitida a presença do candidato/procurador na reunião, sendo proibida a presença de acompanhantes nesta e em todas as etapas do certame.
Informações adicionais sobre as próximas etapas serão enviadas ao candidato por e-mail. Caso não receba o e-mail referente à convocação em até 2 dias úteis, deverá entrar em contato com rh.concursos@campinas.sp.gov.br.

Campinas, 11 de maio de 2026
MARIA IZABEL VASCO DE TOLEDO
Coordenadora de Concursos, Recrutamento e Seleção

COMUNICADO DE CONCURSO PÚBLICO

(Edital 01/2025)

O Departamento de Promoção à Saúde do Servidor da Secretaria Municipal de Gestão e Desenvolvimento de Pessoas comunica os resultados dos exames médicos pré-admissionais dos candidatos relacionados abaixo para o cargo de **Engenheiro Civil**:

Nome: Cristhiano de Queiroz Varella
Avaliação Médica: Apto

Nome: Lucas Yoshinaga Alves
Avaliação Médica: Apto

Nome: Rafael Castelo Branco Rocha Silva
Avaliação Médica: Apto

Campinas, 11 de maio de 2026
GUSTAVO DE FREITAS CORREA
DIRETOR DO DEPARTAMENTO DE PROMOÇÃO À SAÚDE DO SERVIDOR

COMUNICADO DE CONCURSO PÚBLICO

(Edital 01/2024)

O Departamento de Promoção à Saúde do Servidor da Secretaria Municipal de Gestão e Desenvolvimento de Pessoas comunica os resultados dos exames médicos pré-admissionais dos candidatos relacionados abaixo:

Nome: Emily Eduarda Souza do Prado
Cargo: Agente de Apoio à Saúde - Farmácia
Avaliação Médica: Apto

Nome: Kelly Karoline Amorim Mafra
Cargo: Psicólogo
Avaliação Médica: Apto

Nome: Laura Thame Benites
Cargo: Psicólogo
Avaliação Médica: Apto

Campinas, 11 de maio de 2026
GUSTAVO DE FREITAS CORREA
DIRETOR DO DEPARTAMENTO DE PROMOÇÃO À SAÚDE DO SERVIDOR

PORTARIAS ASSINADAS PELO EXCELENTÍSSIMO SENHOR PREFEITO

PORTARIA 106528/2026

O Excelentíssimo Senhor Prefeito Municipal de Campinas, usando das atribuições de seu cargo e de acordo com o SEI PMC.2026.00092890-14

RESOLVE

Exonerar a pedido, a partir de 08/05/2026, o servidor IGOR RIBEIRO SILVA, matrícula 144929-0, do cargo de Agente de Ação Social, junto à Secretaria Municipal de Desenvolvimento e Assistência Social.

PORTARIA 106529/2026

O Excelentíssimo Senhor Prefeito Municipal de Campinas, usando das atribuições de seu cargo e de acordo com o SEI PMC.2026.00093389-11

RESOLVE

Exonerar a pedido, a partir de 08/05/2026, a servidora JULIA CHAVES DA SILVA RIBEIRO, matrícula 140160-2, do cargo de Agente de Educação Infantil, junto à Secretaria Municipal de Educação.

PORTARIA 106530/2026

O Excelentíssimo Senhor Prefeito Municipal de Campinas, usando das atribuições de seu cargo e de acordo com o SEI PMC.2026.00096525-34

RESOLVE

Exonerar a pedido, a partir de 11/05/2026, o servidor JOSE LUCAS GUERRA DOS SANTOS, matrícula 143103-0, do cargo de Agente Administrativo, junto à Secretaria Municipal de Gestão e Desenvolvimento de Pessoas.

PORTARIA 106531/2026

O Excelentíssimo Senhor Prefeito Municipal de Campinas, usando das atribuições de seu cargo e de acordo com o SEI PMC.2021.00046389-08

RESOLVE

Revogar o item da portaria 106409/2026, que nomeou a servidora RITA DE CASSIA BARROS DA SILVA, matrícula 138681-6, CPF 324.655.148-06, para atuar como Secretária Executiva Titular, do Conselho Municipal de Acompanhamento e Controle Social do Fundo de Manutenção e Desenvolvimento da Educação Básica e de Valorização dos Profissionais da Educação - FUNDEB - Mandato 2023/2026.

Nomear a servidora MARCILENE OLIVEIRA PEREIRA LIMA, matrícula 36447-9, CPF 272.528.238-14, para atuar como Secretária Executiva Titular, do Conselho Municipal de Acompanhamento e Controle Social do Fundo de Manutenção e Desenvolvimento da Educação Básica e de Valorização dos Profissionais da Educação - FUNDEB - Mandato 2023/2026.

Esta portaria entra em vigor na data de sua publicação.

PORTARIA 106532/2026

O Excelentíssimo Senhor Prefeito Municipal de Campinas, usando das atribuições de seu cargo e de acordo com o SEI PMC.2026.00095104-03

RESOLVE

Exonerar a pedido, a partir de 11/05/2026, a servidora NATALI ROMANO BIASETTI, matrícula 135180-0, do cargo de Fonoaudiólogo, junto à Secretaria Municipal de Gestão e Desenvolvimento de Pessoas.

PORTARIA 106533/2026

O Excelentíssimo Senhor Prefeito Municipal de Campinas, usando das atribuições de seu cargo e de acordo com o SEI PMC.2026.00092468-97

RESOLVE

Designar o servidor PAULO ROBERTO DELFINO, matrícula 43750-6, para responder pela Administração Regional 6, da Coordenadoria das Administrações Regionais, da Secretaria Municipal de Serviços Públicos, durante o afastamento do servidor JOSE EDNALDO CARDOSO FEITOSA, matrícula 137181-9, no período de 01/06/2026 a 15/06/2026, por férias regulamentares.

PORTARIA 106534/2026

O Excelentíssimo Senhor Prefeito Municipal de Campinas, usando das atribuições de seu cargo e de acordo com o SEI PMC.2026.00099219-69

RESOLVE

Exonerar a senhora LILIAN MEIRES PERMONIAN, matrícula 145863-9, nos termos do artigo 40, da Lei Municipal nº 1.399/1955 - Estatuto dos Funcionários Públicos do Município de Campinas.

PORTARIA 106535/2026

O Excelentíssimo Senhor Prefeito Municipal de Campinas, usando das atribuições de seu cargo e, nos termos do Edital nº 003/2023, do concurso público homologado em 21/12/2023,

RESOLVE

Nomear a senhora FERNANDA REGINA DONE GUIMARAES, para exercer em caráter efetivo o cargo vago denominado AGENTE ADMINISTRATIVO, junto à Secretaria Municipal de Gestão e Desenvolvimento de Pessoas.

Nomear a senhora REGIANE GONCALVES DE SOUZA, para exercer em caráter efetivo o cargo vago denominado AGENTE ADMINISTRATIVO, junto à Secretaria Municipal de Desenvolvimento e Assistência Social.

PORTARIA 106536/2026

O Excelentíssimo Senhor Prefeito Municipal de Campinas, usando das atribuições de seu cargo e, nos termos do Edital nº 006/2023, do concurso público homologado em 12/01/2024,

RESOLVE

Nomear os senhores abaixo relacionados, para exercerem em caráter efetivo o cargo vago denominado VICE-DIRETOR, junto à Secretaria Municipal de Educação.
NATHALIA ARCENIO DE TOLEDO
RODRIGO ALESSANDRO FERREIRA RIVERO

PORTARIA 106537/2026

O Excelentíssimo Senhor Prefeito Municipal de Campinas, usando das atribuições de seu cargo e, nos termos do Edital nº 001/2024, do concurso público homologado em 01/07/2025,

RESOLVE

Nomear os senhores abaixo relacionados, para exercerem em caráter efetivo o cargo vago denominado PSICÓLOGO, junto à Secretaria Municipal de Saúde.
BRUNA PASCHOALINI COELHO
FILIPI DIAS DE SOUZA MALTA

PORTARIA 106538/2026

O Excelentíssimo Senhor Prefeito Municipal de Campinas, usando das atribuições de seu cargo e, nos termos do Edital nº 001/2025, do concurso público homologado em 24/02/2026,

RESOLVE

Nomear o senhor KLEYDSON DA SILVA SANTOS, para exercer em caráter efetivo o cargo vago denominado AGENTE DE FISCALIZAÇÃO, junto à Secretaria Municipal de Justiça.

Nomear as senhoras abaixo relacionadas, para exercerem em caráter efetivo o cargo vago denominado PROFESSOR DE EDUCAÇÃO BÁSICA II, junto à Secretaria Municipal de Educação.
BEATRIZ CREDIE FERNANDES
ELIANE DE ALMEIDA MEDEIROS
JULIA PERUZZI

PORTARIA 106539/2026

O Excelentíssimo Senhor Prefeito Municipal de Campinas, usando das atribuições de seu cargo e de acordo com o SEI PMC.2026.00092887-19

RESOLVE

Revogar, a partir de 01/05/2026, o item da portaria 103682/2025, que designou a servidora CRISTINA MITIKO OTA, matrícula 129965-4, para exercer a Gratificação de Função Nível 3, junto à Secretaria Municipal de Finanças.

Revogar, a partir de 01/05/2026, o item da portaria 95222/2021, que designou a servidora FERNANDA EMILIA DA SILVA, matrícula 37260-9, para exercer a Função Gratificada de Chefe de Setor, junto ao Setor de Expediente, da Coordenadoria Setorial de Análises de Incentivos Fiscais, da Secretaria Municipal de Finanças.

Designar, a partir de 01/05/2026, a servidora CRISTINA MITIKO OTA, matrícula 129965-4, para exercer a Função Gratificada de Chefe de Setor, junto ao Setor de Expediente, da Coordenadoria Setorial de Análises de Incentivos Fiscais, da Secretaria Municipal de Finanças.

Designar, a partir de 01/05/2026, o servidor RICARDO TADEU DE TOLEDO, matrícula 101949-0, para exercer a Gratificação de Função Nível 3, junto à Secretaria Municipal de Finanças.

PORTARIA 106540/2026

O Excelentíssimo Senhor Prefeito Municipal de Campinas, usando das atribuições de seu cargo e de acordo com o SEI PMC.2025.00132007-74

RESOLVE

Art. 1º Nomear os representantes abaixo relacionados, para compor o Grupo Intersetorial de Análise Técnica do Trem Intercidades - Eixo Norte - GI-TIC, responsável por coordenar, uniformizar e consolidar análises, pareceres, manifestações técnicas e demais documentos necessários ao cumprimento do Termo de Convênio e ao adequado andamento do Projeto, em consonância com o Decreto nº 24.335, de 10 de março de 2026.

I - SECRETARIA MUNICIPAL DE PLANEJAMENTO E DESENVOLVIMENTO URBANO - SMPDU
Titular: Renato da Silva Shishido
Suplente: João Paulo Donadon

II - SECRETARIA MUNICIPAL DE URBANISMO - SEMURB
Titular: Gabriella Valente Camillo
Suplente: Ester Ishikawa Real

III - SECRETARIA MUNICIPAL DE INFRAESTRUTURA - SEINFRA
Titular: Eduardo Gasparotto Bandeira de Almeida Prado
Suplente: Jefferson Alexandre de Souza

IV - SECRETARIA MUNICIPAL DO CLIMA, MEIO AMBIENTE E SUSTENTABILIDADE - SECLIMAS
Titular: Marcela Cristiane Pupin
Suplente: Geraldo Ribeiro de Andrade Neto

V - SECRETARIA MUNICIPAL DE CULTURA E TURISMO - SECULT
Titular: Fabíola Rodrigues
Suplente: Antonio Henrique Felice Anunziata

VI - SECRETARIA MUNICIPAL DE JUSTIÇA - SMJ
Titular: Gisela Baptista Tibiriçá
Suplente: Mariana Lima de Oliveira

VII - PROCURADORIA-GERAL DO MUNICÍPIO - PGM
Titular: Rodrigo Santiago Gomes Araújo
Suplente: Fabiane Isabel de Queiroz

VIII - EMPRESA MUNICIPAL DE DESENVOLVIMENTO DE CAMPINAS S/A - EMDEC
Titular: Pedro David Beraldo
Suplente: Marcelo José Vieira de Oliveira

Art. 2º A Coordenação dos trabalhos será realizada pela Empresa Municipal de Desenvolvimento de Campinas S/A - EMDEC.

Art. 3º O Grupo de Trabalho poderá convidar outros órgãos ou entidades públicas, conforme necessidade técnica.

Art. 4 º Caberá à TIC Trens indicar seus representantes junto ao GI-TIC, conforme a necessidade.

Art. 5º Esta portaria entra em vigor na data de sua publicação.

PORTARIA 106541/2026

O Excelentíssimo Senhor Prefeito Municipal de Campinas, usando das atribuições de seu cargo e de acordo com o SEI PMC.2026.00094915-14

RESOLVE

Exonerar a pedido, a partir de 08/05/2026, o servidor GABRIEL CARVALHO COSTA E SILVA, matrícula 139719-2, do cargo de Agente de Educação Infantil, junto à Secretaria Municipal de Educação.

PORTARIA 106542/2026

O Excelentíssimo Senhor Prefeito Municipal de Campinas, usando das atribuições de seu cargo e de acordo com o SEI PMC.2025.00165519-26

RESOLVE

Nomear, a partir de 07/05/2026, os senhores abaixo relacionados, para compor o Grupo de Trabalho Intersetorial vinculado à CAISAN.

I - Representantes do Poder Público
SECRETARIA MUNICIPAL DE JUSTIÇA - SMJ
Tiago Maciel Mendes de Lima, matrícula 142103-4

II - Representantes da Sociedade Civil e Órgão da Administração Pública Federal
CONSELHO MUNICIPAL DE SEGURANÇA ALIMENTAR E NUTRICIONAL
Celina Maki Takemura, RG 6584203-3 SSP/PR

PORTARIA 106543/2026

O Excelentíssimo Senhor Prefeito Municipal de Campinas, usando das atribuições de seu cargo e de acordo com o SEI PMC.2026.00054483-55

RESOLVE

Nomear os senhores abaixo relacionados, para compor o Comitê Municipal do Sistema de Alerta Antecipado e Multirriscos, de acordo com o Decreto Municipal nº 24.384, de 02 de abril de 2026, que altera o Decreto nº 23.287, de 4 de abril de 2024, que "Dispõe sobre o Sistema de Alerta Antecipado de Multirriscos de Campinas para Emissão de Alertas no Município, e dá outras providências".

SECRETARIA MUNICIPAL DE GOVERNO, POR INTERMÉDIO DO DEPARTAMENTO DE DEFESA CIVIL
Titular: Sueli Aparecida Castiglieri, matrícula 87685-2
Suplente: Gabriel Augusto Novo Freitas, matrícula 143051-3

EMPRESA MUNICIPAL DE DESENVOLVIMENTO DE CAMPINAS S/A - EMDEC
Titular: Marcelo Madi Carpenter Ferreira, matrícula 2766
Suplente: Luiz Carlos Sardinha, matrícula 3757

SECRETARIA MUNICIPAL DE COOPERAÇÃO NOS ASSUNTOS DE SEGURANÇA PÚBLICA, POR INTERMÉDIO DO CENTRO INTEGRADO DE COMANDO E CONTROLE DE CAMPINAS - CICC
Titular: Gerson Aparecido Ortega, matrícula 144106-0
Suplente: Mauricio Campos Ferreira, matrícula 105865-7

SOCIEDADE DE ABASTECIMENTO DE ÁGUA E SANEAMENTO S/A - SANASA
Titular: Luis Filipe Rodrigues, matrícula 71099
Suplente: Wilson Souza Filho, matrícula 62103

SECRETARIA MUNICIPAL DE SAÚDE, POR INTERMÉDIO DO DEVISA E DEPARTAMENTO DE SAÚDE
Titular: Christiane Sartori de Souza, matrícula 122535-9
Suplente: Priscilla Brandao Bacci Pegoraro, matrícula 120865-9

REDE MUNICIPAL DR. MÁRIO GATTI DE URGÊNCIA, EMERGÊNCIA E HOSPITALAR
Titular: Andrea Paula Bruno Von Zuben, matrícula 101899-0
Suplente: Elisangela Franco Nonato, matrícula 118095-9

SECRETARIA MUNICIPAL DE DESENVOLVIMENTO ECONÔMICO, TECNOLOGIA E INOVAÇÃO
Titular: Kelvin Antonio Trindade da Cruz, matrícula 129663-9

Suplente: Jose Rodrigues de Lana, matrícula 110356-3

SECRETARIA MUNICIPAL DO CLIMA, MEIO AMBIENTE E SUSTENTABILIDADE
Titular: Heloisa Fava Fagundes, matrícula 122994-0
Suplente: Giuliano Martorano Gallardo, matrícula 121822-0

INFORMÁTICA DE MUNICÍPIOS ASSOCIADOS S/A - IMA
Titular: Rodrigo Chavez Monteiro do Prado, matrícula 1538
Suplente: Laerte Piffer Júnior, matrícula 1585

CENTRAIS DE ABASTECIMENTO DE CAMPINAS S/A - CEASA
Titular: Luiz Durval Brenelli de Paiva, matrícula 1611
Suplente: Jacques Gomes Niza, matrícula 1561

SECRETARIA MUNICIPAL DE EDUCAÇÃO
Titular: Ricardo Martins, matrícula 111304-6
Suplente: Fabio Oliveira, matrícula 141222-1

SECRETARIA MUNICIPAL DE SERVIÇOS PÚBLICOS, POR INTERMÉDIO DO DEPARTAMENTO DE LIMPEZA URBANA - DLU
Titular: Beatriz de Oliveira Cavalheri, matrícula 145442-0
Suplente: Augusto de Lara Garcia, matrícula 125707-2

SECRETARIA MUNICIPAL DE DESENVOLVIMENTO E ASSISTÊNCIA SOCIAL, POR INTERMÉDIO DO DEPARTAMENTO DE SEGURANÇA ALIMENTAR E NUTRICIONAL - DSAN
Titular: Kesia da Silva Oliveira, matrícula 129980-8
Suplente: Mariana de Souza Maia, matrícula 132425-0

PORTARIA 106544/2026

O Excelentíssimo Senhor Prefeito Municipal de Campinas, usando das atribuições de seu cargo e de acordo com o SEI PMC.2026.00088879-88

RESOLVE

Revogar, a partir de 01/05/2026, o item da portaria 102052/2024, que designou a servidora LINDOMAR COUTINHO DE REZENDE FERREIRA, matrícula 107354-0, para exercer a Função Gratificada de Chefe de Setor, junto ao Centro de Saúde "Cônego Mílton Santana", da Coordenadoria Distrital de Saúde Leste, do Departamento de Saúde, da Secretaria Municipal de Saúde.

Revogar, a partir de 01/05/2026, o item da portaria 99902/2023, que designou o servidor LUIS FERNANDO VIEIRA, matrícula 122489-1, para exercer a Função Gratificada de Chefe de Setor, junto ao Centro de Saúde "Antônio da Costa Santos", da Coordenadoria Distrital de Saúde Leste, do Departamento de Saúde, da Secretaria Municipal de Saúde.

Revogar, a partir de 01/05/2026, o item da portaria 103050/2024, que designou a servidora MARTA PATRICIA SPAZAPAN, matrícula 27704-5, para exercer a Gratificação de Função Nível 2, junto à Coordenadoria Distrital de Saúde Leste, do Departamento de Saúde, da Secretaria Municipal de Saúde.

Designar, a partir de 01/05/2026, o servidor LUIS FERNANDO VIEIRA, matrícula 122489-1, para exercer a Função Gratificada de Chefe de Setor, junto ao Centro de Saúde "Cônego Mílton Santana", da Coordenadoria Distrital de Saúde Leste, do Departamento de Saúde, da Secretaria Municipal de Saúde.

Designar, a partir de 01/05/2026, a servidora MARCIA APARECIDA SILVA MERISSE, matrícula 125772-2, para exercer a Gratificação de Função Nível 2, junto à Coordenadoria Distrital de Saúde Leste, do Departamento de Saúde, da Secretaria Municipal de Saúde.

Designar, a partir de 01/05/2026, a servidora RAISSA RAY ANDRADE SILVA, matrícula 142764-4, para exercer a Função Gratificada de Chefe de Setor, junto ao Centro de Saúde "Antônio da Costa Santos", da Coordenadoria Distrital de Saúde Leste, do Departamento de Saúde, da Secretaria Municipal de Saúde.

Campinas, 11 de maio de 2026
DÁRIO SAADI
Prefeito Municipal

EXPEDIENTE DESPACHADO PELA SENHORA SECRETÁRIA MUNICIPAL DE GESTÃO E DESENVOLVIMENTO DE PESSOAS

Autorização de Contratação Direta

Processo SEI nº PMC.2026.00048191-47
Interessado: Secretaria Municipal de Gestão e Desenvolvimento de Pessoas
Objeto: Contratação de empresa para prestação de serviços de mediação cultural e ações formativas: visitas mediadas à exposição Festival Artes pela Paz.

Diante dos elementos constantes no presente protocolado, em especial, dos pareceres da Secretaria Municipal de Justiça, documentos SEI nº 18718585, 18721659, 18728856 e 18729369 que apontam a inexistência de óbices legais à realização da contratação através de inexigibilidade almejada, com fulcro no artigo 74, III, "f", da Lei Federal nº 14.133/21, bem como que todas as condicionantes apontadas naquelas manifestações foram sanadas/justificadas no processo administrativo, **AUTORIZO** a contratação direta da empresa **PRETACAO ARTE E EDUCACAO LTDA**, inscrita no CNPJ 28.388.896/0001-47, objetivando a prestação de serviços de mediação cultural e ações formativas através de visitas mediadas à exposição "Festival Artes pela Paz", tendo a DESPESA decorrente no valor de R$ 64.824,00 (sessenta e quatro mil oitocentos e vinte e quatro reais).
Publique-se na forma da lei.
Após, encaminhe-se os autos à Secretaria Municipal de Administração para a numeração da contratação em livro próprio, na sequência, à Procuradoria de Licitações e Contratos/Núcleo de Formalização de Ajustes para a devida formalização do contrato, consoante minuta aprovada e, a seguir, devolva-se à Secretaria de Gestão e Desenvolvimento de Pessoas para as demais providências e acompanhamento.

Campinas, 11 de maio de 2026
ELIANE JOCELAINE PEREIRA
Secretária Municipal de Gestão e Desenvolvimento de Pessoas

PORTARIA ASSINADA PELO EXCELENTÍSSIMO SENHOR PREFEITO

PORTARIA 106545/2026

O Excelentíssimo Senhor Prefeito Municipal de Campinas, usando das atribuições de seu cargo e de acordo com o SEI PMC.2026.00100137-10

RESOLVE

Revogar, a partir de 12/05/2026, o item da portaria 104736/2025, que designou o servidor LEVI JACOME DE SOUZA, matrícula 105917-3, para exercer a Função Gratificada de Chefe de Setor, junto ao Setor Operacional, da Subprefeitura do Campo Grande, da Secretaria Municipal de Serviços Públicos.

Designar, a partir de 12/05/2026, o servidor LEVI JACOME DE SOUZA, matrícula 105917-3, para exercer a Gratificação de Função Nível 5, junto à Secretaria Municipal de Serviços Públicos.

DÁRIO SAADI
Prefeito Municipal

SECRETARIA MUNICIPAL DE POLÍTICAS PARA AS MULHERES

DEPARTAMENTO ADMINISTRATIVO, ORÇAMENTÁRIO E FINANCEIRO

SECRETARIA MUNICIPAL DE POLÍTICAS PARA AS MULHERES

AUTORIZAÇÃO DE DISPENSA DE LICITAÇÃO

PMC.2026.00052065-13
INTERESSADA: Secretaria Municipal de Políticas para as Mulheres
OBJETO: Contratação de empresa especializada para o fornecimento de coletes personalizados tipo esportivo, abrangendo o fornecimento de materiais, o desenvolvimento de artes gráficas, os serviços de estamparia e a logística de entrega, com o objetivo de atender às necessidades institucionais e de suporte aos eventos realizados pela Secretaria Municipal de Políticas para as Mulheres. **O MUNICÍPIO DE CAMPINAS** com sede na Avenida Anchieta, nº 200 - Centro, inscrito no CNPJ sob nº 51.885.242/0001-40, por meio da SECRETARIA MUNICIPAL POLÍTICAS PARA AS MULHERES - SMPM, torna público, para conhecimento dos interessados, a realização de **DISPENSA DE LICITAÇÃO** em razão do valor, nos termos do art. nº 75, inciso II, da Lei Federal nº 14.133/2021 (Lei de Licitações e Contratos), com critério de julgamento de **MENOR PREÇO DO LOTE**, de acordo com as condições, critérios e procedimentos estabelecidos no Termo de Referência, objetivando obter a melhor proposta para o objeto em epígrafe. Após a primeira publicação deste aviso no sítio eletrônico oficial do Município, os interessados deverão entrar em contato através do e-mail: smpm.adm@campinas.sp.gov.br, oportunidade em que deverão solicitar o acesso ao Termo de Referência e demais informações. Poderá participar desta Dispensa de Licitação a pessoa jurídica regularmente estabelecida no país, que atenda as condições exigidas no art. 8º do Decreto 22.241/2022, devendo pertencer ao ramo da atividade pertinente e compatível com o objeto pretendido. Após conhecimento das condições de contratação, o interessado terá até o dia **21/05/2026** para apresentação de sua proposta. Publique-se na forma da Lei.

Campinas, 11 de maio de 2026
ALESSANDRA CONDE ALMEIDA HERRMANN
SECRETÁRIA MUNICIPAL DE POLÍTICAS PARA AS MULHERES

PROCURADORIA-GERAL

PROCURADORIA-GERAL DO MUNICÍPIO DE CAMPINAS

CORREGEDORIA-GERAL DO MUNICÍPIO

PORTARIA N° 156/26

O Ilmo. Sr. Secretário Municipal de Justiça no uso das atribuições que lhe foram conferidos pelo Exmo. Sr. Prefeito Municipal no Decreto n° 14.070, de 10 de setembro de 2002.
Em observância ao artigo 149 da Lei Orgânica do Municípioe tendo em vista o que consta da Sindicância Administrativa Investigatória nº**022/23**e do Processo Administrativo Disciplinar nº**029/24**, do protocolado nº**PMC.2023.00054652-50**, onde figura como interessado oTribunal de Contas do Estado de São Paulo, referente ao servidor de matrícula funcional nº**111.409-3,**decido aplicar a sanção disciplinar de**repreensão,**com fulcro ao artigo 184, incisos V e VI, da Lei Municipal nº 1.399/55.

Campinas, 06 de maio de 2026
PETER PANUTTO
Secretário Municipal de Justiça

PORTARIA N° 157/26

O Ilmo. Sr. Secretário Municipal de Justiça no uso das atribuições que lhe foram conferidos pelo Exmo. Sr. Prefeito Municipal no Decreto n° 14.070, de 10 de setembro de 2002.
Em observância ao artigo 149 da Lei Orgânica do Municípioe tendo em vista o que consta do Processo Administrativo Disciplinar nº**026/25**, protocolado nº**PMC.2024.00087582-15**, onde figura como interessado oDepartamento Administrativo de Gestão de Pessoasda Secretaria Municipal de Gestão e Desenvolvimento de Pessoas, referente ao servidor de matrícula funcional nº**93.548-4**, decido aplicar a sanção disciplinar de**suspensão de 30 (trinta) dias**, com fulcro no artigo 184, incisos I e VI, da Lei Municipal nº 1.399/55.

Campinas, 11 de maio de 2026
PETER PANUTTO
Secretário Municipal de Justiça

PORTARIA N° 158/26

O Ilmo. Sr. Secretário Municipal de Justiça no uso das atribuições previstas no-Decreto n° 14.070, de 10 de setembro de 2002,
RESOLVE
Pela Instauração de**PROCESSO ADMINISTRATIVO DISCIPLINAR** para a regular apuração dos fatos narrados, no protocolado nº**PMC.2026.00084655-61**, onde figura como interessado a**CEI Brígida Chinaglia Costa da Secretaria Municipal de Educação**, referente a servidora de matrícula funcional nº**127.786-3**, bem como pelo afastamento preventivo da referida servidora pelo prazo de 60 (sessenta) dias, com fundamento no art. 206 da Lei Municipal nº 1.399/55, alterado pela Lei Municipal nº 9520 de 03 de dezembro de 1997.
Em observância ao Princípio Constitucional da Ampla Defesa e do Contraditório bem como ao disposto no artigo 149 da Lei Orgânica do Município de Campinas, após a expedição do ofício citatório, o servidor público deverá comparecer a Corregedoria Geral do Município para subscrição e ciência dos fatos que lhe são imputados.

Campinas, 11 de maio de 2026
PETER PANUTTO
Secretário Municipal de Justiça

PROCURADORIA DE LICITAÇÕES E CONTRATOS

EXTRATOS

Processo Administrativo n.º PMC.2026.00050522-81 **Interessado**: Secretaria Municipal de Esportes e Lazer **Entidade:** GOC - GINÁSTICA OLÍMPICA CAMPINAS **CNPJ:** 08.569.103/0001-89 **Termo de Colaboração n.º** 112/2026 **Objeto**: Execução do projeto esportivo "Ginástica Artística GOC / Taquaral" **Valor:** R$ 180.000,00 **Prazo:** 09/06/2026 a 31/05/2028 **Assinatura:** 07/05/2026

Processo Administrativo n.º PMC.2026.00029385-99 **Interessado:** Secretaria Municipal de Cooperação nos Assuntos de Segurança Pública **Modalidade:** Contratação Direta **Contratada:** TAURUS ARMAS S.A**CNPJ nº** 92.781.335/0001-02 **Termo de Contraton°** 145/2026 **Objeto:** Aquisição de Carabina Taurus T9, calibre 9x19. **Valor:** R$ 417.950,00 **Prazo:** 12 meses **Assinatura:** 07/05/2026

Processo Administrativo n.º PMC.2026.00021804-16 **Interessado**: Secretaria Municipal de Esportes e Lazer **Entidade**: ASSOCIAÇÃO CAMPINEIRA DE FORMAÇÃO AO ESPORTE - ACFE **CNPJ**: 46.463.526/0001-09 **Termo de Fomento** n.º 098/2026 **Objeto**: Fortalecer o desenvolvimento do projeto de Taekwondo para a população campineira **Valor**: R$ 30.000,00 **Prazo**: de 15/05/2026 a 31/12/2026 **Assinatura**: 30/04/2026.

Processo Administrativo n.º PMC.2026.00011328-17 **Interessado**: Secretaria Municipal de Esportes e Lazer **Entidade**: ASSOCIAÇÃO SEM CHUTEIRA FAMILIARES E AMIGOS DO FUTEBOL **CNPJ**: 32.179.827/0001-09 **Termo de Fomento** n.º 106/2026 **Objeto**: Execução do projeto esportivo "Atleta Cidadão 100 Chuteira" **Valor**: R$ 300.000,00 **Prazo**: de 15/05/2026 a 31/12/2026 **Assinatura**: 29/04/2026.

Processo Administrativo n.º PMC.2026.00028478-79 **Interessado**: Secretaria Municipal de Esportes e Lazer **Entidade**: INSTITUTO BRASILEIRO DE DESENVOLVIMENTO DO ESPORTE **CNPJ**: 44.854.736/0001-00 **Termo de Fomento** n.º 108/2026 **Objeto**: Execução do projeto esportivo de fortalecimento do desenvolvimento esportivo e a ampliação das condições de preparação e participação em competições dos atletas participantes do projeto esportivo denominado "Judô INBRADE Rendimento e Formação II" **Valor**: R$ 20.000,00 **Prazo**: de 15/05/2026 a 31/12/2026 **Assinatura**: 29/04/2026.

Processo Administrativo n.º PMC.2025.00076429-06 **Interessado**: Secretaria Municipal de Saúde **Modalidade:** Contratação Direta n° 204/26 **Locador:** Reginaldo Aparecido Fuzetti da Silva, CPF nº 184.239.628-57 **Termo de Locação n.º** 007/26 **Objeto**: Locação de imóvel na Rua Reverendo Professor Herculano Gouvêa Júnior, nº 106 - Jardim do Lago - Campinas/SP, onde se encontra instalado a Vigilância em Saúde Sudoeste. **Valor total:** R$ 484.776,00 **Prazo:** 36 meses **Assinatura:** 04/05/2026

Processo Administrativo n.º PMC.2026.00013622-27 **Interessado**: Secretaria Municipal de Serviços Públicos **Modalidade**: Pregão Eletrônico n.º 033/2026 **Ata de Registro de Preços n.º** 269/2026 **Detentora da Ata**: FAMIGLIA CAMILO ALIMENTOS LTDA. **CNPJ**: 56.894.911/0001-64 **Objeto**: Registro de Preços de insumos alimentícios de origem animal para alimentação dos animais do Zoológico do Bosque dos Jequitibás **Preço Unitário**: itens 01 (R$ 14,97) e 02 (R$ 16,69) **Prazo**: 01 ano **Assinatura**: 11/05/2026

SECRETARIA DE SAÚDE

SECRETARIA MUNICIPAL DE SAÚDE

COMUNICADO ELEIÇÃO DO CONSELHO LOCAL DO CENTRO DE SAÚDE ""ATTÍLIO VICENTIN"" - BARÃO GERALDO

Dia : **20 de Maio de 2026 20/05/2026 (quarta feira)**
Horário:**12h00**
Endereço:Avenida Albino José Barbosa de Oliveira, 893 - Barão Geraldo
Campinas, 04 de maio de 2026
MARIA IVONILDE LÚCIO VITORINO
SECRETÁRIA EXECUTIVA

COMUNICADO ELEIÇÃO DO CONSELHO LOCAL DE SAÚDE DO CENTRO DE SAÚDE ""MARIA HAYDÉE DE JESUS LIMA"" - VILA IPÊ

Dia: 20/05/2026 (quarta-feira)
Horário: 09h00
Endereço:Rua Synira de Arruda Valente, 1400 - Jardim dos Oliveiras
Campinas, 04 de maio de 2026
MARIA IVONILDE LÚCIO VITORINO
SECRETÁRIA EXECUTIVA

COMUNICADO ELEIÇÃO DO CONSELHO LOCAL DO CENTRO DE SAÚDE ""MARIA HAYDÉE DE JESUS LIMA"" - VILA IPÊ

Dia 20/05/2026
Horário: 12h30
Endereço:Rua Synira de Arruda Valente, 1400 - Jardim dos Oliveiras
MARIA IVONILDE LÚCIO VITORINO
SECRETÁRIA EXECUTIVA

PORTARIA SMS Nº 11, DE 08 DE MAIO DE 2026

O Secretário Municipal de Saúde de Campinas no uso de suas atribuições legais e considerando a Resolução CNS N° 706/2023 , tendo em vista a necessidade de avaliação e acompanhamento dos Projetos de Pesquisa que envolvam seres humanos,
RESOLVE,
Art.1º. Nomear os seguintes servidores para compor o Comitê de Ética em Pesquisa da Secretaria Municipal de Saúde de Campinas;

NOME	MATRÍCULA	CARGO NA PREFEITURA MUNICIPAL DE CAMPINAS	FUNÇÃO NO COMITÊ DE ÉTICA EM PESQUISA
ADRIANA CRISTINA D'ORASIO	122.510-3	ENFERMEIRA	MEMBRO TITULAR
ANA CARLA FUJISAWA FERREIRA DE SÁ	132.250-8	DENTISTA	MEMBRO SUPLENTE
CELSO LUIS DE MORAES	121.171-4	ENFERMEIRO	MEMBRO TITULAR
CINTIA ANDRADE SANTANA	118.075-4	MEDICA	MEMBRO TITULAR
DANIELLA PRISCILA DE LIMA	133.649-5	FONOAUDIÓLOGA	MEMBRO TITULAR
DANIELLA YAMADA BARAGATTI	122.461-1	ENFERMEIRA	MEMBRO TITULAR
MARIANA SIMÕES FERREIRA	129.961-1	FISIOTERAPEUTA	MEMBRO TITULAR
MAYARA MOTTA MELO	132.417-9	MEDICA	MEMBRO TITULAR
MICHELLE ISAURA RAMOS DOS SANTOS	111.524-3	AGENTE ADMINISTRATIVO	MEMBRO TITULAR
RÍVEA INÊS FERREIRA SANTOS	104.641-1	DENTISTA	MEMBRO TITULAR
THAIS LEITÃO RAMOS LUIZ	129.792-9	MEDICA	MEMBRO TITULAR
VALÉRIA CORREIA DE ALMEIDA	36.192 - 5	MEDICA	MEMBRO TITULAR

§ 1° - O mandato dos membros titulares e suplentes tem validade de 04 (quatro) anos a partir da publicação deste ato;
§ 2° - Ao final desse período, o mandato poderá ser renovado em conformidade com o Art. 12 da Resolução CNS n° 706/2023.
Art 2°. Nomear os membros dos Representantes dos Participantes de Pesquisa - RPP, indicados pelo Conselho Municipal de Saúde;

NOME	CPF
VALDIR OLIVEIRA	554.403.808-25
PERCI PATELLI	068.299.618-15
SANDOVAL DONIZETE DE BRITO	120.546.888-94

§1° - O tempo de mandato dos membros dos Representantes dos Participantes de Pesquisa será de 03 (três) anos, a partir da data de publicação deste ato.
Art. 3º. Fica revogada a Portaria SMS Nº 07 de 03 de junho de 2025.
Art. 4°. A presente portaria entra em vigor na data de sua publicação.
Campinas, 08 de maio de 2026
DR. LAIR ZAMBON
SECRETÁRIO MUNICIPAL DE SAÚDE

DEPARTAMENTO DE VIGILÂNCIA EM SAÚDE

O SETOR DE VIGILÂNCIA SANITÁRIA DE PRODUTOS DE INTERESSE À SAÚDE comunica:

PROTOCOLO: PMC.2026.00095400-60
INTERESSADO:FFR PRODUTOS FARMACEUTICOS LTDA
CNPJ:41.012.367/0001-02
ASSUNTO: Solicitação de Desinterdição
Defiro a solicitação, conforme TRM n°18758435 - Liberação de produto.

11 de maio de 2026
CATARINA SAVASTANO
Chefe de Setor

DEPARTAMENTO DE VIGILÂNCIA EM SAÚDE

A COORDENADORIA DE VIGILÂNCIA SANITÁRIA DE CAMPINAS comunica:

Processo Administrativo: PMC.2025.00160597-71
Recorrente: CLÍNICA CAMPOS CAMPINAS LTDA.
CNPJ: 28.184.370/0001-45
Autos de Infração: AI nº 15640769 e AIP nº 16092866.

Natureza: Recurso Administrativo em Segunda Instância.

A Coordenadora da Coordenadoria Departamental da Vigilância Sanitária, no exercício das atribuições legais e após análise do recurso administrativo interposto nos autos do processo em epígrafe, com fundamento na Lei Federal nº 6.437/1977, Lei Federal nº 14.648/2023, Resolução CFM nº 2.445/2025, Resolução RDC ANVISA nº 63/2011, especialmente em seu artigo 55, e Lei Estadual nº 10.083/1998, em especial seus artigos 86 e 122,

Decide:

I - Conhecer do recurso administrativo, por atender aos requisitos formais de admissibilidade;
II - Negar provimento ao recurso interposto, mantendo-se íntegros os fundamentos técnicos e sanitários constantes dos autos;
III - Manter integralmente a decisão proferida em primeira instância administrativa;
IV - Confirmar a **INTERDIÇÃO DEFINITIVA** do equipamento **Philozon - Modelo Medplus V**, para realização de ozonioterapia pelas vias subcutânea, retal e vaginal, por caracterizar prática em desconformidade com a legislação sanitária vigente e representar potencial risco à saúde;
V - Esclarecer que o referido equipamento permanece autorizado exclusivamente para:
a) Procedimentos odontológicos, compreendendo dentística, periodontia, endodontia e cirurgia odontológica;
b) Auxílio à limpeza e assepsia de pele para fins estéticos;
VI - Determinar a intimação do interessado para ciência e cumprimento das determinações sanitárias.

11 de maio de 2026
ANA HELOISA DE LIMA VIEIRA
Coordenador(a) Departamental

EXPEDIENTE DESPACHADO PELO SR. SECRETÁRIO MUNICIPAL DE SAÚDE

AUTORIZAÇÃO DE DESPESAS

Processo Administrativo: PMC.2025.00020528-25 -**Interessado**: Secretaria Municipal de Saúde -**Assunto**:Pregão nº 203/2025 - Eletrônico -**Objeto**:Registro de Preços de materiais de enfermagem e higiene pessoal, em atendimento a Mandados Judiciais.Diante dos elementos constantes no presente processo administrativo, homologado conforme documento17713826e do disposto no art. 165, inciso I, § 2º da Lei Federal nº 14.133/2021 c/c o art. 6º, inciso II, do Decreto Municipal nº 23.207/2024,**AUTORIZO,**a despesa total de**R$**8.592,00 (oito mil quinhentos e noventa e dois reais)a favor das empresas abaixo relacionadas nos valores indicados:
-CIRÚRGICA CUSTOM CARE LTDA.,o valor total de**R$**8.592,00 (oito mil quinhentos e noventa e dois reais), para fornecimento dos lotes 04 e 09, Ata de Registro Preço nº 099/2026.

Campinas, 11 de maio de 2026
LAIR ZAMBOM
SECRETÁRIO DE SAÚDE

AVISO DE INTENÇÃO DE REGISTRO DE PREÇOS

Exclusiva para Administração Direta, Autárquica e Fundacional do Município de Campinas.

A Secretaria Municipal de Saúde (SMS), em cumprimento ao disposto no artigo 7º do Decreto Municipal nº 22.734/2023, informa que realizará procedimento para Registro de Preços com validade de 12 (doze) meses, prorrogável por igual período, tendo como objeto insumos químicos para a realização de ações de controle de vetores dentro do Programa Municipal de Controle das Arboviroses do Município de Campinas, conforme especificado na lista abaixo:

ITEM	CÓDIGO	DESCRITIVO	UNIDADE
1	155.261	INSETICIDA PRALETRINA 0,75% + IMIDACLOPRIDA 3% - FRASCO C/ 10 LITROS	PC

Os órgãos da Administração Direta, Autárquica e Fundacional do Município de Campinas que tiverem interesse em participar deste Registro de Preços deverão encaminhar o pedido de adesão por meio do e-mail:jussara.sanches@campinas.sp.gov.br**,**no prazo de 08 (oito) dias úteis contados a partir da publicação deste aviso.
Para esclarecimentos adicionais, o Departamento Administrativo da Secretaria Municipal de Saúde está à disposição pelo telefone (19) 2116-0169.

Campinas, 11 de maio de 2026
AMANDA PATRICIA FAVARON PORTELLA
DIRETORA ADMINISTRATIVA

DEPARTAMENTO DE VIGILÂNCIA EM SAÚDE

O SETOR DE VIGILÂNCIA SANITÁRIA DE SERVIÇOS RELACIONADOS À SAÚDE, comunica:

PROTOCOLO:PMC.2026.00095881-86

A liberação parcial do estabelecimento (Atividade de estética e outros serviços de cuidados com a beleza - CNAE 9602-5/02) de razão social CLINICA DE EMAGRECIMENTO CAMPINAS LEJU LTDA, CNPJ65.316.197/0001-18 nome fantasia Emagrecentro, estabelecido na Av.Dr Moraes Salles, 2239 - Nova Campinas, com atividade de estética e outros serviços de cuidados com a beleza - CNAE 9602-5/02, pelo Termo nº 18760472.

11 de maio de 2026
REGIANE FREITAS ALVES DE CARVALHO
Chefe de Setor

DEPARTAMENTO DE VIGILÂNCIA EM SAÚDE

O SETOR DE VIGILÂNCIA SANITÁRIA DE PRODUTOS RELACIONADOS À SAÚDE, comunica:

Errata do dia 11/05/2026

Onde se lê:

PROTOCOLO: PMC.2026.00051658-17
INTERESSADO: EMPREENDIMENTOS PAGUE MENOS
CNPJ/CPF:06.626.253/0989-68
ASSUNTO: Baixa do RT Substituto Sr. GUILHERME GIORGE OLIVEIRA DE QUEIROZ, CRF:74822

DEFERIDO

Leia-se:

PROTOCOLO: PMC.2026.00068977-90
INTERESSADO: EMPREENDIMENTOS PAGUE MENOS
CNPJ/CPF:06.626.253/0989-68
ASSUNTO: Baixa do RT Substituto Sr. GUILHERME GIORGE OLIVEIRA DE QUEIROZ, CRF:74822

DEFERIDO

04 de maio de 2026
CATARINA SAVASTANO
Chefe de Setor

O DEPARTAMENTO DE VIGILÂNCIA EM SAÚDE / SETOR DE VIGILÂNCIA EM SAÚDE REGIONAL SULESTE COMUNICA:

PROTOCOLO: PMC.2026.00062871-18
INTERESSADO: Secretaria da Educação do Estado de São Paulo - Escola Estadual José Maria Matosinho

CNPJ /CPF: 46.384.111/0001-40

ASSUNTO: Auto de Imposição de Penalidade: ADVERTÊNCIA

Campinas, 11 de maio de 2026
LIGIA HELENA ACCIERINI PEREIRA
CHEFE DE SETOR

O DEPARTAMENTO DE VIGILÂNCIA EM SAÚDE COMUNICA:

PROTOCOLO SEI PMC.2026.00039944-41
INTERESSADO(A): Clínica Veterinária Xandaine LTDA
CNPJ: 09.261.191/0001-10
ASSUNTO: Pedido de devolução de taxa
DEFERIDO.

Campinas, 11 de maio de 2026
WANICE SILVA QUINTEIRO PORT
DIRETOR (A)

EXPEDIENTE DESPACHADO PELO SR. SECRETÁRIO MUNICIPAL DE SAÚDE

AUTORIZAÇÃO DE DESPESA

Processo Administrativo: PMC.2025.00086909-12 **Interessado**: Secretaria Municipal de Saúde **Modalidade:** Pregão nº 267/2025 - Eletrônico **Objeto**: Registro de Preços de luvas cirúrgicas e luvas para procedimentos. Diante dos elementos constantes no presente processo administrativo, homologado conforme documento nº 18183953, do disposto no art. 6º, inciso II, do Decreto Municipal nº 23.207/2024,e em conformidade com o DEFERIMENTO do Comitê Gestor doc. 18756900, **AUTORIZO** a despesa total de **R$ 64.142,40** (sessenta e quatro mil cento e quarenta e dois reais e quarenta centavos) em favor das empresas abaixo relacionadas e nos valores indicados:

LICITE SAÚDE COMÉRCIO DE PRODUTOS HOSPITALARES LTDA.,no valor total de **R$ 64.142,40** (sessenta e quatro mil cento e quarenta e dois reais e quarenta centavos) para fornecimento dos itens 1, 3, 4 e 16 Ata Registro de Preços nº 245/2026.

Campinas, 11 de maio de 2026
LAIR ZAMBON
SECRETÁRIO MUNICIPAL DE SAÚDE

EXPEDIENTE DESPACHADO PELO SR. SECRETÁRIO MUNICIPAL DE SAÚDE

AUTORIZAÇÃO DE DESPESA

Processo Administrativo: PMC.2024.00114913-05 **Interessado:** Secretaria Municipal de Saúde **Modalidade:** Pregão nº 007/2025 - Eletrônico **Objeto:** Registro de Preços de medicamentos eletrólitos injetáveis e Solução Parenteral de Grande Volume - SPGV. Diante dos elementos constantes no presente processo administrativo, homologado conforme documentos nº 14814385 e 15365974, do disposto no art. 6º, inciso II, do Decreto Municipal nº 23.207/2024, e em conformidade com o DEFERIMENTO do Comitê Gestor doc. 18724775, **AUTORIZO** a despesa total de **R$ 197.494,04** (cento e noventa e sete mil quatrocentos e noventa e quatro reais e quatro centavos) em favor das empresas abaixo relacionadas e nos valores indicados:

POUSO FARMA HOSPITALAR LTDA, no valor total de **R$ 280,00** (duzentos e oitenta reais) para fornecimento do item 01, Ata Registro de Preços nº 297/2025;
INSPIRE DISTRIBUIÇÃO E REPRESENTAÇÃO LTDA, no valor total de **R$ 27.331,40** (vinte e sete mil trezentos e trinta e um reais e quarenta centavos) para fornecimento dos itens 06, 12 e 14, Ata Registro de Preços nº 302/2025;
IMPERIUM MED DISTRIBUIDORA DE MEDICAMENTOS E PRODUTOS HOSPITALARES LTDA., no valor total de **R$ 2.640,00** (dois mil seiscentos e quarenta reais) para fornecimento do item 09, Ata Registro de Preços nº 303/2025;
ROYAL MED HOSPITALAR LTDA., no valor total de **R$ 2.044,14** (dois mil quarenta e quatro reais e quatorze centavos) para fornecimento dos itens 15, Ata Registro de Preços nº 304/2025;
DIMEBRAS COMERCIAL HOSPITALAR LTDA., no valor total de **R$ 114.932,50** (cento e quatorze mil novecentos e trinta e dois reais e cinquenta centavos) para fornecimento dos itens 17 e 19, Ata Registro de Preços nº 305/2025;
LICITE SAÚDE SERVIÇOS ADMINISTRATIVOS LTDA., no valor total de **R$ 50.266,00** (cinquenta mil duzentos e sessenta e seis reais) para fornecimento dos itens 18 e 20, Ata Registro de Preços nº 306/2025.

Campinas, 11 de maio de 2026
LAIR ZAMBON
SECRETÁRIO MUNICIPAL DE SAÚDE

EXPEDIENTE DESPACHADO PELO SR. SECRETÁRIO MUNICIPAL DE SAÚDE

AUTORIZAÇÃO DE DESPESA

Processo Administrativo:PMC.2025.00028018-79 **Interessado**: Secretaria Municipal de Saúde **Modalidade:** Pregão nº 108/2025 - Eletrônico **Objeto**: Registro de Preços de Pacotes Teste Desafio com indicador biológico e integrador químico, acompanhados de incubadora em regime de comodato; Pacotes Teste do tipo Bowie & Dick; e Pacotes Teste Desafio com integrador químico classe 5. Diante dos elementos constantes no presente processo administrativo, homologado conforme documento nº 16077759, do disposto no art. 6º, inciso II, do Decreto Municipal nº 23.207/2024,e em conformidade com o DEFERIMENTO do Comitê Gestor doc. 18728424, **AUTORIZO** a despesa total de **R$ 44.241,50** (quarenta e quatro mil duzentos e quarenta e um reais e cinquenta centavos) em favor das empresas abaixo relacionadas e nos valores indicados:

DTECH LTDA., no valor total de **R$ 19.434,00** (dezenove mil quatrocentos e trinta e quatro reais) para fornecimento do item 05, Ata Registro de Preços nº 526/2025;
SISPACK MÉDICAL LTDA., no valor total de **R$ 20.187,50** (vinte mil cento e oitenta e sete reais e cinquenta centavos) para fornecimento do item 01, Ata Registro de Preços nº 527/2025;
TECHSTERI LTDA., no valor total de **R$ 4.620,00** (quatro mil seiscentos e vinte reais) para fornecimento do item 02, Ata Registro de Preços nº 528/2025.

Campinas, 11 de maio de 2026
LAIR ZAMBON
SECRETÁRIO MUNICIPAL DE SAÚDE

EXPEDIENTE DESPACHADO PELO SR. SECRETÁRIO MUNICIPAL DE SAÚDE

AUTORIZAÇÃO DE DESPESA

Processo Administrativo: PMC.2024.00076799-91 **Interessado**: Secretaria Municipal de Saúde **Modalidade:** Pregão nº 001/2025 - Eletrônico **Objeto**: Registro de Preços de saneantes, produtos de higiene, protetor solar e repelente. Diante dos elementos constantes no presente processo administrativo, homologado conforme documento nº 17005737, do disposto no art. 6º, inciso II, do Decreto Municipal nº 23.207/2024,e em conformidade com o DEFERIMENTO do Comitê Gestor doc. 18728533, **AUTORIZO** a despesa total de **R$ 21.900,00** (vinte e um mil e novecentos reais) em favor da empresa abaixo relacionada e no valor indicado:

DORA MEDICAMENTOS LTDA.,no valor total de **R$ 400,00** (quatrocentos reais) para fornecimento do item 05, Ata Registro de Preços nº 657/2025;
ICARAI DO BRASIL INDUSTRIA QUIMICA LTDA.,no valor total de **R$ 21.500,00** (vinte e um mil e quinhentos reais) para fornecimento do item 09, Ata Registro de Preços nº 658/2025.

Campinas, 11 de maio de 2026
LAIR ZAMBON
SECRETÁRIO MUNICIPAL DE SAÚDE

EXPEDIENTE DESPACHADO PELO SENHOR SECRETÁRIO MUNICIPAL DE SAÚDE EM 11 DE MAIO DE 2026

AUTORIZAÇÃO

SEI: 2026.00038504-40
À vista das justificativas e informações lançadas neste processo, das providências já adotadas por esta Pasta indicadas no Despacho 18778715 e ainda, dos pareceres do Senhor Procurador Municipal Descentralizado atuante junto a essa Pasta (doc.18701115), do senhor Procurador Chefe da Procuradoria de Licitações e Contratos (18722772), bem como do Senhor Procurador-Geral Adjunto do Município (doc.18728467) e da manifestação do Sr. Secretário Municipal de Justiça (doc.18728726), que atestam a viabilidade jurídica, AUTORIZO:
1 - A contratação direta emergencial da empresa Repress Distribuidora de Medicamentos Ltda., inscrita no CNPJ nº 03.948.933/0001-01, para aquisição de Vitamina do Complexo B (comprimidos) e Amicacina 500 mg (solução injetável), com dispensa de licitação fundamentada no artigo 75, inciso VIII da Lei Federal n.º 14.133/2021,para atendimento da demanda da Rede Municipal de Saúde.
2 - A despesa decorrente, no valor total de R$ 272.987,00 (duzentos e setenta e dois mil novecentos e oitenta e sete reais), consoante aprovação no Despacho PMC-COMITÊ GESTOR (18630700).
3 - Publique-se.
4 - Após, encaminhe-se à Secretaria Municipal de Administração/DL/CGCPS, para a numeração da contratação em livro próprio, sendo que em caso da entrega imediata e integral do item em uma única parcela, poderá o termo contratual ser substituído pela Nota de Empenho, na forma prevista no artigo 95, da Lei de Licitações e Contratos nº 14.133/2021, e a seguir, devolva-se à Secretaria Municipal de Saúde para as demais providências e acompanhamento.

Campinas, 11 de maio de 2026
DR. LAIR ZAMBON
SECRETÁRIO MUNICIPAL DE SAÚDE

SECRETARIA DE SEGURANÇA PÚBLICA

SECRETARIA MUNICIPAL DE COOPERAÇÃO NOS ASSUNTOS DE SEGURANÇA PÚBLICA

PORTARIA Nº 54/2026 SMCASP

O Ilmo. Sr. Secretário Municipal de Cooperação nos Assuntos de Segurança Pública, no uso de suas atribuições legais e nos termos das Leis Municipais 13.351/08 c/c 1.399/55,
RESOLVE
Determinar a Instauração de **PROCESSO ADMINISTRATIVO DISCIPLINAR Nº 25/2026 CGMC** para a regular apuração dos fatos narrados no **PROCESSO DIGITAL SEI/PMC nº. 2026.00099819-45,** onde consta suposto descumprimento aos artigos 184 - incisos IV, V e VI e artigo 198 - inciso V e artigo 200, ambos da Lei Municipal nº. 1.399/55, c/c ao artigo 1º - incisos II, III e IX e artigo 2º - inciso XL e XLIV, ambos da Portaria nº. 001/99 SMCASP, figurando como autor dos fatos o servidor matrícula nº **34.402-8.**
Outrossim, determinar também o **afastamento preventivo** do referido servidor, **pelo prazo de 90 (noventa) dias, contados a partir do dia 10 de maio de 2026**, com fundamento no artigo 50 - item I- inciso "b II" da Lei 13.351/08.
Em observância ao Princípio Constitucional da Ampla Defesa e do Contraditório, bem como em atendimento ao disposto nos artigos 149 da Lei Orgânica do Município e do artigo 16 e seguintes da Lei Municipal 13.351/08, após a expedição do Mandado de Citação que irá acompanhado da contrafé do processo, o servidor público referido deverá comparecer à Corregedoria da Guarda Municipal de Campinas situada na Rua Afonso Pena, 1380 - Jardim Vila Nova São José na cidade de Campinas/SP nos dias úteis de segunda a sexta-feira, das 09:00 às 16:00 horas para subscrição e ciência dos fatos que lhe são imputados.

Campinas, 11 de maio de 2026
CHRISTIANO BIGGI DIAS
Secretário Municipal de Segurança Pública

AVISO DE DISPENSA DE LICITAÇÃO

PROCESSO ADMINISTRATIVO: PMC.2026.00043011-21
INTERESSADA: Secretaria Municipal de Cooperação nos Assuntos de Segurança Pública - SMCASP.
OBJETO: Contratação de empresa especializada na manutenção e remanejamento de ar-condicionado.
O **MUNICÍPIO DE CAMPINAS** com sede na Avenida Anchieta, nº 200 - Centro, inscrito no CNPJ sob nº 51.885.242/0001-40, por meio da **SECRETARIA MUNICIPAL DE COOPERAÇÃO NOS ASSUNTOS DE SEGURANÇA PÚBLICA (SMCASP)**, torna público, para conhecimento dos interessados, a realização de **DISPENSA DE LICITAÇÃO** em razão do valor, nos termos do art. nº 75, inciso II, da Lei Federal nº 14.133/2021 (Lei de Licitações e Contratos), com critério de julgamento **MENOR VALOR GLOBAL**, de acordo com as condições, critérios e procedimentos estabelecidos no Termo de Referência, objetivando obter a melhor proposta para o objeto em epígrafe.
Após a primeira publicação deste aviso no sítio eletrônico oficial do Município, os interessados deverão entrar em contato através do e-mail da.smcasp@campinas.sp.gov.br, oportunidade em que deverão solicitar o acesso ao Termo de Referência e demais informações.
Poderá participar desta Dispensa de Licitação a pessoa jurídica regularmente estabelecida no país, que atenda as condições exigidas no art. 8º do Decreto 22.241/2022, devendo pertencer ao ramo da atividade pertinente e compatível com o objeto pretendido.
Após conhecimento das condições de contratação, o interessado terá até o dia **25/05/2026 (segunda-feira)** para apresentação de sua proposta, juntamente da documentação de habilitação.

Campinas, 11 de maio de 2026
FRANCISCO DANILO ALVES GOMES
Diretor(a) Departamental em Exercício

PORTARIA Nº 027/2026 - GS/SMCASP

O Sr. Secretário Municipal de Cooperação nos Assuntos de Segurança Pública, no uso de suas atribuições legais, com especial destaque para a previsão constante do §1º do artigo 11 da Lei Municipal nº 13.351, de 02 de julho de 2008,
RESOLVE
Nomear, para compor a Comissão Processante da Corregedoria da Guarda Municipal de Campinas, para dar prosseguimento no processo digital **SEI/PMC.2026.00099819-45**, os seguintes servidores:
Thiago Marques Godoi, matrícula nº **27.990-0,** como presidente;
Eliza Cristina Barbi, matrícula nº **34.340-4,** como membro;
Milton de Bem, matrícula nº **101.490-0,** como membro.

Campinas, 11 de maio de 2026
CHRISTIANO BIGGI DIAS
Secretário Municipal de Segurança Pública

SECRETARIA DE SERVIÇOS PÚBLICOS

SECRETARIA MUNICIPAL DE SERVIÇOS PÚBLICOS

EXPEDIENTE DESPACHADO PELO SENHOR SECRETÁRIO MUNICIPAL DE SERVIÇOS PÚBLICOS

CIÊNCIA DE PROTOCOLO

Fica o interessado ciente que o SEI-Sistema Eletrônico de Informação está acessível ao cidadão para acompanhar, acessar ou peticionar processos eletrônicos junto à Prefeitura Municipal de Campinas com assuntos de seu interesse através da página https://sei.campinas.sp.gov.br/externo. Para utilizar o SEI é necessário realizar o cadastro de usuário externo e mantê-lo ativo. Após esta publicação, terá o interessado "15" dias úteis para tomar ciência das informações e esclarecimentos contidos no referido protocolo, após este prazo, o Expediente enviará o processo ao respectivo Departamento para "Concluir o Processo na unidade".

PROTOCOLO SEI	INTERESSADO
PMC.2026.00097440-64	VEREADOR MARROM CUNHA
PMC.2026.00065365-17	PARÓQUIA SANTA LUZIA
PMC.2026.00088691-49	André Luis Tolotto

Campinas, 08 de maio de 2026
ERNESTO DIMAS PAULELLA
Secretário Municipal de Serviços Públicos

EXPEDIENTE DESPACHADO PELO SENHOR SECRETÁRIO MUNICIPAL DE SERVIÇOS PÚBLICOS

EM 11 DE MAIO DE 2.026

AUTORIZAÇÃO DE DESPESA
Processo Administrativo n.º PMC.2025.00096705-16 - Interessado.: SMSP - Ref.: Pregão Eletrônico n.º 251/2025 - Objeto: Registro de Preços de sanitários químicos, compreendendo instalação, manutenção, desinstalação e coleta de resíduos de Sanitários Químicos.
Diante dos elementos constantes no presente processo administrativo, Decreto Municipal nº 21.874/21 e suas alterações e Decreto Municipal 23.207/2023, **AUTORIZO**, a despesa no valor total de **R$ 920.000,00** (novecentos e vinte mil reais) a favor da empresa **VR BARROSSANITÁRIOS QUÍMICOS LTDA.**, referente ao item 01 da

Ata de Registro de Preços nº 648/2025.

Processo Administrativo n.º PMC.2025.00051535-41- Interessado: SMSP - Pregão Eletrônico n.º 159/2025 - Objeto: **Registro de Preços de grades para caixa coletora de águas pluviais (Boca de Lobo).**
Diante dos elementos constantes no presente processo administrativo, Decreto Municipal nº 21.874/21 e suas alterações e Decreto Municipal 23.207/2023**, AUTORIZO, a despesa no valor total de R$ 322.000,00(trezentos e vinte e dois mil reais)a favor da empresa AFER INDUSTRIAL LTDA., para fornecimento do material referente aos itens 01,03 e 05 da Ata de Registro de Preço nº 76/2026.**

Processo Administrativo: nº PMC.2025.00002108-49 Interessado: Secretaria Municipal de Serviços Públicos Referente: Pregão Eletrônico nº 027/2025 Objeto: Registro de Preços de materiais elétricos
Diante dos elementos constantes no presente processo administrativo, Decreto Municipal nº Decreto Municipal nº 21.874/21 e suas alterações e Decreto Municipal 23.207/2023, **AUTORIZO**, a despesa no valor total de **R$ 89.439,07**(oitenta e nove mil quatrocentos e trinta e nove reais e sete centavos), a favor da empresa **RENTAL SET COMERCIO E LOCAÇÃO DE MÁQUINAS LTDA.,** para fornecimento dos materiais referentes aos itens 19, 20, 21, 22, 23, 24, 25, 26, 27, 28, 31, 32, 33, 34, 35, 36, 37 ,38, 40, 41, 42, 43, 44, 45, 46, 47, 48, 49, 50, 51, 52, 53 e 54 da Ata de Registro de Preços nº 000001/2026.

ERNESTO DIMAS PAULELLA
SECRETÁRIO MUNICIPAL DE SERVIÇOS PÚBLICOS

EDITAL DE NOTIFICAÇÃO REPARO DO PASSEIO

COORDENADORIA DE FISCALIZAÇÃO DE VIELAS E TERRENOS - COFIVT

A Secretaria Municipal de Serviços Públicos, no uso de suas atribuições, torna pública a presente notificação de seus proprietários/possuidores de terrenos localizados neste município e abaixo relacionados, vem através do presente Edital para notificá-los da obrigação constituída na LEI COMPLEMENTAR 09/2003 - ARTIGO 113 - PARÁGRAFO ÚNICO, estabelecendo-se que devam executar a REPARO DO PASSEIO no prazo de 30 (trinta) dias a contar desta publicação. O não cumprimento da presente notificação ensejará a imposição de multa e adoção de medidas previstas nos citados diplomas legais.

COMPROMISSÁRIO	CÃD. CARTOGRÁFICO	NOTIFICAÃÃO	BAIRRO	LOTE	PROTOCOLO
VITORIO UEHARA	3423.42.03.0134	92177	CENTRO	013-	2024/156/3085

Campinas, 11 de maio de 2026
ERNESTO DIMAS PAULELLA
SECRETÁRIO MUNICIPAL DE SERVIÇOS PÚBLICOS

EDITAL DE AUTO DE INFRAÇÃO E MULTA REPARO DO PASSEIO

COORDENADORIA DE FISCALIZAÇÃO DE VIELAS E TERRENOS - COFIVT

A Secretaria Municipal de Serviços Públicos, no uso de suas atribuições, e tendo constatado que os proprietários/possuidores de terrenos localizados neste município, não atenderam as notificações para a execução de REPARO DO PASSEIO nos respectivos prazos legais. Sendo assim, viemos pelo presente Edital, notificá-los dos Autos de Infração e Multa lavrados conforme LEI COMPLEMENTAR Nº09 de 2003 - ARTIGO 113 - PARÁGRAFO ÚNICO. É facultada aos proprietários a interposição de defesa por escrito. O prazo máximo é de 15 (quinze) dias a contar da presente data, sob a pena de lançamento do valor não quitado em Dívida Ativa e posterior cobrança judicial.

COMPROMISSÁRIO	CÃD. CARTOGRÁFICO	MULTA	BAIRRO	LOTE	PROTOCOLO
VALMIR DAVI BELLOTTI	3412.34.83.0167	46687	JARDIM NOSSA SENHORA AUXILIADORA	017-	2025/156/1989

Campinas, 11 de maio de 2026
ERNESTO DIMAS PAULELLA
SECRETÁRIO MUNICIPAL DE SERVIÇOS PÚBLICOS

EDITAL DE NOTIFICAÇÃO LIMPEZA TERRENOS

COORDENADORIA DE FISCALIZAÇÃO DE VIELAS E TERRENOS - COFIVT

A Secretaria Municipal de Serviços Públicos, no uso de suas atribuições, torna pública a presente notificação de seus proprietários/possuidores de terrenos localizados neste município e abaixo relacionados, vem através do presente Edital para notificá-los da obrigação constituída na LEI 11.455 -2002 - ARTIGO 1º - § 1º, estabelecendo-se que devam executar a LIMPEZA TERRENOS no prazo de 15 (quinze) dias a contar desta publicação. O não cumprimento da presente notificação ensejará a imposição de multa e adoção de medidas previstas nos citados diplomas legais.

COMPROMISSÁRIO	CÃD. CARTOGRÁFICO	NOTIFICAÃÃO	BAIRRO	LOTE	PROTOCOLO
NELSON DE ALMEIDA	3421.32.45.0089	92689	JARDIM BOA ESPERANÇA	038-	2023/156/1751

Campinas, 11 de maio de 2026
ERNESTO DIMAS PAULELLA
SECRETÁRIO MUNICIPAL DE SERVIÇOS PÚBLICOS

EDITAL DE NOTIFICAÇÃO - REPARO DO PASSEIO

COORDENADORIA DE FISCALIZAÇÃO DE VIELAS E TERRENOS - COFIVT

A Secretaria Municipal de Serviços Públicos, no uso de suas atribuições, torna pública a presente notificação de seu proprietário/possuidor de terreno localizado neste município e abaixo relacionado, vem através do presente Edital para notificá-lo da obrigação constituída na LEI COMPLEMENTAR 09/2003 - ARTIGO 113 - PARÁGRAFO ÚNICO, estabelecendo-se que devam executar a REPARO DO PASSEIO no prazo de 30 (trinta) dias a contar desta publicação. O não cumprimento da presente notificação ensejará a imposição de multa e adoção de medidas previstas nos citados diplomas legais.

COMPROMISSÁRIO: NELSON DE ALMEIDA
CÓD. CARTOGRÁFICO: 3421.32.45.0089
NOTIFICAÇÃO: 92690 - BAIRRO: JARDIM BOA ESPERANÇA - LOTE: 038 - PROTOCOLO: 2023/156/1751

Campinas, 11 de maio de 2026
ERNESTO DIMAS PAULELLA
SECRETÁRIO MUNICIPAL DE SERVIÇOS PÚBLICOS

SECRETARIA DE TRANSPORTES

SECRETARIA MUNICIPAL DE TRANSPORTES

RESOLUÇÃO Nº 141/2026

EDITAL DE NOTIFICAÇÃO DE AUTUAÇÃO PELO COMETIMENTO DE INFRAÇÃO DE TRÂNSITO

Considerando o disposto no artigo 24 e seus incisos, da Lei Federal nº 9.503 de 23 de Setembro de 1997, que instituiu o Código de Trânsito Brasileiro;
Considerando que o órgão executivo de trânsito neste município é a Secretaria de Transportes, por força do disposto no artigo 22, inciso VII, da Lei Municipal nº 7.721, de 15 de Dezembro de 1993;
O Secretário Municipal de Transportes, no uso de suas atribuições, com fulcro no artigo 281 do Código de Trânsito Brasileiro, torna público, nos termos da Resolução nº 918/22 - CONTRAN, a relação de Auto de Infração de Trânsito (AIT) validados e processados em 08/05/2026, nesta Secretaria e notifica os proprietários dos veículos que, caso queiram, terão o prazo de 30 (trinta) dias, a contar da data de publicação, para protocolar Defesa Prévia.
Instruções para protocolar Defesa Prévia, documentos necessários:
Requerimento preenchido e assinado;
Cópia do documento do veículo (CRLV-e);
Cópia da CNH do requerente ou documento de identificação;
Procuração "ad negotia" com firma reconhecida e cópia do RG do requerente (frente e verso) ou do
documento de classe (frente e verso), quando representado por terceiro;
Cópia do CNPJ e Contrato Social (para Pessoa Jurídica);

Outros documentos que julgar necessário para melhor comprovação da sua defesa

PLACA	AIT	COD. INFR	DATA INFR	PLACA	AIT	COD. INFR	DATA INFR
ABB1B44	S199352117	74550	29/04/2026	ABL3E99	A076055742	75870	07/05/2026
ABM3D91	S199247407	74550	28/04/2026	ABM3D91	Z144816754	50020	07/05/2026
ABU3H83	S199420977	74550	02/05/2026	ABW1426	S198985377	56732	29/04/2026
ADN5H42	S199480267	74550	02/05/2026	ADO3F44	Z145012004	50020	07/05/2026
AIF5936	S199111767	60503	01/05/2026	AIF5936	S199437587	74630	02/05/2026
AJO2332	S199094387	74550	01/05/2026	AKF2783	S199300637	60503	28/04/2026
AKN6813	S199361577	74550	29/04/2026	AKT1226	S199133437	74550	01/05/2026
AKV5D50	S199284357	60503	28/04/2026	ALH5E77	S199457387	74550	02/05/2026
ALQ7F70	A076070679	55412	07/05/2026	ALY0749	S199437707	74550	02/05/2026
AMG2I32	S199432207	74550	02/05/2026	AMG3558	A076185530	55412	06/05/2026
AMM2E14	S199232327	74550	28/04/2026	AMS7936	Z144939404	50020	07/05/2026
AMT1645	S199310107	74550	28/04/2026	AMZ6407	S199416027	74630	02/05/2026
ANJ3245	A076070814	55412	07/05/2026	ANO6F61	S199291407	74550	28/04/2026
ANV4262	S199412727	74550	02/05/2026	AON7E64	A070907682	76331	06/05/2026
AOR0H62	S199407887	74630	29/04/2026	AOT9C33	A073776686	57380	07/05/2026
APA1421	A075371080	51851	05/05/2026	APA6529	S199079317	74550	01/05/2026
APB0B18	S199089217	74550	01/05/2026	APK7F23	A074011080	57380	07/05/2026
APT5A69	S199638997	74550	30/04/2026	APT5A69	S199639327	74550	30/04/2026
AQH9H00	Z144804104	50020	07/05/2026	AQL3D44	S199074367	60503	01/05/2026
AQW1470	A075469489	55500	07/05/2026	ARC9F51	Z144896504	50020	07/05/2026
ARG6B35	Z144948204	50020	07/05/2026	ARM3J79	A070907984	51851	06/05/2026
ARV0I85	S199292057	74550	28/04/2026	ASC5774	S199234857	74550	28/04/2026
ASF0636	S199315927	74550	29/04/2026	ATD2435	S199085697	74550	01/05/2026
ATG9B97	A073857511	66020	06/05/2026	ATV0454	A073556791	76331	06/05/2026
AUF0J45	S199215937	60503	28/04/2026	AVS0715	Z144867024	50020	07/05/2026
AWA9C59	Z144977574	50020	07/05/2026	AWE6B59	Z144813904	50020	07/05/2026
AWH0J21	S199453317	74550	02/05/2026	AWH1752	S199494347	74550	02/05/2026
AWK3144	Z144821594	50020	07/05/2026	AWK5F29	S199128377	56732	01/05/2026
AWR2I08	A076282595	76252	06/05/2026	AWW5I38	A075719027	55412	06/05/2026
AXG5E00	Z144898484	50020	07/05/2026	AXM5396	A073556813	51851	06/05/2026
AXQ0H72	S199088557	60503	01/05/2026	AYC8D34	Z144829734	50020	07/05/2026
AYJ1H71	Z145011674	50020	07/05/2026	AYM2E67	S199485107	60503	02/05/2026
AZW7F13	S199296127	74550	28/04/2026	AZW8G68	Z144934344	50020	07/05/2026
AZZ9087	Z145012554	50020	07/05/2026	BAC9437	S199355637	60503	29/04/2026
BAE2319	S199324177	60503	28/04/2026	BAP4E91	S199298877	74550	28/04/2026
BAW8B43	Z144992754	50020	07/05/2026	BBS4446	A073579368	57030	07/05/2026
BBW1A16	Z144869884	50020	07/05/2026	BBW9085	Z144980544	50020	07/05/2026
BBZ2J08	Z144822474	50020	07/05/2026	BCJ6338	S199487207	74550	02/05/2026
BCN1I33	Z144912344	50020	07/05/2026	BCN9H96	Z144972844	50020	07/05/2026
BCN9H96	Z144973064	50020	07/05/2026	BCV3D35	S199076567	74630	01/05/2026
BCW1D63	Z144804434	50020	07/05/2026	BCY4A88	Z144901454	50020	07/05/2026
BDA9H54	S199322197	60503	28/04/2026	BDC3A33	S199102967	74550	01/05/2026
BDG1B64	A076159211	75870	06/05/2026	BDO9E79	Z144846784	50020	07/05/2026
BDX8F18	S199073267	74550	01/05/2026	BEB6J76	S199426477	74550	02/05/2026
BEG0A83	A076070873	55412	07/05/2026	BEL0A76	S199234637	74550	28/04/2026
BEM0635	Z144961304	50020	07/05/2026	BEP7F55	A073196906	55414	06/05/2026
BES3C65	Z144990554	50020	07/05/2026	BES5D68	S199432087	74550	02/05/2026
BEW3G66	S199094827	74550	01/05/2026	BEY2A87	Z144911024	50020	07/05/2026
BFZ7C52	S199302947	74550	28/04/2026	BFZ7C52	S199303717	74550	28/04/2026
BFZ8251	Z144960634	50020	07/05/2026	BGF6816	S199329457	74550	28/04/2026
BGJ7190	S199347497	60503	29/04/2026	BGM1252	S199142567	74630	01/05/2026
BGN5941	S199221217	74630	28/04/2026	BHI8633	S199142127	74550	01/05/2026
BHI9118	S199233537	74550	28/04/2026	BHP5H12	S199292277	74550	28/04/2026
BHR8660	S199480597	74550	02/05/2026	BHW8F62	S199416247	74630	02/05/2026
BHW8F62	S199416357	74630	02/05/2026	BHW8F62	S199416467	74550	02/05/2026
BHW8F62	S199416577	74710	02/05/2026	BIE5924	S199109907	74550	01/05/2026
BIL0401	S199246307	74550	28/04/2026	BIR5F53	Z144915644	50020	07/05/2026
BIR5I06	S199430437	74550	02/05/2026	BIV3H11	S199484337	60503	02/05/2026
BIY0112	S199344747	74550	29/04/2026	BIY0112	S199344857	74550	29/04/2026
BIY0112	S199096147	74550	01/05/2026	BJH5283	S199409427	74550	29/04/2026
BJL4F35	S199096697	56732	01/05/2026	BJP9H93	S199291067	74550	28/04/2026
BJX3E99	Z144918504	50020	07/05/2026	BJX3E99	Z144918614	50020	07/05/2026
BJY9A65	S199076347	74630	01/05/2026	BKC5809	S199133547	74550	01/05/2026
BKK0I41	S199053907	74550	01/05/2026	BKO1I43	A073196957	55500	06/05/2026
BLB0A69	S199313407	74550	29/04/2026	BLB7481	S199492807	60503	02/05/2026
BLE6A23	Z144997264	50020	07/05/2026	BMD0B29	S199357947	74550	29/04/2026
BME8H08	S199427577	60503	02/05/2026	BMN1156	Z144802454	50020	07/05/2026
BMQ3D02	A076055610	75870	07/05/2026	BMR9I11	Z144866474	50020	07/05/2026
BMU8299	S199309767	74550	28/04/2026	BMW6G14	S199470257	74550	02/05/2026
BNE7F26	Z144998914	50020	07/05/2026	BNP1624	Z144959974	50020	07/05/2026
BNR6J16	S199121557	74710	01/05/2026	BNV9771	Z144944684	50020	07/05/2026
BNZ7C54	Z145006174	50020	07/05/2026	BNZ7C54	Z145006284	50020	07/05/2026
BOH7E76	S199248827	74550	28/04/2026	BOL6J91	A075469462	61220	07/05/2026
BOU7903	S199410747	60503	28/04/2026	BOU7903	S199260927	74550	28/04/2026
BOU7903	S199261367	60503	28/04/2026	BOU7903	S199261707	74630	28/04/2026
BOU7903	S199318787	74630	29/04/2026	BOU7903	S199324407	60503	29/04/2026
BOU7903	S199331437	60503	29/04/2026	BOU7903	S199331547	74550	29/04/2026
BOU7903	S199331767	60503	29/04/2026	BOU7903	S199332537	74550	29/04/2026
BOU7903	S199364767	74550	29/04/2026	BOU7903	S199369827	74630	29/04/2026

BOU7903	S199446937	74550	02/05/2026	BPL9742	S199402717	74550	29/04/2026	CUM0066	Z144868894	50020	07/05/2026	CUM2C68	Z144938854	50020	07/05/2026
BPM5H21	Z144961624	50020	07/05/2026	BPO2A53	Z144856904	50020	07/05/2026	CUM5000	S199078987	60503	01/05/2026	CUM8C69	A072945956	75870	06/05/2026
BPS7I74	S199277317	74550	28/04/2026	BPX5767	S199438137	60503	02/05/2026	CUN0F55	S199281827	74550	28/04/2026	CUN2G66	Z144842494	50020	07/05/2026
BPY9295	S199258837	74630	28/04/2026	BPZ1879	S199314607	74550	29/04/2026	CUN7H45	Z144818404	50020	07/05/2026	CUP6E79	S199058637	74550	01/05/2026
BPZ2267	Z144817744	50020	07/05/2026	BPZ2267	Z144820604	50020	07/05/2026	CUP8I60	Z144963934	50020	07/05/2026	CUQ4I88	Z144813674	50020	07/05/2026
BPZ2267	Z144820714	50020	07/05/2026	BPZ2267	Z144848874	50020	07/05/2026	CUR1J07	Z144923014	50020	07/05/2026	CUR8C00	S199460577	74630	02/05/2026
BPZ2267	Z144989124	50020	07/05/2026	BPZ2267	Z144998364	50020	07/05/2026	CUU0A36	A076158894	57030	06/05/2026	CUU2A22	Z144836774	50020	07/05/2026
BPZ2267	Z145007274	50020	07/05/2026	BQB8855	S199113417	74550	01/05/2026	CUW4A18	Z144811474	50020	07/05/2026	CUX0A81	Z144918944	50020	07/05/2026
BQD6255	S199438467	60503	02/05/2026	BQG7419	Z144835124	50020	07/05/2026	CUX6B90	S199108907	74550	01/05/2026	CUZ9J29	S199405467	74550	29/04/2026
BQG7419	Z144847884	50020	07/05/2026	BQG7419	Z144847994	50020	07/05/2026	CVA9136	A075719248	55412	06/05/2026	CVA9136	Z144957774	50020	07/05/2026
BQG7419	Z144848214	50020	07/05/2026	BQG7419	Z144848324	50020	07/05/2026	CVF6563	S199121447	60503	01/05/2026	CVI2C80	A076282536	76252	06/05/2026
BQN8658	S199239697	74550	28/04/2026	BQU1I52	Z144818294	50020	07/05/2026	CVI2H80	Z144824674	50020	07/05/2026	CVK9D81	A076265372	75870	07/05/2026
BQU5B55	Z144961074	50020	07/05/2026	BQU8J97	S199282927	74550	28/04/2026	CVN6600	Z145015414	50020	07/05/2026	CVO4A33	S199360697	74550	29/04/2026
BQU9B62	Z144874174	50020	07/05/2026	BQX0590	S199118917	74550	01/05/2026	CVQ5J49	Z144995064	50020	07/05/2026	CVS3E56	S199105827	74550	01/05/2026
BRB5F95	S199479717	74550	02/05/2026	BRQ2G55	Z144987584	50020	07/05/2026	CVS3E56	S199106157	74630	01/05/2026	CVZ8283	Z144846674	50020	07/05/2026
BRQ9C76	Z144939734	50020	07/05/2026	BRY0D62	Z144994734	50020	07/05/2026	CWB1A20	S199139597	74550	01/05/2026	CWC9C81	A070908034	76332	06/05/2026
BRY1E82	S199372907	60503	29/04/2026	BSI7759	S199413167	74630	02/05/2026	CWD5H69	S199641527	74550	30/04/2026	CWE1141	S199270057	74550	28/04/2026
BSL7H09	S199071947	74550	01/05/2026	BSQ3028	S199107587	74550	01/05/2026	CWG4810	S199104617	60503	01/05/2026	CWG7137	S199341117	74550	29/04/2026
BSQ7469	S199643397	60503	30/04/2026	BSX3I53	S199138057	74550	01/05/2026	CWG8C29	A073857481	60501	06/05/2026	CWI9247	S199084157	74550	01/05/2026
BSY6I63	Z144804874	50020	07/05/2026	BSY9J95	Z144990884	50020	07/05/2026	CWL3557	S199437257	60503	02/05/2026	CWP3A05	S199291947	74550	28/04/2026
BSZ0C39	S199346067	74550	29/04/2026	BSZ3258	S199427027	56732	02/05/2026	CWW6C37	S199289087	74710	28/04/2026	CWW6G37	S199276657	74630	28/04/2026
BSZ4948	A076159300	75870	06/05/2026	BSZ5F35	A076158991	57030	06/05/2026	CWW6G37	S199343427	74550	29/04/2026	CWW6G37	S199707967	74550	30/04/2026
BSZ5H46	S199287437	74550	28/04/2026	BTF4G57	Z144927854	50020	07/05/2026	CXA7H26	Z144948644	50020	07/05/2026	CXB6H46	S199268077	74550	28/04/2026
BTF4G57	Z144928304	50020	07/05/2026	BTF4G57	Z144977244	50020	07/05/2026	CXD6646	S199121117	74550	01/05/2026	CXD6646	S199134107	74550	01/05/2026
BTG6007	A070907704	51851	06/05/2026	BTH5689	Z144870984	50020	07/05/2026	CXH0664	A076159068	57030	06/05/2026	CXI4084	S199067767	74550	01/05/2026
BTH5689	Z144912784	50020	07/05/2026	BTH5689	Z145008374	50020	07/05/2026	CXI7442	S199258507	74550	28/04/2026	CXM6B31	A073744458	51851	06/05/2026
BTH9065	S199268737	74550	28/04/2026	BTK0E50	S199459257	74550	02/05/2026	CXM7G04	S199360807	74630	29/04/2026	CXR2G69	S199323957	60503	28/04/2026
BTN8D05	S199093617	74550	01/05/2026	BTZ0I04	Z144848654	50020	07/05/2026	CXR3G02	A073888239	53710	06/05/2026	CXR7C06	A075719140	55412	06/05/2026
BTZ4C34	Z145003314	50020	07/05/2026	BTZ5G48	S199283697	74550	28/04/2026	CXS1951	Z144935444	50020	07/05/2026	CXT4688	Z144812134	50020	07/05/2026
BTZ9751	S199482467	60503	02/05/2026	BUG5202	Z144829184	50020	07/05/2026	CXT6H32	S199413607	74550	02/05/2026	CXU1848	S199314057	60503	28/04/2026
BUR8374	S199099667	74550	01/05/2026	BUS5843	Z144898814	50020	07/05/2026	CYA1C02	A075515057	51851	07/05/2026	CYI5C94	S199099777	60503	01/05/2026
BUS8G78	A075390769	55500	07/05/2026	BVL7E87	S199697517	74550	30/04/2026	CYJ1467	S199103297	60503	01/05/2026	CYK5230	A076282501	51851	06/05/2026
BVN8230	A073811546	60412	07/05/2026	BVT1B59	A074011063	57380	07/05/2026	CYL2G95	Z144853494	50020	07/05/2026	CYL2G95	Z144879014	50020	07/05/2026
BVT2B19	S199109677	74550	01/05/2026	BVT4746	Z144943364	50020	07/05/2026	CYL2G95	Z144957004	50020	07/05/2026	CYL6F05	S199346287	74550	29/04/2026
BVT6I58	Z144851624	50020	07/05/2026	BVZ8D03	A076112886	54521	06/05/2026	CYM0859	A075719167	55412	06/05/2026	CYT7439	Z144810044	50020	07/05/2026
BWV5C21	S199421307	60503	02/05/2026	BWW2D09	Z144982634	50020	07/05/2026	CYV8089	A076086370	55412	07/05/2026	CYX4I46	A073776678	51851	07/05/2026
BWW8G11	S199093287	74550	01/05/2026	BWZ2D57	S199365867	74550	29/04/2026	CYZ0967	A073655374	55500	07/05/2026	CYZ2258	S199413937	74550	02/05/2026
BXD1E13	S199070627	60503	01/05/2026	BXD1G85	S199368287	74550	29/04/2026	CZB5E28	S199447817	74550	02/05/2026	CZB6E60	A073012686	76331	07/05/2026
BXD5F08	S199297557	74550	28/04/2026	BXI5412	S199233977	74550	28/04/2026	CZC5E38	S199242667	74630	28/04/2026	CZC8B02	Z144914654	50020	07/05/2026
BXK7325	S199399197	60503	29/04/2026	BXQ6J14	S199094717	60503	01/05/2026	CZG6A32	S199273807	74550	28/04/2026	CZG7531	A076086109	55412	07/05/2026
BXQ8I91	A074341993	60501	06/05/2026	BXQ8I91	A074342000	60501	06/05/2026	CZL4H17	Z144987474	50020	07/05/2026	CZY0533	S199439347	74550	02/05/2026
BXR7E03	S199318457	60503	29/04/2026	BXZ0H86	S199140697	74630	01/05/2026	CZZ9A70	Z144998144	50020	07/05/2026	DAG9D65	Z144810704	50020	07/05/2026
BXZ1680	A075718918	55412	06/05/2026	BXZ3C45	Z144843374	50020	07/05/2026	DAP3953	S199070407	74550	01/05/2026	DAP3953	S199071507	74550	01/05/2026
BXZ3H71	S199498197	74550	02/05/2026	BXZ3H98	S199293817	74550	28/04/2026	DAP3953	S199120017	74550	01/05/2026	DAQ3226	A076206970	51851	07/05/2026
BXZ9079	Z144966794	50020	07/05/2026	BXZ9079	Z144972954	50020	07/05/2026	DAS3929	Z144945564	50020	07/05/2026	DAT0F24	A076159130	60412	06/05/2026
BYD6555	Z144848434	50020	07/05/2026	BYI0G87	S199337927	74550	29/04/2026	DAT0F24	A076159149	75870	06/05/2026	DAT2F09	S199273467	74550	28/04/2026
BYI3F84	S199069417	60503	01/05/2026	BYI5J37	S199079427	74550	01/05/2026	DAT7E51	S199374667	74550	29/04/2026	DAT7491	S199403927	74550	29/04/2026
BYI7A17	S199284027	74550	28/04/2026	BYJ0A71	Z144937864	50020	07/05/2026	DAT8E61	Z144841394	50020	07/05/2026	DAV7E60	Z144889794	50020	07/05/2026
BYJ2410	Z144840514	50020	07/05/2026	BYJ7D48	Z144951394	50020	07/05/2026	DAV7E60	Z144962064	50020	07/05/2026	DBB2636	Z144804654	50020	07/05/2026
BYJ7E07	Z144927084	50020	07/05/2026	BYK1B43	A076134537	73400	06/05/2026	DBB4D85	S199288207	74630	28/04/2026	DBB5A45	Z144936214	50020	07/05/2026
BYL3C28	Z144866694	50020	07/05/2026	BYL3H95	S199399747	74550	29/04/2026	DBB6338	S199491817	60503	02/05/2026	DBB9E96	S199356737	74550	29/04/2026
BYL3445	S199296897	74550	29/04/2026	BYL3796	S199459917	56732	02/05/2026	DBI2523	S199015077	74550	30/04/2026	DBJ0301	S199495007	74550	02/05/2026
BYL4743	Z144947324	50020	07/05/2026	BYO9D99	A075469527	55920	07/05/2026	DBJ0359	A075836171	54600	06/05/2026	DBJ8B12	S199474007	74550	02/05/2026
BYP0F92	Z144808504	50020	07/05/2026	BYQ7C09	S199397007	60503	29/04/2026	DBJ9708	S199340237	74550	29/04/2026	DBL0368	Z144938304	50020	07/05/2026
BYQ7C09	S199397437	74630	29/04/2026	BYQ7C09	S199400307	74630	29/04/2026	DBO2E34	Z144930494	50020	07/05/2026	DBS6C43	A073811473	55500	06/05/2026
BYQ7C09	S199400627	60503	29/04/2026	BYQ7C09	S199401397	74710	29/04/2026	DBS6339	A070907658	51851	06/05/2026	DBT6483	S199479387	74710	02/05/2026
BYQ8G95	A073452074	54526	07/05/2026	BYR6833	S199061497	74630	01/05/2026	DBU4I24	Z144922574	50020	07/05/2026	DBY0500	S199256207	74550	28/04/2026
BYR7937	S199168967	74550	27/04/2026	BYU0B87	S199315607	74550	29/04/2026	DBY0500	S199294147	60503	28/04/2026	DBY0500	S199296457	74550	29/04/2026
BYX8I56	S199081307	74550	01/05/2026	BYY7E28	Z144866914	50020	07/05/2026	DBY0500	S199346617	60503	29/04/2026	DBY7I06	A073556708	51851	06/05/2026
BYZ1D79	S199428237	74630	02/05/2026	BYZ3J15	S199111437	60503	01/05/2026	DCA9I91	S199112977	60503	01/05/2026	DCC5417	S199317807	60503	28/04/2026
BYZ5B12	A076055661	75870	07/05/2026	BYZ5D32	Z144988024	50020	07/05/2026	DCG7320	S199352007	74550	29/04/2026	DCH1131	S199462117	74550	02/05/2026
BZA4D72	A076159190	75870	06/05/2026	BZA5B09	Z144941504	50020	07/05/2026	DCK3D54	Z144894964	50020	07/05/2026	DCK4A21	A076070881	55412	07/05/2026
BZA8G44	Z144818624	50020	07/05/2026	BZB0H48	S199408547	74550	29/04/2026	DCN6753	S199089547	74550	01/05/2026	DCN9310	S199687507	74710	30/04/2026
BZB2G96	S199400737	74550	29/04/2026	BZB6F03	S199126407	60503	01/05/2026	DCS8E89	S199330777	74550	29/04/2026	DCT0284	S199051267	74630	01/05/2026
BZC0685	S199344307	74550	29/04/2026	BZD1405	Z144900904	50020	07/05/2026	DCT0284	S199087457	74550	01/05/2026	DCU0I69	Z144977354	50020	07/05/2026
BZD1414	S199108247	74550	01/05/2026	BZE7206	A073556759	51851	06/05/2026	DCU0J04	S199104407	74550	01/05/2026	DCU3E88	S199272477	74550	28/04/2026
BZG4554	S199053797	74550	01/05/2026	BZJ1844	A076070652	55412	07/05/2026	DCU3E88	S199227607	74550	28/04/2026	DCU5J77	S199139377	74550	01/05/2026
BZK1825	S199334407	74550	29/04/2026	BZK2B38	Z144901344	50020	07/05/2026	DCU8563	S199445287	74550	02/05/2026	DCY1314	S199302067	74550	28/04/2026
BZK3E25	S199052147	74550	01/05/2026	BZL3531	Z144932584	50020	07/05/2026	DDE1C49	S199333637	74630	29/04/2026	DDG4A36	A075719078	55412	06/05/2026
BZL4G64	S199273027	74550	28/04/2026	BZL7C11	A076185433	55412	06/05/2026	DDJ0150	S199471247	74550	02/05/2026	DDJ2210	S199447607	74550	02/05/2026
BZL8F73	Z144837004	50020	07/05/2026	BZL8F73	Z144839194	50020	07/05/2026	DDJ5153	A075205058	51851	07/05/2026	DDJ8457	S199457827	74550	02/05/2026
BZL9J04	Z144831504	50020	07/05/2026	BZR3D32	S199138607	74550	01/05/2026	DDL3B39	A076086338	55412	07/05/2026	DDM6H43	Z145013764	50020	07/05/2026
BZT7575	S199444517	60503	02/05/2026	BZV7H83	A076055688	75870	07/05/2026	DDN1870	S199092407	60503	01/05/2026	DDQ0C53	S199244757	74550	28/04/2026
BZW7G51	A070183668	51851	06/05/2026	BZX3895	S199674207	60503	30/04/2026	DDR1A82	Z144846124	50020	07/05/2026	DDS5H69	S199256197	74550	28/04/2026
BZZ9887	S199663307	74550	30/04/2026	CAB0J27	Z144981104	50020	07/05/2026	DDS6D68	S199112537	60503	01/05/2026	DDV1571	A070907950	51851	06/05/2026
CAX8315	S199106707	74630	01/05/2026	CBC8309	S199354977	74550	29/04/2026	DDV7792	Z144897164	50020	07/05/2026	DDY3234	S199481257	74550	02/05/2026
CBW8160	S199441657	74550	02/05/2026	CCJ5676	S199301847	74550	29/04/2026	DEF2D82	S199317907	74630	29/04/2026	DEI0D81	Z144869664	50020	07/05/2026
CCS9G57	S199375327	74550	29/04/2026	CCU2E35	Z144818514	50020	07/05/2026	DEI9J15	Z144832154	50020	07/05/2026	DEL6967	S199274567	60503	28/04/2026
CCU6H62	Z145016074	50020	07/05/2026	CCY7A08	S199354537	74550	29/04/2026	DEN1G20	S199071287	60503	01/05/2026	DEQ6B52	S199353987	74550	29/04/2026
CCY7A08	S199078217	74550	01/05/2026	CDL5H15	Z144852944	50020	07/05/2026	DEU3105	Z144981204	50020	07/05/2026	DEU4E76	S199359267	74550	29/04/2026
CDM5000	S199274897	74550	28/04/2026	CDP8696	S199332647	74550	28/04/2026	DEV4E11	A075718756	55412	06/05/2026	DEV4E11	A076086222	55412	07/05/2026
CDR0615	S199129707	60503	01/05/2026	CDU4276	S199422517	74550	02/05/2026	DEW1G61	A076086427	55412	07/05/2026	DEW3H42	S199479497	74550	02/05/2026
CDU6041	S199471137	74550	02/05/2026	CDV7F56	S199104177	60503	01/05/2026	DEX6H57	S199413387	74550	02/05/2026	DEZ4F83	S199627557	74710	30/04/2026
CDY8H11	S199301187	74550	28/04/2026	CEJ4124	S199121007	74550	01/05/2026	DFB1B15	S199406787	74710	29/04/2026	DFB1B15	S199407117	74630	29/04/2026
CEK3553	A076134766	51851	06/05/2026	CER5H23	S199079867	74550	01/05/2026	DFE0674	S199436157	60503	02/05/2026	DFE5937	S199304047	74550	29/04/2026
CEV3C25	S199297447	74550	28/04/2026	CEY1080	S199286337	74550	28/04/2026	DFE7012	Z144925764	50020	07/05/2026	DFH5J97	S199314717	60503	29/04/2026
CFG9I41	S199486427	60503	02/05/2026	CFR4H41	S199088007	60503	01/05/2026	DFH5J97	A074011020	55500	06/05/2026	DFI9069	S199433187	74550	02/05/2026
CFX0204	S199349367	60503	29/04/2026	CFY8C87	S199324727	60503	29/04/2026	DFJ2G75	A070680114	75870	06/05/2026	DFJ2J30	A076185352	55412	06/05/2026
CFZ5F49	S199253777	74550	28/04/2026	CFZ8E93	Z145005294	50020	07/05/2026	DFK4289	S199480377	74550	02/05/2026	DFL5513	S199114407	60503	01/05/2026
CGN8114	S199712917	74550	30/04/2026	CGO4C57	A075719370	60501	06/05/2026	DFO2H14	A073012678	60501	07/05/2026	DFO7002	A073556856	51851	06/05/2026
CGU2F09	Z144949524	50020	07/05/2026	CGX9696	S199468507	74550	02/05/2026	DFP1922	S199389407	74550	29/04/2026	DFQ2126	S199117267	56732	01/05/2026
CGX9696	S199473007	74630	02/05/2026	CHJ4725	S199465857	74550	02/05/2026	DFS4757	Z144844144	50020	07/05/2026	DFS4757	Z144844704	50020	07/05/2026
CHJ4725	S199475977	74550	02/05/2026	CHN0909	S199067547	74550	01/05/2026	DFS4757	Z144844804	50020	07/05/2026	DFS4757	Z144844914	50020	07/05/2026
CHN3194	S199690257	74630	30/04/2026	CHZ3957	S199053577	74550	01/05/2026	DFU1I52	S199123107	74630	01/05/2026	DFU2193	S199446057	74550	02/05/2026
CHZ3957	S199053687	74550	01/05/2026	CIB9299	A075718993	55412	06/05/2026	DFY9228	Z144896174	50020	07/05/2026	DFZ0E73	A073452066	73662	07/05/2026
CIC6G46	Z144932034	50020	07/05/2026	CIC9G26	S199069967	60503	01/05/2026	DFZ6930	A070907720	51851	06/05/2026	DGA9J26	A073556643	51851	06/05/2026
CIF8133	S199646697	74550	30/04/2026	CII3185	S199391387	74550	29/04/2026	DGC2E83	S199354647	74550	29/04/2026	DGC4496	S199237827	60503	28/04/2026
CIQ1124	S199420757	74550	02/05/2026	CIR8322	S199215717	60503	28/04/2026	DGC9514	A076134693	76251	06/05/2026	DGJ8524	S199464097	74550	02/05/2026
CIT6426	Z144867574	50020	07/05/2026	CIW2J17	Z144922134	50020	07/05/2026	DGM4770	S199447487	74630	02/05/2026	DGO0I12	S199351457	60503	29/04/2026
CIW8230	A070183625	51930	06/05/2026	CJC2A47	S199318127	74550	28/04/2026	DGO3776	S199220447	60503	28/04/2026	DGR7J19	S199489287	74550	02/05/2026
CJC5H21	S199473997	74550	02/05/2026	CJD7D29	S199260377	60503	28/04/2026	DGS9I72	S199263787	74550	28/04/2026	DGW5621	S199091087	74550	01/05/2026
CJD8744	S199310867	74550	29/04/2026	CJD8744	S199423067	74550	02/05/2026	DGY8G83	Z144905304	50020	07/05/2026	DHE7C96	S199361807	74550	29/04/2026
CJD8744	S199423287	74630	02/05/2026	CJD8744	S199423617	60503	02/05/2026	DHF9463	A070908107	76331	06/05/2026	DHI2E01	S199096257	74550	01/05/2026
CJJ8124	A070908085	51851	06/05/2026	CJM0I19	S199485767	60503	02/05/2026	DHK6208	A075515065	76331	07/05/2026	DHO6208	A075836112	55417	06/05/2026
CJO3434	S199415697	74550	02/05/2026	CJP0872	S199720947	74550	01/05/2026	DHQ1F78	A070908000	51851	06/05/2026	DHR1D73	S199265437	60503	28/04/2026
CJP0872	S199721167	74550	01/05/2026	CJP0872	S199721277	74550	01/05/2026	DHR8J32	A076086060	55412	07/05/2026	DHT5F32	S199323077	60503	29/04/2026
CJQ5493	S199719957	74550	01/05/2026	CJR2C98	S199495667	74550	02/05/2026	DHW2I02	S199055227	74550	01/05/2026	DHW2093	A076159122	75870	06/05/2026
CJW9083	S199659787	74550	30/04/2026	CJY7279	S199445177	74550	02/05/2026	DHW2337	S199275887	60503	28/04/2026	DHW6484	S199132337	60503	01/05/2026
CKA9885	S199266097	74550	28/04/2026	CKC3713	A073579333	76332	06/05/2026	DHW6484	S199473667	60503	02/05/2026	DHW6484	S199473777	74550	02/05/2026
CKE6274	S199074917	60503	01/05/2026	CKF5G97	A070102943	76252	07/05/2026	DHW6588	Z144931924	50020	07/05/2026	DHY3526	S199718417	74630	01/05/2026
CKJ3690	S199075807	60503	01/05/2026	CKU7I53	Z144973944	50020	07/05/2026	DHY3526	S199718527	74630	01/05/2026	DHY3526	S199049947	74630	01/05/2026
CKU8I77	S199128267	74550	01/05/2026	CKY2H53	S199370377	74550	29/04/2026	DHY3526	S199719847	74550	01/05/2026	DHY3866	S199333207	74710	29/04/2026
CKY5430	S199063147	74550	01/05/2026	CLA0782	Z144923564	50020	07/05/2026	DHY3866	S199333527	74550	29/04/2026	DHY3866	Z144805424	50020	07/05/2026
CLG5I10	S199357727	74550	29/04/2026	CLL0183	S199457277	74550	02/05/2026	DHY3866	Z144813344	50020	07/05/2026	DHY3866	Z144845464	50020	07/05/2026
CLL5625	S199365107	74550	29/04/2026	CLT5952	Z144858884	50020	07/05/2026	DHY3866	Z144845574	50020	07/05/2026	DHY3866	Z144876374	50020	07/05/2026
CLT5952	Z144997604	50020	07/05/2026	CME1F85	S199248387	74550	28/04/2026	DHY3866	Z144895304	50020	07/05/2026	DHY3866	Z144895404	50020	07/05/2026
CMF9791	A073196973	55500	06/05/2026	CMN7C94	S199384677	60503	29/04/2026	DIE7226	S199138507	74550	01/05/2026	DIM3F92	Z144995404	50020	07/05/2026
CMN7C94	S199073047	74550	01/05/2026	CMN7C94	S199073607	74550	01/05/2026	DIN3E80	Z144819394	50020	07/05/2026	DIO1I71	Z144959424	50020	07/05/2026
CMN7C94	S199113857	74550	01/05/2026	CMN7C94	S199115727	74550	01/05/2026	DIP2145	S199216707	60503	27/04/2026	DIP2145	S199313507	74550	28/04/2026
CMZ6783	S199448587	74550	02/05/2026	CNA2253	S199722267	74550	01/05/2026	DIR8144	S199118477	74550	01/05/2026	DIU4848	S199124087	60503	01/05/2026
CNA8654	S199274907	74550	28/04/2026	CNA8654	S199462777	74630	02/05/2026	DIU5840	S199124857	60503	01/05/2026	DIW0104	S199397107	74550	29/04/2026
CNE9458	S199105497	74550	01/05/2026	CNE9458	S199109237	74550	01/05/2026	DIX0C46	S199328907	74550	28/04/2026	DIX5853	S199500067	74550	02/05/2026
CNE9458	S199460467	74550	02/05/2026	CNG2505	S199470587	74630	02/05/2026	DIY3056	S199378737	74550	29/04/2026	DIY5586	S199246187	74550	28/04/2026
CNI3I27	S199335727	74550	29/04/2026	CNQ4133	S199426807	74550	02/05/2026	DIZ1B83	S199089767	74550	01/05/2026	DJA8790	S199318907	74630	28/04/2026
CNS9944	S199389737	74550	29/04/2026	COA7H50	Z144916204	50020	07/05/2026	DJD9435	S199090647	60503	01/05/2026	DJE5H99	Z144944244	50020	07/05/2026
COA7H50	Z145001554	50020	07/05/2026	COB8J66	Z145013654	50020	07/05/2026	DJE6B10	S199387647	60503	29/04/2026	DJG7130	S199460027	60503	02/05/2026
COB9A03	Z144833144	50020	07/05/2026	COG8B24	Z144917294	50020	07/05/2026	DJK1948	S199335507	74550	29/04/2026	DJK7G42	Z144971964	50020	07/05/2026
COI5F94	S199257847	74550	28/04/2026	COP3F82	S199217257	74550	28/04/2026	DJM8J96	S199394687	74550	29/04/2026	DJQ4593	S199084817	74550	01/05/2026
COX8C35	S199381927	74550	29/04/2026	CPB5209	S199440887	74550	02/05/2026	DJR9228	A076265267	55500	06/05/2026	DJV3J18	S199673537	74550	30/04/2026
CPG1D28	S199435277	74550	02/05/2026	CPG1E50	Z144991874	50020	07/05/2026	DJW1D72	S199357507	74550	29/04/2026	DJX1676	S199631407	74550	30/04/2026
CPH0B92	S199393367	74550	29/04/2026	CPH0B92	S199355207	74550	29/04/2026	DJZ9395	S199187007	74630	27/04/2026	DJZ9395	S199359707	60503	29/04/2026
CPJ0742	A076134677	76331	06/05/2026	CPJ9C28	S199361357	60503	29/04/2026	DKD4093	S199406457	74550	29/04/2026	DKE8679	S199460797	56732	02/05/2026
CPP8960	A075718926	55412	06/05/2026	CPQ1G19	S199361907	74550	29/04/2026	DKH0A91	Z144809164	50020	07/05/2026	DKH0I51	S199278527	74550	28/04/2026
CPQ5D71	A073217733	51851	07/05/2026	CQG7J78	S199632287	74550	30/04/2026	DKH3C75	Z144830064	50020	07/05/2026	DKH3C75	Z144964264	50020	07/05/2026
CQH6957	Z145012444	50020	07/05/2026	CQN6C37	A076185476	55412	06/05/2026	DKH3I98	S199085807	74550	01/05/2026	DKH4J13	A070126290	76331	06/05/2026
CQO1964	Z144943474	50020	07/05/2026	CQP8B01	S199337487	74550	29/04/2026	DKI4B42	Z144827644	50020	07/05/2026	DKJ7C97	S199058417	74550	01/05/2026
CQU0D70	S199105277	60503	01/05/2026	CQW6351	S199721497	74630	01/05/2026	DKK0D08	S199097357	74550	01/05/2026	DKK6B89	S199341997	74630	29/04/2026
CRG3H18	Z144822034	50020	07/05/2026	CRJ4C21	S199379397	74550	29/04/2026	DKK9H04	Z144871754	50020	07/05/2026	DKN3I26	S199422627	60503	02/05/2026
CRN8C91	S199368397	74550	29/04/2026	CRT3304	Z144967904	50020	07/05/2026	DKN8D31	S199476307	74550	02/05/2026	DKO9C19	S199057427	74550	01/05/2026
CSD1646	S199425707	74550	02/05/2026	CSE4168	A070183650	72340	06/05/2026	DKO9C19	S199057757	74630	01/05/2026	DKO9391	S199262577	74550	28/04/2026
CSM9I66	A075718799	55412	06/05/2026	CTE1840	S199315157	74550	29/04/2026	DKO9459	A076282609	76252	06/05/2026	DKQ5B54	S199469487	74550	02/05/2026
CTM5I92	S199075577	74550	01/05/2026	CTN5E55	S199706427	74710	30/04/2026	DKQ8004	Z145005304	50020	07/05/2026	DKR0J82	S199483457	60503	02/05/2026
CTN5E55	S199711157	74710	30/04/2026	CTN8098	S199362457	74550	29/04/2026	DKT3583	Z144955574	50020	07/05/2026	DKT7D02	Z144807734	50020	07/05/2026
CTO9982	S199218027	74630	28/04/2026	CTO9982	S199218687	74630	28/04/2026	DKT8D02	Z145002434	50020	07/05/2026	DKT9G85	S199463877	74550	02/05/2026
CTO9982	S199420317	74550	02/05/2026	CTP2178	S199425597	74550	02/05/2026	DKU3C41	Z144926424	50020	07/05/2026	DKU9E85	S199404707	74630	29/04/2026
CTP3755	S199295797	74550	28/04/2026	CTP5854	S199109347	60503	01/05/2026	DKX6B22	S199454857	74550	02/05/2026	DKY7D26	A076185468	55412	06/05/2026
CTP9909	S199284687	74550	28/04/2026	CTQ2761	S199276107	74550	28/04/2026	DKY7078	S199479167	74550	02/05/2026	DKY7566	A075718977	55412	06/05/2026
CTQ2761	S199276767	74550	28/04/2026	CTQ2761	S199090977	74550	01/05/2026	DLA0I72	Z144895734	50020	07/05/2026	DLA4D32	Z144940724	50020	07/05/2026
CTQ2761	S199129037	74550	01/05/2026	CTX4850	Z144881214	50020	07/05/2026	DLB4I73	Z144834464	50020	07/05/2026	DLB4I73	Z145009254	50020	07/05/2026
CTX5B78	S199117607	60503	01/05/2026	CTY9H20	S199448697	74550	02/05/2026	DLL1F30	Z144808614	50020	07/05/2026	DLN1617	S199702577	74630	30/04/2026
CUB3357	Z144951614	50020	07/05/2026	CUB4233	Z144982204	50020	07/05/2026	DLN4A91	S199631307	74630	30/04/2026	DLR3585	Z144943584	50020	07/05/2026
CUB4469	Z145014094	50020	07/05/2026	CUB5G46	Z144876044	50020	07/05/2026	DLV0446	S199475537	74550	02/05/2026	DLV7844	S199470707	74550	02/05/2026
CUD0C25	Z144890234	50020	07/05/2026	CUD1B71	Z144818954	50020	07/05/2026	DLW5E33	S199096477	60503	01/05/2026	DLW5E33	S199113207	60503	01/05/2026
CUD3F52	Z144933464	50020	07/05/2026	CUE5E88	S199299427	60503	28/04/2026	DMD2772	S199398107	74550	29/04/2026	DMD2772	S199412407	74550	02/05/2026
CUF3D75	S199360707	60503	29/04/2026	CUF3E89	S199376207	60503	29/04/2026	DME4988	S199081957	74550	01/05/2026	DMF0G12	Z144987694	50020	07/05/2026
CUF3E89	S199390617	74550	29/04/2026	CUF3E89	S199455847	74630	02/05/2026	DMH6J17	Z144920374	50020	07/05/2026	DMJ6202	S199087907	74550	01/05/2026
CUG3A30	S199122877	74630	01/05/2026	CUH2B23	Z144840304	50020	07/05/2026	DMK2E00	S199082947	74550	01/05/2026	DMK5990	S199190087	74550	27/04/2026
CUI0B85	A076207135	55500	07/05/2026	CUI7G66	Z144857234	50020	07/05/2026	DMK8F39	S199273247	60503	28/04/2026	DMN5I40	S199469707	74630	02/05/2026
CUI8060	S199230457	60503	27/04/2026	CUI9646	S199285237	74550	28/04/2026	DMN5I40	S199470147	74550	02/05/2026	DMN7453	A073811562	60412	07/05/2026
CUJ1G41	Z144936004	50020	07/05/2026	CUK0J65	Z144930164	50020	07/05/2026	DMR4A61	Z145010684	50020	07/05/2026	DMT2C82	Z144878904	50020	07/05/2026
CUK6H11	S199114307	60503	01/05/2026	CUL7G85	Z144945784	50020	07/05/2026	DMT3J22	A076055602	75870	07/05/2026	DMT3009	Z144898924	50020	07/05/2026

DMU3J54	S199271707	60503	28/04/2026	DMU8E01	S199497537	74550	02/05/2026	DZN3855	A076086150	55412	07/05/2026	DZO7161	S199097687	74550	01/05/2026
DMY2A45	S199270167	74550	28/04/2026	DMY7I19	S199256967	74550	28/04/2026	DZV1185	Z145000674	50020	07/05/2026	DZW1J30	S199456407	60503	02/05/2026
DNE0445	A072665830	54010	07/05/2026	DNF3997	S199442537	74710	02/05/2026	DZW1735	S199410307	74550	28/04/2026	DZX4B14	S199286997	74550	28/04/2026
DNG1F67	S199714237	74630	30/04/2026	DNH2I51	S199662757	60503	30/04/2026	DZZ0061	S199223417	74550	28/04/2026	DZZ0620	Z144923784	50020	07/05/2026
DNK3B89	S199302397	74550	29/04/2026	DNK3B89	S199302407	74550	29/04/2026	DZZ4H59	Z144873514	50020	07/05/2026	DZZ7716	Z144922804	50020	07/05/2026
DNM2918	S199472347	74550	02/05/2026	DNM4D83	S199271267	74550	28/04/2026	DZZ8842	S199427687	60503	02/05/2026	EAA4A63	A076070903	55412	07/05/2026
DNN0F90	S199299107	74550	29/04/2026	DNN4I98	S199715447	74550	30/04/2026	EAA4I60	S199464107	74550	02/05/2026	EAB5G12	Z144962284	50020	07/05/2026
DNQ6I52	S199119807	74550	01/05/2026	DNR0G29	S199107367	74550	01/05/2026	EAE4529	A076134600	52152	06/05/2026	EAE5E68	A070907810	51851	06/05/2026
DNR3I84	S199292387	74550	28/04/2026	DNR3353	S199301517	60503	28/04/2026	EAE8C14	S199077447	74550	01/05/2026	EAG6224	S199227597	74630	28/04/2026
DNT6375	Z144886164	50020	07/05/2026	DNT9153	S199277107	74550	28/04/2026	EAG6224	S199228477	74630	28/04/2026	EAG6224	S199228587	74550	28/04/2026
DNT9896	S199361797	60503	29/04/2026	DNV5H59	S199245087	74550	28/04/2026	EAG6224	S199271487	74630	28/04/2026	EAG6224	S199271597	74630	28/04/2026
DNV5H59	S199330667	74550	29/04/2026	DNV5H59	S199367737	74550	29/04/2026	EAG6224	S199271607	74630	28/04/2026	EAG6224	S199295137	74710	28/04/2026
DNV5H59	S199645817	74550	30/04/2026	DNY0B86	A073196949	55500	06/05/2026	EAG6224	S199295467	74710	28/04/2026	EAG6224	S199410197	74550	28/04/2026
DNY2G63	S199356297	60503	29/04/2026	DNY5913	A070907666	51851	06/05/2026	EAG6224	S199295687	74630	28/04/2026	EAG6224	S199332867	74630	29/04/2026
DNY5913	A073556694	51851	06/05/2026	DNY7G74	Z144974274	50020	07/05/2026	EAG6224	S199332977	74550	29/04/2026	EAG6224	S199333197	74550	29/04/2026
DNY8351	S199372797	60503	29/04/2026	DOB1J59	S199323627	74550	28/04/2026	EAG6224	S199404587	74550	29/04/2026	EAG6224	S199129367	74630	01/05/2026
DOC3C69	S199276217	74550	28/04/2026	DOF3A02	S199480607	74550	02/05/2026	EAG6224	S199428017	74550	02/05/2026	EAG6224	S199467947	74630	02/05/2026
DOF4C18	S199657257	60503	30/04/2026	DOR4863	S199432747	60503	02/05/2026	EAG6224	S199469047	74630	02/05/2026	EAI0E23	S199053357	74550	01/05/2026
DOR5I03	S199474767	74550	02/05/2026	DOT2281	S199090107	74550	01/05/2026	EAI1556	S199270937	74550	28/04/2026	EAJ3350	S199400847	74550	29/04/2026
DOT3G98	Z144967454	50020	07/05/2026	DOY1023	S199350137	74550	29/04/2026	EAM1J03	Z144892434	50020	07/05/2026	EAM1632	A076185506	55412	06/05/2026
DOY1023	S199377527	74550	29/04/2026	DOY1023	S199377967	74550	29/04/2026	EAM3D23	Z144927204	50020	07/05/2026	EAO1H32	S199392927	74550	29/04/2026
DOZ3200	S199702687	74630	30/04/2026	DOZ3200	S199716547	74550	30/04/2026	EAQ1D82	S199091307	74550	01/05/2026	EAQ1D82	Z144892654	50020	07/05/2026
DPA1I71	S199251027	74550	27/04/2026	DPB6886	S199496877	74550	02/05/2026	EAQ1D82	A072665880	73662	07/05/2026	EAR5H01	A070183536	76331	06/05/2026
DPC0D71	Z144972074	50020	07/05/2026	DPC0146	Z144858334	50020	07/05/2026	EAV0A28	Z144832374	50020	07/05/2026	EAV2700	S199269397	74550	28/04/2026
DPC6G28	A075719345	58196	06/05/2026	DPD4940	S199226717	74550	28/04/2026	EAV3817	S199325827	74550	28/04/2026	EAV4006	Z144881544	50020	07/05/2026
DPD4940	S199117707	74550	01/05/2026	DPG0D21	Z144949304	50020	07/05/2026	EAV4183	S199126837	60503	01/05/2026	EAV4805	A070907976	76331	06/05/2026
DPG0D21	Z144975264	50020	07/05/2026	DPG0145	S199082507	74550	01/05/2026	EAV5815	A076265364	51851	07/05/2026	EAV6822	S199438027	56732	02/05/2026
DPG0145	S199463987	74550	02/05/2026	DPG7G68	Z144985504	50020	07/05/2026	EAV9097	A076070709	55412	07/05/2026	EAW4H64	S199114187	74550	01/05/2026
DPG7J39	S199421087	74550	02/05/2026	DPJ1621	S199136627	74550	01/05/2026	EAX0058	S199470807	74630	02/05/2026	EAY5521	S199468167	74550	02/05/2026
DPJ1621	S199465087	74550	02/05/2026	DPM2H09	S199454527	74550	02/05/2026	EBA1404	S199052807	74630	01/05/2026	EBE4H89	Z144933574	50020	07/05/2026
DPM2H09	S199456507	74630	02/05/2026	DPO0C34	S199108687	60503	01/05/2026	EBF0B20	Z144822704	50020	07/05/2026	EBF1D78	Z144817084	50020	07/05/2026
DPQ1J92	S199136517	74550	01/05/2026	DPR0J44	S199098567	74550	01/05/2026	EBH1C50	S199272587	74550	28/04/2026	EBH5D19	S199482797	60503	02/05/2026
DPS6853	S199065677	74550	01/05/2026	DPV0H77	S199274237	74550	28/04/2026	EBJ2G74	S199125517	60503	01/05/2026	EBJ4150	Z144859654	50020	07/05/2026
DPV1293	S199135417	74550	01/05/2026	DPV1633	S199365207	74630	29/04/2026	EBJ8C29	S199314497	60503	29/04/2026	EBJ9E67	A076158967	57030	06/05/2026
DPV5H66	S199418337	74550	02/05/2026	DPW2J16	S199444077	74630	02/05/2026	EBL2J74	S199103187	60503	01/05/2026	EBO4B56	Z144823354	50020	07/05/2026
DPW9674	Z144987034	50020	07/05/2026	DQC0622	S199486107	74550	02/05/2026	EBO4J59	S199439897	74550	02/05/2026	EBO7A51	S199234307	74550	28/04/2026
DQC3757	S199422297	74550	02/05/2026	DQE2109	S199415587	74550	02/05/2026	EBP6602	S199475757	74550	02/05/2026	EBQ1443	S199419217	74550	02/05/2026
DQE3J57	Z144828414	50020	07/05/2026	DQE3J57	Z144860094	50020	07/05/2026	EBQ7847	S199494677	74550	02/05/2026	EBT4A98	S199056877	74550	01/05/2026
DQE9251	Z144935554	50020	07/05/2026	DQG3715	S199251577	74550	28/04/2026	EBY1780	A076134545	70301	06/05/2026	ECB3H79	S199366197	74550	29/04/2026
DQG6673	S199100437	74550	01/05/2026	DQG7G73	S199451667	74550	02/05/2026	ECF5H10	S199698837	74630	30/04/2026	ECF7161	S199657807	74630	30/04/2026
DQG9614	Z144862624	50020	07/05/2026	DQI2218	A073857546	76332	06/05/2026	ECF7161	S199660117	74550	30/04/2026	ECF7161	S199660227	74630	30/04/2026
DQI5626	A076134650	51851	06/05/2026	DQI6678	S199126507	74550	01/05/2026	ECF8B48	S199474547	74550	02/05/2026	ECF9C09	S199297227	74550	28/04/2026
DQI9I28	Z144892214	50020	07/05/2026	DQJ1B40	S199130797	74630	01/05/2026	ECF9F36	Z144904204	50020	07/05/2026	ECG2E87	S199433517	74550	02/05/2026
DQL6D79	Z144972294	50020	07/05/2026	DQM0C38	S199097467	60503	01/05/2026	ECH6E08	S199472787	74550	02/05/2026	ECI9I18	S199303607	74550	29/04/2026
DQM2C36	A076134502	55500	06/05/2026	DQN9C25	A076134731	76251	06/05/2026	ECJ6B87	S199675627	74550	30/04/2026	ECJ6B87	S199675847	74630	30/04/2026
DQO3A75	S199268627	74550	28/04/2026	DQO3A75	S199300197	74550	28/04/2026	ECJ6B87	S199675957	60503	30/04/2026	ECJ6B87	S199676067	74630	30/04/2026
DQO3A75	S199407557	74630	29/04/2026	DQR5I02	A076134588	76331	06/05/2026	ECJ6B87	S199127277	74550	01/05/2026	ECJ6B87	S199142907	74710	01/05/2026
DQS6829	S199490497	60503	02/05/2026	DQU0455	S199333747	60503	29/04/2026	ECK7E39	S199443307	74550	02/05/2026	ECK8E70	S199712707	74550	30/04/2026
DQU1A17	S199694987	74550	30/04/2026	DQU1A22	S199240137	74550	28/04/2026	ECL3883	S199063367	74550	01/05/2026	ECL3883	S199482807	74550	02/05/2026
DQV2C16	A076055629	75870	07/05/2026	DQV6E09	Z144815984	50020	07/05/2026	ECL9E52	Z144846014	50020	07/05/2026	ECO2H44	Z144843604	50020	07/05/2026
DQV8F80	S199427247	74550	02/05/2026	DQV8684	S199272807	60503	28/04/2026	ECO7I12	Z144984284	50020	07/05/2026	ECP2726	S199275777	74550	28/04/2026
DQW0H84	S199353657	74550	29/04/2026	DQY0248	S199114627	56732	01/05/2026	ECP2726	S199324837	74550	28/04/2026	ECP2726	S199678047	60503	30/04/2026
DQY1554	S199439907	74630	02/05/2026	DQY1554	S199440557	74630	02/05/2026	ECP4A67	S199461677	60503	02/05/2026	ECP4B49	A076086087	55412	07/05/2026
DQY1554	A073556783	51851	06/05/2026	DQY1849	S199380387	74630	29/04/2026	ECT4E33	Z144963714	50020	07/05/2026	ECU4E18	S199449797	74550	02/05/2026
DQY1849	S199388857	74630	29/04/2026	DQY2G96	Z144834024	50020	07/05/2026	ECV8F50	S199679367	74550	30/04/2026	ECW0B26	S199484447	74550	02/05/2026
DQY4026	A075718730	55412	06/05/2026	DQY4057	Z144831604	50020	07/05/2026	ECW0C36	A076159238	75870	06/05/2026	ECW6D15	A070183706	60501	07/05/2026
DQY4057	Z144835014	50020	07/05/2026	DQY5118	S199120787	60503	01/05/2026	ECX6E69	S199144107	60503	01/05/2026	ECZ4999	S199468937	60503	02/05/2026
DQY6C54	S199235847	74550	28/04/2026	DQY6I81	S199435497	74550	02/05/2026	ECZ5G73	S199691807	74550	30/04/2026	ECZ5G73	S199139927	74630	01/05/2026
DQY6993	S199476857	74550	02/05/2026	DQY9J36	A076158916	57030	06/05/2026	EDB4E62	A075390726	55500	07/05/2026	EDB5997	S199277207	74550	28/04/2026
DQY9165	S199304267	74630	29/04/2026	DRF3J17	S199124967	74550	01/05/2026	EDC7092	S199127607	74550	01/05/2026	EDD6378	S199302177	60503	28/04/2026
DRG5536	S199355307	74550	29/04/2026	DRG7550	S199346407	74550	29/04/2026	EDD7917	S199443207	60503	02/05/2026	EDE2520	S199067987	74550	01/05/2026
DRI3B90	S199056107	74630	01/05/2026	DRI5I54	S199371587	74550	29/04/2026	EDF2D48	S199066777	74550	01/05/2026	EDF3149	A070102935	76252	07/05/2026
DRI6602	S199272037	74550	28/04/2026	DRK9I92	A076185450	55412	06/05/2026	EDF3235	S199719187	74550	01/05/2026	EDF4D08	A073306353	57030	07/05/2026
DRO2B17	S199297667	74550	29/04/2026	DRO3765	S199083717	74550	01/05/2026	EDF6973	S199223967	74550	28/04/2026	EDF8767	S199082407	74550	01/05/2026
DRP2J33	Z144845024	50020	07/05/2026	DRP2887	Z145000784	50020	07/05/2026	EDG7F76	Z144953814	50020	07/05/2026	EDG8249	Z144861854	50020	07/05/2026
DRQ3B12	A075718896	55412	06/05/2026	DRS4E37	S199345307	74550	29/04/2026	EDH9474	S199346837	74630	29/04/2026	EDH9474	S199351237	74550	29/04/2026
DRU0B43	S199454087	74550	02/05/2026	DRZ2576	S199141467	74550	01/05/2026	EDI2C43	A070584867	55500	07/05/2026	EDI8J00	S199415917	74550	02/05/2026
DSC4G19	S199485547	60503	02/05/2026	DSD1C40	S199109897	74550	01/05/2026	EDK0E27	S199124637	74550	01/05/2026	EDM4I06	S199130467	74550	01/05/2026
DSD1C40	S199452437	74550	02/05/2026	DSD6F09	Z144860534	50020	07/05/2026	EDO9I51	S199471467	74550	02/05/2026	EDP9H43	S199351017	74550	29/04/2026
DSD6F09	Z144861304	50020	07/05/2026	DSF2262	S199460247	56732	02/05/2026	EDQ4H20	S199269287	74550	28/04/2026	EDR0907	S199086137	56732	01/05/2026
DSF9568	S199365757	74550	29/04/2026	DSG7B60	S199106607	60503	01/05/2026	EDR6C12	Z144851844	50020	07/05/2026	EDS6E03	S199449137	74550	02/05/2026
DSH0A94	A075992920	55413	06/05/2026	DSH0249	A075205066	51851	07/05/2026	EDU7F10	S199466627	74550	02/05/2026	EDY6512	S199345847	74550	29/04/2026
DSK2178	S199380277	60503	29/04/2026	DSK2178	S199387207	74630	29/04/2026	EEA7H29	S199097797	74550	01/05/2026	EEA8I38	S199338587	74550	29/04/2026
DSK2178	S199387537	74550	29/04/2026	DSK2178	S199392047	74630	29/04/2026	EEE4574	S199482247	74550	02/05/2026	EEE6I43	Z144835344	50020	07/05/2026
DSL4034	S199094277	74630	01/05/2026	DSL6806	S199258177	74630	28/04/2026	EEE8494	S199082837	74550	01/05/2026	EEE9A31	Z144840624	50020	07/05/2026
DSL6806	S199259057	74550	28/04/2026	DSL6806	S199058087	74630	01/05/2026	EEH2G22	S199101867	74550	01/05/2026	EEI8D19	S199095377	74550	01/05/2026
DSL6806	S199058307	74630	01/05/2026	DSL6806	S199722817	74550	01/05/2026	EEJ3F99	A070907852	51851	06/05/2026	EEJ3231	A075371098	73400	05/05/2026
DSL6806	S199723037	74550	01/05/2026	DSM2J90	S199266647	74550	28/04/2026	EEJ4F06	Z144872524	50020	07/05/2026	EEJ4F06	Z144872634	50020	07/05/2026
DSN1726	S199422407	60503	02/05/2026	DSN2170	S199138387	74550	01/05/2026	EEJ4F06	Z144872854	50020	07/05/2026	EEJ4F06	Z144872964	50020	07/05/2026
DSN4J17	A076070784	55412	07/05/2026	DSN4401	S199406677	74550	29/04/2026	EEJ4F06	Z144873074	50020	07/05/2026	EEJ4F06	Z144873184	50020	07/05/2026
DSN9D03	S199300207	74550	28/04/2026	DSN9154	S199463547	74550	02/05/2026	EEJ4F06	Z144873294	50020	07/05/2026	EEK2395	S199436927	60503	02/05/2026
DSO2055	S199423407	60503	02/05/2026	DSQ7020	Z144810924	50020	07/05/2026	EEO5J75	Z144862954	50020	07/05/2026	EEP0881	S199119027	74550	01/05/2026
DSQ9G43	A073196914	55500	06/05/2026	DSS2295	A073452058	54521	07/05/2026	EEP4223	A073556821	51851	06/05/2026	EEP5081	S199116387	74550	01/05/2026
DST1C28	S199081847	74550	01/05/2026	DSU9J90	Z144990224	50020	07/05/2026	EER3G91	A073382858	76331	06/05/2026	EER7967	S199126727	74550	01/05/2026
DSU9J90	Z144990334	50020	07/05/2026	DSU9J90	Z144998254	50020	07/05/2026	EER9283	S199066557	74550	01/05/2026	EER9452	S199071727	60503	01/05/2026
DSU9J90	Z145007504	50020	07/05/2026	DSU9J90	Z145007604	50020	07/05/2026	EET5758	S199084377	74550	01/05/2026	EEU7689	S199310977	74550	29/04/2026
DSV3B61	Z144912894	50020	07/05/2026	DSY1715	S199347387	60503	29/04/2026	EEV9966	S199105167	74550	01/05/2026	EEW4174	S199475317	74550	02/05/2026
DSZ2204	S199371147	74550	29/04/2026	DTA2F15	S199392267	74550	29/04/2026	EEZ8415	Z144846344	50020	07/05/2026	EFA0I99	S199102307	56732	01/05/2026
DTA2F15	A073159024	60501	07/05/2026	DTA6I92	S199260707	60503	28/04/2026	EFA8C16	S199319997	60503	28/04/2026	EFB1H93	A075718934	55412	06/05/2026
DTG1E56	S199380607	74550	29/04/2026	DTH8855	S199105607	56732	01/05/2026	EFB3F29	S199083167	74550	01/05/2026	EFG8F51	S199498747	74550	02/05/2026
DTK0382	S199136957	74550	01/05/2026	DTK0382	S199137067	74550	01/05/2026	EFG9I18	S199679707	74550	30/04/2026	EFG9431	S199657477	74630	30/04/2026
DTK0382	S199481697	74550	02/05/2026	DTL1A66	S199073597	60503	01/05/2026	EFG9875	S199494017	74550	02/05/2026	EFI9A20	S199407227	74550	29/04/2026
DTL3416	A076265208	76841	06/05/2026	DTP7H81	S199054907	74550	01/05/2026	EFL6D65	S199630527	74710	30/04/2026	EFL8F02	S199471797	74550	02/05/2026
DTQ7744	Z144929284	50020	07/05/2026	DTQ7932	Z144877694	50020	07/05/2026	EFM9253	S199476207	74630	02/05/2026	EFN8E81	Z144974504	50020	07/05/2026
DTQ9I26	S199432967	60503	02/05/2026	DTR4G06	S199365097	60503	29/04/2026	EFO9E41	Z144910584	50020	07/05/2026	EFO9E41	Z144948864	50020	07/05/2026
DTR8B93	S199077777	74550	01/05/2026	DTV5500	S199139487	74550	01/05/2026	EFO9I95	S199405907	74550	29/04/2026	EFV9C84	Z144971084	50020	07/05/2026
DTW0396	S199111007	60503	01/05/2026	DTW0993	S199089107	74550	01/05/2026	EFY3E82	Z144928074	50020	07/05/2026	EFZ1E78	S199451117	74550	02/05/2026
DTW9F79	S199051707	74630	01/05/2026	DTX7698	S199486317	60503	02/05/2026	EGA6H21	S199267207	74550	28/04/2026	EGC0717	Z144865814	50020	07/05/2026
DTX8A85	S199077557	60503	01/05/2026	DUB6I24	A076282587	76252	06/05/2026	EGC3043	S199426367	60503	02/05/2026	EGF3C60	S199367297	74550	29/04/2026
DUE2F21	S199709507	74550	30/04/2026	DUE5C17	S199128607	74550	01/05/2026	EGG2861	S199356307	74550	29/04/2026	EGG4763	A073217644	75870	06/05/2026
DUF5466	S199122767	60503	01/05/2026	DUF6H40	S199449687	74550	02/05/2026	EGI9D74	Z144857454	50020	07/05/2026	EGJ6440	S199079977	60503	01/05/2026
DUG4889	S199062157	74550	01/05/2026	DUH1672	A076086230	55412	07/05/2026	EGJ9A47	S199452877	74550	02/05/2026	EGK4D92	S199347717	74550	29/04/2026
DUH3066	Z144849534	50020	07/05/2026	DUI2E79	Z145006394	50020	07/05/2026	EGK4E35	S199433847	60503	02/05/2026	EGM1G56	S199722047	74550	01/05/2026
DUM3F28	S199316697	74550	28/04/2026	DUM3F28	S199077337	74550	01/05/2026	EGM1G56	S199722157	74550	01/05/2026	EGM2946	S199452007	74550	02/05/2026
DUN9H18	S199413717	74630	02/05/2026	DUQ7H89	S199382697	60503	29/04/2026	EGM6700	S199347827	74550	29/04/2026	EGP1F23	Z144944794	50020	07/05/2026
DUQ8147	A076185255	55412	06/05/2026	DUR4H36	A070204924	76331	06/05/2026	EGR9H58	S199280397	74550	28/04/2026	EGT1C99	Z144973834	50020	07/05/2026
DUS6C80	A070908123	51851	06/05/2026	DUS6726	S199440777	60503	02/05/2026	EGT2D71	S199308117	74550	28/04/2026	EGU6845	S199452327	74550	02/05/2026
DUT1D32	S198871857	74550	28/04/2026	DUT1941	S199340347	74550	29/04/2026	EGU9F69	S199433077	74550	02/05/2026	EGV9A14	S199068537	60503	01/05/2026
DUT3255	Z144987804	50020	07/05/2026	DUT5294	Z144850524	50020	07/05/2026	EGW6351	S199244207	74550	28/04/2026	EGW7A09	A074011047	76331	06/05/2026
DUT8J31	Z144904974	50020	07/05/2026	DUV1E75	S199469927	74550	02/05/2026	EGW8693	S199461237	74550	02/05/2026	EGW9052	S199449577	74550	02/05/2026
DUV2564	Z144845684	50020	07/05/2026	DUV2564	Z144845804	50020	07/05/2026	EGW9756	Z144907944	50020	07/05/2026	EGY8899	S199461347	60503	02/05/2026
DVA1472	Z144874614	50020	07/05/2026	DVA5D10	S199365977	60503	29/04/2026	EGZ4C14	S199121337	74550	01/05/2026	EGZ6730	S199435607	60503	02/05/2026
DVA5D10	S199091207	74550	01/05/2026	DVA5D10	A076055793	75870	07/05/2026	EHA6253	S199095927	74550	01/05/2026	EHB3403	S199086807	74550	01/05/2026
DVD8B82	S199311087	74550	28/04/2026	DVF5770	S199402507	74550	29/04/2026	EHB3403	S199086907	74550	01/05/2026	EHB3403	S199442977	74550	02/05/2026
DVF9H61	S199635807	74550	30/04/2026	DVI1901	A076134685	51851	06/05/2026	EHD9H58	S199433627	74550	02/05/2026	EHE2I91	S199331657	74550	29/04/2026
DVI8513	Z144956344	50020	07/05/2026	DVJ9539	S199417677	74550	02/05/2026	EHH1H61	S199119577	74550	01/05/2026	EHI1J42	Z144987914	50020	07/05/2026
DVM1384	S199427467	74550	02/05/2026	DVM5336	S199271157	74550	28/04/2026	EHI5055	S199288867	74550	28/04/2026	EHI6B33	A073127467	60501	07/05/2026
DVN0E21	S199345627	74550	29/04/2026	DVN3E49	A076070946	55412	07/05/2026	EHL6A35	S199446277	74550	02/05/2026	EHM6F41	S199666497	60503	30/04/2026
DVN6H07	S199379727	74550	29/04/2026	DVQ5189	S199123647	74550	01/05/2026	EHM8029	S199382477	74550	29/04/2026	EHR2563	S199098457	74630	01/05/2026
DVQ5896	Z144958654	50020	07/05/2026	DVR5F47	A076265330	75870	07/05/2026	EHR2563	S199098787	74550	01/05/2026	EHR9B71	S199085147	74630	01/05/2026
DVS5512	Z145000894	50020	07/05/2026	DVS7410	S199112207	74550	01/05/2026	EHT7190	S199310097	74550	29/04/2026	EHU3H76	S199642077	74550	30/04/2026
DVV1E25	S199063917	74630	01/05/2026	DVW8F06	S199060727	74550	01/05/2026	EHV0C36	S199264557	60503	28/04/2026	EHX1J21	Z144920264	50020	07/05/2026
DVW8F06	S199060837	74630	01/05/2026	DVX0E52	S199127937	60503	01/05/2026	EHZ1F73	Z144983624	50020	07/05/2026	EIA6I32	S199143557	74550	01/05/2026
DWC0460	Z145011784	50020	07/05/2026	DWF9715	Z144816534	50020	07/05/2026	EIB1A95	S199384897	74550	29/04/2026	EIB6905	A070907747	76331	06/05/2026
DWG3106	S199063587	74550	01/05/2026	DWI6969	S199062927	74550	01/05/2026	EID6C49	S199394577	74550	29/04/2026	EID6C49	S199395127	74550	29/04/2026
DWI7084	S199444297	74550	02/05/2026	DWI9I32	Z144958214	50020	07/05/2026	EIJ2458	S199101107	60503	01/05/2026	EIJ7J03	S199291397	74550	28/04/2026
DWJ7J18	S199380497	74550	29/04/2026	DWJ7J18	S199380827	74550	29/04/2026	EIK8819	S199293047	74550	28/04/2026	EIL9C72	Z144955024	50020	07/05/2026
DWL3B69	S199264447	74550	28/04/2026	DWN3A81	A073834414	76331	07/05/2026	EIM5E02	S199132777	74550	01/05/2026	EIO1192	Z144922794	50020	07/05/2026
DXC0190	Z144971204	50020	07/05/2026	DXC1D79	A070183587	51851	06/05/2026	EIP2H35	S199229807	74710	28/04/2026	EIP8F31	Z144902444	50020	07/05/2026
DXC2150	A073556716	51851	06/05/2026	DXC5B90	S199430987	60503	02/05/2026	EIS1D57	S199477517	74630	02/05/2026	EIW2G19	A070166275	54521	06/05/2026
DXD1562	S199256747	74550	28/04/2026	DXD2689	S199074587	74550	01/05/2026	EIX0I90	S199064907	74630	01/05/2026	EIX5327	S199431317	74550	02/05/2026
DXD2748	A073452090	54525	07/05/2026	DXD4B43	Z144830614	50020	07/05/2026	EIX6799	S199096707	60503	01/05/2026	EIX7F04	Z144893644	50020	07/05/2026
DXE0532	Z144802894	50020	07/05/2026	DXE1C22	S199491607	60503	02/05/2026	EIX8I10	A076265313	75870	07/05/2026	EIX8238	Z144876264	50020	07/05/2026
DXE8C10	S199423397	74550	02/05/2026	DXG7J04	A072605390	60411	07/05/2026	EIY8B73	Z144813564	50020	07/05/2026	EJA3C16	S199481807	60503	02/05/2026
DXJ0B19	Z144879564	50020	07/05/2026	DXL4129	S199431647	74550	02/05/2026	EJC8649	S199239257	74550	28/04/2026	EJD0479	Z144801904	50020	07/05/2026
DXL4129	S199477847	74550	02/05/2026	DXO2D07	S199693887	74550	30/04/2026	EJD0479	Z144850964	50020	07/05/2026	EJD1253	S199424167	74550	02/05/2026
DXO2G15	S199107147	56732	01/05/2026	DXO2190	S199213737	74550	27/04/2026	EJD2280	S199346727	60503	29/04/2026	EJD8G66	A076185301	55412	06/05/2026
DXO2845	S199158627	74550	27/04/2026	DXP7930	A075719191	55412	06/05/2026	EJE0I31	Z144983304	50020	07/05/2026	EJG0B19	S199215607	74550	28/04/2026
DXR1J13	S199323517	74550	28/04/2026	DXR3G57	S199450457	60503	02/05/2026	EJI5E19	Z144825884	50020	07/05/2026	EJI5E19	Z145002004	50020	07/05/2026
DXS9F21	S199253887	74550	28/04/2026	DXU0711	S199453867	60503	02/05/2026	EJI5E19	Z145009804	50020	07/05/2026	EJR0A19	A076070695	55412	07/05/2026
DXU3H02	S199233207	74630	28/04/2026	DXU3776	S199116497	74550	01/05/2026	EJT0G37	S199055337	74550	01/05/2026	EJT0G37	S199721057	74550	01/05/2026
DXU7C80	S199446497	74550	02/05/2026	DXU8E09	A070907887	51851	06/05/2026	EJU5B66	A070126311	51852	06/05/2026	EJU5G20	S199289307	60503	28/04/2026
DXU8J59	S199439787	74550	02/05/2026	DXW6718	Z144835904	50020	07/05/2026	EJU7424	A076159289	75870	06/05/2026	EJV7I70	S199458267	74550	02/05/2026
DXX9C81	A076055700	75870	07/05/2026	DXZ1C85	S199127167	60503	01/05/2026	EJW9H96	Z144890124	50020	07/05/2026	EJX5F50	S199457607	74550	02/05/2026
DXZ3521	S199267747	74550	28/04/2026	DXZ4455	S199316807	74630	29/04/2026	EJZ6B27	S199709947	74550	30/04/2026	EKB4J08	Z144977684	50020	07/05/2026
DXZ5C93	A073857570	76331	07/05/2026	DYC3C77	A073556805	51851	06/05/2026	EKB5265	S199402277	74550	29/04/2026	EKB6385	S199711597	74550	30/04/2026
DYD8G40	Z144990444	50020	07/05/2026	DYD8603	A073197066	56731	06/05/2026	EKB8H44	S199310207	74550	29/04/2026	EKB8H44	S199315047	74550	29/04/2026
DYE8F47	S199234527	74550	28/04/2026	DYG8J81	S199064577	74630	01/05/2026	EKB8780	S199700157	60503	30/04/2026	EKD5F00	S199291727	74550	28/04/2026
DYI6C12	A070907992	51851	06/05/2026	DYI6506	A072665848	54010	07/05/2026	EKD5J20	Z144964484	50020	07/05/2026	EKF4I19	S199378517	74630	29/04/2026
DYJ3641	S199367077	74550	29/04/2026	DYK4J14	S199335287	74550	29/04/2026	EKH0G36	Z144805754	50020	07/05/2026	EKM9F69	S199492037	60503	02/05/2026
DYN9G13	S199332207	74550	29/04/2026	DYU5477	S199478407	74550	02/05/2026	EKN1C02	S199252567	60503	28/04/2026	EKN2914	S199437697	74550	02/05/2026
DYU9B87	S199381487	74710	29/04/2026	DYU9B87	S199362017	74550	29/04/2026	EKN3505	S199361687	74550	29/04/2026	EKN3615	S199378957	74550	29/04/2026
DYU9B87	S199655827	60503	30/04/2026	DYU9B87	S199450787	74630	02/05/2026	EKN4C16	S199432417	56732	02/05/2026	EKN6J40	S199482357	60503	02/05/2026
DYU9B87	S199451997	74630	02/05/2026	DYY3H44	S199462557	74630	02/05/2026	EKN6242	A076159092	57030	06/05/2026	EKN7586	A073127475	60501	07/05/2026
DZA6B29	A076070792	55412	07/05/2026	DZB9D15	A075718942	55412	06/05/2026	EKN7687	Z144820164	50020	07/05/2026	EKN8207	S199288537	74550	28/04/2026
DZC0C09	A076185417	55412	06/05/2026	DZG3958	A076086281	55412	07/05/2026	EKP0810	S199334307	74550	29/04/2026	EKP6720	S199296907	74550	28/04/2026
DZH6789	S199432197	74550	02/05/2026	DZJ3F11	S199270827	74550	28/04/2026	EKU0G69	S199261147	74550	28/04/2026	EKU5B26	A073196990	60501	06/05/2026
DZK1G82	A075718888	55412	06/05/2026	DZK3584	S199419657	74550	02/05/2026	EKV2646	S199126177	74550	01/05/2026	EKX0979	Z144960084	50020	07/05/2026
DZK4412	S199071067	60503	01/05/2026	DZK4649	S199321977	60503	28/04/2026	EKX5A07	S199464427	74550	02/05/2026	EKX5A07	S199464537	74710	02/05/2026
DZK5361	S199414047	74550	02/05/2026	DZK5721	Z144903434	50020	07/05/2026	EKZ4409	S199462667	74550	02/05/2026	EKZ8C18	Z144887594	50020	07/05/2026
DZK8I85	S199435167	74550	02/05/2026	DZM2A16	Z144881984	50020	07/05/2026	EKZ9D12	S199478397	74550	02/05/2026	ELB6B42	S199275337	74550	28/04/2026

ELC2296	S199242557	60503	28/04/2026	ELC2296	S199373907	74550	29/04/2026
ELC2296	S199376867	60503	29/04/2026	ELC2296	S199377087	74550	29/04/2026
ELC2296	S199102747	60503	01/05/2026	ELC2296	S199136307	74630	01/05/2026
ELC2296	S199137397	74550	01/05/2026	ELE1H81	Z144860104	50020	07/05/2026
ELE1J11	Z144824344	50020	07/05/2026	ELE7C30	S199469607	74550	02/05/2026
ELH9876	A075469446	55500	07/05/2026	ELI7F52	S199118587	74550	01/05/2026
ELJ9159	S199431977	60503	02/05/2026	ELK4F37	S199313287	60503	28/04/2026
ELK4F37	S199313397	74630	28/04/2026	ELK4F37	S199410967	74630	28/04/2026
ELK4F37	S199355857	74550	29/04/2026	ELK4F37	S199355967	74630	29/04/2026
ELK4F37	S199356187	74630	29/04/2026	ELK4F37	S199340457	60503	29/04/2026
ELK4F37	S199413507	74710	02/05/2026	ELL7G67	A076207070	55500	07/05/2026
ELO4H33	S199110667	74550	01/05/2026	ELO8530	S199490057	60503	02/05/2026
ELP0I02	Z144986594	50020	07/05/2026	ELQ2G46	S199322307	60503	28/04/2026
ELU0J50	Z144835564	50020	07/05/2026	ELW5B40	Z144905854	50020	07/05/2026
ELX2E26	A076086419	55412	07/05/2026	ELX3652	S199314827	60503	28/04/2026
ELX7A89	S199067107	74630	01/05/2026	ELY2D24	S199402937	74550	29/04/2026
ELY7E55	S199102207	74550	01/05/2026	EMA3B29	S199398097	74550	29/04/2026
EMA6F83	S199254327	74550	28/04/2026	EMA6I38	Z144940504	50020	07/05/2026
EMA8A68	S199358607	74550	29/04/2026	EMC2E37	S199219567	60503	28/04/2026
EMD6J10	S199398977	74550	29/04/2026	EME7I33	S199481587	60503	02/05/2026
EMG6926	S199101097	74550	01/05/2026	EMH7H33	A073985773	76331	06/05/2026
EMJ4H21	A072665813	55920	07/05/2026	EMK5D99	A071181243	73662	07/05/2026
EML5J56	S199433407	56732	02/05/2026	EMN1J07	S199082727	74550	01/05/2026
EMN6G32	S199425377	60503	02/05/2026	EMN7102	S199275997	74550	28/04/2026
EMO3B59	A073929075	50450	06/05/2026	EMO3B59	A073929083	50960	06/05/2026
EMO7E62	S199251137	60503	28/04/2026	EMP2G59	A073811449	55500	06/05/2026
EMP9F28	S199108467	60503	01/05/2026	EMQ1J87	Z144851954	50020	07/05/2026
EMS9H80	Z144915534	50020	07/05/2026	EMU3I65	S199699167	74550	30/04/2026
EMU6D52	Z144997704	50020	07/05/2026	EMW1I82	Z144972304	50020	07/05/2026
EMW9F59	S199114847	56732	01/05/2026	EMY0153	S199327477	60503	29/04/2026
ENB8026	Z144811254	50020	07/05/2026	ENC1F97	A076070806	55412	07/05/2026
ENC2033	S199089877	74550	01/05/2026	ENC3I38	S199118037	60503	01/05/2026
ENE1H13	Z144984174	50020	07/05/2026	ENE4I71	Z144810814	50020	07/05/2026
ENG1G52	Z144930934	50020	07/05/2026	ENG1J14	S199338257	74630	29/04/2026
ENG5G20	S199379837	74550	29/04/2026	ENG9I45	S199249157	74550	28/04/2026
ENH7D24	S199227817	60503	28/04/2026	ENH7673	S199354427	74550	29/04/2026
ENL1892	S199721507	74550	01/05/2026	ENL7E77	S199282047	74550	28/04/2026
ENM9H28	S199354207	60503	29/04/2026	ENN6519	S199486647	74550	02/05/2026
ENO5406	S199375657	74550	29/04/2026	ENP4B74	Z144898704	50020	07/05/2026
ENP8258	S199492147	60503	02/05/2026	ENQ1H73	S199417787	74550	02/05/2026
ENQ3B15	A076185328	55412	06/05/2026	ENR1372	A076159173	75870	06/05/2026
ENR4D04	S199348707	74550	29/04/2026	ENR7J55	Z144954804	50020	07/05/2026
ENT3E72	S199461127	60503	02/05/2026	ENT3527	S199424607	74550	02/05/2026
ENT3527	Z144902884	50020	07/05/2026	ENT3588	A073888212	51851	06/05/2026
ENT4D97	S199466307	74550	02/05/2026	ENT7411	S199215497	74550	28/04/2026
ENT9A52	S199484117	60503	02/05/2026	ENT9757	A070908077	51930	06/05/2026
ENU1I82	S199455627	74550	02/05/2026	ENU6G54	A076134723	76252	06/05/2026
ENU9E59	Z144838974	50020	07/05/2026	ENU9E59	Z144839084	50020	07/05/2026
ENW3839	S199429117	74630	02/05/2026	ENW5J39	A074957986	55920	07/05/2026
ENX2128	S199479507	60503	02/05/2026	ENY5030	S199306357	74550	29/04/2026
ENZ1A04	S199482687	74550	02/05/2026	ENZ1B69	Z144870104	50020	07/05/2026
ENZ8C03	S199393147	74550	29/04/2026	EOA9213	S199268307	74550	28/04/2026
EOB0C84	A075719060	55412	06/05/2026	EOB2F32	Z144978344	50020	07/05/2026
EOC7E66	A073655331	55413	07/05/2026	EOD1A78	S199315817	60503	29/04/2026
EOD3D95	S199340897	74550	29/04/2026	EOD7E20	A075390734	55500	07/05/2026
EOE5I90	S199242227	60503	28/04/2026	EOF7E93	Z144991004	50020	07/05/2026
EOF8J33	Z144991544	50020	07/05/2026	EOF9I37	S199464317	74550	02/05/2026
EOH6793	Z144929394	50020	07/05/2026	EOI1I93	S199429227	60503	02/05/2026
EOI4C27	Z144976584	50020	07/05/2026	EOI6G08	Z144909704	50020	07/05/2026
EOI6H16	Z145001444	50020	07/05/2026	EOJ8305	S199138827	74550	01/05/2026
EOK1D86	S199718637	74550	01/05/2026	EOK8E08	S199133657	74550	01/05/2026
EOK8E08	S199135747	74550	01/05/2026	EOK8E08	S199488627	74550	02/05/2026
EOK8E08	S199492697	74550	02/05/2026	EOK8E08	S199494897	74550	02/05/2026
EOK8E08	S199500177	74630	02/05/2026	EOK8E08	S199465527	74550	02/05/2026
EOK8E08	S199478067	74550	02/05/2026	EOL5J36	S199431107	74550	02/05/2026
EOL5254	S199098237	74550	01/05/2026	EOL6785	S199262357	74630	28/04/2026
EOL8C35	S199482577	60503	02/05/2026	EOL8J70	S199131347	56732	01/05/2026
EOM0B14	S199054897	74630	01/05/2026	EON0D79	Z144817414	50020	07/05/2026
EOO1C93	S199399417	74550	29/04/2026	EOO5I06	S199482907	60503	02/05/2026
EOO7G36	Z144846234	50020	07/05/2026	EOO8J06	Z145014424	50020	07/05/2026
EOO9D13	S199462887	74550	02/05/2026	EOP2987	S199643617	74630	30/04/2026
EOP2987	S199643837	74630	30/04/2026	EOP2987	S199093067	60503	01/05/2026
EOQ7F84	S199110447	60503	01/05/2026	EOR0B21	S199444847	74550	02/05/2026
EOT1157	S199688717	74550	30/04/2026	EOU0J28	S199706757	74550	30/04/2026
EOU0756	S199478727	74550	02/05/2026	EOU4441	S199243767	74550	28/04/2026
EOU7880	S199174137	74550	27/04/2026	EOU7880	S199434067	74550	02/05/2026
EOV3G81	S199493687	74550	02/05/2026	EOX3C49	S199287877	74550	28/04/2026
EOX3F55	S199316587	74630	29/04/2026	EOX3F55	S199400407	74550	29/04/2026
EOX6E22	S199466407	60503	02/05/2026	EPA0G45	Z144940064	50020	07/05/2026
EPA3D52	Z144903214	50020	07/05/2026	EPA3D52	Z144945454	50020	07/05/2026
EPA9E64	Z144921704	50020	07/05/2026	EPC3138	S199284137	74550	28/04/2026
EPD6I32	S199133217	74550	01/05/2026	EPD7G70	S199112757	60503	01/05/2026
EPE7392	S199104287	60503	01/05/2026	EPF1I12	Z144968774	50020	07/05/2026
EPL6274	S199339797	74550	29/04/2026	EPM4774	A076207038	55500	07/05/2026
EPN0221	Z144833034	50020	07/05/2026	EPN4598	A076159181	75870	06/05/2026
EPN7107	S199445067	74550	02/05/2026	EPN8F26	A076134529	54521	06/05/2026
EPN9I87	A073012643	60501	07/05/2026	EPQ3A65	A076086249	55412	07/05/2026
EPQ3G92	S199460807	74550	02/05/2026	EPR0243	Z144920154	50020	07/05/2026
EPR1C48	S199391277	74550	29/04/2026	EPT1580	S199193937	74550	27/04/2026
EPT1592	A074011071	57380	07/05/2026	EPV1B12	S199305477	74550	29/04/2026
EPV1B12	S199305707	74550	29/04/2026	EPV1547	S199052257	74550	01/05/2026
EPV4036	S199290307	74550	28/04/2026	EPW0685	A070907763	76331	06/05/2026
EPW1603	A076185336	55412	06/05/2026	EPY6426	Z144852404	50020	07/05/2026
EQA9A60	A074011101	57380	07/05/2026	EQB4I51	S199257187	60503	28/04/2026
EQB7F15	Z144885064	50020	07/05/2026	EQG0B51	S199120237	74550	01/05/2026
EQH3F57	S199449467	74550	02/05/2026	EQH8J69	S199102527	60503	01/05/2026
EQJ3919	Z144821814	50020	07/05/2026	EQO6J09	S199324287	74550	28/04/2026
EQP7C74	S199463217	74550	02/05/2026	EQT1A25	S199358827	74550	29/04/2026
EQT6D86	A075719183	55412	06/05/2026	EQT9988	Z144839634	50020	07/05/2026
EQU5101	S199266537	74550	28/04/2026	EQX1G53	Z144867684	50020	07/05/2026
EQY1315	S199319667	60503	29/04/2026	EQY1315	S199366637	74550	29/04/2026
EQY1315	Z144916304	50020	07/05/2026	EQY1315	Z145014974	50020	07/05/2026
EQY3320	A070183617	51851	06/05/2026	EQY4I77	S199386007	74550	29/04/2026
ERA0J31	Z144865044	50020	07/05/2026	ERA6110	Z144854484	50020	07/05/2026
ERA8920	Z144876704	50020	07/05/2026	ERA8920	Z144902774	50020	07/05/2026
ERA8920	Z144936104	50020	07/05/2026	ERB1075	S199092847	74550	01/05/2026
ERB4046	A075719175	55412	06/05/2026	ERB4737	Z144941494	50020	07/05/2026
ERB5649	A075719256	55412	06/05/2026	ERB5908	S199458487	74550	02/05/2026
ERB6A04	A075371110	51852	06/05/2026	ERB7G24	A073857562	76331	06/05/2026
ERB7748	A076086010	55412	07/05/2026	ERB8132	A075836120	51851	06/05/2026
ERB9E80	S199138717	74550	01/05/2026	ERB9308	Z145013874	50020	07/05/2026
ERG5D52	S199303387	74630	29/04/2026	ERG5D52	S199311307	74550	29/04/2026
ERI3F31	S199115617	74550	01/05/2026	ERJ5C24	Z144824784	50020	07/05/2026
ERK3036	A076158940	57030	06/05/2026	ERK9A50	A073556660	51851	06/05/2026
ERQ0H86	S199394357	74550	29/04/2026	ERR6C72	Z144852724	50020	07/05/2026
ERS3B79	A075718900	55412	06/05/2026	ERS6076	S199344207	74550	29/04/2026
ERS9358	S199466847	74550	02/05/2026	ERW6F92	S199141247	74550	01/05/2026
ERW6731	A070183641	51851	06/05/2026	ERX0F65	S199116937	60503	01/05/2026
ERY3816	S199418227	74550	02/05/2026	ERY4181	Z144930824	50020	07/05/2026
ERZ9547	S199471907	74550	02/05/2026	ESA4C15	S199423727	74550	02/05/2026
ESD8460	Z144849104	50020	07/05/2026	ESD8460	Z145012774	50020	07/05/2026
ESD8460	Z145012884	50020	07/05/2026	ESE0964	S199489727	74550	02/05/2026
ESE8117	S199411077	74550	29/04/2026	ESF1A50	Z144887044	50020	07/05/2026
ESF1D42	Z144826984	50020	07/05/2026	ESF1D42	Z144954704	50020	07/05/2026
ESF9I19	S199713247	74550	30/04/2026	ESF9I19	S199108797	60503	01/05/2026
ESG6G31	Z144934014	50020	07/05/2026	ESI3145	S199420537	74630	02/05/2026
ESI4G49	S199096367	74550	01/05/2026	ESI4011	S199268517	74550	28/04/2026
ESL5F56	S199227157	74550	28/04/2026	ESP0D42	Z144854704	50020	07/05/2026
ESQ8E04	S199343977	60503	29/04/2026	ESS0D32	Z144867244	50020	07/05/2026
ESS0706	Z144910694	50020	07/05/2026	ESS0989	S199465637	74630	02/05/2026
EST1G09	A073217750	76332	07/05/2026	EST2E63	S199353547	74550	29/04/2026
EST4H54	S199707207	74550	30/04/2026	EST4H54	S199710937	74550	30/04/2026
EST6A03	Z144911134	50020	07/05/2026	EST9J94	Z144971854	50020	07/05/2026
ESU1226	Z144878794	50020	07/05/2026	ESU5640	S199320657	60503	29/04/2026
ESW2H49	S199281607	74550	28/04/2026	ESZ4H07	S199143007	74550	01/05/2026
ESZ4H07	S199454747	74550	02/05/2026	ESZ8B47	S199081077	74630	01/05/2026
ESZ9D53	S199387867	74550	29/04/2026	ETA1633	Z144820504	50020	07/05/2026
ETA4G42	S199361247	74550	29/04/2026	ETA4G54	S199414377	74550	02/05/2026
ETA5J29	S199281277	74550	28/04/2026	ETD0810	Z144871424	50020	07/05/2026
ETD2C77	A076185409	55412	06/05/2026	ETD2G17	S199085037	60503	01/05/2026
ETD2541	S199311857	74550	28/04/2026	ETD2748	Z144880334	50020	07/05/2026
ETD3G08	S199098017	56732	01/05/2026	ETD4894	A076134553	54521	06/05/2026
ETD6B26	S199349147	60503	29/04/2026	ETD6502	S199442867	74550	02/05/2026
ETE6B40	S199100107	74550	01/05/2026	ETH0B23	A073655323	55414	07/05/2026
ETH0D40	S199125737	60503	01/05/2026	ETH1G86	S199307897	74550	28/04/2026
ETH2726	S199477627	74550	02/05/2026	ETI0452	Z144894084	50020	07/05/2026
ETN2B93	S199430217	60503	02/05/2026	ETQ5H60	S199107697	60503	01/05/2026
ETQ6902	Z144807404	50020	07/05/2026	ETQ6902	Z144807514	50020	07/05/2026
ETQ6902	Z144807624	50020	07/05/2026	ETQ6902	Z144825444	50020	07/05/2026
ETQ6902	Z144825554	50020	07/05/2026	ETQ6902	Z144840074	50020	07/05/2026
ETQ6902	Z144840184	50020	07/05/2026	ETQ6902	Z144840734	50020	07/05/2026
ETQ6902	Z144863404	50020	07/05/2026	ETQ6902	Z144921254	50020	07/05/2026
ETQ6902	Z144921364	50020	07/05/2026	ETQ6902	Z144921474	50020	07/05/2026
ETQ6902	Z144921584	50020	07/05/2026	ETQ6902	Z144926204	50020	07/05/2026
ETQ6902	Z144926314	50020	07/05/2026	ETQ6902	Z144926644	50020	07/05/2026
ETQ6902	Z144926754	50020	07/05/2026	ETQ6902	Z144929724	50020	07/05/2026
ETQ6902	Z144929834	50020	07/05/2026	ETR1822	S199350247	74550	29/04/2026
ETR1822	S199350807	74550	29/04/2026	ETR5G24	S199081627	74550	01/05/2026
ETR5I77	S199434837	74550	02/05/2026	ETS0506	S199369717	74550	29/04/2026
ETS1901	S199351897	74550	29/04/2026	ETS3A63	A075718861	76331	06/05/2026
ETS4358	S199405027	74550	29/04/2026	ETT4696	A073905265	55250	07/05/2026

ETT5D46	S199353877	74550	29/04/2026	ETU4D61	Z144811704	50020	07/05/2026
ETV2390	A073556767	51851	06/05/2026	ETV3115	S199105937	74550	01/05/2026
ETV3938	A076086125	55412	07/05/2026	ETV5660	S199119907	74550	01/05/2026
ETV6C97	Z144875934	50020	07/05/2026	ETV8F85	Z145002324	50020	07/05/2026
ETV8301	A076185549	55412	06/05/2026	ETV8783	A074341985	54521	06/05/2026
ETV9B50	S199393707	74550	29/04/2026	ETZ9267	A075390785	73662	07/05/2026
EUA8H83	S199080307	74550	01/05/2026	EUB0H09	A076134596	76331	06/05/2026
EUD8C85	S199066337	74550	01/05/2026	EUF5E08	A074965784	54600	07/05/2026
EUG4F32	S199132997	74550	01/05/2026	EUH6358	S199439677	56732	02/05/2026
EUI0D12	Z144854814	50020	07/05/2026	EUI0D12	Z144947544	50020	07/05/2026
EUJ6D43	A076086265	55412	07/05/2026	EUL0J61	Z144853714	50020	07/05/2026
EUM3D74	S199278857	74550	28/04/2026	EUM6660	S199399637	74550	29/04/2026
EUN0A14	S199339807	74550	29/04/2026	EUP3017	S199369277	74550	29/04/2026
EUP6945	Z144961184	50020	07/05/2026	EUP9J46	S199478177	74550	02/05/2026
EUQ8C86	A070584875	55500	07/05/2026	EUV0951	S199329127	74550	28/04/2026
EUX7E99	S199278197	74550	28/04/2026	EVA0E01	Z144923674	50020	07/05/2026
EVB3120	Z144880554	50020	07/05/2026	EVB3120	Z144883854	50020	07/05/2026
EVB3120	Z144913334	50020	07/05/2026	EVC0629	S199403817	74550	29/04/2026
EVC4161	Z144950294	50020	07/05/2026	EVD0890	S199118697	74550	01/05/2026
EVE2D57	Z144847004	50020	07/05/2026	EVE5922	Z144980004	50020	07/05/2026
EVE7J83	Z144916634	50020	07/05/2026	EVE7J83	Z144916744	50020	07/05/2026
EVH1547	A076070725	55412	07/05/2026	EVH1933	A076282455	53800	06/05/2026
EVH6D49	Z144963824	50020	07/05/2026	EVK3096	S199430007	60503	02/05/2026
EVK8G79	Z144908604	50020	07/05/2026	EVL6B21	S199412397	74550	02/05/2026
EVM4629	S199304597	74550	28/04/2026	EVN4E94	S199365647	74550	29/04/2026
EVR0I15	A071344134	75870	07/05/2026	EVR2B47	S199115397	74550	01/05/2026
EVR5H16	S199321317	60503	28/04/2026	EVR6B92	A076159327	75870	06/05/2026
EVR6433	S199082287	74550	01/05/2026	EVR7C20	Z144940394	50020	07/05/2026
EVR9E91	S199414157	74550	02/05/2026	EVS8J00	S199466517	74550	02/05/2026
EVT1G30	S199254547	60503	28/04/2026	EVT2F21	Z144877144	50020	07/05/2026
EVT3189	A073744482	51851	06/05/2026	EVT7194	S199136737	74550	01/05/2026
EVU1A41	Z144939514	50020	07/05/2026	EVU4959	Z144992644	50020	07/05/2026
EVU9I25	S199430767	74550	02/05/2026	EVV6942	S199086797	60503	01/05/2026
EVW8G22	Z144820274	50020	07/05/2026	EWA6285	S199680027	60503	30/04/2026
EWA7F05	Z144969324	50020	07/05/2026	EWB7G69	A072946006	60501	06/05/2026
EWB9G68	S199319887	74550	29/04/2026	EWC4E60	S199308667	60503	28/04/2026
EWC8H23	S199358057	74550	29/04/2026	EWD0981	Z144810594	50020	07/05/2026
EWG2678	S198975367	74550	30/04/2026	EWH2B11	Z144966804	50020	07/05/2026
EWH8D57	S199354107	60503	29/04/2026	EWJ5519	Z144832924	50020	07/05/2026
EWK0D04	Z144808724	50020	07/05/2026	EWK0577	S199451227	74550	02/05/2026
EWL1C16	S199037077	60503	30/04/2026	EWL3I17	A075719337	60501	06/05/2026
EWM8649	S199275117	74550	28/04/2026	EWN5E69	A073217725	51851	07/05/2026
EWN9J72	S199229027	74550	28/04/2026	EWO7682	A075205040	51851	07/05/2026
EWP0187	Z144900244	50020	07/05/2026	EWP0916	S199239477	74550	28/04/2026
EWP1F96	Z144861634	50020	07/05/2026	EWP1987	S199444737	74550	02/05/2026
EWP2219	Z144817634	50020	07/05/2026	EWP2219	Z144860204	50020	07/05/2026
EWP2717	Z144895184	50020	07/05/2026	EWP2717	Z144979994	50020	07/05/2026
EWQ1437	S199419327	74550	02/05/2026	EWR6C08	Z144915864	50020	07/05/2026
EWS0947	S199479277	74550	02/05/2026	EWS1166	S199389077	74550	29/04/2026
EWS2957	S199492707	60503	02/05/2026	EWS3476	A075718837	55412	06/05/2026
EWS5B47	A075883129	76331	07/05/2026	EWU1371	Z144857784	50020	07/05/2026
EWV3I15	S199122217	74550	01/05/2026	EWW0E56	S199343647	74550	29/04/2026
EWY1D52	S199429887	74550	02/05/2026	EXB0D55	S199399527	60503	29/04/2026
EXB0F63	A073811490	55500	06/05/2026	EXG3E45	A076159041	57030	06/05/2026
EXG3J36	Z144877254	50020	07/05/2026	EXG4695	S199343107	74550	29/04/2026
EXI0J24	A073857538	76332	06/05/2026	EXI2F55	Z144812354	50020	07/05/2026
EXJ7A15	Z144806194	50020	07/05/2026	EXJ7A15	Z144806204	50020	07/05/2026
EXK0908	S199010907	74630	30/04/2026	EXL2A21	S199237277	74550	28/04/2026
EXN2G04	Z144939294	50020	07/05/2026	EXN7F72	A070907674	51851	06/05/2026
EXS7G47	S199379617	74550	29/04/2026	EXT0F81	Z144987704	50020	07/05/2026
EXT0465	S199139607	74550	01/05/2026	EXU0F92	S199360587	74550	29/04/2026
EXU7I69	Z144871094	50020	07/05/2026	EXV0D41	Z144853604	50020	07/05/2026
EXV3A51	Z144875714	50020	07/05/2026	EXW2A34	Z144806304	50020	07/05/2026
EXW6701	Z144951064	50020	07/05/2026	EXX2C90	S199301307	74550	29/04/2026
EXX9I00	S199254987	74550	28/04/2026	EXY6A38	S199317357	60503	29/04/2026
EYB7B74	S199426587	74550	02/05/2026	EYC0G03	S199294807	74550	28/04/2026
EYC0G03	S199296017	74550	29/04/2026	EYD0332	A073012716	55500	07/05/2026
EYD1473	A076282498	54521	06/05/2026	EYD1473	A076134570	65992	06/05/2026
EYD1739	Z144890674	50020	07/05/2026	EYE1072	S199408107	74550	29/04/2026
EYE2J95	S199084927	74550	01/05/2026	EYG0A12	A073196965	55500	06/05/2026
EYG2A50	S199224957	74550	28/04/2026	EYG2A50	S199133987	74550	01/05/2026
EYG3736	A073556724	51851	06/05/2026	EYG4A86	S199116717	74550	01/05/2026
EYG4728	S199487967	74550	02/05/2026	EYG6C24	A070908093	76331	06/05/2026
EYG6D19	A075515073	51851	07/05/2026	EYG8D23	A076185239	55412	06/05/2026
EYG9G28	S199294257	74710	28/04/2026	EYH8285	S199076237	74550	01/05/2026
EYI0A59	A073158990	76331	07/05/2026	EYI7J71	S199263017	74550	28/04/2026
EYI7J71	S199264117	74550	28/04/2026	EYJ7213	Z144958984	50020	07/05/2026
EYR8B27	A075469438	55500	07/05/2026	EYS5357	S199478507	74550	02/05/2026
EYS9F56	Z144895954	50020	07/05/2026	EYT6E67	A076265275	55500	06/05/2026
EYU3C84	S199459587	74550	02/05/2026	EYV6E16	Z144950514	50020	07/05/2026
EYX2580	S199408007	74550	29/04/2026	EYY2E82	S199333967	74550	29/04/2026
EYZ3854	S199366527	74550	29/04/2026	EZA9F79	A070908131	76331	06/05/2026
EZB3510	Z144988574	50020	07/05/2026	EZB4B12	S199358497	74630	29/04/2026
EZB5H05	S199398647	74550	29/04/2026	EZB5H05	Z144896404	50020	07/05/2026
EZB7G94	S199068867	60503	01/05/2026	EZC1A55	Z144993084	50020	07/05/2026
EZC1A55	Z145001994	50020	07/05/2026	EZC8075	S199139157	74550	01/05/2026
EZE2E92	Z144826324	50020	07/05/2026	EZF6305	S199121997	74550	01/05/2026
EZF7J10	Z144849864	50020	07/05/2026	EZG0377	S199277537	74550	28/04/2026
EZG0377	S199078107	74550	01/05/2026	EZG0377	Z144814114	50020	07/05/2026
EZG0377	Z145010904	50020	07/05/2026	EZG5I22	S199323847	60503	28/04/2026
EZI1I51	Z144992094	50020	07/05/2026	EZI1I51	Z144992864	50020	07/05/2026
EZI2J50	A075469535	55500	07/05/2026	EZI6G72	A076055807	75870	07/05/2026
EZJ1960	S199130247	60503	01/05/2026	EZK3E61	S199127717	74550	01/05/2026
EZL2E27	S199076127	60503	01/05/2026	EZL3C75	S199081297	60503	01/05/2026
EZL5H64	S199111987	56732	01/05/2026	EZN7D82	A074643485	72930	07/05/2026
EZN7D82	A074643493	55680	07/05/2026	EZP4381	S199129807	60503	01/05/2026
EZQ0D53	S199085257	60503	01/05/2026	EZT5544	S199412617	74630	02/05/2026
EZU8F89	A075719124	55412	06/05/2026	EZV4471	S199235187	74630	28/04/2026
EZV4471	S199377747	74550	29/04/2026	EZV4471	S199378077	74630	29/04/2026
EZV4471	S199378187	74710	29/04/2026	EZV4471	S199378307	74630	29/04/2026
EZV4471	S199391497	74550	29/04/2026	EZV4471	S199396557	74630	29/04/2026
EZV4471	S199396997	74710	29/04/2026	EZV4471	S199483017	74710	02/05/2026
EZV6C85	S199260047	74550	28/04/2026	EZW0402	S199394797	74630	29/04/2026
EZW8F86	A076055670	75870	07/05/2026	EZX5F76	S199222097	60503	28/04/2026
EZX9G31	Z144865704	50020	07/05/2026	EZZ2802	S199136407	74550	01/05/2026
EZZ8D48	S199116167	74550	01/05/2026	FAC9C95	S199259827	74550	28/04/2026
FAC9C95	S199370927	74550	29/04/2026	FAF1B67	S199352557	74550	29/04/2026
FAG1F82	A073857490	76331	06/05/2026	FAH7F75	S199412837	74550	02/05/2026
FAH9F42	Z145005184	50020	07/05/2026	FAI9429	S199079757	74550	01/05/2026
FAK1F61	Z145010024	50020	07/05/2026	FAK5I71	Z144983514	50020	07/05/2026
FAR5I99	Z144960204	50020	07/05/2026	FAS2C04	S199110887	56732	01/05/2026
FAT1B40	S199409757	60503	29/04/2026	FAT2F88	S199422737	60503	02/05/2026
FAT4I24	Z144898594	50020	07/05/2026	FAT7G92	S199453427	74550	02/05/2026
FAU9C58	A071046044	54521	07/05/2026	FAV9G47	S199391167	74550	29/04/2026
FAX8C77	Z144879894	50020	07/05/2026	FAY3I71	Z144996714	50020	07/05/2026
FBA1D72	S199143227	74550	01/05/2026	FBA4C09	S199357287	60503	29/04/2026
FBB7I55	A074011098	57380	07/05/2026	FBC0C33	Z144867904	50020	07/05/2026
FBE2J07	Z144859874	50020	07/05/2026	FBF0D16	A076134472	56221	06/05/2026
FBF1290	S199491927	60503	02/05/2026	FBG2696	S199216157	74550	28/04/2026
FBH7A65	Z144999804	50020	07/05/2026	FBI9E08	A073197058	55500	06/05/2026
FBJ1D05	S199220117	60503	28/04/2026	FBK0B80	A074043488	60412	06/05/2026
FBK2G34	Z144863394	50020	07/05/2026	FBL0I34	S199491377	60503	02/05/2026
FBR2E56	S199498857	74550	02/05/2026	FBR3268	S199256087	74550	28/04/2026
FBT0J20	A073865573	58512	06/05/2026	FBT0190	A076159084	57030	06/05/2026
FBT1E69	A073452031	51851	07/05/2026	FBT1I37	S199120127	74550	01/05/2026
FBT6E38	Z144828964	50020	07/05/2026	FBT6252	A076112916	54521	06/05/2026
FBT6267	A075719019	55412	06/05/2026	FBT7869	A073086353	73232	06/05/2026
FBT8730	S199113087	60503	01/05/2026	FBT8843	S199330117	74550	28/04/2026
FBU2606	S199291617	74550	28/04/2026	FBV4J80	S199475867	56732	02/05/2026
FBV5J29	Z144894524	50020	07/05/2026	FBV7158	S199301957	74550	28/04/2026
FBW6E42	Z144973174	50020	07/05/2026	FBX8613	Z144934894	50020	07/05/2026
FBY1H45	Z144893754	50020	07/05/2026	FBY2256	A076282579	51930	06/05/2026
FBY2469	S199059297	74550	01/05/2026	FBY6D80	S199390507	74550	29/04/2026
FBZ0I55	S199379287	74550	29/04/2026	FBZ1127	S199127507	60503	01/05/2026
FBZ1299	Z144925324	50020	07/05/2026	FCA3E10	S199309547	74550	28/04/2026
FCA6E91	Z144821264	50020	07/05/2026	FCB1270	Z144853164	50020	07/05/2026
FCB4D93	A075883110	76331	06/05/2026	FCE0E46	S199132227	74710	01/05/2026
FCE0E46	S199132557	74550	01/05/2026	FCE1F32	Z144990664	50020	07/05/2026
FCF0G43	Z144836224	50020	07/05/2026	FCG5I35	S199434407	74550	02/05/2026
FCI0H46	A074957943	57030	07/05/2026	FCI2G86	S199447157	74550	02/05/2026
FCL1C69	S199137177	74550	01/05/2026	FCL6A38	A070907798	76331	06/05/2026
FCM0B56	Z144974934	50020	07/05/2026	FCM6723	S199261697	74550	28/04/2026
FCN4554	A073217741	76332	07/05/2026	FCO1D55	S199110117	74550	01/05/2026
FCO4H16	Z144982524	50020	07/05/2026	FCO8H10	A073744466	76331	06/05/2026
FCP7H97	S199072277	60503	01/05/2026	FCQ8H36	S199373127	74550	29/04/2026
FCR9A98	A076086257	55412	07/05/2026	FCS5C73	S199277097	74550	28/04/2026
FCT0F26	Z144903104	50020	07/05/2026	FCT5A70	S199274457	74550	28/04/2026
FCT8D91	Z144930384	50020	07/05/2026	FCU3C77	S199395457	60503	29/04/2026
FCU6I17	Z144946114	50020	07/05/2026	FCV0B07	A073811511	55500	06/05/2026
FCW0B06	Z144874064	50020	07/05/2026	FCW1B97	S199131787	74550	01/05/2026
FCX2G87	S199372687	74550	29/04/2026	FCX9A07	Z144918834	50020	07/05/2026
FCX9962	Z144981094	50020	07/05/2026	FCY9C57	Z144832704	50020	07/05/2026
FCZ9E91	S199310427	74550	29/04/2026	FDB0B33	Z144960304	50020	07/05/2026
FDB0B33	Z144960524	50020	07/05/2026	FDB4J63	A073159040	55500	07/05/2026
FDC9D26	S199135527	74550	01/05/2026	FDF4307	S199111217	74550	01/05/2026
FDF6C04	S199296237	74710	28/04/2026	FDF8E16	A076086192	55412	07/05/2026
FDG0I69	S199069637	60503	01/05/2026	FDH5A71	S199128597	56732	01/05/2026
FDJ0I56	Z144925544	50020	07/05/2026	FDJ2J84	Z144835454	50020	07/05/2026
FDJ7701	S199075907	56732	01/05/2026	FDK5B55	S199088887	74550	01/05/2026
FDK9G44	A073452104	54525	07/05/2026	FDN1409	S199331987	74550	29/04/2026
FDN8556	S199465417	74550	02/05/2026	FDN9J06	Z144913554	50020	07/05/2026

FDO0321	S199350577	74550	29/04/2026	FDO8C91	S199287767	74550	28/04/2026
FDR4H12	A070907836	76331	06/05/2026	FDR6C94	S199102197	74550	01/05/2026
FDR7G30	S199329677	60503	29/04/2026	FDS5017	S199334737	74550	29/04/2026
FDS9857	S199448257	74550	02/05/2026	FDT4F76	Z145006504	50020	07/05/2026
FDT6G51	S199450907	74550	02/05/2026	FDU9903	Z144940284	50020	07/05/2026
FDV6F71	S199111877	56732	01/05/2026	FDX1E94	S199238607	60503	28/04/2026
FDX3G43	Z144914004	50020	07/05/2026	FDX7B93	Z144818184	50020	07/05/2026
FDY3274	A074643469	76331	07/05/2026	FDZ2585	A076112908	54521	06/05/2026
FEB2C56	S199060407	74550	01/05/2026	FEB2E06	A070907895	51851	06/05/2026
FEB2131	A076134430	55500	06/05/2026	FEB2131	A076134448	72930	06/05/2026
FEB4C18	Z144938744	50020	07/05/2026	FEB4J16	S199292167	74550	28/04/2026
FEC8G10	A073556864	51851	06/05/2026	FEC9H56	S199462227	60503	02/05/2026
FED0J24	S199415367	74550	02/05/2026	FEE8A17	A076070865	55412	07/05/2026
FEF8772	S199085587	74550	01/05/2026	FEG6H06	S199646477	74550	30/04/2026
FEH1H53	S199414597	74550	02/05/2026	FEH1926	S199075687	60503	01/05/2026
FEH1926	S199428907	60503	02/05/2026	FEH2H72	A075718713	55412	06/05/2026
FEH8J10	S199385227	60503	29/04/2026	FEI0J59	S199499517	74550	02/05/2026
FEJ2D94	Z144993304	50020	07/05/2026	FEJ4I69	S199341007	74550	29/04/2026
FEK8J14	Z144864494	50020	07/05/2026	FEK8J14	Z144864504	50020	07/05/2026
FEL2H52	A074957900	57030	07/05/2026	FEM6F69	S199051927	74550	01/05/2026
FEM8B51	S199089657	74550	01/05/2026	FEM8719	A076207020	55500	07/05/2026
FEN3F28	S199378847	74550	29/04/2026	FEP4739	S199414707	74630	02/05/2026
FEP4739	S199415037	74550	02/05/2026	FEP6A80	Z144968224	50020	07/05/2026
FEP6G74	S199324507	60503	28/04/2026	FER5C48	A075718764	55412	06/05/2026
FER6E05	S199134757	74550	01/05/2026	FER9D53	Z144957664	50020	07/05/2026
FET8H21	Z144927524	50020	07/05/2026	FEU2H69	Z144883304	50020	07/05/2026
FEU2H69	Z145014644	50020	07/05/2026	FEW0I18	S199064137	74550	01/05/2026
FEW1740	A076086168	55412	07/05/2026	FEW3J25	S199090757	74550	01/05/2026
FEW5170	S199070307	60503	01/05/2026	FEW7D41	Z144892874	50020	07/05/2026
FEY4I48	A074011012	55500	06/05/2026	FFB3F91	Z144924334	50020	07/05/2026
FFB3H16	S199269407	74550	28/04/2026	FFB3H16	S199269617	74550	28/04/2026
FFB3H16	S199280287	74550	28/04/2026	FFB3H16	S199280617	74550	28/04/2026
FFB3H16	S199280837	74550	28/04/2026	FFB3H16	S199373897	74630	29/04/2026
FFB3H16	S199374447	74550	29/04/2026	FFB9B20	S199275447	60503	28/04/2026
FFE3J30	A073196892	54521	06/05/2026	FFF3026	S199272697	74550	28/04/2026
FFG7H39	S199465307	74550	02/05/2026	FFI0B67	S199476087	74550	02/05/2026
FFI3C31	S199261917	74550	28/04/2026	FFJ2H36	S199144327	74630	01/05/2026
FFJ7925	S199499307	74550	02/05/2026	FFK1I91	S199376427	74550	29/04/2026
FFK4171	S199292937	74550	28/04/2026	FFL2J17	A076086389	55412	07/05/2026
FFL6J96	Z144898154	50020	07/05/2026	FFM3D47	Z144941934	50020	07/05/2026
FFM8E64	Z144910474	50020	07/05/2026	FFP6J01	S199379067	60503	29/04/2026
FFR3B64	A070183579	76332	06/05/2026	FFR3374	A073579384	73661	07/05/2026
FFU2416	A076086311	55412	07/05/2026	FFV2I01	Z144907724	50020	07/05/2026
FFW7J71	A073197031	54600	06/05/2026	FFY8919	S199302507	74550	28/04/2026
FGA8477	Z144973724	50020	07/05/2026	FGB7699	S199472017	60503	02/05/2026
FGC7G34	A074957994	55920	07/05/2026	FGC8053	S199405577	74550	29/04/2026
FGD7C98	Z144805644	50020	07/05/2026	FGD7C98	Z144985824	50020	07/05/2026
FGE3097	A070183595	51851	06/05/2026	FGE4J80	S199136077	74550	01/05/2026
FGF4F95	Z144811914	50020	07/05/2026	FGF6E84	Z144828304	50020	07/05/2026
FGG8D74	Z144860754	50020	07/05/2026	FGG8D74	Z144860864	50020	07/05/2026
FGI0D00	S199688277	74710	30/04/2026	FGI0D00	S199131237	74630	01/05/2026
FGI9149	Z144859214	50020	07/05/2026	FGJ2636	Z145012224	50020	07/05/2026
FGJ3697	A070126281	52070	06/05/2026	FGK7697	Z144815434	50020	07/05/2026
FGL3B22	S199345077	74550	29/04/2026	FGL8I04	S199258397	74550	28/04/2026
FGM6166	S199440227	60503	02/05/2026	FGM6965	S199384787	74550	29/04/2026
FGN0894	A073012627	60501	07/05/2026	FGO0329	S199422187	60503	02/05/2026
FGO0520	Z144865594	50020	07/05/2026	FGO2941	S199119247	74550	01/05/2026
FGQ6C96	S199121887	74550	01/05/2026	FGQ6888	Z144923894	50020	07/05/2026
FGS4I01	Z144932694	50020	07/05/2026	FGS9F80	S199248717	74550	28/04/2026
FGS9680	S199077667	74550	01/05/2026	FGU4A20	A070166267	76331	06/05/2026
FGV0E78	S199416687	74550	02/05/2026	FGV0504	S199678607	74550	30/04/2026
FGW4504	S199429667	60503	02/05/2026	FGX2J05	Z145006834	50020	07/05/2026
FGY7J22	Z144803664	50020	07/05/2026	FGY8795	Z144830944	50020	07/05/2026
FHA8719	S199372027	74550	29/04/2026	FHA9813	S199256307	74630	28/04/2026
FHB5060	A075718810	55412	06/05/2026	FHB5060	A073159016	60501	07/05/2026
FHC1J04	S199063477	74550	01/05/2026	FHC3850	Z144849424	50020	07/05/2026
FHC3917	S199334297	74550	29/04/2026	FHC4429	S199312407	74550	29/04/2026
FHC5616	S199296677	74550	29/04/2026	FHC5750	S199719517	74550	01/05/2026
FHC6257	S199112427	60503	01/05/2026	FHC9B59	S199379407	74550	29/04/2026
FHD0A95	S199386547	74550	29/04/2026	FHD4941	Z144905084	50020	07/05/2026
FHE5I15	Z144889904	50020	07/05/2026	FHE8E67	S199388747	74550	29/04/2026
FHH8B87	S199286557	74550	28/04/2026	FHK3J80	A073217687	75870	06/05/2026
FHM3F16	A075719205	55412	06/05/2026	FHO8F80	S199124527	60503	01/05/2026
FHO8397	S199685857	74550	30/04/2026	FHQ3J33	Z144852394	50020	07/05/2026
FHQ3144	Z145003204	50020	07/05/2026	FHW2316	S199315487	60503	29/04/2026
FHW3I33	S199430107	74550	02/05/2026	FHW4268	S199388207	74550	29/04/2026
FHW4300	S199426257	74550	02/05/2026	FHX8E81	S199454967	74630	02/05/2026
FHY3G14	S199108137	74550	01/05/2026	FHY7D73	S199065017	74550	01/05/2026
FHZ7219	A076070822	55412	07/05/2026	FIA0B43	S199320547	74550	29/04/2026
FIC6154	S199404257	74550	29/04/2026	FIC6242	S199221547	74550	28/04/2026
FIC6242	S199279627	74550	28/04/2026	FIC6742	S199428897	60503	02/05/2026
FIC8D15	S199237387	74550	28/04/2026	FIG4E58	S199229247	74550	28/04/2026
FIG9C21	Z144837654	50020	07/05/2026	FIK2I63	S199059737	74550	01/05/2026
FIL4I12	S199086027	74550	01/05/2026	FIL5J04	S199403157	74630	29/04/2026
FIO9I73	Z144967124	50020	07/05/2026	FIP6861	S199488187	60503	02/05/2026
FIQ1468	A076185514	55412	06/05/2026	FIQ4193	S199073157	60503	01/05/2026
FIQ6564	A070907933	51851	06/05/2026	FIR2G66	S199369507	74550	29/04/2026
FIR4368	A075719051	55412	06/05/2026	FIR5235	A075205074	51851	07/05/2026
FIR7973	S199393257	74550	29/04/2026	FIS6H28	Z144976144	50020	07/05/2026
FIS7G82	Z144829844	50020	07/05/2026	FIT7C65	S199484997	74550	02/05/2026
FIU5936	S199369937	74550	29/04/2026	FIU6386	Z144999904	50020	07/05/2026
FIV5480	S199346507	60503	29/04/2026	FIY8208	S199702797	74550	30/04/2026
FIY8208	S199704227	74630	30/04/2026	FIY9A98	S199293707	74550	28/04/2026
FJD2C81	Z144856794	50020	07/05/2026	FJD9E26	S199377307	74630	29/04/2026
FJD9H99	A075719272	55412	06/05/2026	FJE8C41	S199295577	60503	28/04/2026
FJG4C17	S199278967	74550	28/04/2026	FJG6H54	Z144872084	50020	07/05/2026
FJG9F76	S199422847	74550	02/05/2026	FJH7B23	Z144920604	50020	07/05/2026
FJI5B63	Z144889804	50020	07/05/2026	FJI6I46	S199070517	60503	01/05/2026
FJI9F21	S199294367	74550	28/04/2026	FJJ5J17	S199722927	74550	01/05/2026
FJJ6446	A076185298	55412	06/05/2026	FJJ6503	Z144955464	50020	07/05/2026
FJJ6574	S199309437	74550	29/04/2026	FJJ8037	A075719035	55412	06/05/2026
FJL1C48	S199114737	74550	01/05/2026	FJL6E05	S199218807	60503	28/04/2026
FJM0F64	S199386877	74550	29/04/2026	FJO1C72	Z144884514	50020	07/05/2026
FJP9I84	A070102927	67930	07/05/2026	FJP9398	Z144824234	50020	07/05/2026
FJP9759	A076055750	75870	07/05/2026	FJT6806	S199454637	74550	02/05/2026
FJU1546	S199453757	56732	02/05/2026	FJV5D09	A073579341	76332	06/05/2026
FJV8869	S199667487	74550	30/04/2026	FJW4C24	Z144920044	50020	07/05/2026
FJY6702	Z144960964	50020	07/05/2026	FJZ0A42	Z144902664	50020	07/05/2026
FJZ3J12	S199283807	74550	28/04/2026	FJZ6G26	Z144848004	50020	07/05/2026
FKA0A20	Z144982854	50020	07/05/2026	FKA1261	A073744474	51851	06/05/2026
FKB2F84	Z145013004	50020	07/05/2026	FKB9A98	S199368507	74550	29/04/2026
FKC2A72	A076185263	55412	06/05/2026	FKC7030	S199463437	74550	02/05/2026
FKC8I55	S199123317	74550	01/05/2026	FKD9G72	S199257307	74550	28/04/2026
FKG1E71	Z144859434	50020	07/05/2026	FKH1J33	Z144908164	50020	07/05/2026
FKH3304	S199389957	74550	29/04/2026	FKI6D84	S199288107	74550	28/04/2026
FKI7143	S199343537	74630	29/04/2026	FKI7473	S199120457	60503	01/05/2026
FKK4322	Z144979224	50020	07/05/2026	FKK5J53	S199447927	74550	02/05/2026
FKL0534	S199380167	74550	29/04/2026	FKM7F64	A073857520	76331	06/05/2026
FKN1761	A075836147	51851	06/05/2026	FKN4G16	Z144970864	50020	07/05/2026
FKN4389	S199321207	74550	29/04/2026	FKN5G38	S199449907	60503	02/05/2026
FKO5792	S199472907	60503	02/05/2026	FKP9582	Z144910364	50020	07/05/2026
FKQ0D24	S199269177	60503	28/04/2026	FKQ1C15	Z144892764	50020	07/05/2026
FKQ1H17	S199456397	74550	02/05/2026	FKS6259	Z144974824	50020	07/05/2026
FKT0F96	A072665872	54521	07/05/2026	FKT1E04	Z144995174	50020	07/05/2026
FKT5D00	S199315377	74550	29/04/2026	FKT7355	Z144867354	50020	07/05/2026
FKT7355	Z144889464	50020	07/05/2026	FKT7355	Z144924554	50020	07/05/2026
FKT7355	Z144954474	50020	07/05/2026	FKT7714	A076086303	55412	07/05/2026
FKU6802	S199251797	74550	28/04/2026	FKV8F08	S199459697	74550	02/05/2026
FKW1650	S199345187	74630	29/04/2026	FKW3H03	S199722377	74550	01/05/2026
FKX1104	S199125957	60503	01/05/2026	FKX1960	Z144918724	50020	07/05/2026
FKX2H03	S199479937	60503	02/05/2026	FKY0J19	Z144819504	50020	07/05/2026
FKY0717	A076134510	55500	06/05/2026	FKY1A44	Z144943254	50020	07/05/2026
FKZ6J87	Z144941274	50020	07/05/2026	FLA9F79	Z144846454	50020	07/05/2026
FLB2I42	S199709177	74630	30/04/2026	FLB7A78	S199461017	74550	02/05/2026
FLC2F23	A073556848	51851	06/05/2026	FLC4G34	S199100327	74550	01/05/2026
FLD6E41	S199410637	60503	28/04/2026	FLD7741	S199364107	74550	29/04/2026
FLD8E09	A074121748	65992	06/05/2026	FLD9165	S199393477	74550	29/04/2026
FLE2H85	Z144936324	50020	07/05/2026	FLE4A08	Z144887154	50020	07/05/2026
FLF5791	S199091857	74550	01/05/2026	FLH5258	Z145007494	50020	07/05/2026
FLJ3E26	S199313727	74550	29/04/2026	FLK8J35	Z144891774	50020	07/05/2026
FLL3H63	S199351127	74550	29/04/2026	FLL9A45	A075718985	55412	06/05/2026
FLM3I85	S199325057	74550	29/04/2026	FLP3G31	S199070957	60503	01/05/2026
FLP4J04	S199408767	74550	29/04/2026	FLP6D36	A074022421	65800	06/05/2026
FLP6D36	A074022430	66372	06/05/2026	FLR6D41	Z144911574	50020	07/05/2026
FLR7E94	A076086362	55412	07/05/2026	FLS5B25	S199119687	74550	01/05/2026
FLS5E21	Z145014314	50020	07/05/2026	FLS5G86	S199432527	74550	02/05/2026
FLS5614	S199436377	74550	02/05/2026	FLT3A87	S199460687	74550	02/05/2026
FLT9688	A073811422	55500	06/05/2026	FLU7H45	Z144939304	50020	07/05/2026
FLV3I72	A076134758	75870	06/05/2026	FLX3I69	S199106817	60503	01/05/2026
FLX4F43	A073127483	76332	07/05/2026	FLX5G26	S199364437	74550	29/04/2026
FLX9B39	S199721387	74550	01/05/2026	FLY2382	S199291507	74550	28/04/2026
FLY3I44	S199086467	74550	01/05/2026	FLY3619	S199119797	60503	01/05/2026
FLY3959	A076185360	55412	06/05/2026	FLZ3B95	A076158932	57030	06/05/2026
FMA5H76	S199382707	74550	29/04/2026	FMA8641	S199379947	74550	29/04/2026
FMB5G05	S199286887	74550	28/04/2026	FMB6A49	S199080197	74550	01/05/2026
FMB6A49	A076185379	55412	06/05/2026	FMB6A49	A076070920	55412	07/05/2026
FMC2894	S199266107	74550	28/04/2026	FMC8H26	S199400957	74630	29/04/2026
FME0F33	Z144919714	50020	07/05/2026	FMH1I64	Z144928844	50020	07/05/2026
FMH1706	S199231117	74550	28/04/2026	FMH2789	Z144869334	50020	07/05/2026
FMH3H80	S199396227	74550	29/04/2026	FMH9G52	S199446507	60503	02/05/2026
FMI6I79	S199491157	60503	02/05/2026	FMJ2D63	Z144995504	50020	07/05/2026

FMJ4C61	Z144813784	50020	07/05/2026	FMJ6F79	S199116057	74550	01/05/2026
FMK5B49	S199360367	74550	29/04/2026	FMK8J76	A074011039	76331	06/05/2026
FMN7A27	A075719299	75870	06/05/2026	FMN9B26	S199297117	74550	28/04/2026
FMP1G02	S199403607	74550	29/04/2026	FMP1G02	S199087237	74550	01/05/2026
FMP9341	A076282447	53800	06/05/2026	FMQ5F03	Z144831824	50020	07/05/2026
FMR7D19	A073217660	75870	06/05/2026	FMR9F74	A076086397	55412	07/05/2026
FMT0A87	Z144878464	50020	07/05/2026	FMT2A67	A070183676	60412	07/05/2026
FMT2D43	S199393807	74550	29/04/2026	FMU9D24	Z144829514	50020	07/05/2026
FMV0440	Z144852284	50020	07/05/2026	FMV2B99	S199269067	74550	28/04/2026
FMV3C51	S199475427	56732	02/05/2026	FMW3E31	S199096917	74550	01/05/2026
FMW7596	A076134561	54521	06/05/2026	FMW8A96	Z144880224	50020	07/05/2026
FMX9248	S199289967	60503	28/04/2026	FMY6D06	S199259277	74550	28/04/2026
FNA2830	S199353437	74550	29/04/2026	FNB2G29	S199404697	74550	29/04/2026
FNB2G29	A073159059	76331	07/05/2026	FNB9H63	Z144934234	50020	07/05/2026
FNC3B85	Z144973404	50020	07/05/2026	FNC5C21	S199247287	74550	28/04/2026
FNC5910	Z144913004	50020	07/05/2026	FNC6613	A076159203	75870	06/05/2026
FND4I87	S199230567	74550	28/04/2026	FNE4J99	Z144924224	50020	07/05/2026
FNE5D78	Z145005734	50020	07/05/2026	FNE5D78	Z145006064	50020	07/05/2026
FNE6F87	S199140707	74550	01/05/2026	FNF1I26	S199088447	74550	01/05/2026
FNH1F83	S199383467	74550	29/04/2026	FNH8D03	S199061937	74550	01/05/2026
FNI1F72	Z144922244	50020	07/05/2026	FNI6J32	Z144836004	50020	07/05/2026
FNI9A44	A074011055	76331	06/05/2026	FNI9A98	S199246407	74550	28/04/2026
FNI9E48	A075883080	76331	06/05/2026	FNJ5G38	Z144915754	50020	07/05/2026
FNJ8B72	S199339577	74550	29/04/2026	FNM7F92	Z144907834	50020	07/05/2026
FNN0B86	S199407337	74550	29/04/2026	FNN2608	S199342987	74550	29/04/2026
FNN2608	S199355087	74550	29/04/2026	FNN2608	S199441877	74550	02/05/2026
FNN2608	A074022391	69120	06/05/2026	FNN2608	A074022405	66372	06/05/2026
FNN2608	A074022413	65992	06/05/2026	FNO7498	Z144930714	50020	07/05/2026
FNP0E30	S199341447	74550	29/04/2026	FNP0E30	S199341557	74630	29/04/2026
FNQ1D88	A076055572	75870	07/05/2026	FNQ2A64	Z144863174	50020	07/05/2026
FNQ2219	S199376647	74550	29/04/2026	FNT6F01	S199261257	74550	28/04/2026
FNT6F01	S199261587	74630	28/04/2026	FNT8A16	S199243107	60503	28/04/2026
FNU0A62	S199354317	60503	29/04/2026	FNU1J20	S199073817	56732	01/05/2026
FNU1875	S199115287	56732	01/05/2026	FNU4486	S199487087	74550	02/05/2026
FNW3F62	S199720727	74710	01/05/2026	FNX1G20	S199714567	74550	30/04/2026
FNX4C41	S199050937	74550	01/05/2026	FNX5F49	A076158975	57030	06/05/2026
FNX7J65	S199258947	74550	28/04/2026	FNY5B42	S199414927	74550	02/05/2026
FNZ0B21	S199119137	74550	01/05/2026	FNZ8010	A076159262	75870	06/05/2026
FOB6B07	A076265224	55500	06/05/2026	FOC3C66	S199090537	74550	01/05/2026
FOC3D24	S199361467	74550	29/04/2026	FOC4106	Z144821044	50020	07/05/2026
FOC9D18	S199456177	56732	02/05/2026	FOD0837	S199229577	74550	28/04/2026
FOD2I05	S199122657	60503	01/05/2026	FOD9A50	Z144982304	50020	07/05/2026
FOD9A50	Z144982414	50020	07/05/2026	FOE6420	S199361137	74550	29/04/2026
FOE7I18	S199358387	74550	29/04/2026	FOF9A82	Z144974604	50020	07/05/2026
FOF9J62	Z144858664	50020	07/05/2026	FOG2701	S199477077	60503	02/05/2026
FOG4B75	S199463007	74550	02/05/2026	FOG7D39	Z144920814	50020	07/05/2026
FOI0J26	S199318347	74550	29/04/2026	FOI2A27	S199427357	74550	02/05/2026
FOJ1B47	S199072607	74550	01/05/2026	FOJ1H04	Z144920704	50020	07/05/2026
FOL0E64	Z144826214	50020	07/05/2026	FOL5H53	Z144853934	50020	07/05/2026
FOM4I63	A073452082	54526	07/05/2026	FOM7C63	S199112867	60503	01/05/2026
FOM7J40	S199092627	56732	01/05/2026	FON0D27	Z144931604	50020	07/05/2026
FON5159	Z144951944	50020	07/05/2026	FON6E74	Z144866704	50020	07/05/2026
FOO3420	S199099007	74550	01/05/2026	FOP4C10	S199249487	74550	28/04/2026
FOR4F42	Z144989904	50020	07/05/2026	FOR4089	S199418117	74550	02/05/2026
FOR8038	S199441547	74550	02/05/2026	FOR8516	S199336387	74550	29/04/2026
FOT6E80	S199303277	74550	29/04/2026	FOU0J24	S199483677	74550	02/05/2026
FOU0J24	S199476527	74550	02/05/2026	FOU2287	Z144906304	50020	07/05/2026
FOU5B41	Z144850204	50020	07/05/2026	FOU9H11	S199068097	74550	01/05/2026
FOV0J76	S199465747	56732	02/05/2026	FOV3920	Z144859984	50020	07/05/2026
FOV9I18	Z144826874	50020	07/05/2026	FOW6C37	S199099997	74550	01/05/2026
FOW6F56	S199325507	74550	28/04/2026	FOX8662	S199101647	74550	01/05/2026
FOY1A93	Z144847224	50020	07/05/2026	FOY8I46	S199444307	74550	02/05/2026
FOZ3392	S199340017	74550	29/04/2026	FOZ4049	S199441007	74550	02/05/2026
FPA6F17	S199359047	74550	29/04/2026	FPA8B45	Z144806634	50020	07/05/2026
FPA8B45	Z144844584	50020	07/05/2026	FPA8B45	Z144848104	50020	07/05/2026
FPA8B45	Z144848544	50020	07/05/2026	FPA8B45	Z144854604	50020	07/05/2026
FPA8B45	Z144857564	50020	07/05/2026	FPA8B45	Z144963494	50020	07/05/2026
FPA8B45	Z144996604	50020	07/05/2026	FPA8B45	Z144997154	50020	07/05/2026
FPA8G36	S199403267	74550	29/04/2026	FPB1G28	S199428127	74550	02/05/2026
FPB7874	A073217709	57380	07/05/2026	FPC4I43	S199719307	74550	01/05/2026
FPC7G49	S199719407	74550	01/05/2026	FPD3H96	S199130907	74550	01/05/2026
FPD8H65	Z144977464	50020	07/05/2026	FPE1G08	S199384567	74550	29/04/2026
FPE8A46	Z144936874	50020	07/05/2026	FPF0B84	S199483127	60503	02/05/2026
FPF1C96	S199369387	74550	29/04/2026	FPF2G94	Z144976914	50020	07/05/2026
FPF7J26	S199328357	60503	29/04/2026	FPG5G63	S199330887	74550	29/04/2026
FPG7E48	Z144940174	50020	07/05/2026	FPG7I57	Z144990774	50020	07/05/2026
FPG9C81	Z144918284	50020	07/05/2026	FPH7E82	Z144859104	50020	07/05/2026
FPI1F09	Z145006614	50020	07/05/2026	FPJ1E31	S199443087	60503	02/05/2026
FPJ4B15	S199453097	74550	02/05/2026	FPK0E28	S199430547	74710	02/05/2026
FPM6I13	S199112317	74550	01/05/2026	FPN1G07	S199466077	74550	02/05/2026
FPN7B73	Z144964594	50020	07/05/2026	FPN7I68	Z144868674	50020	07/05/2026
FPP1110	S199134977	74550	01/05/2026	FPQ5E64	A076185220	55412	06/05/2026
FPQ8D64	S199285457	74550	28/04/2026	FPR2I78	S199106597	60503	01/05/2026
FPS0035	S199081517	74550	01/05/2026	FPS0678	S199458607	56732	02/05/2026
FPT3C64	Z144935884	50020	07/05/2026	FPT8B97	S199404807	74550	29/04/2026
FPU0H91	Z145003104	50020	07/05/2026	FPU2A58	A070584883	55500	07/05/2026
FPU3F82	Z144878574	50020	07/05/2026	FPU3G64	S199050277	74550	01/05/2026
FPV1263	S199380937	74550	29/04/2026	FPV4C16	S199245197	74550	28/04/2026
FPW3A48	S199130577	60503	01/05/2026	FPW5I22	Z144827204	50020	07/05/2026
FPW7H78	Z144971194	50020	07/05/2026	FPW9339	S199356407	74550	29/04/2026
FPX6J03	Z144912014	50020	07/05/2026	FPX7G16	S199462007	74550	02/05/2026
FPX8I07	Z144900804	50020	07/05/2026	FPY3G52	Z144948754	50020	07/05/2026
FPY9145	S199105507	60503	01/05/2026	FQA5D14	Z144832814	50020	07/05/2026
FQB1E72	Z144991654	50020	07/05/2026	FQC2H06	A073197023	55500	06/05/2026
FQE0E82	S199101757	60503	01/05/2026	FQE0E95	S199328797	74550	29/04/2026
FQE2359	S199335397	74550	29/04/2026	FQF0J21	S199409977	60503	28/04/2026
FQF1443	A076159076	57030	06/05/2026	FQH5F31	S199325937	74550	29/04/2026
FQH7415	S199393917	74550	29/04/2026	FQJ3D02	Z144858444	50020	07/05/2026
FQJ6051	S199355527	74550	29/04/2026	FQM0C31	S199377637	74550	29/04/2026
FQO1587	S199465207	74550	02/05/2026	FQO4180	S199273577	60503	28/04/2026
FQQ2D63	A074643450	75870	05/05/2026	FQR2J97	Z144996054	50020	07/05/2026
FQS0B41	S199416797	74550	02/05/2026	FQT9C08	Z144947764	50020	07/05/2026
FQU5I12	A076159050	57030	06/05/2026	FQW5F61	Z145011344	50020	07/05/2026
FQX3I25	Z144952714	50020	07/05/2026	FQY1D77	Z144862304	50020	07/05/2026
FQY1D77	Z145009694	50020	07/05/2026	FQZ7398	S199396667	60503	29/04/2026
FQZ8A34	A070907860	76331	06/05/2026	FRA5C46	S199400077	60503	29/04/2026
FRA9E73	Z144833364	50020	07/05/2026	FRA9E73	Z145015524	50020	07/05/2026
FRC3433	S199276987	74550	28/04/2026	FRD0F26	S199425267	74550	02/05/2026
FRE0256	Z144946994	50020	07/05/2026	FRF1267	S199264887	74550	28/04/2026
FRF6C60	S199401617	74550	29/04/2026	FRF8B18	Z144811694	50020	07/05/2026
FRH9B87	S199070297	60503	01/05/2026	FRI5147	A075883102	76331	06/05/2026
FRI7G42	Z144935994	50020	07/05/2026	FRJ3A74	S199264667	74550	28/04/2026
FRK0J19	A076070776	55412	07/05/2026	FRL3B99	S199359817	74550	29/04/2026
FRL3D53	Z144823684	50020	07/05/2026	FRL3I59	S199338367	74550	29/04/2026
FRL8D44	Z144836884	50020	07/05/2026	FRL8D44	Z144922464	50020	07/05/2026
FRL8D44	Z145015964	50020	07/05/2026	FRM3D61	S199431207	60503	02/05/2026
FRO8D11	S199391057	74550	29/04/2026	FRQ3C67	Z144922024	50020	07/05/2026
FRQ9H75	S199077007	60503	01/05/2026	FRS3136	A073306299	76331	06/05/2026
FRS8I13	Z144804324	50020	07/05/2026	FRV2A72	Z144934454	50020	07/05/2026
FRV7C96	S199112107	74550	01/05/2026	FRW1G64	S199367307	74550	29/04/2026
FRW7D21	S199084487	74550	01/05/2026	FRX3J43	S199451777	74550	02/05/2026
FRX8I78	S199442107	74550	02/05/2026	FRY6E31	S199492367	60503	02/05/2026
FRY9D47	A076055556	75870	07/05/2026	FRZ4D04	Z144902004	50020	07/05/2026
FRZ7J19	S199131907	74550	01/05/2026	FSA2E81	S199457167	56732	02/05/2026
FSB9845	A072945972	75870	06/05/2026	FSC2D33	S199113197	60503	01/05/2026
FSC8F57	A076070938	55412	07/05/2026	FSD2974	S199496657	74550	02/05/2026
FSD9101	S199443857	74550	02/05/2026	FSF2H45	Z144839854	50020	07/05/2026
FSF7130	S199333307	74550	29/04/2026	FSF8D35	S199456617	74550	02/05/2026
FSG0139	S199424057	74550	02/05/2026	FSG1F60	S199102637	74550	01/05/2026
FSH0E98	Z144970104	50020	07/05/2026	FSH6146	Z144943914	50020	07/05/2026
FSI3C81	S199347167	74550	29/04/2026	FSJ0I77	A075719230	55412	06/05/2026
FSJ2H13	Z144968004	50020	07/05/2026	FSJ2H21	S199277757	74550	28/04/2026
FSJ9I41	Z144851184	50020	07/05/2026	FSK4G52	S199082617	74630	01/05/2026
FSL1B20	S199482027	60503	02/05/2026	FSN8D35	Z144965804	50020	07/05/2026
FSQ9I71	Z144808174	50020	07/05/2026	FSR0F94	Z144876924	50020	07/05/2026
FSR4J64	A076265283	55500	06/05/2026	FSS1I39	A073811554	60501	07/05/2026
FSS2D43	Z144943144	50020	07/05/2026	FSS3368	S199470037	60503	02/05/2026
FSS5F23	S199348267	74550	29/04/2026	FST5E47	S199258067	74550	28/04/2026
FST9B12	Z144916854	50020	07/05/2026	FSV1836	S199371707	74550	29/04/2026
FSV9F80	S199388087	74550	29/04/2026	FSW1A51	S199318237	74550	29/04/2026
FSW3D54	S199358507	74550	29/04/2026	FSW5818	S199225407	74550	28/04/2026
FSX6A31	A073857554	76331	06/05/2026	FSY2A01	A076086346	55412	07/05/2026
FSY8C87	S199454307	74630	02/05/2026	FTA8E01	Z144833474	50020	07/05/2026
FTA9634	S199275007	74550	28/04/2026	FTB2183	S199691027	60503	30/04/2026
FTC4I36	S199259717	74630	28/04/2026	FTC5829	A075718802	55412	06/05/2026
FTC6F96	Z144925214	50020	07/05/2026	FTC6F96	Z144930604	50020	07/05/2026
FTE8434	A076070890	55412	07/05/2026	FTH7I81	Z144875604	50020	07/05/2026
FTI1G64	S199090427	60503	01/05/2026	FTI2J31	S199309657	74630	29/04/2026
FTJ6E36	A074402275	76331	06/05/2026	FTJ6992	Z144965144	50020	07/05/2026
FTO3I58	S199474217	60503	02/05/2026	FTO4A94	S199301737	74630	29/04/2026
FTO4A94	S199055447	74550	01/05/2026	FTO4A94	S199070737	74550	01/05/2026
FTO4A94	S199117377	74630	01/05/2026	FTO4048	S198871747	60503	28/04/2026
FTO5J93	A076185441	55412	06/05/2026	FTO8930	S199435057	74550	02/05/2026
FTO9158	S199078327	74550	01/05/2026	FTQ4H37	Z144956014	50020	07/05/2026
FTQ4H37	Z144956454	50020	07/05/2026	FTR4H16	S199400517	60503	29/04/2026
FTS3742	Z144823574	50020	07/05/2026	FTS9J91	S199286117	74550	28/04/2026
FTU3F35	Z144872194	50020	07/05/2026	FTW8E77	S199473447	74550	02/05/2026
FTY6A62	S199363007	74550	29/04/2026	FTY6A62	S199364217	74550	29/04/2026
FUA0B88	S199446717	74550	02/05/2026	FUA2G25	S199088777	74550	01/05/2026
FUB3921	Z144898374	50020	07/05/2026	FUB4D88	A076086133	55412	07/05/2026
FUC1G74	S199107477	74550	01/05/2026	FUC1389	S199329237	60503	29/04/2026

FUC1389	S199637127	74550	30/04/2026	FUC1389	S199637677	74550	30/04/2026	GAP8J93	S199401407	74550	29/04/2026	GAQ4E87	A073811392	55417	06/05/2026
FUC1389	S199637787	60503	30/04/2026	FUC1389	S199116277	74550	01/05/2026	GAQ6D67	Z144937424	50020	07/05/2026	GAS0136	Z144890014	50020	07/05/2026
FUC1389	S199133767	74550	01/05/2026	FUC1389	S199462447	74710	02/05/2026	GAU2J14	S199096587	74550	01/05/2026	GAU3A49	S199072717	60503	01/05/2026
FUC1389	S199467407	74550	02/05/2026	FUC1389	S199479607	74710	02/05/2026	GAU6C44	S199289637	74550	28/04/2026	GAU9B73	Z144915424	50020	07/05/2026
FUC1389	S199480157	74630	02/05/2026	FUC1389	S199486757	74550	02/05/2026	GAV0A40	S199245637	74550	28/04/2026	GAV2J80	S199420647	74550	02/05/2026
FUD4J97	Z144899474	50020	07/05/2026	FUD6E54	S199101427	74550	01/05/2026	GAV4F07	S199078767	60503	01/05/2026	GAV5B10	S199292717	74550	28/04/2026
FUD8I81	S199061607	74550	01/05/2026	FUD8836	Z144980434	50020	07/05/2026	GAW8E51	Z144855254	50020	07/05/2026	GAW8E51	Z144887924	50020	07/05/2026
FUE0B81	S199370707	74550	29/04/2026	FUH5218	A073655340	51851	07/05/2026	GAW8E51	Z144897274	50020	07/05/2026	GAW8E51	Z144998704	50020	07/05/2026
FUI9A46	A075719094	75870	06/05/2026	FUJ0J60	A070908026	76331	06/05/2026	GAX2I64	S199404367	74550	29/04/2026	GAX4636	S199426707	74550	02/05/2026
FUK2A93	Z144886054	50020	07/05/2026	FUK2B58	Z144866144	50020	07/05/2026	GAX5I75	S199078007	60503	01/05/2026	GAY8A28	S199463107	74550	02/05/2026
FUK9F56	S199333857	74550	29/04/2026	FUK9J92	A076134707	76252	06/05/2026	GAZ4H78	A073196922	55500	06/05/2026	GAZ7A67	Z144824894	50020	07/05/2026
FUL3F97	S199483897	74550	02/05/2026	FUM0070	Z144863724	50020	07/05/2026	GBA1I42	Z144957884	50020	07/05/2026	GBA3E22	S199420207	74550	02/05/2026
FUM0496	A070183560	76332	06/05/2026	FUM1289	S199494907	74550	02/05/2026	GBA3I61	Z144926534	50020	07/05/2026	GBB3C39	Z144989454	50020	07/05/2026
FUM7G71	S199390407	74550	29/04/2026	FUN3I47	Z144934124	50020	07/05/2026	GBB6I76	Z144848984	50020	07/05/2026	GBB7J72	S199462337	74550	02/05/2026
FUN6B57	S199296787	74550	28/04/2026	FUN9790	A075390750	55500	07/05/2026	GBB9C17	S199279957	74550	28/04/2026	GBC2F18	A073556678	51851	06/05/2026
FUO1F61	Z144953374	50020	07/05/2026	FUO1F61	Z144953594	50020	07/05/2026	GBC8C75	S199113307	60503	01/05/2026	GBC9339	S199350797	74550	29/04/2026
FUP2B67	S199453107	74550	02/05/2026	FUQ8596	S199273907	74550	28/04/2026	GBD4B91	Z144838644	50020	07/05/2026	GBD4H54	Z144862514	50020	07/05/2026
FUR4E50	Z144980214	50020	07/05/2026	FUR4276	Z144873624	50020	07/05/2026	GBD7D68	Z144954034	50020	07/05/2026	GBD9H93	A076086184	55412	07/05/2026
FUS3A34	S199479827	74550	02/05/2026	FUS6A11	S199485657	74550	02/05/2026	GBF1898	A076185204	55412	06/05/2026	GBG3A14	S199097907	74550	01/05/2026
FUS7A86	S199274127	74550	28/04/2026	FUT8F28	S199348817	74550	29/04/2026	GBG4628	Z144914984	50020	07/05/2026	GBH0E17	S199103957	74630	01/05/2026
FUU7G73	Z144892104	50020	07/05/2026	FUV0A66	Z144951174	50020	07/05/2026	GBH1C91	Z144828194	50020	07/05/2026	GBH4I84	Z144958434	50020	07/05/2026
FUV3A39	S199102857	74550	01/05/2026	FUV8C79	A073197074	76331	06/05/2026	GBH6J96	S199123977	74550	01/05/2026	GBI1G46	A075719086	55412	06/05/2026
FUW1B73	S199127497	74550	01/05/2026	FUX1809	S199291287	74550	28/04/2026	GBI4J75	Z144876154	50020	07/05/2026	GBI6A61	S199413827	74550	02/05/2026
FUZ8D89	A070126338	64910	06/05/2026	FVA6C48	Z144855914	50020	07/05/2026	GBI9A88	Z144903984	50020	07/05/2026	GBK7256	Z144816204	50020	07/05/2026
FVA8B05	A076086206	55412	07/05/2026	FVC1C55	S199263907	74550	28/04/2026	GBK8A89	A076265291	55500	06/05/2026	GBL2A74	A073217768	60501	07/05/2026
FVC5E52	Z144884304	50020	07/05/2026	FVD3J43	Z144839524	50020	07/05/2026	GBL5C54	Z144829404	50020	07/05/2026	GBL5C54	Z144836114	50020	07/05/2026
FVF2I47	S199469267	74550	02/05/2026	FVF2I47	S199470697	74550	02/05/2026	GBL7A88	S199478287	74550	02/05/2026	GBL7C95	Z144996824	50020	07/05/2026
FVF2I47	S199472677	74550	02/05/2026	FVF3A65	S199058197	74630	01/05/2026	GBM0C97	Z144944134	50020	07/05/2026	GBM0F21	Z144899694	50020	07/05/2026
FVF3D52	A073196930	55500	06/05/2026	FVF8734	Z144978784	50020	07/05/2026	GBM0F21	Z144899704	50020	07/05/2026	GBM1F43	Z144859324	50020	07/05/2026
FVG2730	A070908042	76331	06/05/2026	FVG8583	S199424277	74550	02/05/2026	GBM8D26	A075836155	76331	06/05/2026	GBN1B21	S199253117	74550	28/04/2026
FVH1B19	Z144884624	50020	07/05/2026	FVJ6F27	Z144854374	50020	07/05/2026	GBN1D51	Z144941054	50020	07/05/2026	GBO2A39	Z144822364	50020	07/05/2026
FVJ6I81	Z144949414	50020	07/05/2026	FVL2858	S199484667	74550	02/05/2026	GBO3633	S199295357	74550	28/04/2026	GBO4949	S199279297	74550	28/04/2026
FVL4750	Z144929614	50020	07/05/2026	FVL5E78	Z144847114	50020	07/05/2026	GBO4949	S199279307	74550	28/04/2026	GBQ6I81	A075883099	76331	06/05/2026
FVL6I59	S199433307	56732	02/05/2026	FVL8J24	Z144817964	50020	07/05/2026	GBR3J47	S199216377	74550	28/04/2026	GBR3J47	S199321537	74550	29/04/2026
FVL8J24	Z144995394	50020	07/05/2026	FVM2A53	S199350907	74550	29/04/2026	GBR6A81	Z144904864	50020	07/05/2026	GBR9I06	Z144899254	50020	07/05/2026
FVM9F86	Z144967674	50020	07/05/2026	FVN2J71	Z144952934	50020	07/05/2026	GBS2I13	S199312077	74630	29/04/2026	GBT3E83	Z144881764	50020	07/05/2026
FVN3G18	Z144979884	50020	07/05/2026	FVO1750	Z144905964	50020	07/05/2026	GBT3E83	Z144883964	50020	07/05/2026	GBT9B21	S199233757	74550	28/04/2026
FVO3309	S199294477	74630	28/04/2026	FVP7C32	Z144887484	50020	07/05/2026	GBU0196	Z144866584	50020	07/05/2026	GBU1481	Z144935334	50020	07/05/2026
FVR1973	S199125307	74630	01/05/2026	FVS5A43	S199486097	74550	02/05/2026	GBU3B89	S199710497	74710	30/04/2026	GBU3B89	S199141357	74630	01/05/2026
FVS8B98	Z144987144	50020	07/05/2026	FVT3H16	S199325387	74550	28/04/2026	GBV0A71	S199080087	74550	01/05/2026	GBV1B74	S199079537	74550	01/05/2026
FVT9D18	S199338807	74550	29/04/2026	FVW0C68	Z144985934	50020	07/05/2026	GBV5D92	Z144832044	50020	07/05/2026	GBW7J16	S199324397	60503	28/04/2026
FVW1F18	Z144977904	50020	07/05/2026	FVW3I59	S199283917	74710	28/04/2026	GBX2I83	S199408987	74550	29/04/2026	GBY5G06	Z144868344	50020	07/05/2026
FVW7B45	Z144871864	50020	07/05/2026	FVW9D96	S199689157	74550	30/04/2026	GBZ1D46	Z144962504	50020	07/05/2026	GCA1A43	S199457507	74550	02/05/2026
FVW9D96	S199077997	74550	01/05/2026	FVX1G83	Z144878684	50020	07/05/2026	GCB6C61	A076086052	55412	07/05/2026	GCC3014	S199098907	60503	01/05/2026
FVX4007	A070907828	51851	06/05/2026	FVY4I14	Z144887814	50020	07/05/2026	GCC8101	S199228037	60503	28/04/2026	GCD4197	Z144910034	50020	07/05/2026
FVY7369	S199222107	74550	28/04/2026	FVZ5D27	Z144922354	50020	07/05/2026	GCE2D93	Z144906184	50020	07/05/2026	GCE3F76	Z144955244	50020	07/05/2026
FVZ7555	S199109457	56732	01/05/2026	FVZ9348	S199126947	74550	01/05/2026	GCF2F40	Z144986484	50020	07/05/2026	GCH0026	S199087127	60503	01/05/2026
FWA0E46	S199474107	74550	02/05/2026	FWA4269	A076185425	55412	06/05/2026	GCH3B50	A076070849	55412	07/05/2026	GCH3E97	Z144948104	50020	07/05/2026
FWA6F96	Z144920924	50020	07/05/2026	FWA6F96	Z145003974	50020	07/05/2026	GCH7A97	Z144820824	50020	07/05/2026	GCI0E12	Z144814664	50020	07/05/2026
FWB1H24	Z144970424	50020	07/05/2026	FWC1C13	S199431537	74550	02/05/2026	GCI8J73	S199241677	74550	28/04/2026	GCL6D83	A076185212	55412	06/05/2026
FWC4E85	S199430657	60503	02/05/2026	FWC6D09	A076282471	51851	06/05/2026	GCM6I78	Z144969544	50020	07/05/2026	GCM8H27	S199281497	74550	28/04/2026
FWD0J09	Z144982084	50020	07/05/2026	FWE9B11	S199109787	60503	01/05/2026	GCN6F89	S199078657	74550	01/05/2026	GCO6F48	Z144868124	50020	07/05/2026
FWE9B11	S199481367	74550	02/05/2026	FWF1E54	Z144926094	50020	07/05/2026	GCO6F48	Z144965364	50020	07/05/2026	GCP6H77	S199083387	60503	01/05/2026
FWF2A94	Z144947984	50020	07/05/2026	FWF6I07	S199706977	74550	30/04/2026	GCP8E24	S199338917	60503	29/04/2026	GCQ0C92	S199476747	74550	02/05/2026
FWG3F29	S199070077	56732	01/05/2026	FWG5F22	S199489507	60503	02/05/2026	GCQ6J76	S199299977	74550	28/04/2026	GCR0G12	S199101977	74550	01/05/2026
FWG8J62	Z144917304	50020	07/05/2026	FWH0D42	S199287007	74550	28/04/2026	GCR2H37	S199334627	60503	29/04/2026	GCR3E84	Z144997374	50020	07/05/2026
FWH2676	A075718675	56731	06/05/2026	FWH5H53	Z144850634	50020	07/05/2026	GCR3E84	Z144997484	50020	07/05/2026	GCR4E82	Z144917734	50020	07/05/2026
FWI0C94	Z144966024	50020	07/05/2026	FWI2J26	S199363337	74550	29/04/2026	GCR6E92	Z144959754	50020	07/05/2026	GCR8F32	A074965776	54526	07/05/2026
FWI3G05	S199391607	74550	29/04/2026	FWI9A96	Z144842384	50020	07/05/2026	GCS2E60	A072945964	75870	06/05/2026	GCS7C05	S199671447	60503	30/04/2026
FWI9B45	Z144967894	50020	07/05/2026	FWJ0C32	S199718967	74550	01/05/2026	GCT2241	S199297007	74550	29/04/2026	GCT3I46	Z144814334	50020	07/05/2026
FWJ0J97	S199057097	74550	01/05/2026	FWJ6J46	S199441327	74550	02/05/2026	GCT8I97	S199086247	74550	01/05/2026	GCU7I75	A074957927	57030	07/05/2026
FWJ8B38	S199376977	74550	29/04/2026	FWL0B81	S199093837	74550	01/05/2026	GCU8F37	S199220007	60503	28/04/2026	GCU8370	A076159246	75870	06/05/2026
FWL0F23	S199279737	74550	28/04/2026	FWL4C79	A070183528	51930	06/05/2026	GCU9C45	S199332107	74550	28/04/2026	GCW1B52	S199411407	74550	28/04/2026
FWL5C05	A073306345	57030	07/05/2026	FWL6I08	S199405357	74550	29/04/2026	GCW5E86	A076282463	53800	06/05/2026	GCW6E93	A076158983	57030	06/05/2026
FWL6I08	S199484227	74550	02/05/2026	FWP3E05	A076265305	55500	06/05/2026	GCW7A60	S199101317	74550	01/05/2026	GCW7C64	A076134740	54521	06/05/2026
FWQ1B54	S199449247	60503	02/05/2026	FWQ1I61	S199066007	74630	01/05/2026	GCX7D57	Z144965474	50020	07/05/2026	GCY3B13	Z144887704	50020	07/05/2026
FWR0101	Z144969764	50020	07/05/2026	FWS0I55	Z144925104	50020	07/05/2026	GCZ7C66	Z144943804	50020	07/05/2026	GCZ8C33	S199136847	74550	01/05/2026
FWS1D64	Z144880114	50020	07/05/2026	FWU0J59	S199063807	74550	01/05/2026	GDB4C95	Z144962724	50020	07/05/2026	GDC1I75	S199414487	74550	02/05/2026
FWV0D24	Z144865154	50020	07/05/2026	FWV2E86	Z144855034	50020	07/05/2026	GDC6B05	A076185280	55412	06/05/2026	GDC6E96	S199352777	74550	29/04/2026
FWV6E09	S199298987	74550	28/04/2026	FWW1422	Z144949204	50020	07/05/2026	GDC8F57	S199335617	60503	29/04/2026	GDD7E55	S199434507	56732	02/05/2026
FWW6C63	S199468607	74550	02/05/2026	FWX9E77	S199097137	74550	01/05/2026	GDD9D36	Z144919384	50020	07/05/2026	GDE1F40	Z144932804	50020	07/05/2026
FWY1824	S199324947	74550	29/04/2026	FWY6B55	S199385887	60503	29/04/2026	GDE2A53	S199257517	74550	28/04/2026	GDG1C90	S199402387	74550	29/04/2026
FWY8B69	Z144944574	50020	07/05/2026	FWZ0A49	S199137837	74550	01/05/2026	GDG2E22	Z144842714	50020	07/05/2026	GDG6B82	S199132447	74550	01/05/2026
FWZ8865	S199123097	74550	01/05/2026	FXA3237	A074958001	55920	07/05/2026	GDG7D74	S199395017	74550	29/04/2026	GDH2587	S199337817	60503	29/04/2026
FXB3339	Z144894854	50020	07/05/2026	FXB5J74	Z144917404	50020	07/05/2026	GDI1B72	A076207089	54010	07/05/2026	GDI3G71	A070907780	51851	06/05/2026
FXB5J74	Z144917514	50020	07/05/2026	FXB9G30	S199166327	74550	27/04/2026	GDJ1B74	S199441217	74550	02/05/2026	GDJ5C86	A076207097	55500	07/05/2026
FXC6A45	S199323407	60503	28/04/2026	FXD5B35	Z144805864	50020	07/05/2026	GDJ7A64	Z144816974	50020	07/05/2026	GDK5J51	S199458047	74550	02/05/2026
FXE1B17	Z144978564	50020	07/05/2026	FXE6C75	S199244647	74550	28/04/2026	GDK6C42	S199287547	74630	28/04/2026	GDL0D59	S199107807	74550	01/05/2026
FXF7F88	S199092077	74550	01/05/2026	FXF8F74	Z144866034	50020	07/05/2026	GDL0D59	S199120567	60503	01/05/2026	GDL0D59	S199120677	74550	01/05/2026
FXG2G21	Z145003094	50020	07/05/2026	FXH7526	S199100767	60503	01/05/2026	GDL0D59	S199122007	74550	01/05/2026	GDL0D59	S199134867	74550	01/05/2026
FXI2J50	S199458927	60503	02/05/2026	FXK0D59	S199260487	74550	28/04/2026	GDL0D59	S199417127	74630	02/05/2026	GDL0D59	S199468717	60503	02/05/2026
FXK9G02	Z144986924	50020	07/05/2026	FXL0A16	S199133007	74550	01/05/2026	GDL5A26	S199705007	74630	30/04/2026	GDL8E06	Z144838424	50020	07/05/2026
FXL3D47	S199393697	74550	29/04/2026	FXL3D47	S199402057	74550	29/04/2026	GDN1I53	S199459707	74550	02/05/2026	GDN5H72	S199370487	74550	29/04/2026
FXL3D47	S199402827	74550	29/04/2026	FXL3907	Z144988794	50020	07/05/2026	GDN8D76	Z144925984	50020	07/05/2026	GDN8E31	S199108577	56732	01/05/2026
FXL5C74	S199255317	74550	28/04/2026	FXL6J47	S199381157	60503	29/04/2026	GDN8G23	S199687837	74550	30/04/2026	GDO1E53	Z144837874	50020	07/05/2026
FXL6J47	S199381377	60503	29/04/2026	FXL9J88	Z144939184	50020	07/05/2026	GDO2F23	S199443747	74550	02/05/2026	GDP9D87	S199133877	74550	01/05/2026
FXM2H83	Z144844364	50020	07/05/2026	FXN0D34	S199455957	60503	02/05/2026	GDQ2B90	S199438807	56732	02/05/2026	GDQ4G58	S199442097	74550	02/05/2026
FXN9D68	Z144894414	50020	07/05/2026	FXO2E95	S199114957	74550	01/05/2026	GDQ9E93	S199407997	74550	29/04/2026	GDQ9E93	S199408217	74630	29/04/2026
FXO6G35	S199051597	74630	01/05/2026	FXP1I29	S199417237	74550	02/05/2026	GDQ9E93	S199408437	74550	29/04/2026	GDR3414	S199106377	74550	01/05/2026
FXP3G30	A075719108	75870	06/05/2026	FXP9A05	S199217917	60503	28/04/2026	GDR7010	S199369057	74550	29/04/2026	GDS0J01	S199291177	60503	28/04/2026
FXQ1G15	Z144812804	50020	07/05/2026	FXQ9D28	A073217636	75870	06/05/2026	GDS7J44	Z145012334	50020	07/05/2026	GDT2998	Z144834244	50020	07/05/2026
FXQ9F97	S199486537	60503	02/05/2026	FXR1F43	A076055530	75870	07/05/2026	GDT3H17	A073811520	55090	06/05/2026	GDT6500	S199285907	74550	28/04/2026
FXR4A84	A074958010	76700	07/05/2026	FXS4369	S199429997	74550	02/05/2026	GDU7B64	S199478617	74550	02/05/2026	GDV1B29	S199105387	74550	01/05/2026
FXU4J85	S199236407	74550	28/04/2026	FXW7208	S199473337	74550	02/05/2026	GDX1H12	S199655057	74550	30/04/2026	GDX9E11	Z144894304	50020	07/05/2026
FXW7208	S199477297	74550	02/05/2026	FXX2B72	Z145001334	50020	07/05/2026	GDY3C62	S199481707	74550	02/05/2026	GDZ7D48	A075515081	76331	07/05/2026
FXY0D64	S199090867	74550	01/05/2026	FXZ1I96	S199708847	74550	30/04/2026	GDZ8J96	S199475647	74550	02/05/2026	GDZ9I01	Z145001664	50020	07/05/2026
FYA4C19	Z144819064	50020	07/05/2026	FYA9A92	Z144992534	50020	07/05/2026	GEA3A24	S199254877	74550	28/04/2026	GEA6E28	S199467617	74550	02/05/2026
FYB1C51	S199453537	74550	02/05/2026	FYC0C91	Z144920484	50020	07/05/2026	GEA7E15	Z144828854	50020	07/05/2026	GEB0B43	Z144882534	50020	07/05/2026
FYC9B27	S199299537	74550	28/04/2026	FYD3G25	S199334077	74550	29/04/2026	GEB2C76	S199321757	74550	29/04/2026	GEB2J77	S199370607	74550	29/04/2026
FYD8841	Z145001004	50020	07/05/2026	FYE3D85	S199451557	74550	02/05/2026	GEB3G58	Z144976254	50020	07/05/2026	GEC1699	S199337377	74550	29/04/2026
FYE3H15	A070183510	60501	06/05/2026	FYF1I35	S199389847	74550	29/04/2026	GEC3295	A072665864	55250	07/05/2026	GEE0F27	S199062267	74550	01/05/2026
FYF5I37	S199469377	74630	02/05/2026	FYG5G75	S199298767	74550	28/04/2026	GEE3C99	S199072057	56732	01/05/2026	GEE5J87	S199141577	74550	01/05/2026
FYG5I56	Z144950624	50020	07/05/2026	FYG9349	S199143887	74550	01/05/2026	GEE9G51	S199348597	74550	29/04/2026	GEF0D45	S199465197	60503	02/05/2026
FYH3199	Z144870544	50020	07/05/2026	FYH7F56	S199485877	74550	02/05/2026	GEF8A91	S199451007	74550	02/05/2026	GEG1J66	Z144900464	50020	07/05/2026
FYJ2C87	S199440007	74550	02/05/2026	FYJ7J63	S199134097	74630	01/05/2026	GEG8F12	S199361027	74550	29/04/2026	GEH4J18	A075992912	55417	06/05/2026
FYJ7J63	S199134537	74550	01/05/2026	FYK1H37	Z144925004	50020	07/05/2026	GEH4J18	Z144982744	50020	07/05/2026	GEH7F43	A075719353	60501	06/05/2026
FYL5A13	S199305257	74550	28/04/2026	FYL9J84	S199297887	74550	28/04/2026	GEI6793	Z144814774	50020	07/05/2026	GEI8G16	Z144931484	50020	07/05/2026
FYM0503	Z144910254	50020	07/05/2026	FYO7A15	Z144986704	50020	07/05/2026	GEJ6A89	A073811457	55500	06/05/2026	GEJ7I04	Z144899144	50020	07/05/2026
FYP6A68	S199270497	74550	28/04/2026	FYQ4A55	S199373237	74550	29/04/2026	GEK1D65	S199068427	56732	01/05/2026	GEK1046	Z144838534	50020	07/05/2026
FYQ9B97	S199392597	74550	29/04/2026	FYS6B94	S199353767	60503	29/04/2026	GEK1046	Z144845354	50020	07/05/2026	GEK3A06	S199403047	74550	29/04/2026
FYU6B25	A073196981	60501	06/05/2026	FYV3J17	S199391507	74550	29/04/2026	GEK5B61	Z144965034	50020	07/05/2026	GEK8D47	Z144899804	50020	07/05/2026
FYV3J17	S199117817	74630	01/05/2026	FYV4A57	A076282480	54521	06/05/2026	GEL1C41	S199449807	60503	02/05/2026	GEL3838	S199133327	74630	01/05/2026
FYV6H84	Z144972514	50020	07/05/2026	FYW5D27	A075719388	75870	06/05/2026	GEL7D26	S199474437	74550	02/05/2026	GEM2E68	S199054127	74550	01/05/2026
FYW5640	Z144963504	50020	07/05/2026	FYW8I62	Z144958104	50020	07/05/2026	GEM3I39	Z144898264	50020	07/05/2026	GEM4J83	S199085367	74550	01/05/2026
FYX3730	Z145006724	50020	07/05/2026	FYX6C75	S199236287	60503	28/04/2026	GEM5C86	S199382807	60503	29/04/2026	GEN0E66	Z144856574	50020	07/05/2026
FYY9D11	S199104727	74550	01/05/2026	FYY9G88	S199428457	74550	02/05/2026	GEN1464	Z145006944	50020	07/05/2026	GEN8215	S199386107	74550	29/04/2026
FYZ8H73	Z144919494	50020	07/05/2026	FZA0B65	S199272367	74550	28/04/2026	GEP0A35	S199283367	74550	28/04/2026	GEP3F09	A076159165	75870	06/05/2026
FZB9D70	S199397217	74550	29/04/2026	FZC9D77	S199255207	74550	28/04/2026	GER4F66	Z144845904	50020	07/05/2026	GES1F28	S199362237	74550	29/04/2026
FZD0E87	S199069087	56732	01/05/2026	FZD3D97	S199467837	74550	02/05/2026	GES7G39	A076282510	76252	06/05/2026	GET4C02	Z144962834	50020	07/05/2026
FZD4G01	Z144829294	50020	07/05/2026	FZE3C94	S199084047	74550	01/05/2026	GET8H84	Z144880664	50020	07/05/2026	GEU6J65	Z144841614	50020	07/05/2026
FZE8C46	S199378407	74550	29/04/2026	FZF4D04	S199144437	74550	01/05/2026	GEU9H15	S199368067	74630	29/04/2026	GEW3H57	S199705437	74550	30/04/2026
FZF7I08	Z144929944	50020	07/05/2026	FZF8199	S199427137	74550	02/05/2026	GEX9A39	S199380057	74550	29/04/2026	GEY8D19	S199405247	74550	29/04/2026
FZH1J85	S199051817	74550	01/05/2026	FZH1705	Z144830834	50020	07/05/2026	GFA0D88	Z144881324	50020	07/05/2026	GFA0I38	S199332317	74550	28/04/2026
FZI4F61	S199131677	60503	01/05/2026	FZI5947	S199129697	60503	01/05/2026	GFA3355	S199480047	74550	02/05/2026	GFB1A15	S199722607	74550	01/05/2026
FZI6809	S199278087	74550	28/04/2026	FZJ7A44	S199276437	74630	28/04/2026	GFB2D44	S199476417	60503	02/05/2026	GFB9E57	S199282267	74550	28/04/2026
FZJ7A44	S199290957	74550	28/04/2026	FZJ7A44	S199381047	74630	29/04/2026	GFC1F92	Z144861084	50020	07/05/2026	GFC9C88	Z144891664	50020	07/05/2026
FZJ7A44	S199381817	74630	29/04/2026	FZJ7A44	S199385667	74550	29/04/2026	GFD5E83	A075719132	55412	06/05/2026	GFD7B87	Z144842054	50020	07/05/2026
FZJ7A44	S199387427	74630	29/04/2026	FZJ7A44	S199394807	74630	29/04/2026	GFD8B23	Z144947004	50020	07/05/2026	GFD9C85	Z144869444	50020	07/05/2026
FZJ7A44	S199353327	74550	29/04/2026	FZJ7A44	S199357177	74630	29/04/2026	GFE3H89	S199442647	60503	02/05/2026	GFE6E67	S199328467	74550	28/04/2026
FZK2J85	Z144811804	50020	07/05/2026	FZK4D76	S199071617	74550	01/05/2026	GFF0B41	S199480487	60503	02/05/2026	GFF0G82	A073197040	55414	06/05/2026
FZK6D74	S199104397	74550	01/05/2026	FZK7B31	Z144861524	50020	07/05/2026	GFF2A75	S199408657	74550	29/04/2026	GFG1I52	S199487747	74550	02/05/2026
FZM2C16	S199472567	74550	02/05/2026	FZM9E79	S199311417	74550	28/04/2026	GFG9D68	S199458377	74550	02/05/2026	GFH6A71	Z145013324	50020	07/05/2026
FZN1I26	S199283477	74630	28/04/2026	FZN1307	S199487857	74550	02/05/2026	GFH7C11	S199222537	74550	28/04/2026	GFI8B44	S199268957	74550	28/04/2026
FZN6009	Z144909154	50020	07/05/2026	FZN6009	Z144909264	50020	07/05/2026	GFI8B44	A070126320	56731	06/05/2026	GFJ5G36	Z144947214	50020	07/05/2026
FZN8G08	Z144928514	50020	07/05/2026	FZO0G65	Z145004524	50020	07/05/2026	GFJ8F84	S199441437	56732	02/05/2026	GFL3B98	S199096037	74630	01/05/2026
FZO2A86	S199436597	56732	02/05/2026	FZP2D81	Z144959644	50020	07/05/2026	GFL6C44	Z144907614	50020	07/05/2026	GFM1A16	S199245747	74550	28/04/2026
FZP8A35	A076265321	75870	07/05/2026	FZQ6A04	Z144841284	50020	07/05/2026	GFM6F65	S199049727	74550	30/04/2026	GFN6E91	S199289527	74550	28/04/2026
FZQ6A04	Z144841404	50020	07/05/2026	FZT1516	Z144830284	50020	07/05/2026	GFO3E58	Z144950404	50020	07/05/2026	GFO3E58	Z144988354	50020	07/05/2026
FZT4A85	S199335067	74550	29/04/2026	FZT4C81	Z144850194	50020	07/05/2026	GFO3E58	Z144988684	50020	07/05/2026	GFP2765	S199481477	74550	02/05/2026
FZV0B40	S199650547	74550	30/04/2026	FZV3J29	S199265877	74550	28/04/2026	GFP8J07	Z144945234	50020	07/05/2026	GFQ2156	Z144888694	50020	07/05/2026
FZV3J55	S199374227	74550	29/04/2026	FZV3358	S199395787	74550	29/04/2026	GFQ4A89	S199440337	60503	02/05/2026	GFR4G22	S199334187	74550	29/04/2026
FZX6J53	S199720407	74550	01/05/2026	FZY0F89	Z145004304	50020	07/05/2026	GFR8104	S199466297	74550	02/05/2026	GFS0F18	Z145007384	50020	07/05/2026
FZY5976	S199288757	74550	28/04/2026	FZY9F28	S199396117	74550	29/04/2026	GFV0E09	S199290737	74550	28/04/2026	GFV3I22	Z145012114	50020	07/05/2026
FZZ1B47	S199282607	74550	28/04/2026	FZZ1823	S199363227	60503	29/04/2026	GFV4H49	S199415477	74550	02/05/2026	GFW2E87	Z144975374	50020	07/05/2026
FZZ3G47	S199488957	60503	02/05/2026	FZZ7F43	S199682997	60503	30/04/2026	GFW3H81	Z144830504	50020	07/05/2026	GFW3091	Z144812464	50020	07/05/2026
GAA4239	A073579376	76331	07/05/2026	GAA6B50	S199114517	60503	01/05/2026	GFX4F03	S199401177	74550	29/04/2026	GFZ6C53	S199113637	60503	01/05/2026
GAB6569	Z144907504	50020	07/05/2026	GAB8D88	S199256417	74550	28/04/2026	GGA5B75	Z144961734	50020	07/05/2026	GGA5B75	Z144962174	50020	07/05/2026
GAC5F61	S199065127	74630	01/05/2026	GAE0G45	Z144820494	50020	07/05/2026	GGA5I38	Z144812684	50020	07/05/2026	GGB8818	A070183633	60501	06/05/2026
GAE8A62	A076158959	57030	06/05/2026	GAG0H71	S199138277	74550	01/05/2026	GGC8J90	S199362677	60503	29/04/2026	GGD4I49	S199121227	60503	01/05/2026
GAG1E00	S199218907	60503	28/04/2026	GAG2F35	S199340567	74550	29/04/2026	GGE7B37	A076055564	75870	07/05/2026	GGE8I18	S199122987	74550	01/05/2026
GAG4427	S199322857	74550	29/04/2026	GAG4427	S199323297	74630	29/04/2026	GGG0H32	S199095047	74550	01/05/2026	GGG3A64	S199301627	74550	28/04/2026
GAG4427	S199363667	60503	29/04/2026	GAG4427	S199363887	74550	29/04/2026	GGG3A64	S199339467	74550	29/04/2026	GGG4J74	S199091197	74550	01/05/2026
GAG4427	S199364657	74710	29/04/2026	GAI4G53	S199076677	74550	01/05/2026	GGG5A42	Z144871204	50020	07/05/2026	GGH4B54	S199720287	74630	01/05/2026
GAI5D79	S199225397	74550	28/04/2026	GAI9B75	Z144900354	50020	07/05/2026	GGH7D10	A076159009	57030	06/05/2026	GGL5J25	S199329567	74630	29/04/2026
GAJ3E24	S199444187	60503	02/05/2026	GAJ4J65	A073857473	76331	06/05/2026	GGL7I04	S199255647	74550	28/04/2026	GGM2H23	Z144949634	50020	07/05/2026
GAJ9G27	S199643177	74550	30/04/2026	GAL1410	A076086079	55412	07/05/2026	GGN6710	S199368837	60503	29/04/2026	GGO2C72	Z144902334	50020	07/05/2026
GAL3859	S199373017	74550	29/04/2026	GAM3B75	S199244537	74550	28/04/2026	GGO4H59	S199312307	74630	29/04/2026	GGP0C49	S199105057	74550	01/05/2026
GAM9E83	S199141807	74550	01/05/2026	GAM9F93	Z144942704	50020	07/05/2026	GGP4I73	S199092187	74550	01/05/2026	GGR4G02	S199106487	74550	01/05/2026
GAM9F93	Z144970534	50020	07/05/2026	GAN8G84	A070907712	51851	06/05/2026	GGR6B21	S199257297	74550	28/04/2026	GGR6F97	S199473227	74550	02/05/2026
GAO3H18	Z145005074	50020	07/05/2026	GAO5C07	S199405137	74550	29/04/2026	GGS0103	S199053137	74550	01/05/2026	GGS4E78	Z144849644	50020	07/05/2026
GAO8588	Z144955354	50020	07/05/2026	GAP3H46	Z144951284	50020	07/05/2026	GGS7F85	Z144810604	50020	07/05/2026	GGT0F15	S199277647	74550	28/04/2026

GGU8I33	S199483567	74550	02/05/2026	GGV5J23	Z144816424	50020	07/05/2026
GGV7J46	S199346177	74550	29/04/2026	GGV7J46	S199353007	74630	29/04/2026
GGW0J55	S199272917	74630	28/04/2026	GGW8B33	S199423507	74550	02/05/2026
GGX2C83	Z144924444	50020	07/05/2026	GGY0D33	A074362656	72930	06/05/2026
GGY1954	Z144995614	50020	07/05/2026	GGY8D27	S199404477	74550	29/04/2026
GHA0180	S199120907	60503	01/05/2026	GHA2A93	S199084267	74550	01/05/2026
GHA5J04	Z144927194	50020	07/05/2026	GHB0B42	Z144892324	50020	07/05/2026
GHC7J70	S199416907	74550	02/05/2026	GHD6I01	Z144981974	50020	07/05/2026
GHD7829	Z145009584	50020	07/05/2026	GHF2F88	S199365537	74550	29/04/2026
GHG8D69	Z144812904	50020	07/05/2026	GHH1I31	Z144888584	50020	07/05/2026
GHH4325	S199429337	74550	02/05/2026	GHI2A35	S199484777	74550	02/05/2026
GHI2C56	S199719077	74550	01/05/2026	GHJ1B14	Z144972404	50020	07/05/2026
GHJ2F73	Z144885944	50020	07/05/2026	GHJ2H71	Z144886494	50020	07/05/2026
GHJ6H48	A076055548	75870	07/05/2026	GHK4114	A075718950	55412	06/05/2026
GHL4B14	A073217652	75870	06/05/2026	GHL5E05	S199309107	74550	29/04/2026
GHL6760	S199111327	60503	01/05/2026	GHM6H25	Z144832604	50020	07/05/2026
GHN9730	S199116827	74550	01/05/2026	GHO7F04	S199314387	74550	29/04/2026
GHO8H16	A076185271	55412	06/05/2026	GHP5D24	S199467727	74550	02/05/2026
GHP8A84	S199056657	74550	01/05/2026	GHQ3I28	S199095817	74550	01/05/2026
GHS5F98	Z144863834	50020	07/05/2026	GHS7I41	S199406347	74550	29/04/2026
GHS7I86	S199083497	60503	01/05/2026	GHT1C38	S199396337	74550	29/04/2026
GHT2J32	Z144929064	50020	07/05/2026	GHT5F85	S199427797	74550	02/05/2026
GHT7F46	A076070954	55412	07/05/2026	GHU2G92	S199255867	74550	28/04/2026
GHU2G92	S199359487	74550	29/04/2026	GHU4C44	A074957978	76331	07/05/2026
GHW7B06	Z144832484	50020	07/05/2026	GHW7B06	Z144872204	50020	07/05/2026
GHW7B06	Z144873304	50020	07/05/2026	GHW7B06	Z144910704	50020	07/05/2026
GHW7B06	Z144913994	50020	07/05/2026	GHW7B06	Z144914104	50020	07/05/2026
GHW7B06	Z144941824	50020	07/05/2026	GHW7B06	Z144942374	50020	07/05/2026
GHW7B06	Z144942484	50020	07/05/2026	GHW7B06	Z144963384	50020	07/05/2026
GHW7B06	Z144968664	50020	07/05/2026	GHW7B06	Z144968884	50020	07/05/2026
GHW7B06	Z144986814	50020	07/05/2026	GHW7B06	Z144997814	50020	07/05/2026
GHX4887	Z144827094	50020	07/05/2026	GHY0G65	S199455517	74550	02/05/2026
GHY0H22	S199455297	60503	02/05/2026	GHZ3F21	Z144888704	50020	07/05/2026
GHZ6D17	S199118257	74550	01/05/2026	GHZ9469	A076134634	70301	06/05/2026
GIA0G89	S199092957	74550	01/05/2026	GIA6J23	S199281937	74550	28/04/2026
GIA8J17	S199217367	74550	28/04/2026	GIB4G39	A076134480	55500	06/05/2026
GIB7B76	S199103407	74550	01/05/2026	GIB8D25	Z144980654	50020	07/05/2026
GIC0D83	Z144979774	50020	07/05/2026	GIC0F51	Z144889354	50020	07/05/2026
GIC7G56	S199068207	74550	01/05/2026	GID2B64	Z144884404	50020	07/05/2026
GIE4D83	Z144957334	50020	07/05/2026	GIE5A02	A073012660	56300	07/05/2026
GIE5474	Z144908054	50020	07/05/2026	GIF6D20	S199266867	74550	28/04/2026
GIF9C72	S199425817	74550	02/05/2026	GIG1D27	Z144900794	50020	07/05/2026
GIG2E62	Z144837104	50020	07/05/2026	GIG2F31	S199454207	74550	02/05/2026
GII1G08	S199256527	74550	28/04/2026	GIJ1227	A075836139	51851	06/05/2026
GIJ7D32	S199092517	60503	01/05/2026	GIJ8G03	S199139267	74550	01/05/2026
GIK0E17	S199065787	74550	01/05/2026	GIK0G65	S199279407	74710	28/04/2026
GIK2I58	Z144950074	50020	07/05/2026	GIK2339	S199431757	74550	02/05/2026
GIK9D12	Z144924884	50020	07/05/2026	GIK9D12	Z144975604	50020	07/05/2026
GIL0678	S199343757	74630	29/04/2026	GIL3C03	Z144892004	50020	07/05/2026
GIM2H73	S199456067	60503	02/05/2026	GIM3F12	S199495447	74550	02/05/2026
GIO1844	Z144858994	50020	07/05/2026	GIO4C66	S199240907	74550	28/04/2026
GIO6C14	S199240797	74550	28/04/2026	GIO6G87	Z144979664	50020	07/05/2026
GIP4I90	S199453647	60503	02/05/2026	GIP4J26	S199247617	60503	28/04/2026
GIP5D81	S199364327	74550	29/04/2026	GIP9H99	Z145001224	50020	07/05/2026
GIQ5E15	S199412507	74550	02/05/2026	GIQ7I23	S199075467	74550	01/05/2026
GIR2I99	Z144983954	50020	07/05/2026	GIR3395	A070183684	76332	07/05/2026
GIR5B99	S199633607	74550	30/04/2026	GIR9968	S199425047	74550	02/05/2026
GIS1G70	S199272707	74550	28/04/2026	GIS3G22	Z145002654	50020	07/05/2026
GIS9B54	Z144992974	50020	07/05/2026	GIT0B72	S199344527	74550	29/04/2026
GIU2D03	Z144910914	50020	07/05/2026	GIU9G99	S199073707	74550	01/05/2026
GIV1F83	Z145004084	50020	07/05/2026	GIV2E92	Z144831494	50020	07/05/2026
GIV4249	Z145000014	50020	07/05/2026	GIV8B45	S199059627	74550	01/05/2026
GIV8B87	S199384347	74550	29/04/2026	GIV9F85	S199293157	74550	28/04/2026
GIX5D74	S199401837	74550	29/04/2026	GIX5E85	S199122327	60503	01/05/2026
GIX5H36	S199438577	74550	02/05/2026	GIX7570	S199080967	60503	01/05/2026
GIX9G07	S199346397	60503	29/04/2026	GIX9717	S199359927	74550	29/04/2026
GIY1G94	S199458817	74550	02/05/2026	GIY2B54	Z144959204	50020	07/05/2026
GIY5J57	Z144970314	50020	07/05/2026	GIZ7E13	S199426917	74550	02/05/2026
GJA0B46	S199306807	74550	29/04/2026	GJA9C56	A076070830	55412	07/05/2026
GJB3B35	S199488297	74550	02/05/2026	GJB4H61	Z144881434	50020	07/05/2026
GJE3F34	A076134456	72930	06/05/2026	GJE3F34	A076134464	55500	06/05/2026
GJE9B31	A076159297	75870	06/05/2026	GJF7F39	S199340677	74550	29/04/2026
GJG6F81	Z144979334	50020	07/05/2026	GJG8B65	A076070660	55412	07/05/2026
GJH0H13	S199072827	60503	01/05/2026	GJH3B15	S199459147	74550	02/05/2026
GJH5865	Z144815104	50020	07/05/2026	GJH8H51	Z144936984	50020	07/05/2026
GJI3A87	S199264227	74550	28/04/2026	GJI6F37	Z144924994	50020	07/05/2026
GJJ6887	S199269727	74550	28/04/2026	GJJ7H27	S199404147	74550	29/04/2026
GJJ9D79	A075992947	55414	06/05/2026	GJK8B48	S199271817	74550	28/04/2026
GJK8B48	Z144990994	50020	07/05/2026	GJL1J58	A076086176	55412	07/05/2026
GJL4D64	A076158908	57030	06/05/2026	GJM2740	S199642957	74550	30/04/2026
GJN1F93	S199218357	74550	28/04/2026	GJO0B82	Z144913114	50020	07/05/2026
GJO9J37	S199281057	74550	28/04/2026	GJQ3B82	S199447707	74630	02/05/2026
GJQ8E04	Z144802124	50020	07/05/2026	GJR2B17	A075719302	60501	06/05/2026
GJR2C46	Z144844254	50020	07/05/2026	GJS4E75	S199493137	60503	02/05/2026
GJS4325	Z144939624	50020	07/05/2026	GJS7343	S199088667	74550	01/05/2026
GJS8F53	S199366417	74550	29/04/2026	GJV9B27	Z144858224	50020	07/05/2026
GJW0E78	A072665821	53800	07/05/2026	GJW3A36	S199129917	74550	01/05/2026
GJW6D38	Z145014104	50020	07/05/2026	GJX9E95	A076207127	55500	07/05/2026
GJY0J63	A076265232	55500	06/05/2026	GJY9F91	S199103627	60503	01/05/2026
GJY9F91	S199103737	74550	01/05/2026	GKA0H94	Z144923344	50020	07/05/2026
GKA6H27	A076159033	57030	06/05/2026	GKA7D28	S199278307	74550	28/04/2026
GKB6650	S199124747	60503	01/05/2026	GKD6F09	S199308337	74550	29/04/2026
GKE5I18	S199252237	74550	28/04/2026	GKF4A89	S199066997	74550	01/05/2026
GKF8B84	S199485217	74550	02/05/2026	GKG3D12	A076159106	75870	06/05/2026
GKG3J85	Z144825334	50020	07/05/2026	GKG6G23	Z144913884	50020	07/05/2026
GKG7B44	S199366747	74550	29/04/2026	GKG8H15	Z144948974	50020	07/05/2026
GKH4D74	S199441107	60503	02/05/2026	GKH7C75	S199115837	56732	01/05/2026
GKH8D94	Z144897714	50020	07/05/2026	GKI5E02	S199134427	74550	01/05/2026
GKI8H74	S199263897	74550	28/04/2026	GQO7F91	S199074147	60503	01/05/2026
GRJ5860	S199219127	74630	28/04/2026	GRK6E76	A076086400	55412	07/05/2026
GRP2F89	S199322417	60503	29/04/2026	GTA5D04	A075992904	55414	06/05/2026
GUJ9939	Z144806084	50020	07/05/2026	GUM7277	S199325167	74550	29/04/2026
GUY1I59	S199419007	74630	02/05/2026	GUY1I59	S199419107	74550	02/05/2026
GUY1I59	S199422077	60503	02/05/2026	GUY7175	S199076017	74550	01/05/2026
GVI6A63	Z144879344	50020	07/05/2026	GVL7F63	S199075357	74550	01/05/2026
GVQ8D07	Z144901564	50020	07/05/2026	GWV3482	S199385777	74550	29/04/2026
GXO5071	S199112097	74630	01/05/2026	GYG6E00	Z144962614	50020	07/05/2026
GYH2327	S199485437	60503	02/05/2026	GYQ1900	S199443967	74550	02/05/2026
HAN0685	A073306337	57030	07/05/2026	HBM3665	A070907917	51851	06/05/2026
HBM9I55	S199368617	60503	29/04/2026	HBU3H31	A072665856	51851	07/05/2026
HBZ1993	S199319337	60503	29/04/2026	HCQ8C42	A075718691	58431	06/05/2026
HEI5G57	S199334517	74550	29/04/2026	HEM6F15	A073556635	51851	06/05/2026
HEM6F15	A073744440	51851	06/05/2026	HEO8910	A076134618	55090	06/05/2026
HEW5117	S199437477	74550	02/05/2026	HEX6C74	Z144914544	50020	07/05/2026
HFB9D15	S199254217	74550	28/04/2026	HFB9159	Z144807954	50020	07/05/2026
HFE8H61	A073929059	51851	06/05/2026	HFF6842	S199123427	60503	01/05/2026
HFV9H01	S199244097	74550	28/04/2026	HFW8C15	S199363447	74550	29/04/2026
HGK9C25	S199397327	60503	29/04/2026	HGL0863	Z144802344	50020	07/05/2026
HGL5B88	S199376757	74630	29/04/2026	HGP4510	A070907941	51851	06/05/2026
HHB4476	A075390777	55500	07/05/2026	HHX6B63	S199113747	56732	01/05/2026
HIC0B04	S199067217	74550	01/05/2026	HIU1D65	S199137287	74550	01/05/2026
HJB6216	S199098347	60503	01/05/2026	HJI9865	S199421637	60503	02/05/2026
HJL2253	S199273797	60503	28/04/2026	HKE4E05	Z144989344	50020	07/05/2026
HKZ0B57	S199419767	74550	02/05/2026	HLH8F46	S199082397	74550	01/05/2026
HLJ1F38	S199392707	74550	29/04/2026	HMC0529	A076282560	55250	06/05/2026
HMY6E97	S199299867	74550	29/04/2026	HNG6855	S199358717	74550	29/04/2026
HNI6D89	S199477187	74550	02/05/2026	HNW3D77	Z144877034	50020	07/05/2026
HOB3D87	A075205031	76331	07/05/2026	HOG1769	A076055645	75870	07/05/2026
HOI8510	S199072937	74550	01/05/2026	HPW4901	S199094937	60503	01/05/2026
HRJ4215	S199719297	74550	01/05/2026	HRZ4333	S199359157	74550	29/04/2026
HRZ4333	S199359377	74550	29/04/2026	HRZ4960	S199721717	74550	01/05/2026
HSD3714	Z144880884	50020	07/05/2026	HTC8642	S199103847	60503	01/05/2026
HTM5050	A076265356	76331	07/05/2026	HTN3010	S199225727	74550	28/04/2026
HWV9D45	S199113527	74550	01/05/2026	HXR5C32	S199081187	60503	01/05/2026
ICY7147	S199469157	56732	02/05/2026	IND6553	S199319447	74550	29/04/2026
IOL6J10	Z144941714	50020	07/05/2026	IQC0A72	S199399207	74550	29/04/2026
IQZ3G17	S199247837	74550	28/04/2026	IRD6H91	S199467397	74550	02/05/2026
IRQ4B05	A072945980	75870	06/05/2026	ITC3E32	S199434177	60503	02/05/2026
ITE5D53	S199385997	74630	29/04/2026	IVH4A55	Z144807294	50020	07/05/2026
IVH5D32	Z144878804	50020	07/05/2026	IWO7420	Z144846894	50020	07/05/2026
IXK1F10	S199097247	56732	01/05/2026	IYR2F72	Z144862184	50020	07/05/2026
JAH9E50	S199402607	74550	29/04/2026	JAK4C98	Z144942264	50020	07/05/2026
JBO5J96	S199237497	74550	28/04/2026	JCC3I79	Z144828634	50020	07/05/2026
JCD1A03	Z144896614	50020	07/05/2026	JCL0H43	Z144826104	50020	07/05/2026
JCW6G90	S199342007	74550	29/04/2026	JCX9J94	Z144855694	50020	07/05/2026
JDH1E32	S199392607	74550	29/04/2026	JFG1581	S199428677	74550	02/05/2026
JFL8411	A076282439	53800	06/05/2026	JGX2E61	Z144904094	50020	07/05/2026
JHI2F95	S199121777	74550	01/05/2026	JHS3739	S199304487	74550	29/04/2026
JHV0E20	Z144933794	50020	07/05/2026	JIJ7077	S199309007	74550	29/04/2026
JKJ5C50	S199104507	60503	01/05/2026	JLI9E81	A073012635	60501	07/05/2026
JLX9H74	Z145002984	50020	07/05/2026	JOS4628	S199305037	74550	29/04/2026
JOS4628	S199305147	74550	29/04/2026	JOS4628	S199061057	74550	01/05/2026
JPI3472	S199327697	74550	28/04/2026	JQC2641	S199107037	74550	01/05/2026
JQE7H70	S199292497	74550	28/04/2026	JQE7H70	S199431097	74550	02/05/2026
JQP5899	A070183609	76332	06/05/2026	JQQ5157	S199306467	74550	28/04/2026
JRI4G29	S199282817	74550	28/04/2026	JSC6854	A070907844	51851	06/05/2026
JSF0725	S199267857	74550	28/04/2026	JVB0838	A073217679	75870	06/05/2026
JWN5712	S199157417	74550	27/04/2026	JWN5712	S199298327	74550	28/04/2026
JWN5712	S199298657	60503	28/04/2026	JWN5712	S199317027	74630	29/04/2026
JWN5712	S199317137	74550	29/04/2026	JWN5712	S199317577	74550	29/04/2026
JWN5712	S199348377	60503	29/04/2026	JWN5712	S199348607	74550	29/04/2026

JWN5712	S199348927	74550	29/04/2026	KAK4490	S199080417	74550	01/05/2026
KDP9592	S199411187	74630	29/04/2026	KDP9592	S199384127	74630	29/04/2026
KEE2I37	S199428347	60503	02/05/2026	KFS2174	A076086290	55412	07/05/2026
KHO8E72	S199064027	74550	01/05/2026	KIZ5G65	S199115177	56732	01/05/2026
KJE7653	S199068107	74550	01/05/2026	KMJ5145	S199429447	74550	02/05/2026
KMP8I16	A076086141	55412	07/05/2026	KNW6744	S199083507	74550	01/05/2026
KOM7F77	A076070750	55412	07/05/2026	KPA7737	A076070741	55412	07/05/2026
KPB2C23	A073556686	51851	06/05/2026	KPW6547	A073985803	60501	06/05/2026
KPW6547	A074957935	76331	07/05/2026	KRR9J89	Z144972734	50020	07/05/2026
KRW7G64	Z144806964	50020	07/05/2026	KWQ5I01	S199375107	74550	29/04/2026
KXG2F39	Z144908934	50020	07/05/2026	KXH6F99	Z144839304	50020	07/05/2026
KXI8B72	Z144811144	50020	07/05/2026	KXT3D27	S199439237	74550	02/05/2026
KYP2A25	A075992890	55417	06/05/2026	KYX4B92	S199416137	74550	02/05/2026
KYX4B92	S199417457	74550	02/05/2026	KZJ3F33	S199076907	60503	01/05/2026
LAK2G03	A072945948	54521	06/05/2026	LCV9A47	S199448917	60503	02/05/2026
LLF4956	S199456287	60503	02/05/2026	LLJ5A15	A070183692	51851	07/05/2026
LLU5J39	S199339247	74630	29/04/2026	LLX8I83	Z144890784	50020	07/05/2026
LLX8I83	Z144890894	50020	07/05/2026	LMN8A96	S199124197	74550	01/05/2026
LMQ5A35	S199059957	74550	01/05/2026	LMT4G82	Z144968554	50020	07/05/2026
LMX9I89	S199439017	74550	02/05/2026	LOF4003	A076055785	75870	07/05/2026
LOG8A46	S199413497	74550	02/05/2026	LPL2G71	A070907690	51851	06/05/2026
LPL6G07	A076159319	75870	06/05/2026	LQD8B37	S199388307	74550	29/04/2026
LRE1047	A073556651	51851	06/05/2026	LRJ4G75	S199353217	74550	29/04/2026
LRU7F55	S199383247	74550	29/04/2026	LRY2B60	A075469420	55500	07/05/2026
LRZ4234	Z144966134	50020	07/05/2026	LSC0C73	S199396887	74630	29/04/2026
LSG2189	Z144819944	50020	07/05/2026	LSJ6F78	A076265240	55500	06/05/2026
LST7I50	Z144952824	50020	07/05/2026	LSV9F20	S199337607	74550	29/04/2026
LTY7F84	S199367627	74550	29/04/2026	LUJ9C25	Z144834904	50020	07/05/2026
LUQ3G25	S199294917	74550	28/04/2026	LWJ0F02	S199303497	74550	28/04/2026
LZT2503	S199412067	74630	02/05/2026	LZW6A45	S199142897	74630	01/05/2026
MBQ0A80	Z144830394	50020	07/05/2026	MDK8009	S199454197	60503	02/05/2026
MFQ9G18	Z144963274	50020	07/05/2026	MGP5D22	S199442317	60503	02/05/2026
MIA9014	S199366207	74630	29/04/2026	MIB8119	S199091747	74550	01/05/2026
MIB8119	A073382831	60501	06/05/2026	MIC9E47	S199330557	74550	28/04/2026
MKS1H85	A075718853	55412	06/05/2026	MLB0J75	S199382147	60503	29/04/2026
MLY0082	Z144862404	50020	07/05/2026	MML0B33	Z144971634	50020	07/05/2026
MQM3D53	Z144804214	50020	07/05/2026	MRS1D93	S199397767	60503	29/04/2026
MTF5H67	Z144932914	50020	07/05/2026	MVH0I02	S199421967	60503	02/05/2026
MVZ3378	S199294587	60503	28/04/2026	MVZ3378	S199312847	60503	28/04/2026
MVZ3378	S199331327	74630	28/04/2026	MVZ3378	S199410417	74550	28/04/2026
MVZ3378	S199317797	60503	29/04/2026	MVZ3378	S199318017	74550	29/04/2026
MVZ7907	A073857503	51851	06/05/2026	MVZ8G25	S199278207	74550	28/04/2026
MWH4F71	S199141137	74550	01/05/2026	NDV5H23	Z144926974	50020	07/05/2026
NHT5D75	S199304817	74550	28/04/2026	NJG3786	S199064807	74550	01/05/2026
NLM9779	Z144938634	50020	07/05/2026	NLV7926	S199477737	74550	02/05/2026
NLV7926	S199481917	74550	02/05/2026	NRH6G28	S199066117	74550	01/05/2026
NRH6G28	S199420107	74550	02/05/2026	NRL1I08	S199463657	56732	02/05/2026
NRL7B74	Z144966354	50020	07/05/2026	NRM2243	S199433297	74550	02/05/2026
NRW5A05	S199474877	74550	02/05/2026	NSA8313	S199114077	60503	01/05/2026
NVI3C85	A073452112	54525	07/05/2026	NWC3G01	S199060947	74550	01/05/2026
NWT9B19	Z144834574	50020	07/05/2026	NYA8H85	A070907925	51851	06/05/2026
NZM3118	S199058857	74630	01/05/2026	OBB5I54	S199074697	74550	01/05/2026
OBC8J59	A070908050	51851	06/05/2026	OBD2642	Z144922904	50020	07/05/2026
ODF0E80	S199303057	74550	29/04/2026	OED0I91	S199098677	56732	01/05/2026
OHZ2J60	Z144809274	50020	07/05/2026	OHZ2J60	Z144864934	50020	07/05/2026
OIJ0705	A076086273	55412	07/05/2026	OLI6F52	S199437147	60503	02/05/2026
OLO8672	S199415807	74550	02/05/2026	OLQ3E52	A070584891	55500	07/05/2026
OLU2I07	Z145012664	50020	07/05/2026	OLY5767	Z144870764	50020	07/05/2026
OLY6F04	A074043461	75870	06/05/2026	OMG7J62	S199375217	60503	29/04/2026
OMP3F88	A075719000	55412	06/05/2026	ONT1C09	A076070717	55412	07/05/2026
ONV2G43	S199626897	74710	30/04/2026	ONX8H78	A070908115	51851	06/05/2026
OOX5G69	Z144938964	50020	07/05/2026	OPW0D45	S199094167	74550	01/05/2026
OPW1C22	A073556830	76332	06/05/2026	OPW1F19	S199451887	74550	02/05/2026
OPW6F69	Z144808394	50020	07/05/2026	OPW7J63	A076086354	55412	07/05/2026
OQD6F83	S199076787	74550	01/05/2026	OQK7G77	S199366857	74550	29/04/2026
OQL0J82	S199284247	74550	28/04/2026	OQM5G15	S199374337	74630	29/04/2026
OQQ8645	S199410207	74630	28/04/2026	OQR1G70	S199097027	60503	01/05/2026
OQX4D68	S199409537	60503	28/04/2026	OQZ5F17	S199349697	60503	29/04/2026
ORC6141	A070907801	51851	06/05/2026	OSP9421	Z144870874	50020	07/05/2026
OUC4212	S199273137	74550	28/04/2026	OUC4212	S199321647	74550	28/04/2026
OUC4212	S199423837	74550	02/05/2026	OUG1927	A074957960	57030	07/05/2026
OUI2J99	Z144853274	50020	07/05/2026	OVO7I66	Z144805204	50020	07/05/2026
OWT6H89	A075718845	55412	06/05/2026	OWW3801	S199391717	74550	29/04/2026
OWZ6573	S199084597	60503	01/05/2026	OXA9I58	Z144872744	50020	07/05/2026
OXD2051	S199419547	74550	02/05/2026	OXF6208	S199392157	74550	29/04/2026
OXG1577	Z144956124	50020	07/05/2026	OXH0J66	S199283257	74550	28/04/2026
OXI2E66	S199470917	74550	02/05/2026	OXJ6A79	S199236947	74550	28/04/2026
OXM6C57	A073888204	54521	06/05/2026	OYF0D24	A073012651	60501	07/05/2026
PAW5C01	S199285567	74550	28/04/2026	PBC8F43	A073382823	60501	06/05/2026
PBO8D36	Z144819404	50020	07/05/2026	PBU5D18	Z144903654	50020	07/05/2026
PBY6A04	A076055769	75870	07/05/2026	PDB7C08	S199062707	74550	01/05/2026
PFK4E73	A076070911	55412	07/05/2026	PGE5I70	S199465967	56732	02/05/2026
PGZ0H35	S199383357	74550	29/04/2026	PHT2B08	S199113967	74550	01/05/2026
PIJ5A81	A076134715	76252	06/05/2026	PIJ5A81	A076282617	52312	06/05/2026
PIJ5A81	A076282625	58433	06/05/2026	PJY2D80	S199299317	74550	29/04/2026
PKB6A93	S199275667	74550	28/04/2026	PLG0A87	Z144809824	50020	07/05/2026
PLL4I75	Z144947654	50020	07/05/2026	PLT1E53	Z144963054	50020	07/05/2026
PLT1E53	Z144963164	50020	07/05/2026	PMH3F90	A073556740	51851	06/05/2026
POV2H86	A076185484	55412	06/05/2026	POW7C55	Z144908824	50020	07/05/2026
PPX5D45	S199350027	74550	29/04/2026	PPY0E83	S199239367	74550	28/04/2026
PQQ2H42	Z144926864	50020	07/05/2026	PRD3H66	Z144818844	50020	07/05/2026
PRI4605	S199257407	74630	28/04/2026	PRI4605	S199298547	74550	29/04/2026
PRI4605	S199393037	74550	29/04/2026	PRI4605	S199115947	74550	01/05/2026
PTB0626	S199638557	74550	30/04/2026	PTB0626	S199078547	74550	01/05/2026
PTB3638	A076265216	55500	06/05/2026	PTS0H15	S199470477	60503	02/05/2026
PUA2107	S199440117	56732	02/05/2026	PUD1G25	Z144820054	50020	07/05/2026
PUD1G25	Z144885724	50020	07/05/2026	PUG2D20	S199270607	74550	28/04/2026
PUM0F94	Z144900574	50020	07/05/2026	PUQ4J32	S199245967	74550	28/04/2026
PUT8A46	S199301297	74550	29/04/2026	PUT8A46	S199302727	74550	29/04/2026
PUW0306	S199353107	74550	29/04/2026	PUY1I62	S199366967	74550	29/04/2026
PVH3B62	S199458597	60503	02/05/2026	PVP1E80	A070907909	76331	06/05/2026
PVP1E80	A073556775	51851	06/05/2026	PVR2B39	S199334957	74550	29/04/2026
PVR6A12	A076206996	55500	07/05/2026	PVR8A73	Z144823464	50020	07/05/2026
PVX7153	S199300857	74550	29/04/2026	PVX9308	A076086095	55412	07/05/2026
PVY1G09	S199450017	74550	02/05/2026	PVZ8B34	S199064247	74630	01/05/2026
PWC9091	S199303507	74550	29/04/2026	PWF0869	A070907631	76331	06/05/2026
PWM6J23	S199438907	74550	02/05/2026	PWS0045	Z144979444	50020	07/05/2026
PWS1G22	A075719396	75870	06/05/2026	PWS5H31	A070102986	54525	07/05/2026
PWV1D52	S199284807	74550	28/04/2026	PWX9D93	S199088117	74550	01/05/2026
PWX9629	A076086214	55412	07/05/2026	PWY8595	S199093727	60503	01/05/2026
PWZ7770	S199225067	74550	28/04/2026	PWZ7770	S199256637	74550	28/04/2026
PWZ7770	S199281717	74630	28/04/2026	PWZ7770	S199389307	74550	29/04/2026
PWZ7770	S199389517	74550	29/04/2026	PWZ7770	S199075027	60503	01/05/2026
PWZ7770	S199075137	74550	01/05/2026	PWZ7770	S199083607	74630	01/05/2026
PWZ7770	S199085917	74550	01/05/2026	PWZ7770	S199090097	74630	01/05/2026
PWZ7770	S199489397	74550	02/05/2026	PXD5A18	S199720507	74550	01/05/2026
PXN3G07	S199403487	74550	29/04/2026	PXR7973	S199436707	56732	02/05/2026
PXX0C30	A070907640	51851	06/05/2026	PXX0C30	A073556732	51851	06/05/2026
PYA9D62	A076086117	55412	07/05/2026	PYB0C33	S199293927	74550	28/04/2026
PYD7193	Z144848764	50020	07/05/2026	PYK8F37	S199280727	74550	28/04/2026
PYT7I44	S199079647	74550	01/05/2026	PZB0I52	S199481037	74550	02/05/2026
PZD1312	Z144812244	50020	07/05/2026	PZD1312	Z144812574	50020	07/05/2026
PZD7H47	A073888220	76332	06/05/2026	PZN5002	S199395907	74630	29/04/2026
PZO7358	A071344118	75870	07/05/2026	PZP0C94	S199436047	74550	02/05/2026
PZR7177	S199110777	60503	01/05/2026	PZS5C91	A076282420	54522	06/05/2026
PZV1054	A076158924	57030	06/05/2026	PZW0C38	S199282597	74550	28/04/2026
PZY8496	S199235307	74550	28/04/2026	QAM8F19	S199265547	74550	28/04/2026
QAP0G49	Z144879784	50020	07/05/2026	QAV0H74	S199474987	74550	02/05/2026
QBR0A08	Z144868454	50020	07/05/2026	QBR0A08	Z144993854	50020	07/05/2026
QBU5A64	S199118707	60503	01/05/2026	QCA5H57	S199285127	74550	28/04/2026
QCJ9J24	S199459367	74550	02/05/2026	QCU6D13	Z144950954	50020	07/05/2026
QDI2E47	Z144957114	50020	07/05/2026	QGW7A05	Z144897934	50020	07/05/2026
QHT0059	S199320987	74630	29/04/2026	QHT0059	A073579392	76332	07/05/2026
QIM9C36	Z144929404	50020	07/05/2026	QJM4D22	S199424497	60503	02/05/2026
QJN8F48	S199348157	74550	29/04/2026	QJP2707	S199135637	74550	01/05/2026
QJU4C28	Z144882104	50020	07/05/2026	QJW0392	Z144981424	50020	07/05/2026
QKL3C34	Z145002764	50020	07/05/2026	QMQ3G01	S199434287	74550	02/05/2026
QMS0G23	S199293607	60503	28/04/2026	QMV3J89	S199062817	74550	01/05/2026
QMY7J27	Z144891444	50020	07/05/2026	QMZ5E06	S199424937	74550	02/05/2026
QNA8F35	S199371037	74550	29/04/2026	QND4E83	S199111107	74550	01/05/2026
QNE0803	Z145000234	50020	07/05/2026	QNH3A15	S199435937	74550	02/05/2026
QNL0D00	S199074037	60503	01/05/2026	QNN3B16	Z144823244	50020	07/05/2026
QNP7A07	Z144802904	50020	07/05/2026	QNS9875	S199098897	74550	01/05/2026
QNT3H83	S199467067	74550	02/05/2026	QNU5I54	A071221610	76331	06/05/2026
QOA7B31	S199292607	60503	28/04/2026	QOC0984	S199069197	60503	01/05/2026
QOE4E02	A070584859	55500	07/05/2026	QOH0465	S199360147	74550	29/04/2026
QOH4J66	S199328027	74550	28/04/2026	QOI6C31	A073655382	55413	07/05/2026
QOM7I73	S199419877	74550	02/05/2026	QON4D71	S199274347	74550	28/04/2026
QON8A59	S199257077	74550	28/04/2026	QOP0C39	S199094507	74550	01/05/2026
QOP6C60	S199362347	74630	29/04/2026	QOQ4B70	Z144806744	50020	07/05/2026
QOQ5F74	S199469597	74550	02/05/2026	QOW7A44	Z144888804	50020	07/05/2026
QOW7A44	A076086320	55412	07/05/2026	QPD6B43	S199130687	60503	01/05/2026
QPE4E47	A075718772	55412	06/05/2026	QPF7H26	S199490167	60503	02/05/2026
QPH5C31	S199431867	60503	02/05/2026	QPJ9H88	Z144808944	50020	07/05/2026
QPL0A49	S199481147	74550	02/05/2026	QPL2J88	Z144941164	50020	07/05/2026
QPL5B71	S199386437	60503	29/04/2026	QPL8D67	Z145009144	50020	07/05/2026
QPO2D24	A075719116	55412	06/05/2026	QPO2150	S199056327	74550	01/05/2026
QPQ5083	Z144822254	50020	07/05/2026	QPR5D95	A075718721	55412	06/05/2026
QPS3I97	A075992955	55413	06/05/2026	QPV1H55	S199372577	74550	29/04/2026
QQB3H45	S199112647	56732	01/05/2026	QQC3C33	Z145000344	50020	07/05/2026
QQJ3E48	S199356847	74550	29/04/2026	QQN3G08	Z144935224	50020	07/05/2026

QQP0B77	S199286447	74550	28/04/2026	QQQ6G75	A073228573	53800	07/05/2026
QQR3D83	Z144909484	50020	07/05/2026	QQV1C89	S199414817	74550	02/05/2026
QQY7G77	S199421527	60503	02/05/2026	QRR8C65	Z144837324	50020	07/05/2026
QSD0J52	S199475107	74550	02/05/2026	QSH1A54	S199052037	74550	01/05/2026
QSO0C64	Z144916194	50020	07/05/2026	QSO8H28	S199219677	74550	28/04/2026
QSP9G91	S199328807	74550	29/04/2026	QSQ3B88	Z144988244	50020	07/05/2026
QSQ6B49	S199076897	74550	01/05/2026	QSR0B39	Z144894744	50020	07/05/2026
QSR0B45	Z144969434	50020	07/05/2026	QSR6E31	S199435717	74550	02/05/2026
QSR8A71	S199130027	74550	01/05/2026	QSR8H00	Z144944464	50020	07/05/2026
QSS0D89	Z144903004	50020	07/05/2026	QSS2A21	Z144977134	50020	07/05/2026
QSS5B91	Z144903764	50020	07/05/2026	QSS6J88	S199125627	60503	01/05/2026
QSS7G84	S199142457	74550	01/05/2026	QSS9D79	S199255097	60503	28/04/2026
QST0A17	A076207151	55500	07/05/2026	QST0D12	Z144841944	50020	07/05/2026
QST3D23	S199448477	74550	02/05/2026	QST6E35	S199268847	74550	28/04/2026
QSU5A49	S199707747	74550	30/04/2026	QSU5A49	S199710167	74630	30/04/2026
QSU5D40	Z144996164	50020	07/05/2026	QSV5J57	S199058967	74550	01/05/2026
QSV9C27	A071046036	60501	07/05/2026	QSW2I99	A073127491	66371	07/05/2026
QSW2I99	A073127505	52663	07/05/2026	QSW2I99	A073127513	60501	07/05/2026
QSW3F81	Z144826654	50020	07/05/2026	QSW4A07	S199472457	60503	02/05/2026
QSW4G07	S199488847	60503	02/05/2026	QSW6G18	S199458707	74550	02/05/2026
QSW7F37	S199275227	60503	28/04/2026	QSW7F37	S199702137	74630	30/04/2026
QSW7F37	S199702467	60503	30/04/2026	QSX0J26	S199344197	60503	29/04/2026
QSX1B81	S199253557	74630	28/04/2026	QSX1B81	S199316037	74550	28/04/2026
QSX9E22	S199385007	74550	29/04/2026	QSX9J69	Z144851734	50020	07/05/2026
QSY0F05	Z144972184	50020	07/05/2026	QSY1G27	S199412177	74550	02/05/2026
QSY4F96	S199128707	56732	01/05/2026	QSY5H55	S199088337	74550	01/05/2026
QSZ2I20	Z144921144	50020	07/05/2026	QSZ6F07	S199710277	74550	30/04/2026
QTB1G13	S199306577	74630	29/04/2026	QTK8C10	S199293487	74550	28/04/2026
QTO1G88	Z144950734	50020	07/05/2026	QTO6G82	Z144984394	50020	07/05/2026
QTQ5I29	A073811481	55500	06/05/2026	QUB1H21	A076112894	54521	06/05/2026
QUC0J79	S199093947	74550	01/05/2026	QUE5J61	S199097807	56732	01/05/2026
QUG2B06	S199433957	74550	02/05/2026	QUH6H89	S199053027	74550	01/05/2026
QUH9H09	Z144979114	50020	07/05/2026	QUH9H09	Z144999794	50020	07/05/2026
QUH9H09	Z145004854	50020	07/05/2026	QUI0F78	S199455187	74550	02/05/2026
QUO7C51	S199446827	60503	02/05/2026	QUT9J56	Z144835784	50020	07/05/2026
QUV2D23	A076086443	55412	07/05/2026	QUW5A05	A075718829	55412	06/05/2026
QUW6D23	A076055777	75870	07/05/2026	QUY1D59	S199099557	74550	01/05/2026
QUZ3F07	S199300967	74550	28/04/2026	QVN2H71	S199080857	60503	01/05/2026
QWS3D78	S199299097	74550	28/04/2026	QWV3H18	A073306370	76331	07/05/2026
QWV6D31	S199445837	74630	02/05/2026	QWY9E43	Z144827104	50020	07/05/2026
QXB1H21	Z144957224	50020	07/05/2026	QXB5E14	S199071407	60503	01/05/2026
QXB9H77	S199103517	74550	01/05/2026	QXF6I52	S199443417	74550	02/05/2026
QXF7J36	S199299647	74550	28/04/2026	QXG0G08	S199263127	74550	28/04/2026
QXK0F19	S199445947	74550	02/05/2026	QXL5581	S199108807	56732	01/05/2026
QXL9F93	S199138937	74550	01/05/2026	QXO2H68	Z144914434	50020	07/05/2026
QXP0A54	Z144923124	50020	07/05/2026	QXP9E18	S199445507	60503	02/05/2026
QXQ4D60	S199443527	74550	02/05/2026	QXQ5E73	S199080747	60503	01/05/2026
QXQ9G63	S199062597	74710	01/05/2026	QXR4A87	S199720617	74550	01/05/2026
QXS0B60	A076185492	55412	06/05/2026	QXS7F50	Z144834684	50020	07/05/2026
QXS7F50	Z145015304	50020	07/05/2026	QXT4E97	S199422307	60503	02/05/2026
QXU1E15	A076207119	55500	07/05/2026	QXV1J43	S199362567	74550	29/04/2026
QXW6I48	S199239037	74550	28/04/2026	QXW8G53	Z144896944	50020	07/05/2026
QXY1C94	Z144904644	50020	07/05/2026	QXZ3I96	Z144958544	50020	07/05/2026
QYY4B19	S199117597	74550	01/05/2026	RAA2J48	Z144833704	50020	07/05/2026
RAA3G68	S199372137	74550	29/04/2026	RAF8E30	S199065897	74550	01/05/2026
RAH4J23	Z144827534	50020	07/05/2026	RAK0A82	S199285347	74550	28/04/2026
RAK5D35	S199077117	74550	01/05/2026	RAX0I99	S199108027	74550	01/05/2026
RBD4G51	A073811430	55500	06/05/2026	RBY7C95	Z144823134	50020	07/05/2026
RBY7C95	Z144840954	50020	07/05/2026	RBY7C95	Z144863944	50020	07/05/2026
RBY7C95	Z144864054	50020	07/05/2026	RBY7C95	Z144864164	50020	07/05/2026
RCC7I96	Z144870004	50020	07/05/2026	RCF9B19	S199352887	60503	29/04/2026
RCF9B19	S199118367	74550	01/05/2026	RCQ0I42	Z144977804	50020	07/05/2026
RDI5D57	S199362787	74550	29/04/2026	REE7H60	S199344087	74550	29/04/2026
REH8C62	S199374887	74550	29/04/2026	REJ3I72	S199137617	74550	01/05/2026
REK9B59	S199450897	56732	02/05/2026	REO9C91	Z144906514	50020	07/05/2026
RES3F73	S199339357	74550	29/04/2026	REV2B49	A076055580	75870	07/05/2026
RFD1C59	S199439457	56732	02/05/2026	RFH7F21	S199323737	74550	29/04/2026
RFK2B45	S199382917	74550	29/04/2026	RFM3G10	S199312297	56732	28/04/2026
RFN3C70	A073985790	60501	06/05/2026	RFR0I60	Z144850854	50020	07/05/2026
RFR4I02	S199282377	74550	28/04/2026	RFS8G99	S199277867	74550	28/04/2026
RFT2F68	S199252787	60503	28/04/2026	RFV0C56	S199411297	74550	28/04/2026
RFV0C56	S199467507	74550	02/05/2026	RFV0C56	A076086028	55412	07/05/2026
RFV8C32	S199362897	74550	29/04/2026	RFV8C32	Z144821484	50020	07/05/2026
RFX1F02	Z144820934	50020	07/05/2026	RGB0G43	S199240467	74550	28/04/2026
RGB6B25	S199303167	74630	28/04/2026	RGC4A87	Z145004414	50020	07/05/2026
RGD0D71	A075469470	55500	07/05/2026	RGJ1E49	S199485327	74550	02/05/2026
RHC9J55	S199094057	56732	01/05/2026	RHU1E31	S199091637	74550	01/05/2026
RHU3D76	Z144921034	50020	07/05/2026	RHV5F55	Z144838864	50020	07/05/2026
RHV5F55	Z144931374	50020	07/05/2026	RHW1C14	S199069857	74550	01/05/2026
RIS5D93	S199318567	74710	28/04/2026	RIS5D93	S199286777	74710	28/04/2026
RIS5D93	S199287217	74550	28/04/2026	RIS5D93	S199299207	74630	29/04/2026
RIS5D93	S199141797	74710	01/05/2026	RIS5D93	S199495227	74710	02/05/2026
RIW6A85	Z144957994	50020	07/05/2026	RJE2D80	S199132007	74550	01/05/2026
RJE2D80	S199464757	74550	02/05/2026	RJL4I53	S199141027	74550	01/05/2026
RJQ0B58	Z144868014	50020	07/05/2026	RJY4H71	S199300307	74630	28/04/2026
RJY8G62	S199384457	74550	29/04/2026	RKC1B62	S199450347	60503	02/05/2026
RKF0H34	S199316917	74550	28/04/2026	RKG5C48	S199304927	74550	28/04/2026
RKH9H26	S199439127	74550	02/05/2026	RKJ6C57	S199230677	74550	28/04/2026
RKN7C69	Z144894204	50020	07/05/2026	RKO1B63	Z144980324	50020	07/05/2026
RKQ3I44	S199095487	74550	01/05/2026	RKS3C31	S199272257	60503	28/04/2026
RLC8B29	S199480927	74550	02/05/2026	RLC8E19	Z144858114	50020	07/05/2026
RLG9D00	Z144975484	50020	07/05/2026	RMD1G74	Z144862294	50020	07/05/2026
RME0I48	S199139047	74550	01/05/2026	RMF6D51	S199458157	74550	02/05/2026
RMG2I41	S199099227	74550	01/05/2026	RMG9G65	A074701612	75870	06/05/2026
RMK2I76	A075719159	55412	06/05/2026	RMM3H43	S199356627	60503	29/04/2026
RMN3F19	Z144806524	50020	07/05/2026	RMN5J13	A076265259	55500	06/05/2026
RMO3F95	A073355370	55920	06/05/2026	RMO9A57	S199343317	74630	29/04/2026
RMO9A57	S199347277	74550	29/04/2026	RMP4E06	A076207003	55500	07/05/2026
RMR2C93	S199345297	60503	29/04/2026	RMU5B30	S199457937	74550	02/05/2026
RMU8E89	S199385557	60503	29/04/2026	RMV1B47	S199131567	74550	01/05/2026
RMY4E36	S199424827	74550	02/05/2026	RNB9H27	S199298437	74550	28/04/2026
RND3J15	S199137407	74550	01/05/2026	RNF9E93	A076185247	55412	06/05/2026
RNG0I04	S199456837	74630	02/05/2026	RNG1C32	Z144948534	50020	07/05/2026
RNG1D70	S199498527	74550	02/05/2026	RNI7B26	Z144883524	50020	07/05/2026
RNJ4E44	S199484557	60503	02/05/2026	RNK2I22	A070907755	76332	06/05/2026
RNL8E83	Z145014204	50020	07/05/2026	RNL8I24	S199468057	74550	02/05/2026
RNP0D11	S199411627	74550	28/04/2026	RNP2E92	S199123757	74550	01/05/2026
RNQ1F58	S199493797	74550	02/05/2026	RNQ3A71	Z144899584	50020	07/05/2026
RNR8F03	Z144955904	50020	07/05/2026	RNS9E29	A073985811	72340	06/05/2026
RNU8E13	A076159254	75870	06/05/2026	RNV3B74	A075718780	55412	06/05/2026
ROH9I13	Z144832594	50020	07/05/2026	RPA2F16	Z144984504	50020	07/05/2026
RPO9C96	Z144988904	50020	07/05/2026	RRD7F86	S199466737	74550	02/05/2026
RRI4E20	S199049837	74550	01/05/2026	RRX3D90	S199078437	74550	01/05/2026
RTC3I80	Z144900024	50020	07/05/2026	RTD7C56	Z144984834	50020	07/05/2026
RTF0G39	S199086577	60503	01/05/2026	RTF7A22	Z144852504	50020	07/05/2026
RTF8F59	S199399967	74550	29/04/2026	RTG2H43	A075719221	55412	06/05/2026
RTG6I94	A073452040	54521	07/05/2026	RTG7A21	S199096807	74550	01/05/2026
RTG8D03	S199417017	74550	02/05/2026	RTJ2J26	Z145008594	50020	07/05/2026
RTK3J28	S199457497	74550	02/05/2026	RTL0F16	Z144907174	50020	07/05/2026
RTL1D83	Z144856464	50020	07/05/2026	RTM2B17	A075371071	55500	05/05/2026
RTM3G78	Z144805094	50020	07/05/2026	RTM3G78	Z144805104	50020	07/05/2026
RTM3I56	S199467287	74550	02/05/2026	RTM3I56	Z144839964	50020	07/05/2026
RTN1D01	S199278747	74550	28/04/2026	RTO2I64	A073012694	60501	07/05/2026
RTQ4G80	S199119357	74550	01/05/2026	RTU5D11	Z144956894	50020	07/05/2026
RTV7E65	Z144911794	50020	07/05/2026	RTV7G09	S199308887	60503	28/04/2026
RTV8D07	S199460137	60503	02/05/2026	RTX0F50	S199068317	60503	01/05/2026
RTX2B59	S199271377	74550	28/04/2026	RTY9H71	S199090207	60503	01/05/2026
RTY9I14	S199142787	74550	01/05/2026	RUA5I99	S199072167	60503	01/05/2026
RUB5J27	A073811406	55417	06/05/2026	RUC2E19	Z144824904	50020	07/05/2026
RUD7C80	S199330997	74550	29/04/2026	RUH4I49	S199403707	74550	29/04/2026
RUJ8B45	S199459477	74550	02/05/2026	RUL2J21	Z144989894	50020	07/05/2026
RUM4J37	S199364877	74550	29/04/2026	RUM4J37	S199080207	60503	01/05/2026
RUO0G05	Z144862074	50020	07/05/2026	RUO9D03	S199279187	74550	28/04/2026
RUR3J74	Z144828744	50020	07/05/2026	RUR8H59	S199352667	74550	29/04/2026
RUT5I80	Z144803554	50020	07/05/2026	RUT5I80	Z144928624	50020	07/05/2026
RUV6B77	Z144808064	50020	07/05/2026	RUW4D58	A070102951	54526	07/05/2026
RUW4E05	S199403597	60503	29/04/2026	RUW4E23	Z144906954	50020	07/05/2026
RUW4E38	S199340787	74550	29/04/2026	RUW9B22	S199126397	60503	01/05/2026
RUX2F53	Z144803224	50020	07/05/2026	RUY7G10	S199371697	60503	29/04/2026
RUZ3A17	S199356077	74550	29/04/2026	RVA2J33	Z144968334	50020	07/05/2026
RVD5I04	S199086687	56732	01/05/2026	RVD5I21	S199087017	74550	01/05/2026
RVF5H67	Z144974384	50020	07/05/2026	RVG8H32	S199268297	74550	28/04/2026
RVL4D67	Z144976034	50020	07/05/2026	RVM3I44	Z144806414	50020	07/05/2026
RVN7H46	S199226497	60503	28/04/2026	RVO1H09	S199452767	74550	02/05/2026
RVQ2E10	S199441767	60503	02/05/2026	RVQ7I39	S199468497	60503	02/05/2026
RVR9A66	S199291837	74550	28/04/2026	RVS2C98	S199138497	74550	01/05/2026
RVV6G76	Z144809934	50020	07/05/2026	RVW0C71	Z144946554	50020	07/05/2026
RVW1D23	Z144890564	50020	07/05/2026	RVW1D23	Z144901014	50020	07/05/2026
RVX0E83	S199374777	74550	29/04/2026	RVY9I73	Z144816314	50020	07/05/2026
RVY9I76	Z145010804	50020	07/05/2026	RVY9I78	Z144893314	50020	07/05/2026
RWD5I80	S199344967	74630	29/04/2026	RWY9G63	S199330337	74550	28/04/2026
RXK4B10	S199290627	74550	28/04/2026	RXR1C82	Z144805314	50020	07/05/2026
RYB9J75	Z144804764	50020	07/05/2026	RYO8B44	Z144989674	50020	07/05/2026
RYV0F15	Z144984404	50020	07/05/2026	RYZ7I82	Z144978454	50020	07/05/2026
RZG0I86	Z144870214	50020	07/05/2026	RZG0I86	Z144870324	50020	07/05/2026
SBT2J56	Z144973504	50020	07/05/2026	SCD0D49	Z144892984	50020	07/05/2026
SCF2I89	A073159008	60501	07/05/2026	SDI1A01	Z144883084	50020	07/05/2026
SDI1A01	Z144932704	50020	07/05/2026	SDK2A90	S199349587	74630	29/04/2026
SDL6B66	S199373567	60503	29/04/2026	SDP6C99	S199399307	74550	29/04/2026
SDP7B83	S199064797	74550	01/05/2026	SDT2G20	Z144908714	50020	07/05/2026
SDW2I08	Z144915314	50020	07/05/2026	SDX1B28	Z144878354	50020	07/05/2026

SDZ4I93	S199318897	74630	28/04/2026	SEC3J47	Z144978234	50020	07/05/2026
SEC6A39	Z144870654	50020	07/05/2026	SEF8I32	Z144928954	50020	07/05/2026
SEL1D33	S199487197	60503	02/05/2026	SEP0G93	Z144991764	50020	07/05/2026
SEP3A06	Z144815544	50020	07/05/2026	SES1H70	Z144897494	50020	07/05/2026
SES6H01	Z144925434	50020	07/05/2026	SEU8B90	Z144862844	50020	07/05/2026
SEW9J45	S199256857	74550	28/04/2026	SFB5J90	Z144931154	50020	07/05/2026
SFD9E98	Z144831934	50020	07/05/2026	SFF4B91	Z144967014	50020	07/05/2026
SFG9E12	S199282707	74550	28/04/2026	SFJ1F12	Z144894194	50020	07/05/2026
SFJ7C73	S199386327	74550	29/04/2026	SFJ9A25	Z144981864	50020	07/05/2026
SFK1E16	Z144861744	50020	07/05/2026	SFK1E16	Z144861964	50020	07/05/2026
SFK4E95	Z144922684	50020	07/05/2026	SFP3I34	S199258617	74630	28/04/2026
SFY1E67	Z144995284	50020	07/05/2026	SGK2A70	S199115407	74550	01/05/2026
SGK8E22	Z144993524	50020	07/05/2026	SGN6D63	Z144824564	50020	07/05/2026
SHB2G25	Z144874284	50020	07/05/2026	SHB5B75	S199125187	60503	01/05/2026
SHD8D71	S199245527	74550	28/04/2026	SHD8D71	Z144902224	50020	07/05/2026
SHF0J94	Z145003644	50020	07/05/2026	SHF2I09	A070880083	75870	07/05/2026
SHF2I13	Z144886274	50020	07/05/2026	SHF4F20	S199345957	74550	29/04/2026
SHH1C52	A075718748	55412	06/05/2026	SHI5I73	S199106267	74550	01/05/2026
SHJ2C90	A076055718	75870	07/05/2026	SHJ8J85	Z144999134	50020	07/05/2026
SHK2H96	Z144835894	50020	07/05/2026	SHK2H96	Z144897504	50020	07/05/2026
SHM8E39	Z144814224	50020	07/05/2026	SHO1A41	S199320877	74550	29/04/2026
SHP9E32	S199144007	60503	01/05/2026	SHQ1B03	Z144912454	50020	07/05/2026
SHQ2C36	S199072507	56732	01/05/2026	SHQ7E08	S199261037	74550	28/04/2026
SHS6I30	S199428567	74550	02/05/2026	SHT2I12	Z144852064	50020	07/05/2026
SHU7D42	Z144962944	50020	07/05/2026	SHV0C39	Z144856134	50020	07/05/2026
SHV5J05	S199331217	74550	28/04/2026	SHX6A60	S199335407	74550	29/04/2026
SHX7F45	Z144886714	50020	07/05/2026	SHY4D98	Z144909924	50020	07/05/2026
SHZ8J80	S199430327	74550	02/05/2026	SIB8C03	Z144836994	50020	07/05/2026
SID0B83	S199360917	74550	29/04/2026	SID7B88	Z144970644	50020	07/05/2026
SID9J51	S199069747	60503	01/05/2026	SIF1D41	S199260157	74550	28/04/2026
SIF1D41	Z144942154	50020	07/05/2026	SIF6H78	S199349807	74550	29/04/2026
SIG2I68	Z145009364	50020	07/05/2026	SIG9J24	S199109017	74550	01/05/2026
SIJ3H27	S199298107	74550	28/04/2026	SIJ6F15	Z144959094	50020	07/05/2026
SIK8G82	A076207143	55500	07/05/2026	SIM6G81	Z144825224	50020	07/05/2026
SIM6G81	Z144971414	50020	07/05/2026	SIO6E42	Z144939844	50020	07/05/2026
SIP5E56	S199426147	74550	02/05/2026	SIP6J57	Z144817304	50020	07/05/2026
SIP7B64	Z144905744	50020	07/05/2026	SIQ2F62	Z144974054	50020	07/05/2026
SIQ5A43	Z145016294	50020	07/05/2026	SIR0G71	Z144981534	50020	07/05/2026
SIT9F91	A076207011	55500	07/05/2026	SIU1J19	Z144943034	50020	07/05/2026
SIV6J08	S199342437	74550	29/04/2026	SIW4E22	Z144915104	50020	07/05/2026
SIW4E83	Z144822914	50020	07/05/2026	SIX2J76	Z144879124	50020	07/05/2026
SIY2B29	Z144810264	50020	07/05/2026	SIZ0G25	Z144895294	50020	07/05/2026
SIZ0G84	S199390397	74550	29/04/2026	SIZ3A12	S199054347	74550	01/05/2026
SIZ9I68	Z144888474	50020	07/05/2026	SJA3H66	Z144827864	50020	07/05/2026
SJA4B72	Z144876814	50020	07/05/2026	SJA5G06	Z144971524	50020	07/05/2026
SJD0I90	S199386217	74550	29/04/2026	SJF8E04	Z144879454	50020	07/05/2026
SJG9B04	Z144995724	50020	07/05/2026	SJH2I56	Z144919824	50020	07/05/2026
SJJ3A44	Z144944024	50020	07/05/2026	SLJ6A90	S199288977	74550	28/04/2026
SMC7J21	Z144978124	50020	07/05/2026	SMG4B73	A076185395	55412	06/05/2026
SML4F48	Z144914324	50020	07/05/2026	SNI3A63	S199417907	74550	02/05/2026
SNI9B21	S199236617	74550	28/04/2026	SNR2C84	Z144931704	50020	07/05/2026
SPC5E93	Z144901894	50020	07/05/2026	SPD4D92	S199445617	74550	02/05/2026
SPV1A44	Z144990004	50020	07/05/2026	SQZ0F12	Z144875274	50020	07/05/2026
SQZ0F12	Z144912674	50020	07/05/2026	SQZ0F12	Z144986044	50020	07/05/2026
SQZ0F12	Z144986154	50020	07/05/2026	SQZ0F12	Z144986264	50020	07/05/2026
SRS8H96	S199448807	74550	02/05/2026	SRT6G53	A076207160	55500	07/05/2026
SSB2A82	Z144915204	50020	07/05/2026	SSD1G00	S199329017	74550	29/04/2026
SSJ4J65	S199450237	74550	02/05/2026	SSQ2F02	Z144883194	50020	07/05/2026
SSR6A68	Z144881874	50020	07/05/2026	SSS0J88	S199411517	74550	28/04/2026
SSS1B26	Z144858004	50020	07/05/2026	SSS4C62	S199099337	74550	01/05/2026
SSS4G02	Z144981754	50020	07/05/2026	SSS4H29	S199126287	60503	01/05/2026
SSS8B63	S199116607	60503	01/05/2026	SSS8G45	Z144954914	50020	07/05/2026
SSS8I88	Z144955794	50020	07/05/2026	SST0G15	S199236067	74550	28/04/2026
SST5F50	Z144944354	50020	07/05/2026	SST6C12	Z144867134	50020	07/05/2026
SSU1I49	Z144893534	50020	07/05/2026	SSU4E48	S199305807	74550	29/04/2026
SSU4E48	S199306027	74630	29/04/2026	SSU4E48	S199306137	74550	29/04/2026
SSU4E48	S199409107	74710	29/04/2026	SSU4E48	S199306687	74710	29/04/2026
SSU4E48	S199306907	74710	29/04/2026	SSU4E48	S199307017	74710	29/04/2026
SSU5H87	S199379177	74550	29/04/2026	SSV1H88	Z144835674	50020	07/05/2026
SSV3C95	S199298217	74550	28/04/2026	SSW0E55	Z144964704	50020	07/05/2026
SSW3D11	Z144874504	50020	07/05/2026	SSW4I56	Z144904314	50020	07/05/2026
SSW5E87	S199475207	56732	02/05/2026	SSX2C07	S199128047	74550	01/05/2026
SSX7B64	Z144961294	50020	07/05/2026	SSY1F55	Z144991214	50020	07/05/2026
SSZ7A57	S199434617	74550	02/05/2026	SSZ7B39	S199292827	74550	28/04/2026
SSZ7B39	S199352447	74630	29/04/2026	STA7A86	S199070187	60503	01/05/2026
STB6B65	Z144946664	50020	07/05/2026	STB6B65	Z144946774	50020	07/05/2026
STC2H05	Z144964154	50020	07/05/2026	STC2H77	Z144859004	50020	07/05/2026
STC3E69	Z144945344	50020	07/05/2026	STC5J15	A076185190	55412	06/05/2026
STC7J32	Z144947434	50020	07/05/2026	STD8B58	Z144945124	50020	07/05/2026
STD8J14	S199271047	74550	28/04/2026	STE0D23	Z144994294	50020	07/05/2026
STE1I86	S199337707	74550	29/04/2026	STE1I86	S199339027	74550	29/04/2026
STE1I86	S199339137	74550	29/04/2026	STE1I86	S199347507	74550	29/04/2026
STE1I86	S199394247	74630	29/04/2026	STE8D39	S199405797	74550	29/04/2026
STE9B70	S199251357	74550	28/04/2026	STE9D00	Z144864604	50020	07/05/2026
STF8F25	S199266207	74550	28/04/2026	STH2J98	A070907968	76332	06/05/2026
STH3F57	S199677507	74550	30/04/2026	STI3B52	Z144813894	50020	07/05/2026
STI5I68	Z145013984	50020	07/05/2026	STI7J09	A073776694	75870	07/05/2026
STI7J09	A073776708	60501	07/05/2026	STI7J09	A073776716	60501	07/05/2026
STI8D01	Z144916084	50020	07/05/2026	STI8G45	Z144958324	50020	07/05/2026
STJ2I88	S199472897	60503	02/05/2026	STJ6A18	Z144871104	50020	07/05/2026
STJ6A24	Z144999024	50020	07/05/2026	STK1C79	Z144932144	50020	07/05/2026
STK5A16	S199254007	74550	28/04/2026	STK8G90	Z144942924	50020	07/05/2026
STK8G90	Z145001774	50020	07/05/2026	STK9J04	Z144804004	50020	07/05/2026
STL1B03	Z144887374	50020	07/05/2026	STL4J18	Z144863614	50020	07/05/2026
STL7G26	S199178317	74550	27/04/2026	STM1A67	S199080637	74550	01/05/2026
STM1F46	Z144906624	50020	07/05/2026	STN7C71	Z144819614	50020	07/05/2026
STO3F10	S199235737	74550	28/04/2026	STO3F87	Z144809504	50020	07/05/2026
STO3G28	S199447597	56732	02/05/2026	STO3G28	Z145015634	50020	07/05/2026
STO4I95	S199125077	74630	01/05/2026	STP1A77	S199350467	74550	29/04/2026
STP2F51	Z144863504	50020	07/05/2026	STP5B56	Z144833804	50020	07/05/2026
STP5B56	Z144833914	50020	07/05/2026	STP6A83	S199704007	74630	30/04/2026
STP8J49	S199044117	74550	30/04/2026	STQ4A86	S199104837	74550	01/05/2026
STQ6I53	S199250147	74550	28/04/2026	STR3I91	Z144945014	50020	07/05/2026
STR5A75	Z144808834	50020	07/05/2026	STR9B71	S199322747	74550	28/04/2026
STS7I00	S199258287	74550	28/04/2026	STT2J37	Z144892544	50020	07/05/2026
STT6E85	S199301077	74550	28/04/2026	STT7A12	Z144830404	50020	07/05/2026
STT9B08	S199068977	60503	01/05/2026	STT9H67	A073197015	55500	06/05/2026
STU0A93	Z144827974	50020	07/05/2026	STU1A65	S199437037	74550	02/05/2026
STU3F38	Z144915974	50020	07/05/2026	STU8I27	Z144900134	50020	07/05/2026
STV0D77	Z144925874	50020	07/05/2026	STV2E49	A075718683	76700	06/05/2026
STV3G22	Z144980764	50020	07/05/2026	STV3G24	Z144895514	50020	07/05/2026
STV4I35	Z144953154	50020	07/05/2026	STV8I48	S199143117	74550	01/05/2026
STW6D61	S199446607	60503	02/05/2026	STW9F61	Z145002214	50020	07/05/2026
STX3A14	A070907879	76331	06/05/2026	STX5I16	A073382840	60501	06/05/2026
STX9F16	A075719264	55412	06/05/2026	STY2A35	S199426037	60503	02/05/2026
STY2B88	Z144829074	50020	07/05/2026	STZ3F37	Z144910804	50020	07/05/2026
STZ6A24	S199444957	74550	02/05/2026	STZ7A79	Z144937534	50020	07/05/2026
SUA2A06	S199262807	74550	28/04/2026	SUA2E12	Z144983294	50020	07/05/2026
SUA5I19	Z144888144	50020	07/05/2026	SUA7G68	Z144840294	50020	07/05/2026
SUB0B63	S199302287	74550	28/04/2026	SUB2C75	S199295027	60503	28/04/2026
SUB6F95	Z144960854	50020	07/05/2026	SUB6F95	Z144971744	50020	07/05/2026
SUB6I04	Z144852614	50020	07/05/2026	SUC2H56	S199427907	60503	02/05/2026
SUC4D36	Z144865924	50020	07/05/2026	SUC6C80	A070907771	76332	06/05/2026
SUD0D35	A075718870	55412	06/05/2026	SUD4B40	Z144855364	50020	07/05/2026
SUD7B57	S199391827	74550	29/04/2026	SUE5G92	S199323307	74550	28/04/2026
SUE8I51	Z144824014	50020	07/05/2026	SUF2B71	S199323187	60503	28/04/2026
SUF5H66	S199141907	74550	01/05/2026	SUF5H66	S199480707	74550	02/05/2026
SUF6H96	S199140807	74550	01/05/2026	SUF8H87	A076282544	56222	06/05/2026
SUG3J55	S199450677	74550	02/05/2026	SUH0A83	Z144837214	50020	07/05/2026
SUH0E98	S199387097	74550	29/04/2026	SUH2C30	Z144874944	50020	07/05/2026
SUH7B44	S199264337	74550	28/04/2026	SUH8F54	S199310317	74550	28/04/2026
SUI7B84	S199366307	74550	29/04/2026	SUI8D95	S199698397	74550	30/04/2026
SUJ1F16	A076086036	55412	07/05/2026	SUK7H00	Z144829624	50020	07/05/2026
SUK8J69	Z144886504	50020	07/05/2026	SUL0C05	S199129147	74630	01/05/2026
SUL1H09	S199479057	74630	02/05/2026	SUL2G96	S199405687	74550	29/04/2026
SUL8C16	S199316257	74550	28/04/2026	SUL8F82	S199276547	74550	28/04/2026
SUM8H47	S199099887	74550	01/05/2026	SUM9B39	Z145011904	50020	07/05/2026
SUN4F43	Z144966574	50020	07/05/2026	SUN8H18	A076134499	66371	06/05/2026
SUO2B65	Z144966244	50020	07/05/2026	SUO4G43	S199319227	60503	29/04/2026
SUO4G43	Z144882974	50020	07/05/2026	SUO4G43	Z144998694	50020	07/05/2026
SUO4G83	S199435827	56732	02/05/2026	SUO4J42	Z144921914	50020	07/05/2026
SUO9F13	S199345737	74630	29/04/2026	SUO9F13	S199346947	74630	29/04/2026
SUP1F76	Z145010464	50020	07/05/2026	SUP3A59	Z144875494	50020	07/05/2026
SUP8G23	Z144830174	50020	07/05/2026	SUQ4B04	S199490607	60503	02/05/2026
SUQ5C12	A076185310	55412	06/05/2026	SUQ6I82	S199707527	74550	30/04/2026
SUQ7I03	S199463327	56732	02/05/2026	SUR9C39	S199332427	74550	29/04/2026
SUS9B99	S199461567	60503	02/05/2026	SUT0G76	Z144834134	50020	07/05/2026
SUT0I30	S199362907	74550	29/04/2026	SUT2G06	S199265327	74550	28/04/2026
SUT4I39	S199068757	60503	01/05/2026	SUT4I39	S199126067	60503	01/05/2026
SUT4I39	S199421417	60503	02/05/2026	SUT5E71	Z144991104	50020	07/05/2026
SUU1B17	S199341337	74550	29/04/2026	SUU8H03	A076070733	55412	07/05/2026
SUV0D52	Z144831054	50020	07/05/2026	SUV1C40	S199484887	60503	02/05/2026
SUV2D93	Z144973394	50020	07/05/2026	SUV2G71	S199271927	74550	28/04/2026
SUV4J16	Z144949854	50020	07/05/2026	SUV5D16	Z144970754	50020	07/05/2026
SUV5J52	Z144992104	50020	07/05/2026	SUV7I46	Z144927414	50020	07/05/2026
SUW2B66	A075371101	55500	06/05/2026	SUW5A32	A076134642	76331	06/05/2026
SUW8I76	Z144913224	50020	07/05/2026	SUW9F29	Z145014864	50020	07/05/2026
SUW9I26	S199700377	74550	30/04/2026	SUX1F81	S199446387	56732	02/05/2026
SUX1J88	Z144975814	50020	07/05/2026	SUX3E17	S199722487	74550	01/05/2026
SUX5J14	Z144869554	50020	07/05/2026	SUX6A32	S199347607	74550	29/04/2026
SUX6E14	Z144884184	50020	07/05/2026	SUZ1C83	S199231557	74550	28/04/2026

SUZ3E47	Z144953924	50020	07/05/2026	SUZ4C18	S199420427	74550	02/05/2026
SUZ5C95	Z144927964	50020	07/05/2026	SVA4J77	Z144994624	50020	07/05/2026
SVA9E59	A075719361	75870	06/05/2026	SVB0G03	Z144905194	50020	07/05/2026
SVB2C75	Z144976704	50020	07/05/2026	SVB2F57	Z144884294	50020	07/05/2026
SVB6G04	Z144937314	50020	07/05/2026	SVB7F60	A076159017	57030	06/05/2026
SVC3I55	Z144993744	50020	07/05/2026	SVE1H23	Z144933904	50020	07/05/2026
SVE6C32	Z144926104	50020	07/05/2026	SVE8J56	S199676837	74630	30/04/2026
SVE9F62	Z144867464	50020	07/05/2026	SVF0A02	A070907739	76332	06/05/2026
SVF3E81	Z144844474	50020	07/05/2026	SVF4J77	S199679147	74550	30/04/2026
SVF6H03	Z144937204	50020	07/05/2026	SVF9G04	Z144911904	50020	07/05/2026
SVG5A85	Z144819724	50020	07/05/2026	SVG9F19	Z144808404	50020	07/05/2026
SVH0I36	Z144857904	50020	07/05/2026	SVH4E78	Z144810374	50020	07/05/2026
SVI0B96	S199399087	74550	29/04/2026	SVJ1H05	Z145000454	50020	07/05/2026
SVJ1J33	Z144814444	50020	07/05/2026	SVJ3C61	Z144851294	50020	07/05/2026
SVJ3F83	Z144991434	50020	07/05/2026	SVK1H34	Z144906734	50020	07/05/2026
SVK4E08	Z144802014	50020	07/05/2026	SVK6A58	S199121667	74550	01/05/2026
SVK7D30	S199708737	74710	30/04/2026	SVK7E76	S199262137	74550	28/04/2026
SVK9C88	S199390727	74550	29/04/2026	SVL2G04	S199486867	56732	02/05/2026
SVM4J44	Z144822584	50020	07/05/2026	SVM8H85	A070126346	76331	06/05/2026
SVN3A50	S199421747	60503	02/05/2026	SVN3B41	Z144916414	50020	07/05/2026
SVN7B16	Z144967344	50020	07/05/2026	SVN9A93	Z144995944	50020	07/05/2026
SVP1F19	Z144868564	50020	07/05/2026	SVP6B65	Z144919934	50020	07/05/2026
SVP9G75	Z144917954	50020	07/05/2026	SVQ1E46	S199718747	74550	01/05/2026
SVQ4C84	S199283587	74550	28/04/2026	SVQ6C65	S199390177	74550	29/04/2026
SVQ7A23	Z144947874	50020	07/05/2026	SVR2F47	Z144964814	50020	07/05/2026
SVR9A87	S199140367	74550	01/05/2026	SVS4A01	Z144993414	50020	07/05/2026
SVS6B48	S199401727	74550	29/04/2026	SVS7D45	S199487527	60503	02/05/2026
SVS7H20	Z144982964	50020	07/05/2026	SVT0D54	Z144960414	50020	07/05/2026
SVU0C46	Z144907394	50020	07/05/2026	SVU0J03	Z144847664	50020	07/05/2026
SVU0J03	Z144847774	50020	07/05/2026	SVU3G02	A076159025	57030	06/05/2026
SVU7D15	Z144938524	50020	07/05/2026	SVU7I62	Z144813124	50020	07/05/2026
SVV1C07	S199430877	60503	02/05/2026	SVV2E21	Z144815324	50020	07/05/2026
SVV3A03	S199106927	74550	01/05/2026	SVV3A03	S199141687	74550	01/05/2026
SVV3A03	S199482137	60503	02/05/2026	SVV3I99	S199429777	60503	02/05/2026
SVW0B33	S199720177	74550	01/05/2026	SVW0I52	A073306361	57030	07/05/2026
SVW5F29	S199233317	74550	28/04/2026	SVX0C29	S199440447	74630	02/05/2026
SVX2I02	Z144959104	50020	07/05/2026	SVX9F13	Z144895624	50020	07/05/2026
SVY4A51	Z144965694	50020	07/05/2026	SVY5A44	A076207046	55500	07/05/2026
SVY8I07	S199703457	74710	30/04/2026	SVY9C14	Z144883414	50020	07/05/2026
SVY9H94	Z144978674	50020	07/05/2026	SVZ0C58	Z144912904	50020	07/05/2026
SVZ5G25	Z144889024	50020	07/05/2026	SWA0D01	S199127827	74550	01/05/2026
SWA2B98	Z144994954	50020	07/05/2026	SWA6D84	S199452217	74550	02/05/2026
SWA8J52	S199282487	74550	28/04/2026	SWB4D35	Z144879904	50020	07/05/2026
SWB5A52	Z144987364	50020	07/05/2026	SWB7F96	A071543838	60412	07/05/2026
SWC0C06	S199276007	74550	28/04/2026	SWC4C44	A070126303	56810	06/05/2026
SWC6I55	A073159032	73400	07/05/2026	SWD0G91	Z144813234	50020	07/05/2026
SWD2I51	Z144812794	50020	07/05/2026	SWD4A57	Z144821924	50020	07/05/2026
SWD6F47	Z144899034	50020	07/05/2026	SWD7E33	S199395237	74550	29/04/2026
SWE0H46	S199270387	74550	28/04/2026	SWE1E62	S199050507	74550	01/05/2026
SWE5G68	Z144881104	50020	07/05/2026	SWE5G68	Z144912124	50020	07/05/2026
SWE9B81	S199072387	60503	01/05/2026	SWF4B93	Z144888254	50020	07/05/2026
SWF7D26	S199285017	74550	28/04/2026	SWF7D26	S199288317	74550	28/04/2026
SWF7D26	S199394027	74550	29/04/2026	SWF7D26	S199406567	74630	29/04/2026
SWG0G00	S199451337	74550	02/05/2026	SWG0I26	S199445397	74550	02/05/2026
SWG1H63	Z145009034	50020	07/05/2026	SWG9I49	A076070687	55412	07/05/2026
SWH3F34	Z144901784	50020	07/05/2026	SWH5D27	Z144869114	50020	07/05/2026
SWH8G08	Z144998804	50020	07/05/2026	SWI2I72	S199371257	74550	29/04/2026
SWI8C17	Z144985604	50020	07/05/2026	SWI8H79	A075992939	55414	06/05/2026
SWJ2I61	S199140477	74550	01/05/2026	SWJ9A21	Z144973614	50020	07/05/2026
SWK3I62	S199132667	60503	01/05/2026	SWK6C69	S199286007	74550	28/04/2026
SWL2I40	S199468277	74550	02/05/2026	SWL5J09	Z144937644	50020	07/05/2026
SWL9A81	S199092307	74550	01/05/2026	SWL9G53	A074043470	66531	06/05/2026
SWM1J71	Z144948094	50020	07/05/2026	SWN3A21	Z145004204	50020	07/05/2026
SWN3C07	S199457717	60503	02/05/2026	SWN3C88	S199057537	74550	01/05/2026
SWO2F65	S199244977	74550	28/04/2026	SWO3J91	S199106047	74550	01/05/2026
SWO7B40	S199119467	56732	01/05/2026	SWP2I00	Z144961404	50020	07/05/2026
SWP5A15	S199269837	74550	28/04/2026	SWP6I48	S199073927	60503	01/05/2026
SWQ0J29	S199415707	74710	02/05/2026	SWQ1H53	Z144933244	50020	07/05/2026
SWQ7F47	S199100877	60503	01/05/2026	SWQ7F47	S199471027	74550	02/05/2026
SWR1I15	S199452987	74630	02/05/2026	SWR5E30	Z145015084	50020	07/05/2026
SWR6H02	S199387757	60503	29/04/2026	SWS0B75	Z145010134	50020	07/05/2026
SWS1H31	Z145007714	50020	07/05/2026	SWS1H31	Z145007934	50020	07/05/2026
SWS5C55	Z144897604	50020	07/05/2026	SWS6G71	Z144964604	50020	07/05/2026
SWS7D02	S199382367	60503	29/04/2026	SWT7G00	S199235407	60503	28/04/2026
SWU2A20	S199379507	60503	29/04/2026	SWU2G14	S199411737	74550	28/04/2026
SWU2G14	S199290517	74550	28/04/2026	SWU5C64	Z144809494	50020	07/05/2026
SWU5C64	Z144994844	50020	07/05/2026	SWU5D32	S199079097	74550	01/05/2026
SWV0B17	S199340127	74550	29/04/2026	SWV7E73	S199115067	74550	01/05/2026
SWV7H58	S199065567	74550	01/05/2026	SWV8B21	S199467177	74550	02/05/2026
SWW1E28	Z145005624	50020	07/05/2026	SWX3I35	S199321867	74550	28/04/2026
SWX3I35	S199293377	74550	28/04/2026	SWX3I35	S199364007	74550	29/04/2026
SWX3I35	Z144805534	50020	07/05/2026	SWX3I35	Z144841064	50020	07/05/2026
SWX3I35	Z144970204	50020	07/05/2026	SWX3I35	Z144998584	50020	07/05/2026
SWY8E17	S199104947	60503	01/05/2026	SWZ1G75	S199462997	74550	02/05/2026
SWZ8E83	Z144911354	50020	07/05/2026	SXA8B26	S199443197	60503	02/05/2026
SXB9G83	Z144846904	50020	07/05/2026	SXG9F79	Z145012994	50020	07/05/2026
SXR4I21	S199368727	74550	29/04/2026	SXS5C91	Z144860424	50020	07/05/2026
SXS5C91	Z144864274	50020	07/05/2026	SXT9C19	Z144905634	50020	07/05/2026
SXZ7A83	Z144985164	50020	07/05/2026	SYA0H54	S199131127	56732	01/05/2026
SYA0I44	Z145011234	50020	07/05/2026	SYA8E29	Z144993194	50020	07/05/2026
SYB8F51	Z144953484	50020	07/05/2026	SYC0E99	S199484007	74550	02/05/2026
SYD4J70	S199395567	74550	29/04/2026	SYD5A08	Z144962404	50020	07/05/2026
SYE9D33	S199091967	74550	01/05/2026	SYE9D43	Z144820384	50020	07/05/2026
SYE9D43	Z144882864	50020	07/05/2026	SYF8B79	Z144933804	50020	07/05/2026
SYK8E70	Z144968114	50020	07/05/2026	SYK9B19	S199263347	74550	28/04/2026
SYL1H64	Z144933684	50020	07/05/2026	SYN0I38	S199376537	60503	29/04/2026
SYP8A22	Z144822144	50020	07/05/2026	SYR0E13	A076055637	75870	07/05/2026
SYR0E61	Z144888034	50020	07/05/2026	SYT8C20	Z144803334	50020	07/05/2026
SYU0C40	Z144817524	50020	07/05/2026	SYU7D80	Z144969654	50020	07/05/2026
SYU7H51	Z144938204	50020	07/05/2026	SYU7H51	Z144938414	50020	07/05/2026
SYU7J53	Z144846564	50020	07/05/2026	SYU8F64	Z144946004	50020	07/05/2026
SYX1E84	Z144867794	50020	07/05/2026	SYX1E84	Z144867804	50020	07/05/2026
SYX4E04	Z144818304	50020	07/05/2026	SYX5G11	Z144935004	50020	07/05/2026
SYX7H52	S199437807	74550	02/05/2026	SYY2E70	Z144914214	50020	07/05/2026
TAA5H20	S199109567	74550	01/05/2026	TAA7B47	S199123537	60503	01/05/2026
TAD7G49	S199396447	74550	29/04/2026	TAG9I32	S199091527	74550	01/05/2026
TAI1C31	Z145015854	50020	07/05/2026	TAI8D55	S199104067	74630	01/05/2026
TAM7F32	S199241907	74550	28/04/2026	TAN4F04	Z144881654	50020	07/05/2026
TAP6C83	Z144885404	50020	07/05/2026	TAP6C83	Z144902554	50020	07/05/2026
TAP6C83	Z144975154	50020	07/05/2026	TAR1C90	Z144819174	50020	07/05/2026
TAT1J47	Z145003864	50020	07/05/2026	TAU1D13	Z144981314	50020	07/05/2026
TAU8J07	S199423177	60503	02/05/2026	TAV1I41	Z144826544	50020	07/05/2026
TAX6J27	Z144884074	50020	07/05/2026	TBH7H83	Z144907284	50020	07/05/2026
TBJ3H32	Z144985494	50020	07/05/2026	TBJ3I41	Z145001114	50020	07/05/2026
TBJ5I92	Z144843484	50020	07/05/2026	TBK6A28	A074957897	52070	07/05/2026
TBL5B60	S199386657	74550	29/04/2026	TBL9F76	Z144813454	50020	07/05/2026
TBM0D24	Z144840404	50020	07/05/2026	TBM0E45	A075719213	55412	06/05/2026
TBM1B75	Z144970974	50020	07/05/2026	TBM1H19	S199427807	74550	02/05/2026
TBM2B55	Z144940614	50020	07/05/2026	TBM2B70	Z144909374	50020	07/05/2026
TBM2D30	Z144838094	50020	07/05/2026	TBM2D71	Z144838104	50020	07/05/2026
TBM2D82	Z144982194	50020	07/05/2026	TBM2E49	Z144857674	50020	07/05/2026
TBP4J42	Z144817854	50020	07/05/2026	TBR5F15	Z144911684	50020	07/05/2026
TBR9E68	S199252457	74550	28/04/2026	TBR9E68	S199342217	60503	29/04/2026
TBS1B17	S199262797	74550	28/04/2026	TBS3G34	Z144837984	50020	07/05/2026
TBS3G34	Z144838204	50020	07/05/2026	TBS3G34	Z144932254	50020	07/05/2026
TBS5J93	Z144866364	50020	07/05/2026	TBS9A19	S199057317	74550	01/05/2026
TBS9A19	S199722597	74550	01/05/2026	TBS9A53	Z144937104	50020	07/05/2026
TBU5H30	Z144833584	50020	07/05/2026	TBU9J07	Z144878024	50020	07/05/2026
TBW4C48	Z144955684	50020	07/05/2026	TBY3E51	Z144917624	50020	07/05/2026
TBZ4I59	S199329787	74550	28/04/2026	TCA4B56	Z144854154	50020	07/05/2026
TCB1J27	S199241897	74550	28/04/2026	TCD9B86	A070584840	55500	07/05/2026
TCE4G18	Z144961954	50020	07/05/2026	TCF7B72	S199262467	74550	28/04/2026
TCG0C92	Z144882754	50020	07/05/2026	TCH1I76	A073655358	73662	07/05/2026
TCH7C43	S199397877	74550	29/04/2026	TCI6C14	Z144897384	50020	07/05/2026
TCI7G99	Z144959534	50020	07/05/2026	TCJ1C27	S199279077	74550	28/04/2026
TCJ3B59	S199140587	74550	01/05/2026	TCJ3E62	Z144919504	50020	07/05/2026
TCK0C28	S199273687	74550	28/04/2026	TCK2B70	Z145006404	50020	07/05/2026
TCK2D28	Z144912234	50020	07/05/2026	TCK3D69	S199385447	60503	29/04/2026
TCK7F12	Z144896724	50020	07/05/2026	TCL7C09	S199363557	74550	29/04/2026
TCL7C12	Z144836334	50020	07/05/2026	TCM1G44	Z144918174	50020	07/05/2026
TCM8C03	S199123207	56732	01/05/2026	TCN4F70	S199087677	74550	01/05/2026
TCO3D75	Z144964044	50020	07/05/2026	TCO9F95	Z144965254	50020	07/05/2026
TCP2G48	Z144862734	50020	07/05/2026	TCP6F26	Z145011564	50020	07/05/2026
TCR0C46	A076206988	55500	07/05/2026	TCR7G60	Z145008814	50020	07/05/2026
TCS1E27	Z144889244	50020	07/05/2026	TCS1E65	Z144949744	50020	07/05/2026
TCS3F53	Z144931594	50020	07/05/2026	TCS5C66	Z144936764	50020	07/05/2026
TCU1C71	Z145008264	50020	07/05/2026	TCV5J93	S199442757	74550	02/05/2026
TCV6B90	Z144857014	50020	07/05/2026	TCV6B90	Z144950844	50020	07/05/2026
TCV6B90	Z144953604	50020	07/05/2026	TCV7H60	Z144933134	50020	07/05/2026
TCV8E56	Z144833254	50020	07/05/2026	TCW3D03	Z144986374	50020	07/05/2026
TCW8H14	Z144826764	50020	07/05/2026	TCW9G29	Z144868784	50020	07/05/2026
TCX0E35	Z144917184	50020	07/05/2026	TCX0F26	Z144917844	50020	07/05/2026
TCX1E00	Z144964924	50020	07/05/2026	TCX2D37	Z144974164	50020	07/05/2026
TCX6G71	Z145005844	50020	07/05/2026	TCY3E44	S199400187	74550	29/04/2026
TCY3E44	S199400297	74550	29/04/2026	TCY3J87	Z144825004	50020	07/05/2026
TCY6G18	Z144842934	50020	07/05/2026	TCZ2B55	Z144923454	50020	07/05/2026
TCZ2F49	Z144828204	50020	07/05/2026	TDA1D40	Z144836554	50020	07/05/2026
TDA5E51	Z144967234	50020	07/05/2026	TDB1H94	Z144857124	50020	07/05/2026
TDB9J04	Z144999574	50020	07/05/2026	TDC0A38	Z144958764	50020	07/05/2026
TDC0C32	Z144937974	50020	07/05/2026	TDC0I03	Z144916524	50020	07/05/2026
TDC9E80	Z144964374	50020	07/05/2026	TDD0B82	S199498307	74550	02/05/2026

TDD0E75	Z144857894	50020	07/05/2026	TDD1E40	Z144999354	50020	07/05/2026
TDD3I34	S199300417	74550	29/04/2026	TDD5A71	S199072497	74550	01/05/2026
TDE6F76	Z144878134	50020	07/05/2026	TDF0G65	Z144850414	50020	07/05/2026
TDF0H76	Z144909814	50020	07/05/2026	TDF8J04	Z144827314	50020	07/05/2026
TDG6F36	S199718857	74550	01/05/2026	TDH1A23	Z144985384	50020	07/05/2026
TDH4F00	Z144930504	50020	07/05/2026	TDH9H20	S199414607	74550	02/05/2026
TDH9H91	Z144992314	50020	07/05/2026	TDI4A77	S199260597	74550	28/04/2026
TDI7G45	Z144821154	50020	07/05/2026	TDJ3J90	S199257957	74550	28/04/2026
TDJ6E86	S199447047	74550	02/05/2026	TDJ7B57	Z144834354	50020	07/05/2026
TDJ8A45	Z144807074	50020	07/05/2026	TDK5D36	Z144845794	50020	07/05/2026
TDK5J44	S199354867	74550	29/04/2026	TDK6B75	Z144885394	50020	07/05/2026
TDK7D01	Z144984614	50020	07/05/2026	TDL7A61	Z144902994	50020	07/05/2026
TDL7C44	Z144919604	50020	07/05/2026	TDL7F80	Z144810154	50020	07/05/2026
TDL9B26	Z144824454	50020	07/05/2026	TDM8H07	Z144986604	50020	07/05/2026
TDN9I04	Z144822694	50020	07/05/2026	TDO0A24	Z144920594	50020	07/05/2026
TDO1D03	Z145002544	50020	07/05/2026	TDP6H31	Z144931814	50020	07/05/2026
TDQ0F81	Z144885504	50020	07/05/2026	TDR6E99	Z144821374	50020	07/05/2026
TDR6G77	Z145001884	50020	07/05/2026	TDS0G38	Z144815764	50020	07/05/2026
TDS0G38	Z144815874	50020	07/05/2026	TDT1C13	Z144984064	50020	07/05/2026
TDT3A81	S199322087	60503	29/04/2026	TDU6B80	Z144816104	50020	07/05/2026
TDV0C08	Z144948314	50020	07/05/2026	TDV2F74	Z144841724	50020	07/05/2026
TDV3F72	Z144956904	50020	07/05/2026	TDV6A78	S199262907	74550	28/04/2026
TDW0G67	Z144930054	50020	07/05/2026	TDW2B75	Z144949084	50020	07/05/2026
TDX5I89	Z144930274	50020	07/05/2026	TDX8B16	Z144994304	50020	07/05/2026
TDY5F11	Z144947104	50020	07/05/2026	TDY7J34	Z144849094	50020	07/05/2026
TDY9F02	S199328247	74550	28/04/2026	TDZ0C62	S199289207	74550	28/04/2026
TDZ0I92	Z144901674	50020	07/05/2026	TDZ1C61	Z144890904	50020	07/05/2026
TDZ1C61	Z144891004	50020	07/05/2026	TDZ1C61	Z144891114	50020	07/05/2026
TDZ2B01	Z144823024	50020	07/05/2026	TDZ5B25	Z144841504	50020	07/05/2026
TDZ8H50	A075469500	55500	07/05/2026	TDZ9F45	Z144865604	50020	07/05/2026
TEB8J29	Z144855584	50020	07/05/2026	TEB9F78	Z144860644	50020	07/05/2026
TEC0D74	A073888247	57380	06/05/2026	TEC5G84	Z144906844	50020	07/05/2026
TEC5G84	Z144907064	50020	07/05/2026	TEC5H10	Z144893424	50020	07/05/2026
TEC6B39	Z144911464	50020	07/05/2026	TEC8E14	Z144858554	50020	07/05/2026
TED8F95	Z144915094	50020	07/05/2026	TED8J05	Z144935664	50020	07/05/2026
TEE6F76	Z144918394	50020	07/05/2026	TEG1C16	Z144983844	50020	07/05/2026
TEG3C48	Z144822804	50020	07/05/2026	TEG3C48	Z144826004	50020	07/05/2026
TEG3G08	Z144902114	50020	07/05/2026	TEG3H44	Z144803774	50020	07/05/2026
TEG5C11	A075469497	55500	07/05/2026	TEG6C83	Z144953264	50020	07/05/2026
TEG7I97	S199341887	74550	29/04/2026	TEH5I22	Z144969874	50020	07/05/2026
TEH6E50	Z144880774	50020	07/05/2026	TEH6F70	Z144940944	50020	07/05/2026
TEH8E26	Z144928294	50020	07/05/2026	TEH8E26	Z144934784	50020	07/05/2026
TEI4A04	Z144936544	50020	07/05/2026	TEI4E82	Z144875504	50020	07/05/2026
TEI4I33	Z144883204	50020	07/05/2026	TEI6J42	Z144825664	50020	07/05/2026
TEI6J42	Z144825774	50020	07/05/2026	TEI6J42	Z144825994	50020	07/05/2026
TEI6J42	Z144993204	50020	07/05/2026	TEJ2C42	S199355747	60503	29/04/2026
TEJ5F61	S199325277	74550	28/04/2026	TEK2H65	Z144904534	50020	07/05/2026
TEK4C65	Z145013214	50020	07/05/2026	TEK6D54	S199489837	74550	02/05/2026
TEL3D67	Z144819834	50020	07/05/2026	TEL3D90	S199280177	74550	28/04/2026
TEM0D06	Z144954584	50020	07/05/2026	TEM0E93	Z144838314	50020	07/05/2026
TEM5I88	Z144968444	50020	07/05/2026	TEM8E95	Z144843154	50020	07/05/2026
TEN0E37	Z145010244	50020	07/05/2026	TEN1C79	S199338477	74630	29/04/2026
TEN3J01	Z144811364	50020	07/05/2026	TEO0C93	Z144993634	50020	07/05/2026
TEO1D53	Z144903324	50020	07/05/2026	TEO1E19	Z144821604	50020	07/05/2026
TEO1E19	Z144985714	50020	07/05/2026	TEO5A98	Z144924114	50020	07/05/2026
TEP2C88	S199289417	60503	28/04/2026	TEP4I72	S199336607	74550	29/04/2026
TEP4I72	S199341667	74550	29/04/2026	TEP6C34	S199266427	74550	28/04/2026
TEP6J65	S199464977	60503	02/05/2026	TEP7A04	Z144950304	50020	07/05/2026
TEP7J71	S199398537	74550	29/04/2026	TEP9B62	Z144896064	50020	07/05/2026
TEP9B62	Z144896394	50020	07/05/2026	TEQ0F55	Z144843814	50020	07/05/2026
TEQ2I75	Z144882644	50020	07/05/2026	TEQ2J18	Z144873844	50020	07/05/2026
TEQ2J31	Z144817194	50020	07/05/2026	TEQ2J37	Z144949194	50020	07/05/2026
TEQ8B04	S199087787	74550	01/05/2026	TER0H76	S199476197	56732	02/05/2026
TER7E95	Z144970094	50020	07/05/2026	TER8E30	S199260267	74630	28/04/2026
TES1A12	Z144870434	50020	07/05/2026	TES1G78	S199349917	74550	29/04/2026
TES1H02	Z144924774	50020	07/05/2026	TES3J04	Z144885834	50020	07/05/2026
TES3J04	Z144909604	50020	07/05/2026	TES4I60	S199415257	74550	02/05/2026
TES8E24	Z144855474	50020	07/05/2026	TET1B45	Z144853384	50020	07/05/2026
TET1C11	Z144852174	50020	07/05/2026	TET5B80	Z144844694	50020	07/05/2026
TET5B80	Z144860974	50020	07/05/2026	TEU0C33	S199354097	74630	29/04/2026
TEU1F84	Z144872414	50020	07/05/2026	TEU2B48	Z144885174	50020	07/05/2026
TEU6J69	S199283037	74550	28/04/2026	TEV4I20	Z144943694	50020	07/05/2026
TEV5B86	Z144925654	50020	07/05/2026	TEW2G36	S199074477	60503	01/05/2026
TEW5H89	S199362127	74550	29/04/2026	TEW7H42	Z144857344	50020	07/05/2026
TEX1F83	Z144874834	50020	07/05/2026	TEX7H72	Z144838754	50020	07/05/2026
TEX7J48	Z144877474	50020	07/05/2026	TEY0H84	A075718705	55412	06/05/2026
TEY1A67	Z144871314	50020	07/05/2026	TEY2I08	A075719043	55412	06/05/2026
TEY5B25	Z144979554	50020	07/05/2026	TEY6F15	Z145010794	50020	07/05/2026
TEZ1F58	Z144900684	50020	07/05/2026	TEZ1F82	S199485007	74550	02/05/2026
TEZ5G12	Z144901234	50020	07/05/2026	TEZ5I81	Z144978894	50020	07/05/2026
TEZ6H73	Z144975044	50020	07/05/2026	TFA7J02	S199135857	74550	01/05/2026
TFP3D42	S199234747	74550	28/04/2026	TFU2C05	Z144903544	50020	07/05/2026
THA7B37	S199232547	74550	28/04/2026	TIO0B95	Z144868234	50020	07/05/2026
TIO5A94	S199314507	74630	29/04/2026	TIO7D28	Z145005404	50020	07/05/2026
TIP5C62	S199092737	74550	01/05/2026	TIP6E80	Z144928734	50020	07/05/2026
TIP7J61	Z144855804	50020	07/05/2026	TIQ3H47	S199329907	74550	29/04/2026
TIQ4D27	Z144872304	50020	07/05/2026	TIR0G35	A076159157	56221	06/05/2026
TIR0G78	Z144823804	50020	07/05/2026	TIR0G78	Z144927744	50020	07/05/2026
TIR2J51	A073834406	76331	07/05/2026	TIR4D65	S199670677	74550	30/04/2026
TIS0B21	Z144884734	50020	07/05/2026	TIS5B79	Z144987254	50020	07/05/2026
TIS6B12	S199130137	74550	01/05/2026	TIS6B12	Z144953044	50020	07/05/2026
TIS6G97	S199270277	60503	28/04/2026	TIS7B14	S199252907	74550	28/04/2026
TIS7H46	S199339687	60503	29/04/2026	TIS9F25	A076070857	55412	07/05/2026
TIT1A76	Z144977024	50020	07/05/2026	TIT2G73	Z144919164	50020	07/05/2026
TIT3H52	Z144978904	50020	07/05/2026	TIT5B16	S199410087	60503	28/04/2026
TIT7F76	Z144911244	50020	07/05/2026	TIU3H33	Z144936434	50020	07/05/2026
TIV0H16	S199650767	74550	30/04/2026	TIV1H05	S199335177	60503	29/04/2026
TIV2G71	Z144877584	50020	07/05/2026	TIW2E15	S199273357	74550	28/04/2026
TIW3C19	S199309217	74550	29/04/2026	TIX0A11	S199444627	60503	02/05/2026
TIX3B37	Z145015744	50020	07/05/2026	TIX7F06	S199338147	74550	29/04/2026
TIY0F07	Z144942044	50020	07/05/2026	TIY0F07	Z144969984	50020	07/05/2026
TIY3D00	Z144944804	50020	07/05/2026	TIY5A07	S199429007	74550	02/05/2026
TIY6G24	Z144835234	50020	07/05/2026	TIY6G24	Z144918064	50020	07/05/2026
TIY9A90	S199142677	74550	01/05/2026	TIZ0A07	S199227047	74550	28/04/2026
TIZ1E83	Z144880004	50020	07/05/2026	TIZ4C44	Z144996494	50020	07/05/2026
TIZ9E54	Z144811034	50020	07/05/2026	TJA0E72	S199385337	74550	29/04/2026
TJA0G03	Z144992204	50020	07/05/2026	TJA4J40	Z144897824	50020	07/05/2026
TJA5J12	S199391937	74550	29/04/2026	TJA6F15	S199296567	74550	28/04/2026
TJA6H91	S199277977	74630	28/04/2026	TJB0G81	Z144888914	50020	07/05/2026
TJB0G81	Z145008704	50020	07/05/2026	TJB1I51	Z144856244	50020	07/05/2026
TJB1I51	Z144882314	50020	07/05/2026	TJB6D33	Z144939954	50020	07/05/2026
TJC4H50	S199131017	74550	01/05/2026	TJC4H50	S199452547	74630	02/05/2026
TJC6E57	Z144899914	50020	07/05/2026	TJD0J49	S199438247	74710	02/05/2026
TJD3A01	S199260817	74550	28/04/2026	TJD4D40	Z144908274	50020	07/05/2026
TJD5B18	Z145003424	50020	07/05/2026	TJD8A88	Z144895844	50020	07/05/2026
TJD8C23	S199100217	74550	01/05/2026	TJE4C47	S199053467	74550	01/05/2026
TJE5C25	A076159270	75870	06/05/2026	TJE8B86	S199474657	56732	02/05/2026
TJE9F52	A073217695	60501	06/05/2026	TJF2H26	S199280507	74550	28/04/2026
TJF9G79	Z144841174	50020	07/05/2026	TJG6F50	Z145007054	50020	07/05/2026
TJG9B98	S199347057	74550	29/04/2026	TJH1H61	S199336057	74550	29/04/2026
TJH1J71	Z144975924	50020	07/05/2026	TJH3H23	S199083057	74550	01/05/2026
TJH8G27	S199418997	74630	02/05/2026	TJH9E47	S199377417	74550	29/04/2026
TJH9F59	A075719329	60501	06/05/2026	TJI1J71	Z144942814	50020	07/05/2026
TJI9G63	Z145014534	50020	07/05/2026	TJJ0D81	Z144847334	50020	07/05/2026
TJJ0D81	Z144847444	50020	07/05/2026	TJJ0D81	Z144847554	50020	07/05/2026
TJJ0D81	Z145007824	50020	07/05/2026	TJJ2H67	Z144966684	50020	07/05/2026
TJJ2I95	S199437917	74550	02/05/2026	TJJ4F10	Z144908494	50020	07/05/2026
TJJ9H69	Z144807844	50020	07/05/2026	TJL0A71	Z144866254	50020	07/05/2026
TJL0E64	Z144921694	50020	07/05/2026	TJL1J14	A073579350	54521	07/05/2026
TJM1H77	Z144839744	50020	07/05/2026	TJM9E75	Z144856024	50020	07/05/2026
TJM9J95	S199466957	74550	02/05/2026	TJO0D71	A073197007	60501	06/05/2026
TJO4F71	S199646037	74550	30/04/2026	TJP0A87	S199468387	74550	02/05/2026
TJP1I83	S199295807	74550	29/04/2026	TJP4J92	Z144914764	50020	07/05/2026
TJP6E67	Z144951834	50020	07/05/2026	TJP6G75	S199274017	74550	28/04/2026
TJP8H15	Z144849204	50020	07/05/2026	TJP9F62	Z144871974	50020	07/05/2026
TJQ2G03	Z144812024	50020	07/05/2026	TJQ2J61	Z144863284	50020	07/05/2026
TJQ8A05	S199228147	74550	28/04/2026	TJR0A80	S199122107	60503	01/05/2026
TJR2F90	S199371477	74550	29/04/2026	TJR4J20	S199429557	74550	02/05/2026
TJR8G96	Z144946884	50020	07/05/2026	TJS1H27	Z145000904	50020	07/05/2026
TJS9H19	S199116507	56732	01/05/2026	TJT6D11	S199675407	74550	30/04/2026
TJU2C68	Z144831384	50020	07/05/2026	TJV4B97	S199432857	74630	02/05/2026
TJV4B97	S199434727	74550	02/05/2026	TJV9G42	Z144885284	50020	07/05/2026
TJW1I80	S199129587	60503	01/05/2026	TJW1I90	Z144962394	50020	07/05/2026
TJW5A25	S199326817	74550	28/04/2026	TJW7E71	Z144980104	50020	07/05/2026
TJW9H79	S199118807	74550	01/05/2026	TJX5B94	S199392817	74550	29/04/2026
TJX5G56	S199069307	60503	01/05/2026	TJX5G56	S199071177	60503	01/05/2026
TJX6F53	S199432637	74550	02/05/2026	TJY8E27	Z144976474	50020	07/05/2026
TJY9J71	Z144856354	50020	07/05/2026	TJZ1D22	Z144810484	50020	07/05/2026
TJZ5C01	S199265987	60503	28/04/2026	TJZ9H21	Z144882094	50020	07/05/2026
TKA0J46	Z144869994	50020	07/05/2026	TKA1B44	S199416807	74630	02/05/2026
TKA6H77	Z144880994	50020	07/05/2026	TKA8H23	S199103077	74550	01/05/2026
TKB5J94	Z144806854	50020	07/05/2026	TKB9I85	Z144994184	50020	07/05/2026
TKC0B46	Z144891334	50020	07/05/2026	TKC0I09	S199349477	74550	29/04/2026
TKC3H03	S199409097	74550	28/04/2026	TKC3I89	S199717427	74550	30/04/2026
TKC7B16	Z144904754	50020	07/05/2026	TKD0B21	S199487307	74550	02/05/2026
TKD4C29	S199425927	74550	02/05/2026	TKD6H88	Z144839204	50020	07/05/2026
TKD7F84	A076207062	55500	07/05/2026	TKE1H11	S199089327	74550	01/05/2026
TKE7D35	Z144816644	50020	07/05/2026	TKE7D35	Z144893864	50020	07/05/2026
TKE7I83	S199083827	74550	01/05/2026	TKE9I58	A073655390	60412	07/05/2026
TKF1I36	S199332097	74550	28/04/2026	TKG1A76	S199132117	56732	01/05/2026
TKG6A96	A076282528	76251	06/05/2026	TKG7C45	S199369167	74630	29/04/2026

TKG7G65	S199268187	74550	28/04/2026	TKH5C59	Z144854264	50020	07/05/2026
TKH5I60	S199128927	60503	01/05/2026	TKH6E41	Z144961844	50020	07/05/2026
TKI0I47	S199454417	74550	02/05/2026	TKI8B08	S199420097	74550	02/05/2026
TKI9D27	S199247177	74550	28/04/2026	TKJ1D74	Z145005954	50020	07/05/2026
TKJ9C00	Z144968994	50020	07/05/2026	TKK0G81	Z144850304	50020	07/05/2026
TKK1B10	Z144843264	50020	07/05/2026	TKK4G21	S199363997	74550	29/04/2026
TKK6J32	Z144979004	50020	07/05/2026	TKK8H27	S199065347	74550	01/05/2026
TKK9B75	S199216597	74550	28/04/2026	TKL4F13	Z144886934	50020	07/05/2026
TKL4F13	Z144904424	50020	07/05/2026	TKL4F13	Z144949964	50020	07/05/2026
TKM0B35	A070102978	54521	07/05/2026	TKM1G85	Z144817204	50020	07/05/2026
TKM6D89	Z144906404	50020	07/05/2026	TKM8B18	Z144878244	50020	07/05/2026
TKM9A73	Z144827754	50020	07/05/2026	TKN0B25	S199483237	74550	02/05/2026
TKN0G90	S199073377	60503	01/05/2026	TKN3A63	Z144842824	50020	07/05/2026
TKN3A69	S199464207	74550	02/05/2026	TKN3D60	S199408327	74550	29/04/2026
TKN5B82	Z145013104	50020	07/05/2026	TKP1E21	Z144954144	50020	07/05/2026
TKP2A26	S199094607	74550	01/05/2026	TKP4J98	A073324262	73662	07/05/2026
TKP7G03	Z144884844	50020	07/05/2026	TKP9G19	Z144958874	50020	07/05/2026
TKQ1I85	Z144957554	50020	07/05/2026	TKQ5F84	Z144876484	50020	07/05/2026
TKQ7B14	Z145013434	50020	07/05/2026	TKR1E32	Z144909594	50020	07/05/2026
TKR5J43	Z145008484	50020	07/05/2026	TKR5J56	Z144886824	50020	07/05/2026
TKR7E61	S199342657	74550	29/04/2026	TKS1H83	Z144864384	50020	07/05/2026
TKS5B04	S199360477	74550	29/04/2026	TKS5B04	Z144941604	50020	07/05/2026
TKS6F73	S199129477	60503	01/05/2026	TKT1J65	Z144942604	50020	07/05/2026
TKT2F56	Z144853054	50020	07/05/2026	TKT3I43	Z145014754	50020	07/05/2026
TKT5J73	S199477307	74550	02/05/2026	TKU1E91	Z144849974	50020	07/05/2026
TKU2H99	Z144999244	50020	07/05/2026	TKU6A98	S199127387	74550	01/05/2026
TKU6B12	S199371367	74550	29/04/2026	TKU9H06	Z144814554	50020	07/05/2026
TKV2F78	A070908018	76332	06/05/2026	TKV5B76	Z144875384	50020	07/05/2026
TKV7B57	Z144898604	50020	07/05/2026	TKW2C78	Z144972624	50020	07/05/2026
TKW2F40	S199401947	60503	29/04/2026	TKW2F40	S199344417	74550	29/04/2026
TKW5A08	Z144955134	50020	07/05/2026	TKW7H73	A076086435	55412	07/05/2026
TKX6J42	Z144895074	50020	07/05/2026	TKY2J46	S199143337	74550	01/05/2026
TKY5E20	S199449027	60503	02/05/2026	TKY8G65	Z144984724	50020	07/05/2026
TKZ2A80	S199383577	74550	29/04/2026	TKZ5G23	S199360257	74550	29/04/2026
TKZ6G90	S199287657	74550	28/04/2026	TKZ9A29	Z144809714	50020	07/05/2026
TLA0D21	Z144896284	50020	07/05/2026	TLA1D01	Z144890344	50020	07/05/2026
TLA2B61	A075883137	55250	07/05/2026	TLA2E47	S199436817	60503	02/05/2026
TLA4E63	S199135197	74550	01/05/2026	TLA8B75	Z145010574	50020	07/05/2026
TLA9D27	S199094497	74550	01/05/2026	TLB0C84	Z145008044	50020	07/05/2026
TLB2F06	S199311527	74550	29/04/2026	TLB6E57	S199477957	74550	02/05/2026
TLB8C29	S199071837	74550	01/05/2026	TLC0I51	S199343867	60503	29/04/2026
TLC0I51	S199098127	60503	01/05/2026	TLC1E08	S199314167	60503	28/04/2026
TLC3F28	S199131457	74550	01/05/2026	TLC4I17	Z144865374	50020	07/05/2026
TLC6A22	S199472127	56732	02/05/2026	TLD0E48	Z144893204	50020	07/05/2026
TLD0J15	S199496437	74550	02/05/2026	TLD9H04	Z144906294	50020	07/05/2026
TLE0B54	Z144809054	50020	07/05/2026	TLE5E87	S199117927	74550	01/05/2026
TLE6H72	S199274787	74550	28/04/2026	TLF0B33	Z144959864	50020	07/05/2026
TLF4H35	Z144933354	50020	07/05/2026	TLF6C41	A071181235	58433	07/05/2026
TLF6D29	Z144877804	50020	07/05/2026	TLF7D27	S199312957	74550	29/04/2026
TLF7H94	Z145000564	50020	07/05/2026	TLG8C47	S199699827	74550	30/04/2026
TLH1A77	S199267087	74550	28/04/2026	TLH5C85	S199367187	74550	29/04/2026
TLH7E77	S199111657	74550	01/05/2026	TLH8I47	S199221107	74550	28/04/2026
TLI0E97	S199351787	74550	29/04/2026	TLI0H35	Z145010354	50020	07/05/2026
TLI1I13	S199060287	74550	01/05/2026	TLI1I13	S199060617	74550	01/05/2026
TLI2B27	Z144837764	50020	07/05/2026	TLI5J00	A076185387	55412	06/05/2026
TLI6H14	S199402497	74630	29/04/2026	TLJ0A01	Z144866804	50020	07/05/2026
TLJ0A45	S199476637	74550	02/05/2026	TLJ5D79	A076134626	55090	06/05/2026
TLJ6H73	A073985781	55920	06/05/2026	TLK1B94	S199440667	74550	02/05/2026
TLK1I98	Z144879234	50020	07/05/2026	TLK4D76	Z145002104	50020	07/05/2026
TLK6H86	Z144931264	50020	07/05/2026	TLL0F41	S199289747	74550	28/04/2026
TLL3C49	S199280067	74550	28/04/2026	TLM1A89	S199707417	74630	30/04/2026
TLM1I10	Z144955804	50020	07/05/2026	TLM1J67	S199215507	74550	28/04/2026
TLM2H27	Z144841834	50020	07/05/2026	TLM6J87	Z144978014	50020	07/05/2026
TLM8F96	Z144958004	50020	07/05/2026	TLM8F96	Z144960194	50020	07/05/2026
TLM8H77	A076055653	75870	07/05/2026	TLN4B76	S199448037	60503	02/05/2026
TLO0G77	Z144828524	50020	07/05/2026	TLO3D42	S199092297	74550	01/05/2026
TLO4D22	Z144996934	50020	07/05/2026	TLO4D22	Z144997044	50020	07/05/2026
TLO8G36	Z145009474	50020	07/05/2026	TLP0C59	Z145009914	50020	07/05/2026
TLP2C23	S199414267	74550	02/05/2026	TLP4H33	Z144905204	50020	07/05/2026
TLP7C17	S199330447	74550	28/04/2026	TLQ3G43	S199093507	60503	01/05/2026
TLQ5J78	Z144976694	50020	07/05/2026	TLQ5J78	Z144976804	50020	07/05/2026
TLQ6I20	S199109127	74550	01/05/2026	TLQ7I17	S199282157	74550	28/04/2026
TLR0D56	A076207054	55500	07/05/2026	TLR1G53	Z144946224	50020	07/05/2026
TLR1G53	Z144946444	50020	07/05/2026	TLR1I18	S199417347	74550	02/05/2026
TLR4B07	S199069527	60503	01/05/2026	TLR5A75	Z144845244	50020	07/05/2026
TLS5A38	S199722707	74630	01/05/2026	TLS5F81	Z144825114	50020	07/05/2026
TLS7E09	Z144803114	50020	07/05/2026	TLT0F91	S199326047	74550	28/04/2026
TLT1H50	S199461897	74550	02/05/2026	TLT8B10	S199100657	74550	01/05/2026
TLU0C66	Z144936654	50020	07/05/2026	TLU3J11	Z144868904	50020	07/05/2026
TLU7G11	Z144823904	50020	07/05/2026	TLU8I05	S199100007	74550	01/05/2026
TLU9I58	S199267417	74550	28/04/2026	TLV2B05	S199359607	74550	29/04/2026
TLV4D41	S199453977	74550	02/05/2026	TLW0A16	A076185344	55412	06/05/2026
TLX0F31	Z144891554	50020	07/05/2026	TLX0F48	Z144934674	50020	07/05/2026
TLX1J88	S199266317	74550	28/04/2026	TLX2J78	S199432307	60503	02/05/2026
TLX4C58	Z144843924	50020	07/05/2026	TLX6G86	S199095707	60503	01/05/2026
TLY0J47	S199293597	74550	28/04/2026	TLY1I98	S199476967	74550	02/05/2026
TLY3F65	S199411307	74550	28/04/2026	TLY3H61	S199460907	74550	02/05/2026
TLZ1H49	Z144856684	50020	07/05/2026	TLZ2C89	Z144919054	50020	07/05/2026
TLZ5F65	Z144983184	50020	07/05/2026	TLZ5G88	Z144869224	50020	07/05/2026
TLZ6E17	S199489177	56732	02/05/2026	TMA2G72	Z144852834	50020	07/05/2026
TMA2J19	S199408877	74550	29/04/2026	TMA5H07	Z144957444	50020	07/05/2026
TMA8C61	S199360037	74550	29/04/2026	TMB3G20	Z144897054	50020	07/05/2026
TMB4I48	S199251687	74550	28/04/2026	TMB6A26	Z144885614	50020	07/05/2026
TMB7B90	Z144873734	50020	07/05/2026	TMB7B90	Z144873954	50020	07/05/2026
TMB9I39	S199238047	74550	28/04/2026	TMC0C45	S199220997	60503	28/04/2026
TMC0C45	Z144855704	50020	07/05/2026	TMC4A45	Z144818074	50020	07/05/2026
TMC4I02	Z144939074	50020	07/05/2026	TMC8B80	Z144901904	50020	07/05/2026
TMD1G29	Z144831274	50020	07/05/2026	TMD3C50	S199055887	74550	01/05/2026
TMD4C71	S199070847	60503	01/05/2026	TMD4G21	Z144871644	50020	07/05/2026
TME2I48	Z144932474	50020	07/05/2026	TME2I48	Z144933024	50020	07/05/2026
TME6G91	S199398427	74550	29/04/2026	TME7J94	Z144840844	50020	07/05/2026
TME8A70	S199290187	74550	28/04/2026	TMF4G03	Z144996384	50020	07/05/2026
TMG7J65	Z144975594	50020	07/05/2026	TMH0D58	S199135307	74550	01/05/2026
TMH5I37	A071344100	75870	07/05/2026	TMH6E12	Z144855144	50020	07/05/2026
TMH6E12	Z144934564	50020	07/05/2026	TMI5F79	Z144802674	50020	07/05/2026
TMI6H08	Z144901124	50020	07/05/2026	TMI7H22	S198995717	74550	30/04/2026
TMJ0I37	Z144914874	50020	07/05/2026	TMJ2G73	S199371917	74550	29/04/2026
TMJ3E37	Z144952494	50020	07/05/2026	TMS0C25	S199690807	74630	30/04/2026
TOE4A83	Z144850084	50020	07/05/2026	TPI0B03	S199375547	74550	29/04/2026
TPK1I60	A074957951	57030	07/05/2026	TPT2I00	Z144951724	50020	07/05/2026
TPY7J36	Z144989014	50020	07/05/2026	TQY0E33	Z145008154	50020	07/05/2026
TTD0A51	Z144980984	50020	07/05/2026	TTF3D97	Z144836664	50020	07/05/2026
TTF3D97	Z144891994	50020	07/05/2026	TTF3D97	Z144942594	50020	07/05/2026
TTF3D97	Z145015204	50020	07/05/2026	TTU6I66	Z144826434	50020	07/05/2026
TTV2G73	Z144917074	50020	07/05/2026	TTY4G97	S199327257	74550	28/04/2026
TUB3A99	S199374997	74550	29/04/2026	TUP0F40	S199393587	74550	29/04/2026
TUZ6A51	Z144905414	50020	07/05/2026	TUZ6A51	Z144905524	50020	07/05/2026
TWY0F29	A076265380	75870	07/05/2026	TWY0I16	Z144960744	50020	07/05/2026
TWY0I16	Z144994404	50020	07/05/2026	TWY0I16	Z144994514	50020	07/05/2026
TWY3J92	Z144929174	50020	07/05/2026	TWY4H50	Z144954364	50020	07/05/2026
TWY6J55	Z144893104	50020	07/05/2026	TWY6J69	Z144938194	50020	07/05/2026
TWY6J72	Z144937094	50020	07/05/2026	TWY7F36	Z144821704	50020	07/05/2026
TWY7F36	Z144881004	50020	07/05/2026	TWY7G62	Z144940834	50020	07/05/2026
TWY9A48	Z144886604	50020	07/05/2026	TWY9I87	Z144814994	50020	07/05/2026
TWZ2C38	Z144940404	50020	07/05/2026	TWZ3J89	Z144937754	50020	07/05/2026
TWZ5B17	Z144985054	50020	07/05/2026	TXA0J58	Z144927304	50020	07/05/2026
TXA1C59	S199483787	74550	02/05/2026	TXA5G07	Z144839414	50020	07/05/2026
TXA5J05	Z145015194	50020	07/05/2026	TXB4D30	Z145002874	50020	07/05/2026
TXB4F52	S199107707	60503	01/05/2026	TXB4J80	S199249707	74550	28/04/2026
TXB7D35	Z144967564	50020	07/05/2026	TXC4D67	Z144836444	50020	07/05/2026
TXC6F25	S199339907	74630	29/04/2026	TXC7B14	Z144831714	50020	07/05/2026
TXC7F83	Z144956234	50020	07/05/2026	TXC7H47	Z144805974	50020	07/05/2026
TXD0G28	Z144956564	50020	07/05/2026	TXD7J02	S199455407	74550	02/05/2026
TXE1H83	Z144803994	50020	07/05/2026	TXE4I86	Z145009704	50020	07/05/2026
TXE6F18	Z144858774	50020	07/05/2026	TXF1J43	Z144894634	50020	07/05/2026
TXF6F19	Z144877364	50020	07/05/2026	TXG1F19	Z144983734	50020	07/05/2026
TXG4F43	Z144963604	50020	07/05/2026	TXG7C99	S199143447	74550	01/05/2026
TXH1H30	Z144883744	50020	07/05/2026	TXH3I32	S199461457	74550	02/05/2026
TXH8A19	Z144990114	50020	07/05/2026	TXH9E22	Z144819284	50020	07/05/2026
TXI0I88	Z144961514	50020	07/05/2026	TXI2H91	Z145013544	50020	07/05/2026
TXI6A61	A076055726	75870	07/05/2026	TXI7F19	Z145011014	50020	07/05/2026
TXI9J81	S199381267	74550	29/04/2026	TXJ0I79	Z144851074	50020	07/05/2026
TXJ0I79	Z144861414	50020	07/05/2026	TXJ3G31	Z144981644	50020	07/05/2026
TXJ4A76	Z144802784	50020	07/05/2026	TXJ5A09	Z144913664	50020	07/05/2026
TXJ5G74	S199448147	74550	02/05/2026	TXJ6I44	Z145011894	50020	07/05/2026
TXJ7C37	S199381607	74550	29/04/2026	TXK9F91	Z144919274	50020	07/05/2026
TXL0F12	S199111547	60503	01/05/2026	TXL2C43	A070102960	51851	07/05/2026
TXL2G25	S199468827	56732	02/05/2026	TXL3J75	Z144884954	50020	07/05/2026
TXL4A14	S199079207	60503	01/05/2026	TXL8H04	Z144994074	50020	07/05/2026
TXM0A99	Z144992424	50020	07/05/2026	TXM1H31	Z144888364	50020	07/05/2026
TXM2E70	S199331007	74550	29/04/2026	TXM2E70	S199331107	74550	29/04/2026
TXM2I55	Z144813014	50020	07/05/2026	TXM7B01	Z144875164	50020	07/05/2026
TXM7B01	Z144959314	50020	07/05/2026	TXM8A02	Z144837434	50020	07/05/2026
TXN1A80	S199459037	60503	02/05/2026	TXN3I97	Z144966904	50020	07/05/2026
TXN4G01	Z145007164	50020	07/05/2026	TXN8I46	S199069207	60503	01/05/2026
TXO3E88	S199453207	74550	02/05/2026	TXO4E16	Z144811584	50020	07/05/2026
TXO7D53	Z144824124	50020	07/05/2026	TXO9A85	Z144815214	50020	07/05/2026
TXO9A89	Z144861194	50020	07/05/2026	TXP0F70	Z144952274	50020	07/05/2026
TXP3A52	Z144873404	50020	07/05/2026	TXP4B86	Z144860314	50020	07/05/2026
TXP4B99	Z144887264	50020	07/05/2026	TXQ0B63	Z144834794	50020	07/05/2026
TXQ0B63	Z144834804	50020	07/05/2026	TXQ6H04	S199293267	74550	28/04/2026

TXQ7A70	S199373347	74550	29/04/2026	TXQ7D30	S199328137	74550	29/04/2026
TXQ7D30	Z144827424	50020	07/05/2026	TXQ7D30	Z144828084	50020	07/05/2026
TXQ7H46	S199466187	74550	02/05/2026	TXQ7H46	S199471357	74550	02/05/2026
TXQ9B38	S199134207	74550	01/05/2026	TXR2I71	Z144802564	50020	07/05/2026
TXR2J36	Z144856804	50020	07/05/2026	TXR2J68	S199290847	74550	28/04/2026
TXS0H88	Z144935114	50020	07/05/2026	TXS1A24	S199337157	74550	29/04/2026
TXS5G63	S199375767	74550	29/04/2026	TXS7A93	Z144954254	50020	07/05/2026
TXT0G69	S199268407	74550	28/04/2026	TXT1A16	Z144965584	50020	07/05/2026
TXT5C85	S199389627	74550	29/04/2026	TXT6G17	S199485987	60503	02/05/2026
TXT9D94	Z144916964	50020	07/05/2026	TXT9D94	Z144932364	50020	07/05/2026
TXV0A47	Z144864824	50020	07/05/2026	TXV0B13	S199304607	74550	29/04/2026
TXV4C25	Z145000124	50020	07/05/2026	TXV4E13	Z144966464	50020	07/05/2026
TXV8D46	S199107257	74550	01/05/2026	TXW2E83	S199262027	74550	28/04/2026
TXW3F87	Z144808284	50020	07/05/2026	TXW7G54	S199245417	74550	28/04/2026
TXX0E57	S199376317	74550	29/04/2026	TXX1J75	Z144924004	50020	07/05/2026
TXX7C40	S199224307	74550	28/04/2026	TXX7C40	Z144910144	50020	07/05/2026
TXX7C40	Z144935774	50020	07/05/2026	TXX7C87	Z144837544	50020	07/05/2026
TXX7I81	Z144803444	50020	07/05/2026	TXX9D81	Z144842504	50020	07/05/2026
TXX9E31	Z144973284	50020	07/05/2026	TXY1G07	Z144842604	50020	07/05/2026
TXY1G07	Z144984944	50020	07/05/2026	TXY2F58	A076055696	75870	07/05/2026
TXY5A20	A076282552	56222	06/05/2026	TXZ0G47	S199365317	74550	29/04/2026
TXZ1F28	A070908069	76332	06/05/2026	TYA0C03	S199473117	74550	02/05/2026
TYA0C12	Z144999684	50020	07/05/2026	TYA0I49	Z144956784	50020	07/05/2026
TYA1C21	Z144803004	50020	07/05/2026	TYA2D19	Z144951404	50020	07/05/2026
TYA4H51	Z144890454	50020	07/05/2026	TYA9B00	Z144802234	50020	07/05/2026
TYA9B00	Z144969214	50020	07/05/2026	TYA9B00	Z144998474	50020	07/05/2026
TYA9B22	Z144921804	50020	07/05/2026	TYA9B84	Z144853504	50020	07/05/2026
TYB2H21	S199281507	74550	28/04/2026	TYB2J70	Z144809604	50020	07/05/2026
TYB2J70	Z144969004	50020	07/05/2026	TYB3G93	S199269507	74550	28/04/2026
TYB4B54	S199120347	74550	01/05/2026	TYB5J83	Z145005514	50020	07/05/2026
TYB7E64	Z144845134	50020	07/05/2026	TYB7J38	Z144814004	50020	07/05/2026
TYC2A22	S199322207	74550	29/04/2026	TYC2G82	S199278637	74550	28/04/2026
TYC5A75	S199250917	74550	28/04/2026	TYD1D31	Z144843044	50020	07/05/2026
TYD4B75	Z144842164	50020	07/05/2026	TYD8B70	Z144869774	50020	07/05/2026
TYD8F31	Z144989564	50020	07/05/2026	TYD8J38	Z144830724	50020	07/05/2026
TYE2D82	Z144850744	50020	07/05/2026	TYE7E41	Z144945674	50020	07/05/2026
TYE8J45	Z144818734	50020	07/05/2026	TYE9F49	Z144974714	50020	07/05/2026
TYF2I02	Z144918404	50020	07/05/2026	TYF3A68	S199120897	74550	01/05/2026
TYF3A80	Z144865484	50020	07/05/2026	TYF4H83	Z144904104	50020	07/05/2026
TYF8C30	Z144965704	50020	07/05/2026	TYG3A79	Z144874724	50020	07/05/2026
TYH5G12	Z144891224	50020	07/05/2026	TYI3A25	S199406017	74550	29/04/2026
TYI3A25	S199407667	74550	29/04/2026	TYI4J96	Z144889574	50020	07/05/2026
TYI5D64	Z144951504	50020	07/05/2026	TYJ2I09	Z144909044	50020	07/05/2026
TYJ6J31	Z144967784	50020	07/05/2026	TYJ9B37	Z145011124	50020	07/05/2026
TYJ9B57	S199065907	74630	01/05/2026	TYK4J40	Z144931044	50020	07/05/2026
TYK5A33	S199085707	74550	01/05/2026	TYK5G84	S199297997	74550	28/04/2026
TYK9F53	Z144974494	50020	07/05/2026	TYM0B79	Z144829954	50020	07/05/2026
TYM0J07	Z144898044	50020	07/05/2026	TYM2D66	S199345407	74550	29/04/2026
TYM4B27	S199081407	60503	01/05/2026	TYM7D29	Z144997594	50020	07/05/2026
TYN4B85	A075469519	55920	07/05/2026	TYN8D73	Z144854924	50020	07/05/2026
TYO6D70	S199397987	74550	29/04/2026	TYO9F74	S199388527	74630	29/04/2026
TYP3H57	S199076457	74550	01/05/2026	TYP3J15	S199050387	74550	01/05/2026
TYP4D72	S199262247	74710	28/04/2026	TYP4D76	S199395677	74550	29/04/2026
TYQ1F34	S199342547	74550	29/04/2026	TYQ4E78	S199463767	60503	02/05/2026
TYR0J50	S199721607	74550	01/05/2026	TYS0F80	S199272147	74550	28/04/2026
TYS0F80	S199312187	74550	29/04/2026	TYS0F80	S199312627	74550	29/04/2026
TYS2F73	S199412287	74550	02/05/2026	TYS8I16	A075390742	55500	07/05/2026
TYT4F84	S199081737	60503	01/05/2026	TYT5J98	S199284577	74550	28/04/2026
TYT9H79	S199067007	74550	01/05/2026	TYV5H84	S199359597	74550	29/04/2026
TYV9E94	S199380507	74550	29/04/2026	TYY2D88	S199394907	74550	29/04/2026
TZA7J43	Z144833694	50020	07/05/2026	TZB2H03	S199134647	74550	01/05/2026
TZB7J25	S199473887	74550	02/05/2026	TZC6G42	S199095597	74550	01/05/2026
UAA2H32	Z145004634	50020	07/05/2026	UAA2J81	S199407007	74550	29/04/2026
UAA6C47	Z144980874	50020	07/05/2026	UAA6F03	Z144899364	50020	07/05/2026
UAA7I08	Z144863064	50020	07/05/2026	UAA9D10	Z144983074	50020	07/05/2026
UAA9E26	S199305367	74550	28/04/2026	UAB2D20	Z144854044	50020	07/05/2026
UAB4D20	Z144851514	50020	07/05/2026	UAB4E67	Z144989234	50020	07/05/2026
UAB5A85	S199483907	74550	02/05/2026	UAB8F07	S199127057	60503	01/05/2026
UAB8F12	Z144889684	50020	07/05/2026	UAI8I93	Z144875824	50020	07/05/2026
UAS3I56	A076265348	75870	07/05/2026	UAT1H11	Z144887604	50020	07/05/2026
UAT6E47	S199377857	74550	29/04/2026	UAU7J46	Z144977794	50020	07/05/2026
UAU8D44	Z144927634	50020	07/05/2026	UAU9E03	Z144983404	50020	07/05/2026
UAV1A08	Z144991324	50020	07/05/2026	UAV3B38	S199304707	74550	28/04/2026
UAV4A59	Z144996504	50020	07/05/2026	UAX2F09	Z144843594	50020	07/05/2026
UAX7A44	S199338707	74550	29/04/2026	UAX8G58	Z145011454	50020	07/05/2026
UAY2J86	S199324067	74550	28/04/2026	UAY5G64	A075718969	55412	06/05/2026
UAZ1I60	S199390067	74550	29/04/2026	UAZ7H54	Z144969104	50020	07/05/2026
UAZ9J31	S199233427	74550	28/04/2026	UBA2F38	Z144950184	50020	07/05/2026
UBA2J93	S199281387	74550	28/04/2026	UBA3H41	Z144861204	50020	07/05/2026
UBA6J86	S199122437	74550	01/05/2026	UBB0I87	Z144809384	50020	07/05/2026
UBB2G39	Z144849754	50020	07/05/2026	UBB7E98	Z144948424	50020	07/05/2026
UBB7F19	Z144988134	50020	07/05/2026	UBB7F30	Z144988464	50020	07/05/2026
UBC8C67	Z144944904	50020	07/05/2026	UBD0D89	Z144952504	50020	07/05/2026
UBD2D73	S199368947	74630	29/04/2026	UBD5G70	Z144976364	50020	07/05/2026
UBD9E88	A073811538	55090	06/05/2026	UBE2H17	Z144859764	50020	07/05/2026
UBE4F34	Z144807304	50020	07/05/2026	UBG8E26	Z144975704	50020	07/05/2026
UBH9H62	S199274677	74550	28/04/2026	UBJ3I47	S199284797	74550	28/04/2026
UBL6A70	S199450127	74550	02/05/2026	UBM7I48	S199099447	74550	01/05/2026
UBM9C14	S199101207	74550	01/05/2026	UBM9C14	S199118147	74550	01/05/2026
UBP3B60	A073324254	60501	07/05/2026	UBP3J23	S199669687	60503	30/04/2026
UBQ7G77	A073811414	76252	06/05/2026	UBR3A84	A073012708	55414	07/05/2026
UBR4F84	S199219457	74550	28/04/2026	UCB9I11	Z144832264	50020	07/05/2026
UDA0B05	Z145004194	50020	07/05/2026	UDA1F84	S199077887	74550	01/05/2026
UDA3F76	Z144876594	50020	07/05/2026	UDA3F76	Z144876604	50020	07/05/2026
UDA8E33	Z144844034	50020	07/05/2026	UDB4J48	S199401067	74550	29/04/2026
UDC6A23	S199102087	74550	01/05/2026	UDC9A31	S199415147	74630	02/05/2026
UDD2H50	Z144865264	50020	07/05/2026	UDE1F60	Z144896834	50020	07/05/2026
UDE2H29	S199122547	74630	01/05/2026	UDE7D45	S199356957	74550	29/04/2026
UDE8D21	Z144913444	50020	07/05/2026	UDF7A20	S199306797	60503	28/04/2026
UDG3B39	S199407777	74550	29/04/2026	UDG6A10	Z144831164	50020	07/05/2026
UDH0A35	S199398757	74550	29/04/2026	UDI0H95	S199373677	74630	29/04/2026
UDI5I72	S199434947	74550	02/05/2026	UDI7E64	A073382866	60501	06/05/2026
UDI9I54	S199438357	74550	02/05/2026	UDJ8C88	Z144823794	50020	07/05/2026
UDK2H28	Z144815654	50020	07/05/2026	UDK6E66	Z144843704	50020	07/05/2026
UDK7F14	A076070768	55412	07/05/2026	UDL1I09	S199356517	74550	29/04/2026
UDL1I09	S199357837	74550	29/04/2026	UDL2A11	S199433737	74550	02/05/2026
UDL4F57	A073865557	54521	06/05/2026	UDL8H74	Z144893094	50020	07/05/2026
UDN0H29	S199312737	74630	29/04/2026	UDN0J13	Z144912564	50020	07/05/2026
UDN7E79	S199440997	74550	02/05/2026	UDO5B97	A070584832	76331	07/05/2026
UDO9J25	S199348487	74550	29/04/2026	UDP3H64	S199469817	74550	02/05/2026
UDP5E93	Z144891884	50020	07/05/2026	UDQ9G00	Z145004964	50020	07/05/2026
UDR0B08	Z144995834	50020	07/05/2026	UDR0D19	S199374557	60503	29/04/2026
UDR3D14	Z144893974	50020	07/05/2026	UDR3F47	S199073487	74550	01/05/2026
UDR4C60	S199088227	74550	01/05/2026	UDR4E78	Z144943704	50020	07/05/2026
UDR8C98	Z144859544	50020	07/05/2026	UDR9B06	Z144928184	50020	07/05/2026
UDS2A11	S199289197	74550	28/04/2026	UDS4I98	S199713357	74550	30/04/2026
UDS5C51	Z144814884	50020	07/05/2026	UDS9B08	Z144999464	50020	07/05/2026
UDT2B97	Z144923234	50020	07/05/2026	UDV2H84	S199721937	74630	01/05/2026
UDV4G39	S199344637	74710	29/04/2026	UDW3I31	S199419987	74550	02/05/2026
UDW4C90	S199666507	74630	30/04/2026	UDW6A60	Z144928404	50020	07/05/2026
UDX1I49	Z144864714	50020	07/05/2026	UDX1I49	Z144993964	50020	07/05/2026
UDX4B90	S199223087	74550	28/04/2026	UDX4H90	Z144945894	50020	07/05/2026
UDX7G05	Z144938084	50020	07/05/2026	UDY0E70	S199714787	74550	30/04/2026
UDY6F40	S199478947	74550	02/05/2026	UDY9C39	S199708517	74550	30/04/2026
UEA0I56	Z144924664	50020	07/05/2026	UEA5B11	S199265107	74550	28/04/2026
UEA5C15	S199363117	74550	29/04/2026	UEA6I08	S199459807	74550	02/05/2026
UEB4C79	Z144929504	50020	07/05/2026	UEC1E96	Z144882204	50020	07/05/2026
UEC3H37	Z144842274	50020	07/05/2026	UEC9E55	Z144879674	50020	07/05/2026
UED0H40	Z144913774	50020	07/05/2026	UED0H40	Z145016184	50020	07/05/2026
UED9H96	A076055599	75870	07/05/2026	UEE1G08	S199307127	74550	29/04/2026
UEE5B57	Z144934904	50020	07/05/2026	UEG4C97	Z144880444	50020	07/05/2026
UEG6F30	S199225287	74550	28/04/2026	UEH4I35	S199137507	74550	01/05/2026
UEI3B49	S199299757	60503	28/04/2026	UEI8J86	S199086357	60503	01/05/2026
UEI9H51	Z144989784	50020	07/05/2026	UEJ0J26	Z144807184	50020	07/05/2026
UEL1E55	S199720397	74550	01/05/2026	UEL3B03	S199228807	74550	28/04/2026
UEL3H89	S199401287	74550	29/04/2026	UEM3C12	S199125847	74550	01/05/2026
UEM4J04	Z145008604	50020	07/05/2026	UEM8D06	Z144911804	50020	07/05/2026
UEN2J45	S199490827	56732	02/05/2026	UEN3G30	Z144907404	50020	07/05/2026
UEO4H37	S199125407	60503	01/05/2026	UEO7H94	S199421197	74550	02/05/2026
UEP2C04	S199421207	60503	02/05/2026	UEQ2G89	S199382587	74550	29/04/2026
UES4G66	S199424387	74550	02/05/2026	UES7G29	S199412947	74550	02/05/2026
UET1B27	A076086044	55412	07/05/2026	UET3D60	Z144871534	50020	07/05/2026
UET5J14	S199110337	74550	01/05/2026	UET8A28	A072945999	75870	06/05/2026
UET8E86	A073012619	60501	07/05/2026	UET9C68	S199455077	60503	02/05/2026
UEU1J00	Z144965914	50020	07/05/2026	UEU4F40	A070183544	60501	06/05/2026
UEU4F40	A070183552	66102	06/05/2026	UEU9D83	Z144803884	50020	07/05/2026
UEW5E56	Z144908384	50020	07/05/2026	UEX3A59	S199124207	56732	01/05/2026
UEX9C33	S199091417	74550	01/05/2026	UEZ3B38	S199396777	74630	29/04/2026
UFA4F82	Z144906074	50020	07/05/2026	UFA7B45	S199285897	74630	28/04/2026
UFB0H15	Z144877704	50020	07/05/2026	UFB8E15	A076159114	75870	06/05/2026
UFB8E77	Z144849314	50020	07/05/2026	UFC2A45	S199279847	74550	28/04/2026
UFC8B30	Z144875054	50020	07/05/2026	UFD2I73	S199080527	74550	01/05/2026
UFD2I73	S199087567	60503	01/05/2026	UFE0B06	Z144851304	50020	07/05/2026
UFE0B06	Z144851404	50020	07/05/2026	UFE5E19	S199649887	74550	30/04/2026
UFE9E69	S199248057	74550	28/04/2026	UFF0D02	S199131897	74550	01/05/2026
UFF9H72	A075836163	70301	06/05/2026	UFJ1A29	Z144886384	50020	07/05/2026
UFJ9G32	S199225177	74550	28/04/2026	UFK1B67	S199425607	60503	02/05/2026
UFK9G88	S199054457	74550	01/05/2026	UFL2F58	A076159220	75870	06/05/2026
UFL6J48	S199140917	74550	01/05/2026	UFL9I74	S199074707	74550	01/05/2026
UFM4A10	S199288097	74630	28/04/2026	UFM4A10	S199307787	74550	28/04/2026
UFM4E20	A075719310	60501	06/05/2026	UFM7I74	Z145003754	50020	07/05/2026

UFO1E91	A076134669	76251	06/05/2026	UFO1J33	Z144829304	50020	07/05/2026
UFO9D66	Z144877914	50020	07/05/2026	UFP3I89	S199397547	74550	29/04/2026
UFP5B16	S199349257	74550	29/04/2026	UFP6F65	Z144956674	50020	07/05/2026
UFQ6H49	S199719627	74630	01/05/2026	UFR4H69	S199449357	60503	02/05/2026
UFR6D89	S199472237	60503	02/05/2026	UFR7I58	S199352227	74550	29/04/2026
UFR9A77	S199626457	74550	30/04/2026	UFS0C80	A076185522	55412	06/05/2026
UFS7E32	Z145003534	50020	07/05/2026	UFT0D38	S199288427	74550	28/04/2026
UFT2F13	Z144988804	50020	07/05/2026	UFT6F17	Z144854594	50020	07/05/2026
UFT7A11	S199370267	74630	29/04/2026	UFT9H93	Z144883634	50020	07/05/2026
UFU4B13	Z144908504	50020	07/05/2026	UFU8E58	Z144954694	50020	07/05/2026
UFV3C83	S199428787	74550	02/05/2026	UFV3E09	S199128157	60503	01/05/2026
UFV3I47	S199084607	60503	01/05/2026	UFV4C70	A073287120	60501	06/05/2026
UFX3A81	S199124307	74550	01/05/2026	UFX9F33	S199464867	60503	02/05/2026
UFY9J66	S199333087	74550	29/04/2026	UFZ2B05	S199229907	60503	28/04/2026
UFZ6F59	Z144991984	50020	07/05/2026	UFZ8B02	Z144869004	50020	07/05/2026
UFZ9B57	S199266977	74550	28/04/2026	UFZ9I34	S199082177	74550	01/05/2026
UGA5I96	S199257737	74550	28/04/2026	UGA7B20	Z144945904	50020	07/05/2026
UGB2H11	S199128487	74550	01/05/2026	UGB2H79	A073217717	76332	07/05/2026
UGB8B80	A073655366	55500	07/05/2026	UGB9C13	S199300747	74550	28/04/2026
UGD2B40	S199406897	74550	29/04/2026	UGD7H98	S199446167	74550	02/05/2026
UGE0H20	S199403377	74550	29/04/2026	UGE4D54	Z144874394	50020	07/05/2026
UGE4D54	Z144874404	50020	07/05/2026	UGE4D54	Z144941384	50020	07/05/2026
UGE4D54	Z144952054	50020	07/05/2026	UGE4D54	Z144952164	50020	07/05/2026
UGE4D54	Z144952384	50020	07/05/2026	UGE4D54	Z144952604	50020	07/05/2026
UGE4D54	Z144953704	50020	07/05/2026	UGE4D54	Z144996274	50020	07/05/2026
UGE4D54	Z144997924	50020	07/05/2026	UGE4D54	Z144998034	50020	07/05/2026
UGE5F83	S199681347	74550	30/04/2026	UGF4A24	Z144923904	50020	07/05/2026
UGG4A42	S199435507	74550	02/05/2026	UGG9C95	S199066447	74550	01/05/2026
UGH9E97	Z144946334	50020	07/05/2026	UGH9I81	Z145008924	50020	07/05/2026
UGJ0E69	S199117047	74550	01/05/2026	UGJ3B10	S199084707	74550	01/05/2026
UGJ6A57	S199394467	60503	29/04/2026	UGK0E48	S199123867	74550	01/05/2026
UGK5H38	Z144804544	50020	07/05/2026	UGK5H38	Z144815004	50020	07/05/2026
UGK8B30	S199698067	60503	30/04/2026	UGM3C70	Z144853824	50020	07/05/2026
UGM5D09	Z144971304	50020	07/05/2026	UGM5D09	Z144985274	50020	07/05/2026
UGN0B33	Z144882424	50020	07/05/2026	UGO8C86	Z144816864	50020	07/05/2026
UGQ0G02	S199093177	74550	01/05/2026	UGQ8D07	S199349707	74630	29/04/2026
UGQ8E09	S199402167	74550	29/04/2026	UGT0G09	Z144903874	50020	07/05/2026
UGT5I75	S199654397	60503	30/04/2026	UGT7I92	Z144804984	50020	07/05/2026
UGU2I19	S199275557	74550	28/04/2026	UGU3H35	S199309987	74550	28/04/2026
UGU4C54	S199389297	74550	29/04/2026	UGV0D80	A074342019	54521	06/05/2026
UGV5H26	Z144889134	50020	07/05/2026	UIX9I58	S199264777	74550	28/04/2026

FERNANDO DE CAIRES BARBOSA
Secretário Municipal de Transportes

RESOLUÇÃO Nº 142/2026

EDITAL DE NOTIFICAÇÃO DE PENALIDADE

Considerando o disposto no artigo 24 e seus incisos, da Lei Federal nº 9.503 de 23 de Setembro de 1997, que instituiu o Código de Trânsito Brasileiro;

Considerando que o órgão executivo de trânsito neste município é a Secretaria de Transportes, por força do disposto no artigo 22, inciso VII, da Lei Municipal nº 7.721, de 15 de Dezembro de 1993;

O Secretário Municipal de Transportes, no uso de suas atribuições, com fulcro nos artigos 281 e 282 e seus parágrafos, todos do Código de Trânsito Brasileiro, torna público, nos termos da Resolução do CONTRAN nº 918/22, a relação de Auto de Infração de Trânsito (AIT) com imposição de penalidade processadas em 08/05/2026, por esta Secretaria e notifica os proprietários dos veículos que, caso queiram, terão prazo de 30 (trinta) dias, a contar da data de publicação, para interporem recurso.

Instruções para entrar com Recurso:

Caso não esteja corretamente relatada a infração ocorrida, apresente Recurso, de acordo com a legislação vigente.

Documentos necessários:

Requerimento preenchido e assinado;

Cópia do documento do veículo (CRLV ou CRV);

Cópia da CNH do requerente ou documento de identificação;

Cópias de documentos que comprovem a defesa/recurso, como Boletim de Ocorrência (BO), atestado médico e fotos, se houver;

Procuração "ad negotia" com firma reconhecida e cópia do RG do requerente (frente e verso) ou do documento de classe (frente e verso), quando representado por terceiro;

Cópia do CNPJ e Contrato Social (para Pessoa Jurídica).

Outros documentos que julgar necessário para melhor compreensão ou comprovação da sua defesa;

ENVIE PREFERENCIALMENTE ATRAVÉS DO NOSSO SITE:
https://portal.emdec.com.br/webprotocolo ou Aplicativo EMDEC

Endereço para envio via Correios:

SETRANSP - SECRETARIA DE TRANSPORTES - RUA ANTONIO MANUEL, 50 VILA INDUSTRIAL

CAMPINAS/SP - CEP 13035-280. (é importante anotar o assunto no envelope)

PLACA	AIT	COD. INFR	DATA INFR	VALOR R$	PLACA	AIT	COD. INFR	DATA INFR	VALOR R$
AAK6232	A073690765	55412	17/03/2026	195,23	AAW7F84	S190912807	60503	13/03/2026	293,47
ABJ0617	S191118067	74550	13/03/2026	0,00	ABJ8H11	S191283837	74550	12/03/2026	0,00
ABL4F08	S190974517	74550	12/03/2026	130,16	ABL5I44	S190994207	74550	12/03/2026	130,16
ABU6C62	S191310907	74550	12/03/2026	0,00	ACU1J98	A073106818	76331	17/03/2026	293,47
ADJ1C21	A075005822	76332	18/03/2026	293,47	AEE4F55	S191145897	74550	12/03/2026	0,00
AGB5115	A075935455	51851	17/03/2026	195,23	AGG8247	S191119167	60503	13/03/2026	293,47
AHD5293	S191177687	74550	13/03/2026	130,16	AKW0548	S190961427	60503	13/03/2026	0,00
AKW6A01	S190969567	60503	12/03/2026	293,47	AKZ5B09	S191126107	60503	13/03/2026	293,47
ALD9A37	S191064827	74630	13/03/2026	195,23	ALD9A37	S191066587	74550	13/03/2026	130,16
ALX9161	S190958457	74550	13/03/2026	130,16	ALX9161	S191196937	60503	13/03/2026	293,47
ALX9161	S191197707	60503	13/03/2026	293,47	ALX9161	S191199807	74550	13/03/2026	130,16
ALX9161	S191121147	60503	13/03/2026	293,47	AMX1463	S190994107	74550	12/03/2026	130,16
ANO8D70	S190876947	74550	13/03/2026	130,16	ANW3D16	A072783522	76331	17/03/2026	293,47
AOD0A92	A076102210	55500	17/03/2026	130,16	AOG0714	S190913357	56732	13/03/2026	130,16
AOJ5F56	S190963077	56732	13/03/2026	130,16	APF0I24	S191208817	74550	13/03/2026	130,16
APQ4124	S190933267	74550	13/03/2026	130,16	ARL8723	A075005806	76332	18/03/2026	293,47
ARV4J71	A073690978	55412	17/03/2026	195,23	ARW5B55	S191124557	74550	13/03/2026	130,16
ARX6C58	A073691001	55412	17/03/2026	195,23	ASB7017	A073599113	51851	18/03/2026	195,23
ASF1C06	S190992337	74550	12/03/2026	130,16	ASK6041	S190904887	74550	13/03/2026	130,16
ATA9D99	S191123907	74550	13/03/2026	130,16	AUI0367	S190994427	74550	12/03/2026	130,16
AUR3136	S191176037	74550	13/03/2026	130,16	AXH0095	S191001357	60503	12/03/2026	293,47
AXH0095	S190923037	74550	13/03/2026	130,16	AXX5488	S190974187	60503	12/03/2026	293,47
AYF3J54	S190955377	74550	13/03/2026	0,00	AZB3E11	A073227372	54521	17/03/2026	195,23
AZJ9H26	S191184947	60503	13/03/2026	293,47	AZT8H48	S191261727	74550	11/03/2026	0,00
BBI2F75	S190995307	74550	12/03/2026	130,16	BBJ9G60	S191208597	74550	13/03/2026	130,16
BBL4J27	S191125547	74550	13/03/2026	130,16	BBV3I41	S191320357	74550	12/03/2026	130,16
BCZ0B64	S191244457	60503	11/03/2026	293,47	BDZ6G27	S190575547	74550	09/03/2026	130,16
BEI4D83	A075045867	76331	17/03/2026	293,47	BEL2B51	S191353687	60503	12/03/2026	293,47
BEO1J73	S191220587	74550	11/03/2026	130,16	BEV0A60	S190928097	74550	13/03/2026	130,16
BEV6F48	S191157777	74550	13/03/2026	0,00	BEZ1B97	S190797417	74710	10/03/2026	880,41
BFZ7311	S191145567	74550	13/03/2026	130,16	BGE5402	S190940527	60503	13/03/2026	293,47
BGP3J03	S191132257	74550	13/03/2026	130,16	BGY8J37	S190998607	74550	12/03/2026	130,16
BHI2A83	S191316947	74630	12/03/2026	195,23	BHP1G44	A075699921	55500	17/03/2026	130,16
BHW1588	S190999597	74550	12/03/2026	130,16	BIZ8598	S191231477	74630	11/03/2026	195,23
BJD3395	S191145347	74550	13/03/2026	130,16	BJG2F83	S190909397	74550	13/03/2026	130,16
BJJ3J38	S191247647	74550	11/03/2026	130,16	BKM0124	S191272837	60503	11/03/2026	293,47
BKN7E84	S191317277	60503	12/03/2026	293,47	BKU9H43	S191005537	74550	12/03/2026	130,16
BMA0779	S191227187	74550	11/03/2026	130,16	BMB7E98	S190907207	60503	13/03/2026	293,47
BMW7E62	S190012897	74550	07/03/2026	130,16	BNW3I79	S191192107	74630	13/03/2026	195,23
BNW6506	S191079127	74550	14/03/2026	130,16	BPN6D00	S191271307	74550	11/03/2026	130,16
BPQ0D55	S191146117	74550	13/03/2026	130,16	BPQ2506	A076061386	55412	18/03/2026	195,23
BPR5649	S190914457	74550	13/03/2026	130,16	BQH1144	S191161297	74550	13/03/2026	130,16
BQT7E65	S191142157	74550	13/03/2026	130,16	BQU0J78	S190882997	74710	13/03/2026	880,41
BQU1007	A073227356	76251	17/03/2026	293,47	BQU8G33	S191183517	74550	13/03/2026	130,16
BRV9049	S191127967	74550	13/03/2026	130,16	BRV9049	S190915007	74550	13/03/2026	130,16
BRY5A44	S191306277	74550	12/03/2026	0,00	BRY7I61	A070028425	60501	17/03/2026	293,47
BSB6G85	S190927217	74550	13/03/2026	130,16	BSX2409	S190924807	74550	13/03/2026	130,16
BTG8234	S190986507	60503	12/03/2026	293,47	BTQ9J30	S190930847	74550	13/03/2026	0,00
BTR8F37	S191271517	74550	12/03/2026	130,16	BUL6013	S190997727	60503	12/03/2026	293,47
BUM3A77	S190972537	74550	12/03/2026	130,16	BUM7B85	A074999808	65992	17/03/2026	293,47
BUM7B85	A074999816	67261	17/03/2026	195,23	BUO4719	S191303417	60503	12/03/2026	293,47
BUQ3A97	S190947457	74550	13/03/2026	130,16	BUU2452	S191238307	74550	11/03/2026	130,16
BVN8037	S190992447	74550	12/03/2026	130,16	BVT2D14	A076140634	57030	17/03/2026	130,16
BVT2590	S190391847	74550	08/03/2026	130,16	BVT9110	S191261287	74550	11/03/2026	130,16
BWB9041	S190996847	74550	12/03/2026	0,00	BWJ8J34	S190929747	60503	13/03/2026	293,47
BWK1C22	S191005867	74550	12/03/2026	130,16	BWQ1729	S191216077	74550	11/03/2026	130,16
BWQ1729	S191128737	74550	13/03/2026	130,16	BWQ1729	S191133577	74550	13/03/2026	130,16
BWQ8808	S191256007	74550	11/03/2026	130,16	BWU4G32	S191181867	74550	13/03/2026	130,16
BWV6D24	S191325747	60503	12/03/2026	293,47	BWW1E64	S191351377	74550	12/03/2026	130,16
BWW8457	S191278777	74550	11/03/2026	130,16	BXD4G63	A076030995	55412	17/03/2026	195,23
BXI1I40	S191332347	74550	11/03/2026	130,16	BXI1255	S191187477	60503	13/03/2026	0,00
BXN1522	S190924247	60503	13/03/2026	293,47	BXN3744	S190918207	56732	13/03/2026	130,16
BXQ1J14	A073490006	75790	14/03/2026	2.934,70	BXX8E17	A076102244	75870	18/03/2026	293,47
BXZ9J28	S190933157	74550	13/03/2026	130,16	BYB3F00	S190918417	60503	13/03/2026	293,47
BYC4E84	S190944817	74550	13/03/2026	130,16	BYC4E84	S191127197	74550	13/03/2026	130,16
BYJ6G70	S191187367	74550	13/03/2026	0,00	BYJ8D59	A076081212	55412	13/03/2026	0,00
BYJ9F65	S190876177	74550	13/03/2026	130,16	BYN1934	A073599091	75870	18/03/2026	293,47
BYQ1E93	S191188357	74550	13/03/2026	130,16	BYQ3C70	S191185167	74550	13/03/2026	130,16
BYW4E33	S191211907	74550	11/03/2026	130,16	BYX2D50	S191000367	60503	12/03/2026	0,00
BYX5A86	S190868707	74550	13/03/2026	130,16	BYX6D66	A074956246	54010	17/03/2026	195,23
BYX8E65	S191233127	74550	11/03/2026	130,16	BYY3H25	A076102317	55500	18/03/2026	130,16
BYZ5B20	A076081352	55412	13/03/2026	195,23	BYZ9G61	S191215197	74550	13/03/2026	130,16
BZA6A47	S191194077	74550	13/03/2026	130,16	BZB6J07	S191192207	74550	13/03/2026	130,16
BZG0F57	S190949217	74550	13/03/2026	130,16	BZK5J98	S191322997	74550	11/03/2026	130,16
BZK6C15	S191319367	74550	12/03/2026	0,00	BZO4E86	A076081387	55412	13/03/2026	195,23
CAG0J41	S191350057	60503	12/03/2026	293,47	CAH8H80	S191001577	56732	12/03/2026	130,16
CAS9A30	A075955561	55412	17/03/2026	195,23	CBS2C06	S191189897	74550	13/03/2026	130,16
CBY8I45	S191137537	74550	13/03/2026	130,16	CCA1996	A075514140	51851	18/03/2026	195,23
CCJ5676	S191302537	74550	12/03/2026	130,16	CCJ5676	S191153047	74630	13/03/2026	195,23
CCJ5676	S191153487	74630	13/03/2026	195,23	CCN5I18	S190916547	74550	13/03/2026	130,16
CCN5254	S191203427	60503	13/03/2026	293,47	CCP8C25	S191278337	60503	12/03/2026	293,47
CCT2J00	A072704207	76331	18/03/2026	293,47	CCU1A44	S191300117	74550	12/03/2026	130,16
CDG4F95	S191286707	74550	12/03/2026	130,16	CDH9G36	A075955804	55412	17/03/2026	195,23
CDO3I52	S191270417	74550	12/03/2026	0,00	CDU3366	S191173177	60503	13/03/2026	293,47
CDW8625	S191187257	74550	13/03/2026	130,16	CDZ9001	S191205737	74550	13/03/2026	130,16
CEB4440	S191227517	60503	11/03/2026	293,47	CEJ4623	S191337407	60503	12/03/2026	293,47
CEJ4623	S190913467	74550	13/03/2026	130,16	CEN4424	S190884107	74550	13/03/2026	130,16
CES6G03	S191329817	74550	12/03/2026	130,16	CEU7947	S191335757	74550	12/03/2026	130,16
CEV5779	S191126647	74550	13/03/2026	130,16	CEY2139	A076061319	55412	18/03/2026	195,23
CEY6A44	S191058667	74630	13/03/2026	195,23	CFC9E83	S191010927	74550	12/03/2026	0,00
CFD4J03	S191157337	74550	13/03/2026	130,16	CFG9I41	S191174057	60503	13/03/2026	293,47
CFT4G82	S191252817	74550	11/03/2026	130,16	CFZ3A59	S191199357	74630	13/03/2026	195,23
CGG1758	S190838117	60503	11/03/2026	0,00	CGG7I70	S190888057	74630	13/03/2026	195,23
CHC2029	A076081409	55412	13/03/2026	195,23	CHM3800	S190980127	60503	12/03/2026	293,47
CHN3D93	A076101973	75870	17/03/2026	293,47	CHN7676	A073354285	51851	17/03/2026	195,23
CHN7676	A073354293	51930	17/03/2026	293,47	CHT2539	S191253147	74550	11/03/2026	130,16
CHZ3957	S190988157	74550	12/03/2026	130,16	CHZ3957	S191118287	74630	13/03/2026	195,23
CIA2E53	A076102333	57030	18/03/2026	130,16	CIH3E03	S191278997	74550	12/03/2026	130,16
CIV1365	A073193052	73662	18/03/2026	130,16	CIY9804	S190880907	74550	13/03/2026	130,16
CIY9804	S190881017	74550	13/03/2026	130,16	CIY9804	S191062517	74550	13/03/2026	130,16
CJE2098	S191274267	74550	12/03/2026	130,16	CJE2098	S191274377	74550	12/03/2026	130,16
CJE2098	S190928977	74630	13/03/2026	195,23	CJI1255	A075203446	51851	18/03/2026	195,23
CJZ6611	S191186597	74630	13/03/2026	195,23	CJZ9021	S191300007	74550	12/03/2026	130,16
CKD6880	S190956257	60503	13/03/2026	293,47	CKU5A69	S191280867	74550	12/03/2026	130,16
CKV9287	S191353807	60503	12/03/2026	293,47	CKX4403	S191299677	74550	12/03/2026	130,16
CKX9883	S191355447	74550	12/03/2026	130,16	CKY5430	S191180987	74550	13/03/2026	130,16
CLA5486	A070028417	55500	17/03/2026	130,16	CLH1D00	S191122137	74550	13/03/2026	130,16
CLV2H52	S191156677	74550	13/03/2026	130,16	CME8869	S191153377	74550	13/03/2026	130,16
CME9869	S191155797	74550	13/03/2026	130,16	CMH2303	S191166797	60503	13/03/2026	293,47
CMH2303	S191167237	60503	13/03/2026	293,47	CMH2303	S191119507	60503	13/03/2026	293,47
CMH2303	S191120377	60503	13/03/2026	293,47	CMH2303	S190932937	74550	13/03/2026	130,16
CMM0J03	S191343347	60503	12/03/2026	293,47	CMN7C94	S191316407	74550	11/03/2026	130,16
CMN7C94	S191173947	74550	13/03/2026	130,16	CMN7C94	S191174277	74550	13/03/2026	130,16
CMN7C94	S191195507	74630	13/03/2026	195,23	CMN7C94	S191138197	60503	13/03/2026	293,47
CMN7742	S191125877	74550	13/03/2026	130,16	CMR2103	S191200347	74550	13/03/2026	130,16
CNK0F64	S191011587	60503	12/03/2026	293,47	CNP9054	S191002127	60503	12/03/2026	0,00
CNQ9950	S191334657	60503	12/03/2026	293,47	CNR5I39	S191336747	74550	12/03/2026	130,16
CNR7F65	S190985737	60503	12/03/2026	293,47	CNR8G34	S190930187	74550	13/03/2026	130,16
COD4F12	S191157887	74550	13/03/2026	130,16	CON1609	S190928537	56732	13/03/2026	130,16
CON5F02	S191278007	74550	12/03/2026	130,16	COU3C53	S191355777	74550	12/03/2026	130,16
COY7722	S190984527	60503	12/03/2026	293,47	COZ6771	S190934697	74630	13/03/2026	195,23
COZ6771	S190919077	74550	13/03/2026	130,16	COZ8F12	S190954497	60503	13/03/2026	293,47
CPE0I85	S191070657	74550	13/03/2026	130,16	CPL5900	A073691036	55412	17/03/2026	195,23
CPU1C91	A072924320	51851	13/03/2026	195,23	CPU2503	S191003337	74550	12/03/2026	130,16
CPU9916	A073170150	55500	17/03/2026	130,16	CPW6036	S191176147	60503	13/03/2026	293,47
CPW7531	A073599040	76332	17/03/2026	293,47	CPX8244	S190930077	56732	13/03/2026	130,16
CQB8E84	S191172957	74550	13/03/2026	130,16	CQC6998	A073170206	76251	18/03/2026	293,47
CQF9349	S191194517	74550	13/03/2026	130,16	CQF9349	S191072197	74550	14/03/2026	130,16
CQK2006	S191152717	60503	13/03/2026	293,47	CQN7658	A076102198	55500	17/03/2026	130,16
CQO1964	S191146227	60503	13/03/2026	293,47	CQW4490	S191207167	74550	13/03/2026	130,16
CRI8439	S191286587	60503	12/03/2026	293,47	CRM6990	S191067687	74550	13/03/2026	130,16
CRR5C06	S190829097	74550	11/03/2026	130,16	CRS5A56	A074562396	60501	17/03/2026	293,47
CRT3304	S191236537	74550	11/03/2026	130,16	CSA0F42	S191327177	74630	12/03/2026	195,23
CSB7163	S191343897	60503	12/03/2026	293,47	CSJ7034	S191318927	74550	12/03/2026	130,16
CSZ3157	S191188797	60503	13/03/2026	293,47	CTC6506	S191251607	60503	11/03/2026	293,47
CTE1840	S190992117	74550	12/03/2026	130,16	CTE1840	S190993987	74550	12/03/2026	130,16
CTJ0328	S191340487	74550	12/03/2026	130,16	CTO9982	S191327407	74550	12/03/2026	130,16
CTO9982	S191335107	74630	12/03/2026	195,23	CTP2B50	A075935595	51851	17/03/2026	195,23
CTP9E36	S191133137	74550	13/03/2026	130,16	CUA6I95	S191148867	60503	13/03/2026	293,47
CUB0E09	A076140588	60412	17/03/2026	195,23	CUB0E09	A076140596	75870	17/03/2026	293,47
CUD0C25	S190993437	56732	12/03/2026	130,16	CUD1819	S191150297	60503	13/03/2026	0,00
CUF3J80	S191342907	60503	12/03/2026	0,00	CUF7J78	A076081298	55412	13/03/2026	195,23
CUH5D23	S191283287	74550	12/03/2026	130,16	CUH6B25	S191161627	74550	13/03/2026	0,00
CUI0A32	S191334437	74550	12/03/2026	130,16	CUI5B42	S190987167	60503	12/03/2026	293,47
CUI5J07	S191122907	60503	13/03/2026	0,00	CUI9G75	S191276577	74550	12/03/2026	130,16
CUJ4I82	S191152277	74550	13/03/2026	130,16	CUK9D98	S190918087	60503	13/03/2026	293,47
CUK9I65	S190978917	74550	12/03/2026	130,16	CUL2G26	S191257437	60503	11/03/2026	293,47
CUL5J87	S191004107	60503	12/03/2026	293,47	CUL7E37	S191256997	74550	11/03/2026	0,00
CUM0I33	S191231257	74550	11/03/2026	0,00	CUN7B33	S191297917	74550	12/03/2026	130,16
CUO0H90	S191333007	74550	12/03/2026	130,16	CUP7I49	S191132697	74550	13/03/2026	130,16
CUQ1G50	A075955570	55412	17/03/2026	195,23	CUR1I22	S191211127	74550	13/03/2026	130,16
CUT6G40	S191203537	74550	13/03/2026	130,16	CVA4868	S191261067	74550	11/03/2026	130,16
CVI1F45	S190929417	60503	13/03/2026	293,47	CVI6F30	S190943937	74550	13/03/2026	130,16
CVR2D36	S191139407	74550	13/03/2026	130,16	CVZ8339	S190994647	60503	12/03/2026	293,47
CWE7J87	A073354331	65992	17/03/2026	293,47	CWG2970	S191168557	74550	13/03/2026	130,16
CWP1J52	S191229717	74550	11/03/2026	130,16	CWW6G37	S190937667	74550	13/03/2026	130,16
CWW6G37	S190943827	74630	13/03/2026	195,23	CWW6G37	S191190887	74550	13/03/2026	130,16
CXC5380	S191251937	74550	11/03/2026	130,16	CXC5380	S191326187	74550	12/03/2026	130,16
CXC6285	S191290547	74550	11/03/2026	130,16	CXC6285	S191293627	74550	11/03/2026	130,16
CXI4603	S190946467	60503	13/03/2026	293,47	CXN5727	S190936677	74550	13/03/2026	130,16
CXT1677	S191007187	74550	12/03/2026	130,16	CXU5C20	S191335207	74550	12/03/2026	130,16
CYH7I59	S190964177	74550	13/03/2026	130,16	CYJ1467	A075005814	51930	18/03/2026	293,47
CYP1373	S190942617	74550	13/03/2026	130,16	CZL4H17	S190954167	74550	13/03/2026	130,16
CZM3799	S191327397	60503	12/03/2026	293,47	CZT9D80	S190908957	74630	13/03/2026	195,23
CZU4F18	S191191877	60503	13/03/2026	293,47	CZW8294	S191159537	74550	13/03/2026	130,16
DAJ2J84	S191004767	74550	12/03/2026	130,16	DAJ3356	S190997507	74550	12/03/2026	130,16
DAL8797	S191326307	60503	12/03/2026	293,47	DAT0H59	S191150847	74550	13/03/2026	130,16
DAT0H59	S191163607	60503	13/03/2026	293,47	DAT0H59	S191164047	74550	13/03/2026	130,16
DAT4H03	S191154807	74550	13/03/2026	130,16	DAX2983	S190909287	74550	13/03/2026	130,16
DAX9F97	A074063047	66372	18/03/2026	0,00	DAX9F97	A074063055	66372	18/03/2026	0,00
DAZ8F29	S190977267	74550	12/03/2026	130,16	DAZ8F29	S190910387	74550	13/03/2026	130,16
DBB6338	S190931067	60503	13/03/2026	293,47	DBL1A78	S191316397	74550	12/03/2026	130,16
DBQ6001	S190976277	60503	12/03/2026	293,47	DBT6483	A075935510	60760	17/03/2026	293,47
DBT8G02	A073354323	66531	17/03/2026	195,23	DBY0D10	S191300447	60503	12/03/2026	293,47
DBY0D10	S191192317	74550	13/03/2026	130,16	DCA9B72	S191142607	74550	13/03/2026	130,16
DCK3012	S191279657	60503	12/03/2026	0,00	DCK6D67	S191143037	74550	12/03/2026	130,16
DCM0H84	S190948777	60503	13/03/2026	293,47	DCR4862	S191171087	74550	13/03/2026	130,16
DCZ2H43	S191146777	74550	12/03/2026	130,16	DCZ2H43	S191159647	74550	13/03/2026	130,16
DCZ2H43	S191159977	74550	13/03/2026	130,16	DDB3J06	S190943277	74550	13/03/2026	130,16
DDC3E29	A073354340	51851	17/03/2026	0,00	DDH4H75	S190946907	74550	13/03/2026	0,00
DDH4824	S191172077	74550	13/03/2026	130,16	DDJ6752	A073506395	51851	17/03/2026	195,23
DDN6A92	A075514158	51851	18/03/2026	195,23	DDQ2E40	S190950427	60503	13/03/2026	293,47
DDS0550	S190994097	74550	12/03/2026	130,16	DDU4510	A073192960	65992	17/03/2026	293,47
DDU4510	A073192978	67261	17/03/2026	195,23	DDU4510	A073192986	50450	17/03/2026	293,47
DDU4510	A073192994	51420	17/03/2026	293,47	DEH5201	S191288237	60503	12/03/2026	293,47
DEJ1G18	S190939207	74550	13/03/2026	130,16	DEJ4G75	S191296707	60503	12/03/2026	293,47
DEN0I32	S190918967	74550	12/03/2026	130,16	DEO3409	S191006637	74630	12/03/2026	195,23
DEO3409	S190925237	74630	13/03/2026	195,23	DEO3409	S191123127	74630	13/03/2026	195,23
DEQ5840	S190990687	60503	12/03/2026	293,47	DEU0D40	S191261947	74550	11/03/2026	130,16
DEV4E11	A073690900	55412	17/03/2026	195,23	DEX8055	S191335647	74550	12/03/2026	130,16
DFD8B04	S191170317	74550	13/03/2026	130,16	DFE2172	S191265357	74550	11/03/2026	130,16
DFE8D06	S191288677	60503	12/03/2026	0,00	DFF2714	S191220477	74550	11/03/2026	130,16
DFF2714	S191221797	74550	11/03/2026	130,16	DFI6F20	S191313647	74550	12/03/2026	130,16
DFK5968	A073192943	51851	17/03/2026	195,23	DFO3939	A073156734	51851	18/03/2026	195,23
DFP9D67	S190876837	74550	14/03/2026	130,16	DFS8D88	S191167897	74550	13/03/2026	130,16
DFU4933	S190924357	74550	13/03/2026	130,16	DFU5605	S191355337	74550	12/03/2026	130,16
DFU8569	A076120463	66532	15/03/2026	195,23	DFU9995	A075005784	76332	18/03/2026	293,47
DFW4228	S190915117	74710	13/03/2026	880,41	DFW4228	S191128627	74630	13/03/2026	195,23
DFW4228	S191129407	74710	13/03/2026	880,41	DFW4228	S190917107	74550	13/03/2026	130,16
DFW4359	S191242367	74550	11/03/2026	130,16	DGB8189	S190935357	74550	13/03/2026	130,16
DGC8194	S190929207	74550	13/03/2026	130,16	DGD8B23	S191308257	74550	12/03/2026	130,16
DGK3498	S191008067	60503	12/03/2026	293,47	DGQ1010	S191230487	74630	11/03/2026	195,23
DGQ1010	S191330257	74550	12/03/2026	130,16	DGQ1010	S191333447	74550	12/03/2026	130,16
DGQ1010	S191305397	74550	12/03/2026	130,16	DGQ1010	S191305727	74550	12/03/2026	130,16
DGQ1010	S191211237	60503	13/03/2026	293,47	DGQ1010	S191212007	74550	13/03/2026	130,16
DGQ1010	S191119277	74630	13/03/2026	195,23	DGQ1010	S191120267	60503	13/03/2026	293,47
DGR8227	S191131377	74550	13/03/2026	130,16	DGU4J65	S191168887	74550	13/03/2026	130,16
DGU6103	S191320577	74550	12/03/2026	130,16	DGU9028	S191209147	74550	13/03/2026	130,16
DGW5J05	S191189127	74550	13/03/2026	130,16	DGW8736	S190988597	56732	12/03/2026	130,16
DGY8E07	S190959227	56732	13/03/2026	130,16	DHE7J72	A076102287	75870	18/03/2026	0,00
DHL3G93	S190997837	74550	12/03/2026	130,16	DHL3G93	S191147007	60503	13/03/2026	293,47
DHM8G73	S191148107	60503	13/03/2026	293,47	DHM9E70	S191065487	74630	13/03/2026	195,23
DHQ5J12	S190966487	74550	12/03/2026	130,16	DHR9A44	S191358207	74550	12/03/2026	130,16
DHS8935	S190945477	74630	13/03/2026	195,23	DHX7417	S191276357	74550	12/03/2026	130,16
DHY2C09	S191062407	74550	13/03/2026	130,16	DHY2915	S190909837	60503	13/03/2026	293,47
DHY3866	S191219267	74550	11/03/2026	130,16	DHY3866	S191304077	74630	12/03/2026	195,23
DHY3866	S191304407	74550	12/03/2026	130,16	DHY3866	S191308587	74550	12/03/2026	130,16
DHY3866	S191309807	60503	12/03/2026	293,47	DHY3866	S191203647	60503	13/03/2026	293,47

DHY3866	S190961647	74710	13/03/2026	880,41	DHY3866	S190907857	74550	13/03/2026	130,16
DHY3866	S191215637	74550	13/03/2026	130,16	DHY3866	S191120707	60503	13/03/2026	293,47
DHY3866	S191120927	74630	13/03/2026	195,23	DHY3866	S191121257	74550	13/03/2026	130,16
DHY3866	S191123017	74630	13/03/2026	195,23	DHY4627	S191242147	60503	11/03/2026	293,47
DHY5922	A073690595	55412	17/03/2026	195,23	DIB2H64	S190866167	74550	13/03/2026	130,16
DIC2289	S190982987	74550	12/03/2026	130,16	DIC2289	S191333997	74550	12/03/2026	130,16
DIC2289	S191146667	74550	13/03/2026	130,16	DIG8066	S191271847	74550	12/03/2026	130,16
DIG8066	A073490146	72340	17/03/2026	130,16	DIH0538	S191314087	60503	12/03/2026	293,47
DIH0538	S191314197	74550	12/03/2026	130,16	DIH0538	S190913247	74550	13/03/2026	130,16
DIH8F89	S191245007	74630	11/03/2026	195,23	DII3E82	S191147217	74550	12/03/2026	130,16
DII5I20	S190966377	60503	12/03/2026	293,47	DIU0949	A075203403	51851	18/03/2026	195,23
DIV3A48	A074999794	60501	17/03/2026	293,47	DIW1269	A073690854	55412	17/03/2026	195,23
DIY0517	S191164487	74550	13/03/2026	130,16	DIY4791	S190913687	60503	13/03/2026	293,47
DIY4791	S190937007	74550	13/03/2026	130,16	DJF2A99	S191165587	60503	13/03/2026	293,47
DJH5198	S190970887	74550	12/03/2026	130,16	DJQ4J59	A073690803	55412	17/03/2026	195,23
DJQ5181	S191348517	74550	12/03/2026	130,16	DJW5I80	A076140553	57030	17/03/2026	130,16
DKD0362	A076140421	57030	17/03/2026	130,16	DKD2071	S191159207	74550	13/03/2026	130,16
DKD3D98	S190996627	74550	12/03/2026	130,16	DKD4350	A074956181	55500	17/03/2026	130,16
DKD5B86	S191224767	74630	11/03/2026	195,23	DKD5B86	S191228407	74550	11/03/2026	130,16
DKG6697	S191302207	74550	12/03/2026	130,16	DKK5H18	S190904667	74550	13/03/2026	130,16
DKL8D64	S190933817	74550	13/03/2026	130,16	DKR4225	S190996297	74630	12/03/2026	195,23
DKU0533	S190956477	74550	13/03/2026	130,16	DKV2338	A076081433	55412	13/03/2026	195,23
DKY5A79	S190980347	60503	12/03/2026	293,47	DKY6096	S191290327	74550	12/03/2026	130,16
DKY9264	A075513984	51851	18/03/2026	195,23	DKY9264	A075513992	76331	18/03/2026	293,47
DKZ7C86	A076061190	55412	18/03/2026	195,23	DLC2830	S190930737	60503	13/03/2026	293,47
DLF3D21	S191156457	74550	13/03/2026	130,16	DLG0C95	A076102406	57030	18/03/2026	130,16
DLU8J74	S191308147	74550	12/03/2026	130,16	DMD1757	S191329927	60503	12/03/2026	293,47
DMH9D98	S191060537	74550	13/03/2026	130,16	DMI5C24	A076081263	55412	13/03/2026	195,23
DMK5260	A076102384	57030	18/03/2026	130,16	DMK5990	S191001467	74550	12/03/2026	130,16
DMN5H38	S191004987	74550	12/03/2026	130,16	DMR7424	A075203462	60501	18/03/2026	293,47
DMU3770	A076102163	55500	17/03/2026	130,16	DMZ0H81	S190860557	74630	13/03/2026	0,00
DNB8641	S191127207	60503	13/03/2026	293,47	DND9H20	S191287467	74550	12/03/2026	130,16
DND9H20	S190979687	74550	12/03/2026	130,16	DND9H20	S191328507	74550	12/03/2026	130,16
DND9H20	S191172407	74550	13/03/2026	130,16	DND9H20	S191137427	74550	13/03/2026	130,16
DND9H20	S190926777	74550	13/03/2026	130,16	DND9H20	S190931617	74630	13/03/2026	195,23
DNF3625	S190953177	74550	13/03/2026	130,16	DNH0J86	A075935528	76841	17/03/2026	130,16
DNH1A49	S190975837	74550	12/03/2026	130,16	DNH2I36	S190998167	74550	12/03/2026	130,16
DNH2I36	S190910507	74630	13/03/2026	195,23	DNH2I51	S191337297	74550	12/03/2026	130,16
DNH7F08	S190934807	74550	13/03/2026	130,16	DNK8G38	A075514115	51851	18/03/2026	195,23
DNM8H65	S191326297	74550	12/03/2026	130,16	DNM8H65	S191332457	60503	12/03/2026	293,47
DNP9I29	S191157007	74630	13/03/2026	0,00	DNQ7J67	S191286917	60503	12/03/2026	293,47
DNT5E66	A075369816	76331	14/03/2026	293,47	DNT8258	S190935907	74550	13/03/2026	130,16
DNT9D29	A076081271	55412	13/03/2026	195,23	DNT9673	A075203438	60501	18/03/2026	293,47
DNU2F45	S190982877	60503	12/03/2026	293,47	DNU7B51	S190920407	74550	12/03/2026	130,16
DNV5H59	S191199797	74550	13/03/2026	130,16	DNY0527	S191264707	74550	11/03/2026	130,16
DNY3C84	S190954387	60503	13/03/2026	293,47	DNY5H50	S190972757	74550	12/03/2026	130,16
DOC8E99	S190989257	60503	12/03/2026	0,00	DOI5351	S190991677	60503	12/03/2026	293,47
DOL0719	S191163507	60503	13/03/2026	293,47	DOL5H70	A075955812	55412	17/03/2026	195,23
DOM9389	S190956037	74550	13/03/2026	130,16	DON2649	A073691044	55412	17/03/2026	195,23
DOO0B42	S190959447	56732	13/03/2026	130,16	DOS1F41	S191337957	74550	12/03/2026	130,16
DOS6J04	S190954507	74550	13/03/2026	130,16	DOT4B07	S191317497	74550	12/03/2026	130,16
DOZ0826	S190922487	60503	13/03/2026	0,00	DPB0B33	S191214537	74550	13/03/2026	130,16
DPC4J71	S190989807	74550	12/03/2026	0,00	DPC4J71	S191004657	74550	12/03/2026	0,00
DPD8G27	S190988047	60503	12/03/2026	293,47	DPE0B29	A073193044	73662	18/03/2026	130,16
DPF8H31	S191009717	56732	12/03/2026	130,16	DPH8209	S190958237	60503	13/03/2026	293,47
DPJ1621	S191167567	74550	13/03/2026	130,16	DPJ3A40	S191212447	60503	13/03/2026	293,47
DPL2406	S191009497	60503	12/03/2026	293,47	DPL9277	S191309247	74550	12/03/2026	130,16
DPM1699	S191320687	74550	11/03/2026	130,16	DPM7E93	S191280537	74550	11/03/2026	130,16
DPM7E93	S191298357	74630	11/03/2026	195,23	DPQ8480	S190977607	74630	12/03/2026	195,23
DPQ8480	S190988377	74630	12/03/2026	195,23	DPQ9133	S191355667	74550	12/03/2026	130,16
DPT0863	S190981337	60503	12/03/2026	0,00	DQA4D80	S191193207	74550	13/03/2026	130,16
DQC0622	S190906647	74550	13/03/2026	130,16	DQC0622	S191117737	74550	13/03/2026	130,16
DQC6336	S190999607	74550	12/03/2026	130,16	DQD0289	S191301767	74550	12/03/2026	130,16
DQD3C60	A073599105	51930	18/03/2026	293,47	DQG2A61	S191324097	74550	11/03/2026	130,16
DQH8758	S191148757	74550	13/03/2026	130,16	DQH8758	S191118837	74630	13/03/2026	195,23
DQI1430	S191270967	74550	12/03/2026	130,16	DQI2B57	S191151397	74550	13/03/2026	130,16
DQI4101	A075955731	55412	17/03/2026	195,23	DQI6J50	S191260407	74630	11/03/2026	195,23
DQI8G37	S191269537	74550	11/03/2026	130,16	DQL3G97	S191161407	74550	13/03/2026	130,16
DQL3G97	S191163277	74630	13/03/2026	195,23	DQN3A88	S191006207	60503	12/03/2026	0,00
DQP8783	S190911707	74550	13/03/2026	130,16	DQR0J17	S191340047	74550	12/03/2026	130,16
DQY1554	S190920287	74550	13/03/2026	130,16	DQZ7504	S191161737	74550	13/03/2026	130,16
DRA8D52	S190960437	74550	13/03/2026	130,16	DRA8F90	S191321907	60503	12/03/2026	293,47
DRB2603	S191189457	74550	13/03/2026	130,16	DRF1B71	S191181977	74550	13/03/2026	0,00
DRH0E82	A074965130	76252	17/03/2026	293,47	DRH8J06	A075203365	51851	18/03/2026	195,23
DRI1670	S190978037	60503	12/03/2026	293,47	DRJ4E09	A073354307	67261	17/03/2026	195,23
DRJ4E09	A073354315	73400	17/03/2026	130,16	DRJ4I98	S190996517	60503	12/03/2026	293,47
DRJ5I92	S191146997	74550	12/03/2026	130,16	DRK3417	A073599067	76331	17/03/2026	293,47
DRM6120	S191157227	74550	13/03/2026	130,16	DRO5E07	S191254807	74550	11/03/2026	130,16
DRP7520	S190985957	60503	12/03/2026	293,47	DRQ4895	S190974077	60503	12/03/2026	293,47
DSF1H83	A075005920	76332	18/03/2026	293,47	DSF9568	S190984637	74550	12/03/2026	130,16
DSG8B55	S191209707	74550	13/03/2026	130,16	DSI2E04	S191316617	74550	12/03/2026	130,16
DSM2715	S190944047	60503	13/03/2026	293,47	DSN2F43	S191296047	60503	12/03/2026	293,47
DSN6536	S191289007	74550	12/03/2026	130,16	DSN8I12	S191324867	74550	12/03/2026	130,16
DSN8I12	S191155247	74550	13/03/2026	130,16	DSO2615	A076140685	75870	17/03/2026	0,00
DSR9G45	A075714300	55417	18/03/2026	195,23	DST4B24	S191266787	74710	11/03/2026	880,41
DST9I09	S191174507	74550	13/03/2026	130,16	DSV6944	S191252927	74630	11/03/2026	195,23
DSX1350	A075005938	76332	18/03/2026	293,47	DSY1F03	S191161957	74550	13/03/2026	130,16
DTB4A52	A075990960	55417	17/03/2026	0,00	DTD5C45	S191331797	74550	12/03/2026	130,16
DTD5H32	S191289337	60503	12/03/2026	293,47	DTG2D29	S190964617	74550	13/03/2026	130,16
DTG2D29	S190843837	74710	14/03/2026	880,41	DTG2D29	S191105857	74630	14/03/2026	195,23
DTG2D29	S191106077	74550	14/03/2026	130,16	DTG2D29	S190846587	74630	14/03/2026	195,23
DTJ3956	A073192919	50100	17/03/2026	880,41	DTJ3956	A073192927	66020	17/03/2026	293,47
DTJ3956	A073192935	66700	17/03/2026	195,23	DTK0382	S190947787	74550	13/03/2026	130,16
DTL1G20	S191204967	74550	13/03/2026	130,16	DTQ7744	S191154587	74630	13/03/2026	195,23
DTW4989	S191347857	60503	12/03/2026	293,47	DTX6440	S190864307	74630	13/03/2026	195,23
DTX6440	S191186157	74630	13/03/2026	195,23	DTX6688	S190942727	56732	13/03/2026	130,16
DTY1D84	S191248417	74550	11/03/2026	130,16	DUA2717	S191158657	74550	13/03/2026	130,16
DUA3E48	S191311117	74550	11/03/2026	130,16	DUB1A14	S190856597	74550	13/03/2026	130,16
DUB6G86	A070028387	54790	17/03/2026	130,16	DUC3H26	A073449189	54526	18/03/2026	195,23
DUD4A32	S190907527	74550	13/03/2026	130,16	DUH9B37	S190973307	60503	12/03/2026	293,47
DUH9B37	S190975727	60503	12/03/2026	293,47	DUM6B47	S190986177	60503	12/03/2026	293,47
DUP9D59	A075514050	76331	18/03/2026	293,47	DUQ5A97	A074965105	55500	17/03/2026	130,16
DUT0308	A072664663	76331	17/03/2026	293,47	DUT4317	A075935480	51851	17/03/2026	195,23
DUT4317	A075935498	65992	17/03/2026	293,47	DUU4J12	S190978257	74550	12/03/2026	130,16
DVA0F49	S191268327	74550	11/03/2026	130,16	DVA9232	S191286477	60503	12/03/2026	293,47
DVC0J71	S191272727	74550	12/03/2026	130,16	DVE0H37	S191353137	74550	12/03/2026	130,16
DVF9H61	S191175607	74550	13/03/2026	130,16	DVI8528	S191311667	60503	12/03/2026	293,47
DVL1D91	A075955669	55412	17/03/2026	195,23	DVQ5380	S191163497	74550	13/03/2026	130,16
DVW8G59	S190873977	74550	13/03/2026	130,16	DWD9F87	S190856047	74550	13/03/2026	130,16
DWE0D46	S191171967	60503	13/03/2026	293,47	DWH2475	S191326517	74550	12/03/2026	130,16
DWO4E34	S190991017	60503	12/03/2026	293,47	DWX6G16	S190962207	60503	13/03/2026	293,47
DWY3D94	S191280647	74550	12/03/2026	130,16	DWY3D94	S190993767	74710	12/03/2026	880,41
DWY3D94	S191133027	74630	13/03/2026	195,23	DXA2D29	S190948227	60503	13/03/2026	0,00
DXC0152	S191226527	74550	11/03/2026	130,16	DXC1J35	S190919627	74550	12/03/2026	130,16
DXC1552	S190943057	60503	13/03/2026	293,47	DXC2503	S190957807	74550	13/03/2026	130,16
DXC3327	S191247977	60503	11/03/2026	293,47	DXD1842	S191138637	74550	13/03/2026	130,16
DXD2981	S191197817	74550	13/03/2026	130,16	DXE0C25	A076140650	57030	17/03/2026	130,16
DXE0620	S191003667	60503	12/03/2026	293,47	DXF3F75	S190862647	74550	13/03/2026	130,16
DXH5G65	S191282077	74550	11/03/2026	130,16	DXI4H81	S191317937	60503	12/03/2026	293,47
DXK5D93	S190874857	74550	13/03/2026	130,16	DXO2842	S191323217	74550	12/03/2026	130,16
DXR4I73	A076061300	55412	18/03/2026	195,23	DXS3J53	S190945587	74630	13/03/2026	0,00
DXS6D74	S191255127	74550	11/03/2026	0,00	DXS8249	A076061378	55412	18/03/2026	195,23
DXU2A95	A075005792	76332	18/03/2026	293,47	DXU3I74	A076101990	75870	17/03/2026	0,00
DXU5901	S190989037	60503	12/03/2026	293,47	DXU7211	S191218937	74550	11/03/2026	0,00
DXU8F88	S190993107	74550	12/03/2026	130,16	DXW7A72	S191322887	74550	12/03/2026	130,16
DXX9J74	S191010487	56732	12/03/2026	130,16	DXY3G61	S191305507	74550	12/03/2026	130,16
DXZ0D13	S191171417	60503	13/03/2026	293,47	DXZ2I56	S191183307	56732	13/03/2026	130,16
DXZ2783	S190963957	60503	13/03/2026	293,47	DXZ4455	S191138527	74550	12/03/2026	130,16
DYA7987	S191063507	74550	13/03/2026	130,16	DYA8840	S190976607	60503	12/03/2026	293,47
DYC2I60	S190932497	60503	13/03/2026	293,47	DYC3A10	S191335977	74550	12/03/2026	130,16
DYC9H72	S190944927	60503	13/03/2026	293,47	DYG0B61	S191178017	74550	13/03/2026	130,16
DYI0J23	S190931837	74550	13/03/2026	130,16	DYI3H27	S191310567	60503	12/03/2026	293,47
DYI5I20	S190949547	60503	13/03/2026	293,47	DYJ6H28	A073854822	76331	17/03/2026	293,47
DYK3B80	S191162177	74550	13/03/2026	130,16	DYK4461	S190990137	60503	12/03/2026	293,47
DYK4659	S191135007	60503	13/03/2026	293,47	DYK4684	S190932167	74550	13/03/2026	130,16
DYK5C48	S191132477	74550	13/03/2026	130,16	DYK5C48	S191135117	74550	13/03/2026	130,16
DYK5E02	S191358197	74550	12/03/2026	130,16	DYK5E02	S190911377	74710	13/03/2026	880,41
DYK5E02	S191126317	74550	13/03/2026	130,16	DYK5E02	S191130507	74550	13/03/2026	130,16
DYK5E02	S191132147	74630	13/03/2026	195,23	DYS1B87	S191348407	74550	12/03/2026	130,16
DYS7E95	S191312987	74550	12/03/2026	130,16	DYS7E95	S191199467	60503	13/03/2026	293,47
DYS7E95	S191165037	60503	13/03/2026	293,47	DYS7E95	S191166027	74550	13/03/2026	130,16
DZI6F30	S191354457	74550	12/03/2026	130,16	DZK2587	S191311997	60503	12/03/2026	293,47
DZK4613	S190956587	74550	13/03/2026	130,16	DZK5A88	S190980897	74550	12/03/2026	130,16
DZK5B49	S191190997	74550	13/03/2026	130,16	DZK8I46	S191237967	74550	11/03/2026	130,16
DZO2G43	S191161847	74550	13/03/2026	130,16	DZP9C95	S191328717	74550	11/03/2026	130,16
DZS5I30	S191317827	74550	12/03/2026	130,16	DZS5I30	S191001907	74550	12/03/2026	130,16
DZT5436	S191142267	74550	12/03/2026	130,16	DZT5436	S191142707	74550	12/03/2026	130,16
DZT5436	S191143367	74550	12/03/2026	130,16	DZT5436	S190920947	74550	12/03/2026	130,16
EAB7D82	S190981887	60503	12/03/2026	293,47	EAE7G75	S191329707	60503	12/03/2026	0,00
EAE7G75	A073599083	75870	18/03/2026	0,00	EAG6C02	A075514107	76331	18/03/2026	293,47
EAG6383	S190923697	60503	13/03/2026	293,47	EAG7981	S191274157	74550	12/03/2026	130,16
EAG8365	A076140600	75870	17/03/2026	293,47	EAG8808	S191158987	74550	13/03/2026	130,16
EAJ2D13	S191273827	74550	12/03/2026	130,16	EAK4C77	S191313537	60503	12/03/2026	293,47
EAK6G74	S191207937	74550	13/03/2026	130,16	EAM0227	S190950647	60503	13/03/2026	293,47
EAP9561	S191341697	74550	12/03/2026	130,16	EAQ7J61	A076061165	55412	18/03/2026	195,23
EAS9588	S191189347	74550	13/03/2026	130,16	EAS9588	S191123677	74550	13/03/2026	130,16
EAT5533	S191276807	74550	11/03/2026	0,00	EAT7B56	S191277237	74550	11/03/2026	130,16
EAU1E04	S190928427	74550	13/03/2026	130,16	EAU5B26	S191262827	74550	11/03/2026	130,16
EAV1751	S191246547	60503	11/03/2026	293,47	EAV3G87	A076140456	57030	17/03/2026	130,16
EAV6B35	S190997287	60503	12/03/2026	293,47	EAW3C94	S190991237	74550	12/03/2026	130,16
EAW7145	S190960657	74550	13/03/2026	130,16	EBB3E59	S191152607	74550	13/03/2026	130,16

EBB8G67	S191272397	74550	11/03/2026	130,16	EBE3E54	A072783611	76331	17/03/2026	293,47
EBF0I53	S191178787	74550	13/03/2026	130,16	EBF1703	A073690790	55412	17/03/2026	0,00
EBG1G24	S190940197	56732	13/03/2026	130,16	EBN1H24	S190957027	56732	13/03/2026	130,16
EBN5617	S191169217	74550	13/03/2026	130,16	EBP0394	S191278227	74630	11/03/2026	195,23
EBP0394	S191127307	74550	13/03/2026	130,16	EBU1B90	A073690986	55412	17/03/2026	195,23
ECE4I77	S190975287	74550	12/03/2026	130,16	ECE7I72	S191265907	74550	11/03/2026	130,16
ECF1B29	S191185607	74710	13/03/2026	880,41	ECF1B29	S191163387	74710	13/03/2026	880,41
ECF1B29	S191148427	74630	13/03/2026	195,23	ECF1B29	S190875077	74710	13/03/2026	880,41
ECF8I69	S190931397	74550	13/03/2026	130,16	ECF9E68	S191158007	60503	13/03/2026	293,47
ECF9I73	S190939867	74550	13/03/2026	130,16	ECF9I73	S191163827	74550	13/03/2026	130,16
ECJ6B87	S191002907	74550	12/03/2026	130,16	ECJ6B87	S191353467	74630	12/03/2026	195,23
ECJ6B87	S191195837	74550	13/03/2026	130,16	ECJ6B87	S191197927	74630	13/03/2026	195,23
ECJ6B87	S191202217	74550	13/03/2026	130,16	ECJ6B87	S191118397	74550	13/03/2026	130,16
ECJ6B87	S190910167	74710	13/03/2026	880,41	ECJ6B87	S191122027	74630	13/03/2026	195,23
ECJ6B87	S191122247	60503	13/03/2026	293,47	ECJ6B87	S191122357	74630	13/03/2026	195,23
ECJ6B87	S190910827	74710	13/03/2026	880,41	ECJ6B87	S190884537	74550	13/03/2026	130,16
ECJ6B87	S190885417	74550	13/03/2026	130,16	ECK8C31	S191150517	74550	13/03/2026	130,16
ECO3G65	S191159867	74550	13/03/2026	130,16	ECO6A46	S191319477	74550	12/03/2026	130,16
ECO9I95	S191147437	74550	13/03/2026	130,16	ECV9D89	A073193001	73662	18/03/2026	130,16
EDB9969	S191182417	74550	13/03/2026	130,16	EDC7092	S190907307	74630	13/03/2026	195,23
EDF4081	S190970777	60503	12/03/2026	293,47	EDF9A28	A076140472	57030	17/03/2026	130,16
EDI1H39	A076081182	55412	13/03/2026	195,23	EDI5B19	S191190777	74550	13/03/2026	130,16
EDJ3291	S191205187	74550	13/03/2026	130,16	EDJ3291	S190921717	74550	13/03/2026	130,16
EDJ3690	S190987277	74550	12/03/2026	130,16	EDL2H26	S190936787	60503	13/03/2026	293,47
EDM2D68	S190930957	74550	13/03/2026	0,00	EDO5259	S191334547	74550	12/03/2026	130,16
EDP3A01	A073286115	58194	17/03/2026	880,41	EDR4312	S191315077	74550	12/03/2026	130,16
EDS5I52	A075955740	55412	17/03/2026	195,23	EDU7J73	S191232797	74550	11/03/2026	130,16
EDW4J42	S191206397	74550	13/03/2026	130,16	EDW4J42	S191206507	74550	13/03/2026	130,16
EDW9722	S191211677	74550	13/03/2026	130,16	EEE3H82	S191155137	74550	13/03/2026	130,16
EEE4H42	S191134897	74550	13/03/2026	130,16	EEF9H77	S191343567	74550	12/03/2026	130,16
EEG3I09	S190966927	60503	12/03/2026	293,47	EEI9009	S191352477	74630	12/03/2026	195,23
EEJ9101	S191217287	74550	11/03/2026	130,16	EEK4B27	S190969907	60503	12/03/2026	293,47
EEM4F64	S191201997	74550	13/03/2026	130,16	EEP3H13	A073691028	55412	17/03/2026	195,23
EEP5348	S190922927	60503	13/03/2026	293,47	EEP5880	S191141497	74550	13/03/2026	130,16
EEP6184	S190977047	56732	12/03/2026	0,00	EEP6756	S191009607	60503	12/03/2026	293,47
EEP9G66	S191147877	74550	12/03/2026	130,16	EEP9242	S191127747	74550	13/03/2026	130,16
EER8B55	S190946687	60503	13/03/2026	293,47	EER9283	S190972107	74550	12/03/2026	130,16
EER9283	S190964397	74550	13/03/2026	130,16	EER9283	S191159757	74550	13/03/2026	130,16
EET7E46	A075934955	75790	13/03/2026	2.934,70	EET8I39	S191274817	74550	12/03/2026	130,16
EEU5C82	A073690781	55412	17/03/2026	195,23	EEY6613	A073170168	55500	17/03/2026	130,16
EEY9G06	S190952627	60503	13/03/2026	293,47	EFC8783	S190908307	74550	13/03/2026	130,16
EFF5B24	S191186707	74550	13/03/2026	130,16	EFF8I60	S191152167	74550	13/03/2026	130,16
EFG6H69	S191129067	74550	13/03/2026	130,16	EFG6291	S191205957	74550	13/03/2026	130,16
EFG7457	S191308697	74630	12/03/2026	195,23	EFG7457	S191357317	60503	12/03/2026	293,47
EFL8I94	S190927327	74630	13/03/2026	195,23	EFL8I94	S191149307	74550	13/03/2026	130,16
EFL8I94	S191149637	74710	13/03/2026	880,41	EFQ6B44	S191154257	74550	13/03/2026	130,16
EFT1050	S191184397	60503	13/03/2026	293,47	EFT5420	S191180767	60503	13/03/2026	293,47
EFT5420	S191181647	74550	13/03/2026	130,16	EFV3G84	S191003887	60503	12/03/2026	0,00
EFW0F82	S191243807	60503	11/03/2026	293,47	EFY9426	S191135227	60503	13/03/2026	0,00
EFZ7D14	S190966047	60503	12/03/2026	293,47	EFZ8901	S190979577	74550	12/03/2026	130,16
EGB6233	S190982657	74550	12/03/2026	130,16	EGC5A02	S191282957	56732	12/03/2026	130,16
EGC6D56	A076081441	55412	13/03/2026	195,23	EGE7691	S191264477	74550	11/03/2026	130,16
EGL4881	S190937887	74550	13/03/2026	130,16	EGM2H35	A072766717	51851	17/03/2026	195,23
EGM6D25	S191010817	74550	12/03/2026	130,16	EGN4687	S190867377	74550	13/03/2026	130,16
EGP5B78	S191130607	74550	13/03/2026	130,16	EGQ5519	S190881127	74550	13/03/2026	130,16
EGR9H58	S191284507	60503	12/03/2026	293,47	EGW5673	S191160087	74550	13/03/2026	130,16
EHA5H29	S190864847	74550	13/03/2026	130,16	EHA5H29	S190880247	74550	13/03/2026	130,16
EHA6427	S191356007	74550	12/03/2026	130,16	EHD5C25	S191148207	74630	12/03/2026	195,23
EHE8E29	S190964507	74550	13/03/2026	130,16	EHF3237	S190999377	74550	12/03/2026	130,16
EHG1D55	A073690897	55412	17/03/2026	195,23	EHI6270	S191303307	74550	11/03/2026	130,16
EHI6270	S191177797	74550	13/03/2026	130,16	EHM7G69	A072783573	60681	17/03/2026	195,23
EHN0H70	S191151287	60503	13/03/2026	293,47	EHN5J17	S191287247	74550	12/03/2026	130,16
EHY1J27	S191170867	60503	13/03/2026	293,47	EHY7H11	S191201447	74550	13/03/2026	130,16
EID3787	S190951197	74550	13/03/2026	0,00	EIE3D28	S190906867	60503	13/03/2026	293,47
EIE9I85	S190943507	56732	13/03/2026	130,16	EIF3F50	S191002787	74550	12/03/2026	130,16
EIG5445	S190969017	60503	12/03/2026	293,47	EIG7J89	A073854814	51851	17/03/2026	195,23
EIH3762	S191311227	74550	11/03/2026	0,00	EII1F36	S191254687	74550	11/03/2026	130,16
EIK2278	S191194307	74550	13/03/2026	130,16	EIL1E77	A073690927	55412	17/03/2026	195,23
EIP1B99	S190924907	74550	13/03/2026	130,16	EIQ3601	S191306717	74550	12/03/2026	130,16
EIT9F51	S191196507	74550	13/03/2026	130,16	EIU2416	S191269977	74550	11/03/2026	130,16
EIW3948	A076019169	57030	15/03/2026	130,16	EIX2096	S191231917	74550	11/03/2026	130,16
EIX2283	A076140731	75870	17/03/2026	293,47	EIX5510	S191228287	74550	11/03/2026	130,16
EIX6F58	S190963627	56732	13/03/2026	130,16	EIX8H89	S191001797	60503	12/03/2026	293,47
EIY3292	S190944607	60503	13/03/2026	293,47	EJD2B09	S191139187	74550	13/03/2026	130,16
EJD7H47	A076019401	57030	15/03/2026	130,16	EJD7H47	A070246430	60501	15/03/2026	293,47
EJI2D38	S190932717	56732	13/03/2026	130,16	EJN2H95	A075418965	60681	18/03/2026	195,23
EJP1B69	S191171747	74550	13/03/2026	130,16	EJP1B69	S190944487	74630	13/03/2026	195,23
EJP1B69	S191118727	74550	13/03/2026	130,16	EJT0334	S190977707	74550	12/03/2026	130,16
EJT1D64	S190921387	74550	12/03/2026	0,00	EJU2325	A074956238	55500	17/03/2026	0,00
EJU9B99	A072783620	60681	17/03/2026	195,23	EJW1C63	A076140820	75870	17/03/2026	293,47
EKB4J08	A073690714	55412	17/03/2026	195,23	EKD3C51	S190957687	60503	13/03/2026	293,47
EKG6B48	S191201007	74550	13/03/2026	130,16	EKN2285	S191208157	74550	13/03/2026	130,16
EKN3962	A073599032	76332	17/03/2026	293,47	EKN4569	S191264917	74550	11/03/2026	130,16
EKP4664	A076102252	75870	18/03/2026	293,47	EKQ3H11	S191307817	60503	12/03/2026	293,47
EKQ3341	S191265797	74550	11/03/2026	130,16	EKQ7902	S191222127	74550	11/03/2026	130,16
EKR6660	S190962857	60503	13/03/2026	293,47	EKU9J44	S191297147	74550	12/03/2026	0,00
EKZ2173	S191151507	60503	13/03/2026	0,00	EKZ4913	A075514042	51851	18/03/2026	195,23
EKZ5297	S190959777	60503	13/03/2026	293,47	EKZ5925	A076061394	55412	18/03/2026	195,23
EKZ9H65	A076081301	55412	13/03/2026	195,23	ELE1H81	S191150307	74550	13/03/2026	130,16
ELE2B89	S191004547	60503	12/03/2026	293,47	ELG2B94	S191136987	74550	13/03/2026	130,16
ELG8A79	A076140430	57030	17/03/2026	130,16	ELO3D05	S191206407	74550	13/03/2026	130,16
ELO7I32	S190987827	74550	12/03/2026	130,16	ELO8568	S191008617	74550	12/03/2026	130,16
ELS0G82	S190920727	74550	13/03/2026	130,16	ELZ2059	S191011477	60503	12/03/2026	293,47
EMA4B13	S190889607	74710	13/03/2026	880,41	EMA4B13	S190890147	74630	13/03/2026	195,23
EMA4H87	A075486693	55500	14/03/2026	130,16	EMA5564	S191206177	74550	13/03/2026	130,16
EMA7B61	S190868697	74550	13/03/2026	130,16	EMC2611	S191292197	74550	12/03/2026	130,16
EMC3A85	S190939537	60503	13/03/2026	293,47	EME3C81	S191349407	74630	12/03/2026	195,23
EME3C81	S190998717	74550	12/03/2026	130,16	EME3C81	S191352257	74630	12/03/2026	195,23
EMG6143	S191062957	74550	13/03/2026	130,16	EMJ3E18	S191323007	74550	12/03/2026	130,16
EMK4D06	A076061360	55412	18/03/2026	195,23	EML5J94	S190925017	60503	13/03/2026	293,47
EMN0790	S190940637	74550	13/03/2026	130,16	EMN0790	S190941297	60503	13/03/2026	293,47
EMN0790	S190941407	74550	13/03/2026	130,16	EMN0790	S190941627	74550	13/03/2026	130,16
EMO0166	S190967037	60503	12/03/2026	293,47	EMP6D13	S191207057	74550	13/03/2026	130,16
EMS9F30	A076061092	55412	17/03/2026	195,23	EMW2954	A073690650	55412	17/03/2026	195,23
EMY0153	S191346537	74550	12/03/2026	130,16	EMY0153	S191133687	74550	13/03/2026	130,16
EMY0153	S191133907	74630	13/03/2026	195,23	ENA5527	A075955650	55412	17/03/2026	195,23
ENC1217	S190934257	60503	13/03/2026	293,47	ENC3721	S190956147	74550	13/03/2026	130,16
END8H45	S190998507	74550	12/03/2026	130,16	ENE2J13	S190975407	74550	12/03/2026	130,16
ENH6F14	A076140812	75870	17/03/2026	293,47	ENH6615	S191234337	74550	11/03/2026	130,16
ENI7C11	S190942407	60503	13/03/2026	293,47	ENI8530	S190980567	60503	12/03/2026	293,47
ENP2932	S190924797	60503	13/03/2026	293,47	ENR2025	A073192951	51851	17/03/2026	195,23
ENT0B73	S190984087	56732	12/03/2026	130,16	ENT1A54	S191165807	74550	13/03/2026	130,16
ENT1E66	S191197157	74550	13/03/2026	130,16	ENT2106	S191202007	74550	13/03/2026	130,16
ENT2753	S191339497	74550	12/03/2026	130,16	ENT3C89	S190983977	60503	12/03/2026	0,00
ENT4D97	S190981997	74550	12/03/2026	130,16	ENW3G39	S190970117	60503	12/03/2026	293,47
ENX1D04	S191234887	74550	11/03/2026	0,00	ENX7347	A073506344	55500	17/03/2026	0,00
ENY5987	A073156700	51852	17/03/2026	195,23	ENZ1A04	S190874637	74550	13/03/2026	130,16
EOA1C97	S190958567	74550	13/03/2026	130,16	EOC6G85	S190965827	56732	12/03/2026	130,16
EOC7E38	A075514026	76331	18/03/2026	293,47	EOD0I96	S190922047	60503	13/03/2026	293,47
EOD3G54	S191305837	74550	12/03/2026	130,16	EOD3G54	S191308037	74550	12/03/2026	130,16
EOF9D85	S191134017	74550	12/03/2026	130,16	EOI3A01	S191318267	74550	12/03/2026	130,16
EOI4C27	A074200869	57380	17/03/2026	293,47	EOK8E08	S190881787	74550	13/03/2026	130,16
EOK8F58	S190938547	74550	13/03/2026	130,16	EOL9676	S190950107	74550	13/03/2026	130,16
EOO8J63	A070028379	55500	17/03/2026	130,16	EOP0076	S190899497	74630	14/03/2026	195,23
EOP2374	S190951527	74630	13/03/2026	195,23	EOP2374	S190889927	74550	13/03/2026	130,16
EOS7D37	S190942287	74550	13/03/2026	130,16	EOS8J92	S191208707	74630	13/03/2026	195,23
EOT5964	S191002457	56732	12/03/2026	130,16	EOV5F45	A075167741	60501	16/03/2026	293,47
EOX0713	S190911927	74550	13/03/2026	130,16	EOX2868	S190938877	74550	13/03/2026	130,16
EPC1A86	S190982007	60503	12/03/2026	293,47	EPC1C47	A075203489	60501	18/03/2026	293,47
EPF0612	S191169877	60503	13/03/2026	293,47	EPG7196	S191275037	74550	12/03/2026	130,16
EPG7196	S191281637	60503	12/03/2026	293,47	EPG7196	S190905217	74550	13/03/2026	130,16
EPH8158	A075714327	73150	18/03/2026	130,16	EPJ3E98	A075005849	76332	18/03/2026	293,47
EPM8D73	S191286697	74550	11/03/2026	0,00	EPN1G12	A075005911	51851	18/03/2026	195,23
EPN1076	A075935447	60501	17/03/2026	293,47	EPN2H96	A073690579	55412	17/03/2026	195,23
EPN5H22	S191304847	74550	12/03/2026	0,00	EPN8106	A072766725	51851	17/03/2026	0,00
EPQ0I24	A076102171	55500	17/03/2026	130,16	EPR0A40	A073156726	76331	18/03/2026	293,47
EPS2D76	A070246503	60501	17/03/2026	293,47	EPT2C86	A076102392	57030	18/03/2026	130,16
EPT6E03	A075935544	51851	17/03/2026	195,23	EPY6F93	S191172297	74630	13/03/2026	195,23
EPZ1D18	S190916327	74550	13/03/2026	130,16	EPZ2I42	S190911157	74550	13/03/2026	130,16
EPZ2I42	S190913137	74550	13/03/2026	130,16	EQB9053	S191172627	74550	13/03/2026	130,16
EQC1E02	A075389027	65992	17/03/2026	293,47	EQC1E02	A075389035	50292	17/03/2026	880,41
EQE0A32	S190991897	74550	12/03/2026	130,16	EQI0174	S190994757	74550	12/03/2026	130,16
EQL6B39	S190985847	60503	12/03/2026	293,47	EQM3660	S191333777	60503	12/03/2026	293,47
EQY1315	S191130167	60503	13/03/2026	293,47	EQZ4I51	S191298807	74550	12/03/2026	130,16
EQZ6F93	S191179887	60503	13/03/2026	293,47	ERB0I87	A073854792	51851	17/03/2026	0,00
ERB2E37	S191278447	74550	12/03/2026	130,16	ERB3I05	S191301657	74550	12/03/2026	130,16
ERB4I47	S190997067	60503	12/03/2026	0,00	ERB4783	S191154917	74550	13/03/2026	130,16
ERB4925	A076081395	55412	13/03/2026	195,23	ERB6803	A074956165	76331	17/03/2026	293,47
ERB7166	S191289447	74550	12/03/2026	130,16	ERE1F53	A075045875	65480	17/03/2026	130,16
ERG4A34	A076102040	57030	17/03/2026	130,16	ERK0J49	S190983097	56732	12/03/2026	0,00
ERL7A42	S191318047	60503	11/03/2026	293,47	ERR9C59	S191309577	74550	12/03/2026	130,16
ERS1C96	S191207607	74550	13/03/2026	130,16	ERY2F12	S191159107	74550	13/03/2026	0,00
ERY3242	S190954937	74550	13/03/2026	130,16	ERY3857	A075955626	55412	17/03/2026	195,23
ESA2A03	A076061181	55412	18/03/2026	195,23	ESD8D91	S191160527	74550	13/03/2026	130,16
ESF2H70	S191170107	74550	13/03/2026	130,16	ESI2D95	S190969787	60503	12/03/2026	293,47
ESI2F18	S191006197	74550	12/03/2026	130,16	ESI3J27	S190936457	60503	13/03/2026	293,47
ESL8D63	A074009808	57380	18/03/2026	293,47	ESR7G42	S190912037	60503	13/03/2026	0,00
EST8I39	S190968027	56732	12/03/2026	130,16	ESU5315	S191315627	74550	12/03/2026	130,16
ESU6F09	S191003447	60503	12/03/2026	293,47	ESY7E31	S191162947	74550	13/03/2026	130,16
ESZ7G46	S191010267	60503	12/03/2026	293,47	ESZ8B47	S191000477	74550	12/03/2026	130,16
ESZ8B47	S190913577	74550	13/03/2026	130,16	ESZ8B47	S190916107	74550	13/03/2026	130,16

ESZ8B47	S190879697	74550	13/03/2026	130,16	ETA9J28	A076140693	75870	17/03/2026	293,47	FHT9120	S191274487	74550	12/03/2026	130,16	FHV2J37	S190952077	74550	13/03/2026	130,16
ETB6913	A075990979	55417	17/03/2026	195,23	ETB7261	S190916987	74550	13/03/2026	130,16	FHV4D87	S191328607	74550	11/03/2026	130,16	FHV5D48	S191134567	60503	13/03/2026	293,47
ETB7996	S191306387	74550	11/03/2026	130,16	ETB8373	S190958347	74550	13/03/2026	130,16	FHY5A88	A074956254	57380	17/03/2026	0,00	FHY7C41	S191161307	74550	13/03/2026	130,16
ETB8388	S190932607	60503	13/03/2026	293,47	ETB9676	S191313097	74550	12/03/2026	130,16	FIA4941	S190922707	74550	13/03/2026	130,16	FIA8I04	A076081476	55412	13/03/2026	0,00
ETC6G32	S191260297	74550	11/03/2026	130,16	ETD2G29	S190983427	60503	12/03/2026	293,47	FIB0J72	S191346977	60503	12/03/2026	293,47	FIC5J05	S190984207	60503	12/03/2026	293,47
ETD4359	S191345217	74550	12/03/2026	130,16	ETF2D28	S191264257	74550	11/03/2026	130,16	FIC5339	A073354358	65992	17/03/2026	293,47	FIC7B03	S191149207	74550	13/03/2026	130,16
ETH1A96	S190993877	56732	12/03/2026	130,16	ETH1F82	S191143917	74550	13/03/2026	130,16	FIC7754	S190933487	74550	13/03/2026	130,16	FIC8B56	S191266457	74550	11/03/2026	130,16
ETH4D87	S191287357	74550	11/03/2026	130,16	ETI0C93	A073170192	51851	18/03/2026	195,23	FIC8377	A075203373	76331	18/03/2026	293,47	FIE5J48	S191181537	74550	13/03/2026	130,16
ETN7F40	A073690544	55412	17/03/2026	195,23	ETR4B74	A073449138	51851	18/03/2026	195,23	FIE6C04	S191005317	74550	12/03/2026	130,16	FIE8C87	S191311887	74550	11/03/2026	130,16
ETS3192	S191199247	74550	13/03/2026	130,16	ETS4872	S191005647	60503	12/03/2026	293,47	FIG3E51	S191256667	74550	11/03/2026	0,00	FII2I46	S191011367	60503	12/03/2026	293,47
ETV0D42	A075005865	76332	18/03/2026	293,47	ETV0175	S190912917	60503	13/03/2026	293,47	FIL6A75	S190915777	74550	12/03/2026	130,16	FIN2341	S191300777	74550	11/03/2026	0,00
ETV1F47	S191126867	74550	13/03/2026	130,16	ETV2398	S191009167	74550	12/03/2026	130,16	FIN5I31	S191131157	74550	13/03/2026	130,16	FIN7E24	S191343017	74550	12/03/2026	130,16
ETV5104	S190918857	56732	13/03/2026	130,16	ETV8E05	S191120487	74550	13/03/2026	130,16	FIO4C67	S191152937	74550	13/03/2026	130,16	FIQ9A07	A076140537	57030	17/03/2026	130,16
ETW7A94	S190939647	60503	13/03/2026	293,47	ETX0267	S191230927	74550	11/03/2026	130,16	FIR5596	A070145243	60501	17/03/2026	293,47	FIS5F05	S190990467	60503	12/03/2026	293,47
ETX0267	S190971217	74550	12/03/2026	130,16	ETX0267	S190971987	74550	12/03/2026	130,16	FIT9327	S191314207	74550	11/03/2026	130,16	FIU3I47	S191279327	74550	11/03/2026	130,16
ETX0267	S191315847	74550	12/03/2026	130,16	ETX0267	S190935807	74550	13/03/2026	130,16	FIU5791	A075005946	76332	18/03/2026	293,47	FIU6832	S191010607	74550	12/03/2026	0,00
ETX3D63	S191192647	74550	13/03/2026	130,16	ETZ1C85	A075699980	55500	17/03/2026	130,16	FIU7B18	S190958787	56732	13/03/2026	0,00	FIU8A87	S191228947	74550	11/03/2026	130,16
ETZ1616	S191164817	74550	13/03/2026	130,16	ETZ9267	S191186377	74550	13/03/2026	130,16	FIU8003	S191146887	74550	13/03/2026	130,16	FIV6361	A075955596	55412	17/03/2026	195,23
EUB5B91	S190860117	74550	13/03/2026	130,16	EUD7G64	S191188027	74630	13/03/2026	195,23	FIW6I70	S191193747	60503	13/03/2026	293,47	FIY7148	S190942837	60503	13/03/2026	293,47
EUE3499	S191346757	74550	12/03/2026	130,16	EUF7E81	S191148097	74550	12/03/2026	130,16	FJA5I21	A075700008	55500	17/03/2026	0,00	FJD9704	A076102104	55500	17/03/2026	130,16
EUF9H74	A073449162	54526	18/03/2026	195,23	EUG3916	S190941517	74550	13/03/2026	130,16	FJF1E04	S191337187	74550	12/03/2026	130,16	FJF4J43	A075714270	54521	18/03/2026	195,23
EUG7B06	A076101981	75870	17/03/2026	293,47	EUH1G23	S190970447	60503	12/03/2026	293,47	FJG4C17	S191177137	74630	13/03/2026	195,23	FJG6C71	S190953067	74550	13/03/2026	130,16
EUH5777	A075979363	66532	13/03/2026	195,23	EUI4385	S190965507	60503	12/03/2026	293,47	FJH2F68	S191345877	74550	12/03/2026	130,16	FJI3D26	S191150407	60503	13/03/2026	0,00
EUL2G15	A074102557	65300	17/03/2026	195,23	EUO6B27	S190998937	74550	12/03/2026	130,16	FJJ5E06	S190955927	74550	13/03/2026	130,16	FJL5E10	S190960877	60503	13/03/2026	293,47
EUP8240	A076081379	55412	13/03/2026	195,23	EUP8240	A075955707	55412	17/03/2026	195,23	FJN1H55	S190931177	74550	13/03/2026	130,16	FJN1H55	S191122687	74630	13/03/2026	195,23
EUQ2H02	S191174387	74550	13/03/2026	130,16	EUR2F32	S190905007	74550	13/03/2026	130,16	FJN9461	S190918637	56732	13/03/2026	0,00	FJO8024	S191341917	74550	12/03/2026	130,16
EUR4C86	S191198807	74550	13/03/2026	130,16	EUV2I82	S191295167	60503	12/03/2026	293,47	FJP1E49	S191158217	74550	13/03/2026	130,16	FJQ2C29	S191353247	60503	12/03/2026	293,47
EUV5F68	S191346097	60503	12/03/2026	293,47	EUW9B79	S191140177	74550	13/03/2026	130,16	FJQ4F33	S191000807	74550	12/03/2026	130,16	FJQ6649	S190972867	60503	12/03/2026	293,47
EVA9B54	S190980237	60503	12/03/2026	293,47	EVC1F21	S191289777	74550	12/03/2026	130,16	FJR2E96	S191163057	74630	13/03/2026	195,23	FJR4H45	S190981447	74550	12/03/2026	130,16
EVE2E82	A073489920	59161	13/03/2026	1.467,35	EVE7J83	S191325197	74550	11/03/2026	130,16	FJR9970	S191313757	74550	12/03/2026	130,16	FJT5I55	S191148647	74550	12/03/2026	130,16
EVF0C48	A076102120	55500	17/03/2026	130,16	EVF4870	S191160417	74550	13/03/2026	130,16	FJU6D83	S191202767	74550	13/03/2026	130,16	FJU6D83	S190962967	74550	13/03/2026	130,16
EVJ4A82	S191138747	74550	13/03/2026	130,16	EVJ4A82	S190927767	74710	13/03/2026	880,41	FJV2D27	S191326737	74550	12/03/2026	130,16	FJV3H95	S191212117	74550	13/03/2026	130,16
EVJ4A82	S190927987	74630	13/03/2026	195,23	EVJ5331	S191322337	60503	12/03/2026	293,47	FJV8869	S191009937	60503	12/03/2026	293,47	FJW5B60	S191183627	60503	13/03/2026	293,47
EVK3I21	A073690560	55412	17/03/2026	195,23	EVK8C44	S191259637	74550	11/03/2026	130,16	FJW6H77	S191336967	74550	11/03/2026	130,16	FJW7J20	A075935617	51851	17/03/2026	195,23
EVK8C44	S191328057	60503	12/03/2026	293,47	EVM5H68	S191236097	74550	11/03/2026	130,16	FJX7904	S191132587	74550	13/03/2026	130,16	FJY8E71	S191336637	74550	11/03/2026	0,00
EVM7D62	A076081344	55412	13/03/2026	195,23	EVP7I69	S191174167	74550	13/03/2026	130,16	FKA8B34	S191279007	74550	12/03/2026	130,16	FKA8657	A073690587	55412	17/03/2026	0,00
EVQ4G26	S190940087	56732	13/03/2026	0,00	EVR3572	S191293187	60503	12/03/2026	293,47	FKB5A48	S191347747	74550	12/03/2026	130,16	FKD6F06	S190930407	74550	13/03/2026	130,16
EVR4E10	S191188687	60503	13/03/2026	293,47	EVR6G99	A076140839	75870	17/03/2026	293,47	FKD6F06	S190930627	74550	13/03/2026	130,16	FKF1063	S191258867	74550	11/03/2026	130,16
EVR7A27	S191174937	74550	13/03/2026	130,16	EVR7D79	S190916657	60503	13/03/2026	293,47	FKF8B17	S191265137	74550	11/03/2026	130,16	FKG0B75	S191354787	74630	12/03/2026	195,23
EVS0I92	S191249847	74550	11/03/2026	130,16	EVT4C82	A075005873	76332	18/03/2026	293,47	FKG8158	S190985407	56732	12/03/2026	130,16	FKH1C38	S191226207	74550	11/03/2026	130,16
EVW7H98	S190987387	74550	12/03/2026	130,16	EVY1323	S191121707	74550	13/03/2026	130,16	FKH8D29	S190850657	74550	14/03/2026	130,16	FKI6960	S191167017	74550	13/03/2026	130,16
EWB7A78	S191330917	60503	12/03/2026	293,47	EWB9301	S190845267	74550	14/03/2026	0,00	FKI7888	S190949987	56732	13/03/2026	130,16	FKJ7340	A073690552	55412	17/03/2026	195,23
EWC3A67	S191128847	74550	13/03/2026	130,16	EWC4E05	S191186927	74550	13/03/2026	130,16	FKM4C61	S191193967	74550	13/03/2026	130,16	FKM8B78	A074956220	55500	17/03/2026	130,16
EWF5C22	S191331137	74550	12/03/2026	130,16	EWJ2I74	S191140947	74550	13/03/2026	130,16	FKO4E19	S190908297	74550	13/03/2026	130,16	FKV6564	A075955618	55412	17/03/2026	195,23
EWK7925	A075389078	67261	17/03/2026	195,23	EWK7925	A075389086	65992	17/03/2026	293,47	FKW5646	S190950977	56732	13/03/2026	130,16	FKX1013	S190970227	74550	12/03/2026	130,16
EWM8199	S190980017	74550	12/03/2026	130,16	EWN1F62	A076061238	55412	18/03/2026	195,23	FKX3B63	S191245557	60503	11/03/2026	293,47	FKY0E88	S190957247	56732	13/03/2026	130,16
EWN3B05	S191351047	74550	12/03/2026	130,16	EWP3419	S190937447	74550	13/03/2026	130,16	FKY0192	S191300337	74550	12/03/2026	130,16	FKY0192	S190981667	74550	12/03/2026	130,16
EWP4378	S191000917	60503	12/03/2026	293,47	EWQ1F11	S191334327	60503	12/03/2026	293,47	FKY1I47	A076061270	55412	18/03/2026	195,23	FLA8I54	A076102066	59910	17/03/2026	0,00
EWS5G80	S190991457	56732	12/03/2026	130,16	EWS5473	S191130387	74550	13/03/2026	130,16	FLC3A00	S190963517	60503	13/03/2026	0,00	FLC3E64	S191206287	74550	13/03/2026	130,16
EWS9D69	S190960987	74550	13/03/2026	130,16	EWS9636	S191329487	74550	12/03/2026	130,16	FLE1G21	S191334107	74550	12/03/2026	130,16	FLE8A37	S191340267	74550	12/03/2026	130,16
EWU2G32	A076061246	55412	18/03/2026	195,23	EWU7B04	S191152057	60503	13/03/2026	293,47	FLF9E91	S191272407	74550	12/03/2026	130,16	FLG8H99	A073690773	55412	17/03/2026	195,23
EXA0D87	S190986617	74550	12/03/2026	130,16	EXB2C61	S191260307	74630	11/03/2026	195,23	FLI9327	S191325527	74550	12/03/2026	130,16	FLM4551	S191275587	74550	12/03/2026	0,00
EXI1F81	S191067467	74550	13/03/2026	130,16	EXI9993	S190945257	74550	13/03/2026	130,16	FLN8I34	S191241597	74550	11/03/2026	130,16	FLO4D69	S191309357	74550	12/03/2026	130,16
EXN1J05	A073506379	66532	17/03/2026	195,23	EXN3E47	S190992777	74550	12/03/2026	130,16	FLP4E65	S190975947	74550	12/03/2026	130,16	FLS5F36	S191347207	60503	12/03/2026	293,47
EXO4288	A075203381	76331	18/03/2026	293,47	EXO6E03	A076030928	55412	17/03/2026	195,23	FLS6389	S190947677	60503	13/03/2026	293,47	FLS8C62	S190998387	60503	12/03/2026	293,47
EXR9E39	S191298247	74550	12/03/2026	130,16	EXT2194	S190940207	60503	13/03/2026	293,47	FLV5C22	S191215417	74550	11/03/2026	130,16	FLY2G51	S190939977	74550	13/03/2026	130,16
EXU0D55	S191341147	74550	12/03/2026	130,16	EXU5788	A076081506	55412	13/03/2026	195,23	FLY2295	S190956697	74550	13/03/2026	130,16	FLY3H53	S191231807	74550	11/03/2026	130,16
EXU7I69	S191331907	74630	12/03/2026	195,23	EXW7A06	A073475430	54600	17/03/2026	130,16	FMC0733	S191264807	74550	11/03/2026	130,16	FMC0733	S190924467	74550	12/03/2026	130,16
EXW9A16	S190968687	74630	12/03/2026	195,23	EXY4641	S191341257	74550	12/03/2026	130,16	FMC6F95	S191273387	74550	12/03/2026	130,16	FMD1070	S190926997	74550	13/03/2026	130,16
EYA9258	S191349727	60503	12/03/2026	293,47	EYD2C34	A075369948	76252	17/03/2026	293,47	FMD1246	S190949657	74550	13/03/2026	130,16	FMD4131	A076102325	57030	18/03/2026	130,16
EYD2E49	S190905327	74550	13/03/2026	130,16	EYD3136	S191007737	60503	12/03/2026	293,47	FME3H23	S191189787	74630	13/03/2026	195,23	FMF2F97	A073599016	55500	17/03/2026	130,16
EYG6017	A073690625	55412	17/03/2026	195,23	EYJ5482	S191218057	74550	11/03/2026	130,16	FMG9018	S191189907	74550	13/03/2026	130,16	FMH2D84	A075935641	76252	17/03/2026	293,47
EYN1F94	S190978697	74550	12/03/2026	130,16	EYN1H25	S191185387	74550	13/03/2026	130,16	FMH8078	S190979247	74550	12/03/2026	130,16	FMK1I59	S191350277	74630	12/03/2026	195,23
EYN2310	S191309907	74550	12/03/2026	130,16	EYP6G94	A073449197	54526	18/03/2026	195,23	FMK1396	S190914567	60503	13/03/2026	293,47	FMK1553	S191176917	60503	13/03/2026	293,47
EYR4346	A073690706	55412	17/03/2026	195,23	EYV4716	S191325087	74550	11/03/2026	130,16	FMO4025	A076061297	55412	18/03/2026	195,23	FMP4C17	A076140804	75870	17/03/2026	293,47
EYW4745	S191178127	60503	13/03/2026	293,47	EZA8G06	S191321677	60503	12/03/2026	293,47	FMR7H49	S191274927	60503	12/03/2026	293,47	FMR9371	S191277127	74550	12/03/2026	130,16
EZG7568	S190951417	74550	13/03/2026	130,16	EZN8E54	S190952407	56732	13/03/2026	130,16	FMV0548	S190938327	60503	13/03/2026	293,47	FMW1683	A076101930	57030	17/03/2026	130,16
EZO7H07	S190967807	74550	12/03/2026	130,16	EZP4B01	S191210027	74550	13/03/2026	130,16	FMX0081	S191192097	74550	13/03/2026	130,16	FMX1A39	A073475449	55417	17/03/2026	195,23
EZW0J36	S191277907	74550	11/03/2026	130,16	EZY8E89	S191294837	74550	12/03/2026	130,16	FMY1J74	S191067027	74550	13/03/2026	130,16	FMY7C82	S191212667	74550	13/03/2026	130,16
EZZ5770	S191342247	60503	12/03/2026	293,47	EZZ6C60	A073193036	76841	18/03/2026	130,16	FNA4G40	S191191987	74550	13/03/2026	130,16	FNB7A92	S190965167	74550	13/03/2026	130,16
FAA4A34	S191346427	74550	12/03/2026	130,16	FAA9E63	S191136327	74550	12/03/2026	130,16	FNB7F83	S190966707	60503	12/03/2026	293,47	FNB8J49	S191306057	74550	12/03/2026	130,16
FAB6D23	S191005107	60503	12/03/2026	293,47	FAB8H04	S191315307	74550	12/03/2026	130,16	FNE7G75	A071102300	76331	18/03/2026	293,47	FNG8733	S190987607	74550	12/03/2026	130,16
FAC7J57	S190949007	56732	13/03/2026	130,16	FAE2A30	S191188137	74630	13/03/2026	195,23	FNI4F39	S191142817	74550	13/03/2026	130,16	FNI8852	A072783581	60681	17/03/2026	195,23
FAE2C24	S191342137	74550	11/03/2026	130,16	FAF1A96	A071282155	73662	17/03/2026	130,16	FNI8972	S191280107	74550	12/03/2026	0,00	FNI9428	S191333667	74550	12/03/2026	130,16
FAF2205	A075005903	51851	18/03/2026	195,23	FAF5H31	S190984197	56732	12/03/2026	130,16	FNJ6B48	S190997397	74550	12/03/2026	130,16	FNJ6E55	S190934917	60503	13/03/2026	293,47
FAF9H42	S191140837	74550	13/03/2026	130,16	FAG3075	S191295057	74550	12/03/2026	130,16	FNJ7A31	S191325307	74550	12/03/2026	130,16	FNJ8B72	S191162287	74550	13/03/2026	130,16
FAI7H17	S190978707	60503	12/03/2026	293,47	FAJ4455	S191347197	74550	12/03/2026	130,16	FNK2A01	A076140383	53710	17/03/2026	130,16	FNN8006	A075418973	60501	18/03/2026	293,47
FAK0I76	S191214317	74550	13/03/2026	0,00	FAM0245	S191195397	74550	13/03/2026	130,16	FNN9I12	S191130057	74550	13/03/2026	130,16	FNP0B21	S191131047	74550	13/03/2026	130,16
FAN1C66	S191221807	74550	11/03/2026	130,16	FAO2585	S191230267	74550	11/03/2026	130,16	FNS4F63	S191330587	74550	12/03/2026	0,00	FNT1I82	A074362095	51930	17/03/2026	293,47
FAO6E00	S190914237	74550	12/03/2026	130,16	FAO9J47	S190937227	74550	13/03/2026	130,16	FNU9G82	S191357207	74550	12/03/2026	0,00	FNV5C71	S190879147	74710	13/03/2026	0,00
FAU6E36	S191351707	74550	12/03/2026	130,16	FAW6E62	S191327067	74550	11/03/2026	130,16	FNW6F58	S190906107	74550	13/03/2026	130,16	FNX4C41	S190948997	74550	13/03/2026	130,16
FAX2H23	S191241607	74550	11/03/2026	130,16	FAY9I28	S191109157	74550	14/03/2026	130,16	FNX6J15	S191204197	74550	13/03/2026	130,16	FNY0B79	S191002897	74550	12/03/2026	130,16
FBE1A95	S191066257	74550	13/03/2026	130,16	FBE6G57	A073524490	75870	18/03/2026	293,47	FNY0339	S191305287	74550	12/03/2026	130,16	FNZ6B66	S190917207	74550	12/03/2026	130,16
FBO4F99	S191134237	74550	13/03/2026	130,16	FBP0999	A076081468	55412	13/03/2026	195,23	FOE7D97	A072783557	60681	17/03/2026	195,23	FOG2915	A076061289	55412	18/03/2026	195,23
FBQ9J13	A073854865	76331	18/03/2026	293,47	FBR2819	A076140391	57030	17/03/2026	130,16	FOG5086	S191312767	74550	12/03/2026	130,16	FOI1G81	S191298027	74550	12/03/2026	130,16
FBT1G23	S191285597	60503	12/03/2026	293,47	FBT1G46	S190990577	74550	12/03/2026	130,16	FOI3A63	A070145286	76331	17/03/2026	293,47	FOI7B31	S191163167	74630	13/03/2026	195,23
FBT2065	S191137977	74550	12/03/2026	0,00	FBT2218	S191323877	60503	12/03/2026	293,47	FOK6J64	S191206617	74550	13/03/2026	130,16	FOL3G06	S191186487	74550	13/03/2026	130,16
FBT4A16	S191348847	60503	12/03/2026	0,00	FBT4230	A075514018	76331	18/03/2026	293,47	FOM6G37	S190988707	74550	12/03/2026	130,16	FOM7H75	S190969457	74550	12/03/2026	130,16
FBT4510	S191339717	74550	12/03/2026	130,16	FBT8789	S191302647	60503	12/03/2026	293,47	FOO4543	S190969127	74550	12/03/2026	130,16	FOO8G38	A076140561	57030	17/03/2026	130,16
FBT9154	S191280977	60503	12/03/2026	293,47	FBT9869	S191281857	60503	12/03/2026	293,47	FOP4A06	A073193028	55417	18/03/2026	195,23	FOP8D47	S190968467	60503	12/03/2026	293,47
FBU3I29	S191252607	74550	11/03/2026	130,16	FBU4494	S191144027	74550	13/03/2026	130,16	FOQ9C46	S191236107	74550	11/03/2026	0,00	FOR2F72	S191172737	74550	13/03/2026	130,16
FBU9D25	S190948887	74550	13/03/2026	130,16	FBV2G23	S190860447	74550	13/03/2026	130,16	FOR9957	A072766768	54526	17/03/2026	195,23	FOU1B58	S190988267	74550	12/03/2026	130,16
FBV3413	A076081492	55412	13/03/2026	195,23	FBV4J45	S190981117	74550	12/03/2026	130,16	FOV1A54	S190987057	60503	12/03/2026	293,47	FOV1H59	S191305617	74550	12/03/2026	130,16
FBW2G47	S190975397	74550	12/03/2026	130,16	FBX8507	S190907747	74550	13/03/2026	130,16	FOZ3145	A076081204	55412	13/03/2026	195,23	FPA2037	S190916767	74550	12/03/2026	130,16
FBX8508	S191185937	74550	13/03/2026	130,16	FBY5A95	S191300227	74550	12/03/2026	130,16	FPB1331	S190997177	74550	12/03/2026	130,16	FPC0I82	S191308477	74550	12/03/2026	130,16
FBZ1544	S191288897	74550	11/03/2026	130,16	FBZ2382	A076140758	75870	17/03/2026	0,00	FPC2265	S190995197	56732	12/03/2026	130,16	FPD1D66	S191166907	74630	13/03/2026	195,23
FBZ3G99	S190934367	60503	13/03/2026	293,47	FBZ4616	A071282171	76332	17/03/2026	0,00	FPD1D66	S191171197	74550	13/03/2026	130,16	FPD8J04	S190956367	74550	13/03/2026	130,16
FBZ4669	S191128517	74550	13/03/2026	130,16	FCA4I16	S191323107	74550	12/03/2026	130,16	FPG3J77	A075990987	55413	17/03/2026	195,23	FPH0E55	S190936567	74630	13/03/2026	195,23
FCA7J87	S191215307	74550	13/03/2026	130,16	FCB0074	S191181427	74710	13/03/2026	880,41	FPI6F58	S191206837	60503	13/03/2026	0,00	FPL1I75	A076061173	55412	18/03/2026	195,23
FCB0074	A076081328	55412	13/03/2026	195,23	FCC7D27	S191143807	74550	13/03/2026	130,16	FPM4886	A076061351	55412	18/03/2026	195,23	FPM6E67	S190955047	74550	13/03/2026	130,16
FCD4D11	S190975177	56732	12/03/2026	0,00	FCF1A46	S191159317	60503	13/03/2026	293,47	FPN1996	S190926667	74550	12/03/2026	130,16	FPN6B82	S191345437	74550	12/03/2026	130,16
FCJ1E15	S191007307	74550	12/03/2026	130,16	FCJ3C17	S191175377	74550	13/03/2026	130,16	FPP4749	A074956262	60501	17/03/2026	293,47	FPP8H01	S191129507	74550	13/03/2026	130,16
FCK4J18	A076140545	57030	17/03/2026	130,16	FCK9A27	A075005881	51930	18/03/2026	293,47	FPQ3087	S190907637	74550	13/03/2026	130,16	FPR9E66	S191201777	74550	13/03/2026	130,16
FCL1D08	S191321897	74550	12/03/2026	130,16	FCL4A88	S190906097	74550	13/03/2026	130,16	FPS6C28	S190932277	60503	13/03/2026	293,47	FPT4G17	S190919187	74550	13/03/2026	130,16
FCL5H72	S191263597	74550	11/03/2026	130,16	FCL9J42	S191349287	74550	12/03/2026	130,16	FPW2C64	S190984857	56732	12/03/2026	130,16	FPW3E62	S191135667	74550	12/03/2026	130,16
FCM7G04	A076140715	75870	17/03/2026	293,47	FCO3258	A076102058	59910	17/03/2026	293,47	FPY5B26	S191152827	74550	13/03/2026	130,16	FPY9B26	S191303087	74550	12/03/2026	130,16
FCP0B46	S190861327	74630	13/03/2026	0,00	FCQ1I43	A076140782	75870	17/03/2026	293,47	FPZ5J13	S191335427	74550	12/03/2026	130,16	FQD0E37	A073085624	55500	18/03/2026	130,16
FCQ9151	S191313977	60503	12/03/2026	293,47	FCS4A32	S190925787	74550	13/03/2026	130,16	FQE0E95	S191358307	74550	12/03/2026	130,16	FQF0J21	S191141167	74550	12/03/2026	130,16
FCS4A32	S190860227	74550	13/03/2026	130,16	FCT4E24	S191290877	74550	12/03/2026	130,16	FQF3925	A075467818	55500	17/03/2026	130,16	FQJ0827	A075955758	55412	17/03/2026	195,23
FCT8299	S190905547	74550	13/03/2026	130,16	FCT9F62	S191131607	74550	13/03/2026	130,16	FQL4G14	A075955782	55412	17/03/2026	195,23	FQQ7E55	S191347307	74550	12/03/2026	130,16
FCW6369	S190959117	60503	13/03/2026	293,47	FCW8E21	S190925897	74550	13/03/2026	0,00	FQR7756	A073599008	55417	17/03/2026	195,23	FQW7953	S191357097	74630	12/03/2026	195,23
FCX3995	A073854806	51851	17/03/2026	0,00	FCX4I71	A075699948	55500	17/03/2026	130,16	FQZ1F62	A076140642	57030	17/03/2026	130,16	FQZ3H17	S191317387	60503	12/03/2026	293,47
FCX5H36	S190953617	56732	13/03/2026	130,16	FCX6F77	S191350717	74550	12/03/2026	130,16	FRB7C66	S191229277	74550	11/03/2026	130,16	FRC6J41	S191281967	60503	12/03/2026	0,00
FCZ6F83	S191334877	74550	12/03/2026	0,00	FCZ6F83	S190909727	74550	13/03/2026	0,00	FRC9C21	S191311007	74550	12/03/2026	0,00	FRE3C21	S190944707	74550	13/03/2026	130,16
FDB3A95	S191199907	74550	13/03/2026	130,16	FDB3152	S191004437	56732	12/03/2026	130,16	FRF7A95	S190940417	74550	13/03/2026	130,16	FRH2D13	A075935463	60501	17/03/2026	293,47
FDB5D75	S191268107	74550	11/03/2026	130,16	FDF6B51	S191193637	74550	13/03/2026	130,16	FRH2D13	A075935471	51851	17/03/2026	195,23	FRK6H25	A073787947	55500	18/03/2026	0,00
FDG4D24	S191188807	74550	13/03/2026	130,16	FDH1F74	S191167677	74550	13/03/2026	130,16	FRL0E73	A076081166	60501	13/03/2026	293,47	FRL1G96	A076102279	75870	18/03/2026	293,47
FDK9478	S191209917	74550	13/03/2026	130,16	FDL6A20	A071146251	51851	18/03/2026	195,23	FRN2G65	S191240827	74550	11/03/2026	130,16	FRN7H89	S191331687	74550	12/03/2026	130,16
FDM5A44	A076140774	75870	17/03/2026	293,47	FDM9F43	S191292967	74550	12/03/2026	130,16	FRP6D21	A073156696	51852	17/03/2026	195,23	FRQ0A52	A075955774	55412	17/03/2026	195,23
FDN8B63	S191301547	74550	12/03/2026	0,00	FDO7F87	S190949767	60503	13/03/2026	293,47	FRQ0I03	S191146557	74550	12/03/2026	130,16	FRQ4I39	S191195727	74550	13/03/2026	130,16
FDQ0I95	S191342027	74550	12/03/2026	130,16	FDR4789	A076081190	55412	13/03/2026	0,00	FRR6D01	S190908847	74550	13/03/2026	0,00	FRR8D19	S191214867	74550	13/03/2026	130,16
FDT1415	S191005427	74630	12/03/2026	195,23	FDT5344	A075514166	76331	18/03/2026	0,00	FRT1275	A073490154	55680	17/03/2026	195,23	FRU3J20	A073490111	51851	17/03/2026	195,23
FDV6F71	A072664558	51851	14/03/2026	195,23	FDX6I70	S191205627	74550	13/03/2026	130,16	FRW4E64	S191185717	74550	13/03/2026	130,16	FRY9H98	S191121587	60503	13/03/2026	293,47
FEB1G81	S190982547	60503	12/03/2026	293,47	FEB2368	S191320137	74630	12/03/2026	195,23	FRZ4H11	S191183957	74630	13/03/2026	195,23	FSB3C13	S191210687	74550	13/03/2026	130,16
FEC7B96	S191181107	60503	13/03/2026	293,47	FEE7C01	S191059877	74550	13/03/2026	130,16	FSB4H55	S191129837	60503	13/03/2026	293,47	FSI2882	S191168117	74550	13/03/2026	130,16
FEG4J72	S191334007	74550	12/03/2026	130,16	FEG4J72	S191293737	74550	12/03/2026	130,16	FSJ6I81	S191270527	74550	11/03/2026	130,16	FSL1A79	S191226857	60503	11/03/2026	0,00
FEG6C71	S191132917	74550	13/03/2026	130,16	FEH1D49	A075955634	55412	17/03/2026	195,23	FSL3H73	S191231367	74550	11/03/2026	130,16	FSL3H73	S191232027	74550	11/03/2026	130,16
FEH6J07	A076101949	75870	17/03/2026	0,00	FEJ0J43	S191191007	74550	13/03/2026	130,16	FSL4330	S191129287	74550	13/03/2026	130,16	FSO7367	S191201667	60503	13/03/2026	293,47
FEJ0J43	S191125657	74550	13/03/2026	130,16	FEK3H34	S191276797	74550	12/03/2026	130,16	FSO7367	S191183847	74550	13/03/2026	130,16	FSP9D37	S191297037	74550	12/03/2026	130,16
FEM0C86	S191299237	74550	12/03/2026	0,00	FEM3J38	S191314527	74550	11/03/2026	130,16	FSQ2B13	S191260077	74550	11/03/2026	130,16	FST6368	S190996957	74550	12/03/2026	130,16
FEP5H47	A073690676	55412	17/03/2026	195,23	FEP6426	S191294067	74550	12/03/2026	130,16	FSX9I35	A076140510	57030	17/03/2026	130,16	FTA1A54	S190920617	74550	13/03/2026	130,16
FEP7505	S191135997	74550	13/03/2026	130,16	FER1E62	S191336527	74550	12/03/2026	130,16	FTA8E01	S191330367	60503	12/03/2026	293,47	FTA8E01	S190954717	60503	13/03/2026	293,47
FER1733	S191274607	74550	11/03/2026	130,16	FET6G84	A073506387	56650	17/03/2026	130,16	FTB2183	S191317717	60503	12/03/2026	293,47	FTB6J41	S191278557	74550	11/03/2026	130,16
FEU3C91	A070966077	76331	12/03/2026	293,47	FEW2279	S190999817	56732	12/03/2026	130,16	FTD2J69	S191284497	74550	11/03/2026	130,16	FTD7629	S190955707	74550	13/03/2026	130,16
FEX0E31	S191268767	74550	11/03/2026	130,16	FEX0322	S190941307	74550	13/03/2026	130,16	FTD9E67	S191273507	74550	12/03/2026	130,16	FTF5H15	S191137867	74550	13/03/2026	130,16
FFB3H16	S191162397	74550	13/03/2026	130,16	FFF2279	S191336197	74550	12/03/2026	130,16	FTI1G64	A073690994	55412	17/03/2026	195,23	FTI6H00	S190991907	60503	12/03/2026	293,47
FFF9H74	S191158767	74550	13/03/2026	130,16	FFG0868	S191314967	74550	12/03/2026	130,16	FTK2I42	A076081450	55412	13/03/2026	195,23	FTK3I76	S190932507	60503	13/03/2026	293,47
FFG5I25	S191001687	74550	12/03/2026	130,16	FFJ8F42	A073690811	55412	17/03/2026	195,23	FTK4F18	S191181207	74550	13/03/2026	130,16	FTL5D15	S190873757	74550	13/03/2026	0,00
FFJ9D67	A075955677	55412	17/03/2026	195,23	FFM5D13	S191318157	74630	12/03/2026	195,23	FTL5G58	S190855937	74550	13/03/2026	130,16	FTL9F33	S191132707	74550	13/03/2026	130,16
FFN0G62	S191240607	60503	11/03/2026	293,47	FFN5J49	S191268877	74550	11/03/2026	130,16	FTM0F79	S191137757	74550	12/03/2026	130,16	FTM8297	S190955607	56732	13/03/2026	130,16
FFO2J81	A070028441	76331	17/03/2026	293,47	FFQ1B03	A076102309	75870	18/03/2026	293,47	FTN1E69	S191237527	74550	11/03/2026	130,16	FTO1E97	S191137097	74550	13/03/2026	0,00
FFQ4J48	A073449170	51851	18/03/2026	195,23	FFQ8F07	A073854784	60501	17/03/2026	293,47	FTO4A94	S190993217	60503	12/03/2026	293,47	FTO4H95	S191062187	74550	13/03/2026	130,16
FFR3C13	A075467842	55500	17/03/2026	130,16	FFU0925	A072783549	60681	17/03/2026	0,00	FTO8B86	S190867927	74550	13/03/2026	130,16	FTP5949	S191203757	60503	13/03/2026	0,00
FFU1090	S190921277	56732	13/03/2026	130,16	FFU1133	A075935439	60501	17/03/2026	293,47	FTS7B99	S191277457	74550	12/03/2026	130,16	FTS9459	S191262167	74550	11/03/2026	130,16
FFW4557	A075935609	51851	17/03/2026	195,23	FFW5259	S191291647	74550	12/03/2026	130,16	FTT2H48	S190957137	74550	13/03/2026	130,16	FTT6456	S190906317	60503	13/03/2026	293,47
FFW5972	S190929637	60503	13/03/2026	0,00	FFX7H93	S191011147	60503	12/03/2026	293,47	FTU8095	S190985517	60503	12/03/2026	293,47	FTX1H96	S191011257	74550	12/03/2026	130,16
FGB0E71	S191280317	74550	12/03/2026	130,16	FGD7H72	S190979467	74550	12/03/2026	130,16	FTX8441	S190998057	60503	12/03/2026	293,47	FTY1I29	S191270637	74550	11/03/2026	130,16
FGK9E69	S191281087	74550	11/03/2026	130,16	FGM1B61	A076140626	57030	17/03/2026	130,16	FTY3I60	S191290107	74550	12/03/2026	130,16	FTY7890	S191008837	56732	12/03/2026	130,16
FGM3A82	S190926557	74550	13/03/2026	130,16	FGM3I39	A076018898	75870	13/03/2026	293,47	FTZ7I71	S190885197	74550	13/03/2026	130,16	FUB0F49	S191299017	74550	12/03/2026	130,16
FGN0388	S191185497	74550	13/03/2026	0,00	FGN0604	S190939427	74550	13/03/2026	130,16	FUC6E09	S191072857	60503	14/03/2026	293,47	FUF2B16	S191011707	74550	12/03/2026	130,16
FGR2H71	S190961317	74550	13/03/2026	130,16	FGS9D34	S191357107	74550	12/03/2026	130,16	FUH8F91	S190927107	74550	13/03/2026	0,00	FUI0165	S190961107	56732	13/03/2026	0,00
FGV8J87	A070145260	56221	17/03/2026	88,38	FGX4609	S191263607	74550	11/03/2026	130,16	FUJ3J49	S190998277	74550	12/03/2026	130,16	FUK7E76	S191279547	74550	12/03/2026	130,16
FGX7J52	A073449146	54526	18/03/2026	195,23	FHB5C53	A076101965	75870	17/03/2026	0,00	FUN1C80	S190939107	74550	13/03/2026	130,16	FUN1E37	S191291107	60503	12/03/2026	293,47
FHB6B21	S191288127	60503	12/03/2026	293,47	FHC2301	A073832713	51851	17/03/2026	195,23	FUO4H91	S191207827	74550	13/03/2026	0,00	FUO4J74	S191255787	74630	11/03/2026	195,23
FHC6201	S191129947	74550	13/03/2026	130,16	FHC8H04	S190952957	74550	13/03/2026	0,00	FUQ4F19	S190919517	60503	13/03/2026	293,47	FUQ8F80	A070246490	54521	17/03/2026	195,23
FHD7A18	S191010377	60503	12/03/2026	293,47	FHD9H94	S191060207	74630	13/03/2026	195,23	FUS6F33	S190965277	74550	13/03/2026	130,16	FUS8J36	S190933047	74630	13/03/2026	195,23
FHH1131	S191314857	74550	12/03/2026	130,16	FHM5C89	S191343907	74550	11/03/2026	130,16	FUT1E01	S191349397	74550	12/03/2026	130,16	FUT6D93	S190965057	74550	13/03/2026	130,16
FHM5D22	A076140529	57030	17/03/2026	130,16	FHN8E29	S191353577	74550	12/03/2026	130,16	FUT7C23	S191213767	74550	11/03/2026	130,16	FUV4A76	S191175927	74550	13/03/2026	0,00
FHO5I51	S190905107	74550	13/03/2026	130,16	FHO8C79	S191150957	74550	13/03/2026	0,00	FUW5D31	S191138417	74550	13/03/2026	0,00	FUX5D01	S191209697	74550	13/03/2026	130,16
FHP5F46	A073170176	55500	17/03/2026	130,16	FHP7421	S190970557	74550	12/03/2026	130,16	FUX8F76	A073354390	66532	17/03/2026	195,23	FUX8F76	A073354404	73400	17/03/2026	130,16
FHP7421	S191352367	74630	12/03/2026	195,23	FHT1A95	S191143257	74550	12/03/2026	130,16	FUY9200	S191328277	74550	12/03/2026	130,16	FUZ3G08	S191257987	74550	11/03/2026	0,00

FUZ9B04	S191319697	74550	11/03/2026	130,16	FVA0F26	S191207717	74550	13/03/2026	130,16
FVA0F26	S191125987	74550	13/03/2026	130,16	FVA1A40	S190993327	60503	12/03/2026	293,47
FVA6E55	S190968797	74550	12/03/2026	130,16	FVB3B65	S191235547	74550	11/03/2026	130,16
FVB3C50	S190982437	74550	12/03/2026	130,16	FVE7A83	S191309467	74550	12/03/2026	0,00
FVF9A77	S190967257	74550	12/03/2026	130,16	FVF9A77	S191194407	74550	13/03/2026	130,16
FVI1227	S191009387	60503	12/03/2026	293,47	FVJ1J08	A074956190	54522	17/03/2026	195,23
FVL2G14	A072783530	60681	17/03/2026	195,23	FVM2672	S190953407	74550	13/03/2026	130,16
FVO6807	S191197607	74550	13/03/2026	130,16	FVS0373	S190991567	74550	12/03/2026	130,16
FVT6I67	S190862317	74630	13/03/2026	0,00	FVU8C16	S191147107	74550	12/03/2026	130,16
FVW3H41	S190935247	74550	13/03/2026	130,16	FVX5I53	S190974407	60503	12/03/2026	293,47
FVX9I26	S191266677	74550	11/03/2026	130,16	FVY1J75	A073193010	73662	18/03/2026	130,16
FWA2068	S191301217	74550	12/03/2026	130,16	FWA4I23	S190886297	74550	13/03/2026	130,16
FWA8J33	S190911487	74550	13/03/2026	130,16	FWB7642	S191218507	74550	11/03/2026	130,16
FWD3276	S190953727	74550	13/03/2026	130,16	FWE1C43	S190997947	60503	12/03/2026	293,47
FWE7835	S191331577	74550	12/03/2026	130,16	FWG8H11	S191246327	74550	11/03/2026	130,16
FWH7914	S191255017	74550	11/03/2026	130,16	FWJ7I47	S190945807	74550	13/03/2026	130,16
FWK2E26	S190948117	60503	13/03/2026	0,00	FWK4B77	S190923917	74550	13/03/2026	0,00
FWL0F23	S191149967	74550	13/03/2026	130,16	FWM1B39	A075699867	55500	17/03/2026	130,16
FWM7H67	S191131707	60503	13/03/2026	293,47	FWN3C73	A074562400	76332	17/03/2026	293,47
FWN4H05	S191204527	74550	13/03/2026	130,16	FWO1879	S191202657	74550	13/03/2026	130,16
FWQ1F94	S191262497	74550	11/03/2026	130,16	FWQ6654	S191296817	74550	12/03/2026	130,16
FWQ7578	S191283947	60503	12/03/2026	293,47	FWS9E28	S190983207	74550	12/03/2026	130,16
FWT5I96	S191003117	56732	12/03/2026	0,00	FWU6I63	S190986727	56732	12/03/2026	130,16
FWV6B51	S191340927	74550	12/03/2026	130,16	FWV9984	S190907967	60503	13/03/2026	293,47
FWW6G69	S190971107	74550	12/03/2026	130,16	FWY1680	S190931407	74630	13/03/2026	195,23
FWZ2H87	S191178897	74550	13/03/2026	130,16	FWZ3I87	S191205307	74550	13/03/2026	0,00
FXA4289	S191196057	74550	13/03/2026	130,16	FXC4I74	S191352697	74550	12/03/2026	130,16
FXD1J28	S190943387	74550	13/03/2026	130,16	FXD4E33	S191337847	60503	12/03/2026	293,47
FXE1E42	S190985307	74550	12/03/2026	130,16	FXE1E42	S191310677	60503	12/03/2026	293,47
FXE9B40	S191203207	74550	13/03/2026	130,16	FXF3F93	S191069667	74550	13/03/2026	130,16
FXG9E26	S191316837	60503	12/03/2026	293,47	FXJ4B72	S190929197	56732	13/03/2026	130,16
FXK7H38	S191149197	74550	13/03/2026	130,16	FXL5A61	S191261397	74550	11/03/2026	0,00
FXL5499	S191279877	74550	11/03/2026	130,16	FXM4H09	S190946137	74630	13/03/2026	195,23
FXM7E16	S191185827	74550	13/03/2026	130,16	FXN4500	S191000587	60503	12/03/2026	0,00
FXO0157	S191329047	74550	11/03/2026	130,16	FXQ4G74	A075955405	55412	13/03/2026	195,23
FXS3J06	S191354567	74550	12/03/2026	130,16	FXT6I51	S191145787	74550	13/03/2026	130,16
FXU8616	S191210577	74550	13/03/2026	130,16	FXV0E14	S191293307	74550	11/03/2026	130,16
FXV9C72	S191134787	74550	12/03/2026	130,16	FXW2I03	S191215747	74550	11/03/2026	130,16
FXY0E27	S191188577	74630	13/03/2026	195,23	FXY0E27	S190882117	74550	13/03/2026	130,16
FXY0J05	S191130277	74630	13/03/2026	195,23	FXZ3385	A076140677	56221	17/03/2026	0,00
FXZ4A30	A073354366	65992	17/03/2026	293,47	FXZ4A30	A073354374	50100	17/03/2026	880,41
FXZ4A30	A073354382	51180	17/03/2026	880,41	FYA6B33	S191123347	74550	13/03/2026	130,16
FYA9E56	S191255457	74550	11/03/2026	130,16	FYB3A06	S190439587	56732	08/03/2026	130,16
FYB9B58	S191312107	60503	12/03/2026	293,47	FYC6I38	S190965607	74550	12/03/2026	130,16
FYC7D80	S191157557	74550	13/03/2026	130,16	FYF3I43	S191068897	74550	13/03/2026	130,16
FYG1I58	S190952187	60503	13/03/2026	293,47	FYG3F34	S191307157	74630	11/03/2026	195,23
FYH0G36	A076029792	55412	12/03/2026	195,23	FYJ5C63	A072766741	76332	17/03/2026	293,47
FYK7F93	S191162067	60503	13/03/2026	293,47	FYK9D82	S191271737	74550	11/03/2026	130,16
FYL3427	S190925457	60503	13/03/2026	293,47	FYN1B15	S190961977	60503	13/03/2026	293,47
FYN8E35	S190984307	56732	12/03/2026	0,00	FYO2651	S191315737	74550	12/03/2026	130,16
FYO8109	S191156127	74550	13/03/2026	130,16	FYQ0027	A075369921	53800	17/03/2026	130,16
FYR3479	A071146235	51852	18/03/2026	195,23	FYR3479	A073524440	51851	18/03/2026	195,23
FYR3519	S190946577	74550	13/03/2026	130,16	FYR9J73	S191122797	74550	13/03/2026	130,16
FYS0B42	S191165697	74550	13/03/2026	130,16	FYT0B95	S191301007	74550	12/03/2026	130,16
FYT8C66	S191183297	74550	13/03/2026	130,16	FYU4J17	S191332907	74550	12/03/2026	130,16
FYU8D50	S191296267	60503	12/03/2026	293,47	FYX2F77	S191184177	74550	13/03/2026	130,16
FYX2F77	S191184507	74550	13/03/2026	130,16	FZA9H69	A075955693	55412	17/03/2026	195,23
FZB4C23	A072783590	60681	17/03/2026	195,23	FZB8C20	S191179447	74550	13/03/2026	130,16
FZC4F86	A072783603	76331	17/03/2026	293,47	FZF2B69	S191117847	60503	13/03/2026	293,47
FZF6B65	S191121917	74550	13/03/2026	130,16	FZG0280	A072766750	76332	17/03/2026	293,47
FZG7J46	S191323547	60503	12/03/2026	293,47	FZH0I98	S191240167	74550	11/03/2026	130,16
FZK1E00	S191138087	74550	13/03/2026	0,00	FZK7106	A076140618	57030	17/03/2026	130,16
FZM4C57	S190956917	74550	13/03/2026	130,16	FZM4C95	S191178457	74550	13/03/2026	130,16
FZN8H75	S190994977	74550	12/03/2026	130,16	FZP3E47	S190948447	56732	13/03/2026	130,16
FZQ0I42	S191341477	74550	11/03/2026	130,16	FZR0198	S191124117	74550	13/03/2026	130,16
FZR9C09	S190996737	74550	12/03/2026	130,16	FZR9J25	S191261407	74550	11/03/2026	130,16
FZS2C20	S191173727	74550	13/03/2026	130,16	FZT8E73	S191144357	74550	12/03/2026	130,16
FZV7F98	S191146007	74550	13/03/2026	130,16	FZW3B52	S190861547	74550	13/03/2026	130,16
FZX5I35	S190908077	60503	13/03/2026	293,47	FZY3466	S190919737	74550	13/03/2026	130,16
FZY6H20	S191337077	74550	12/03/2026	130,16	FZY8107	S191198917	74550	13/03/2026	130,16
FZZ6A67	S191179117	74550	13/03/2026	130,16	GAA1J00	S191131927	74550	13/03/2026	130,16
GAA7E90	S191148537	74630	12/03/2026	195,23	GAB8789	S191132367	74630	13/03/2026	195,23
GAC4C86	S191284057	74550	12/03/2026	130,16	GAD5008	S190981227	56732	12/03/2026	0,00
GAE1F59	S191213987	74550	11/03/2026	130,16	GAE4800	A075467834	54790	17/03/2026	130,16
GAE8A62	S190973527	60503	12/03/2026	293,47	GAG1D78	S191304957	74550	11/03/2026	130,16
GAG9F43	S191216627	74550	11/03/2026	130,16	GAI0G00	S191223447	60503	11/03/2026	293,47
GAI4D94	S191349067	74550	12/03/2026	130,16	GAK0D01	S191295717	60503	12/03/2026	293,47
GAK2088	S191200677	74550	13/03/2026	130,16	GAM0H06	S190988487	56732	12/03/2026	130,16
GAM5C02	S191279217	74550	12/03/2026	130,16	GAN0J42	S191334767	74550	12/03/2026	130,16
GAN4E74	A076120510	66532	15/03/2026	195,23	GAO1C80	S190960107	74550	13/03/2026	130,16
GAQ3G28	S190934587	74550	13/03/2026	130,16	GAQ9C39	S190914897	74550	13/03/2026	130,16
GAR4E48	S191186817	74550	13/03/2026	130,16	GAR9A92	S191131817	74550	13/03/2026	130,16
GAS1H81	S191285267	74550	11/03/2026	0,00	GAU4D82	S190947237	74550	13/03/2026	130,16
GAY4I46	S190862867	74550	13/03/2026	130,16	GAZ3C20	S190830207	74550	11/03/2026	130,16
GAZ7H82	S190973197	74550	12/03/2026	130,16	GAZ8J62	A075955723	51851	17/03/2026	195,23
GBA0F01	S191321347	74550	12/03/2026	130,16	GBA4A57	S190947897	74550	13/03/2026	130,16
GBA5C96	S191122577	60503	13/03/2026	293,47	GBB3A61	S191222017	74550	11/03/2026	130,16
GBF0C44	A073448727	75790	07/03/2026	2.934,70	GBH2G36	A073956030	60501	18/03/2026	293,47
GBH2G36	A073956056	66020	18/03/2026	293,47	GBI0F92	S191233567	74550	11/03/2026	130,16
GBI4J75	S191297697	74550	12/03/2026	130,16	GBJ3F34	A073690617	55412	17/03/2026	195,23
GBJ7F25	S191349617	74550	12/03/2026	130,16	GBK3I67	S190916877	60503	13/03/2026	293,47
GBL6H30	S191148977	74550	13/03/2026	130,16	GBL7C95	A073286123	73150	17/03/2026	130,16
GBN3A83	S191135777	74550	13/03/2026	130,16	GBN9E68	S191125767	74550	13/03/2026	130,16
GBP4A05	S191328167	74550	12/03/2026	130,16	GBP4B45	S190941187	74630	13/03/2026	195,23
GBQ4B92	S191299457	60503	12/03/2026	293,47	GBR4F35	S191243027	74550	11/03/2026	130,16
GBR8I08	A075514174	60760	18/03/2026	293,47	GBS5606	S191144247	74710	13/03/2026	880,41
GBS9G83	S190970337	60503	12/03/2026	293,47	GBT0C21	S191139077	74630	13/03/2026	195,23
GBW3C18	A076102368	57030	18/03/2026	130,16	GBZ6I69	A074956149	55500	17/03/2026	130,16
GCA3G19	S190949327	74550	13/03/2026	130,16	GCA7F88	A073009987	75790	14/03/2026	2.934,70
GCB5J91	S191236757	74550	11/03/2026	130,16	GCB8J81	S191133797	74550	13/03/2026	130,16
GCB8J81	S191136877	74550	13/03/2026	130,16	GCD3399	S190959997	74630	13/03/2026	195,23
GCE5D35	S190923707	74550	12/03/2026	130,16	GCG9691	S191284387	60503	12/03/2026	293,47
GCH0A46	S191203317	60503	13/03/2026	293,47	GCH2D60	S191011697	60503	12/03/2026	293,47
GCH3D15	S191189567	74630	13/03/2026	195,23	GCH9H84	A070145294	76331	17/03/2026	293,47
GCJ4B68	S190926887	56732	13/03/2026	130,16	GCJ5183	S191217507	74550	11/03/2026	130,16
GCN8B27	S191349947	74550	12/03/2026	130,16	GCO0A93	S191143697	74550	13/03/2026	130,16
GCO8F68	S190926117	60503	13/03/2026	293,47	GCP4A73	S191010707	56732	12/03/2026	130,16
GCQ5F21	A074562418	76331	17/03/2026	293,47	GCQ7D97	S190955157	60503	13/03/2026	293,47
GCQ9G55	S191244127	60503	11/03/2026	293,47	GCR3E84	S191285157	74550	12/03/2026	130,16
GCS2257	S191162407	74630	13/03/2026	195,23	GCS9F85	S191002347	60503	12/03/2026	293,47
GCT4F39	A076061157	55412	18/03/2026	195,23	GCT4G26	S191134127	74550	12/03/2026	130,16
GCT7C13	S190912477	74550	13/03/2026	130,16	GCT8A56	S191349837	74550	12/03/2026	130,16
GCU2F92	S191240507	74550	11/03/2026	130,16	GCU7G89	S190953947	60503	13/03/2026	0,00
GCU8A74	S190962527	74550	13/03/2026	130,16	GCV5148	S191188907	74550	13/03/2026	130,16
GCW1I58	S191307267	74550	12/03/2026	130,16	GCX3B51	S191180327	74550	13/03/2026	130,16
GDA1J64	S190931947	60503	13/03/2026	293,47	GDB2E16	A075514034	76331	18/03/2026	293,47
GDB6H25	S191128407	74550	13/03/2026	130,16	GDB6I14	A073690633	55412	17/03/2026	195,23
GDD2G96	S190981557	74550	12/03/2026	130,16	GDH7B94	A076140707	75870	17/03/2026	0,00
GDH9C56	S191273937	74550	11/03/2026	130,16	GDI5420	S191220707	74550	11/03/2026	130,16
GDJ4G84	A074956203	55500	17/03/2026	130,16	GDL0D59	S190994317	60503	12/03/2026	293,47
GDL0D59	S191181097	74550	13/03/2026	130,16	GDL0D59	S190914787	60503	13/03/2026	293,47
GDL0D59	S191153157	60503	13/03/2026	293,47	GDL0D59	S191153267	74630	13/03/2026	195,23
GDL8I06	S191045137	60503	14/03/2026	293,47	GDM4H97	S191266017	74550	11/03/2026	130,16
GDM5E35	S191304627	74550	12/03/2026	130,16	GDM8C30	A075935587	51851	17/03/2026	195,23
GDN0A29	S191344997	74550	12/03/2026	130,16	GDN2I02	S191286037	74550	12/03/2026	130,16
GDN4H48	S190935577	60503	13/03/2026	293,47	GDN8I69	S191197047	74550	13/03/2026	130,16
GDN9H87	S191319707	74550	11/03/2026	0,00	GDO0509	S191332017	74630	12/03/2026	195,23
GDP0783	A076061220	55412	18/03/2026	195,23	GDP4900	S191156567	74550	13/03/2026	130,16
GDR5I06	S191209257	74550	13/03/2026	130,16	GDS7I33	S190952517	74550	13/03/2026	130,16
GDU1G95	S191330037	74550	12/03/2026	130,16	GDV8H02	S190977157	74550	12/03/2026	130,16
GDW0B14	S191311337	60503	12/03/2026	293,47	GDW6249	S191239837	74550	11/03/2026	130,16
GDX6D52	S191318487	74550	12/03/2026	130,16	GDY3A92	S190987507	74550	12/03/2026	130,16
GDY8E15	S191128307	74550	13/03/2026	130,16	GEA0H79	S190986947	74550	12/03/2026	130,16
GEA5J51	A072664655	55500	17/03/2026	130,16	GEB2C64	S191196717	74550	13/03/2026	0,00
GEB6F53	S190976167	60503	12/03/2026	293,47	GED6J19	S190972097	74550	12/03/2026	130,16
GEE0490	S190988607	60503	12/03/2026	293,47	GEG8A54	S190921827	74550	13/03/2026	130,16
GEH2I34	S191184067	74550	13/03/2026	130,16	GEH8425	S190922817	74550	13/03/2026	130,16
GEL6D83	S191313427	74550	12/03/2026	130,16	GEL7H81	S191195407	74550	13/03/2026	130,16
GEL9D42	S191350827	74550	12/03/2026	130,16	GEN2D86	A070985349	76331	16/03/2026	293,47
GEN4B11	S191202107	74550	13/03/2026	130,16	GEN6247	A075955642	55412	17/03/2026	195,23
GEN8D42	S191009057	74550	12/03/2026	130,16	GEO3G97	A071282163	76332	17/03/2026	293,47
GEO7D22	S190919847	74550	13/03/2026	130,16	GEP6I77	S190969897	74550	12/03/2026	130,16
GER2G94	S190882777	74550	13/03/2026	130,16	GER3A51	A076140448	57030	17/03/2026	130,16
GER4570	A071146243	76331	18/03/2026	293,47	GES8500	A075935420	66020	17/03/2026	293,47
GET2H86	S190866497	74550	13/03/2026	130,16	GEU9E83	S191220917	74550	11/03/2026	130,16
GEV3674	S190906537	74550	13/03/2026	130,16	GEV9695	S191196607	74550	13/03/2026	130,16
GEW3D69	A075955790	55412	17/03/2026	195,23	GEW4A04	S191136547	74550	12/03/2026	130,16
GEW9G53	S190948557	74550	13/03/2026	130,16	GEX5E63	A073599121	76332	18/03/2026	0,00
GEX5J52	A070028468	76331	17/03/2026	0,00	GFA5G38	S191072967	60503	14/03/2026	293,47
GFC8G50	S191178237	74550	13/03/2026	130,16	GFE8G62	S191153607	74550	13/03/2026	130,16
GFG3H43	S191342797	74550	12/03/2026	130,16	GFH7A63	S190887177	60503	14/03/2026	293,47
GFH7C11	S191126537	74550	13/03/2026	130,16	GFK0F14	S191350607	74550	12/03/2026	130,16
GFK4G38	S190984747	60503	12/03/2026	293,47	GFL4C17	S191349507	74630	12/03/2026	195,23
GFN5I53	S191131597	60503	13/03/2026	293,47	GFQ9971	S191350507	74550	12/03/2026	130,16
GFR2H26	S190955597	74550	13/03/2026	0,00	GFS6G05	S191301877	74550	12/03/2026	130,16
GFT6J22	S190930297	74550	13/03/2026	0,00	GFW7I05	S190911607	60503	13/03/2026	0,00
GFX1328	S191177247	74550	13/03/2026	130,16	GFX6B75	S191171207	74550	13/03/2026	130,16
GFX6079	S191150627	74550	13/03/2026	130,16	GFY9D15	S191216957	74550	11/03/2026	130,16
GFZ4C83	A073690820	55412	17/03/2026	195,23	GGB0G09	S191257217	74550	11/03/2026	130,16
GGB3I41	S191151407	74550	13/03/2026	130,16	GGC0D52	S191354897	74630	12/03/2026	195,23
GGD2A56	S191118507	74550	13/03/2026	130,16	GGD6A53	S191339937	74550	12/03/2026	130,16

GGE8E81	S191167127	74550	13/03/2026	130,16	GGE8E81	A076140790	75870	17/03/2026	293,47
GGG4B12	A075514085	51851	18/03/2026	195,23	GGG4B12	A075514093	76331	18/03/2026	293,47
GGG7B23	S191192427	74550	13/03/2026	130,16	GGG8D16	S190922267	60503	13/03/2026	293,47
GGH2I43	S190995207	74550	12/03/2026	130,16	GGH9G31	S191270087	74550	11/03/2026	130,16
GGI0C33	S190914677	60503	13/03/2026	293,47	GGJ0D42	S191229387	74550	11/03/2026	130,16
GGJ1E70	A075699883	55500	17/03/2026	130,16	GGL2D50	S190960547	74550	13/03/2026	130,16
GGL8D46	S191165707	74550	13/03/2026	130,16	GGL8539	S190979137	74550	12/03/2026	130,16
GGM4H86	S191249307	74550	11/03/2026	130,16	GGM9H99	S191169657	74550	13/03/2026	130,16
GGO4A75	S191296607	74550	12/03/2026	130,16	GGO8F09	S190961757	60503	13/03/2026	0,00
GGO9G05	S190993007	74550	12/03/2026	130,16	GGP2J44	S191144797	74550	13/03/2026	130,16
GGP5235	S190506357	74550	10/03/2026	130,16	GGP5235	S190769707	74550	10/03/2026	130,16
GGP5235	S190502837	74550	10/03/2026	130,16	GGR6F97	S190978147	74550	12/03/2026	130,16
GGR8B45	S190980457	56732	12/03/2026	0,00	GGS0455	A075699930	55500	17/03/2026	130,16
GGS9J48	S190968907	56732	12/03/2026	130,16	GGT7E07	S191354237	74550	12/03/2026	130,16
GGU1F18	S191348627	74630	12/03/2026	195,23	GGV4H71	A076102341	57030	18/03/2026	130,16
GGW6C06	S191274047	74550	12/03/2026	0,00	GGW8G55	S190888717	74550	13/03/2026	130,16
GGX1A88	S190929527	60503	13/03/2026	293,47	GHF2D85	S191135447	74550	12/03/2026	130,16
GHF4844	S190909407	74550	13/03/2026	0,00	GHF5775	S191288907	60503	12/03/2026	293,47
GHF5775	S191317507	60503	12/03/2026	293,47	GHG1B30	A075955766	55412	17/03/2026	0,00
GHG2J95	S190913907	74550	12/03/2026	130,16	GHG3530	S191189677	74550	13/03/2026	130,16
GHG4E06	S191188247	74550	13/03/2026	130,16	GHH0E78	A073170184	55500	17/03/2026	0,00
GHI6B44	S191157997	74550	13/03/2026	130,16	GHN5I94	S191006307	74550	12/03/2026	130,16
GHN9H77	S191237857	74550	11/03/2026	130,16	GHO3G68	S191140067	74550	13/03/2026	130,16
GHO4F62	A076061335	55412	18/03/2026	195,23	GHO8F48	A070145235	60501	17/03/2026	293,47
GHQ0E04	A076061149	55412	18/03/2026	195,23	GHQ5E02	S190937557	60503	13/03/2026	293,47
GHQ7A25	S191170647	74630	13/03/2026	195,23	GHR2I98	S191240387	74550	11/03/2026	130,16
GHR3046	S190906977	74550	13/03/2026	130,16	GHR8F39	S191151177	74550	13/03/2026	130,16
GHS8A28	S191002677	60503	12/03/2026	293,47	GHV2H26	A076102082	55500	17/03/2026	130,16
GHV7D83	S191154707	74630	13/03/2026	0,00	GHW7B06	S191179337	74550	13/03/2026	130,16
GHX6B75	S191149087	74550	13/03/2026	130,16	GIA7H86	A073506352	55500	17/03/2026	130,16
GIB4I74	S191160197	74550	13/03/2026	130,16	GIB8A27	S191286257	74550	12/03/2026	130,16
GIC4F23	S191324757	74550	11/03/2026	0,00	GIC7E13	A076102090	55500	17/03/2026	130,16
GID0820	A076081484	55412	13/03/2026	195,23	GIE3740	S191169107	74550	13/03/2026	130,16
GIF7F74	S191213217	74550	13/03/2026	130,16	GIG0F34	A075203390	60501	18/03/2026	293,47
GIG1E85	S191000697	74550	12/03/2026	130,16	GIG6B91	A073009995	75790	14/03/2026	2.934,70
GII9J67	S191135887	74630	13/03/2026	0,00	GIK1G78	S191156017	74630	13/03/2026	195,23
GIK1G78	S191156237	74550	13/03/2026	130,16	GIK2I58	S191245227	74630	11/03/2026	195,23
GIK4F49	S191170537	74550	13/03/2026	130,16	GIK5D96	S190933707	74550	13/03/2026	130,16
GIK7I70	S190951207	56732	13/03/2026	130,16	GIL9G36	S190910497	74550	13/03/2026	130,16
GIO9A62	S191000037	56732	12/03/2026	130,16	GIP4J87	S190950537	74630	13/03/2026	195,23
GIQ3B97	A070028433	76331	17/03/2026	0,00	GIR0D42	S191246007	74550	11/03/2026	0,00
GIR5B99	S191059327	74550	13/03/2026	130,16	GIR6I60	S191259747	74550	11/03/2026	130,16
GIS1C64	S191194627	74630	13/03/2026	195,23	GIT1I72	S191323327	74550	12/03/2026	130,16
GIT3I26	A073691052	55412	17/03/2026	195,23	GIT5A05	A075700016	55500	17/03/2026	130,16
GIT7G73	S191181317	74550	13/03/2026	130,16	GIV7B56	S191211347	74550	13/03/2026	130,16
GIV8J95	S190918527	74550	13/03/2026	130,16	GIW8F38	S190966817	60503	12/03/2026	293,47
GIX2E48	S191167457	74550	13/03/2026	130,16	GIX3155	S191230157	74550	11/03/2026	130,16
GIX9G05	S190951967	74550	13/03/2026	130,16	GIY1B73	S191182207	74550	13/03/2026	130,16
GIY8H96	S191182967	74550	13/03/2026	130,16	GIZ9825	S190926447	74550	13/03/2026	130,16
GJA7B98	A075699913	55500	17/03/2026	130,16	GJC4E07	S190982767	74550	12/03/2026	130,16
GJC5B55	S190944597	60503	13/03/2026	293,47	GJG9767	S190964407	56732	13/03/2026	130,16
GJI0236	S191301327	74550	12/03/2026	130,16	GJK2I11	S191356107	74630	12/03/2026	195,23
GJK4D87	S191177907	74550	13/03/2026	130,16	GJK5A22	S191251497	60503	11/03/2026	293,47
GJK7B58	S190985297	56732	12/03/2026	0,00	GJK8F18	S191008727	74550	12/03/2026	130,16
GJL1J58	A076030146	55412	13/03/2026	195,23	GJM4151	S191169007	60503	13/03/2026	293,47
GJN3H30	A076061203	55412	18/03/2026	195,23	GJO2E04	S191314417	74550	12/03/2026	130,16
GJP2I22	S191208607	74550	13/03/2026	130,16	GJP3G53	S190912697	74550	12/03/2026	130,16
GJP8I59	S191008397	74550	12/03/2026	130,16	GJR1C90	S190997617	74550	12/03/2026	130,16
GJU3C03	S191006967	74550	12/03/2026	0,00	GJU3F56	S190973417	74630	12/03/2026	195,23
GJU3F56	S191279767	74630	12/03/2026	195,23	GJU3F56	S190973637	74630	12/03/2026	195,23
GJU3F56	S190973857	74630	12/03/2026	195,23	GJX6I78	S190878597	74550	13/03/2026	130,16
GJZ4E15	A070584492	56224	18/03/2026	88,38	GKB2B86	S190968357	74550	12/03/2026	130,16
GKB2B86	S191134457	74550	12/03/2026	130,16	GKB2B86	S191141827	74550	12/03/2026	130,16
GKB2B86	S191139737	74630	13/03/2026	195,23	GKF5A16	S191277897	74550	12/03/2026	130,16
GKG5J52	A076140464	57030	17/03/2026	130,16	GKG6G23	S191204307	60503	13/03/2026	293,47
GKH6039	A073156718	51852	17/03/2026	195,23	GKH6039	A075935560	51852	17/03/2026	195,23
GKH9C43	A076102180	55500	17/03/2026	130,16	GKI2F14	S191307927	74550	12/03/2026	130,16
GKI5E02	S191277677	60503	12/03/2026	293,47	GRY5G07	S190941077	74550	13/03/2026	130,16
GSA2006	S190951747	74550	13/03/2026	130,16	GSP0077	A075714262	56221	18/03/2026	88,38
GTC6579	A073244510	58191	17/03/2026	880,41	GTN8A58	S191296487	74550	12/03/2026	130,16
GVG3171	S190956707	56732	13/03/2026	130,16	GVK0I22	S190990907	74550	12/03/2026	130,16
GXS2J82	A075714319	51851	18/03/2026	195,23	GYJ1020	S190967147	74550	12/03/2026	130,16
GYS1J96	A075935501	51851	17/03/2026	195,23	GZM0977	A073690757	55412	17/03/2026	195,23
HBG7J74	S191312877	74550	11/03/2026	130,16	HBM9I55	S190924687	74550	12/03/2026	130,16
HCM4G61	S190972427	60503	12/03/2026	293,47	HCX8584	A074063039	54521	17/03/2026	195,23
HDC0165	S190970667	60503	12/03/2026	0,00	HDK8F78	S191213437	60503	13/03/2026	293,47
HDM3960	S190964067	60503	13/03/2026	293,47	HEF9J38	S191295277	74550	12/03/2026	0,00
HEJ2871	S190938007	74550	13/03/2026	130,16	HEM3F85	S190949877	74550	13/03/2026	130,16
HFB9D15	S190920507	74550	13/03/2026	130,16	HGL0863	S191129397	60503	13/03/2026	293,47
HGM6998	S191150187	74630	13/03/2026	195,23	HHM4148	S191252377	74550	11/03/2026	130,16
HHZ2J16	S191216307	74550	11/03/2026	0,00	HIC7G95	A070145278	76331	17/03/2026	293,47
HIL2I52	S191139297	74550	13/03/2026	130,16	HJC3577	S191208377	74550	13/03/2026	130,16
HJJ2675	A075699689	54526	16/03/2026	195,23	HKF4893	S191285487	60503	12/03/2026	293,47
HKT0F74	S191321127	74630	12/03/2026	195,23	HKT7196	S190992667	56732	12/03/2026	130,16
HKZ3B89	S190922377	74550	13/03/2026	130,16	HLE9C91	A076081310	55412	13/03/2026	195,23
HLX1140	S191239287	74550	11/03/2026	130,16	HLX1140	S191250067	74550	11/03/2026	130,16
HLX1140	S191273607	74550	12/03/2026	130,16	HLX1140	S190965937	74550	12/03/2026	130,16
HLX1140	S191299907	74630	12/03/2026	195,23	HLX1140	S191336417	74630	12/03/2026	195,23
HLX1140	S190932387	74630	13/03/2026	195,23	HLX1140	S191155807	74550	13/03/2026	130,16
HLX1140	S191201557	74550	13/03/2026	130,16	HLX4568	S190928207	74550	13/03/2026	130,16
HMC8617	S190999047	74550	12/03/2026	130,16	HMS9G73	A076101957	75870	17/03/2026	293,47
HNE8531	S191341707	74550	12/03/2026	130,16	HNJ8B02	S191007407	60503	12/03/2026	293,47
HNP5138	S191294397	60503	12/03/2026	293,47	HNS6D96	S191252707	60503	11/03/2026	293,47
HNV5D20	S191303747	74550	12/03/2026	0,00	HOC5D84	S191162507	74550	13/03/2026	130,16
HOC5D84	S190938987	74630	13/03/2026	195,23	HOC5D84	S191162837	74550	13/03/2026	130,16
HOC5D84	S191171307	74630	13/03/2026	195,23	HOC5D84	S191185507	74710	13/03/2026	880,41
HOC5D84	S190952847	74710	13/03/2026	880,41	HTC8642	S190908737	74550	13/03/2026	130,16
HTS1970	S190995747	74550	12/03/2026	130,16	HVM4936	A075955588	55412	17/03/2026	195,23
HZX6981	S191001027	74550	12/03/2026	130,16	IAJ3H96	S191193307	74550	13/03/2026	130,16
IHD7447	S190973087	74550	12/03/2026	130,16	IHD7447	S191193857	74550	13/03/2026	130,16
IKB0F80	S191210807	74550	13/03/2026	130,16	IOR5975	A075714297	51851	18/03/2026	195,23
IPT1328	S190915667	74550	13/03/2026	130,16	IPU1J00	S190887727	74550	13/03/2026	130,16
ITB1017	S190910717	60503	13/03/2026	293,47	ITP4G76	A076102350	57030	18/03/2026	130,16
IVM4F34	S191173067	74550	13/03/2026	130,16	IWS8229	S191175707	74550	13/03/2026	130,16
IXH5A55	S191280207	74550	12/03/2026	130,16	IXH5A55	S191323657	74550	12/03/2026	130,16
JAU1F06	S191284937	74630	12/03/2026	195,23	JDC5A79	A073690641	55412	17/03/2026	195,23
JET7288	S191144907	60503	13/03/2026	293,47	JHT5I99	A075389019	51851	17/03/2026	195,23
JHV1197	S191274707	60503	11/03/2026	293,47	JHW7I08	S191191767	74550	13/03/2026	130,16
JIY0A06	A075005857	51930	18/03/2026	293,47	JJK6301	A073690943	55412	17/03/2026	0,00
JJV3E97	A075514131	51851	18/03/2026	195,23	JKC5008	S191147547	74550	12/03/2026	0,00
JKE0F97	S190958017	74550	13/03/2026	130,16	JRN5G17	A075935536	51851	17/03/2026	195,23
JSM2H53	S191133247	74550	13/03/2026	130,16	JWK1G93	S190866717	74550	13/03/2026	130,16
JWN5712	S191309797	74550	12/03/2026	130,16	JWN5712	S191310127	74550	12/03/2026	130,16
JWN5712	S191315407	74550	12/03/2026	130,16	JWN5712	S191315957	60503	12/03/2026	293,47
JWN5712	S191164607	74550	13/03/2026	130,16	JWN5712	S191165147	74550	13/03/2026	130,16
JWN5712	S191165477	60503	13/03/2026	293,47	JWN5712	S191208487	74550	13/03/2026	130,16
JWN5712	S191208927	74550	13/03/2026	130,16	JYZ0G06	S191194737	74550	13/03/2026	130,16
KDY8H69	S191177577	74550	13/03/2026	130,16	KDY8H69	S191065047	74550	13/03/2026	130,16
KHC3631	S190979357	74550	12/03/2026	130,16	KJD5880	S191297707	60503	12/03/2026	0,00
KNV6A23	S190953837	74550	13/03/2026	130,16	KVP8J37	S191275707	74550	11/03/2026	130,16
KVX6G15	S191267227	74550	11/03/2026	130,16	KWL5A41	S190962087	74550	13/03/2026	130,16
KZA2J92	S190857697	74550	13/03/2026	130,16	LAN2981	S191357427	74550	12/03/2026	130,16
LLX6389	S190931727	60503	13/03/2026	293,47	LMI6E51	S191335097	74550	12/03/2026	130,16
LMO1F97	A073244501	58191	17/03/2026	880,41	LMQ0J51	S191006087	74550	12/03/2026	0,00
LMQ0J51	S191276907	74550	12/03/2026	0,00	LMR0H55	S191294617	60503	12/03/2026	293,47
LNS3189	A073598990	51851	17/03/2026	195,23	LNU8C89	S191313867	60503	12/03/2026	293,47
LPE1E29	S191230377	60503	11/03/2026	293,47	LPU8211	A073506409	60501	17/03/2026	293,47
LQC4I24	S190942177	74550	13/03/2026	130,16	LQD8B37	S191119607	60503	13/03/2026	293,47
LQQ7J43	S191006857	74550	12/03/2026	130,16	LSF3I21	S190937997	74550	13/03/2026	130,16
LSQ6124	S191346317	60503	12/03/2026	293,47	LSW0463	A076061211	55412	18/03/2026	195,23
LTO1J38	S191221027	74550	11/03/2026	130,16	LTP4A99	S190962417	74550	13/03/2026	130,16
LUW7077	S191203097	56732	13/03/2026	130,16	MCL1065	S190981007	74550	12/03/2026	130,16
MET5G76	A074965113	76251	17/03/2026	293,47	MGL7826	S190989587	60503	12/03/2026	293,47
MGL8C44	A073690951	55412	17/03/2026	195,23	MGP7E29	S191226087	60503	11/03/2026	293,47
MJF0464	S190964837	60503	13/03/2026	293,47	MLD6I20	S191178347	74550	13/03/2026	130,16
MLJ8H60	S191248747	60503	11/03/2026	293,47	MNR9G20	S191179667	60503	13/03/2026	293,47
MOK6C72	S190976937	74630	12/03/2026	195,23	MPA5926	A073690609	55412	17/03/2026	195,23
MRP6F81	A073690722	55412	17/03/2026	195,23	MSJ5369	S190974737	74550	12/03/2026	130,16
MTI0J38	S190961097	60503	13/03/2026	293,47	MVX6302	S191343457	74550	12/03/2026	130,16
MVX6302	S190928757	74630	13/03/2026	195,23	NCP4626	S191146447	74550	13/03/2026	130,16
NEF5I34	S190922597	74550	12/03/2026	130,16	NES8299	S191161077	74550	13/03/2026	130,16
NRS4I85	S190983107	74550	12/03/2026	130,16	NRW0E31	S190518787	74630	10/03/2026	195,23
NXS3A33	S190990797	60503	12/03/2026	293,47	NXY4908	S191221577	74550	11/03/2026	130,16
NYC4C68	S191182747	74550	13/03/2026	130,16	OJD1A07	S191241267	60503	11/03/2026	293,47
OLY6I45	S191181757	74550	13/03/2026	130,16	OPP5I13	S190978587	74550	12/03/2026	130,16
OQD9B03	S190909507	74550	13/03/2026	130,16	OQG2E74	S191138857	74550	12/03/2026	130,16
OUC4212	S191174827	74550	13/03/2026	130,16	OVE3H50	S190861657	74550	13/03/2026	130,16
OVE4757	S190886187	74550	13/03/2026	130,16	OWS1911	S190957357	74550	13/03/2026	130,16
OWU2831	S191127087	74550	13/03/2026	130,16	OWW3801	S191283727	74630	11/03/2026	195,23
OXJ6A79	S190929087	60503	13/03/2026	293,47	PAT6J17	S191191107	74550	13/03/2026	130,16
PAV3D79	S191149417	74550	13/03/2026	130,16	PBB3052	S191309687	60503	12/03/2026	0,00
PBH5A96	S191350937	74550	12/03/2026	130,16	PBU7F00	S191249297	74550	11/03/2026	130,16
PCC4E38	S191209477	74550	13/03/2026	130,16	PDL1J45	S191119057	74550	13/03/2026	0,00
PFV6G52	S191160307	74550	13/03/2026	0,00	PHO9H52	S191269317	74550	11/03/2026	130,16
PIQ8E40	A076140740	75870	17/03/2026	293,47	PKA8D36	S191226747	74550	11/03/2026	130,16
PKC3B84	S190927657	60503	13/03/2026	293,47	PKR0I54	S191299897	74550	12/03/2026	130,16
PKX1G16	S191212337	74550	11/03/2026	130,16	PLA2348	S191200127	74550	13/03/2026	0,00
PLC0A07	S190948337	74550	13/03/2026	130,16	PLG0A87	S191288787	74550	12/03/2026	130,16
PLV1E78	A076081174	55412	13/03/2026	195,23	PMJ2H27	S191277017	74550	12/03/2026	130,16
PMP6536	S191306937	74550	11/03/2026	130,16	PPR5015	S191141277	74550	13/03/2026	0,00
PPY8I50	S191151837	74550	13/03/2026	130,16	PQZ2277	S190958677	56732	13/03/2026	130,16

PRA3H48	S191172847	74550	13/03/2026	130,16	PRI4605	S191117307	74630	13/03/2026	195,23
PRI4605	S191117627	74630	13/03/2026	195,23	PRI4605	S190907417	74710	13/03/2026	880,41
PRI4605	S191117957	74710	13/03/2026	880,41	PRJ0I43	S191318817	74550	12/03/2026	130,16
PSS8A07	S191010157	60503	12/03/2026	293,47	PUA2107	S191001137	56732	12/03/2026	130,16
PUA4079	S190942507	74550	13/03/2026	130,16	PUM7C34	S191341587	74550	12/03/2026	130,16
PUQ4J32	S191228507	74630	11/03/2026	195,23	PVB1A91	S191193417	74630	13/03/2026	195,23
PVH4525	S191118177	74550	13/03/2026	130,16	PVU7515	S190957577	56732	13/03/2026	0,00
PVW7863	S190969677	56732	12/03/2026	130,16	PWH2269	A075955553	60502	17/03/2026	293,47
PWI2H82	S191177467	74550	13/03/2026	130,16	PWN0345	A076140499	57030	17/03/2026	130,16
PWV9I62	S190955487	74550	13/03/2026	130,16	PWZ7770	S191297807	74550	12/03/2026	130,16
PWZ7770	S191298687	74550	12/03/2026	130,16	PWZ7770	S191275807	74550	12/03/2026	130,16
PWZ7770	S191008507	74550	12/03/2026	130,16	PWZ7770	S191157117	74550	13/03/2026	130,16
PXG3087	S191326407	74550	11/03/2026	130,16	PXK5C22	S191292857	74550	12/03/2026	0,00
PXO1F11	S190992557	60503	12/03/2026	0,00	PXP3H66	S191220367	74550	11/03/2026	130,16
PXV4379	S191011037	60503	12/03/2026	0,00	PXX4H91	S191312327	74550	12/03/2026	130,16
PXY3J34	S190926007	74550	13/03/2026	0,00	PXY4001	S190935797	60503	13/03/2026	293,47
PYG7F61	S190962637	60503	13/03/2026	293,47	PYO9551	S190929857	60503	13/03/2026	0,00
PYP1122	S191279437	74550	11/03/2026	130,16	PYX5D16	S191179007	74550	13/03/2026	130,16
PYZ4185	S191130497	60503	13/03/2026	293,47	PZA3897	S190961867	74550	13/03/2026	130,16
PZB2J03	S190934707	74550	13/03/2026	0,00	PZC9243	S191213547	74550	11/03/2026	130,16
PZT3C18	A076102295	75870	18/03/2026	293,47	PZT3185	S191219927	74550	11/03/2026	130,16
PZW0C38	S191264367	74550	11/03/2026	130,16	QAT9C25	S191140727	74550	13/03/2026	130,16
QAU2E99	A074956211	54521	17/03/2026	0,00	QBO2H16	S191142487	74550	12/03/2026	130,16
QCF1E57	S191004877	74550	12/03/2026	130,16	QCH5C26	S190997407	60503	12/03/2026	293,47
QCJ9J24	S191180007	60503	13/03/2026	293,47	QCM4401	S191299347	74550	12/03/2026	130,16
QEQ4I14	S191058447	74630	13/03/2026	195,23	QFE0B47	S190992887	60503	12/03/2026	0,00
QGF0D33	A076081220	55412	13/03/2026	195,23	QGM9E01	S191304297	74550	12/03/2026	130,16
QIA5J24	S191333557	74550	12/03/2026	0,00	QJF1D58	S191126097	74550	13/03/2026	130,16
QJR2I08	A076018634	75870	13/03/2026	293,47	QJR2I08	A076019509	75870	15/03/2026	293,47
QJU9F05	S191283177	74550	12/03/2026	130,16	QJZ2H70	S190976827	60503	12/03/2026	293,47
QKT4H07	S191227297	74550	11/03/2026	130,16	QLM7839	S191243137	74550	11/03/2026	0,00
QLY8D53	S191272507	74550	12/03/2026	130,16	QMQ1766	A075990952	55414	17/03/2026	195,23
QMT1F34	S190953287	74550	13/03/2026	130,16	QMT7E10	S191120817	74550	13/03/2026	130,16
QMU1777	S190957907	74550	13/03/2026	130,16	QMX6E69	A073227364	52152	17/03/2026	293,47
QNB3E70	A076102155	55500	17/03/2026	130,16	QNE5E03	S191125107	74550	13/03/2026	130,16
QNI6708	A075369905	58434	17/03/2026	195,23	QNJ9089	S191292087	74550	12/03/2026	130,16
QNK9B82	S191169437	74550	13/03/2026	130,16	QNM2F53	S191325207	74550	12/03/2026	130,16
QNM6A18	A075700024	55500	17/03/2026	130,16	QNN4J83	A076140855	60412	17/03/2026	195,23
QNN4J83	A076140863	60501	17/03/2026	293,47	QNO2A59	S191235217	74630	11/03/2026	195,23
QOC8A25	S191262937	74550	11/03/2026	130,16	QOJ8C06	A075514000	51851	18/03/2026	195,23
QOK2J94	S191167907	74550	13/03/2026	130,16	QOL3573	S191137317	74550	12/03/2026	130,16
QOL5121	A076140669	54521	17/03/2026	195,23	QOP3C41	S191244017	74550	11/03/2026	130,16
QOQ7523	S191198147	74550	13/03/2026	130,16	QOU9745	A070028409	54527	17/03/2026	0,00
QPC2274	S190965387	74550	13/03/2026	130,16	QPG2D07	S191232687	60503	11/03/2026	293,47
QPO3H92	S191269097	74550	11/03/2026	130,16	QPU3J95	A076061262	55412	18/03/2026	195,23
QPX1C58	S191010597	74550	12/03/2026	130,16	QQB6204	S191263707	74550	11/03/2026	130,16
QQF7E22	S190995967	74550	12/03/2026	130,16	QQH6E89	S191273497	74550	12/03/2026	130,16
QQJ3E48	S191339507	74550	12/03/2026	130,16	QQJ4G32	S190933597	74550	13/03/2026	130,16
QQN2D69	S190971657	74550	12/03/2026	130,16	QRP0G70	S191142597	74550	12/03/2026	130,16
QSC8343	S191191217	74550	13/03/2026	130,16	QSO4E50	S190923807	74630	13/03/2026	0,00
QSO6I93	S191252157	74550	11/03/2026	0,00	QSP8B29	S190917427	74550	13/03/2026	0,00
QSQ7A04	S191345107	74630	12/03/2026	195,23	QSQ7I73	A073227348	76252	17/03/2026	293,47
QSR0C12	S191334217	60503	12/03/2026	293,47	QSR9I99	S191285047	74550	12/03/2026	130,16
QSS9A98	A075935218	65800	14/03/2026	293,47	QST1D67	S191316067	74550	12/03/2026	130,16
QST1F11	S191308707	74550	12/03/2026	0,00	QST5E39	A075045859	70991	17/03/2026	130,16
QSV6C79	S190976497	60503	12/03/2026	293,47	QSW7F37	S190907087	60503	13/03/2026	293,47
QSW7F37	S191173837	74550	13/03/2026	130,16	QSW7F37	S190951857	74550	13/03/2026	130,16
QSW7F37	S191184837	74550	13/03/2026	130,16	QSW7F37	S190953397	74550	13/03/2026	130,16
QSW7F37	S190915887	74550	13/03/2026	130,16	QSW7F37	S190916007	74630	13/03/2026	195,23
QSW7F37	S191154037	74550	13/03/2026	130,16	QSX2C74	S190937337	74550	13/03/2026	130,16
QSX4A73	S191291867	74550	12/03/2026	130,16	QSX8B44	S191322227	74550	12/03/2026	130,16
QSY7E77	S191256447	74550	11/03/2026	130,16	QSZ0F18	S191060647	74550	13/03/2026	0,00
QTT6C88	S190967917	74550	12/03/2026	130,16	QTT6C88	S191305947	74630	12/03/2026	195,23
QUA5D47	S191354907	74550	12/03/2026	130,16	QUN9C93	S191338397	74550	12/03/2026	130,16
QUO4B45	S191180547	74550	13/03/2026	130,16	QUU6G86	S190933377	74550	13/03/2026	130,16
QUW5H40	S191192757	74550	13/03/2026	130,16	QUZ9H97	S191285607	60503	12/03/2026	293,47
QWF5J67	S191319587	74550	12/03/2026	130,16	QWK3F81	S191337307	74550	12/03/2026	130,16
QWR4B63	S191176367	60503	13/03/2026	293,47	QWR9G11	S191151947	74630	13/03/2026	195,23
QWR9G11	S191152497	74550	13/03/2026	130,16	QXA7I66	S191121037	74550	13/03/2026	130,16
QXE8F64	S191154367	74550	13/03/2026	130,16	QXL8F09	S190985077	60503	12/03/2026	293,47
QXL9B84	S190955817	74550	13/03/2026	130,16	QXN9D11	S191203977	74550	13/03/2026	0,00
QXS0C96	S190918197	74550	12/03/2026	130,16	QXS0F89	S191000147	60503	12/03/2026	293,47
QXS8C61	S190923477	60503	13/03/2026	293,47	QXV9I85	S191194957	74550	13/03/2026	130,16
QXX3H80	S191275477	74550	12/03/2026	0,00	QYA0H98	S191312217	74550	11/03/2026	0,00
QYE3F86	S190968137	60503	12/03/2026	293,47	QYI8G13	S191007077	74550	12/03/2026	130,16
QYP6H45	A073690889	75870	17/03/2026	293,47	QYS6C96	S190985627	74550	12/03/2026	130,16
QZL2G13	S191125327	74550	13/03/2026	130,16	RAT6H94	S191121477	74550	13/03/2026	130,16
RBL8B17	S190953507	74550	13/03/2026	130,16	RCH8B05	S191305177	74550	12/03/2026	130,16
RED2D29	A075203454	60501	18/03/2026	293,47	RET4A83	S190950867	74550	13/03/2026	130,16
RFE5J46	S191222897	74550	11/03/2026	130,16	RFK4E96	S191240717	74550	11/03/2026	130,16
RFN5A11	S191009827	74630	12/03/2026	195,23	RFQ7D60	S191240057	74550	11/03/2026	130,16
RFQ7G64	S191239617	74550	11/03/2026	130,16	RFS2A93	A073690749	55412	17/03/2026	195,23
RFW2E29	S191168667	74550	13/03/2026	130,16	RGB2H39	S191338947	60503	12/03/2026	293,47
RHC9I69	A076102201	55500	17/03/2026	130,16	RHO1B06	S191121367	74550	13/03/2026	130,16
RHP2I39	A070145308	60412	17/03/2026	195,23	RHW1E95	S190967707	60503	12/03/2026	293,47
RIQ1E82	S190913027	74550	13/03/2026	130,16	RIT9B74	S191310787	74550	12/03/2026	130,16
RIZ2G67	S191227737	74550	11/03/2026	130,16	RJM3C90	S191311557	74550	12/03/2026	130,16
RKC0B40	S191170977	74630	13/03/2026	195,23	RLD1F77	S191221467	74550	11/03/2026	0,00
RLJ7J00	S191282407	74550	12/03/2026	130,16	RLN9B49	S191141717	74550	13/03/2026	130,16
RMA0I48	S191183077	74550	13/03/2026	130,16	RMB2H02	A075699964	55500	17/03/2026	130,16
RME1I77	S190982327	60503	12/03/2026	293,47	RMF9B88	S191300997	74630	12/03/2026	195,23
RMF9F58	A076081255	55412	13/03/2026	195,23	RMJ0E67	S191008407	74550	12/03/2026	130,16
RML8J85	S190999267	60503	12/03/2026	293,47	RMQ5H86	S191230607	74550	11/03/2026	130,16
RMQ9C52	S191256227	74550	11/03/2026	130,16	RMR0C48	S191191657	74550	13/03/2026	130,16
RMT9F65	S191289117	74550	11/03/2026	130,16	RMV6E39	S191234447	74550	11/03/2026	0,00
RNF3A26	S191257107	74550	11/03/2026	130,16	RNF7B10	S191139517	74550	13/03/2026	130,16
RNF8F45	S191172517	74550	13/03/2026	130,16	RNJ2D39	S190983317	60503	12/03/2026	293,47
RNJ2D39	S191134347	60503	13/03/2026	293,47	RNK6G83	S191253037	74550	11/03/2026	130,16
RNN0C79	S191251387	74550	11/03/2026	130,16	RNO7E17	S190996407	74550	12/03/2026	130,16
RNP4I81	A073690919	55412	17/03/2026	195,23	RNQ8I13	S191007847	60503	12/03/2026	293,47
RNR2F40	S191343677	60503	12/03/2026	293,47	RNV7E46	S190912257	74550	13/03/2026	130,16
RNW1F97	A076081247	55412	13/03/2026	195,23	RPC4B84	S191137207	74550	12/03/2026	130,16
RQF3D00	S191248527	74550	11/03/2026	130,16	RQZ3A82	S191127857	74630	13/03/2026	195,23
RTC4I91	S191339277	74550	12/03/2026	130,16	RTC7G42	S191347527	74550	12/03/2026	130,16
RTE9C96	A076140723	75870	17/03/2026	293,47	RTF8F59	S191343127	74550	12/03/2026	130,16
RTH3J73	A073690528	55412	17/03/2026	195,23	RTJ5A88	S191006527	74550	12/03/2026	130,16
RTK0E79	S191247107	74550	11/03/2026	130,16	RTM0F68	A075699875	55500	17/03/2026	130,16
RTO4C70	S191145677	74550	13/03/2026	130,16	RTQ2H38	S191316177	74550	12/03/2026	130,16
RTR1F14	S191324427	74550	12/03/2026	130,16	RTS1C82	S191152387	74550	13/03/2026	130,16
RTT1I23	S191313107	74550	12/03/2026	130,16	RTT3G86	S191135557	74550	13/03/2026	130,16
RTT4D98	S190956807	74550	13/03/2026	130,16	RTU2A34	S191126207	74550	13/03/2026	0,00
RTV7B59	A075934807	55414	12/03/2026	195,23	RTY5G99	S190983867	60503	12/03/2026	293,47
RTZ2F75	A075699840	55500	17/03/2026	130,16	RTZ9A93	S190951307	74550	13/03/2026	130,16
RUA5I22	S191344007	74550	12/03/2026	130,16	RUF1H75	A076140405	57030	17/03/2026	130,16
RUG6D56	A075467826	54790	17/03/2026	130,16	RUG9D26	S191178677	74550	13/03/2026	130,16
RUI1D83	A073690935	55412	17/03/2026	195,23	RUJ8D22	S191171857	74550	13/03/2026	130,16
RUK2B12	S191354017	60503	12/03/2026	293,47	RUN2H78	A076140847	75870	17/03/2026	293,47
RUP0G63	S190943497	60503	13/03/2026	293,47	RUR8A66	S190928647	56732	13/03/2026	130,16
RUU6A09	S191264147	74550	11/03/2026	130,16	RUW0B87	S191236317	74630	11/03/2026	195,23
RUW0F77	S191143707	74550	13/03/2026	130,16	RUY3D81	S191303207	74550	12/03/2026	130,16
RVA0G82	S191208047	74550	13/03/2026	0,00	RVC7F86	S191179997	74550	13/03/2026	130,16
RVD5G31	S191228067	74630	11/03/2026	195,23	RVD5I40	S191207497	74550	13/03/2026	130,16
RVD8B21	S190974957	56732	12/03/2026	130,16	RVF5E78	S190974627	60503	12/03/2026	293,47
RVK0D82	S191223117	74550	11/03/2026	0,00	RVL1B78	S190919297	74550	12/03/2026	130,16
RVP8H79	A076140910	60412	17/03/2026	195,23	RVP8H79	A076140928	60501	17/03/2026	293,47
RVQ0A24	S191351157	74550	12/03/2026	130,16	RVR6I74	S191166577	74550	13/03/2026	130,16
RVT7B92	S191132807	74550	13/03/2026	130,16	RVZ1C62	S191319917	74550	12/03/2026	130,16
RVZ5J05	A075699999	55500	17/03/2026	130,16	RWA1C81	S191356437	74550	11/03/2026	130,16
RYR8A88	S190987497	74550	12/03/2026	130,16	SBZ0C43	S190992997	74550	12/03/2026	130,16
SCI4C05	S190927437	60503	13/03/2026	0,00	SCW8I79	S190989697	56732	12/03/2026	130,16
SDL6F03	A073506360	60501	17/03/2026	293,47	SDO8G51	S191306167	74550	12/03/2026	130,16
SDO8G51	S191306497	74550	12/03/2026	130,16	SDO8G51	S191357647	74630	12/03/2026	195,23
SDO8G51	S191310457	74550	12/03/2026	130,16	SDV1A38	S191204417	74550	13/03/2026	0,00
SED0C42	S191285377	74550	12/03/2026	130,16	SEM7B94	S191318377	74550	12/03/2026	130,16
SEN1H95	S191355997	74550	12/03/2026	130,16	SEN3H91	S191237307	74550	11/03/2026	130,16
SEX0C37	S191273277	74550	12/03/2026	130,16	SFU2H63	S191199687	74550	13/03/2026	130,16
SGM9H84	S191139847	74550	13/03/2026	0,00	SGR2G68	S190947127	74550	13/03/2026	130,16
SHF6H04	S191190227	74550	13/03/2026	130,16	SHG5D96	A070145251	56300	17/03/2026	130,16
SHH9H40	S191246217	74630	11/03/2026	195,23	SHI2I43	A075699891	55500	17/03/2026	130,16
SHK0E21	S191276467	74550	12/03/2026	130,16	SHO1E19	S190979027	60503	12/03/2026	293,47
SHO9G87	A073506239	56650	14/03/2026	130,16	SHQ7D89	S190928867	56732	13/03/2026	130,16
SHS2G25	S191197267	74550	13/03/2026	130,16	SHT5F21	S190968577	60503	12/03/2026	293,47
SHV2E95	S191192977	74550	13/03/2026	0,00	SHV8C98	S191274597	74550	12/03/2026	0,00
SHX7A84	S191276247	74550	12/03/2026	130,16	SHY0J43	S191227847	74550	11/03/2026	130,16
SIB8E43	S191215207	74550	11/03/2026	130,16	SIH9F51	S191250397	74550	11/03/2026	0,00
SIJ6D72	A070145316	55500	17/03/2026	130,16	SIJ7F28	S191302427	74550	12/03/2026	130,16
SIJ9B76	A073690684	75870	17/03/2026	293,47	SIK6H00	S191351597	74550	12/03/2026	130,16
SIN6F90	S191143477	74550	13/03/2026	0,00	SIR6I73	S191174497	74550	13/03/2026	130,16
SIR6I73	S191175157	74550	13/03/2026	130,16	SIS0G20	S191296597	74550	12/03/2026	130,16
SIS5B41	A073854849	76331	18/03/2026	0,00	SIV0D45	S191295937	74550	12/03/2026	130,16
SIW3I56	S191068677	74630	13/03/2026	195,23	SIX0D91	A076061327	55412	18/03/2026	195,23
SJE6J79	S191119717	74550	13/03/2026	130,16	SJG7G91	S191323767	74550	12/03/2026	130,16
SJI3H46	S191290657	60503	12/03/2026	293,47	SJS4B90	S191275917	60503	12/03/2026	293,47
SOK8F25	S191129177	74550	13/03/2026	0,00	SOP4E05	S190906757	74550	13/03/2026	130,16
SPC5B47	S191332897	74550	12/03/2026	130,16	SPO8I86	S191335537	74550	12/03/2026	130,16
SPU6C88	A073854776	70301	17/03/2026	293,47	SRM3F16	S191164597	74550	13/03/2026	130,16
SRO3C83	S191214647	60503	11/03/2026	293,47	SSG8C31	S191133467	60503	13/03/2026	293,47
SSR2I21	A073691060	55412	17/03/2026	195,23	SSR3G24	S191209367	74550	13/03/2026	130,16
SSR6C47	S190930517	56732	13/03/2026	130,16	SSS3I71	S191119387	74550	13/03/2026	130,16
SSS8I36	S191253807	74550	11/03/2026	130,16	SSS8I88	S191290437	74550	12/03/2026	130,16
SST6C19	S190988927	60503	12/03/2026	293,47	SSU3H27	A076102139	55500	17/03/2026	130,16

SSU4E62	S190913807	56732	13/03/2026	130,16	SSV2I15	S190910057	60503	13/03/2026	293,47
SSY2A82	S191167347	74550	13/03/2026	130,16	SSY2A82	S191168447	74550	13/03/2026	130,16
SSY3E85	S191202877	74550	13/03/2026	130,16	SSY8G96	S191144467	60503	13/03/2026	293,47
SSZ1E89	S191086497	60503	14/03/2026	0,00	SSZ2F58	A075389043	50100	17/03/2026	880,41
SSZ2F58	A075389051	67261	17/03/2026	195,23	SSZ2F58	A075389060	66532	17/03/2026	195,23
STA2I23	S191262387	74550	11/03/2026	130,16	STA6G00	S191260957	74550	11/03/2026	130,16
STB8H65	S191345767	74550	12/03/2026	0,00	STC6J89	S190961537	74550	13/03/2026	130,16
STD9C25	S191064607	74550	13/03/2026	130,16	STD9G31	S191256557	74550	11/03/2026	0,00
STE9E91	S191352917	60503	12/03/2026	293,47	STE9J24	S191252267	74550	11/03/2026	130,16
STF2B61	S191170097	74550	13/03/2026	0,00	STG7E14	S190964287	56732	13/03/2026	130,16
STN6E19	S190862097	74550	13/03/2026	130,16	STO3F10	S191347967	74550	12/03/2026	130,16
STO3F10	S191348187	60503	12/03/2026	293,47	STO3F10	S191348297	74550	12/03/2026	130,16
STO3F10	S191348737	74550	12/03/2026	130,16	STO3F10	S191211017	74630	13/03/2026	195,23
STQ4A42	S190921607	56732	13/03/2026	0,00	STR4J99	S191206947	74550	13/03/2026	130,16
STS0G85	S191336307	60503	12/03/2026	0,00	STT1D90	A075831722	75790	13/03/2026	2.934,70
STT6D51	S190935027	56732	13/03/2026	130,16	STU3A25	S191237207	74550	11/03/2026	0,00
STU4H29	A076081514	76331	15/03/2026	293,47	STU5D52	S191196387	74630	13/03/2026	195,23
STU7A20	S191300887	60503	12/03/2026	293,47	STV5I69	S190973207	56732	12/03/2026	130,16
STV7G92	S191290767	74550	12/03/2026	130,16	STX3D23	S191140507	74550	13/03/2026	130,16
STX4C63	S191183407	74550	13/03/2026	130,16	STX7G14	S191215087	74550	11/03/2026	130,16
STX9J22	S191316727	74550	12/03/2026	130,16	STY8J04	S190910607	74550	13/03/2026	130,16
STY9F93	A070028476	76331	17/03/2026	293,47	STY9G78	S191351927	74630	12/03/2026	195,23
SUA1B72	S191308917	74550	12/03/2026	130,16	SUA1B72	S191124337	74550	13/03/2026	130,16
SUA7E90	S191156897	74550	13/03/2026	0,00	SUB0G83	S190911267	74550	13/03/2026	130,16
SUC0A73	S190970997	74550	12/03/2026	130,16	SUC9F95	S191282847	74550	12/03/2026	130,16
SUD1H06	S190948007	74550	13/03/2026	0,00	SUD6F67	S191294407	74550	12/03/2026	130,16
SUE8A24	S191263157	74550	11/03/2026	0,00	SUG4I60	S190987717	60503	12/03/2026	293,47
SUG9D49	S191225647	74550	11/03/2026	0,00	SUG9I23	S191164927	74550	13/03/2026	130,16
SUH2F07	S190917867	74550	12/03/2026	130,16	SUH2F07	S191138967	74550	12/03/2026	130,16
SUH3C37	S191328387	74630	12/03/2026	195,23	SUH4D25	S190908407	74550	13/03/2026	0,00
SUH7A02	A075954824	53800	12/03/2026	0,00	SUH7A02	A075954999	55412	12/03/2026	0,00
SUI2E11	A070246481	60412	17/03/2026	195,23	SUI2J47	S191322557	74550	12/03/2026	130,16
SUJ2D34	S191271407	74550	12/03/2026	0,00	SUJ2D34	S191060427	74550	13/03/2026	0,00
SUK0C37	S190943717	74550	13/03/2026	130,16	SUK5F25	S191246657	74550	11/03/2026	130,16
SUK7D30	S191204857	74550	13/03/2026	130,16	SUL3H60	A075955600	55412	17/03/2026	195,23
SUL8A83	S191169767	74550	13/03/2026	130,16	SUL8E47	S190936897	60503	13/03/2026	293,47
SUN0E11	S191227407	74550	11/03/2026	0,00	SUN1B96	S191009507	56732	12/03/2026	130,16
SUO9D33	S190921057	74550	13/03/2026	130,16	SUO9F62	S191277347	74550	12/03/2026	130,16
SUQ0H59	A073864470	52070	18/03/2026	88,38	SUQ2B33	A075369913	55500	17/03/2026	130,16
SUQ2B66	A073691010	55412	17/03/2026	0,00	SUQ3E48	A070028395	54790	17/03/2026	130,16
SUQ5E26	A073690846	55412	17/03/2026	195,23	SUQ7D13	S191343787	74550	12/03/2026	130,16
SUQ9G80	S190976717	74550	12/03/2026	130,16	SUR4C21	S191279987	74550	12/03/2026	130,16
SUR8A48	S190919407	60503	13/03/2026	0,00	SUS9A14	A070028360	60501	17/03/2026	293,47
SUT2C38	S191151067	74550	13/03/2026	130,16	SUT4I39	S190978477	56732	12/03/2026	130,16
SUU0E60	S191150077	60503	13/03/2026	293,47	SUV8G62	S190934477	74550	13/03/2026	130,16
SUW0A01	S191269647	74550	11/03/2026	130,16	SUX0H48	S191162727	74550	13/03/2026	0,00
SUY2B65	S190911817	74550	13/03/2026	130,16	SUY2I39	S191355557	74550	12/03/2026	130,16
SUY8A98	S190948667	56732	13/03/2026	130,16	SVA6B97	S190969237	56732	12/03/2026	130,16
SVA8C07	S190905987	74630	13/03/2026	195,23	SVB4G99	S191168777	74710	13/03/2026	880,41
SVD9A49	A076102228	55500	17/03/2026	130,16	SVE5C98	S191286367	74550	12/03/2026	130,16
SVE9C22	S191310897	74550	12/03/2026	0,00	SVF4A63	S191207277	60503	13/03/2026	293,47
SVG3G12	S191283507	74550	12/03/2026	130,16	SVI1J32	S190999927	74550	12/03/2026	130,16
SVI2C23	S191301987	60503	12/03/2026	293,47	SVI3A16	S190950207	74630	13/03/2026	0,00
SVI9C67	A075167733	60501	16/03/2026	293,47	SVJ6D61	S191271297	74550	11/03/2026	130,16
SVK9C88	A073854857	60501	18/03/2026	293,47	SVL1J74	S191281197	74630	12/03/2026	0,00
SVM1E59	S191326847	60503	12/03/2026	293,47	SVM3A71	S190910937	60503	13/03/2026	293,47
SVM4D00	S191145237	74550	13/03/2026	130,16	SVN6D36	S191151617	74550	13/03/2026	130,16
SVO7H08	S191229167	60503	11/03/2026	293,47	SVP9E77	S190938107	74550	13/03/2026	130,16
SVQ4I92	S191193527	74550	13/03/2026	130,16	SVR0A21	S190882447	74550	13/03/2026	130,16
SVR0F05	A076081425	55412	13/03/2026	195,23	SVR1B89	A075935625	73400	17/03/2026	130,16
SVS4C02	S191136767	74550	12/03/2026	130,16	SVS9B71	S190932827	74550	13/03/2026	0,00
SVT0D54	S191143147	74630	13/03/2026	195,23	SVT6B07	S190925347	56732	13/03/2026	130,16
SVT7D83	S190937117	74550	13/03/2026	130,16	SVV2D54	S191005977	74630	12/03/2026	195,23
SVV2E21	S190954607	74550	13/03/2026	130,16	SVV8C00	S191165917	74630	13/03/2026	195,23
SVV8C00	S191166137	74630	13/03/2026	195,23	SVW5E71	S191195287	74550	13/03/2026	130,16
SVW7A25	S191007517	56732	12/03/2026	130,16	SVX1J29	A073690536	55412	17/03/2026	195,23
SVX2G61	S191153927	74550	13/03/2026	0,00	SVX2G61	S190931507	74550	13/03/2026	0,00
SVX3C20	S191146337	74550	13/03/2026	130,16	SVX7C99	A076102112	55500	17/03/2026	130,16
SVX9H77	S190955267	74550	13/03/2026	130,16	SVX9I59	A075418949	55500	17/03/2026	130,16
SVY5I93	S191225757	74630	11/03/2026	195,23	SVZ2F28	S191162617	74550	13/03/2026	0,00
SVZ3I06	S191119937	74550	13/03/2026	130,16	SWB2C13	S191157667	74550	13/03/2026	0,00
SWB3A72	S190980787	56732	12/03/2026	130,16	SWB6D07	S191245337	74710	11/03/2026	0,00
SWB6D07	S191210907	74630	13/03/2026	0,00	SWD0B76	S190918307	74550	13/03/2026	130,16
SWD0J64	S191337737	74550	11/03/2026	130,16	SWD3I31	A074926010	76331	18/03/2026	293,47
SWD8D88	S190942397	74550	13/03/2026	130,16	SWE2F88	S190983757	74550	12/03/2026	130,16
SWE3J28	S190904997	74550	13/03/2026	0,00	SWE6G37	S191289557	74630	12/03/2026	195,23
SWE8E33	S190930307	60503	13/03/2026	293,47	SWF7D26	S191179777	74550	13/03/2026	130,16
SWF8C46	S191147327	74550	13/03/2026	0,00	SWG0F38	S191201337	74550	13/03/2026	130,16
SWG0I54	S191338287	74550	11/03/2026	130,16	SWI2F73	A076102147	55500	17/03/2026	130,16
SWI4E19	S191324107	74630	12/03/2026	195,23	SWI5D04	S191182637	74550	13/03/2026	130,16
SWJ1C14	A076081239	55412	13/03/2026	0,00	SWJ9A87	A075418957	60681	18/03/2026	195,23
SWK0D90	S191307597	74550	11/03/2026	130,16	SWK9I94	S191231147	74550	11/03/2026	130,16
SWL2A74	S190905437	74550	13/03/2026	130,16	SWL4E32	S191142377	74550	13/03/2026	0,00
SWL7J37	S191333887	74550	12/03/2026	130,16	SWM3H74	S191184617	74550	13/03/2026	130,16
SWM8C86	S190873867	74550	13/03/2026	130,16	SWN0D77	S191169547	60503	13/03/2026	293,47
SWO2B65	S191266567	74550	11/03/2026	130,16	SWR0B36	A076061343	55412	18/03/2026	195,23
SWR7A83	A076140570	57030	17/03/2026	130,16	SWS1G90	S191326957	74550	11/03/2026	130,16
SWS6G42	A073599075	76331	17/03/2026	293,47	SWS7E80	S191136007	74550	12/03/2026	130,16
SWS7I85	S191235877	74550	11/03/2026	130,16	SWU4B35	S191281417	60503	12/03/2026	293,47
SWU5B56	S190940967	74550	13/03/2026	130,16	SWV9C27	S191210137	74550	13/03/2026	130,16
SWW0E84	S190999707	56732	12/03/2026	0,00	SWW3B35	S190916217	74550	13/03/2026	130,16
SWW6F59	A076140871	60412	17/03/2026	195,23	SWW6F59	A076140880	60501	17/03/2026	293,47
SWW8E61	S191270747	74550	11/03/2026	130,16	SWX0B86	S191172187	74550	13/03/2026	130,16
SWX3I35	S191270857	74630	12/03/2026	195,23	SWX8F32	S191344667	60503	12/03/2026	293,47
SWZ9E48	S190919307	74550	13/03/2026	130,16	SXJ5F73	A072783565	60681	17/03/2026	195,23
SXW9A55	S191236207	74550	11/03/2026	130,16	SYB1G96	S191336857	60503	12/03/2026	0,00
SYD4J97	S191293957	74550	12/03/2026	130,16	SYD5A08	S191341037	60503	12/03/2026	293,47
SYD5J17	S190978367	60503	12/03/2026	293,47	SYE7C70	S191287137	74550	12/03/2026	130,16
SYJ2G10	S190958897	60503	13/03/2026	293,47	SYK1A71	A076140480	57030	17/03/2026	130,16
SYM2E97	A075714246	76251	16/03/2026	293,47	SYM7H13	S191321567	74550	12/03/2026	130,16
SYO7D36	S191068017	74550	13/03/2026	130,16	SYP1F32	S191174607	74550	13/03/2026	130,16
SYP7G67	S191356657	74550	11/03/2026	0,00	SYQ1B82	S191160207	74550	13/03/2026	130,16
SYT7G30	S191158107	74550	13/03/2026	130,16	SYU0D01	S191325967	74550	12/03/2026	130,16
SYW9J33	S191221247	74550	11/03/2026	0,00	SYW9J33	S191223557	74550	11/03/2026	0,00
SYW9J33	S191139627	74550	12/03/2026	0,00	SYX8J21	S191173407	74550	13/03/2026	130,16
TAL3I51	S191304517	74550	12/03/2026	130,16	TAP5H98	S191276687	74550	12/03/2026	130,16
TAS3F99	S191180877	74550	13/03/2026	0,00	TAU5J36	S190995417	60503	12/03/2026	293,47
TAU9H13	A075699905	55500	17/03/2026	130,16	TAV7I12	S190928317	74550	13/03/2026	130,16
TAV7I12	A076102260	75870	18/03/2026	293,47	TBC3F91	S191302757	74550	12/03/2026	0,00
TBI8I02	S191117517	74550	13/03/2026	0,00	TBJ1C58	S191193197	74550	13/03/2026	0,00
TBJ3H18	S191251057	74550	11/03/2026	0,00	TBK6I54	A075005890	76332	18/03/2026	293,47
TBL9F56	S191345327	74550	12/03/2026	0,00	TBM1J12	S191344557	60503	12/03/2026	0,00
TBM1J24	S191198037	60503	13/03/2026	0,00	TBM2B43	S191302317	74550	12/03/2026	0,00
TBM2B43	S190982107	74630	12/03/2026	0,00	TBZ6J62	S191161517	74550	13/03/2026	0,00
TCA4H85	S190984967	74550	12/03/2026	130,16	TCB0B47	S191277787	74550	12/03/2026	130,16
TCB7A05	S191355117	74550	12/03/2026	130,16	TCG6B35	S191308367	74550	12/03/2026	130,16
TCI1I31	S191285927	74550	12/03/2026	130,16	TCN9H57	S191141937	74550	13/03/2026	0,00
TCQ1B51	S190937777	60503	13/03/2026	0,00	TCU1B13	A076102414	57030	18/03/2026	130,16
TCU7I96	S191340597	74630	11/03/2026	195,23	TCV0C55	S191166687	74550	13/03/2026	0,00
TCV1E76	S190868037	74630	13/03/2026	195,23	TCW1B08	A073524474	75870	18/03/2026	293,47
TCW7F46	A076061254	55412	18/03/2026	195,23	TCX6E17	S191259307	74550	11/03/2026	130,16
TCX8H00	S191218607	74550	11/03/2026	0,00	TCY7C86	S191218717	74550	11/03/2026	130,16
TCY7C86	S191219157	74550	11/03/2026	130,16	TCZ4B88	S191341367	74550	12/03/2026	0,00
TCZ9I65	S191339057	74550	11/03/2026	0,00	TDA0C96	S191176587	74550	13/03/2026	130,16
TDB2B20	S190972647	74550	12/03/2026	0,00	TDB2G04	S191194187	74630	13/03/2026	0,00
TDC5E53	A073690960	55412	17/03/2026	195,23	TDC8J31	S190874417	74550	13/03/2026	130,16
TDF3D69	S191206727	74550	13/03/2026	0,00	TDF6F12	S191339387	74550	12/03/2026	0,00
TDG0J41	S191303967	74550	12/03/2026	0,00	TDH3I67	S191256117	74550	11/03/2026	0,00
TDI6I70	S191292417	56732	12/03/2026	0,00	TDI7J45	S191271077	74630	11/03/2026	195,23
TDP0A36	S190881567	74550	13/03/2026	130,16	TDS3B74	S191212227	74550	13/03/2026	0,00
TDS3I09	S191258207	74550	11/03/2026	0,00	TDS9C76	S191176697	74550	13/03/2026	130,16
TDV4B13	S190991347	56732	12/03/2026	0,00	TDY6H18	S190947567	74550	13/03/2026	0,00
TDZ0A64	S191176477	74550	13/03/2026	130,16	TDZ7A69	A075955715	55412	17/03/2026	195,23
TEA3E88	S191180657	74550	13/03/2026	130,16	TEC5J98	S191204747	74550	13/03/2026	130,16
TEC7I41	S191291317	74550	12/03/2026	130,16	TED4A29	S191273167	74550	12/03/2026	130,16
TED7A63	S190946247	74550	13/03/2026	130,16	TED8C79	S191139307	74550	13/03/2026	130,16
TEG6E90	S191239947	74550	11/03/2026	0,00	TEH2A31	A075005830	76332	18/03/2026	293,47
TEI4G15	A075714289	56221	18/03/2026	88,38	TEK5B09	S191118407	74550	13/03/2026	130,16
TEL0A23	S190926337	74550	13/03/2026	130,16	TEL0B16	S191298907	74550	12/03/2026	130,16
TEN7G08	S191249407	74550	11/03/2026	130,16	TEO0J25	A075514123	76331	18/03/2026	293,47
TEO6H15	S191154477	74550	13/03/2026	130,16	TEP6J88	A076102015	75870	17/03/2026	0,00
TEP7A04	S190932057	74550	13/03/2026	0,00	TEQ6H75	S190863197	74550	13/03/2026	130,16
TES3J03	S191156787	74550	13/03/2026	130,16	TES6A01	S191007297	60503	12/03/2026	293,47
TET8D76	S191243687	74550	11/03/2026	130,16	TEW1C81	S191155467	74550	13/03/2026	130,16
TEY2I11	S191220807	74550	11/03/2026	0,00	TEY2I11	S191207507	74550	13/03/2026	0,00
TEZ1F40	S191180437	74550	13/03/2026	130,16	TEZ2A98	S191275257	74550	12/03/2026	130,16
TEZ2A98	S190966607	60503	12/03/2026	293,47	TEZ4E24	S191178907	74550	13/03/2026	130,16
TEZ6J99	S191273057	74550	11/03/2026	130,16	TFQ6J68	S191155027	74550	13/03/2026	130,16
TIO0G59	S191268007	74550	11/03/2026	130,16	TIO4A38	S191330707	60503	12/03/2026	293,47
TIQ0B05	S191121697	60503	13/03/2026	0,00	TIQ2F70	S190986837	74550	12/03/2026	130,16
TIQ2G55	S191355887	74550	12/03/2026	130,16	TIQ3H47	S191244237	74550	11/03/2026	130,16
TIQ8D44	S191251277	74550	11/03/2026	130,16	TIS1F43	A074420435	55500	18/03/2026	130,16
TIS8F58	S191156907	74550	13/03/2026	0,00	TIT5G55	S191200897	74550	13/03/2026	130,16
TIV6H05	S191193087	74550	13/03/2026	130,16	TIV7I29	S191239727	74550	11/03/2026	0,00
TIX0B93	S191187917	74550	13/03/2026	130,16	TIX4E27	S191201887	60503	13/03/2026	293,47
TIX9I08	S191161187	74550	13/03/2026	130,16	TIY2A10	S190934037	74550	13/03/2026	130,16
TJA3H15	S191256337	74550	11/03/2026	130,16	TJA3H15	S190938217	74550	13/03/2026	130,16
TJB0G81	A076081280	55412	13/03/2026	195,23	TJB1I51	S190986067	74550	12/03/2026	0,00
TJC1E26	S190965497	56732	13/03/2026	130,16	TJD1B11	S190989367	60503	12/03/2026	293,47
TJD9F60	S190989707	74550	12/03/2026	130,16	TJE3I45	S190995857	60503	12/03/2026	293,47
TJE5B54	S190963307	74550	13/03/2026	0,00	TJF7H48	S191243797	74550	11/03/2026	130,16

TJF8A10	S191289997	74550	12/03/2026	130,16	TJH4H51	S191009277	74550	12/03/2026	130,16
TJI7C78	A075514069	76331	18/03/2026	0,00	TJJ8D58	S190967367	60503	12/03/2026	293,47
TJK7B75	S191290987	56732	12/03/2026	130,16	TJL3J52	S190940857	60503	13/03/2026	293,47
TJL9D79	S191168337	74550	13/03/2026	0,00	TJM1E84	S191003777	60503	12/03/2026	293,47
TJN1A07	S190952307	74550	13/03/2026	130,16	TJN5B07	S191234777	74550	11/03/2026	130,16
TJO4A68	S191166247	60503	13/03/2026	293,47	TJO4A68	S190947907	60503	13/03/2026	293,47
TJO6E92	S191006417	74550	12/03/2026	0,00	TJP8G70	S190987937	60503	12/03/2026	293,47
TJQ0A36	S190945697	74550	13/03/2026	130,16	TJR2B05	S191246437	74550	11/03/2026	130,16
TJT2G28	S191154697	74550	13/03/2026	130,16	TJT5H13	S190941847	74550	13/03/2026	130,16
TJT8C94	S191271957	74550	11/03/2026	130,16	TJU5A40	S191205517	74550	13/03/2026	0,00
TJU7C03	S190964727	74550	13/03/2026	130,16	TJV0A03	S191353357	74550	12/03/2026	130,16
TJV1I47	S191168007	60503	13/03/2026	293,47	TJV5B93	S190936127	74630	13/03/2026	0,00
TJW2B47	S191345657	60503	12/03/2026	0,00	TJW7A87	S191136217	74550	12/03/2026	0,00
TJW8G41	A073690862	55412	17/03/2026	195,23	TJW9C54	S190748247	60503	11/03/2026	293,47
TJW9H14	A073690730	55412	17/03/2026	0,00	TJY0D40	S191332237	60503	12/03/2026	293,47
TJY3I80	A075935579	66532	17/03/2026	195,23	TJY9J71	A073599024	55500	17/03/2026	130,16
TJZ0A56	S191310017	74550	12/03/2026	130,16	TJZ8B16	S191281207	74550	12/03/2026	130,16
TKA2I82	S190911597	60503	13/03/2026	293,47	TKA5E94	S190925127	74550	12/03/2026	130,16
TKA6I51	S191141607	74550	13/03/2026	130,16	TKB5A02	A073690870	55412	17/03/2026	195,23
TKB6C55	S190975507	56732	12/03/2026	130,16	TKB6G06	S191305407	74550	12/03/2026	130,16
TKB6G86	S191182857	74550	13/03/2026	130,16	TKC2C50	S190986287	74550	12/03/2026	130,16
TKC7A95	S191144577	74550	13/03/2026	130,16	TKD4I69	S191236647	74550	11/03/2026	130,16
TKD4I69	S191166807	74550	13/03/2026	130,16	TKD5G84	S191145457	74550	13/03/2026	130,16
TKE1J68	S191063287	74550	13/03/2026	130,16	TKF5A40	S191127527	74630	13/03/2026	195,23
TKF5E65	S190913797	74630	13/03/2026	0,00	TKG2G32	S190980907	74550	12/03/2026	0,00
TKG2G32	S191003227	60503	12/03/2026	0,00	TKH5I60	S191344447	60503	12/03/2026	293,47
TKH5I60	S191346207	60503	12/03/2026	293,47	TKH5I60	S191123237	60503	13/03/2026	293,47
TKH5I60	S191126977	60503	13/03/2026	293,47	TKH7I77	S191152507	74550	13/03/2026	130,16
TKI2E23	A074956157	55500	17/03/2026	130,16	TKJ5B59	S190921497	74550	13/03/2026	130,16
TKL0B80	S190968807	60503	12/03/2026	293,47	TKL3G27	S191180107	74550	13/03/2026	130,16
TKL4F13	S191312007	74550	12/03/2026	130,16	TKL9I19	S191160967	74550	13/03/2026	130,16
TKM5F90	S191214977	74550	13/03/2026	130,16	TKN1D04	A073690838	55412	17/03/2026	0,00
TKN1F63	S190952737	60503	13/03/2026	293,47	TKN7J77	S191293517	74550	12/03/2026	130,16
TKN8E54	S190400537	74550	08/03/2026	130,16	TKN8E54	S190400757	74550	08/03/2026	130,16
TKN8E54	S190756387	74550	11/03/2026	130,16	TKO2J52	S191209807	74550	13/03/2026	0,00
TKO3F13	S191232137	74550	11/03/2026	130,16	TKR4I60	S190917977	74550	13/03/2026	130,16
TKR9G96	S190917317	74550	13/03/2026	130,16	TKS8I84	S190915227	60503	13/03/2026	0,00
TKS9F91	S190979797	74550	12/03/2026	130,16	TKT6D83	S191164377	60503	13/03/2026	293,47
TKU2D48	S191327507	60503	12/03/2026	0,00	TKV6F79	S191224437	74550	11/03/2026	0,00
TKW4C39	S191272947	74550	11/03/2026	130,16	TKW6C63	A073286093	60501	17/03/2026	293,47
TKW6C63	A073286107	60502	17/03/2026	293,47	TKX3E82	S191160637	74550	13/03/2026	130,16
TKX3E82	S191195067	74550	13/03/2026	130,16	TKX3G36	S191224657	74550	11/03/2026	130,16
TKX5F32	S190941737	56732	13/03/2026	130,16	TKY4A24	S191357537	74550	12/03/2026	130,16
TKY5G75	S190888507	74550	13/03/2026	130,16	TKY6H25	S190939097	74550	13/03/2026	130,16
TKY8B91	S191120047	74550	13/03/2026	0,00	TKZ5D67	S190924027	60503	13/03/2026	293,47
TLA1I36	S191170427	74550	13/03/2026	130,16	TLA7C38	S191302107	74550	12/03/2026	130,16
TLA8C55	S189698517	60503	07/03/2026	293,47	TLB8E21	S191307047	74550	12/03/2026	130,16
TLC3E18	S191295507	74550	12/03/2026	0,00	TLD2J13	S191153707	74550	13/03/2026	130,16
TLD5H47	S191166467	74550	13/03/2026	130,16	TLD6B94	S191173617	74550	13/03/2026	130,16
TLD8B24	S191354677	74550	12/03/2026	130,16	TLE1E53	A076081336	55412	13/03/2026	195,23
TLE5H96	S191228397	74550	11/03/2026	130,16	TLE6J97	S191330807	74550	12/03/2026	130,16
TLF1J55	S191355007	74550	12/03/2026	130,16	TLG1I66	S191140407	74550	13/03/2026	130,16
TLG2D23	S190999157	60503	12/03/2026	293,47	TLI4D21	A073690668	55412	17/03/2026	0,00
TLI8H20	S190916437	74550	13/03/2026	130,16	TLJ3D63	A074956173	55680	17/03/2026	195,23
TLJ6I53	S191324207	74630	11/03/2026	195,23	TLJ6I53	S191327287	74550	11/03/2026	130,16
TLJ7D18	S190917647	74550	12/03/2026	0,00	TLK6C77	A076140898	60412	17/03/2026	195,23
TLK6C77	A076140901	60501	17/03/2026	293,47	TLM3H06	S190555747	74550	09/03/2026	130,16
TLM4H30	S191338837	74550	12/03/2026	130,16	TLM4I37	S191117407	74550	13/03/2026	130,16
TLM8A44	S191168227	74550	13/03/2026	130,16	TLM8A44	S190940747	74550	13/03/2026	130,16
TLO5I15	A075699956	55500	17/03/2026	130,16	TLO6C16	S190935467	74550	13/03/2026	130,16
TLP1J45	S190996077	74550	12/03/2026	130,16	TLP4H33	S191157447	74550	13/03/2026	130,16
TLP4H33	S190935687	74550	13/03/2026	130,16	TLS2G66	S191356217	74550	12/03/2026	130,16
TLS5J79	S191164707	74550	13/03/2026	0,00	TLS6D87	S191314637	74550	12/03/2026	0,00
TLT3H07	S191287687	74550	11/03/2026	130,16	TLT6E07	S190883547	74550	13/03/2026	130,16
TLT7I08	S191175597	74550	13/03/2026	130,16	TLU8B15	S191138307	74550	13/03/2026	130,16
TLU9B17	S190966157	60503	12/03/2026	293,47	TLV2I13	S191129617	74550	13/03/2026	130,16
TLV3B20	A075005954	76332	18/03/2026	293,47	TLX0A06	S191344777	74550	12/03/2026	130,16
TLY1D91	S191170207	74550	13/03/2026	130,16	TLY2G91	S191314747	74550	12/03/2026	130,16
TLY9G33	S190967697	74550	12/03/2026	130,16	TLZ5G75	S191239177	74550	11/03/2026	130,16
TMA6B74	A076140413	57030	17/03/2026	130,16	TMB7F28	S190926227	60503	13/03/2026	293,47
TMD1D07	S191006747	74550	12/03/2026	130,16	TMD2C45	S191003997	74550	12/03/2026	130,16
TMD5D33	S191294287	74550	12/03/2026	130,16	TMF2A71	S190942947	74550	13/03/2026	130,16
TMF5A16	S191272287	74550	11/03/2026	130,16	TMF5G82	S191148317	74550	12/03/2026	0,00
TMF9C01	A075203420	60501	18/03/2026	293,47	TMF9H14	A075935633	76252	17/03/2026	293,47
TMG1A86	S190877277	74550	13/03/2026	130,16	TMH0A30	S191174717	74550	13/03/2026	130,16
TMH1F58	S191321237	74550	12/03/2026	130,16	TMH2G83	A073854830	60501	18/03/2026	293,47
TMH7C43	S191251507	74630	11/03/2026	195,23	TMI7C89	S191183737	74630	13/03/2026	195,23
TMJ1D96	S191212887	74550	13/03/2026	130,16	TOG0I38	S191320907	74550	12/03/2026	130,16
TOL5H47	A076102074	59910	17/03/2026	293,47	TPM4D10	A075699859	55500	17/03/2026	130,16
TQQ6H11	S191279107	74550	11/03/2026	130,16	TRB0D60	S191177357	74550	13/03/2026	130,16
TTC9G73	S191221357	74550	11/03/2026	0,00	TTF3D97	S190977817	74630	12/03/2026	195,23
TTF3D97	S191328937	74550	12/03/2026	130,16	TTF3D97	S190991127	74550	12/03/2026	130,16
TTF3D97	S191352707	74550	12/03/2026	130,16	TTY4G97	S191171527	74550	13/03/2026	130,16
TWY0E13	S191241377	74630	11/03/2026	195,23	TWY2H95	S191354347	74550	12/03/2026	130,16
TWZ2C39	S191353907	74550	12/03/2026	130,16	TWZ5D76	A076101922	57030	17/03/2026	0,00
TXA4G91	S191253257	74550	11/03/2026	130,16	TXA5I98	S190998827	56732	12/03/2026	130,16
TXB1H82	A076102007	75870	17/03/2026	293,47	TXC7E81	S191227957	74550	11/03/2026	130,16
TXC7G06	A076140766	75870	17/03/2026	293,47	TXE6D68	S191149527	74550	13/03/2026	130,16
TXF1G32	S191351267	74550	12/03/2026	0,00	TXF6C90	S191287797	74550	12/03/2026	130,16
TXG1H12	S191322447	74550	12/03/2026	130,16	TXI5E76	S190908627	56732	13/03/2026	130,16
TXI6C80	S191323437	74550	11/03/2026	0,00	TXJ3C99	S191342357	74550	11/03/2026	130,16
TXK3C27	S191249737	74630	11/03/2026	0,00	TXK7E30	S191329597	74550	12/03/2026	0,00
TXK7F66	S190960767	74550	13/03/2026	0,00	TXK7F66	S191159097	74550	13/03/2026	0,00
TXK7F66	S191159427	74550	13/03/2026	0,00	TXL3G03	S191291097	60503	12/03/2026	293,47
TXL4J42	S191327617	74550	12/03/2026	130,16	TXL4J42	S191160747	74550	13/03/2026	130,16
TXL4J42	S191132037	74550	13/03/2026	130,16	TXM9F27	S190963737	74550	13/03/2026	0,00
TXN5H74	S191185277	74550	13/03/2026	130,16	TXO6I74	S190954277	74550	13/03/2026	130,16
TXO7J08	A073904412	55500	18/03/2026	130,16	TXO9J73	S191158327	74550	13/03/2026	130,16
TXP4B86	S191196497	74630	13/03/2026	0,00	TXP7J38	S191165367	74550	13/03/2026	130,16
TXQ0G41	A076102236	55500	17/03/2026	130,16	TXQ2A58	S191128297	74550	13/03/2026	130,16
TXR5F45	A073524466	75870	18/03/2026	293,47	TXS0H94	S191001247	60503	12/03/2026	293,47
TXS2G17	S191204087	74550	13/03/2026	130,16	TXS5H97	S191340607	74550	12/03/2026	0,00
TXS5I69	S191321017	74550	12/03/2026	0,00	TXS5J10	S190976507	74550	12/03/2026	0,00
TXS9C51	S191003007	74550	12/03/2026	130,16	TXT1G78	S191064057	74550	13/03/2026	130,16
TXT5A66	S191004007	56732	12/03/2026	130,16	TXT6G73	S191286147	74550	12/03/2026	0,00
TXT6G91	S191134907	74550	13/03/2026	0,00	TXU2C40	S191130717	74550	13/03/2026	130,16
TXU8I15	A070028450	76331	17/03/2026	0,00	TXV0B13	S191166357	74710	13/03/2026	0,00
TXV4E35	S190915447	74550	13/03/2026	130,16	TXW5D65	S190921167	74550	12/03/2026	130,16
TXX2D47	S191215857	74550	11/03/2026	130,16	TXX9E31	S190943607	74550	13/03/2026	130,16
TXY2D59	S191190557	74550	13/03/2026	130,16	TXY5A20	S190945367	74550	13/03/2026	130,16
TXY6F71	S190935137	74550	13/03/2026	0,00	TXZ8B02	S190906427	60503	13/03/2026	293,47
TXZ9J91	S191307487	74550	12/03/2026	130,16	TYA4G01	S191325637	74550	11/03/2026	130,16
TYB0H49	S191147767	74550	12/03/2026	130,16	TYB4C86	A075513976	55417	18/03/2026	195,23
TYB4D72	S191000707	74550	12/03/2026	0,00	TYB9C50	S191240497	74550	11/03/2026	130,16
TYB9C50	S190925567	74630	13/03/2026	195,23	TYC2A52	S191342577	74550	12/03/2026	130,16
TYC2B08	S190868477	74550	13/03/2026	130,16	TYE2E32	A072766733	76332	17/03/2026	293,47
TYF8G04	S190925907	74630	12/03/2026	195,23	TYG1D18	S191186047	74550	13/03/2026	130,16
TYG1I83	S191188467	74550	13/03/2026	130,16	TYI3A25	S191261177	74550	11/03/2026	130,16
TYJ7A24	S191232807	74550	11/03/2026	130,16	TYJ8D48	S191241157	74550	11/03/2026	130,16
TYK5D90	S191293297	74550	12/03/2026	0,00	TYK7B96	S191238847	74550	11/03/2026	130,16
TYL1G12	S190921507	74630	12/03/2026	195,23	TYM4J14	S191133807	74550	12/03/2026	130,16
TYN3I57	S190982217	74550	12/03/2026	130,16	TYN4D59	S190995087	60503	12/03/2026	293,47
TYO4I06	S191189237	74550	13/03/2026	130,16	TYP8D40	S191209037	74550	13/03/2026	130,16
TYQ1A37	S191202327	74550	13/03/2026	130,16	TZA4C02	S190944267	74550	13/03/2026	0,00
UAA7F65	S190929967	74550	13/03/2026	130,16	UAB2D31	S191171637	74550	13/03/2026	130,16
UAI2J80	S190971327	74550	12/03/2026	0,00	UAI8J64	S191140287	74550	13/03/2026	130,16
UAS7I35	S190876507	74550	13/03/2026	130,16	UAT6E90	A075203357	70991	18/03/2026	130,16
UAU9G86	S190996187	60503	12/03/2026	293,47	UAV2G95	S191130827	74550	13/03/2026	0,00
UAV3F98	S191131487	74550	13/03/2026	0,00	UAW5H34	S191122807	74550	13/03/2026	130,16
UAX9H74	S190965717	60503	12/03/2026	293,47	UAX9H74	S191305067	60503	12/03/2026	293,47
UBA5A60	S191295387	74550	12/03/2026	130,16	UBB0I87	S191297367	74550	12/03/2026	0,00
UBB7F30	S191127637	74550	13/03/2026	130,16	UBB7F30	S190915337	60503	13/03/2026	293,47
UBC3A36	S191008287	56732	12/03/2026	0,00	UBC5E16	A072664671	76331	17/03/2026	0,00
UBC6I10	S191118947	74550	13/03/2026	0,00	UBG8C99	S191290007	74550	11/03/2026	0,00
UBH6F18	S191200567	74630	13/03/2026	195,23	UBH6F18	S190905657	74630	13/03/2026	195,23
UBH6F18	S190905767	74550	13/03/2026	130,16	UBH6F18	S191187147	74710	13/03/2026	880,41
UBH6F18	S191187707	74630	13/03/2026	195,23	UBH6F18	S190867487	74710	13/03/2026	880,41
UBH6F18	S191187807	74550	13/03/2026	130,16	UBH6F18	S190867707	74550	13/03/2026	130,16
UBH7H60	S191250287	74550	11/03/2026	130,16	UBM7H69	S191244347	74550	11/03/2026	130,16
UDA2I80	S191329157	74550	12/03/2026	130,16	UDB5E39	S190927547	60503	13/03/2026	293,47
UDB5E39	S190908517	60503	13/03/2026	293,47	UDB8B91	A076102376	57030	18/03/2026	130,16
UDC5F09	S191150737	74550	13/03/2026	130,16	UDD5F42	S191327947	74550	12/03/2026	130,16
UDD5H22	S190977377	56732	12/03/2026	0,00	UDD9C68	S191005097	74550	12/03/2026	130,16
UDE8I08	S191230817	74550	11/03/2026	130,16	UDF8F89	S191087927	60503	14/03/2026	293,47
UDG2A83	S191191437	74550	13/03/2026	130,16	UDH2B88	A075955685	55412	17/03/2026	195,23
UDH7F77	S190906207	56732	13/03/2026	0,00	UDJ3J85	S191344337	74550	12/03/2026	130,16
UDK5G47	S191138207	74550	13/03/2026	130,16	UDM1F87	S190920837	74550	13/03/2026	130,16
UDP8E70	A075203411	60250	18/03/2026	293,47	UDR0I55	S190957797	74550	13/03/2026	0,00
UDR0I55	S191123787	74550	13/03/2026	0,00	UDR2B02	S191314307	74550	12/03/2026	130,16
UDS2D94	S190910277	74550	13/03/2026	130,16	UDT8D39	S190960007	74550	13/03/2026	130,16
UDU0E20	S191338617	74630	11/03/2026	195,23	UDU1F70	S191004327	74550	12/03/2026	130,16
UDU2G88	S191210247	74550	13/03/2026	130,16	UDU7D07	S191136437	74550	13/03/2026	130,16
UDV4I46	S191238627	74550	11/03/2026	130,16	UDW2A56	S190980677	56732	12/03/2026	130,16
UDW2G15	S190940307	74550	13/03/2026	0,00	UDW8B21	S191204637	74550	13/03/2026	130,16
UDX2I15	S191124667	74550	13/03/2026	130,16	UDZ4J69	S191155577	74550	13/03/2026	130,16
UEA0E30	S191355227	74550	12/03/2026	130,16	UEA2B49	S191182197	74550	13/03/2026	0,00
UEA9F39	S190914127	74550	13/03/2026	130,16	UEA9G98	S190945037	74550	13/03/2026	130,16
UEA9J60	S191168997	74550	13/03/2026	130,16	UEB6I85	A072783638	60681	17/03/2026	195,23
UEC3G27	A076101914	57030	17/03/2026	130,16	UED3D70	A076140502	57030	17/03/2026	130,16
UED9F56	S191248207	74550	11/03/2026	130,16	UEF3H37	S191249077	74550	11/03/2026	130,16
UEI2I26	S191347417	74550	12/03/2026	130,16	UEJ0D05	S190923587	74550	12/03/2026	130,16
UEJ6E64	S191194297	74550	13/03/2026	130,16	UEJ6I79	S191169327	74550	13/03/2026	130,16
UEL1E25	A076102023	75870	17/03/2026	293,47	UEM6B06	S191175047	74550	13/03/2026	130,16
UEN5D89	S191244787	74550	11/03/2026	130,16	UEP4A80	S190983647	74550	12/03/2026	130,16
UEP4A80	S191176807	74550	13/03/2026	130,16	UEP6A12	S191293407	74550	12/03/2026	0,00
UEQ0C80	S191344887	74550	12/03/2026	130,16	UER1B37	S191216737	74550	11/03/2026	130,16
UES7B49	S191202437	74630	13/03/2026	195,23	UET1G67	S190912147	74550	13/03/2026	0,00
UET8C78	S191293077	74550	12/03/2026	130,16	UEU2E80	S191247207	74550	11/03/2026	130,16
UEU9H67	S190967477	60503	12/03/2026	293,47	UEW9F78	S191352807	60503	12/03/2026	293,47
UEX0F86	S191007957	74550	12/03/2026	130,16	UFA2A73	S190988817	60503	12/03/2026	293,47
UFA2J90	S191239407	74550	11/03/2026	130,16	UFA3F26	S189913347	74550	07/03/2026	130,16
UFA3G68	A076081360	55412	13/03/2026	195,23	UFA5F48	S190870787	74550	13/03/2026	130,16
UFA9F97	A073599059	76332	17/03/2026	293,47	UFB0H15	S191330477	74550	12/03/2026	130,16
UFB0J55	S191002567	74550	12/03/2026	130,16	UFB1A52	S191306507	74550	12/03/2026	130,16
UFB1A52	S191307607	74550	12/03/2026	130,16	UFD5G09	S191306827	74550	12/03/2026	130,16
UFD9E19	S190914017	74550	13/03/2026	130,16	UFD9J73	A075203470	60501	18/03/2026	293,47
UFE1F12	S190981777	60503	12/03/2026	293,47	UFG5E65	S191353027	60503	12/03/2026	293,47
UFJ2D61	S190946797	74550	13/03/2026	130,16	UFL1A60	S190994537	74550	12/03/2026	130,16
UFM1E70	S190949437	74550	13/03/2026	130,16	UFM6I87	S190918747	74550	13/03/2026	130,16
UFN0H42	S191120607	74550	13/03/2026	130,16	UFN1B55	S190908187	60503	13/03/2026	293,47
UFN7D09	S191338067	74550	12/03/2026	130,16	UFO1H20	S190971767	60503	12/03/2026	293,47
UFS8A56	S191209587	74550	13/03/2026	130,16	UFT6C00	S191118617	74550	13/03/2026	130,16
UFT6F17	S190868367	74550	13/03/2026	130,16	UFU3I60	S190971437	56732	12/03/2026	130,16
UFY1D58	S190929307	60503	13/03/2026	293,47	UFZ4B06	S190959557	56732	13/03/2026	130,16
UFZ5G15	S191271627	74550	11/03/2026	130,16	UFZ7J79	S190924137	60503	13/03/2026	293,47
UFZ9I75	S191345007	74630	12/03/2026	195,23	UFZ9I75	S190945147	60503	13/03/2026	293,47
UFZ9I75	S190914347	74630	13/03/2026	195,23	UFZ9I75	S191155687	74550	13/03/2026	130,16
UFZ9I75	S190949107	74630	13/03/2026	195,23	UGA0H21	A073524458	76331	18/03/2026	293,47
UGC2G71	S191254027	74550	11/03/2026	130,16	UGD4D41	S190963187	74550	13/03/2026	130,16
UGF1I75	S191059437	74550	13/03/2026	130,16	UGH8I89	S190931287	74550	13/03/2026	130,16
UGI3E50	S190946807	74630	13/03/2026	195,23	UGM5F24	S190990357	60503	12/03/2026	293,47
UGN1H92	S190974297	74550	12/03/2026	130,16	UGN3A91	S190954057	60503	13/03/2026	293,47
UGN3A91	S190943167	74550	13/03/2026	130,16	UGP5F79	A075699972	55500	17/03/2026	130,16
UGU9C19	S191292207	74630	12/03/2026	195,23	UGV1J17	S191205077	74550	13/03/2026	130,16
UGV6C76	S191125437	60503	13/03/2026	293,47	UIX2E94	S191307707	74550	12/03/2026	130,16

FERNANDO DE CAIRES BARBOSA
Secretário Municipal de Transportes

RESOLUÇÃO Nº 143/2026

EDITAL DE NOTIFICAÇÃO DE AUTUAÇÃO PELO COMETIMENTO DE INFRAÇÃO DE TRÂNSITO

Considerando o disposto no artigo 24 e seus incisos, da Lei Federal nº 9.503 de 23 de Setembro de 1997, que instituiu o Código de Trânsito Brasileiro;

Considerando que o órgão executivo de trânsito neste município é a Secretaria de Transportes, por força do disposto no artigo 22, inciso VII, da Lei Municipal nº 7.721, de 15 de Dezembro de 1993;

O Secretário Municipal de Transportes, no uso de suas atribuições, com fulcro no artigo 281 do Código de Trânsito Brasileiro, torna público, nos termos da Resolução nº 918/22 - CONTRAN, a relação de Auto de Infração de Trânsito (AIT) validados e processados em 11/05/2026, nesta Secretaria e notifica os proprietários dos veículos que, caso queiram, terão o prazo de 30 (trinta) dias, a contar da data de publicação, para protocolar Defesa Prévia.

Instruções para protocolar Defesa Prévia, documentos necessários:

Requerimento preenchido e assinado;

Cópia do documento do veículo (CRLV-e);

Cópia da CNH do requerente ou documento de identificação;

Procuração "ad negotia" com firma reconhecida e cópia do RG do requerente (frente e verso) ou do

documento de classe (frente e verso), quando representado por terceiro;

Cópia do CNPJ e Contrato Social (para Pessoa Jurídica);

Outros documentos que julgar necessário para melhor comprovação da sua defesa

PLACA	AIT	COD. INFR	DATA INFR	PLACA	AIT	COD. INFR	DATA INFR
AEN8976	S199564967	60503	03/05/2026	AGI4G02	A076112924	55500	07/05/2026
AIF5936	S199550007	60503	03/05/2026	AIF5936	S199609407	74630	04/05/2026
AKK7521	S199612607	74550	04/05/2026	AKT1226	S199507107	74630	03/05/2026
AMI0215	S199487417	74550	03/05/2026	ANH6E33	A073692628	55412	08/05/2026
ANT7858	A070183811	76332	07/05/2026	APL6480	S199663087	74550	30/04/2026
AQL4J62	A073865581	54600	07/05/2026	AQU9I08	S199530317	74550	03/05/2026
ARN4324	A076265631	75870	08/05/2026	ARN9363	A075719558	55412	07/05/2026
ASG2575	S199550887	74550	03/05/2026	ASZ4531	A070183838	76332	07/05/2026
ATB6A89	S199650877	74550	30/04/2026	AUU1660	S199585317	74630	04/05/2026
AUU1660	S199588507	74630	04/05/2026	AVE3D11	A073811686	75870	08/05/2026
AXL6432	S199671887	74550	30/04/2026	AXM2E73	S199660007	74550	30/04/2026
AYC2I77	S199591917	60503	04/05/2026	AYK4705	S199667377	74550	30/04/2026
AYT0H01	S199524377	56732	03/05/2026	AYX7C92	S199605007	74550	04/05/2026
AZD3F06	A076265968	75870	08/05/2026	AZD9C78	S199510077	74550	03/05/2026
AZZ9087	A074011128	51851	07/05/2026	BAI9C92	S199678597	74550	30/04/2026
BAN4A14	S199525917	74550	03/05/2026	BAW6D62	S199540547	74550	03/05/2026
BBE0539	A076265917	75870	08/05/2026	BBG4G46	S199705547	74550	30/04/2026
BBH2G58	S199710607	74550	30/04/2026	BBR0B72	S199551327	56732	03/05/2026
BBS7C95	S199542087	74550	03/05/2026	BCD7H53	A076207330	55500	07/05/2026
BCW2H81	S199547807	74550	03/05/2026	BCZ7A06	S199524927	74550	03/05/2026
BDE6A29	A075993013	55417	07/05/2026	BDS4A46	S199556827	74550	03/05/2026
BDY0340	A075088329	76331	07/05/2026	BED7H72	S199535267	60503	03/05/2026
BEN5A06	S199520967	74550	03/05/2026	BEU2E68	A073811864	75870	08/05/2026
BEZ8E55	A071203107	75870	07/05/2026	BFK9A76	A076159645	57030	07/05/2026
BFZ8007	S199652967	74550	30/04/2026	BFZ8244	S199694437	60503	30/04/2026
BGI1H19	S199582237	74550	04/05/2026	BIJ5547	S199648907	60503	30/04/2026
BIS1D81	A070030705	51851	07/05/2026	BJR1J62	A075719795	55412	07/05/2026
BKU7F40	A073789133	59910	08/05/2026	BKV4672	S199618647	60503	04/05/2026
BKW4812	S199736677	60503	04/05/2026	BLL7G44	S199621287	60503	04/05/2026
BLN8580	S199585097	74550	04/05/2026	BNG9H87	S199692787	60503	30/04/2026
BNM4G32	S199599177	74550	04/05/2026	BNZ7D81	A073507049	54010	07/05/2026
BOA3288	A073159091	51851	08/05/2026	BOK9J33	S199522397	74550	03/05/2026
BOL6J91	S199511397	60503	03/05/2026	BOU1701	S199593237	74550	04/05/2026
BOU1701	S199738327	74550	04/05/2026	BOU1701	A073811937	75870	08/05/2026
BOU7903	S199643407	74550	30/04/2026	BOU7903	S199680357	74550	30/04/2026
BOU7903	S199108357	74630	01/05/2026	BOX9D25	S199622607	74550	04/05/2026
BPA2J94	S199578507	74550	03/05/2026	BPQ1C46	S199611057	74550	04/05/2026
BPR5175	S199371807	60503	29/04/2026	BQU0D53	S199559687	74630	03/05/2026
BRQ9I31	S199724247	74550	04/05/2026	BRS2097	S199540767	56732	03/05/2026
BRY4620	S199751967	74550	04/05/2026	BSI7759	S199706537	74550	30/04/2026
BSI7759	S199706647	74550	30/04/2026	BSI7759	S199493467	74550	03/05/2026
BSQ2546	S199526357	60503	03/05/2026	BSX6B15	S199538567	60503	03/05/2026
BSY8680	S199543407	74550	03/05/2026	BSZ7277	A076300534	55412	08/05/2026
BSZ8B09	S199621617	74630	04/05/2026	BTA0G67	S199652857	74550	30/04/2026
BTG6471	S199529547	60503	03/05/2026	BTH8855	S199553857	74550	03/05/2026
BTH9065	S199600507	74550	04/05/2026	BTO2I67	S199632947	60503	30/04/2026
BTZ0C44	S199497207	74550	03/05/2026	BUC0639	S199699717	60503	30/04/2026
BVN8J05	S199575207	74550	04/05/2026	BVS0B22	A070030802	55412	07/05/2026
BVT0E44	S199678707	74550	30/04/2026	BVZ0E54	S199503697	74550	03/05/2026
BWK2B76	S199569807	60503	03/05/2026	BWV1859	S199731407	74630	04/05/2026
BWZ7G16	A074801196	75870	07/05/2026	BXD5553	A073905273	76331	08/05/2026
BXI4D61	A076282641	54521	07/05/2026	BXN1D88	S199638887	60503	30/04/2026
BXO8917	A076207534	51851	08/05/2026	BXP0C52	S199572997	74550	03/05/2026
BXQ0H91	A076055882	75870	07/05/2026	BXT9G09	S199551987	60503	03/05/2026
BYB6100	S199702807	74550	30/04/2026	BYJ1F01	S199632407	74550	30/04/2026
BYL3I60	S199556607	74550	03/05/2026	BYL6E28	S199545937	60503	03/05/2026
BYO7I76	S199501167	74550	03/05/2026	BYP2E72	S199567387	60503	03/05/2026
BYW0G27	S199529437	74550	03/05/2026	BYW2325	A073789044	55500	07/05/2026
BYZ0E54	S199549457	74550	03/05/2026	BZA1B15	A073788978	55500	07/05/2026
BZB8748	S199512937	60503	03/05/2026	BZF1787	S199632177	74550	30/04/2026
BZG8C41	S199674527	74550	30/04/2026	BZK1A72	S199621947	60503	04/05/2026
BZL5C02	A076159513	57030	07/05/2026	BZU7B85	S199592687	60503	04/05/2026
CAC0784	S199532187	74550	03/05/2026	CAG0J41	S199660887	74550	30/04/2026
CAG8798	S199516907	74550	03/05/2026	CAM2A73	S199609077	60503	04/05/2026
CAP3D20	S199592137	74550	04/05/2026	CAQ7466	S199658907	60503	30/04/2026
CAT4A64	S199659677	74550	30/04/2026	CAV5481	S199676287	74630	30/04/2026
CAV9048	S199524267	60503	03/05/2026	CAX8315	S199632837	74550	30/04/2026
CAX8315	S199075247	74630	01/05/2026	CAX8315	S199588727	74710	04/05/2026
CAX8315	S199726447	74550	04/05/2026	CBV9336	S199646367	60503	30/04/2026
CBY0949	S199512827	74550	03/05/2026	CCA2616	S199623267	74550	04/05/2026
CCF3E80	S199630307	74550	30/04/2026	CCI7G27	S199702907	74550	30/04/2026
CCN5254	S199685197	60503	30/04/2026	CCU0B45	S199687287	74550	30/04/2026
CDC8B11	S199624477	74550	04/05/2026	CDR5C66	S199598187	74550	04/05/2026
CDU4276	S199754057	74550	04/05/2026	CED2307	S199055007	74710	01/05/2026
CED2307	S199130357	74630	01/05/2026	CEY3663	A073888298	54521	07/05/2026
CEZ0J69	S199630087	74550	30/04/2026	CFE1416	A075836279	76331	07/05/2026
CFG9I41	S199603907	74550	04/05/2026	CFL0H68	S199631737	74550	30/04/2026
CFR5940	S199594117	60503	04/05/2026	CFZ7C04	S199569917	60503	03/05/2026
CGD4H90	S199557607	60503	03/05/2026	CGR0G38	S199502927	74550	03/05/2026

CGX9696	S199519867	74550	03/05/2026	CHJ1905	S199593347	74550	04/05/2026	DSN8489	S199302617	74550	28/04/2026	DSO5E49	S199725897	60503	04/05/2026
CHL9H84	S199491707	74550	03/05/2026	CHN0909	S199716767	74630	30/04/2026	DSS2645	S199503367	74550	03/05/2026	DSX9790	S199547367	56732	03/05/2026
CHN3936	S199532517	74550	03/05/2026	CHN4F98	A073197210	55500	07/05/2026	DTA2F15	S199672437	74550	30/04/2026	DTA2F15	S199675737	74550	30/04/2026
CHN7676	A076265461	75870	08/05/2026	CHZ3957	S199536587	60503	03/05/2026	DTA5C43	A070030926	55412	07/05/2026	DTG1720	S199555177	60503	03/05/2026
CIA2E53	S199717097	74550	30/04/2026	CII3185	S199716437	74550	30/04/2026	DTG3C78	S199501387	74630	03/05/2026	DTH8855	S199560787	74630	03/05/2026
CIR1228	S199548577	74630	03/05/2026	CIS7G36	S199645607	74550	30/04/2026	DTK0382	S199513267	60503	03/05/2026	DTN5B31	S199612487	74630	04/05/2026
CJD2E70	S199509527	74630	03/05/2026	CJD2E70	S199516347	60503	03/05/2026	DTU7H30	A074662978	65992	07/05/2026	DTU7H30	A074662994	51180	07/05/2026
CJD8744	S199518217	60503	03/05/2026	CJD8744	S199516897	74550	03/05/2026	DTU9I44	A073452198	54526	08/05/2026	DTV2A50	A072665961	67690	07/05/2026
CKC1D84	S199680577	74550	30/04/2026	CKD2736	S199653737	60503	30/04/2026	DTW9659	S199539887	60503	03/05/2026	DTX3266	S199586527	74550	04/05/2026
CKU2D88	A073811872	75870	08/05/2026	CKX8512	S199714907	74550	30/04/2026	DTY7J36	A076056463	55500	08/05/2026	DTY7484	A075719604	55412	07/05/2026
CKY5154	S199701257	60503	30/04/2026	CKY5154	S199518437	60503	03/05/2026	DUE9888	S199602257	74550	04/05/2026	DUG1790	S199653407	74550	30/04/2026
CLJ7D94	A076207488	55500	08/05/2026	CLL9G77	S199677717	60503	30/04/2026	DUG9C69	A070183714	57380	07/05/2026	DUI5D52	S199646257	74550	30/04/2026
CMA8177	S199504687	60503	03/05/2026	CMW1B46	S199530757	56732	03/05/2026	DUK2I76	S199550667	74550	03/05/2026	DUL3774	A073811880	75870	08/05/2026
CNA6H67	S199625467	74550	04/05/2026	CNQ4B49	S199694657	74550	30/04/2026	DUM1006	A076265720	75870	08/05/2026	DUM1843	A076282854	57030	07/05/2026
CNQ6C89	A076300640	55412	08/05/2026	CNU8077	S199561557	60503	03/05/2026	DUM6J32	S199510307	74550	03/05/2026	DUP3578	S199514367	60503	03/05/2026
COB4G50	S199529877	60503	03/05/2026	COP6771	S199708297	74630	30/04/2026	DUR9A76	S199519757	74550	03/05/2026	DUT0525	A076265801	75870	08/05/2026
COT5199	S199565847	60503	03/05/2026	COZ2453	A076265500	75870	08/05/2026	DVA5D10	S199647467	74550	30/04/2026	DVB1A22	S199728537	74550	04/05/2026
CPA6900	A076112940	55500	07/05/2026	CPD1312	S199557047	74550	03/05/2026	DVB8G13	S199699937	60503	30/04/2026	DVD2G09	A075836201	76252	07/05/2026
CPH5468	A073692369	55412	08/05/2026	CPN3E71	A075719868	60412	07/05/2026	DVH6565	A073159083	55414	08/05/2026	DVL1J32	S199736237	74550	04/05/2026
CPN3E71	A075719876	60501	07/05/2026	CPQ1G19	S199635037	74550	30/04/2026	DVN0700	S199545497	60503	03/05/2026	DVN2B44	S199703127	74550	30/04/2026
CPQ5287	S199601927	74630	04/05/2026	CPQ5287	S199605777	74550	04/05/2026	DVO1J09	S199612267	56732	04/05/2026	DVP5569	S199404917	74550	29/04/2026
CPU1720	A073197295	56222	07/05/2026	CPU6J45	S199521737	74550	03/05/2026	DVQ7A79	S199532847	60503	03/05/2026	DVR0892	A076056102	75870	08/05/2026
CPW2181	A070166291	55500	08/05/2026	CPX2H50	S199658577	74550	30/04/2026	DWG7908	A076300674	55412	08/05/2026	DWJ0F18	A073197155	55500	07/05/2026
CQN6F05	S199728977	74550	04/05/2026	CQN6F05	S199731947	74550	04/05/2026	DWK4420	A074926940	57200	07/05/2026	DWN3813	S199569477	60503	03/05/2026
CQR3495	S199686737	74550	30/04/2026	CQU3E35	A071282821	59670	08/05/2026	DWQ9C24	S199541097	74550	03/05/2026	DWT5C29	A073452155	55411	07/05/2026
CQU3G77	S199538127	74630	03/05/2026	CQU4E12	S199534387	74550	03/05/2026	DWY2D46	S199727877	74550	04/05/2026	DXA2617	S199650657	74550	30/04/2026
CQW3763	S199526907	74550	03/05/2026	CQX0E67	S199497647	74550	03/05/2026	DXA2889	S199670897	74550	30/04/2026	DXB8784	A076282692	51851	07/05/2026
CQX0E67	S199499407	74630	03/05/2026	CRL1I40	S199599397	60503	04/05/2026	DXC2527	A076265798	75870	08/05/2026	DXC8281	S199619857	60503	04/05/2026
CSJ9F72	S199607867	60503	04/05/2026	CSY5571	S199590607	74550	04/05/2026	DXC9767	A073692318	55412	08/05/2026	DXE2C69	S199522837	60503	03/05/2026
CSZ7E53	S199519107	60503	03/05/2026	CTO9982	S199693667	74550	30/04/2026	DXG6624	S199601267	74550	04/05/2026	DXH2285	A076223130	54521	07/05/2026
CTO9982	S199444407	74550	02/05/2026	CTP3755	S199636797	74550	30/04/2026	DXJ5I29	A072925459	60501	07/05/2026	DXJ9387	S199501507	74550	03/05/2026
CTP5342	S199513377	60503	03/05/2026	CTP9909	S199678817	74550	30/04/2026	DXK3G75	S199509967	74550	03/05/2026	DXL4129	S199534717	74630	03/05/2026
CUA3J46	S199724357	74550	04/05/2026	CUB0D20	S199718197	74550	30/04/2026	DXL4129	S199555837	74550	03/05/2026	DXO2190	S199559807	74550	03/05/2026
CUB2464	S199584107	74550	03/05/2026	CUF2F12	A073556872	76332	07/05/2026	DXO3F84	S199734697	74550	04/05/2026	DXP0C08	S199502607	74550	03/05/2026
CUG3F38	S199655937	60503	30/04/2026	CUJ9E06	S199633507	74550	30/04/2026	DXP7930	A070030896	55412	07/05/2026	DXS0I56	A076055866	65992	07/05/2026
CUL0C43	S199578827	74550	03/05/2026	CUL2A24	S199574207	74550	04/05/2026	DXU2279	S199596317	74550	04/05/2026	DXU5221	A076159483	65992	07/05/2026
CUN1I66	S199585757	74550	03/05/2026	CUV1C60	S199630857	74550	30/04/2026	DXU7419	A076207208	55500	07/05/2026	DXW3646	S199499627	74550	03/05/2026
CUV4H20	A076282749	54010	07/05/2026	CVG4H72	S199733927	74630	04/05/2026	DXX3928	A076265542	75870	08/05/2026	DXZ4675	S199668147	74550	30/04/2026
CVM3B79	S199689607	74630	30/04/2026	CVV6E00	S199561997	74550	03/05/2026	DXZ5C45	S199520747	74550	03/05/2026	DYC1180	A076282757	54010	07/05/2026
CVZ1052	A075719493	55412	07/05/2026	CVZ1052	A076300585	55412	08/05/2026	DYD3G29	S199533407	74630	03/05/2026	DYD3G29	S199523827	74550	03/05/2026
CWD4250	S199526027	60503	03/05/2026	CWF1E44	A075515090	51851	08/05/2026	DYD3878	S199528227	60503	03/05/2026	DYH7G52	S199580697	74550	03/05/2026
CWF5965	S199534057	60503	03/05/2026	CWG0746	A073692440	55412	08/05/2026	DYK8053	S199567507	60503	03/05/2026	DYM7640	S199581907	74550	04/05/2026
CWG6894	S199562987	74550	03/05/2026	CWN3J84	S199652747	74550	30/04/2026	DYU9B87	S199531527	74630	03/05/2026	DYU9B87	S199553967	60503	03/05/2026
CWO5A80	S199685307	74630	30/04/2026	CWW6G37	S199701477	74550	30/04/2026	DYU9B87	S199554077	74550	03/05/2026	DYU9B87	S199738767	60503	04/05/2026
CWW6G37	S199708077	74710	30/04/2026	CWW6G37	S199726557	74550	04/05/2026	DYX4H84	S199733597	74550	04/05/2026	DZA2D61	A075719523	55412	07/05/2026
CXD6646	S199471687	74550	02/05/2026	CXD6646	S199478837	74710	02/05/2026	DZC0B22	S199530107	74550	03/05/2026	DZC2675	S199558587	60503	03/05/2026
CXD6646	S199581247	74550	03/05/2026	CXD9480	A075515103	60501	08/05/2026	DZD1G69	S199535607	74550	03/05/2026	DZG3J92	A076282803	54527	07/05/2026
CXJ0A65	A075836252	54010	07/05/2026	CXO6646	S199589827	74550	04/05/2026	DZG6800	S199631847	74550	30/04/2026	DZH7548	A073811805	75870	08/05/2026
CXS2785	S199655387	74550	30/04/2026	CXT6225	A072925394	60501	07/05/2026	DZK6G72	A075390793	60501	07/05/2026	DZK7549	A076300852	55412	08/05/2026
CYO7211	S199515807	74550	03/05/2026	CYP1373	S199726337	74550	04/05/2026	DZZ2B38	S199664187	74550	30/04/2026	DZZ4H59	S199745587	74550	04/05/2026
CYX3D38	S199701917	74550	30/04/2026	CYX3318	A076265437	75870	08/05/2026	EAG6224	S199641857	74630	30/04/2026	EAG6224	S199642307	74710	30/04/2026
CZG7531	A076223190	60412	08/05/2026	CZN4683	A076282730	76251	07/05/2026	EAG6224	S199642737	74710	30/04/2026	EAG6224	S199642847	74630	30/04/2026
DAI6I38	S199753727	74550	04/05/2026	DAI6092	S199609737	74550	04/05/2026	EAG6224	S199709397	74550	30/04/2026	EAG6224	S199717537	74550	30/04/2026
DAN2J63	S199519207	60503	03/05/2026	DAR0I29	A073811830	75870	08/05/2026	EAG7368	A076265925	75870	08/05/2026	EAG8H68	S199701697	74550	30/04/2026
DAT0E67	S199734477	74630	04/05/2026	DAT0577	S199497977	74630	03/05/2026	EAI1F71	S199659897	74550	30/04/2026	EAK1B26	S199579047	74550	03/05/2026
DAU7079	S199507987	60503	03/05/2026	DAX1F39	S199550997	60503	03/05/2026	EAO3H31	A076056277	75870	08/05/2026	EAS9588	S199606007	60503	04/05/2026
DAY8480	S199536037	74550	03/05/2026	DAZ9E96	S199556277	74550	03/05/2026	EAV1253	S199531747	60503	03/05/2026	EAV2C86	S199665067	74550	30/04/2026
DBJ9478	S199667157	74550	30/04/2026	DBN5G75	S199668037	74630	30/04/2026	EAV3J58	S199515027	74550	03/05/2026	EAV4604	A076223106	51851	07/05/2026
DBP0562	A076159793	75870	07/05/2026	DBU3050	S199513487	74550	03/05/2026	EAV8605	A073197163	55500	07/05/2026	EAX0058	S199653517	74550	30/04/2026
DBW1622	S199681567	74550	30/04/2026	DBY0500	S199508537	74630	03/05/2026	EAX0715	S199682887	74550	30/04/2026	EAX7446	S199544507	74550	03/05/2026
DBY6057	A076159394	65992	07/05/2026	DCG4E84	S199528887	74550	03/05/2026	EAY6B76	S199548357	56732	03/05/2026	EAY7610	S199670567	74630	30/04/2026
DCK4B85	A074701620	65300	07/05/2026	DCL6A23	A073789052	55500	07/05/2026	EAZ7C95	S199647907	74550	30/04/2026	EBC3F91	S199691137	74550	30/04/2026
DCM4A63	S199512717	60503	03/05/2026	DCN5913	S199755487	74550	04/05/2026	EBC9B97	S199635477	60503	30/04/2026	EBD0723	S199520307	60503	03/05/2026
DCN6H12	S199756697	74550	04/05/2026	DCO6G07	S199489617	74550	03/05/2026	EBI8A58	A074201121	59670	08/05/2026	EBJ9B61	S199705987	74550	30/04/2026
DCU6J18	S199601607	74550	04/05/2026	DCZ0B66	S199724807	74550	04/05/2026	EBK9J74	A075719817	75870	07/05/2026	EBL9041	A076056374	75870	08/05/2026
DDD7426	A075088345	60501	07/05/2026	DDF8052	S199634927	74550	30/04/2026	EBO4B56	S199577397	74550	04/05/2026	EBT3354	A073197147	55500	07/05/2026
DDJ1F01	S199691357	74550	30/04/2026	DDM3657	S199520087	74630	03/05/2026	EBX1A17	S199610507	56732	04/05/2026	EBZ4151	A075719884	76331	07/05/2026
DDN1870	S199564857	60503	03/05/2026	DDY4629	S199677387	74630	30/04/2026	ECA2686	S199625027	74550	04/05/2026	ECE8D15	S199578607	74630	04/05/2026
DDY5010	A076055840	60330	07/05/2026	DEA1246	S199700487	74550	30/04/2026	ECF3J23	S199581467	74550	03/05/2026	ECJ9D67	S199532957	74550	03/05/2026
DEF4A36	A073692334	55412	08/05/2026	DEH9706	S199543847	74550	03/05/2026	ECK8A89	S199567717	60503	03/05/2026	ECL2I76	S199573107	74550	03/05/2026
DEJ3E82	S199576737	74550	03/05/2026	DEM9H37	A072925475	60501	07/05/2026	ECP8388	S199731507	74550	04/05/2026	ECQ5I35	S199566617	60503	03/05/2026
DEU7A01	S199716217	74550	30/04/2026	DEV4E11	A073692504	55412	08/05/2026	ECQ5159	S199738877	56732	04/05/2026	ECV3F17	A073789079	55500	07/05/2026
DEW3H42	S199498417	74550	03/05/2026	DEY4J56	S199742947	74550	04/05/2026	ECV3320	A076055874	54521	07/05/2026	ECW4D05	S199696637	74550	30/04/2026
DEY6429	S199547707	74550	03/05/2026	DEZ2753	S199493027	74550	03/05/2026	ECY3E10	S199702247	60503	30/04/2026	ECZ3A54	S199590267	74550	04/05/2026
DEZ2753	S199493907	74710	03/05/2026	DEZ2753	S199494567	74550	03/05/2026	ECZ5G73	S199579597	74630	03/05/2026	EDC7092	S199573437	74630	03/05/2026
DEZ4F83	S199627667	74630	30/04/2026	DEZ4F83	S199627777	74710	30/04/2026	EDF2H25	S199634817	60503	30/04/2026	EDF3F57	S199642627	60503	30/04/2026
DEZ4F83	S199627887	74710	30/04/2026	DEZ4F83	S199628107	74710	30/04/2026	EDF4C37	A076300844	55412	08/05/2026	EDF8260	S199639547	74550	30/04/2026
DEZ4F83	S199628217	74550	30/04/2026	DFE0995	A075992980	55414	07/05/2026	EDH6320	A073692652	55412	08/05/2026	EDH7E88	A076056021	59910	07/05/2026
DFE4J47	S199487637	74630	03/05/2026	DFE9416	S199527457	60503	03/05/2026	EDI8A84	S199531967	74550	03/05/2026	EDJ3291	S199576077	74630	03/05/2026
DFE9964	S199661007	60503	30/04/2026	DFL6068	S199752517	74550	04/05/2026	EDJ3291	S199560897	74550	03/05/2026	EDR0610	S199647797	74550	30/04/2026
DFP7G18	A073692539	55412	08/05/2026	DFP9D67	S199548907	74550	03/05/2026	EDS9480	S199731617	74550	04/05/2026	EDU4F74	S199651317	74550	30/04/2026
DFV0A77	S199499957	74550	03/05/2026	DGF1755	S199592907	60503	04/05/2026	EDX7451	A076070970	51852	08/05/2026	EDZ9F44	S199620307	74550	04/05/2026
DGK9J20	S199315707	74550	28/04/2026	DGL5B16	A076207518	75870	08/05/2026	EEE6H78	S199513607	74550	03/05/2026	EEE6131	S199572117	74550	03/05/2026
DGW5364	A075719850	72421	07/05/2026	DGX4F50	S199527787	74630	03/05/2026	EEE8I16	S199709287	74550	30/04/2026	EEF3D36	S199676397	74550	30/04/2026
DHE7A53	S199533397	74550	03/05/2026	DHG3154	A076265640	75870	08/05/2026	EEH5D65	S199526467	74550	03/05/2026	EEH8125	S199653297	74550	30/04/2026
DHH3470	A073811694	75870	08/05/2026	DHI7A57	S199538897	74550	03/05/2026	EEK6C16	S199658797	74550	30/04/2026	EEQ7A55	A076056056	59910	07/05/2026
DHI7A57	S199521847	60503	03/05/2026	DHP3014	A076265402	75870	08/05/2026	EER8E22	S199497427	74550	03/05/2026	EER9B38	A074342078	73400	07/05/2026
DHR1533	A073811678	75870	08/05/2026	DHS9I01	A070204932	76331	07/05/2026	EER9283	A070947820	75870	07/05/2026	EER9283	A071147134	58780	07/05/2026
DHW1H05	S199605997	74550	04/05/2026	DHW6484	S199635587	60503	30/04/2026	EES7I30	S199492257	74550	03/05/2026	EEY1F59	A076300879	55412	08/05/2026
DHY1I27	A073811651	75870	08/05/2026	DHY3526	S199626237	74630	30/04/2026	EEY6504	S199488517	74550	03/05/2026	EEY8B02	S199523057	74550	03/05/2026
DHY3526	S199626347	74550	30/04/2026	DHY8I78	A076223165	76332	08/05/2026	EEZ6009	S199506337	74550	03/05/2026	EFB2660	A076300593	55412	08/05/2026
DHY9E54	S199509637	74550	03/05/2026	DHY9733	S199395347	74550	29/04/2026	EFB4E79	S199568597	60503	03/05/2026	EFF3527	S199588287	56732	04/05/2026
DIC0783	S199659017	60503	30/04/2026	DIC7A32	S199664627	74550	30/04/2026	EFG7J50	S199592357	74550	04/05/2026	EFG8567	S199557487	74550	03/05/2026
DIF8C13	A073811767	75870	08/05/2026	DIG6E61	S199556717	74550	03/05/2026	EFK6D29	S199611507	74550	04/05/2026	EFM0A17	S199736907	74550	04/05/2026
DII1C17	S199518327	74630	03/05/2026	DIT4A60	S199623047	74550	04/05/2026	EFM2223	S199105717	74550	01/05/2026	EFO6D17	S199538907	74550	03/05/2026
DIT6A90	S199529107	74550	03/05/2026	DIW0104	S199710717	74550	30/04/2026	EFQ7C05	S199496107	74550	03/05/2026	EFU4F67	S199587297	74550	04/05/2026
DIX0291	S199532407	74550	03/05/2026	DIX6B56	S199652417	74550	30/04/2026	EFY8I64	S199674857	74550	30/04/2026	EFZ7C65	A070030829	55412	07/05/2026
DIY4959	S199530537	60503	03/05/2026	DIY6E19	S199513597	60503	03/05/2026	EGC0828	S199496547	74550	03/05/2026	EGE7J54	S199667707	74550	30/04/2026
DJE3G81	S199564417	60503	03/05/2026	DJL9860	S199654507	74550	30/04/2026	EGF6B55	S199494127	74550	03/05/2026	EGJ1E53	A075719450	55412	07/05/2026
DJQ5107	S199502157	74550	03/05/2026	DJQ5181	S199510737	60503	03/05/2026	EGJ1002	S199574977	74550	04/05/2026	EGL9F20	S199697307	74550	30/04/2026
DJS9258	S199514257	74550	03/05/2026	DJV6D57	S199604017	74550	04/05/2026	EGM6I62	S199577617	74550	04/05/2026	EGM7739	S199525587	60503	03/05/2026
DJW4587	A073478545	60501	08/05/2026	DKA9410	A076300895	55412	08/05/2026	EGN4760	S199513707	60503	03/05/2026	EGT7E61	S199676177	74550	30/04/2026
DKD7603	S199659457	74550	30/04/2026	DKD7603	S199670457	74630	30/04/2026	EGU8830	A074342086	76842	07/05/2026	EGU8830	A074342108	67261	07/05/2026
DKD8975	S199562547	60503	03/05/2026	DKE0017	A073159067	51851	08/05/2026	EGV1A04	A076265933	75870	08/05/2026	EGW5132	A073811856	75870	08/05/2026
DKE3945	A076265623	75870	08/05/2026	DKK9H73	S199539667	74630	03/05/2026	EGW5317	A075088337	51851	07/05/2026	EGW5620	A073692393	55412	08/05/2026
DKL9I60	S199533507	60503	03/05/2026	DKO3F70	S199673097	74630	30/04/2026	EGW6729	S199512507	60503	03/05/2026	EGW6960	S199699057	74550	30/04/2026
DKT2B71	S199611937	60503	04/05/2026	DKU8A74	A076265739	75870	08/05/2026	EGW7678	S199714127	74550	30/04/2026	EGW8A86	S199666717	74550	30/04/2026
DKU8H81	S199551217	60503	03/05/2026	DKX3E11	S199583997	74550	03/05/2026	EGW9G20	A076265755	75870	08/05/2026	EGX9E95	A076300801	55412	08/05/2026
DKX8B45	S199495337	74550	03/05/2026	DKY2521	S199723477	74550	04/05/2026	EGY1A81	A073012724	76331	08/05/2026	EGZ4C14	S199502487	74550	03/05/2026
DKY4289	S199564747	74550	03/05/2026	DKY7D26	A076159939	75870	07/05/2026	EHA6349	S199624807	74550	04/05/2026	EHC0I91	A076159726	60412	07/05/2026
DKY7I27	A073692547	55412	08/05/2026	DLD5408	S199569257	60503	03/05/2026	EHC0I91	A076159734	60501	07/05/2026	EHC0J09	S199679807	60503	30/04/2026
DLF3D21	S199555397	74550	03/05/2026	DLR7443	S199526577	74550	03/05/2026	EHE9661	S199592577	56732	04/05/2026	EHG3A97	S199621067	74550	04/05/2026
DLY3D03	S199606767	74550	04/05/2026	DMB0075	S199692567	74550	30/04/2026	EHK6804	S199517667	60503	03/05/2026	EHK6838	S199610067	74550	04/05/2026
DMD1930	S199573877	74550	03/05/2026	DMD4H82	A073857597	76331	07/05/2026	EHX6E48	A073692474	55412	08/05/2026	EHY6E83	S199648127	74550	30/04/2026
DMG4I37	A076056129	75870	08/05/2026	DMH0956	S199590377	74550	04/05/2026	EIB1B95	S199567277	60503	03/05/2026	EIB9B01	S199576627	74550	03/05/2026
DMH0956	S199606107	74550	04/05/2026	DMH0956	S199614027	74550	04/05/2026	EIC1775	S199521077	74550	03/05/2026	EIC8737	S199616777	74550	04/05/2026
DMI0D77	S199664077	74550	30/04/2026	DMJ8E83	A075719442	55412	07/05/2026	EIE0864	S199572007	74550	03/05/2026	EIF3I74	S199740197	60503	04/05/2026
DMK2C96	A070103036	51851	08/05/2026	DML8C89	S199504577	74550	03/05/2026	EIF9I71	S199733377	60503	04/05/2026	EIH7315	A076265879	75870	08/05/2026
DMO0239	S199735027	74550	04/05/2026	DMO5928	S199110227	60503	01/05/2026	EII6E18	S199590927	74550	04/05/2026	EIJ9458	S199640207	74550	30/04/2026
DMO9975	S199548467	60503	03/05/2026	DMP5F32	A074801161	75870	07/05/2026	EIN7G40	A076207178	55500	07/05/2026	EIQ3638	S199557707	60503	03/05/2026
DMR0I83	A076159599	57030	07/05/2026	DMS9J31	S199588397	74550	04/05/2026	EIQ4E72	S199519427	74630	03/05/2026	EIX0225	S199606657	60503	04/05/2026
DMV5F62	S199550777	74550	03/05/2026	DMZ5J77	S199540877	60503	03/05/2026	EIX3709	S199585867	74550	03/05/2026	EIX4I12	A076265828	75870	08/05/2026
DNC2967	S199746687	74550	04/05/2026	DNF4B32	S199524817	74550	03/05/2026	EIX5B08	A073811961	75870	08/05/2026	EIX5H80	S199533177	56732	03/05/2026
DNH4F50	S199549787	74550	03/05/2026	DNW1I54	S199654617	60503	30/04/2026	EIX6C36	S199641747	60503	30/04/2026	EIX8217	S199665727	60503	30/04/2026
DNY3472	S199568267	60503	03/05/2026	DNY7F79	A070030888	55412	07/05/2026	EIZ7609	A075719892	73150	07/05/2026	EJD5A49	S199627227	74550	30/04/2026
DNY8522	A076056072	65992	07/05/2026	DNY9886	A076265593	75870	08/05/2026	EJI2C02	S199567827	60503	03/05/2026	EJJ6I10	A073811953	75870	08/05/2026
DNZ2F68	S199653847	74550	30/04/2026	DOD3534	S199663417	74550	30/04/2026	EJK5F29	S199573987	74550	03/05/2026	EJU6F62	S199577837	74550	04/05/2026
DOL5843	S199423947	74550	02/05/2026	DOR1I23	S199563317	74550	03/05/2026	EJV8I43	S199677937	74550	30/04/2026	EJX4I96	A070030900	55412	07/05/2026
DOR1I23	S199563977	74550	03/05/2026	DOR7B98	S199560347	60503	03/05/2026	EKA1C60	A076265747	75870	08/05/2026	EKA9I36	A075205082	70991	08/05/2026
DOV8449	S199565737	60503	03/05/2026	DOZ3040	A076159688	60412	07/05/2026	EKB5F17	S199578717	74550	03/05/2026	EKB6634	S199285677	74550	28/04/2026
DOZ3040	A076159696	75870	07/05/2026	DOZ3200	S199703567	74550	30/04/2026	EKB8441	A073324270	58191	08/05/2026	EKC0072	S199690917	74550	30/04/2026
DPG0145	S199540987	74550	03/05/2026	DPG0145	S199588837	74630	04/05/2026	EKD4404	S199089437	74550	01/05/2026	EKJ3J27	S199611387	74550	04/05/2026
DPG0145	S199606877	74630	04/05/2026	DPG4I35	S199636027	60503	30/04/2026	EKL7A31	S199569037	60503	03/05/2026	EKM7J25	A076282790	54010	07/05/2026
DPN8G80	A076159904	75870	07/05/2026	DPV1B56	S199619527	56732	04/05/2026	EKN6I48	A072925483	76331	07/05/2026	EKN6206	S199591257	60503	04/05/2026
DPV3679	S199588407	74550	04/05/2026	DPV5103	S199745707	74630	04/05/2026	EKN6206	S199596107	74550	04/05/2026	EKU9B32	S199572227	74550	03/05/2026
DQC0622	S199575307	74550	03/05/2026	DQC4477	S199651537	74550	30/04/2026	EKX6353	S199535707	74550	03/05/2026	EKZ1568	A075719752	55412	07/05/2026
DQD7E68	S199725787	74550	04/05/2026	DQD7E68	S199725907	74550	04/05/2026	EKZ3342	A074643507	51852	07/05/2026	EKZ6H06	A074063411	54600	07/05/2026
DQE8F03	S199489067	74550	03/05/2026	DQG3D11	A073811708	75870	08/05/2026	EKZ6181	A076265470	75870	08/05/2026	ELB6D45	S199711487	74550	30/04/2026
DQG5D33	A076265607	75870	08/05/2026	DQG6673	S199694007	74550	30/04/2026	ELB6D45	S199716877	74550	30/04/2026	ELB6D45	S199731067	74550	04/05/2026
DQG7G42	S199645377	74550	30/04/2026	DQH6I34	A073811740	75870	08/05/2026	ELC2296	S199573327	74550	03/05/2026	ELC2296	S199581137	74550	03/05/2026
DQI3A55	S199556507	60503	03/05/2026	DQI3A55	S199568817	60503	03/05/2026	ELD6C36	S199502597	74550	03/05/2026	ELI2F17	S199728207	74550	04/05/2026
DQI6986	S199500947	74630	03/05/2026	DQI7379	A074342035	76332	07/05/2026	ELL0G09	S199550117	74550	03/05/2026	ELN0E41	A076055963	56731	07/05/2026
DQI8715	S199541757	74550	03/05/2026	DQK7247	A076207526	51851	08/05/2026	ELN4055	A076207305	55500	07/05/2026	ELO2F76	A073811945	75870	08/05/2026
DQN9C25	S199621177	74550	04/05/2026	DQS0D29	S199643067	74630	30/04/2026	ELQ3E25	S199737227	74550	04/05/2026	ELQ9E94	A076265852	75870	08/05/2026
DQS7G57	S199716657	74550	30/04/2026	DQW6026	A073579414	54521	08/05/2026	ELR5183	S199542857	60503	03/05/2026	ELT7D95	S199743937	74550	04/05/2026
DQY1913	S199574317	74550	04/05/2026	DQY6993	S199579927	74550	03/05/2026	ELU1E74	A076223157	57380	07/05/2026	ELU2A60	A076207275	55500	07/05/2026
DQY8664	A075088361	76331	07/05/2026	DQZ7H62	S199667817	60503	30/04/2026	ELU4F59	S199554187	60503	03/05/2026	ELV2727	S199536807	74550	03/05/2026
DQZ7504	S199615787	74550	04/05/2026	DRE1B24	S199533617	74550	03/05/2026	ELW3E71	S199551657	60503	03/05/2026	ELX4663	A073888301	54521	07/05/2026
DRH4B82	S199679587	74550	30/04/2026	DRI5G39	S199551107	74550	03/05/2026	ELX7A89	S199509747	74550	03/05/2026	ELY4B35	S199728107	74550	04/05/2026
DRI5I63	A070145960	55920	07/05/2026	DRO2E50	A076056439	57030	08/05/2026	EMA5904	S199522507	56732	03/05/2026	EMA6I38	A074121756	60501	07/05/2026
DRQ6712	S199556387	74550	03/05/2026	DRS4B98	A073811899	75870	08/05/2026	EMA9477	S199659567	74550	30/04/2026	EMC2819	A073556899	76331	07/05/2026
DRS6A51	A076265550	75870	08/05/2026	DRS7E37	S199558367	60503	03/05/2026	EMC6329	A075719639	54522	07/05/2026	EMJ0D10	S199559907	74550	03/05/2026
DRT2A72	S199662647	74550	30/04/2026	DRT9954	A073197198	55500	07/05/2026	EMP6J08	S199495117	74630	03/05/2026	EMX8H57	S199608747	60503	04/05/2026
DSC5G90	S199501057	74550	03/05/2026	DSD1768	A076300780	55412	08/05/2026	ENC0C54	S199616007	74550	04/05/2026	ENC0F93	S199557157	74550	03/05/2026
DSF3J74	A076056226	75870	08/05/2026	DSG7B60	A073655412	76331	08/05/2026	ENC0J65	S199553197	60503	03/05/2026	ENC1052	S199696747	60503	30/04/2026
DSH0A94	A073692660	55412	08/05/2026	DSH1G59	A073692601	55412	08/05/2026	END0A42	S199536707	74550	03/05/2026	ENE1H13	A070030713	51851	07/05/2026
DSI2048	A076300771	55412	08/05/2026	DSK0J85	S199553637	60503	03/05/2026	ENE4I74	S199555617	60503	03/05/2026	ENE6J96	A076055890	75870	07/05/2026
DSK2178	S199524157	74710	03/05/2026	DSK2178	A073493153	60412	07/05/2026	ENE6J96	A076265984	75870	08/05/2026	ENF1E02	S199545167	56732	03/05/2026
DSL4F57	S199602477	74550	04/05/2026	DSM5544	S199636467	74550	30/04/2026	ENG3I38	S199523387	60503	03/05/2026	ENG3I38	S199523717	60503	03/05/2026
DSN0358	A076282870	51851	07/05/2026	DSN5F28	S199677497	60503	30/04/2026	ENH2E84	S199517887	74550	03/05/2026	ENI9J95	S199673867	74550	30/04/2026
DSN5I73	S199532307	56732	03/05/2026	DSN8I05	S199516567	60503	03/05/2026	ENT0680	A076300798	55412	08/05/2026	ENT2H74	S199697407	74550	30/04/2026

ENT4D97	S199755707	74550	04/05/2026	ENT6896	S199541647	74550	03/05/2026
ENT7411	S199635697	74550	30/04/2026	ENT8C47	A076207542	55500	08/05/2026
ENT8904	S199558037	74550	03/05/2026	ENV0H80	S199546927	60503	03/05/2026
ENW1D58	A076223203	55411	08/05/2026	ENX7873	S199507877	74630	03/05/2026
ENZ9B71	S199671997	60503	30/04/2026	EOB7J39	A070030772	55412	07/05/2026
EOC1G41	S199595007	60503	04/05/2026	EOJ5H56	S199689377	60503	30/04/2026
EOJ8770	A072665902	52070	07/05/2026	EOK8E08	S199493807	74550	03/05/2026
EOK8E08	S199574427	74630	03/05/2026	EOK8E08	S199585647	74550	03/05/2026
EOK8E08	S199556167	74550	03/05/2026	EOK8E08	S199561777	74550	03/05/2026
EOL4F56	S199735797	60503	04/05/2026	EOL5254	S199130807	74550	01/05/2026
EOL5254	S199542307	74550	03/05/2026	EOL7796	S199505907	74550	03/05/2026
EOM7184	A076070997	55414	08/05/2026	EOP2G30	S199477407	74550	02/05/2026
EOP2987	S199555407	60503	03/05/2026	EOU0756	A076265992	75870	08/05/2026
EOU7880	S199590487	74630	04/05/2026	EOU7880	S199739537	60503	04/05/2026
EOW0A72	S199587077	74550	03/05/2026	EOX2868	S199729197	74550	04/05/2026
EOX3A42	S199623377	74550	04/05/2026	EOX3A42	S199724577	74550	04/05/2026
EOX4J58	S199569587	60503	03/05/2026	EOX5F71	S199518657	60503	03/05/2026
EOY0E48	A076207410	55500	07/05/2026	EPB6E83	A070103044	54522	08/05/2026
EPB8I84	A075371160	55680	07/05/2026	EPC2426	S199609957	60503	04/05/2026
EPC9850	A072767489	76331	08/05/2026	EPF1878	S199522067	60503	03/05/2026
EPF1878	A073811643	75870	08/05/2026	EPF7C41	S199638007	74630	30/04/2026
EPI6J08	S199638337	60503	30/04/2026	EPK1G30	A070030934	51851	08/05/2026
EPK7779	S199589277	74550	04/05/2026	EPN0J01	S199553087	74550	03/05/2026
EPN1004	S199601597	74550	04/05/2026	EPN2A88	S199668257	74550	30/04/2026
EPN6585	S199534497	56732	03/05/2026	EPN7599	A073788935	55500	07/05/2026
EPN8H66	S199545387	60503	03/05/2026	EPR0G31	A076265666	75870	08/05/2026
EPT1335	A075371152	55411	07/05/2026	EPT2123	S199515357	60503	03/05/2026
EPU1I71	S199682227	74550	30/04/2026	EPV3229	S199527567	60503	03/05/2026
EPW9029	S199717757	74550	30/04/2026	EPW9875	S199536367	74550	03/05/2026
EPY1404	S199687397	74550	30/04/2026	EQB6F02	S199614907	60503	04/05/2026
EQG1606	S199530207	60503	03/05/2026	EQI0B10	S199617877	56732	04/05/2026
EQL8475	A073197201	55500	07/05/2026	EQN2B09	S199692677	74550	30/04/2026
EQR7C72	S199507327	74550	03/05/2026	EQV0B92	S199675297	74550	30/04/2026
ERA1J03	S199501497	74550	03/05/2026	ERA4397	A073692415	55412	08/05/2026
ERA6I50	A076056196	75870	08/05/2026	ERB1F26	S199520637	60503	03/05/2026
ERB2931	S199623487	60503	04/05/2026	ERB3568	A073811848	75870	08/05/2026
ERB6I23	S199694767	74550	30/04/2026	ERB6811	S199526687	60503	03/05/2026
ERB7B51	S199637237	74550	30/04/2026	ERE7229	S199632397	74550	30/04/2026
ERF4D67	S199684107	74550	30/04/2026	ERF5C25	S199716327	74550	30/04/2026
ERF7D68	A076056030	59910	07/05/2026	ERG5C37	S199497757	74550	03/05/2026
ERG5G30	A073452163	55500	08/05/2026	ERL4J44	S199543737	74630	03/05/2026
ERM0A02	S199700707	74550	30/04/2026	ERN1894	S199582897	74550	03/05/2026
ERO3839	A075006713	51851	07/05/2026	ERU7A35	S199704777	74550	30/04/2026
ERU7066	S199595987	74550	04/05/2026	ERW7D20	S199751857	74550	04/05/2026
ERW9690	A073197325	55500	07/05/2026	ESA9H80	A073811635	75870	08/05/2026
ESC5J88	S199554297	74710	03/05/2026	ESC6A12	A073478553	57380	08/05/2026
ESF7118	S199709727	74550	30/04/2026	ESF9I19	S199725677	74630	04/05/2026
ESI1734	A076265674	75870	08/05/2026	ESI3145	S199582787	74630	04/05/2026
ESI4G01	S199587407	74550	04/05/2026	ESI4J53	A073811783	75870	08/05/2026
ESI5A47	S199581807	74550	04/05/2026	ESL1G28	S199575857	74630	03/05/2026
ESS5C28	S199705217	74550	30/04/2026	ESS7045	S199694547	74550	30/04/2026
ESU5294	A070420783	60501	08/05/2026	ESX0J87	A070030756	55412	07/05/2026
ESY8H92	A074801145	75870	07/05/2026	ESZ8B47	S199578057	74550	03/05/2026
ETA4G54	S199684097	60503	30/04/2026	ETB6F33	S199626567	74550	30/04/2026
ETB6F33	S199626787	74550	30/04/2026	ETD0A16	A073929091	54600	07/05/2026
ETD0877	S199614577	60503	04/05/2026	ETD1711	A076265950	75870	08/05/2026
ETD2A62	S199701807	60503	30/04/2026	ETD2541	S199675517	74630	30/04/2026
ETD3H59	S199528777	74550	03/05/2026	ETF0522	S199554307	74550	03/05/2026
ETH2440	S199594447	74550	04/05/2026	ETH3A71	S199505017	74550	03/05/2026
ETH3D80	S199522287	74550	03/05/2026	ETJ4F42	S199695977	74550	30/04/2026
ETS0A93	S199512277	60503	03/05/2026	ETS2A15	S199547037	74550	03/05/2026
ETS2429	S199640107	74630	30/04/2026	ETS2881	S199589717	74550	04/05/2026
ETS2881	A070030918	55412	07/05/2026	ETT9H72	S199585107	60503	04/05/2026
ETU0G85	S199746357	74550	04/05/2026	ETV1A29	S199504247	74550	03/05/2026
ETV7408	S199579817	74630	03/05/2026	ETW4D84	A076282714	55414	07/05/2026
EUE3047	S199627337	74550	30/04/2026	EUE3047	S199627447	74550	30/04/2026
EUE6C39	A071400280	55500	08/05/2026	EUI1785	S199521297	74550	03/05/2026
EUI2H51	S199629647	74550	30/04/2026	EUI4683	A076056153	75870	08/05/2026
EUI6A37	S199712587	74550	30/04/2026	EUM1E46	A070030853	55412	07/05/2026
EUM7798	S199698407	74550	30/04/2026	EUN1B97	A076223114	57030	07/05/2026
EUN8I73	S199571237	60503	03/05/2026	EUP9J46	S199511727	74550	03/05/2026
EVA2G83	S199683217	74550	30/04/2026	EVA8161	S199580587	74550	03/05/2026
EVB7355	A072665970	67690	07/05/2026	EVF9000	S199586417	74710	04/05/2026
EVH1521	A076265976	75870	08/05/2026	EVI5E97	S199641307	60503	30/04/2026
EVI5855	S199509857	60503	03/05/2026	EVI8H58	S199745917	74550	04/05/2026
EVJ0J76	A072767500	60501	08/05/2026	EVR0061	A075992971	55413	07/05/2026
EVR1D04	A070030845	55412	07/05/2026	EVR1696	S199508757	74550	03/05/2026
EVR2922	S199565407	74550	04/05/2026	EVR2995	S199634377	74550	30/04/2026
EVR3574	S199742727	74550	04/05/2026	EVR4627	S199548137	74550	03/05/2026
EVR6016	A073692300	55412	08/05/2026	EVT4B56	A076185557	54521	08/05/2026
EVY2D37	S199546817	56732	03/05/2026	EVY3C02	A076300488	54522	08/05/2026
EVZ4J23	S199528557	60503	03/05/2026	EWC1505	A070420791	75870	08/05/2026
EWC3A67	S199570907	60503	03/05/2026	EWI3790	S199596097	60503	04/05/2026
EWK7707	S199659907	74630	30/04/2026	EWK7707	S199668707	74550	30/04/2026
EWL9H91	S199523497	74550	03/05/2026	EWM0D69	A073579406	60411	08/05/2026
EWN7347	S199514477	56732	03/05/2026	EWP0493	S199635367	60503	30/04/2026
EWP2D93	S199486977	74550	03/05/2026	EWP3G99	S199705877	74550	30/04/2026
EWP3039	S199640317	60503	30/04/2026	EWP4388	S199684317	74630	30/04/2026
EWQ3B66	S199686187	74630	30/04/2026	EWS4A30	S199503917	74550	03/05/2026
EWS4C51	A070103028	55500	08/05/2026	EWS7A17	S199700927	60503	30/04/2026
EWS7650	A073888379	54600	08/05/2026	EWS9609	S199661987	74630	30/04/2026
EWS9723	A073811759	75870	08/05/2026	EWT4876	A073692482	55412	08/05/2026
EWW0A16	S199692237	74550	30/04/2026	EWW0018	S199616887	56732	04/05/2026
EWY4H77	S199526137	74550	03/05/2026	EWY4J05	A076159700	60412	07/05/2026
EWY4J05	A076159718	60501	07/05/2026	EWY4658	S199548807	74550	03/05/2026
EXB2E81	S199520417	60503	03/05/2026	EXE7G23	S199505897	74550	03/05/2026
EXH5H92	S199594007	74550	04/05/2026	EXI1E72	A076159815	75870	07/05/2026
EXJ3836	A075719841	72421	07/05/2026	EXL7C45	A073888352	55417	07/05/2026
EXM1J43	S199535817	74550	03/05/2026	EXM1221	S199666607	74550	30/04/2026
EXM2016	A075719515	55412	07/05/2026	EXT7158	S199561887	60503	03/05/2026
EXU0F92	S199656927	74550	30/04/2026	EXU6A11	S199703677	74550	30/04/2026
EXV0129	A076282722	76251	07/05/2026	EXW3D66	S199491267	74630	03/05/2026
EXW5B76	A073692342	55412	08/05/2026	EXX5731	S199716107	74550	30/04/2026
EXX7F38	A070030721	60502	07/05/2026	EXY2I86	S199706097	74550	30/04/2026
EXZ2H77	S199574647	74550	04/05/2026	EYD1G62	S199731287	74550	04/05/2026
EYD3448	S199657707	74550	30/04/2026	EYD4187	A076055980	60412	07/05/2026
EYE3G66	S199554517	74550	03/05/2026	EYF5H77	A074965792	55500	08/05/2026
EYG1235	S199603807	60503	04/05/2026	EYG2870	A070030799	55412	07/05/2026
EYG2880	S199612817	74550	04/05/2026	EYG3721	A073493188	54521	07/05/2026
EYG4038	S199510517	74550	03/05/2026	EYG5J67	A073811724	75870	08/05/2026
EYG5449	S199568927	60503	03/05/2026	EYG6111	A073888328	76331	07/05/2026
EYG9988	S199661437	56732	30/04/2026	EYI0I16	A072665945	55500	07/05/2026
EYL0538	A073197104	53800	07/05/2026	EYM3E27	A076265763	75870	08/05/2026
EYN2366	S199655497	74550	30/04/2026	EYU8510	S199703897	74550	30/04/2026
EYV1H19	S199736347	56732	04/05/2026	EYV3E60	S199671777	74550	30/04/2026
EYW4I97	S199651647	74550	30/04/2026	EYW4596	S199568607	60503	03/05/2026
EYZ1299	S199562327	60503	03/05/2026	EZA3H31	S199593127	74630	04/05/2026
EZC1G72	S199528997	74550	03/05/2026	EZD4H87	S199630747	74550	30/04/2026
EZH9241	A074011136	60501	08/05/2026	EZI9D22	S199695107	74630	30/04/2026
EZL1G21	S199500287	74550	03/05/2026	EZS6E51	S199689817	74550	30/04/2026
EZU1F09	S199518547	74550	03/05/2026	EZU8392	A076159386	57030	07/05/2026
EZV4471	S199648457	74630	30/04/2026	EZV4471	S199666167	74710	30/04/2026
EZV4471	S199546607	74710	03/05/2026	EZV4471	S199503807	74550	03/05/2026
EZV4471	S199504797	74630	03/05/2026	EZV4471	S199608637	74710	04/05/2026
EZV4471	S199746797	74630	04/05/2026	EZV4471	S199748667	74550	04/05/2026
EZY2C47	S199578497	74550	04/05/2026	FAB9E97	A076056366	75870	08/05/2026
FAG8B51	S199688607	74550	30/04/2026	FAI2B43	S199530977	60503	03/05/2026
FAI7A72	S199598737	74550	04/05/2026	FAJ2F73	S199620407	60503	04/05/2026
FAK5F60	A076159408	65992	07/05/2026	FAQ8H32	A073789109	55500	07/05/2026
FAT5I81	S199651757	74630	30/04/2026	FAU4D74	S199617007	74550	04/05/2026
FAU7C37	S199559247	74550	03/05/2026	FAU7692	A076300607	55412	08/05/2026
FAU9A06	S199570137	74550	03/05/2026	FBA1927	S199598307	60503	04/05/2026
FBB1C47	S199489407	74630	03/05/2026	FBC2F84	A073452147	55411	07/05/2026
FBF2A50	S199533287	74710	03/05/2026	FBF8G96	S199601707	60503	04/05/2026
FBI7H93	A073789028	55500	07/05/2026	FBJ6G75	A076159890	75870	07/05/2026
FBK1A14	S199727657	74550	04/05/2026	FBK1411	S199607757	60503	04/05/2026
FBP9C26	A072665929	55680	07/05/2026	FBT1C99	A073692598	55412	08/05/2026
FBT1E69	S199584877	74550	04/05/2026	FBT4212	S199690367	74550	30/04/2026
FBT6I56	S199505237	74550	03/05/2026	FBT8219	S199541537	74550	03/05/2026
FBT8843	S199744267	74550	04/05/2026	FBT8976	A074201172	55500	08/05/2026
FBV3F33	S199626017	74630	04/05/2026	FBV4H25	A076112983	55500	07/05/2026
FBX8E87	A076300690	55412	08/05/2026	FBX8924	A074342027	76332	07/05/2026
FBY0209	S199752307	74550	04/05/2026	FBY5H45	S199699277	74550	30/04/2026
FBZ0254	A072925491	60501	07/05/2026	FBZ1834	S199608207	74630	04/05/2026
FBZ2C93	A070030764	55412	07/05/2026	FBZ2H02	A075046570	76331	08/05/2026
FBZ2553	S199513927	74550	03/05/2026	FBZ3H55	S199505347	74550	03/05/2026
FBZ4493	S199738437	60503	04/05/2026	FBZ4956	S199589057	60503	04/05/2026
FCA2668	A072946014	73232	07/05/2026	FCD8437	S199582457	74550	03/05/2026
FCF0B72	S199508107	74550	03/05/2026	FCF8J47	A073692377	55412	08/05/2026
FCG2E22	S199618317	56732	04/05/2026	FCG7C66	S199549897	60503	03/05/2026
FCK0F92	A070145979	55920	07/05/2026	FCL1B17	S199630197	74630	30/04/2026
FCL1J45	A076159475	65992	07/05/2026	FCM6D18	S199555507	74550	03/05/2026
FCN6I57	S199515137	60503	03/05/2026	FCP1F49	A073811716	75870	08/05/2026
FCS6E09	S199543307	74550	03/05/2026	FCU0830	S199533837	74550	03/05/2026
FCU8493	S199543297	74550	03/05/2026	FCV3A76	A073012740	58270	08/05/2026
FCX2C67	A075719507	55412	07/05/2026	FDA8104	A076300704	55412	08/05/2026
FDC7759	A073811627	75870	08/05/2026	FDC9B81	S199520527	56732	03/05/2026
FDD1C61	S199564527	74550	03/05/2026	FDG0255	S199545057	74550	03/05/2026
FDK4770	S199503037	74550	03/05/2026	FDM8492	S199585207	74550	04/05/2026
FDN0J91	S199688167	74550	30/04/2026	FDN0029	A073692458	55412	08/05/2026
FDN2A18	A073478529	55500	07/05/2026	FDN9I64	S199584547	74550	03/05/2026
FDO9D49	A073811619	75870	08/05/2026	FDR9G10	S199513817	74550	03/05/2026
FDT6G51	S199539777	74550	03/05/2026	FDU3A27	S199667927	60503	30/04/2026
FEA0C03	A073811910	75870	08/05/2026	FEA0C03	A076265887	75870	08/05/2026
FED8G37	S199629427	74550	30/04/2026	FED9F21	A076159505	57030	07/05/2026
FEF2D13	S199670787	74550	30/04/2026	FEH1F65	S199590157	74550	04/05/2026
FEH2B60	S199511617	60503	03/05/2026	FEH5912	A073865611	75870	07/05/2026
FEI0H15	S199575197	74550	03/05/2026	FEL4931	S199716007	74550	30/04/2026
FEM9115	A070103001	57380	07/05/2026	FEO0A66	S199750977	74550	04/05/2026
FEO8942	S199638117	60503	30/04/2026	FEP3G27	S199528337	74550	03/05/2026
FEP3772	S199527897	74550	03/05/2026	FEP6868	S199669807	74550	30/04/2026
FEP7D21	S199631957	74550	30/04/2026	FER6E05	S199752077	74550	04/05/2026
FET0275	S199511067	56732	03/05/2026	FET1I76	S199565187	60503	03/05/2026
FEU4826	S199516237	74550	03/05/2026	FEV2E12	S199694877	74550	30/04/2026
FEZ2J33	A076300526	55412	08/05/2026	FFA0F58	S199650437	74550	30/04/2026
FFA9F98	S199502267	74710	03/05/2026	FFA9F98	S199506557	74550	03/05/2026
FFB3H16	S199595217	74550	04/05/2026	FFB3H16	S199595657	74550	04/05/2026
FFB3H16	S199753397	74550	04/05/2026	FFE7C33	A075719698	55412	07/05/2026
FFH5I18	A073197112	53800	07/05/2026	FFI2I26	S199605447	74550	04/05/2026
FFJ6G09	A070183757	60501	07/05/2026	FFL6833	S199591587	74550	04/05/2026
FFM3403	S199639217	74550	30/04/2026	FFM9I76	S199710057	74550	30/04/2026
FFO1761	S199682337	74630	30/04/2026	FFO3275	S199580917	74550	03/05/2026
FFQ1B27	S199561447	60503	03/05/2026	FFQ1H16	A076300550	55412	08/05/2026
FFS1828	S199651097	74550	30/04/2026	FFT7588	S199730737	60503	04/05/2026
FFU0594	S199646587	74550	30/04/2026	FFU1H39	A076265429	75870	08/05/2026
FFW7F25	A076207429	55500	07/05/2026	FFW9456	S199621507	60503	04/05/2026
FGA4B36	S199508647	74550	03/05/2026	FGA9921	A076071063	55413	08/05/2026
FGB1D61	S199549237	60503	03/05/2026	FGC2914	S199548797	60503	03/05/2026
FGD2G51	A074342094	51851	07/05/2026	FGI0D00	S199666937	74710	30/04/2026
FGI0D00	S199546487	74630	03/05/2026	FGI0D00	S199504907	74630	03/05/2026
FGI0D00	S199572447	74550	03/05/2026	FGJ0A61	S199543627	74550	03/05/2026
FGL1B09	S199560237	74550	03/05/2026	FGN0196	S199640977	60503	30/04/2026
FGN0852	A076056455	55500	08/05/2026	FGO2186	S199663527	74550	30/04/2026
FGR3G04	S199629207	74550	30/04/2026	FGR4684	S199571127	74550	03/05/2026
FGU2D95	S199663747	60503	30/04/2026	FGV0H39	S199531087	74550	03/05/2026
FHA9813	S199508867	74550	03/05/2026	FHB6I87	S199507217	60503	03/05/2026
FHC9B59	S199562767	74550	03/05/2026	FHD6F24	S199728867	60503	04/05/2026
FHD9B24	A075836210	76251	07/05/2026	FHG4H81	S199515247	74550	03/05/2026
FHH8G93	S199583777	60503	04/05/2026	FHI9807	S199661217	74550	30/04/2026
FHP3I72	S199554627	74550	03/05/2026	FHS5F16	S199603797	74550	04/05/2026
FHU0D11	A075719663	75870	07/05/2026	FHU7G20	S199620737	74550	04/05/2026
FHU9720	S199641637	60503	30/04/2026	FHV9B43	A070986604	72340	07/05/2026
FHY3H55	S199653627	60503	30/04/2026	FHY9J76	S199644167	74550	30/04/2026
FIB3B50	S199500837	74550	03/05/2026	FIB4A42	S199569697	74550	03/05/2026
FIC3F04	A073811902	75870	08/05/2026	FID2004	S199553527	74550	03/05/2026
FIJ2B34	S199711377	74550	30/04/2026	FIM1I78	S199523507	74550	03/05/2026
FIO7A24	A076265658	75870	08/05/2026	FIP0F22	A072925440	51851	07/05/2026
FIP6208	S199685637	74550	30/04/2026	FIP8A90	A075836244	54010	07/05/2026
FIQ4J60	A076207569	53800	08/05/2026	FIQ6G59	A076265488	75870	08/05/2026
FIR2G66	S199708627	74550	30/04/2026	FIR4I16	S199552537	74550	03/05/2026
FIR5471	S199524047	74550	03/05/2026	FIR5526	S199521957	56732	03/05/2026
FIT4043	S199608967	60503	04/05/2026	FIT8376	A075006705	51851	07/05/2026
FIZ1I44	S199635917	60503	30/04/2026	FJD7E72	A076207186	55500	07/05/2026
FJD9E21	A075719680	55412	07/05/2026	FJG3G86	S199535377	74550	03/05/2026
FJH1179	A073452171	54526	08/05/2026	FJI1H19	S199729207	60503	04/05/2026
FJI2C68	S199506447	74550	03/05/2026	FJJ5E68	S199565957	60503	03/05/2026
FJK7G27	A076300909	55412	08/05/2026	FJR2F85	S199570027	74630	03/05/2026
FJR5J16	S199741517	60503	04/05/2026	FJS9G34	A073692555	55412	08/05/2026
FJV3370	S199539997	74550	03/05/2026	FJX3555	S199547697	60503	03/05/2026
FJX4H63	S199525697	74550	03/05/2026	FJY3324	S199546707	60503	03/05/2026
FKC0B56	S199672547	74550	30/04/2026	FKE1I72	S199566177	60503	03/05/2026
FKI6252	S199596537	60503	04/05/2026	FKI7440	A076300810	55412	08/05/2026
FKO2659	S199523607	74550	03/05/2026	FKP8887	S199549677	60503	03/05/2026
FKQ0D24	S199610837	60503	04/05/2026	FKR1D57	S199570687	74550	03/05/2026
FKR8B65	S199575747	74550	04/05/2026	FKR8B65	S199576187	74550	04/05/2026
FKV8F02	A073811600	75870	08/05/2026	FKW6014	S199733047	60503	04/05/2026
FKW8C99	S199545507	74550	03/05/2026	FKX1013	S199684537	74630	30/04/2026
FKX1013	S199597747	74550	04/05/2026	FKX3C89	A072665953	58196	07/05/2026
FKX3G14	S199649997	74550	30/04/2026	FKX3053	S199715667	74550	30/04/2026
FKY0507	S199726007	74550	04/05/2026	FKY1D83	S199603357	74550	04/05/2026
FKY3303	S199658137	74550	30/04/2026	FLA2I97	S199692907	74550	30/04/2026
FLD0E49	S199537807	60503	03/05/2026	FLD6275	A073692407	55412	08/05/2026
FLG6A19	S199494237	74550	03/05/2026	FLI6G15	S199746137	74550	04/05/2026
FLM1577	A076265453	75870	08/05/2026	FLP5I33	S199618867	60503	04/05/2026
FLQ8A33	A076265860	75870	08/05/2026	FLQ8I07	S199543077	74550	03/05/2026
FLR3F13	A076300615	55412	08/05/2026	FLS5797	S199644387	74550	30/04/2026
FLS5954	S199682447	74550	30/04/2026	FLY6506	S199564307	60503	03/05/2026
FLY7F92	S199669137	74550	30/04/2026	FLZ0A52	A076071020	51852	08/05/2026
FLZ0A52	A076071039	65480	08/05/2026	FLZ5970	S199568047	74550	03/05/2026
FLZ7209	S199601157	60503	04/05/2026	FMD1065	S199666387	74550	30/04/2026
FMD3F51	A076055831	59910	07/05/2026	FMH7A68	S199546157	74550	03/05/2026
FMH8995	S199559467	74550	03/05/2026	FMH9390	S199559137	74550	03/05/2026
FMJ6B26	A076265909	75870	08/05/2026	FMK2E81	S199586307	74550	03/05/2026
FMO2363	S199692347	74550	30/04/2026	FMP6D91	S199641417	74550	30/04/2026
FMR5C03	S199555947	74550	03/05/2026	FMS4A45	S199732507	60503	04/05/2026
FMU8D27	A074342116	76332	07/05/2026	FMV1B08	A076300828	55412	08/05/2026
FMW2I36	S199646707	74550	30/04/2026	FMX1A39	S199644827	74550	30/04/2026
FMX1A39	A073692326	55412	08/05/2026	FMZ3H44	S199647687	74550	30/04/2026
FNA0128	S199554847	74550	03/05/2026	FNC4788	S199635147	74550	30/04/2026
FNC5H26	S199684207	60503	30/04/2026	FNC5H45	S199558147	60503	03/05/2026
FNF2H21	A074141692	51851	07/05/2026	FNF9C72	S199613807	74550	04/05/2026
FNH0B29	S199624257	74550	04/05/2026	FNI3G35	A076265526	75870	08/05/2026
FNI9E48	A076159742	75870	07/05/2026	FNI9E48	A076159858	75870	07/05/2026
FNJ0377	S199734367	60503	04/05/2026	FNM7C09	S199720067	74550	01/05/2026
FNN2608	S199673647	74550	30/04/2026	FNN2608	S199674637	74550	30/04/2026
FNN2608	S199674747	74550	30/04/2026	FNO0F88	S199560907	60503	03/05/2026
FNO5I52	S199536697	74550	03/05/2026	FNO7H40	S199566067	60503	03/05/2026
FNR0C94	S199527127	74550	03/05/2026	FNS2007	S199696207	74630	30/04/2026
FNV2B46	S199560017	74550	03/05/2026	FNV7F28	S199599067	56732	04/05/2026
FNW7D43	A076056420	57030	08/05/2026	FNW9J13	A076265690	75870	08/05/2026
FNX5J10	S199604567	74550	04/05/2026	FNZ1A77	S199647807	74550	30/04/2026
FOE3B31	S199697957	74550	30/04/2026	FOF9I77	A076282684	76251	07/05/2026
FOG0445	S199683327	74550	30/04/2026	FOG5A57	S199502817	74630	03/05/2026
FOG5029	S199259167	74630	28/04/2026	FOH9J44	S199752847	74550	04/05/2026
FOI1C15	S199527907	60503	03/05/2026	FOI2E49	A076056340	75870	08/05/2026
FOK1C97	S199602697	74550	04/05/2026	FOK6E76	S199704887	74550	30/04/2026
FOK6E76	S199704997	74550	30/04/2026	FOK8G56	A076265577	75870	08/05/2026
FOM7077	A076265836	75870	08/05/2026	FOQ7B35	S199524707	74550	03/05/2026
FOQ8A43	S199715007	74550	30/04/2026	FOR0E73	S199672217	74550	30/04/2026
FOR3016	S199669467	74630	30/04/2026	FOR5080	A072925467	60501	07/05/2026
FOS0E84	S199643287	74550	30/04/2026	FOT1F60	A076265771	75870	08/05/2026
FOT9F33	S199735907	60503	04/05/2026	FOV1E94	S199683007	74550	30/04/2026
FOW5C34	S199540217	74550	03/05/2026	FOW7J31	S199730847	74550	04/05/2026
FOY6B40	A075836228	54525	07/05/2026	FPC0535	S199656607	74550	30/04/2026
FPC1I99	S199696527	74550	30/04/2026	FPC7434	S199723367	74550	04/05/2026
FPD9J12	S199670237	74630	30/04/2026	FPE9I67	A075371179	54521	07/05/2026
FPF3D62	S199676507	74550	30/04/2026	FPF4E11	S199680687	74550	30/04/2026
FPF4I55	S199507547	74550	03/05/2026	FPG3F22	A073197317	76331	07/05/2026
FPH4049	A073888263	54521	07/05/2026	FPH6I14	S199670017	74550	30/04/2026
FPI4C79	S199690707	74550	30/04/2026	FPL5E84	S199085477	60503	01/05/2026
FPL5532	S199511287	60503	03/05/2026	FPN7F97	S199726667	60503	04/05/2026
FPO2I03	A070103010	60501	08/05/2026	FPQ4D95	A076159971	75870	07/05/2026
FPR2C17	S199660337	74550	30/04/2026	FPR3F80	S199668807	74550	30/04/2026
FPR4D05	A076265810	75870	08/05/2026	FPU7E07	S199612707	56732	04/05/2026
FPW6H27	S199569707	74550	03/05/2026	FPZ3B56	S199583227	74550	03/05/2026
FQA0206	S199740747	60503	04/05/2026	FQA1J39	S199659127	74550	30/04/2026
FQA3C43	A076159432	57030	07/05/2026	FQB6B37	A070183765	55417	07/05/2026
FQD2C63	A073692466	55412	08/05/2026	FQE3A57	A076159823	75870	07/05/2026
FQF7I81	S199616667	74550	04/05/2026	FQH6E95	S199496007	74550	03/05/2026
FQK9078	A076159807	75870	07/05/2026	FQM9E27	A073478537	60501	08/05/2026
FQN2619	S199518007	60503	03/05/2026	FQO8G28	S199539117	74550	03/05/2026
FQQ9A14	S199590707	74550	04/05/2026	FQR1C76	A073888310	54521	07/05/2026
FQS0J04	S199573217	74550	03/05/2026	FQS6504	S199500407	74630	03/05/2026
FQT1F38	S199242117	60503	28/04/2026	FQT1993	S199514147	60503	03/05/2026
FQV1C64	A076300518	55412	08/05/2026	FQX3A92	S199741737	60503	04/05/2026
FQZ3488	S199536477	56732	03/05/2026	FQZ5C02	S199586197	74550	04/05/2026
FQZ6B91	A075006721	60501	07/05/2026	FQZ9E18	A075719400	70301	07/05/2026
FRA7650	A076282706	51851	07/05/2026	FRC8I78	A076056080	55414	07/05/2026
FRD3A06	S199620297	60503	04/05/2026	FRD6E04	A073197180	55500	07/05/2026
FRE4C05	A076056005	54521	07/05/2026	FRF0E14	S199516457	60503	03/05/2026
FRG1B31	S199702027	60503	30/04/2026	FRH9574	A075719582	55412	07/05/2026
FRJ1H39	A073789010	55680	07/05/2026	FRQ6314	S199546267	60503	03/05/2026
FRX0J71	S199537797	74550	03/05/2026	FRY0C86	A073789095	55680	07/05/2026
FSA2E81	S199655607	74550	30/04/2026	FSD8J28	S199567937	74550	03/05/2026
FSF1D43	S199529767	74550	03/05/2026	FSH0J84	A073811970	75870	08/05/2026
FSH9350	A076056307	75870	08/05/2026	FSK7J17	A076056331	75870	08/05/2026
FSS4C24	S199614467	60503	04/05/2026	FSU3C92	S199734917	74550	04/05/2026
FSV5C38	S199647577	74550	30/04/2026	FSW0135	A074926932	60502	07/05/2026
FSY1A62	S199640757	74550	30/04/2026	FSY8B48	S199684427	60503	30/04/2026
FTA3I27	S199603577	74550	04/05/2026	FTD7B75	S199739107	60503	04/05/2026
FTG3H94	S199531307	60503	03/05/2026	FTH7498	S199686407	74550	30/04/2026
FTJ6E56	S199519647	74550	03/05/2026	FTJ7D19	S199669907	60503	30/04/2026
FTL5433	S199728647	74550	04/05/2026	FTL6J56	S199691687	74550	30/04/2026
FTN7D35	S199588617	60503	04/05/2026	FTO4A94	S199538677	74550	03/05/2026
FTO4A94	S199582127	74550	03/05/2026	FTS6289	S199616117	74550	04/05/2026
FTT8E44	S199516127	60503	03/05/2026	FTV7C46	A075287011	54600	07/05/2026
FTV7027	S199732607	74550	04/05/2026	FTV9H20	A073197120	55500	07/05/2026
FTY1C07	S199534167	60503	03/05/2026	FTY2B43	S199490277	74550	03/05/2026
FUC1389	S199571787	74550	03/05/2026	FUC1389	S199581577	74630	03/05/2026
FUC1389	S199586637	74710	03/05/2026	FUC1389	S199565077	74550	03/05/2026
FUC1389	S199747567	74630	04/05/2026	FUC1389	S199747907	74710	04/05/2026
FUE5G82	S199638667	74550	30/04/2026	FUH1F52	S199526807	74550	03/05/2026

FUL1H03	S199648237	74550	30/04/2026	FUM7599	S199672987	74630	30/04/2026
FUN2J48	S199681787	74630	30/04/2026	FUO0A21	S199553417	60503	03/05/2026
FUO0E86	S199553307	56732	03/05/2026	FUO0610	S199544407	60503	03/05/2026
FUR6864	S199731177	74550	04/05/2026	FUS2D30	A074201156	55500	08/05/2026
FUS3A34	S199564087	60503	03/05/2026	FUS8A64	S199571567	74550	03/05/2026
FUU9965	A076160007	57030	07/05/2026	FUX5199	S199510187	74550	03/05/2026
FUZ4E88	S199571457	60503	03/05/2026	FVB2G02	A073834430	76331	08/05/2026
FVC5862	S199695427	74550	30/04/2026	FVE3E15	S199597527	74550	04/05/2026
FVE3496	A072925432	60501	07/05/2026	FVH5H47	S199710827	74550	30/04/2026
FVJ8H69	A075719477	55412	07/05/2026	FVK4B53	S199648897	74630	30/04/2026
FVK4D25	S199557597	74550	03/05/2026	FVL8J24	S199629537	74550	30/04/2026
FVM2D28	S199589507	56732	04/05/2026	FVM3G66	A070183803	56222	07/05/2026
FVN5F25	S199668367	60503	30/04/2026	FVP4H56	S199754717	74630	04/05/2026
FVP4H56	S199756477	74550	04/05/2026	FVQ8E97	S199549017	60503	03/05/2026
FVR2D17	S199718307	74550	01/05/2026	FVS7F72	A075992963	55417	07/05/2026
FVT2F43	S199706107	74550	30/04/2026	FVT5B33	S199730407	74550	04/05/2026
FVW3I59	S199712697	74550	30/04/2026	FVY6E85	S199668587	74550	30/04/2026
FWC0E74	S199533947	74550	03/05/2026	FWC2E58	S199599287	74550	04/05/2026
FWD0D88	S199728757	74550	04/05/2026	FWG6H35	S199521307	74550	03/05/2026
FWI1210	A073865620	54600	08/05/2026	FWJ4B04	A076223149	60501	07/05/2026
FWL5C05	A076159351	57030	07/05/2026	FWP1755	A075719760	55412	07/05/2026
FWQ7283	S199674307	74550	30/04/2026	FWS9176	A076300542	55412	08/05/2026
FWU1G88	S199531207	74550	03/05/2026	FWV7G30	A076265780	75870	08/05/2026
FWW0H16	A073788986	55500	07/05/2026	FWY1680	S199747127	74550	04/05/2026
FWY6B61	S199525707	74550	03/05/2026	FWZ8067	S199572337	74550	03/05/2026
FXA4G66	A076300500	55412	08/05/2026	FXB4G70	A073197244	60501	07/05/2026
FXC0H98	S199705767	74550	30/04/2026	FXC3512	S199713027	74550	30/04/2026
FXD3A81	S199501827	74630	03/05/2026	FXE5D03	A076223092	60501	07/05/2026
FXF0F93	A076265704	75870	08/05/2026	FXF0J46	S199516787	60503	03/05/2026
FXF7C30	S199665397	60503	30/04/2026	FXG7D41	S199540107	74550	03/05/2026
FXL2E98	A073012732	76331	08/05/2026	FXM6C54	S199606327	74550	04/05/2026
FXN0544	A076056323	75870	08/05/2026	FXN3D81	S199542527	74550	03/05/2026
FXO5B67	S199710507	74550	30/04/2026	FXO5B70	S199616997	74550	04/05/2026
FXP6562	S199552207	60503	03/05/2026	FXR8965	S199607977	74550	04/05/2026
FXW6D23	S199505127	74630	03/05/2026	FXX6H57	S199558697	74550	03/05/2026
FXY7776	S199600607	74550	04/05/2026	FXZ0J33	S199506887	74550	03/05/2026
FXZ2F95	S199730307	74550	04/05/2026	FXZ5J71	S199682777	74550	30/04/2026
FYB5E87	S199522617	60503	03/05/2026	FYB8H04	A073788994	55680	07/05/2026
FYD2E15	A076207348	55500	07/05/2026	FYD5J40	A076207437	55500	07/05/2026
FYD9B37	S199687177	60503	30/04/2026	FYF0F05	S199723697	74630	04/05/2026
FYG9349	S199497317	74550	03/05/2026	FYL2G95	S199579707	74550	03/05/2026
FYL8G43	S199639657	74550	30/04/2026	FYM4D90	S199508427	74550	03/05/2026
FYN0J19	S199623597	74550	04/05/2026	FYP0A82	S199570807	60503	03/05/2026
FYR1G77	S199711047	74550	30/04/2026	FYR4695	A070183781	76332	07/05/2026
FYU0C61	S199556057	60503	03/05/2026	FYU3B05	S199523277	60503	03/05/2026
FYV6B12	S199496767	74550	03/05/2026	FYW0J51	S199534937	74550	03/05/2026
FYZ7B98	A075719485	55412	07/05/2026	FZA5926	S199703017	74550	30/04/2026
FZB6H51	S199568157	60503	03/05/2026	FZB7F27	S199557817	74550	03/05/2026
FZD0E75	S199751207	74550	04/05/2026	FZD4H08	S199517007	60503	03/05/2026
FZG6A63	S199699497	60503	30/04/2026	FZH7E84	S199539227	74550	03/05/2026
FZU3830	S199630417	74550	30/04/2026	FZU7H12	S199602367	74550	04/05/2026
FZV3J55	S199731727	74550	04/05/2026	FZW2A35	S199625137	60503	04/05/2026
FZY1F35	S199701367	60503	30/04/2026	GAC8I57	S199567497	60503	03/05/2026
GAC9H15	S199739207	74550	04/05/2026	GAE6C57	A076159661	57030	07/05/2026
GAG2D71	A070103087	54526	08/05/2026	GAL8A19	A073493218	54521	08/05/2026
GAP3J71	A074201130	55500	08/05/2026	GAQ4E89	A074801170	75870	07/05/2026
GAR1B12	A073452139	55411	07/05/2026	GAR2H43	A076159963	75870	07/05/2026
GAU5B24	S199565517	56732	03/05/2026	GAU6D87	A073789036	55500	07/05/2026
GAV5559	A076159491	65992	07/05/2026	GAV8618	S199545277	56732	03/05/2026
GAW1I82	S199684867	74550	30/04/2026	GAW6D73	S199568707	60503	03/05/2026
GAX9F94	A076159424	57030	07/05/2026	GBB4I85	S199680907	74550	30/04/2026
GBC9B65	S199620187	74550	04/05/2026	GBF3C38	S199698727	60503	30/04/2026
GBF8E57	A073493200	54522	08/05/2026	GBG3B62	S199661547	74550	30/04/2026
GBI3H12	S199736567	60503	04/05/2026	GBJ0434	A075836260	76331	07/05/2026
GBK9B64	S199527347	74550	03/05/2026	GBK9F17	S199678487	74550	30/04/2026
GBL1B62	A076207313	55500	07/05/2026	GBO4A99	S199566947	60503	03/05/2026
GBO9F99	S199665407	74550	30/04/2026	GBR1E03	S199685527	74550	30/04/2026
GBR9A61	S199625687	56732	04/05/2026	GBS1A98	S199626677	74550	30/04/2026
GBS6J16	S199629757	74550	30/04/2026	GBU2E75	A076300569	55412	08/05/2026
GBV8B85	S199711267	74550	30/04/2026	GBW9F77	S199561117	74550	03/05/2026
GBX1077	S199633057	74630	30/04/2026	GCB9448	S199550447	74550	03/05/2026
GCD4B84	A071282830	76331	08/05/2026	GCE6E83	A075719540	55412	07/05/2026
GCF1E66	S199662107	60503	30/04/2026	GCF4430	S199658247	74550	30/04/2026
GCG0996	S199517227	60503	03/05/2026	GCG1268	A076071047	73662	08/05/2026
GCH4J57	A073197082	54521	07/05/2026	GCH6E29	S199655507	74550	30/04/2026
GCI6B47	S199692457	74630	30/04/2026	GCI7912	S199520197	56732	03/05/2026
GCK6A76	S199656157	74550	30/04/2026	GCN5967	A076112967	55500	07/05/2026
GCO8A14	A076207216	55500	07/05/2026	GCQ2D52	A073788960	55500	07/05/2026
GCR4537	S199610727	60503	04/05/2026	GCR7I94	A076056382	75870	08/05/2026
GCT9H78	S199691797	74550	30/04/2026	GCV5C58	S199566727	74550	03/05/2026
GCW1B52	S199730187	74630	04/05/2026	GCW5D45	S199614247	74550	04/05/2026
GCX4G79	S199617107	74550	04/05/2026	GCZ6I05	S199489947	74550	03/05/2026
GCZ7A55	S199563757	56732	03/05/2026	GDA2G62	A076056099	60501	07/05/2026
GDD4E45	S199528007	60503	03/05/2026	GDH6C30	S199623607	74550	04/05/2026
GDI6J14	A075719612	55412	07/05/2026	GDI8B09	S199559797	74550	03/05/2026
GDM3H24	S199525257	60503	03/05/2026	GDN4C07	S199525037	60503	03/05/2026
GDQ4470	A073692636	55412	08/05/2026	GDQ7A24	S199595327	60503	04/05/2026
GDR0A65	A074801200	75870	07/05/2026	GDS0H21	S199619637	74550	04/05/2026
GDT0E72	S199563107	74550	03/05/2026	GDT9G53	S199645927	74630	30/04/2026
GDZ5267	S199681017	74550	30/04/2026	GEB3288	S199610617	56732	04/05/2026
GEC6A57	A076159670	57030	07/05/2026	GEC9C02	S199504357	56732	03/05/2026
GED7F55	A076159440	57030	07/05/2026	GED9E56	S199596757	74630	04/05/2026
GEF1E94	S199572887	74550	03/05/2026	GEF4D61	S199503257	74550	03/05/2026
GEH8C89	A076056390	75870	08/05/2026	GEJ4J86	S199510407	74550	03/05/2026
GEJ8A44	S199596647	74550	04/05/2026	GEL8D92	S199571017	60503	03/05/2026
GEL8H25	S199541107	74550	03/05/2026	GEM7A56	S199512607	60503	03/05/2026
GEO0F91	A070102994	58191	07/05/2026	GEP0A35	S199712807	74550	30/04/2026
GEQ2C48	A075719671	55412	07/05/2026	GER7E55	S199538347	74550	03/05/2026
GEU5E75	S199357397	60503	29/04/2026	GEV0H33	S199521627	74550	03/05/2026
GEY5D56	S199657917	74550	30/04/2026	GEZ4G30	S199593897	74550	04/05/2026
GFA8H86	A071104940	60501	08/05/2026	GFA9B78	A076300747	55412	08/05/2026
GFD3479	A075719809	55412	07/05/2026	GFD9A86	S199597087	60503	04/05/2026
GFD9A86	S199600277	60503	04/05/2026	GFE7J00	S199742507	74550	04/05/2026
GFE8A63	S199523937	74550	03/05/2026	GFG9D68	S199729087	74550	04/05/2026
GFI0B64	S199743717	74550	04/05/2026	GFJ1928	S199634047	74550	30/04/2026
GFK8E16	S199651977	74630	30/04/2026	GFL1G42	S199530427	74550	03/05/2026
GFL6H82	S199700597	60503	30/04/2026	GFL8178	S199522177	74550	03/05/2026
GFM0G91	A074011110	76331	07/05/2026	GFM9H41	S199488077	74550	03/05/2026
GFO3D37	S199686307	74550	30/04/2026	GFP5B57	S199695207	60503	30/04/2026
GFQ3J75	S199670907	60503	30/04/2026	GFQ8J27	S199494457	74550	03/05/2026
GFS7D44	S199507437	56732	03/05/2026	GFS8H16	S199506117	74550	03/05/2026
GFT4C34	S199563207	60503	03/05/2026	GFV6809	S199753947	74550	04/05/2026
GFY1A57	A076071004	55414	08/05/2026	GGA0024	A076112991	55500	07/05/2026
GGA1678	A073788943	55500	07/05/2026	GGC2632	A076056145	75870	08/05/2026
GGD1E73	S199553207	60503	03/05/2026	GGD5445	S199616337	74550	04/05/2026
GGD7J78	S199565297	60503	03/05/2026	GGE8H68	S199574097	74550	04/05/2026
GGE9I26	A075719426	55412	07/05/2026	GGJ8C51	S199508317	74550	03/05/2026
GGL6H15	S199503587	74550	03/05/2026	GGM1F08	S199583557	74550	03/05/2026
GGN3240	A076159459	65992	07/05/2026	GGQ1B06	S199517777	74550	03/05/2026
GGR3J73	S199502377	74550	03/05/2026	GGR4C48	S199492477	74550	03/05/2026
GGS9E50	S199534507	74550	03/05/2026	GGS9G26	A076223173	56221	08/05/2026
GGS9J48	S199531417	74550	03/05/2026	GGT6C65	S199555287	60503	03/05/2026
GGV1D82	S199554737	74550	03/05/2026	GGX5H94	S199618097	74550	04/05/2026
GGZ5H76	A076207259	55500	07/05/2026	GHB3658	S199657697	74550	30/04/2026
GHC3F65	S199504467	74550	03/05/2026	GHD9E66	S199548687	74550	03/05/2026
GHE0G87	S199528117	74550	03/05/2026	GHE1409	S199599507	74550	04/05/2026
GHF5775	S199544067	74630	03/05/2026	GHG5A77	S199656377	74550	30/04/2026
GHG5569	S199495887	74550	02/05/2026	GHH5A61	A076282846	54521	07/05/2026
GHH7C56	A073692423	55412	08/05/2026	GHJ1I35	S199646147	60503	30/04/2026
GHK2J96	A076159629	57030	07/05/2026	GHM6F98	S199673317	74550	30/04/2026
GHO4F62	A075719701	55412	07/05/2026	GHP2D32	A076159564	57030	07/05/2026
GHQ6717	S199524487	74550	03/05/2026	GHR3046	S199551437	74550	03/05/2026
GHR7E98	A073197139	55500	07/05/2026	GHS0I77	S199700267	74550	30/04/2026
GHS4247	S199597207	74550	04/05/2026	GHS5D97	S199562007	56732	03/05/2026
GHT1G52	A075719833	76331	07/05/2026	GHU2G92	S199601817	74550	04/05/2026
GHW2E15	S199575637	74630	03/05/2026	GHW7B06	S199756257	74630	04/05/2026
GHX1E78	S199667597	74550	30/04/2026	GHZ2A77	S199729857	74550	04/05/2026
GHZ6G27	A075883153	54521	08/05/2026	GIB4I74	S199677277	74550	30/04/2026
GID2C55	A073692350	55412	08/05/2026	GIE5E66	S199499847	74550	03/05/2026
GIF1A50	S199526797	74550	03/05/2026	GIF6D20	S199548027	74550	03/05/2026
GIH1C95	S199544397	74550	03/05/2026	GIK9I01	S199734807	74550	04/05/2026
GIL8B75	A070183854	76331	08/05/2026	GIM8C21	A076159831	75870	07/05/2026
GIO4G37	S199587187	74550	03/05/2026	GIP0557	A075046561	55500	08/05/2026
GIP7474	S199654287	74550	30/04/2026	GIS1J18	S199674967	74550	30/04/2026
GIT5I87	S199422957	60503	02/05/2026	GIV4443	S199620627	74550	04/05/2026
GIX8E74	S199549907	60503	03/05/2026	GIY8F10	S199515797	74550	03/05/2026
GIZ0H75	S199602587	74550	04/05/2026	GJB3B35	S199563867	74550	03/05/2026
GJB3737	S199612927	74550	04/05/2026	GJB5161	S199608087	74550	04/05/2026
GJE4616	A070947811	76332	07/05/2026	GJF9J63	A075719531	55412	07/05/2026
GJJ4E87	S199600057	74550	04/05/2026	GJL6D07	S199727547	74550	04/05/2026
GJN0E13	S199506667	74550	03/05/2026	GJN1F51	S199525367	60503	03/05/2026
GJO0C86	S199656047	74550	30/04/2026	GJO9D11	S199709617	74550	30/04/2026
GJP6G45	S199671227	74550	30/04/2026	GJQ3B29	A075719574	55412	07/05/2026
GJR2B17	S199566397	60503	03/05/2026	GJS1B79	S199530647	74550	03/05/2026
GJS4E75	A071046052	70561	08/05/2026	GJX6I78	S199706317	74550	30/04/2026
GJZ0I53	S199566407	60503	03/05/2026	GKB1G64	A076055858	59910	07/05/2026
GKB4G79	S199707197	74550	30/04/2026	GKB9E08	S199687617	74550	30/04/2026
GKC0272	S199535487	74550	03/05/2026	GKE2B71	S199512167	60503	03/05/2026
GKE8I78	A073197228	55500	07/05/2026	GKF4A89	S199638777	74550	30/04/2026
GKF4A89	S199512497	74550	03/05/2026	GKF4A89	S199520857	74550	03/05/2026
GKF4A89	S199609847	74550	04/05/2026	GKF4919	S199615017	74550	04/05/2026

GKG3D12	S199579267	74550	03/05/2026	GKG8F35	S199625907	74550	04/05/2026
GKH2D81	A075719779	55412	07/05/2026	GKI7897	A076265518	75870	08/05/2026
GMM8A20	S199660777	74550	30/04/2026	GOL6159	S199603687	74550	04/05/2026
GRR2E40	S199732167	60503	04/05/2026	GUY5B19	S199624037	56732	04/05/2026
GWH7D55	S199725017	74550	04/05/2026	GXS2J82	A076159750	75870	07/05/2026
GYG6D69	A076207577	55500	08/05/2026	HBY1720	S199500727	74550	03/05/2026
HDI2166	A073811821	75870	08/05/2026	HEM7B77	A076300631	55412	08/05/2026
HEO9256	S199580147	74550	04/05/2026	HEW1684	S199528667	74550	03/05/2026
HEZ1G66	A070183773	60501	07/05/2026	HEZ1G66	A070183730	66532	07/05/2026
HFR2J21	A076300887	55412	08/05/2026	HFR2324	A076055823	59910	07/05/2026
HFW8C15	A072665910	55500	07/05/2026	HFZ6D91	A072767497	60501	08/05/2026
HGF5G43	S199515467	74550	03/05/2026	HIE9I29	S199598627	60503	04/05/2026
HJA7G44	S199573007	74550	03/05/2026	HJC0F22	S199495997	74550	03/05/2026
HJU1J32	S199741077	74550	04/05/2026	HLG0I70	A076056269	75870	08/05/2026
HLO9H56	A075371187	55414	08/05/2026	HLO9425	A076207240	55500	07/05/2026
HLX8E95	S199634607	74550	30/04/2026	HLZ4F92	A076265682	75870	08/05/2026
HMC5139	S199683767	74550	30/04/2026	HMZ6927	S199635707	60503	30/04/2026
HNF6C97	A073857589	51851	07/05/2026	HNH5396	S199653307	74550	30/04/2026
HNM9A73	S199618757	74550	04/05/2026	HOG1769	A076056293	75870	08/05/2026
HRZ4333	S199498637	74550	03/05/2026	HSG3B85	S199664517	74630	30/04/2026
HSV7C99	A076265895	75870	08/05/2026	HTI8I29	A073692571	55412	08/05/2026
HWV9D45	S199625797	74550	04/05/2026	HWV9D45	S199730297	74550	04/05/2026
ILR4641	A076300836	55412	08/05/2026	IOH2533	S199699387	60503	30/04/2026
IPI3934	A070986582	76332	07/05/2026	IVF6I13	S199592247	74550	04/05/2026
IXX1F38	S199516677	56732	03/05/2026	JBF0I04	S199537357	60503	03/05/2026
JBF0I04	S199573547	74550	03/05/2026	JCI1C79	S199680137	74550	30/04/2026
JFG1581	S199538457	74550	03/05/2026	JHQ1444	S199520207	60503	03/05/2026
JHT6128	S199509197	74550	03/05/2026	JIK2H98	S199607427	60503	04/05/2026
JIR0275	S199640097	74550	30/04/2026	JIW5299	A073692580	55412	08/05/2026
JJM1962	A075719566	55412	07/05/2026	JJM1962	A076300712	55412	08/05/2026
JQC2641	S199692017	74550	30/04/2026	JQW9685	S199737777	60503	04/05/2026
JWN5712	S199634157	74630	30/04/2026	JZT6619	S199401507	74550	29/04/2026
KHC3631	S199587307	74550	04/05/2026	KHC3631	S199604907	74630	04/05/2026
KHC4H12	S199534827	60503	03/05/2026	KJI4G45	A073811589	55500	07/05/2026
KMP8I16	A073692385	55412	08/05/2026	KMT1240	S199589607	74550	04/05/2026
KNW6744	S199083277	74550	01/05/2026	KOP3B62	S199698507	74550	30/04/2026
KQR3074	S199737997	60503	04/05/2026	KQR8E43	S199730077	74550	04/05/2026
KQY7F14	A076300682	55412	08/05/2026	KRB7F65	S199594997	74550	04/05/2026
KRD9999	A075719787	55412	07/05/2026	KTZ5090	S199698177	60503	30/04/2026
KWT8B81	S199572557	74550	03/05/2026	KXD5522	S199629107	74630	30/04/2026
KXU3389	S199551007	74550	03/05/2026	KYL6544	S199593677	60503	04/05/2026
KYM6D02	A076056242	75870	08/05/2026	KZJ3F33	S199576957	74550	04/05/2026
KZJ3F33	S199578937	74550	04/05/2026	LLT8181	S199622057	60503	04/05/2026
LMS9C32	A076070962	73662	08/05/2026	LNO4I31	S199632727	74550	30/04/2026
LPI9825	S199688497	74550	30/04/2026	LPI9825	S199514697	74550	03/05/2026
LQI4658	A075993005	55417	07/05/2026	LQP4J20	S199542197	60503	03/05/2026
LRA8A97	A076300666	55412	08/05/2026	LSW3A59	S199654727	74550	30/04/2026
LTB8040	S199488737	74550	03/05/2026	LTL2B83	S199737007	56732	04/05/2026
LTW3I27	A070986574	76332	07/05/2026	LUD2075	S199673427	74550	30/04/2026
LUD2075	S199689707	74550	30/04/2026	LUR9B68	A076207364	55500	07/05/2026
MEZ7B67	S199564637	60503	03/05/2026	MFX3A64	A076300917	55412	08/05/2026
MLB0J75	S199613477	60503	04/05/2026	MMK1C46	S199531197	74630	03/05/2026
MTY8J54	S199670127	60503	30/04/2026	MVZ3378	S199662427	74550	30/04/2026
MVZ3378	S199663637	74550	30/04/2026	MVZ3378	S199678267	74550	30/04/2026
MWA4276	S199562437	60503	03/05/2026	MWE7864	S199660557	74550	30/04/2026
NHU7F43	A076207283	55500	07/05/2026	NKJ7J27	S199552647	74630	03/05/2026
NRU1I55	S199538017	60503	03/05/2026	NTL4278	S199617987	74550	04/05/2026
NXY5313	S199557267	74550	03/05/2026	NYC9J36	S199511837	60503	03/05/2026
OGH8H78	A070908140	51851	07/05/2026	OKN5735	A075719655	75870	07/05/2026
OKV5A06	A070183846	54521	08/05/2026	OLO3779	S199530097	74550	03/05/2026
OLY4I21	S199717317	74550	30/04/2026	OMF3I83	S199501277	74550	03/05/2026
OOA2I32	S199527237	74550	03/05/2026	OOA8407	A076056013	59910	07/05/2026
OOB2C36	S199566287	60503	03/05/2026	OOC1E17	S199645157	60503	30/04/2026
OQO8B60	A076265496	75870	08/05/2026	OUC4212	S199586747	74630	04/05/2026
OUC4212	S199743497	74550	04/05/2026	OUL8C43	A073692512	55412	08/05/2026
OUZ2G56	S199574537	74550	04/05/2026	OWK0413	S199628547	74550	30/04/2026
OWM8C54	S199584767	74550	04/05/2026	OWU1A98	A073197260	54521	07/05/2026
OWU5429	S199615897	74550	04/05/2026	OWW3801	S199644937	74630	30/04/2026
OWW3801	S199705657	74630	30/04/2026	OXD6J66	A073811775	75870	08/05/2026
OYB1D20	S199652527	74550	30/04/2026	PAA8G60	A076056110	75870	08/05/2026
PBB5E95	S199490507	74550	03/05/2026	PBK2F21	S199699507	60503	30/04/2026
PIE0C27	S199533727	74550	03/05/2026	PJV0274	S199707857	74630	30/04/2026
PKB1B75	A076056188	75870	08/05/2026	PLC9917	S199727327	74550	04/05/2026
PNT7C33	S199599617	74550	04/05/2026	PPC6491	S199627117	74550	30/04/2026
PPH5557	S199638447	74550	30/04/2026	PQJ1C30	S199519317	74550	03/05/2026
PQU3A30	A073159075	76331	08/05/2026	PRJ7E70	S199650987	74550	30/04/2026
PRL9110	S199737447	56732	04/05/2026	PUQ4J32	S199654067	74630	30/04/2026
PUX2525	S199685967	74550	30/04/2026	PVE0J43	S199677607	74550	30/04/2026
PWP1B07	A076159343	75870	07/05/2026	PWZ7770	S199490937	74710	03/05/2026
PWZ7770	S199492587	74630	03/05/2026	PWZ7770	S199495557	74550	03/05/2026
PWZ7770	S199495777	74550	03/05/2026	PWZ7770	S199591147	74550	04/05/2026
PWZ7770	S199594557	74550	04/05/2026	PWZ7770	S199735687	74630	04/05/2026
PYD4B02	S199695867	74550	30/04/2026	PYK3193	A076265585	75870	08/05/2026
PYT3H57	S199703237	74550	30/04/2026	PYV2087	A076185565	54600	08/05/2026
PYX6H09	S199613707	74550	04/05/2026	PYY5G08	S199641207	60503	30/04/2026
PYZ4185	S199587517	60503	04/05/2026	PZH3F44	S199605887	74550	04/05/2026
PZJ2870	A076055998	54521	07/05/2026	PZM9E26	S199584327	60503	04/05/2026
PZN5528	S199743827	74550	04/05/2026	PZY0186	A076056161	75870	08/05/2026
QAD9D26	S199540007	56732	03/05/2026	QAG4C83	S199564207	74550	03/05/2026
QAM2774	S199532627	60503	03/05/2026	QAP2B75	S199662317	74550	30/04/2026
QAV1D62	S199708187	74630	30/04/2026	QAW7G45	A075371136	55500	07/05/2026
QBM4E44	S199506777	74550	03/05/2026	QCH8I08	S199711607	74550	30/04/2026
QEP9616	A075836236	54870	07/05/2026	QGM0C10	S199605667	74550	04/05/2026
QGU7H44	A073888271	54521	07/05/2026	QGW5H18	A070103052	55500	08/05/2026
QHT0059	S199640537	74550	30/04/2026	QHT4C86	A073788951	55500	07/05/2026
QMB4I79	S199535927	74550	03/05/2026	QMQ1C99	A076159840	75870	07/05/2026
QMR4A13	S199536147	60503	03/05/2026	QMT0706	S199665177	74550	30/04/2026
QMZ6H21	S199707637	74550	30/04/2026	QNA9125	S199658467	74550	30/04/2026
QNA9125	S199658807	74550	30/04/2026	QNB5E93	S199567167	60503	03/05/2026
QNG8501	A075371144	55411	07/05/2026	QNX0C12	A076159335	75870	07/05/2026
QOC2H17	S199681897	74550	30/04/2026	QOD6521	S199532077	60503	03/05/2026
QOD7B56	S199598077	56732	04/05/2026	QOJ0851	A070968053	55500	07/05/2026
QOM7146	S199575967	74550	04/05/2026	QOV7F25	S199645047	60503	30/04/2026
QOW0J17	S199643507	74550	30/04/2026	QOY2G31	S199678377	74550	30/04/2026
QOZ0E06	S199610287	74550	04/05/2026	QPA8I30	S199665507	74550	30/04/2026
QPE2J14	A076159920	75870	07/05/2026	QPE3A35	S199571347	74550	03/05/2026
QPF2I02	A076265615	75870	08/05/2026	QPG9927	S199493577	74550	03/05/2026
QPJ5D30	A076207461	55500	07/05/2026	QPJ7C37	S199749987	74630	04/05/2026
QPM1I43	S199519977	74550	03/05/2026	QPS1E99	S199667607	74550	30/04/2026
QPU8C20	A076159521	57030	07/05/2026	QPZ1H78	S199525807	60503	03/05/2026
QQC5D89	S199681457	74550	30/04/2026	QQF7E22	S199723147	74550	04/05/2026
QQM3A88	S199628657	74550	30/04/2026	QQN8E14	S199597967	60503	04/05/2026
QQN8F61	S199517117	74550	03/05/2026	QQP6H52	S199521517	74550	03/05/2026
QQS5I71	S199704557	74550	30/04/2026	QSO4I77	S199625577	74550	04/05/2026
QSP2J90	S199569367	60503	03/05/2026	QSP3F10	S199688827	74550	30/04/2026
QSQ1E89	S199649447	74550	30/04/2026	QSR2D93	S199510957	60503	03/05/2026
QSR9B68	S199527017	74550	03/05/2026	QSS7I61	A073865603	54521	07/05/2026
QST2E31	S199689047	74550	30/04/2026	QST8F96	S199529217	74550	03/05/2026
QSU6H08	A073012759	55414	08/05/2026	QSV4F20	A070030748	55412	07/05/2026
QSV7G09	S199531857	74550	03/05/2026	QSV8H69	S199510627	56732	03/05/2026
QSY4I80	A075719728	55412	07/05/2026	QUC2G11	A076265534	75870	08/05/2026
QUD9G82	A076300577	55412	08/05/2026	QUF3I37	S199584987	74550	03/05/2026
QUG2B06	A076265445	75870	08/05/2026	QUL8E57	S199688387	74550	30/04/2026
QUO1D16	S199602147	60503	04/05/2026	QUR3G77	S199605227	74550	04/05/2026
QUX2A06	A076056048	59910	07/05/2026	QWN5A47	S199633167	74550	30/04/2026
QWR9A86	S199714677	74550	30/04/2026	QWV0J41	S199689927	74550	30/04/2026
QXB5E14	S199742067	60503	04/05/2026	QXC6F69	S199624367	74550	04/05/2026
QXH0E00	A076056315	75870	08/05/2026	QXO0H27	S199537577	56732	03/05/2026
QXR4I05	S199552427	74550	03/05/2026	QXS0F89	S199726887	60503	04/05/2026
QXV0I72	S199647247	74550	30/04/2026	QXZ5D04	S199582017	74550	03/05/2026
QZK8C91	A073811929	75870	08/05/2026	QZT2F38	S199437367	74550	02/05/2026
QZT6C89	S199633937	74550	30/04/2026	QZZ8B29	S199528447	60503	03/05/2026
RAH6C93	S199537137	74550	03/05/2026	RBX1A08	S199731397	60503	04/05/2026
RCD7D68	A073834422	76331	08/05/2026	RCE5J59	S199583007	74630	03/05/2026
RCJ7G82	S199577947	74550	04/05/2026	RCP1G78	A076070989	55414	08/05/2026
RCT1A45	S199506997	60503	03/05/2026	REG6I40	S199703907	74550	30/04/2026
REV2B49	S199571677	74550	03/05/2026	REV2B49	A076056200	75870	08/05/2026
RFA5F45	A074801153	75870	07/05/2026	RFL1A79	A073811597	75870	08/05/2026
RFL3I03	A074342051	56731	07/05/2026	RFN0D26	S199523167	74550	03/05/2026
RFP5E07	S199620847	74550	04/05/2026	RFR4I02	S199542417	74550	03/05/2026
RFR4I02	S199535157	74550	03/05/2026	RFS3E53	S199558257	74550	03/05/2026
RFS6G12	S199514037	74550	03/05/2026	RFU6A95	A070183820	55500	07/05/2026
RFY0D77	A076207453	55500	07/05/2026	RFY5H00	S199671337	74550	30/04/2026
RFZ0D22	S199496217	74630	03/05/2026	RHA2A22	S199582907	74550	04/05/2026
RHC5I90	S199549567	74550	03/05/2026	RHQ3I09	S199620077	74630	04/05/2026
RIV0G25	S199517447	60503	03/05/2026	RJD5I36	S199605117	74550	04/05/2026
RJJ6D07	S199639107	74550	30/04/2026	RKF4B99	S199552757	74550	03/05/2026
RLC1C82	A076159580	57030	07/05/2026	RLG3G74	S199511407	60503	03/05/2026
RLR8A03	S199524607	56732	03/05/2026	RME8J41	A076160015	57030	07/05/2026
RME9F84	S199636687	74550	30/04/2026	RMF6D51	S199585537	74550	03/05/2026
RMH0I62	S199622497	74550	04/05/2026	RMM3H43	S199524597	74550	03/05/2026
RMN5J51	A075719647	54521	07/05/2026	RMO7G15	S199529007	60503	03/05/2026
RMV9H17	S199726227	74550	04/05/2026	RND0C50	S199613917	60503	04/05/2026
RND4A86	A073788927	55500	07/05/2026	RNN0B97	S199692897	60503	30/04/2026
RNN7A57	S199542637	60503	03/05/2026	RNQ1F58	S199573767	74550	03/05/2026
RNQ3D87	S199551547	74550	03/05/2026	RNQ3F33	S199581357	74550	04/05/2026
RNQ4A20	S199534277	56732	03/05/2026	RNR3G04	S199651107	74550	30/04/2026
RNV3B74	A073692563	55412	08/05/2026	RNW5B34	A073692644	55412	08/05/2026
RNX2A33	S199709407	74550	30/04/2026	RNY0E05	S199497867	74710	03/05/2026
RNY0E05	S199498087	74630	03/05/2026	RNY0E05	S199500507	74630	03/05/2026
RNY0E05	S199500617	74550	03/05/2026	RRV3H26	S199661657	74550	30/04/2026

RRZ8H00	A074342060	54521	07/05/2026	RSZ0A55	S199686627	74550	30/04/2026
RTD7C52	S199683987	74550	30/04/2026	RTE2I14	S199536917	56732	03/05/2026
RTF2H46	S199517337	60503	03/05/2026	RTG2F00	S199729747	60503	04/05/2026
RTG2H43	A070030870	55412	07/05/2026	RTG5G21	S199718087	74550	30/04/2026
RTG8J01	S199590597	74550	04/05/2026	RTI6D87	A076282676	54522	07/05/2026
RTR2I69	A070030780	55412	07/05/2026	RTT7G49	A076159360	65992	07/05/2026
RTT8E51	S199540657	60503	03/05/2026	RUG9B86	A076159416	65992	07/05/2026
RUI3I06	S199714017	74550	30/04/2026	RUI4G03	S199656597	60503	30/04/2026
RUX2J14	S199652637	74550	30/04/2026	RUX8C61	S199705327	74550	30/04/2026
RUZ3G29	S199738217	74550	04/05/2026	RUZ9F02	A076056404	57030	08/05/2026
RVA2I25	S199544727	74550	03/05/2026	RVB3B21	A073811732	75870	08/05/2026
RVC9I49	A073811813	75870	08/05/2026	RVD8B21	S199502047	74550	03/05/2026
RVF7C99	A076159769	75870	07/05/2026	RVL0B96	A071344142	60501	08/05/2026
RVL5F61	S199683547	74550	30/04/2026	RVM3B24	S199634267	74550	30/04/2026
RVO8D43	A074926924	55500	07/05/2026	RVQ1H06	S199590047	74550	04/05/2026
RVU6A65	S199557927	74550	03/05/2026	RVW2H88	S199563537	60503	03/05/2026
RVW5F67	S199676727	74550	30/04/2026	RVW9I84	S199583887	56732	04/05/2026
RVZ5I29	S199629317	74550	30/04/2026	RWB4F86	A070030837	55412	07/05/2026
RWY1J29	S199511177	74550	03/05/2026	RXN3J66	S199560567	74550	03/05/2026
RXR1F50	A076207194	55500	07/05/2026	SCM2F69	S199562877	60503	03/05/2026
SCO0F20	S199654177	74550	30/04/2026	SCV5I48	S199732057	74630	04/05/2026
SCV5I48	S199732497	74710	04/05/2026	SDS1C24	A076086451	55500	08/05/2026
SEP4H68	A076159602	57030	07/05/2026	SFD5I52	S199576407	74630	03/05/2026
SFM7E41	S199622827	74550	04/05/2026	SFN1A32	A076159998	57030	07/05/2026
SFY4H22	A076159777	75870	07/05/2026	SHG0H93	S199562217	74550	03/05/2026
SHH8D46	A076300720	55412	08/05/2026	SHJ8J80	S199682667	74550	30/04/2026
SHK4J78	A075883161	76331	08/05/2026	SHK8F41	S199633387	74550	30/04/2026
SHL6I74	S199630207	74550	30/04/2026	SHN8B30	S199529657	74550	03/05/2026
SHQ2C36	A076071055	73662	08/05/2026	SHV5J05	S199578387	74550	03/05/2026
SHW9I33	S199688507	74550	30/04/2026	SIE1D64	S199565627	60503	03/05/2026
SIN8E30	S199563647	74550	03/05/2026	SIT2A24	A073692490	55412	08/05/2026
SIT5F13	S199519537	74630	03/05/2026	SIU3B95	S199674417	60503	30/04/2026
SIV2I86	A076159874	75870	07/05/2026	SIY2I09	A076159637	57030	07/05/2026
SIY8C32	S199560677	74630	03/05/2026	SJF3E48	S199561227	60503	03/05/2026
SJF8H73	S199709837	74550	30/04/2026	SML6H76	S199653957	74550	30/04/2026
SML8H34	S199561667	60503	03/05/2026	SNX2J20	S199708957	74550	30/04/2026
SPE0C71	S199715337	74550	30/04/2026	SPH9E75	S199500397	74710	03/05/2026
SPH9E75	S199501607	74550	03/05/2026	SPH9E75	S199501717	74710	03/05/2026
SPH9E75	S199501937	74710	03/05/2026	SSR3B23	A073556902	76331	07/05/2026
SSS8B51	A076207232	55500	07/05/2026	SST8F40	S199540327	74550	03/05/2026
SST9C51	S199697847	74550	30/04/2026	SST9E44	S199633277	60503	30/04/2026
SSU9I92	A073865590	54521	07/05/2026	SSV6A73	S199742287	60503	04/05/2026
SSW2D23	S199634707	74550	30/04/2026	SSW8A72	A074643515	54523	07/05/2026
SSX6I26	S199566837	60503	03/05/2026	SSY8G96	S199735467	60503	04/05/2026
SSZ3B55	S199756587	74630	04/05/2026	SSZ3F60	S199689597	74550	30/04/2026
SSZ4A57	A076265712	75870	08/05/2026	SSZ6D00	S199686957	74550	30/04/2026
SSZ7E81	S199657367	74550	30/04/2026	STB0C28	S199700817	74550	30/04/2026
STB7J32	S199632507	74630	30/04/2026	STB9C60	S199542207	74550	03/05/2026
STC3G51	S199556937	74550	03/05/2026	STC5F04	S199508097	74550	03/05/2026
STC8E68	A076055939	60412	07/05/2026	STD4C85	S199532297	74630	03/05/2026
STE1I86	S199594227	74550	04/05/2026	STE1I86	S199735577	74630	04/05/2026
STE4G08	S199565307	74630	03/05/2026	STF1J69	S199602807	74550	04/05/2026
STF3J26	S199589937	74550	04/05/2026	STH5H80	S199555067	74550	03/05/2026
STI3F03	S199668697	74550	30/04/2026	STI9H04	S199519097	60503	03/05/2026
STJ2B53	A070030730	55412	07/05/2026	STJ3G87	S199544287	74550	03/05/2026
STJ7D21	A076159955	75870	07/05/2026	STK8G33	A076207267	55500	07/05/2026
STK9I82	A074342043	60501	07/05/2026	STM1B78	A076207550	55500	08/05/2026
STM4C64	S199542967	74550	03/05/2026	STN3E75	A076282862	58196	07/05/2026
STO0H17	S199587957	74550	04/05/2026	STO3F10	S199736897	74550	04/05/2026
STP0J46	S199510297	74550	03/05/2026	STP6E99	S199554957	74550	03/05/2026
STR3I90	S199715227	74550	30/04/2026	STT1J17	S199663207	74550	30/04/2026
STT7A01	A076056218	75870	08/05/2026	STT8A60	S199532737	74550	03/05/2026
STU0A91	A073197309	54521	07/05/2026	STU8G18	S199511947	60503	03/05/2026
STV7J79	S199541977	74630	03/05/2026	STW2E36	S199537687	74550	03/05/2026
STX8E14	S199559027	74550	03/05/2026	STY6H86	S199546377	74550	03/05/2026
STY9H67	S199669247	74550	30/04/2026	STZ5D57	S199615567	74550	04/05/2026
SUA5A27	S199691467	74550	30/04/2026	SUB1C45	S199567057	60503	03/05/2026
SUB6G97	S199583667	74550	04/05/2026	SUB9F86	S199707087	74550	30/04/2026
SUC6G08	S199538787	74550	03/05/2026	SUG6C85	S199634597	60503	30/04/2026
SUI1J50	S199550557	74550	03/05/2026	SUI4D10	S199595767	60503	04/05/2026
SUI4H45	A073888280	54521	07/05/2026	SUI7H97	S199618537	74550	04/05/2026
SUK3F87	S199569147	60503	03/05/2026	SUL5E11	S199103307	74630	01/05/2026
SUM4H83	S199533067	74550	03/05/2026	SUO7E42	A076282820	66102	07/05/2026
SUO7E42	A076282838	66020	07/05/2026	SUQ0E58	S199584007	60503	04/05/2026
SUR0D88	A076300623	55412	08/05/2026	SUR2D57	A073197279	54521	07/05/2026
SUS3B36	S199526247	60503	03/05/2026	SUT5I75	S199687727	74550	30/04/2026
SUV9F89	S199673757	74550	30/04/2026	SUX6H97	S199637347	60503	30/04/2026
SUX7G90	A075088353	60501	07/05/2026	SUX9J29	S199530867	60503	03/05/2026
SUZ6F18	S199657037	74550	30/04/2026	SUZ7G98	S199534607	60503	03/05/2026
SVA7A71	S199570467	74550	03/05/2026	SVC4C15	S199608527	74550	04/05/2026
SVC7C86	S199537247	74550	03/05/2026	SVE0E08	A073217776	55414	07/05/2026
SVE3F00	A075719590	55412	07/05/2026	SVF4J77	S199599407	60503	04/05/2026
SVG7I24	S199589497	74550	04/05/2026	SVJ2G78	S199574867	74550	03/05/2026
SVJ5I88	S199622717	74550	04/05/2026	SVK0J57	S199546047	74550	03/05/2026
SVK1J29	A070183749	66532	07/05/2026	SVL1D48	A076207399	55500	07/05/2026
SVL8H72	A073197252	54521	07/05/2026	SVL9D41	S199645597	74550	30/04/2026
SVO3C25	A076300658	55412	08/05/2026	SVQ6A58	S199662867	74550	30/04/2026
SVR2I54	S199623157	56732	04/05/2026	SVS5I27	S199742177	56732	04/05/2026
SVT0G08	A073668603	60501	07/05/2026	SVT1E10	S199625357	74630	04/05/2026
SVT2J53	S199644057	74550	30/04/2026	SVU7A17	S199647137	74550	30/04/2026
SVU9J55	A073197287	54521	07/05/2026	SVV7C54	S199557377	60503	03/05/2026
SVY6J97	A075836180	54521	07/05/2026	SVY7A45	S199690697	74550	30/04/2026
SWC6I35	S199664307	74550	30/04/2026	SWC9E25	S199601047	56732	04/05/2026
SWE0A39	S199580477	74550	04/05/2026	SWE2A57	S199756037	74550	04/05/2026
SWF7D26	S199538237	60503	03/05/2026	SWG0I16	S199493247	74550	03/05/2026
SWG9D55	S199602037	60503	04/05/2026	SWH6G29	S199498967	74710	03/05/2026
SWI0F33	S199640427	74550	30/04/2026	SWI5C30	S199598517	60503	04/05/2026
SWL1J33	S199610397	74550	04/05/2026	SWL4E32	S199636807	74550	30/04/2026
SWO3J91	S199543957	74550	03/05/2026	SWO3J91	S199544177	74550	03/05/2026
SWP7G71	A076056234	75870	08/05/2026	SWQ5I49	A072925424	60501	07/05/2026
SWQ8I12	S199738987	60503	04/05/2026	SWR1I15	S199724797	74550	04/05/2026
SWR2D03	S199713687	74550	30/04/2026	SWR5H66	S199729307	74550	04/05/2026
SWR6J55	S199668477	74550	30/04/2026	SWR8E68	S199619087	74550	04/05/2026
SWT4A96	S199580807	74550	03/05/2026	SWT5C97	S199505457	74550	03/05/2026
SWU2A44	S199683877	74550	30/04/2026	SWW3I97	A075719434	55412	07/05/2026
SWX0B47	A070680122	75870	07/05/2026	SWX2E60	A073493161	76331	07/05/2026
SWY8G65	S199342767	60503	29/04/2026	SWZ4H76	S199674087	74550	30/04/2026
SXM1C10	S199713577	74550	30/04/2026	SYB9B50	A076159882	75870	07/05/2026
SYC4E20	A073789117	55500	07/05/2026	SYD4J27	S199671667	74550	30/04/2026
SYF6E31	A076056358	75870	08/05/2026	SYH5E57	A076300860	55412	08/05/2026
SYH8J78	A070030861	55412	07/05/2026	SYJ7I05	S199715887	74550	30/04/2026
SYK8I23	A074201164	55500	08/05/2026	SYM5B27	S199488307	74550	03/05/2026
SYM7A54	S199506227	74550	03/05/2026	SYN3B85	A076056064	59910	07/05/2026
SYO0C36	S199583447	60503	04/05/2026	SYO9F23	A076159866	75870	07/05/2026
SYP7H83	S199604787	74550	04/05/2026	SYV4F42	A076056250	75870	08/05/2026
SYW7F11	A073556880	57030	07/05/2026	SYY6G60	S199575417	74550	03/05/2026
SYZ6F38	S199498207	74550	03/05/2026	TAG9D72	S199726777	60503	04/05/2026
TAI3E56	S199491047	74550	03/05/2026	TAN1H80	A073692610	55412	08/05/2026
TBE0G35	S199732717	60503	04/05/2026	TBE0H71	A076300763	55412	08/05/2026
TBF2G94	S199600387	60503	04/05/2026	TBI8G17	S199509207	74550	03/05/2026
TBI8G17	S199509307	74550	03/05/2026	TBJ7G53	A073888336	76331	07/05/2026
TBK2H10	S199717867	74550	30/04/2026	TBM0D88	A075371128	54522	07/05/2026
TBM1F38	A074201148	55500	08/05/2026	TBM2E01	A070183790	76331	07/05/2026
TBN2C33	S199521187	74550	03/05/2026	TBR9E68	S199547477	60503	03/05/2026
TBS9A16	S199751637	74630	04/05/2026	TBW6E51	S199743277	74550	04/05/2026
TBZ7A26	S199686077	74550	30/04/2026	TCB2A32	S199563427	60503	03/05/2026
TCC2F18	S199570797	60503	03/05/2026	TCC2H18	S199499077	74550	03/05/2026
TCC6B42	S199547257	60503	03/05/2026	TCF0I18	A076159947	75870	07/05/2026
TCF4B76	A073452201	54526	08/05/2026	TCJ4F57	S199670347	60503	30/04/2026
TCJ6C10	S199626127	60503	04/05/2026	TCM6C96	S199600937	74550	04/05/2026
TCO3G65	S199572667	74550	03/05/2026	TCP2J60	S199666277	74550	30/04/2026
TCS0I19	S199637457	74550	30/04/2026	TCU0E53	S199536257	56732	03/05/2026
TCW9A58	A075719620	60501	07/05/2026	TCY1F96	S199648567	74550	30/04/2026
TCY2D13	A076207224	55500	07/05/2026	TCY6G91	S199598847	74550	04/05/2026
TDA0G36	S199676617	74550	30/04/2026	TDC0A47	S199710387	74630	30/04/2026
TDG4E33	A076207291	55500	07/05/2026	TDH8B22	S199624697	60503	04/05/2026
TDH9D03	S199705107	74550	30/04/2026	TDJ3B42	S199639877	74630	30/04/2026
TDJ3B48	S199645487	74550	30/04/2026	TDM2F87	S199661327	74550	30/04/2026
TDM8G27	A075046553	55500	08/05/2026	TDN4C17	S199638227	60503	30/04/2026
TDO7I19	S199682557	74550	30/04/2026	TDR9H65	S199562107	56732	03/05/2026
TDS2H98	S199661767	74550	30/04/2026	TDS5H43	S199593017	56732	04/05/2026
TDU8J17	S199644717	74550	30/04/2026	TDU8J17	S199665837	74550	30/04/2026
TDV3H72	A073789060	55500	07/05/2026	TDZ0C59	A073811570	60681	07/05/2026
TEC6B60	A076223122	54526	07/05/2026	TED1B12	S199660447	74550	30/04/2026
TEG3A38	S199663197	74550	30/04/2026	TEK6A20	S199695097	74550	30/04/2026
TEL7A09	S199646917	74550	30/04/2026	TEP6I93	A074623433	50100	08/05/2026
TEQ0G61	S199701707	74550	30/04/2026	TER3F19	S199552317	60503	03/05/2026
TES2G83	S199651867	74550	30/04/2026	TES6I94	A076112932	55500	07/05/2026
TEU5A24	S199715777	74550	30/04/2026	TEU5F05	S199741847	74550	04/05/2026
TEU8D64	S199510847	60503	03/05/2026	TEY4G66	S199503707	74550	03/05/2026
TEY6E25	S199566507	60503	03/05/2026	TEZ5F00	S199562657	74550	03/05/2026
TFV9B82	A070166283	54521	08/05/2026	TGF6E95	A073789125	73662	08/05/2026
TIO8H23	S199517557	60503	03/05/2026	TIP0H79	S199545607	60503	03/05/2026
TIQ2I05	S199715997	74550	30/04/2026	TIQ7A87	S199577287	74630	03/05/2026
TIR0G64	S199628767	74550	30/04/2026	TIR1F72	S199515577	74550	03/05/2026
TIR3B06	S199728317	74550	04/05/2026	TIS0D97	S199684647	74550	30/04/2026
TIS0H26	S199755267	74550	04/05/2026	TIS7D01	S199537467	74550	03/05/2026
TIT1H38	S199712257	74630	30/04/2026	TIT9D75	S199570577	60503	03/05/2026
TIU0I84	S199583117	74550	03/05/2026	TIV4F08	S199698287	74550	30/04/2026
TIV7F25	A076282650	54521	07/05/2026	TIX1A33	S199696087	74550	30/04/2026
TIX2J91	S199568487	60503	03/05/2026	TIZ9H28	A073197236	54521	07/05/2026

TJB0G81	A073197171	55500	07/05/2026	TJC1G02	A073789001	55500	07/05/2026
TJE5G27	S199518877	60503	03/05/2026	TJF1F64	S199679697	74550	30/04/2026
TJG5H47	S199581027	74550	04/05/2026	TJJ0F18	S199547917	74550	03/05/2026
TJJ7F93	S199609307	74550	04/05/2026	TJK1C88	S199543187	56732	03/05/2026
TJK4H25	S199541867	74550	03/05/2026	TJK7D67	S199551767	60503	03/05/2026
TJL0B29	S199642297	74550	30/04/2026	TJL5G34	S199685087	74550	30/04/2026
TJL5G34	S199698947	74550	30/04/2026	TJL9E42	S199592467	74550	04/05/2026
TJN6I78	A076300755	55412	08/05/2026	TJO2B64	S199622277	74550	04/05/2026
TJO5E15	S199689267	74550	30/04/2026	TJP2B71	S199628327	74550	30/04/2026
TJR0A80	A071203093	75870	07/05/2026	TJR8C91	S199656817	74550	30/04/2026
TJS6J07	S199672877	74630	30/04/2026	TJT9C16	A070030810	60501	07/05/2026
TJV0B28	A076159610	57030	07/05/2026	TJV4B97	A076223181	56221	08/05/2026
TJV5F29	S199539557	74550	03/05/2026	TJV9H44	A076056447	57030	08/05/2026
TJW3G53	S199636907	74550	30/04/2026	TJY2I47	S199677827	60503	30/04/2026
TJY5F18	A074801188	75870	07/05/2026	TJZ8B16	A073197090	55500	07/05/2026
TKA5B99	S199570247	60503	03/05/2026	TKA8E67	A076055904	75870	07/05/2026
TKB4G59	A072665899	71023	07/05/2026	TKB6H51	S199729527	74550	04/05/2026
TKC1C79	S199516017	74550	03/05/2026	TKC3A39	S199571907	74550	03/05/2026
TKG2G49	S199611277	56732	04/05/2026	TKG5I66	A075883145	52070	08/05/2026
TKI7H22	A073692431	55412	08/05/2026	TKI8I77	S199732277	74550	04/05/2026
TKJ2D22	S199529987	60503	03/05/2026	TKK6E72	S199706207	74630	30/04/2026
TKL2E96	A076265569	75870	08/05/2026	TKM1C39	A076207470	55500	07/05/2026
TKM1G98	S199732387	74550	04/05/2026	TKM7G59	S199522727	60503	03/05/2026
TKN5E14	S199712367	74550	30/04/2026	TKN8C88	S199537027	56732	03/05/2026
TKP4F68	A076055920	75870	07/05/2026	TKR6A16	S199692127	74550	30/04/2026
TKS1F47	A076300496	55412	08/05/2026	TKS9H59	A072925408	60501	07/05/2026
TKT1F50	S199515907	60503	03/05/2026	TKT6D00	A076223211	55411	08/05/2026
TKT7C77	S199504027	74550	03/05/2026	TKU4G30	A073493170	54521	07/05/2026
TKU8C35	S199683657	74550	30/04/2026	TKV1B75	A076207496	58191	08/05/2026
TKW6B07	S199665947	74550	30/04/2026	TKX4B65	S199522407	74550	03/05/2026
TKZ6G49	S199563097	60503	03/05/2026	TLA2I04	A071005577	76331	07/05/2026
TLA8B75	S199664297	74550	30/04/2026	TLA8E00	S199628877	74550	30/04/2026
TLA8E00	S199628987	74550	30/04/2026	TLB5H77	S199546597	74550	03/05/2026
TLC8D94	S199665617	74550	30/04/2026	TLF0G48	S199527677	56732	03/05/2026
TLG1G84	S199724467	60503	04/05/2026	TLH6G81	S199561007	60503	03/05/2026
TLI4D63	A075836287	70301	07/05/2026	TLJ5H73	S199579487	74550	03/05/2026
TLK1C30	S199622937	74630	04/05/2026	TLL4H68	A076265399	75870	08/05/2026
TLL8H97	S199539447	74550	03/05/2026	TLM2C43	S199649557	74550	30/04/2026
TLP2C23	S199491487	74550	03/05/2026	TLP2C23	S199574757	74550	04/05/2026
TLP2D70	A076056412	57030	08/05/2026	TLP8I19	S199492917	74550	03/05/2026
TLR6D45	S199685417	74550	30/04/2026	TLS6A64	S199696417	74550	30/04/2026
TLT2I43	S199549127	74550	03/05/2026	TLT8F31	S199575087	74630	03/05/2026
TLU5J25	A075719736	55412	07/05/2026	TLV7I08	S199644497	74550	30/04/2026
TLW9J03	A076207402	55500	07/05/2026	TLX8A76	A076159530	57030	07/05/2026
TLY5I19	A076207372	55500	07/05/2026	TMB0C85	S199571897	74550	03/05/2026
TMC8H74	S199704447	74550	30/04/2026	TMD3C24	A076265410	75870	08/05/2026
TME2D43	S199574107	74550	04/05/2026	TME3A29	S199672007	74550	30/04/2026
TMF4J33	S199662097	74550	30/04/2026	TMF7E69	S199559577	74550	03/05/2026
TMF9I04	S199577727	74630	03/05/2026	TMG3I73	S199650007	74550	30/04/2026
TMG4E51	S199647357	74550	30/04/2026	TMG8G76	S199704667	74630	30/04/2026
TMH4A14	A076265941	75870	08/05/2026	TMJ2E42	S199712147	74550	30/04/2026
TMQ7H53	S199652307	74550	30/04/2026	TNT1C83	S199609627	60503	04/05/2026
TOF2H12	S199619747	74630	04/05/2026	TPK1I60	A076159378	57030	07/05/2026
TPP6G94	S199693117	74550	30/04/2026	TTN3G41	S199609187	56732	04/05/2026
TUV3I11	S199694217	74550	30/04/2026	TWY1J70	S199680807	74550	30/04/2026
TWY6J37	S199671557	74550	30/04/2026	TWZ5D73	A076071071	55413	08/05/2026
TXC6J14	A073452120	55411	07/05/2026	TXD9J21	S199611497	74550	04/05/2026
TXE2A68	S199676947	74550	30/04/2026	TXE2C14	S199650327	74630	30/04/2026
TXI5C50	S199615677	74550	04/05/2026	TXI6A62	S199586967	74550	03/05/2026
TXJ7E48	S199608417	74550	04/05/2026	TXK3D78	S199671117	74550	30/04/2026
TXK7C93	S199645267	74550	30/04/2026	TXL4I31	A076207321	55500	07/05/2026
TXL6H29	S199658357	74550	30/04/2026	TXL8H44	A076207500	76332	08/05/2026
TXN5E89	A076056170	75870	08/05/2026	TXQ9C69	S199584217	60503	04/05/2026
TXR2J01	S199671007	74550	30/04/2026	TXR2J68	A075992998	55414	07/05/2026
TXS9D33	A073692520	55412	08/05/2026	TXT6E35	S199627997	74550	30/04/2026
TXT6E35	S199628007	74550	30/04/2026	TXW4I24	S199665287	74550	30/04/2026
TXX0E45	S199496987	74550	03/05/2026	TXX2I79	A076159467	57030	07/05/2026
TXY7G20	A075719744	55412	07/05/2026	TYA1B49	A075719469	55412	07/05/2026
TYA1C20	A073811791	75870	08/05/2026	TYA9B03	S199606547	74550	04/05/2026
TYF0B32	S199508977	74550	03/05/2026	TYF3A68	S199549347	74550	03/05/2026
TYG1E51	S199512387	60503	03/05/2026	TYI6H32	A076207356	55500	07/05/2026
TYJ0F66	S199594777	56732	04/05/2026	TYJ8E93	A076300739	55412	08/05/2026
TYJ9B57	S199601487	60503	04/05/2026	TYK7J63	S199713467	74550	30/04/2026
TYO4I06	S199541207	74550	03/05/2026	TYO6B42	S199615127	60503	04/05/2026
TYO7H87	S199641967	74550	30/04/2026	TYO8A92	S199669797	74550	30/04/2026
TYR9H90	S199691577	74550	30/04/2026	TYS0E98	A072665937	54526	07/05/2026
TYS1D88	S199504807	74550	03/05/2026	TYW4I86	S199631627	74550	30/04/2026
TYY0B97	S199706867	74550	30/04/2026	TYY2C48	A076159785	75870	07/05/2026
TYY4E18	S199673207	74550	30/04/2026	TYY4E18	S199675077	74550	30/04/2026
TYY4E18	S199675187	60503	30/04/2026	TYY4E18	S199680467	74550	30/04/2026
TYZ5D69	S199586207	74550	03/05/2026	TYZ8D45	S199633827	60503	30/04/2026
TZC2I76	A073655404	76331	08/05/2026	TZC7H93	S199684757	74550	30/04/2026
TZD3A60	S199747677	74550	04/05/2026	UAB0C87	S199713907	74550	30/04/2026
UAS7I35	S199507007	74550	03/05/2026	UAS7I35	S199744487	74550	04/05/2026
UAU6G12	S199552867	56732	03/05/2026	UAY4B76	A076159548	57030	07/05/2026
UBB6B64	A075719710	55412	07/05/2026	UBC5D44	S199502707	74550	03/05/2026
UBD9E10	S199717647	74550	30/04/2026	UBE5B33	S199582677	74630	03/05/2026
UBG2J20	A073811660	75870	08/05/2026	UBG9B89	A070103079	54526	08/05/2026
UBJ3H43	S199637907	60503	30/04/2026	UBJ6C24	S199613367	74550	04/05/2026
UBJ7A24	A071543846	60501	08/05/2026	UBM3I07	A073888360	56650	07/05/2026
UBM7I48	S199552107	74550	03/05/2026	UBN5H10	S199509087	74550	03/05/2026
UBO8D73	S199749657	74550	04/05/2026	UBQ8I54	S199687067	74550	30/04/2026
UBT9C77	S199669027	74550	30/04/2026	UBV3H68	S199744817	74550	04/05/2026
UDA1E22	S199559357	74550	03/05/2026	UDB3F69	S199648677	74550	30/04/2026
UDC8G81	S199743507	74550	04/05/2026	UDE4B87	A076055912	75870	07/05/2026
UDF5B13	A075719825	75870	07/05/2026	UDI9A69	A076265844	75870	08/05/2026
UDJ5H71	A076159912	75870	07/05/2026	UDK2D08	S199649777	60503	30/04/2026
UDL2J07	A070103060	54526	08/05/2026	UDL8J77	S199629867	74550	30/04/2026
UDM7F73	A076207445	55500	07/05/2026	UDN0H39	A076159980	57030	07/05/2026
UDN5J99	S199636247	74630	30/04/2026	UDS5I78	S199552097	56732	03/05/2026
UDT7D39	A073493196	54522	07/05/2026	UDU8B19	S199619207	60503	04/05/2026
UDU9F29	S199687947	60503	30/04/2026	UDX0E35	S199503147	74550	03/05/2026
UDY6C90	S199659237	74550	30/04/2026	UEA6I08	S199539337	74550	03/05/2026
UEA7B51	S199659347	74550	30/04/2026	UEB1E39	S199605557	60503	04/05/2026
UEB4B26	S199607097	74550	04/05/2026	UEB5J39	A076159556	57030	07/05/2026
UEC4C90	S199622387	56732	04/05/2026	UEE5E45	A076282773	54010	07/05/2026
UEG4H18	A076282633	55500	07/05/2026	UEH0A68	S199548247	74550	03/05/2026
UEH7I49	S199726997	60503	04/05/2026	UEJ5G60	S199586857	74630	03/05/2026
UEK7C11	S199656487	74550	30/04/2026	UEL2I47	A076282765	54010	07/05/2026
UEM8F38	S199539007	56732	03/05/2026	UEN2C65	A076282668	55500	07/05/2026
UEN4C11	A076207380	55500	07/05/2026	UEP9E99	S199628437	74550	30/04/2026
UEQ1F36	S199658027	74550	30/04/2026	UEQ2C45	S199723917	74550	04/05/2026
UEW5G90	S199531637	74630	03/05/2026	UEW5G90	S199584657	74630	04/05/2026
UEW6C96	S199593907	60503	04/05/2026	UEW6G08	S199693557	74550	30/04/2026
UEX4I88	S199624917	74550	04/05/2026	UEX8G51	S199651207	74550	30/04/2026
UEY0C26	S199651427	74550	30/04/2026	UEZ3B38	S199490717	74550	03/05/2026
UEZ3B38	S199553747	74550	03/05/2026	UFA6J49	S199675307	74550	30/04/2026
UFB4F98	A076282781	54010	07/05/2026	UFB6A91	S199599947	74550	04/05/2026
UFC0H27	S199512057	60503	03/05/2026	UFD7E21	S199623707	74550	04/05/2026
UFF6E16	A076159653	57030	07/05/2026	UFF7D26	A076112959	55500	07/05/2026
UFG1D38	S199707307	74550	30/04/2026	UFG3G77	S199560457	74550	03/05/2026
UFG8G62	S199544837	74550	03/05/2026	UFH1I69	S199585427	74710	03/05/2026
UFH1I69	S199741297	74550	04/05/2026	UFH3I25	S199597417	74550	04/05/2026
UFH9J67	S199499297	74550	03/05/2026	UFL7D30	S199552977	74550	03/05/2026
UFM0I48	S199547587	56732	03/05/2026	UFM5G87	S199664737	74550	30/04/2026
UFN0B80	S199619307	74550	04/05/2026	UFN0D05	S199547147	74550	03/05/2026
UFO6C98	S199642407	74550	30/04/2026	UFQ2J22	A076282811	76252	07/05/2026
UFR3E07	A076071012	73662	08/05/2026	UFT1F61	S199558477	60503	03/05/2026
UFU2I27	S199662977	74550	30/04/2026	UFU9E34	S199541427	60503	03/05/2026
UFV4D23	S199542747	74550	03/05/2026	UFW5F77	S199535047	60503	03/05/2026
UFX3B12	A076112975	55500	07/05/2026	UFX6B57	S199708407	74550	30/04/2026
UFX7J17	A073888344	55417	07/05/2026	UFZ0G52	S199508207	74550	03/05/2026
UFZ2B61	A076055947	75870	07/05/2026	UFZ7B79	A076159572	57030	07/05/2026
UFZ9G19	S199653077	74550	30/04/2026	UGB2C99	A070420775	60501	08/05/2026
UGC3D85	S199680247	74550	30/04/2026	UGC7D00	A074662986	50100	07/05/2026
UGD2J14	S199529327	74550	03/05/2026	UGE4H57	S199521407	74550	03/05/2026
UGG8E79	S199602917	74630	04/05/2026	UGI1I80	A076055971	56731	07/05/2026
UGL4B66	S199704337	74550	30/04/2026	UGM4B49	S199609297	74550	04/05/2026
UGM4B49	S199609517	60503	04/05/2026	UGM8H91	S199618207	74550	04/05/2026
UGN0C50	A072925416	60501	07/05/2026	UGO3F09	S199541317	74550	03/05/2026
UGO9J35	S199567607	60503	03/05/2026	UGR4J78	S199503477	74550	03/05/2026
UGU6J16	S199518767	74550	03/05/2026	UGU7C79	S199673107	74550	30/04/2026
UGV0C40	S199517997	56732	03/05/2026				

FERNANDO DE CAIRES BARBOSA
Secretário Municipal de Transportes

RESOLUÇÃO Nº 144/2026

EDITAL DE NOTIFICAÇÃO DE PENALIDADE

Considerando o disposto no artigo 24 e seus incisos, da Lei Federal nº 9.503 de 23 de Setembro de 1997, que instituiu o Código de Trânsito Brasileiro;

Considerando que o órgão executivo de trânsito neste município é a Secretaria de Transportes, por força do disposto no artigo 22, inciso VII, da Lei Municipal nº 7.721, de 15 de Dezembro de 1993;

O Secretário Municipal de Transportes, no uso de suas atribuições, com fulcro nos artigos 281 e 282 e seus parágrafos, todos do Código de Trânsito Brasileiro, torna público, nos termos da Resolução do CONTRAN nº 918/22, a relação de Auto de Infração de Trânsito (AIT) com imposição de penalidade processadas em 11/05/2026, por esta Secretaria e notifica os proprietários dos veículos que, caso queiram, terão prazo de 30 (trinta) dias, a contar da data de publicação, para interporem recurso.

Instruções para entrar com Recurso:

Caso não esteja corretamente relatada a infração ocorrida, apresente Recurso, de acordo com a legislação vigente.

Documentos necessários:

Requerimento preenchido e assinado;

Cópia do documento do veículo (CRLV ou CRV);

Cópia da CNH do requerente ou documento de identificação;

Cópias de documentos que comprovem a defesa/recurso, como Boletim de Ocorrência (BO), atestado médico e fotos, se houver;

Procuração "ad negotia" com firma reconhecida e cópia do RG do requerente (frente e verso) ou do documento de classe (frente e verso), quando representado por terceiro;

Cópia do CNPJ e Contrato Social (para Pessoa Jurídica).

Outros documentos que julgar necessário para melhor compreensão ou comprovação da sua defesa;

ENVIE PREFERENCIALMENTE ATRAVÉS DO NOSSO SITE:

https://portal.emdec.com.br/webprotocolo ou Aplicativo EMDEC

Endereço para envio via Correios:

SETRANSP - SECRETARIA DE TRANSPORTES - RUA ANTONIO MANUEL, 50 VILA INDUSTRIAL

CAMPINAS/SP - CEP 13035-280. (é importante anotar o assunto no envelope)

PLACA	AIT	COD. INFR	DATA INFR	VALOR R$	PLACA	AIT	COD. INFR	DATA INFR	VALOR R$
ABS6A61	S191624727	60503	15/03/2026	293,47	ADU1C09	S191558067	57463	13/03/2026	0,00
AET0H19	S191480077	74550	15/03/2026	130,16	AKH3E71	S191116417	60503	14/03/2026	293,47
AKH3E71	S191657837	60503	14/03/2026	293,47	AKH3E71	S191513627	60503	15/03/2026	293,47
AKQ3092	S191064277	74550	14/03/2026	130,16	AKS7G14	S191504607	74550	15/03/2026	130,16
ALA7525	S191547837	60503	15/03/2026	293,47	ALL1148	S191051517	60503	14/03/2026	293,47
ALX9161	S191661357	60503	14/03/2026	293,47	ALX9161	S191542887	74550	15/03/2026	130,16
AMB4317	S191038977	74550	14/03/2026	130,16	AMH9311	S191704147	74550	15/03/2026	130,16
AMT9506	S191451917	74550	15/03/2026	130,16	ANH6C30	Z143562864	50020	19/03/2026	260,32
AOK0788	S191549707	74550	15/03/2026	130,16	AOU6910	S190912587	74550	13/03/2026	0,00
APT5413	S190891467	74550	14/03/2026	130,16	AQL3656	Z143490374	50020	19/03/2026	260,32
AQL3656	Z143508084	50020	19/03/2026	260,32	AQM9E07	S191535957	74630	15/03/2026	195,23
AQM9E07	Z143487294	50020	19/03/2026	260,32	AQS5789	Z143512484	50020	19/03/2026	586,94
AQT6I41	Z143508204	50020	19/03/2026	260,32	AQV6C11	S191054267	60503	14/03/2026	293,47
AQX1A33	S191694687	74550	15/03/2026	130,16	ARL1635	S191445207	74550	15/03/2026	130,16
ARO7423	S190892907	60503	14/03/2026	293,47	ASI3C02	S191097497	60503	14/03/2026	293,47
ASN5292	S190887287	74550	14/03/2026	130,16	ASN5786	S191663557	74550	14/03/2026	130,16
ASX0392	S191518027	74550	15/03/2026	130,16	ATD1C44	S191448947	74550	15/03/2026	130,16
ATD1C44	S191450707	74550	15/03/2026	130,16	ATD1C44	S191605707	74550	15/03/2026	130,16
ATU4G59	S191116857	60503	14/03/2026	293,47	ATW0852	A076061629	55412	19/03/2026	195,23
AUR0E40	S191626707	60503	15/03/2026	0,00	AUU7D27	S191629677	60503	15/03/2026	293,47
AVR7E30	S191683357	74550	14/03/2026	130,16	AVS3F16	Z143529094	50020	19/03/2026	260,32
AWJ4B48	A076082065	55412	19/03/2026	195,23	AWS9G68	S191639357	74550	15/03/2026	130,16
AXO5I77	S190843617	74550	14/03/2026	130,16	AXW2B71	S191475677	74550	15/03/2026	130,16
AXY3G14	S191529027	60503	15/03/2026	0,00	AXY8I40	A073599229	76332	19/03/2026	293,47
AYC6J64	S190876397	74630	14/03/2026	195,23	AYS7I76	S191712727	74550	15/03/2026	130,16
AYT3B97	Z143508304	50020	19/03/2026	260,32	AYW0D68	Z143447914	50020	19/03/2026	176,76
AYX4F72	S190845707	60503	14/03/2026	293,47	AZM5G45	Z143453204	50020	19/03/2026	176,76
AZO3109	Z143517434	50020	19/03/2026	260,32	AZZ9087	S191014227	74550	14/03/2026	130,16
AZZ9087	S191528257	74550	15/03/2026	130,16	BAB7A84	S191555537	74550	15/03/2026	130,16
BAN2F73	Z143554174	50020	19/03/2026	0,00	BAW8B43	Z143496314	50020	19/03/2026	260,32
BBP7D33	S191713277	74550	15/03/2026	130,16	BBV2A50	S191077697	60503	14/03/2026	293,47
BBZ4G47	S191614057	56732	15/03/2026	130,16	BCC3E94	S191645737	74550	15/03/2026	130,16
BCC3E94	S191468087	74550	15/03/2026	130,16	BCD4D58	Z143524144	50020	19/03/2026	586,94
BCK6A70	S191439267	74550	15/03/2026	130,16	BCN5F90	A075714459	58433	19/03/2026	195,23
BCO7B99	S190893667	74630	14/03/2026	195,23	BCX1G19	S191051297	74550	14/03/2026	130,16
BDA6D99	S191534417	74550	15/03/2026	130,16	BDB8E92	Z143469034	50020	19/03/2026	390,46
BDQ7H37	Z143519854	50020	19/03/2026	0,00	BEL1G50	S191050747	74550	14/03/2026	130,16
BEV0I67	Z143536794	50020	19/03/2026	260,32	BEV7B68	A073788013	55500	19/03/2026	130,16
BFZ2I35	S191509007	60503	15/03/2026	293,47	BGA3F30	S191046787	74550	14/03/2026	130,16
BGC9164	A076141380	75870	18/03/2026	293,47	BGF6816	S191534747	74710	15/03/2026	880,41
BGF6816	S191689847	74710	15/03/2026	880,41	BGS1005	S191360397	74550	14/03/2026	130,16
BGY8J37	S191714377	74550	15/03/2026	130,16	BGY8J37	S191393407	74550	16/03/2026	130,16
BHA3E23	S191114877	74710	14/03/2026	880,41	BHA3E23	S191114987	74550	14/03/2026	130,16
BHA3E23	S191072087	74550	14/03/2026	130,16	BHA3E23	S191667627	74710	14/03/2026	880,41
BHA3E23	S191668177	74710	14/03/2026	880,41	BHI7395	Z143466284	50020	19/03/2026	586,94
BHI8H32	Z143467384	50020	19/03/2026	586,94	BHU6599	A074420460	56650	19/03/2026	130,16
BHW3G13	Z143490704	50020	19/03/2026	260,32	BIE7978	S191530567	74550	15/03/2026	130,16
BIL4624	S191548827	60503	15/03/2026	293,47	BIP9614	S191071207	74550	14/03/2026	130,16
BIU4E67	S191713937	74550	15/03/2026	130,16	BJO7C96	Z143491034	50020	19/03/2026	586,94
BJO7C96	Z143542844	50020	19/03/2026	260,32	BJY5I08	A075956240	55412	18/03/2026	195,23
BKU3I45	S191471507	60503	15/03/2026	293,47	BKU6C50	S191699967	74550	15/03/2026	130,16
BKU6F35	Z143477944	50020	19/03/2026	260,32	BKU7299	S190872437	60503	14/03/2026	293,47
BKV3A31	S191621867	60503	15/03/2026	293,47	BKV4672	S191358527	60503	14/03/2026	293,47
BKY1D93	Z143509294	50020	19/03/2026	260,32	BLE6A23	Z143550654	50020	19/03/2026	586,94
BLE6191	S191652667	60503	15/03/2026	293,47	BLG9041	S191640127	60503	15/03/2026	293,47
BLW8G53	A073854911	51851	18/03/2026	195,23	BLY1J92	S191109047	74550	14/03/2026	130,16
BLY1J92	S191546407	74550	15/03/2026	130,16	BMI6796	S191087487	74550	14/03/2026	130,16
BMP1D91	S191669387	60503	14/03/2026	293,47	BMP2353	S191102337	74630	14/03/2026	195,23
BMP2353	S191540027	74550	15/03/2026	130,16	BMP2353	S191694907	74550	15/03/2026	130,16
BMU8299	S190883767	60503	14/03/2026	293,47	BMW6H99	S191681377	74550	14/03/2026	130,16
BMW7E62	S191141387	74550	12/03/2026	130,16	BNB4386	S191625827	74550	15/03/2026	130,16
BNE7F26	S191023247	74550	14/03/2026	130,16	BNY4191	S191456107	60503	15/03/2026	293,47
BNZ2B85	Z143532064	50020	19/03/2026	390,46	BOG3403	A076120943	51851	18/03/2026	195,23
BOX1C20	S191640017	74550	15/03/2026	130,16	BOY2G94	A073106834	76331	18/03/2026	293,47
BPL9742	Z143507204	50020	19/03/2026	390,46	BPM5H21	S191463687	60503	15/03/2026	293,47
BPQ0E07	S191679507	74550	14/03/2026	130,16	BPU5001	S191084407	74550	14/03/2026	130,16
BQM9C59	S191042827	74550	14/03/2026	130,16	BQT7J59	S191560377	57463	17/03/2026	130,16
BQU0J78	S190897297	74630	14/03/2026	195,23	BQU1D45	Z143450664	50020	19/03/2026	1.760,82
BQV2088	A074022073	65992	18/03/2026	293,47	BRB7A85	S191053827	74550	14/03/2026	130,16
BRQ0B18	Z143516444	50020	19/03/2026	586,94	BRQ4C96	S191458517	74550	15/03/2026	130,16
BRS0J33	S191652007	74550	15/03/2026	130,16	BRV8631	S191357757	60503	14/03/2026	293,47
BSI6J67	S191042167	74630	14/03/2026	195,23	BSP1J07	S190871997	56732	14/03/2026	130,16
BSP3452	S191699747	60503	15/03/2026	293,47	BSX3H12	Z143454404	50020	19/03/2026	260,32
BSX4H82	S190887837	74550	14/03/2026	130,16	BSY3H64	A076081700	55412	18/03/2026	0,00
BSZ5H46	S191114217	74550	14/03/2026	130,16	BSZ8B09	S190901917	74550	14/03/2026	130,16
BTB8765	S191631327	74550	15/03/2026	130,16	BTH3918	S191474027	74550	15/03/2026	130,16
BTH3918	S191649367	74550	15/03/2026	130,16	BTP3H84	S191656077	74550	15/03/2026	130,16
BTR8F37	S191056687	74550	14/03/2026	130,16	BTX6B02	S191435207	74550	15/03/2026	130,16
BTY0F62	A076081948	55412	18/03/2026	195,23	BTZ2866	S191080997	74550	14/03/2026	130,16
BUC6544	A076141495	75870	18/03/2026	293,47	BUI1932	S190871117	74550	14/03/2026	130,16
BUW0615	S191075277	74550	14/03/2026	130,16	BUX2703	S191013787	74630	14/03/2026	195,23
BUX2703	S191013897	74550	14/03/2026	130,16	BUX2703	S191025447	74550	14/03/2026	130,16
BUX2703	S191025667	74550	14/03/2026	130,16	BVN2348	S191666857	60503	14/03/2026	293,47
BVT5477	S191699087	60503	15/03/2026	293,47	BVT8I14	Z143525464	50020	19/03/2026	586,94
BVX9294	Z143498074	50020	19/03/2026	260,32	BWC5244	Z143481904	50020	19/03/2026	260,32
BWV3I23	S191545207	74630	15/03/2026	195,23	BWV3I23	S191545417	74550	15/03/2026	130,16
BWW0J88	Z143533504	50020	19/03/2026	586,94	BWW7D50	A072783646	60411	18/03/2026	195,23
BWW9A49	Z143484654	50020	19/03/2026	260,32	BWW9F60	S191033037	60503	14/03/2026	293,47
BWX7B76	S191051077	74550	14/03/2026	130,16	BXC0B45	S191556747	57463	13/03/2026	130,16
BXD5D08	S190851097	74550	14/03/2026	130,16	BXJ5107	S191081107	60503	14/03/2026	293,47
BXK5B46	S191449937	74550	15/03/2026	130,16	BXL4C55	Z143569024	50020	19/03/2026	260,32
BXN3402	S191650807	60503	15/03/2026	293,47	BXP9000	S191055807	74550	14/03/2026	130,16
BXQ1J29	S191604157	74550	15/03/2026	130,16	BXQ3H44	S191037547	74550	14/03/2026	130,16
BXT5F17	A073887070	51851	18/03/2026	195,23	BYB4210	Z143482454	50020	19/03/2026	260,32
BYG5180	S190852527	60503	14/03/2026	293,47	BYI7J86	S191062297	74550	14/03/2026	130,16
BYI7J86	S191062307	74550	14/03/2026	130,16	BYJ3G12	Z143474094	50020	19/03/2026	586,94
BYL3954	S191510877	60503	15/03/2026	293,47	BYL4D15	S191521877	60503	15/03/2026	0,00
BYL5F15	S191657947	74550	14/03/2026	130,16	BYP8C30	A073286140	55500	18/03/2026	130,16
BYR7987	S191675007	74550	14/03/2026	130,16	BYT1H29	Z143472004	50020	19/03/2026	260,32
BYT3G19	A076141320	75870	18/03/2026	293,47	BYU9J68	S191550697	60503	15/03/2026	293,47
BYW1B92	S191618347	74550	15/03/2026	130,16	BYW2D55	S191053937	74550	14/03/2026	130,16
BYW2F31	Z143450554	50020	19/03/2026	0,00	BYW2F31	Z143537344	50020	19/03/2026	0,00
BYY2G50	S190851427	74550	14/03/2026	130,16	BYZ7A53	A075955839	55412	18/03/2026	195,23
BZA3D54	S191638037	74550	15/03/2026	130,16	BZA3I96	S191052727	74550	14/03/2026	130,16
BZA4041	Z143526784	50020	19/03/2026	260,32	BZF2J66	Z143538004	50020	19/03/2026	260,32
BZG1E12	A073887054	76251	18/03/2026	293,47	BZG2C48	A076081794	55412	18/03/2026	195,23
BZG8H78	Z143471784	50020	19/03/2026	390,46	BZJ0654	A073904455	76331	19/03/2026	293,47
BZJ8484	S191492507	74550	15/03/2026	130,16	BZJ8484	S191492837	74550	15/03/2026	130,16
BZK0I81	A073193095	73662	19/03/2026	130,16	BZK9A44	Z143553184	50020	19/03/2026	390,46
BZL4F49	S191033367	74550	14/03/2026	130,16	BZL7C04	S191113887	74550	14/03/2026	130,16
BZL9J04	Z143545594	50020	19/03/2026	260,32	BZO2840	S191711627	74550	15/03/2026	130,16
BZR0C33	A076102511	55500	18/03/2026	130,16	BZV0014	S191012357	74550	14/03/2026	130,16
CAC8G91	S191496357	60503	15/03/2026	293,47	CAE7H11	S191499547	74550	15/03/2026	130,16
CAF1283	S191075937	60503	14/03/2026	293,47	CAF3C07	S191035567	74630	14/03/2026	195,23
CAJ6G85	S191452687	74550	15/03/2026	130,16	CAQ6634	S191690727	74550	15/03/2026	130,16
CAQ6634	S191539807	74550	15/03/2026	130,16	CAQ6634	S191694807	74550	15/03/2026	130,16
CAS9A30	A076081603	55412	18/03/2026	195,23	CAV6I72	S190855167	60503	14/03/2026	293,47
CAX8315	S191016207	74550	14/03/2026	130,16	CAX8315	S191016427	74550	14/03/2026	130,16
CAX8315	S191600747	74630	15/03/2026	195,23	CAZ7973	S191519907	74550	15/03/2026	130,16
CBK9930	S190864077	60503	14/03/2026	293,47	CBY7D23	S191690067	74630	15/03/2026	195,23
CCF9C96	A073599237	54526	19/03/2026	195,23	CCP8C25	S191467317	60503	15/03/2026	293,47
CCS6878	S191654867	60503	15/03/2026	293,47	CCU5G97	A075369972	76252	18/03/2026	293,47
CCU7D77	Z143465844	50020	19/03/2026	260,32	CCU9B02	Z143497964	50020	19/03/2026	260,32
CCW0353	S191115977	74550	14/03/2026	130,16	CCW2E17	S191664547	74550	14/03/2026	130,16
CCX8G98	S191085837	60503	14/03/2026	293,47	CCX8G98	S191016977	74550	14/03/2026	130,16
CCY6408	A076102619	75870	19/03/2026	293,47	CCZ3660	S191461487	74550	15/03/2026	130,16
CDF6H22	S191682477	74550	14/03/2026	0,00	CDI0G54	S191015657	74550	14/03/2026	130,16
CDU1490	S191545527	74550	15/03/2026	130,16	CDU2J96	S191540467	74550	15/03/2026	130,16
CDW4653	S191629567	74550	15/03/2026	130,16	CEJ3F68	S190855387	74550	14/03/2026	130,16
CEJ3F68	S191111807	74550	14/03/2026	130,16	CEJ3F68	A076081816	55412	18/03/2026	195,23
CEJ4E38	S191074177	74550	14/03/2026	130,16	CEN0747	S191242587	74550	11/03/2026	0,00
CET6I12	A076141258	57030	18/03/2026	130,16	CEY7E15	S190858027	74550	14/03/2026	130,16
CFE0376	S191485807	74550	15/03/2026	130,16	CFE0376	S191486457	74630	15/03/2026	195,23
CFG9I41	S191448507	60503	15/03/2026	293,47	CFL0169	S191605147	74550	15/03/2026	130,16
CFR5B28	S190904337	74550	14/03/2026	0,00	CFZ1G33	Z143575844	50020	19/03/2026	260,32
CFZ5F49	S191650907	60503	15/03/2026	293,47	CFZ7860	Z143478824	50020	19/03/2026	260,32
CFZ7860	Z143529424	50020	19/03/2026	390,46	CFZ7860	Z143547804	50020	19/03/2026	260,32
CFZ7860	Z143567264	50020	19/03/2026	260,32	CFZ7860	Z143574524	50020	19/03/2026	260,32
CFZ9C63	S191519127	74550	15/03/2026	130,16	CGF1371	S190863417	60503	14/03/2026	293,47
CGI3730	S191024237	74550	14/03/2026	130,16	CGI3730	S191526387	74550	15/03/2026	130,16
CGN8114	S191605257	74630	15/03/2026	195,23	CGU8140	A072664680	54522	18/03/2026	0,00
CGX9696	S191672247	74630	14/03/2026	195,23	CHA2J77	S191016097	60503	14/03/2026	293,47
CHB1354	S191449387	74630	15/03/2026	195,23	CHB1354	S191605477	74630	15/03/2026	195,23
CHF4591	A075956037	55412	18/03/2026	0,00	CHM0227	S191601297	74550	15/03/2026	130,16
CHM2D46	S190877387	74550	14/03/2026	130,16	CHN1254	Z143555824	50020	19/03/2026	390,46
CHN6465	S191614387	74630	15/03/2026	195,23	CHN6465	S191542777	74550	15/03/2026	130,16
CHN6465	S191614827	74630	15/03/2026	195,23	CHR2F40	S191468637	74550	15/03/2026	130,16
CHZ3957	S191033587	74630	14/03/2026	195,23	CHZ3957	S191545637	74550	15/03/2026	130,16
CHZ3957	S191619887	74550	15/03/2026	130,16	CIE1242	S191512207	74550	15/03/2026	130,16
CIP7F54	Z143509844	50020	19/03/2026	260,32	CIQ8823	S191656187	74550	15/03/2026	130,16
CIT1614	S191051307	74550	14/03/2026	0,00	CJD0618	S191033917	74550	14/03/2026	130,16
CJD1400	Z143466404	50020	19/03/2026	586,94	CJD1400	Z143466944	50020	19/03/2026	260,32
CJD1400	Z143471234	50020	19/03/2026	390,46	CJD1400	Z143483994	50020	19/03/2026	390,46
CJD1400	Z143484104	50020	19/03/2026	260,32	CJD1400	Z143484214	50020	19/03/2026	586,94
CJD1400	Z143484324	50020	19/03/2026	586,94	CJD1400	Z143486744	50020	19/03/2026	586,94
CJD1400	Z143511274	50020	19/03/2026	260,32	CJD1400	Z143511384	50020	19/03/2026	586,94
CJD1400	Z143511504	50020	19/03/2026	390,46	CJD1400	Z143521944	50020	19/03/2026	260,32
CJD1400	Z143522054	50020	19/03/2026	260,32	CJD1400	Z143522274	50020	19/03/2026	260,32
CJD1400	Z143522384	50020	19/03/2026	260,32	CJD1400	Z143522504	50020	19/03/2026	260,32
CJD1400	Z143522604	50020	19/03/2026	260,32	CJD1400	Z143522714	50020	19/03/2026	260,32
CJD1400	Z143547134	50020	19/03/2026	390,46	CJD1400	Z143549334	50020	19/03/2026	390,46
CJD1400	Z143549444	50020	19/03/2026	586,94	CJD1400	Z143561214	50020	19/03/2026	260,32
CJD1400	Z143561654	50020	19/03/2026	260,32	CJD4558	S190877607	60503	14/03/2026	293,47
CJD4777	A076102791	57030	19/03/2026	130,16	CJD9646	S191697987	74550	15/03/2026	130,16
CJJ9518	S191475787	60503	15/03/2026	293,47	CJY1F82	S191520667	60503	15/03/2026	293,47
CJZ6611	S190890807	74630	14/03/2026	195,23	CJZ6611	S191093537	74630	14/03/2026	195,23
CJZ6611	S191046457	60503	14/03/2026	293,47	CJZ6611	S191462917	60503	15/03/2026	293,47
CJZ6611	S191602837	74550	15/03/2026	130,16	CJZ6611	S191443227	74710	15/03/2026	880,41
CJZ6611	S191603277	74550	15/03/2026	130,16	CKA6B29	S191042937	74550	14/03/2026	130,16
CKE5987	S191036117	74550	14/03/2026	130,16	CKF6J74	S191116087	74550	14/03/2026	130,16
CKG7J30	S190872107	56732	14/03/2026	130,16	CKG7J30	S191664007	74550	14/03/2026	130,16
CKT4D24	S191671147	60503	14/03/2026	293,47	CKU5F93	A076120978	53800	18/03/2026	130,16
CKU9J64	S191629907	74550	15/03/2026	130,16	CKX1481	S191532437	74550	15/03/2026	130,16
CKY5430	S191088697	74550	14/03/2026	130,16	CLC8A45	S191659047	74550	14/03/2026	130,16
CLK9B91	S190879477	74550	14/03/2026	130,16	CLS5F14	S191553667	74550	15/03/2026	130,16
CLS5F14	S191504167	74550	15/03/2026	130,16	CLS5F14	S191704367	74550	15/03/2026	130,16
CLZ8755	S190880027	60503	14/03/2026	293,47	CMH2303	S191078027	60503	14/03/2026	293,47
CMH2303	S191078137	74550	14/03/2026	130,16	CMM6903	S191630777	60503	15/03/2026	293,47
CMN7C94	S191113557	74550	14/03/2026	130,16	CMN7C94	S191115317	74550	14/03/2026	130,16
CMN7C94	S191550257	74550	15/03/2026	130,16	CMN7C94	S191529137	74550	15/03/2026	130,16
CMN7C94	S191634297	74550	15/03/2026	130,16	CNI0653	S191481177	74550	15/03/2026	130,16
CNK0301	S191626157	74550	15/03/2026	130,16	CNM9B24	S191714927	74550	15/03/2026	130,16
CNN2113	S191027647	74550	14/03/2026	130,16	CNN7394	S191551357	74550	15/03/2026	130,16
CNO7733	Z143518534	50020	19/03/2026	260,32	CNQ3072	S190884977	60503	14/03/2026	293,47
CNX7001	S191465887	74550	15/03/2026	130,16	COA4C09	S191512967	74550	15/03/2026	130,16
COE1994	A073808065	66532	18/03/2026	195,23	COE1994	A073808073	51930	18/03/2026	293,47
COM3702	Z143550544	50020	19/03/2026	260,32	COX7627	S191693807	74550	15/03/2026	130,16
COX7627	S191539257	74630	15/03/2026	195,23	COZ4D55	A076141592	75870	18/03/2026	293,47
COZ5865	S191621537	60503	15/03/2026	293,47	COZ6839	S191491627	74550	15/03/2026	130,16
CPB3A69	S190904557	74550	14/03/2026	130,16	CPE0I85	S191099477	74550	14/03/2026	130,16
CPE0I85	S191684787	74550	14/03/2026	130,16	CPE0I85	S191036557	74550	14/03/2026	130,16
CPE0I85	S191036997	74630	14/03/2026	195,23	CPE0I85	S191536617	74630	15/03/2026	195,23
CPH8C40	S191712067	74550	15/03/2026	130,16	CPR0955	Z143512374	50020	19/03/2026	0,00
CPS0J55	S191482607	74550	15/03/2026	130,16	CPS4F05	Z143554504	50020	19/03/2026	390,46
CPW0579	A075956231	55412	18/03/2026	195,23	CPW1G21	Z143460454	50020	19/03/2026	586,94
CPY3C55	S191041837	74550	14/03/2026	130,16	CQN9A83	Z143554404	50020	19/03/2026	0,00
CQO7201	S191210467	74550	13/03/2026	130,16	CQQ9J49	S190902357	74630	14/03/2026	195,23
CQS4731	S191708657	74550	15/03/2026	130,16	CQS4731	S191708877	74550	15/03/2026	130,16
CQS4731	S191525067	74550	15/03/2026	130,16	CQS4731	S191713507	74550	15/03/2026	130,16
CQU3G77	A076121052	54522	18/03/2026	195,23	CQY4520	S190890367	60503	14/03/2026	293,47
CRK9H42	S191076597	74550	14/03/2026	130,16	CRN0529	S191460717	74550	15/03/2026	130,16
CRN9E46	S191612517	56732	15/03/2026	130,16	CRR5C06	S191333117	74550	12/03/2026	130,16
CRU1J22	Z143467164	50020	19/03/2026	260,32	CSB7163	S191686657	74550	14/03/2026	130,16
CSB7163	S191688417	74710	15/03/2026	880,41	CSB7163	S191441797	74630	15/03/2026	195,23
CSC1E39	S191037327	74550	14/03/2026	130,16	CSC3H51	Z143553954	50020	19/03/2026	260,32
CSD1F09	S191713717	74630	15/03/2026	195,23	CSE5459	S190895647	74550	14/03/2026	130,16
CSI4J88	S190903017	74550	14/03/2026	130,16	CSM9I66	A073854920	51851	18/03/2026	195,23
CSN1083	S191071537	74550	14/03/2026	130,16	CSN3403	S191544647	74550	15/03/2026	130,16
CSP7E81	S191451147	74550	15/03/2026	130,16	CSU5A02	S191040077	74550	14/03/2026	130,16
CSV8715	S191548387	74630	15/03/2026	0,00	CSV8715	S191554437	60503	15/03/2026	0,00
CSZ7D58	A076081620	55412	18/03/2026	195,23	CTF3J82	A073854938	60501	18/03/2026	0,00
CTH8038	S191263817	74550	11/03/2026	130,16	CTH8038	S191198587	74550	13/03/2026	130,16
CTM3J07	S190846257	74550	14/03/2026	130,16	CTN5E55	S191679617	74550	14/03/2026	130,16
CTN5F01	S191453907	74630	15/03/2026	195,23	CTN6367	S191533427	74630	15/03/2026	195,23
CTO6638	A075956339	55412	18/03/2026	195,23	CTO9982	S191068347	60503	14/03/2026	293,47
CTO9982	S190846697	74550	14/03/2026	130,16	CTO9982	S191069007	60503	14/03/2026	293,47
CTO9982	S191070007	74710	14/03/2026	880,41	CTO9982	S191071107	74550	14/03/2026	130,16
CTO9982	S190847797	74710	14/03/2026	880,41	CTP1815	S191128077	74550	13/03/2026	130,16
CTP9G63	S191635727	60503	15/03/2026	293,47	CTT2J53	Z143518974	50020	19/03/2026	260,32
CTV3I06	Z143446594	50020	19/03/2026	260,32	CTV3I06	Z143483444	50020	19/03/2026	260,32
CTX3586	Z143448244	50020	19/03/2026	390,46	CTX5056	S191613067	74550	15/03/2026	130,16
CTZ0959	S191448397	74550	15/03/2026	130,16	CUA3F05	S191703607	74550	15/03/2026	130,16
CUB0308	S190860667	74550	14/03/2026	130,16	CUB2B70	S191553007	60503	15/03/2026	293,47
CUB2460	S191085177	60503	14/03/2026	293,47	CUB3357	Z143563524	50020	19/03/2026	390,46
CUB3603	Z143519204	50020	19/03/2026	586,94	CUB4870	S191624397	74550	15/03/2026	130,16
CUB6F44	S191446967	74550	15/03/2026	130,16	CUF2I27	S190882007	60503	14/03/2026	293,47
CUF9J21	S191542337	74550	15/03/2026	130,16	CUI0A32	S191459727	74550	15/03/2026	130,16
CUJ3I96	A076120927	68662	18/03/2026	293,47	CUJ9370	S191652117	74550	15/03/2026	130,16
CUK2A23	S191697767	60503	15/03/2026	293,47	CUK7A22	Z143481804	50020	19/03/2026	586,94
CUM9F83	A076081522	55412	18/03/2026	195,23	CUN7B33	Z143509734	50020	19/03/2026	260,32
CUN7E58	Z143513804	50020	19/03/2026	260,32	CUN7H45	S191489317	74550	15/03/2026	130,16
CUN7H45	Z143505884	50020	19/03/2026	260,32	CUP9A27	S191041507	74550	14/03/2026	130,16
CUQ0B18	A076140952	57030	18/03/2026	130,16	CUQ9H47	Z143476184	50020	19/03/2026	260,32
CUR3J77	Z143556594	50020	19/03/2026	390,46	CUT2A97	S191653007	74550	15/03/2026	130,16
CUT8C87	Z143543174	50020	19/03/2026	390,46	CUV4G09	Z143510284	50020	19/03/2026	0,00
CUW1E17	S191621097	74550	15/03/2026	130,16	CUZ7D07	Z143537904	50020	19/03/2026	390,46
CVA1D49	S191497127	74550	15/03/2026	0,00	CVA1D49	Z143558354	50020	19/03/2026	0,00
CVB0178	Z143519194	50020	19/03/2026	586,94	CVF6563	S191672467	74550	14/03/2026	130,16
CVF6563	S191605917	74550	15/03/2026	130,16	CVN5D78	S191559507	57463	16/03/2026	130,16
CVN6H57	Z143540424	50020	19/03/2026	260,32	CVZ6182	S191527607	74550	15/03/2026	130,16
CVZ8108	S191664327	74550	14/03/2026	130,16	CWD5419	S191456317	60503	15/03/2026	293,47
CWF5G47	Z143473324	50020	19/03/2026	260,32	CWW6G37	S191049537	74550	14/03/2026	130,16
CWW6G37	S190885747	74550	14/03/2026	130,16	CWW6G37	S191039747	74630	14/03/2026	195,23
CWW6G37	S191081437	74630	14/03/2026	195,23	CWW6G37	S191673677	74710	14/03/2026	880,41
CWW6G37	S191673897	74550	14/03/2026	130,16	CWW6G37	S191096177	74710	14/03/2026	880,41
CWW6G37	S191017087	74630	14/03/2026	195,23	CXC5380	S191442567	74550	15/03/2026	130,16
CXD6646	S191149857	60503	13/03/2026	293,47	CXG6J73	S191684907	74550	14/03/2026	130,16
CXG8H21	S191525727	74550	15/03/2026	130,16	CXG9I30	S191644087	74550	15/03/2026	130,16
CXJ6100	S191109267	74550	14/03/2026	130,16	CXL1046	S191472047	60503	15/03/2026	293,47
CXM8150	A075956444	55412	18/03/2026	195,23	CXN5727	S191677857	74550	14/03/2026	130,16
CXS1951	Z143447144	50020	19/03/2026	260,32	CXX7130	S191050857	74550	14/03/2026	130,16
CYI7018	S191615927	74550	15/03/2026	130,16	CYL2G95	Z143534264	50020	19/03/2026	260,32
CYQ6649	S191681707	74550	14/03/2026	130,16	CYR8A15	S191434537	74550	15/03/2026	130,16
CYV6468	Z143486524	50020	19/03/2026	260,32	CYY6J00	S191451587	74550	15/03/2026	0,00
CYZ3977	A074121543	51851	18/03/2026	195,23	CYZ5033	Z143513694	50020	19/03/2026	260,32
CZB6G89	A076082103	55412	19/03/2026	195,23	CZC2I92	Z143573424	50020	19/03/2026	586,94
CZC4B96	S191067577	74550	14/03/2026	130,16	CZE2E99	S191022697	74550	14/03/2026	130,16
CZE7472	A076081999	55412	18/03/2026	195,23	CZK0933	S191471277	74630	15/03/2026	195,23
CZR2073	S191668067	60503	14/03/2026	293,47	CZR6A29	S191490747	74550	15/03/2026	130,16
DAB3F14	Z143556704	50020	19/03/2026	260,32	DAB3F14	Z143556814	50020	19/03/2026	390,46
DAM0J31	S191016757	60503	14/03/2026	293,47	DAM8631	Z143459464	50020	19/03/2026	260,32
DAM8631	Z143459684	50020	19/03/2026	390,46	DAM8631	Z143463974	50020	19/03/2026	260,32
DAM8631	Z143464084	50020	19/03/2026	260,32	DAM8631	Z143464194	50020	19/03/2026	1.760,82
DAM8631	Z143464204	50020	19/03/2026	260,32	DAM8631	Z143464304	50020	19/03/2026	390,46
DAM8631	Z143464524	50020	19/03/2026	390,46	DAM8631	Z143513254	50020	19/03/2026	260,32
DAM8631	Z143513364	50020	19/03/2026	260,32	DAM8631	Z143527224	50020	19/03/2026	390,46
DAM8631	Z143532284	50020	19/03/2026	260,32	DAM8631	Z143532394	50020	19/03/2026	390,46
DAM8631	Z143532404	50020	19/03/2026	390,46	DAM8631	Z143532614	50020	19/03/2026	390,46
DAM8631	Z143532724	50020	19/03/2026	260,32	DAM8631	Z143532944	50020	19/03/2026	260,32
DAM8631	Z143533054	50020	19/03/2026	260,32	DAM8631	Z143533164	50020	19/03/2026	260,32
DAM8631	Z143533274	50020	19/03/2026	260,32	DAM8631	Z143547244	50020	19/03/2026	260,32
DAM8631	Z143547354	50020	19/03/2026	260,32	DAM8631	Z143547464	50020	19/03/2026	260,32
DAM8631	Z143547574	50020	19/03/2026	260,32	DAM8631	Z143556374	50020	19/03/2026	260,32
DAM8631	Z143566494	50020	19/03/2026	260,32	DAM8631	Z143566504	50020	19/03/2026	260,32
DAM8631	Z143566604	50020	19/03/2026	260,32	DAM8631	Z143566714	50020	19/03/2026	390,46
DAN2569	S191627697	74550	15/03/2026	130,16	DAN2569	S191703047	74550	15/03/2026	130,16
DAN5B81	A075956126	55412	18/03/2026	195,23	DAT6375	Z143524914	50020	19/03/2026	260,32

DAU2H51	A073904447	54521	19/03/2026	195,23	DAV9G83	S191029307	74550	14/03/2026	130,16
DAX6897	S191683247	74550	14/03/2026	130,16	DAY4G55	S191037007	74550	14/03/2026	130,16
DBA5F26	S190864737	74630	14/03/2026	195,23	DBB3C46	S191019287	74550	14/03/2026	130,16
DBB4599	A075955960	55412	18/03/2026	195,23	DBE5C82	S190892787	74550	14/03/2026	130,16
DBI4883	S191509997	74550	15/03/2026	130,16	DBJ0301	S191650687	74550	15/03/2026	130,16
DBJ0301	S191651017	74550	15/03/2026	130,16	DBJ2098	S191034807	60503	14/03/2026	293,47
DBJ8660	A073787998	54521	18/03/2026	195,23	DBL1H96	S191560157	57463	17/03/2026	130,16
DBO5641	S191079897	74630	14/03/2026	195,23	DBO5641	S191081547	74550	14/03/2026	130,16
DBO8241	S191490967	74630	15/03/2026	195,23	DBQ0E34	Z143459244	50020	19/03/2026	260,32
DBQ6001	S191022807	60503	14/03/2026	293,47	DBU3A61	S191040957	60503	14/03/2026	293,47
DBY0500	S191068567	74550	14/03/2026	130,16	DBY4F89	S191637267	60503	15/03/2026	293,47
DBY6J69	S190849227	74550	14/03/2026	130,16	DBY9B82	S191023027	74550	14/03/2026	130,16
DCA2D38	A076141100	57030	18/03/2026	130,16	DCC9702	A075369930	76252	17/03/2026	293,47
DCD2J47	Z143467504	50020	19/03/2026	260,32	DCD2J47	Z143467714	50020	19/03/2026	260,32
DCD4I78	Z143502474	50020	19/03/2026	586,94	DCK4D29	Z143552204	50020	19/03/2026	390,46
DCK7D11	S191522977	74550	15/03/2026	130,16	DCL9F10	S191073627	60503	14/03/2026	293,47
DCL9F10	S191052397	74550	14/03/2026	130,16	DCM1941	S191470837	60503	15/03/2026	293,47
DCN9310	S190898177	74710	14/03/2026	880,41	DCO8528	S191691607	74550	15/03/2026	130,16
DCU1C86	A075700032	55500	18/03/2026	130,16	DDJ3905	S191478317	74550	15/03/2026	130,16
DDJ7D67	S191701617	74550	15/03/2026	130,16	DDJ7I65	S191067137	74550	14/03/2026	0,00
DDJ7977	S190886737	74550	14/03/2026	130,16	DDL6D51	S191697877	60503	15/03/2026	293,47
DDM7F33	S190871667	60503	14/03/2026	293,47	DDN1870	S191110367	74550	14/03/2026	130,16
DDN1870	S191110587	74550	14/03/2026	130,16	DDN2759	S191627587	74550	15/03/2026	130,16
DDQ4F63	Z143468704	50020	19/03/2026	260,32	DDS2J78	S190894987	60503	14/03/2026	293,47
DDV0717	S191635067	74550	15/03/2026	130,16	DDV4H42	S191461047	74550	15/03/2026	130,16
DDV7C95	S191099587	74550	14/03/2026	130,16	DDV7285	S191435747	74550	15/03/2026	130,16
DDV9G95	S191537717	74550	15/03/2026	130,16	DDW2D90	A073156742	76331	19/03/2026	293,47
DDW2D90	A076082189	55412	19/03/2026	195,23	DDY4167	S191652557	60503	15/03/2026	293,47
DEC8827	S191622207	60503	15/03/2026	293,47	DEE5J40	S191490307	74550	15/03/2026	130,16
DEI1J75	S191474807	60503	15/03/2026	293,47	DEI6B67	S191458407	74550	15/03/2026	130,16
DEO8G94	S191603057	74550	15/03/2026	130,16	DEQ5H56	S191608667	74630	16/03/2026	195,23
DEU5A54	Z143479604	50020	19/03/2026	260,32	DEV4E11	S190877937	74550	14/03/2026	130,16
DEV4E11	A076061408	55412	19/03/2026	195,23	DEW5J21	S191559937	57463	16/03/2026	130,16
DEZ2753	S191534307	74550	15/03/2026	130,16	DEZ2753	S191441907	74550	15/03/2026	130,16
DFD6036	S191702937	60503	15/03/2026	293,47	DFE0278	S191079237	74550	14/03/2026	130,16
DFE1775	S191655417	60503	15/03/2026	293,47	DFE4J47	S190892237	74550	14/03/2026	130,16
DFE4J47	S191092217	74630	14/03/2026	195,23	DFE6179	S191711077	60503	15/03/2026	293,47
DFF4895	S191465447	74630	15/03/2026	195,23	DFG0010	S191674117	74550	14/03/2026	130,16
DFI0D53	S191087707	74550	14/03/2026	130,16	DFL5F26	S191524187	60503	15/03/2026	293,47
DFL5861	S191003557	74550	12/03/2026	130,16	DFL6729	S191528807	60503	15/03/2026	293,47
DFO1H81	S191468967	74550	15/03/2026	130,16	DFP9D67	S191473147	74550	15/03/2026	130,16
DFS4757	Z143500274	50020	19/03/2026	260,32	DFS4757	Z143548014	50020	19/03/2026	390,46
DFS4757	Z143548894	50020	19/03/2026	260,32	DFS7B58	S191049107	74550	14/03/2026	130,16
DFU4A99	S191467107	74550	15/03/2026	130,16	DFU4933	A076141584	75870	18/03/2026	293,47
DFU7173	S191496137	74550	15/03/2026	130,16	DFU9D97	S191712397	74550	15/03/2026	0,00
DFW4I41	S190875847	56732	14/03/2026	130,16	DFW4228	S191615817	74550	15/03/2026	130,16
DFW4228	S191616147	74630	15/03/2026	195,23	DFW4228	S191456867	74630	15/03/2026	195,23
DFW4228	S191606137	74630	15/03/2026	195,23	DFZ0E73	Z143515894	50020	19/03/2026	260,32
DFZ6G36	A075956568	55412	18/03/2026	195,23	DGC8194	S191653877	74550	15/03/2026	130,16
DGC8194	S191495147	74550	15/03/2026	130,16	DGK3708	S190845597	74550	14/03/2026	130,16
DGQ1010	S191327727	60503	12/03/2026	293,47	DGT8D67	S191058557	74550	14/03/2026	130,16
DGU9A91	Z143466504	50020	19/03/2026	260,32	DGW2C72	A075956550	55412	18/03/2026	195,23
DGW7639	A075955979	55412	18/03/2026	195,23	DHB2D43	S191449717	74630	15/03/2026	195,23
DHF9F64	S191687867	74630	14/03/2026	195,23	DHG1E55	S191514507	60503	15/03/2026	293,47
DHG4701	S191503067	74550	15/03/2026	130,16	DHH0499	S191680497	74550	14/03/2026	0,00
DHH3856	S191045577	60503	14/03/2026	293,47	DHM3A87	S191555427	60503	15/03/2026	293,47
DHM3A87	S191635617	60503	15/03/2026	293,47	DHM6F00	S191658507	74550	14/03/2026	130,16
DHM9E70	S191685227	74550	14/03/2026	130,16	DHN5F83	S191550587	60503	15/03/2026	293,47
DHN5F83	S191550707	60503	15/03/2026	293,47	DHQ5J34	S190891577	74550	14/03/2026	130,16
DHQ6I74	S191613837	74550	15/03/2026	130,16	DHR6J27	A076061424	55412	19/03/2026	195,23
DHR9I56	S190894007	74550	14/03/2026	130,16	DHR9I56	S190895207	74630	14/03/2026	195,23
DHT1E22	S191529467	74550	15/03/2026	130,16	DHT5796	Z143531304	50020	19/03/2026	390,46
DHV3F06	S191020507	74550	14/03/2026	130,16	DHV3F06	S191695907	74550	15/03/2026	130,16
DHV8A54	S191662457	74550	14/03/2026	130,16	DHW1563	S191648487	74550	15/03/2026	130,16
DHW1563	S191527707	74550	15/03/2026	130,16	DHW6484	S190844277	74550	14/03/2026	130,16
DHW6484	S191066367	74550	14/03/2026	130,16	DHW6484	S191066807	74630	14/03/2026	195,23
DHW6484	S190846367	74630	14/03/2026	195,23	DHW6484	S190860887	74630	14/03/2026	195,23
DHW6484	S191091117	74550	14/03/2026	130,16	DHW6484	S191092107	74630	14/03/2026	195,23
DHW6484	S191012687	74630	14/03/2026	195,23	DHW6484	S191515167	60503	15/03/2026	293,47
DHW6484	S191515277	74550	15/03/2026	130,16	DHW6484	S191515607	74550	15/03/2026	130,16
DHW6484	S191518137	74550	15/03/2026	130,16	DHW6484	S191711737	74550	15/03/2026	130,16
DHW7722	S191638587	60503	15/03/2026	293,47	DHW8I60	S190903127	74550	14/03/2026	130,16
DHY0986	S190866827	74550	14/03/2026	130,16	DHY3866	Z143457264	50020	19/03/2026	260,32
DHY3866	Z143461884	50020	19/03/2026	390,46	DHY3866	Z143461994	50020	19/03/2026	260,32
DHY3866	Z143462004	50020	19/03/2026	390,46	DHY3866	Z143462104	50020	19/03/2026	1.760,82
DHY3866	Z143469804	50020	19/03/2026	390,46	DHY3866	Z143477504	50020	19/03/2026	260,32
DHY3866	Z143497634	50020	19/03/2026	260,32	DHY3866	Z143505664	50020	19/03/2026	390,46
DHY3866	Z143506004	50020	19/03/2026	1.760,82	DHY3866	Z143506104	50020	19/03/2026	390,46
DHY3866	Z143541744	50020	19/03/2026	260,32	DHY3866	Z143541854	50020	19/03/2026	390,46
DHY3866	Z143541964	50020	19/03/2026	260,32	DHY3866	Z143542074	50020	19/03/2026	390,46
DHY3866	Z143571114	50020	19/03/2026	390,46	DHY3866	Z143571224	50020	19/03/2026	260,32
DHY3866	Z143574084	50020	19/03/2026	260,32	DHY4D23	S191453237	60503	15/03/2026	293,47
DHY4996	S191459507	74550	15/03/2026	130,16	DHY5J78	S191027107	74550	14/03/2026	130,16
DHY6010	Z143554834	50020	19/03/2026	390,46	DHY9758	S191551467	74710	15/03/2026	880,41
DIC0D23	A076141568	75870	18/03/2026	293,47	DID2D01	A073490260	72340	18/03/2026	130,16
DIE9F01	S190884427	74550	14/03/2026	130,16	DII9400	S191462147	74550	15/03/2026	130,16
DIJ1F33	Z143539434	50020	19/03/2026	260,32	DIS4G91	Z143535474	50020	19/03/2026	260,32
DIW1E77	S191073187	74550	14/03/2026	130,16	DIY4773	S191077477	74550	14/03/2026	130,16
DIY5785	S191035347	74550	14/03/2026	130,16	DIY6370	Z143512594	50020	19/03/2026	260,32
DIZ0C40	S191046897	74550	14/03/2026	130,16	DJC2B87	Z143563634	50020	19/03/2026	0,00
DJC7J43	S191689407	74550	15/03/2026	130,16	DJC8E53	S191080557	74550	14/03/2026	130,16
DJD0C24	S191466877	74550	15/03/2026	130,16	DJF5H27	Z143455944	50020	19/03/2026	1.760,82
DJG9131	Z143506324	50020	19/03/2026	260,32	DJN8D51	A073650887	55500	18/03/2026	130,16
DJY4I59	S191470287	74550	15/03/2026	130,16	DKA1C10	S190859347	74550	14/03/2026	130,16
DKD2831	S191359847	74550	14/03/2026	130,16	DKD5B86	S190844497	74550	14/03/2026	130,16
DKD5385	S191529907	60503	15/03/2026	293,47	DKE3615	A073490251	72340	18/03/2026	130,16
DKK4E34	Z143504674	50020	19/03/2026	260,32	DKN0125	S191040407	74550	14/03/2026	130,16
DKN2H34	Z143502364	50020	19/03/2026	260,32	DKP4E42	Z143514464	50020	19/03/2026	390,46
DKP6722	S191465557	74550	15/03/2026	130,16	DKQ8004	Z143525904	50020	19/03/2026	390,46
DKQ8004	Z143565834	50020	19/03/2026	390,46	DKT6J02	S191654977	74550	15/03/2026	130,16
DKU4E27	S191672577	74630	14/03/2026	195,23	DKW2H25	S191638807	74550	15/03/2026	130,16
DKY3A86	S191641667	60503	15/03/2026	293,47	DKY4289	S191454117	74550	15/03/2026	130,16
DKY7J52	S190851757	60503	14/03/2026	293,47	DKZ2D13	S190873097	60503	14/03/2026	293,47
DLA1F11	S191660587	74550	14/03/2026	130,16	DLB4I73	Z143492244	50020	19/03/2026	260,32
DLC4H37	S191476667	60503	15/03/2026	0,00	DLC6H32	Z143466724	50020	19/03/2026	586,94
DLE3G05	S191628247	60503	15/03/2026	293,47	DLE3G05	S191619117	74550	15/03/2026	130,16
DLE3G05	S191622307	74550	15/03/2026	130,16	DLJ5752	S191673017	60503	14/03/2026	293,47
DLL2G72	Z143546474	50020	19/03/2026	390,46	DLR5A90	S191491297	74550	15/03/2026	130,16
DMB5C03	S191698207	60503	15/03/2026	293,47	DMD0A40	S190883877	74550	14/03/2026	0,00
DMD3I13	S191483927	74550	15/03/2026	130,16	DMD3318	Z143571004	50020	19/03/2026	260,32
DME9E40	S191616477	74550	15/03/2026	130,16	DMG1J21	S191449507	60503	15/03/2026	293,47
DMH4H83	S190881347	60503	14/03/2026	293,47	DMH5541	S191667307	74550	14/03/2026	130,16
DMH9467	Z143458584	50020	19/03/2026	260,32	DMK5990	S191016317	74550	14/03/2026	130,16
DMK6J41	Z143492574	50020	19/03/2026	260,32	DMM4652	S190852967	60503	14/03/2026	293,47
DMM9A66	S191470727	74550	15/03/2026	130,16	DMM9J81	S191506257	74550	15/03/2026	130,16
DMN7326	Z143464414	50020	19/03/2026	260,32	DMO4572	S191537937	74550	15/03/2026	130,16
DMO8364	S190855057	74550	14/03/2026	130,16	DMR0H51	S190890587	74550	14/03/2026	130,16
DMS6A83	S191076607	74550	14/03/2026	130,16	DMU1I96	A076061661	55412	19/03/2026	195,23
DMU2D13	S190847807	74550	14/03/2026	130,16	DMU2D13	S191106957	74550	14/03/2026	130,16
DMU6G89	Z143461114	50020	19/03/2026	1.760,82	DMX2099	S191707337	60503	15/03/2026	293,47
DMX9H73	S191024017	74550	14/03/2026	130,16	DND9H20	S191267887	74630	11/03/2026	195,23
DND9H20	S190859677	60503	14/03/2026	293,47	DND9H20	S191115097	74630	14/03/2026	195,23
DND9H20	S191115107	74550	14/03/2026	130,16	DND9H20	S191115207	74550	14/03/2026	130,16
DND9H20	S191043927	74550	14/03/2026	130,16	DND9H20	S191658277	74550	14/03/2026	130,16
DND9H20	S191658717	74550	14/03/2026	130,16	DND9H20	S191549817	60503	15/03/2026	293,47
DND9H20	S191549927	74550	15/03/2026	130,16	DND9H20	S191550147	74630	15/03/2026	195,23
DND9H20	S191656847	74630	15/03/2026	195,23	DND9H20	S191495367	60503	15/03/2026	293,47
DND9H20	S191455107	74550	15/03/2026	130,16	DNG8G75	S191092327	74550	14/03/2026	0,00
DNG8H62	S191088367	60503	14/03/2026	293,47	DNG8I20	S191696997	60503	15/03/2026	293,47
DNH2I36	S190843947	74710	14/03/2026	880,41	DNH2I36	S191670817	74630	14/03/2026	195,23
DNH3J02	A073691087	60501	18/03/2026	293,47	DNH7F08	S191627147	74630	15/03/2026	195,23
DNH7F08	S191645187	74630	15/03/2026	195,23	DNI4D77	S191454227	74550	15/03/2026	130,16
DNN0F90	S191020057	74630	14/03/2026	195,23	DNN0F90	S191532217	74630	15/03/2026	195,23
DNR3353	S191692927	74550	15/03/2026	130,16	DNS4D70	S191109377	74550	14/03/2026	130,16
DNT0363	S191531007	74550	15/03/2026	130,16	DNT6201	S191630337	74550	15/03/2026	130,16
DNT7681	A075956371	55412	18/03/2026	195,23	DNT8147	S190902137	74550	14/03/2026	130,16
DNV4F25	S191358637	60503	14/03/2026	293,47	DNV5H59	S191026877	74630	14/03/2026	195,23
DNV5H59	S191662237	74550	14/03/2026	130,16	DNV5H59	S191057017	74550	14/03/2026	130,16
DNV5669	S191534857	74550	15/03/2026	130,16	DNV8922	A070246538	60501	19/03/2026	293,47
DNW9A30	S191358967	74550	14/03/2026	130,16	DNY3138	S191661577	74550	14/03/2026	130,16
DNY6000	A075714416	58433	19/03/2026	195,23	DNY8E11	S190849887	60503	14/03/2026	293,47
DNY9415	Z143495104	50020	19/03/2026	260,32	DNZ7930	A076140936	57030	18/03/2026	130,16
DOC5681	Z143512264	50020	19/03/2026	260,32	DOC8746	S191030287	74550	14/03/2026	130,16
DOD6159	S191518577	74550	15/03/2026	130,16	DOF3503	S191552457	74550	15/03/2026	130,16
DOK2245	S191611747	74710	16/03/2026	880,41	DOK2245	S191573467	74630	16/03/2026	195,23
DOK2245	S191386137	74550	16/03/2026	130,16	DOK2245	S191576877	74710	16/03/2026	880,41
DOM2C84	S191603827	74550	15/03/2026	130,16	DOR2H24	S191702057	60503	15/03/2026	0,00
DOR6F79	S191055917	60503	14/03/2026	293,47	DOS1I49	A076081735	60501	18/03/2026	293,47
DOY1023	S191017417	74550	14/03/2026	130,16	DPC0E71	S191031507	74550	14/03/2026	0,00
DPC2499	A073214165	54521	19/03/2026	195,23	DPE9750	Z143491704	50020	19/03/2026	260,32
DPL0A39	S191634627	56732	15/03/2026	130,16	DPL8B49	S191107947	74630	14/03/2026	195,23
DPN1B80	S191022037	74550	14/03/2026	130,16	DPN6888	A075956436	55412	18/03/2026	195,23
DPP5F92	Z143533934	50020	19/03/2026	586,94	DPQ5H14	S191583807	74630	16/03/2026	195,23
DPQ8480	S191613397	74550	15/03/2026	130,16	DPR2H16	S191552787	74550	15/03/2026	0,00
DPR4F71	S190880467	74550	14/03/2026	0,00	DPS6J77	S191600967	74550	15/03/2026	130,16
DPW9B64	S191031167	74550	14/03/2026	130,16	DPX6C46	S191043157	74550	14/03/2026	0,00
DQB7337	S191100797	74550	14/03/2026	130,16	DQB7337	S190903457	74550	14/03/2026	130,16
DQC1J82	S191448177	74550	15/03/2026	130,16	DQC1920	S191491077	60503	15/03/2026	293,47
DQC6336	S191447627	60503	15/03/2026	293,47	DQD8377	Z143492464	50020	19/03/2026	260,32
DQE5721	S191652777	74550	15/03/2026	130,16	DQI6571	S191059987	60503	14/03/2026	293,47
DQI8D11	A072872789	60501	18/03/2026	293,47	DQI9H03	S191083307	74550	14/03/2026	130,16

DQI9577	S190855497	74550	14/03/2026	130,16	DQK9789	S191455767	74550	15/03/2026	130,16
DQM3H86	S191104107	74710	14/03/2026	880,41	DQM3H86	S191106407	74630	14/03/2026	195,23
DQN1488	A076141266	75870	18/03/2026	293,47	DQN2I90	S191655967	74550	15/03/2026	130,16
DQP7363	S191073407	74550	14/03/2026	130,16	DQR7C68	S191499007	74550	15/03/2026	130,16
DQS6D80	S191705907	60503	15/03/2026	293,47	DQT5F61	S191530017	74550	15/03/2026	130,16
DQV9D91	S191641007	60503	15/03/2026	293,47	DQV9D91	S191641117	60503	15/03/2026	293,47
DQW6829	S191636057	74550	15/03/2026	130,16	DQY0C23	S191440147	74550	15/03/2026	130,16
DQY1554	S190872877	74550	14/03/2026	130,16	DQY4165	S191447187	74550	15/03/2026	130,16
DQY8527	S191347087	74630	12/03/2026	195,23	DQY8893	S191047007	60503	14/03/2026	293,47
DRB8267	S191545857	74550	15/03/2026	130,16	DRC7D42	A076082227	55412	19/03/2026	195,23
DRD7G37	Z143531404	50020	19/03/2026	586,94	DRD7650	S191074287	60503	14/03/2026	293,47
DRD7650	S191034247	60503	14/03/2026	293,47	DRG3516	S191114327	74630	14/03/2026	195,23
DRG3516	S191515507	74550	15/03/2026	130,16	DRH3691	Z143543504	50020	19/03/2026	260,32
DRH5G07	S191480407	74550	15/03/2026	130,16	DRJ5I92	S191537507	74550	15/03/2026	130,16
DRJ6D32	S191513957	74550	15/03/2026	130,16	DRL0E67	S191535847	74550	15/03/2026	130,16
DRL9045	Z143568474	50020	19/03/2026	260,32	DRM7A14	Z143453194	50020	19/03/2026	390,46
DRO6B69	S191545087	74550	15/03/2026	0,00	DRQ7333	A076061548	55412	19/03/2026	195,23
DRQ9C34	S190848677	74550	14/03/2026	130,16	DRQ9379	S191617467	60503	15/03/2026	293,47
DRS3298	A076141037	57030	18/03/2026	130,16	DRS4552	S191536837	74550	15/03/2026	130,16
DRT7E12	S191492177	60503	15/03/2026	293,47	DRT7E12	S191640787	74550	15/03/2026	130,16
DRY9E88	S191442457	74550	15/03/2026	130,16	DSB3696	S191706907	74550	15/03/2026	130,16
DSD6F09	Z143498954	50020	19/03/2026	586,94	DSE4129	S191482937	56732	15/03/2026	130,16
DSF7C42	S191613507	56732	15/03/2026	130,16	DSH6356	S191034027	74550	14/03/2026	130,16
DSK0848	S190844507	74550	14/03/2026	0,00	DSK1A91	Z143489384	50020	19/03/2026	260,32
DSK2A27	S190901037	74550	14/03/2026	130,16	DSL6806	S191090127	74630	14/03/2026	195,23
DSL6806	S191090907	74550	14/03/2026	130,16	DSL6806	S191091007	74550	14/03/2026	130,16
DSL6806	S191535297	74550	15/03/2026	130,16	DSL6806	S191544977	74550	15/03/2026	130,16
DSM2J90	S191483597	74550	15/03/2026	130,16	DSN2B26	S191021377	74550	14/03/2026	130,16
DSN4C49	S191111027	74550	14/03/2026	130,16	DSN6536	S191175267	74550	13/03/2026	130,16
DSN8G13	S191020717	60503	14/03/2026	293,47	DSO1964	S191653657	74550	15/03/2026	130,16
DSO2F79	A073490243	72340	18/03/2026	130,16	DSP0360	S191689627	74550	15/03/2026	130,16
DSR9G45	S190884647	60503	14/03/2026	293,47	DSR9G45	A073156769	55417	19/03/2026	195,23
DSS1I60	Z143492024	50020	19/03/2026	260,32	DSS3D86	S191109597	74550	14/03/2026	130,16
DSS3D86	S191110807	60503	14/03/2026	293,47	DSS3D86	S191110917	74550	14/03/2026	130,16
DSS3612	S190874307	56732	14/03/2026	130,16	DSS5C08	S191473807	74550	15/03/2026	130,16
DSS6I00	S191693037	74550	15/03/2026	130,16	DSS6I00	A076141436	75870	18/03/2026	293,47
DSV0106	S191556417	57463	12/03/2026	130,16	DSX7C96	S190891137	56732	14/03/2026	130,16
DTA0339	S191056907	74550	14/03/2026	130,16	DTD7D60	S191033257	74550	14/03/2026	130,16
DTG2D29	S191614937	74550	15/03/2026	130,16	DTG2D29	S191439487	74550	15/03/2026	130,16
DTG2D29	S191440037	74630	15/03/2026	195,23	DTG2D29	S191601737	74630	15/03/2026	195,23
DTG3C50	S190882887	74550	14/03/2026	130,16	DTH8855	S191604377	74550	15/03/2026	130,16
DTJ3F45	S191040307	74550	14/03/2026	130,16	DTK0382	S191620217	74550	15/03/2026	130,16
DTL4J38	S191542447	74550	15/03/2026	130,16	DTO9565	S191458627	74550	15/03/2026	130,16
DTQ7744	Z143517874	50020	19/03/2026	260,32	DTQ7744	Z143550214	50020	19/03/2026	260,32
DTQ7744	Z143550324	50020	19/03/2026	260,32	DTR0C41	A075956142	55412	18/03/2026	195,23
DTR4845	S191654537	60503	15/03/2026	293,47	DTR7H07	S191093097	74630	14/03/2026	195,23
DTS6G89	S191465007	60503	15/03/2026	293,47	DTS6466	S191646397	74550	15/03/2026	130,16
DTS6466	S191646727	74550	15/03/2026	130,16	DTV0D66	S191104867	74550	14/03/2026	130,16
DTV0866	S191547407	60503	15/03/2026	293,47	DTV6H29	S190868257	74550	14/03/2026	130,16
DTW8719	S191477547	74550	15/03/2026	130,16	DTX1625	S190869687	60503	14/03/2026	293,47
DTX4771	A070028484	76331	18/03/2026	293,47	DTX8A47	S191688087	74550	15/03/2026	130,16
DTX8A47	S191689737	74630	15/03/2026	195,23	DTX9E11	S191475017	74550	15/03/2026	130,16
DTX9609	S191547617	60503	15/03/2026	293,47	DTX9906	A076102759	75870	19/03/2026	293,47
DTZ3099	S191088807	74550	14/03/2026	130,16	DUA5351	Z143559124	50020	19/03/2026	260,32
DUE0G17	S191694797	74550	15/03/2026	130,16	DUE0G17	S191540357	74550	15/03/2026	130,16
DUE7479	Z143455394	50020	19/03/2026	260,32	DUG1J88	S191358747	74550	14/03/2026	0,00
DUG1790	S191674447	74550	14/03/2026	130,16	DUG4125	S191526827	74630	15/03/2026	195,23
DUG9I63	S191517037	60503	15/03/2026	293,47	DUH6G47	A076141541	75870	18/03/2026	293,47
DUH7034	S191535307	74550	15/03/2026	130,16	DUL0J90	S191450047	74550	15/03/2026	130,16
DUL2292	S191049427	60503	14/03/2026	293,47	DUL2292	S191050197	60503	14/03/2026	293,47
DUL6H53	S191033807	74630	14/03/2026	195,23	DUM9E26	S191565107	56732	16/03/2026	130,16
DUN8A01	S190893997	60503	14/03/2026	293,47	DUO9J98	S191105307	74550	14/03/2026	130,16
DUQ7H89	S190891357	74550	14/03/2026	130,16	DUQ8147	A075956053	55412	18/03/2026	195,23
DUR3941	A076061670	55412	19/03/2026	0,00	DUR4568	S191636937	60503	15/03/2026	293,47
DUT7I58	S191023807	74550	14/03/2026	130,16	DUU0117	S191518687	60503	15/03/2026	293,47
DUU9G31	S191716247	74550	15/03/2026	130,16	DVA1472	Z143537894	50020	19/03/2026	260,32
DVA5707	A075955901	55412	18/03/2026	195,23	DVA9C86	S191710967	60503	15/03/2026	293,47
DVC0F98	S191015767	74550	14/03/2026	130,16	DVC3848	S191507247	74550	15/03/2026	130,16
DVE0H37	S191083637	60503	14/03/2026	293,47	DVJ3J56	S191499107	74550	15/03/2026	130,16
DVK2I44	S191104977	74550	14/03/2026	130,16	DVQ1E78	S190859567	60503	14/03/2026	293,47
DVQ5219	S191507357	74550	15/03/2026	130,16	DVQ6221	S191459067	74550	15/03/2026	130,16
DVQ6221	S191439377	74550	15/03/2026	130,16	DVT0G42	Z143517984	50020	19/03/2026	390,46
DVT0461	S191155907	74550	13/03/2026	130,16	DVT3G75	Z143531624	50020	19/03/2026	390,46
DWE9174	S191456427	74550	15/03/2026	130,16	DWE9174	S191456537	74550	15/03/2026	130,16
DWF0583	S191631767	74550	15/03/2026	130,16	DWF5E96	S190884097	74550	14/03/2026	130,16
DWH3A78	S191660477	74550	14/03/2026	130,16	DWJ0I17	S191512087	60503	15/03/2026	293,47
DWJ9323	S190858467	60503	14/03/2026	293,47	DWM8A96	S190883657	74550	14/03/2026	130,16
DWO5J47	A075514190	76331	19/03/2026	293,47	DWQ5H41	S191048327	74550	14/03/2026	130,16
DWR5729	S191491517	74550	15/03/2026	130,16	DWS3J95	S190858907	60503	14/03/2026	0,00
DWU1G42	S191454447	74550	15/03/2026	130,16	DWU8I29	S191688967	74710	15/03/2026	880,41
DWV0G21	S191602507	74550	15/03/2026	130,16	DWV4F66	Z143454954	50020	19/03/2026	260,32
DWZ2256	S191705687	74550	15/03/2026	130,16	DXA7B72	S191687537	74550	14/03/2026	130,16
DXB9D44	A076061483	55412	19/03/2026	195,23	DXC0F68	S191701407	74550	15/03/2026	130,16
DXC2007	S191661027	74550	14/03/2026	0,00	DXE0373	S191335317	60503	12/03/2026	293,47
DXE2B36	S191101907	74630	14/03/2026	195,23	DXG4H81	Z143559234	50020	19/03/2026	260,32
DXH0835	S191093427	74550	14/03/2026	130,16	DXJ6110	Z143462874	50020	19/03/2026	260,32
DXJ6110	Z143463104	50020	19/03/2026	260,32	DXJ6110	Z143487954	50020	19/03/2026	260,32
DXL6B65	S191637157	74550	15/03/2026	130,16	DXN1J58	S191449827	60503	15/03/2026	293,47
DXN4D22	S191456207	74710	15/03/2026	880,41	DXN5J28	S191685117	74550	14/03/2026	130,16
DXP0H61	S191445647	74630	15/03/2026	195,23	DXT6357	S191503837	74550	15/03/2026	130,16
DXT6357	S191443117	60503	15/03/2026	293,47	DXU1414	S191619337	74550	15/03/2026	130,16
DXU3760	S191528587	60503	15/03/2026	293,47	DXU9E14	S191030727	74550	14/03/2026	130,16
DXV2A13	Z143545374	50020	19/03/2026	260,32	DXY2900	S190893447	74550	14/03/2026	0,00
DXY5C10	S190854947	60503	14/03/2026	293,47	DXZ5131	S190865397	74550	14/03/2026	130,16
DXZ8A19	S191520997	74550	15/03/2026	130,16	DYA4053	S191041177	74550	14/03/2026	130,16
DYB4A84	A076061513	55412	19/03/2026	195,23	DYC1H51	Z143525244	50020	19/03/2026	586,94
DYD3878	Z143569244	50020	19/03/2026	260,32	DYD7J30	Z143497194	50020	19/03/2026	586,94
DYD8603	S191458187	60503	15/03/2026	293,47	DYG8F87	S191079457	74550	14/03/2026	130,16
DYJ0780	A076120935	52070	18/03/2026	88,38	DYJ4451	S191547177	60503	15/03/2026	293,47
DYK3B80	S190938437	74550	13/03/2026	130,16	DYK4C40	S190898067	60503	14/03/2026	293,47
DYK6A96	S191060107	74550	14/03/2026	130,16	DYK8276	S191076267	74550	14/03/2026	130,16
DYM1D95	S191071097	60503	14/03/2026	293,47	DYP6F96	S191623307	60503	15/03/2026	293,47
DYS4H68	S191621977	60503	15/03/2026	0,00	DYT1H70	S191462697	74550	15/03/2026	130,16
DYZ9890	S191613727	74550	15/03/2026	130,16	DYZ9890	S191504717	60503	15/03/2026	293,47
DZB2E29	S191670707	60503	14/03/2026	293,47	DZE5J60	S191614607	74550	15/03/2026	130,16
DZH7548	A076102724	75870	19/03/2026	293,47	DZK7457	S191470507	74550	15/03/2026	0,00
DZK9841	S191115867	74550	14/03/2026	130,16	DZP3849	S191031387	60503	14/03/2026	293,47
DZQ9I89	A073904439	55500	19/03/2026	130,16	DZR5A43	S191670607	74630	14/03/2026	195,23
DZS2H19	S191052507	74550	14/03/2026	130,16	DZS4E77	S191702497	60503	15/03/2026	293,47
DZY2772	S191628027	60503	15/03/2026	293,47	DZZ2G69	S190847577	74630	14/03/2026	195,23
EAA3B03	A076102678	75870	19/03/2026	293,47	EAB5988	A076081670	55412	18/03/2026	195,23
EAB7C94	S191054047	74550	14/03/2026	130,16	EAF3081	Z143574304	50020	19/03/2026	260,32
EAG1E87	A073214157	54521	19/03/2026	195,23	EAG5449	A073214122	76332	19/03/2026	293,47
EAG7055	S191554007	74550	15/03/2026	0,00	EAG8317	Z143456604	50020	19/03/2026	260,32
EAG8317	Z143493904	50020	19/03/2026	390,46	EAG9338	S190861767	74550	14/03/2026	130,16
EAH3759	S191625497	74550	15/03/2026	130,16	EAH4E71	S191630227	60503	15/03/2026	293,47
EAH7270	A074009832	60501	19/03/2026	293,47	EAI1366	S190862757	74550	14/03/2026	130,16
EAI1556	S191683027	74550	14/03/2026	130,16	EAK0156	S191525617	74630	15/03/2026	195,23
EAK0156	S191633967	60503	15/03/2026	293,47	EAK1322	Z143472774	50020	19/03/2026	260,32
EAK2108	A076081875	55412	18/03/2026	195,23	EAN8223	Z143457924	50020	19/03/2026	260,32
EAO4E92	S191502077	60503	15/03/2026	293,47	EAP6G56	S191070877	74550	14/03/2026	130,16
EAS6F32	Z143511824	50020	19/03/2026	260,32	EAS6F32	Z143546034	50020	19/03/2026	260,32
EAS6J47	S191518247	74550	15/03/2026	130,16	EAS7D04	Z143471894	50020	19/03/2026	260,32
EAT5A51	S191438507	74550	15/03/2026	0,00	EAU3914	S191531557	74550	15/03/2026	130,16
EAU4D00	S191464127	74550	15/03/2026	130,16	EAU4578	S191526717	74550	15/03/2026	130,16
EAV0A28	Z143501044	50020	19/03/2026	260,32	EAV0D09	S191670927	60503	14/03/2026	293,47
EAV0847	Z143458364	50020	19/03/2026	260,32	EAV3B66	S191487667	60503	15/03/2026	293,47
EAW4J98	S191621207	74630	15/03/2026	195,23	EAW5B34	S190844607	60503	14/03/2026	293,47
EAX7301	S190871227	74550	14/03/2026	130,16	EAX7301	S191691387	74550	15/03/2026	130,16
EAY4G92	S191509667	74550	15/03/2026	130,16	EAZ2E98	S191478107	74630	15/03/2026	195,23
EBD1950	S191672357	74550	14/03/2026	130,16	EBD7E62	S191521327	74550	15/03/2026	130,16
EBD7E62	S191507687	74550	15/03/2026	130,16	EBF0I53	S191666307	60503	14/03/2026	293,47
EBH4B77	S191462587	60503	15/03/2026	293,47	EBH4H35	S191483487	74550	15/03/2026	130,16
EBH5H53	S191694467	74550	15/03/2026	130,16	EBN3A89	S191687317	74550	14/03/2026	130,16
EBO4H69	S191623187	60503	15/03/2026	0,00	EBQ1443	S191534527	74550	15/03/2026	130,16
EBQ1443	S191606247	74630	15/03/2026	195,23	EBQ9B40	S191661467	74550	14/03/2026	130,16
EBQ9B40	A073193109	73662	19/03/2026	130,16	EBS0J36	A075956185	55412	18/03/2026	195,23
EBS9J63	S190873647	60503	14/03/2026	0,00	EBU3J51	A076081883	55412	18/03/2026	0,00
EBW8A20	A076081565	55412	18/03/2026	0,00	EBY4C87	S191080337	74550	14/03/2026	130,16
EBY6D53	S191675877	74550	14/03/2026	130,16	ECE4I77	S191657507	74550	15/03/2026	130,16
ECE4I77	S191500867	74630	15/03/2026	195,23	ECF1B29	S191693147	74550	15/03/2026	130,16
ECF1B29	S191538817	74710	15/03/2026	880,41	ECF1B29	S191543327	74710	15/03/2026	880,41
ECF1B29	S191507807	74550	15/03/2026	130,16	ECF1B29	S191508787	74630	15/03/2026	195,23
ECF1B29	S191702167	74710	15/03/2026	880,41	ECF1B29	S191505377	74550	15/03/2026	130,16
ECF1B29	S191437947	74630	15/03/2026	195,23	ECF1B29	S191438387	74710	15/03/2026	880,41
ECF6408	A076121087	66102	18/03/2026	195,23	ECF7J11	A074121551	66532	18/03/2026	195,23
ECG3J24	S191666527	56732	14/03/2026	130,16	ECH9F83	Z143531294	50020	19/03/2026	586,94
ECJ6B87	S191090457	74550	14/03/2026	130,16	ECJ6B87	S191106517	74630	14/03/2026	195,23
ECJ6B87	S190850437	74630	14/03/2026	195,23	ECJ6B87	S191108277	74630	14/03/2026	195,23
ECJ6B87	S190850767	74710	14/03/2026	880,41	ECJ6B87	S191108387	74630	14/03/2026	195,23
ECJ6B87	S191108507	74630	14/03/2026	195,23	ECJ6B87	S191512307	74630	15/03/2026	195,23
ECJ6B87	S191708217	74550	15/03/2026	130,16	ECJ6B87	S191436077	74630	15/03/2026	195,23
ECJ6B87	S191716027	74630	15/03/2026	195,23	ECJ6B87	S191599317	74550	15/03/2026	130,16
ECJ6B87	S191451697	74550	15/03/2026	130,16	ECJ6B87	S191605037	74630	15/03/2026	195,23
ECK2E64	S191040627	74630	14/03/2026	195,23	ECL3883	S191686007	74550	14/03/2026	130,16
ECM2I18	A073599202	55500	18/03/2026	130,16	ECM2I36	A073524504	60501	19/03/2026	293,47
ECS1J52	A075991002	55417	18/03/2026	195,23	ECV7450	S190989917	74550	12/03/2026	130,16
ECY0C61	A076141096	57030	18/03/2026	0,00	EDB1J24	S190880577	60503	14/03/2026	293,47
EDB1J66	S191450927	74550	15/03/2026	130,16	EDB9969	S190845817	74550	14/03/2026	130,16
EDB9969	S191105967	74630	14/03/2026	195,23	EDB9969	S191106187	74630	14/03/2026	195,23
EDB9969	S191106297	74710	14/03/2026	880,41	EDB9969	S191106307	74550	14/03/2026	130,16

EDB9969	S190846707	74550	14/03/2026	130,16	EDB9969	S191106737	74710	14/03/2026	880,41
EDB9969	S190846917	74630	14/03/2026	195,23	EDB9969	S191045247	74710	14/03/2026	880,41
EDB9969	S191045467	74630	14/03/2026	195,23	EDB9969	S191533867	74550	15/03/2026	130,16
EDB9969	S191541017	74550	15/03/2026	130,16	EDB9969	S191695567	74550	15/03/2026	130,16
EDB9969	S191544427	74630	15/03/2026	195,23	EDB9969	S191544537	74550	15/03/2026	130,16
EDE4D61	S191074507	74550	14/03/2026	130,16	EDE4D61	S191669167	74550	14/03/2026	130,16
EDE4E49	S191084957	74550	14/03/2026	130,16	EDE4E49	S191018847	74550	14/03/2026	130,16
EDF1A65	S191532327	74550	15/03/2026	130,16	EDF2457	S191617247	74550	15/03/2026	130,16
EDF3B93	A073599180	55411	18/03/2026	195,23	EDF3235	S191075057	74550	14/03/2026	130,16
EDF3235	S191643427	74550	15/03/2026	130,16	EDF3235	S191459407	74550	15/03/2026	130,16
EDF3235	S191648707	74550	15/03/2026	130,16	EDG8249	Z143498404	50020	19/03/2026	260,32
EDG8249	Z143498514	50020	19/03/2026	260,32	EDG8249	Z143498624	50020	19/03/2026	390,46
EDG8249	Z143499724	50020	19/03/2026	586,94	EDG8249	Z143506764	50020	19/03/2026	260,32
EDG8249	Z143506874	50020	19/03/2026	390,46	EDG8249	Z143506984	50020	19/03/2026	260,32
EDG8249	Z143507094	50020	19/03/2026	260,32	EDG8249	Z143507104	50020	19/03/2026	260,32
EDG8249	Z143514804	50020	19/03/2026	390,46	EDG8249	Z143514904	50020	19/03/2026	260,32
EDG8249	Z143528324	50020	19/03/2026	260,32	EDG8249	Z143528434	50020	19/03/2026	260,32
EDG8249	Z143528544	50020	19/03/2026	260,32	EDG8249	Z143528654	50020	19/03/2026	390,46
EDH8C02	S190856267	60503	14/03/2026	293,47	EDI0G01	S191457527	74550	15/03/2026	130,16
EDJ3291	S191062847	60503	14/03/2026	293,47	EDJ3291	S191063067	74630	14/03/2026	195,23
EDJ7J16	S191090567	74550	14/03/2026	130,16	EDJ7J16	S191621647	74550	15/03/2026	130,16
EDM2F96	S191092987	74710	14/03/2026	880,41	EDP9H43	S191038097	74550	14/03/2026	130,16
EDS1959	S191443447	60503	15/03/2026	293,47	EDS1959	S191443997	60503	15/03/2026	293,47
EDS9204	S191709107	60503	15/03/2026	0,00	EDT4236	S190844167	74550	14/03/2026	130,16
EDT6I98	Z143461774	50020	19/03/2026	260,32	EDU6D55	Z143536134	50020	19/03/2026	260,32
EDV7G86	S191078807	74550	14/03/2026	130,16	EDV7G86	S191079017	74630	14/03/2026	195,23
EDV7G86	S191357867	74550	14/03/2026	130,16	EDV7G86	S190899937	74550	14/03/2026	130,16
EDV9480	S191633197	74630	15/03/2026	195,23	EDW4J42	S191487007	74550	15/03/2026	130,16
EDX0E95	S191695237	74550	15/03/2026	0,00	EDY1996	Z143561434	50020	19/03/2026	260,32
EDY5B08	S190856377	60503	14/03/2026	293,47	EDY5103	A073650917	51851	19/03/2026	195,23
EDY6437	S191668507	74550	14/03/2026	130,16	EDZ2H59	Z143555054	50020	19/03/2026	390,46
EDZ8G86	S191444657	74550	15/03/2026	130,16	EDZ9F44	S190870237	74630	14/03/2026	195,23
EEB7I22	A075418981	70301	18/03/2026	293,47	EED5I58	S191044917	60503	14/03/2026	0,00
EED8101	S191455007	74550	15/03/2026	130,16	EEE3D12	A070985390	76331	18/03/2026	293,47
EEE3H96	Z143556484	50020	19/03/2026	260,32	EEE5B32	Z143458254	50020	19/03/2026	260,32
EEE6J31	S190844827	74550	14/03/2026	130,16	EEE9A31	Z143532174	50020	19/03/2026	260,32
EEG2708	S191706017	60503	15/03/2026	0,00	EEI1096	A075956576	55412	18/03/2026	0,00
EEL7996	S191704697	74550	15/03/2026	0,00	EEN2504	A074009840	57030	19/03/2026	130,16
EEP2B30	S191540577	74550	15/03/2026	130,16	EEP2B30	S191540687	74550	15/03/2026	130,16
EEP3881	S190902467	74630	14/03/2026	195,23	EEP5081	S191063617	74550	14/03/2026	130,16
EEP8A77	S191501207	56732	15/03/2026	130,16	EEP8H33	S191518357	74550	15/03/2026	130,16
EEP9094	S191094857	74550	14/03/2026	130,16	EER8160	S191453457	74550	15/03/2026	130,16
EES0085	S191102557	74550	14/03/2026	130,16	EEU8J32	S191690837	74550	15/03/2026	130,16
EEU8J32	S191536507	74550	15/03/2026	130,16	EEY0087	Z143566164	50020	19/03/2026	390,46
EEY1J28	S191664987	74550	14/03/2026	130,16	EEZ7B24	A075956410	55412	18/03/2026	195,23
EFA3D63	A075956355	55412	18/03/2026	195,23	EFA6H10	S191627257	56732	15/03/2026	130,16
EFF6A87	S191684677	74550	14/03/2026	130,16	EFG5G15	S191686107	74550	14/03/2026	130,16
EFG6291	S191448837	74630	15/03/2026	195,23	EFG9163	S191651237	74630	15/03/2026	195,23
EFG9163	S191470617	74630	15/03/2026	195,23	EFI8J34	S191659597	60503	14/03/2026	293,47
EFL6E33	S190870677	56732	14/03/2026	130,16	EFL6G31	S191107837	74550	14/03/2026	130,16
EFL8I94	S191074617	74550	14/03/2026	130,16	EFL8I94	S191075717	74550	14/03/2026	130,16
EFL8I94	S190899387	74630	14/03/2026	195,23	EFL8I94	S191081877	74550	14/03/2026	130,16
EFL8I94	S191082867	74630	14/03/2026	195,23	EFL8I94	S190900487	74550	14/03/2026	130,16
EFL8I94	S191056577	74710	14/03/2026	880,41	EFL8I94	S191063837	60503	14/03/2026	293,47
EFL8I94	S191534967	74630	15/03/2026	195,23	EFL8I94	S191535517	74630	15/03/2026	195,23
EFL8I94	S191442897	74550	15/03/2026	130,16	EFN5J31	S191014777	74550	14/03/2026	130,16
EFN5J31	S191679837	74630	14/03/2026	195,23	EFN5J31	S191690947	74550	15/03/2026	130,16
EFN5J31	S191648157	74550	15/03/2026	130,16	EFO9E41	Z143491804	50020	19/03/2026	586,94
EFQ5C26	A073787963	60681	18/03/2026	195,23	EFR5J91	S191017527	74550	14/03/2026	130,16
EFX1158	Z143539984	50020	19/03/2026	260,32	EFZ1172	S191691497	74550	15/03/2026	130,16
EFZ3E76	S190902907	74550	14/03/2026	130,16	EFZ3E76	S191095407	74630	14/03/2026	195,23
EFZ3E76	S191104537	74630	14/03/2026	195,23	EGA6B13	S190845927	60503	14/03/2026	293,47
EGB6233	S191643317	74550	15/03/2026	130,16	EGB8016	S190865507	74550	14/03/2026	130,16
EGC5B04	Z143522164	50020	19/03/2026	260,32	EGE7A20	Z143508854	50020	19/03/2026	586,94
EGG2934	Z143570234	50020	19/03/2026	390,46	EGH6512	S191678077	74550	14/03/2026	130,16
EGJ6H25	S191457307	74550	15/03/2026	130,16	EGK2F73	S191056357	74550	14/03/2026	130,16
EGL1C13	S190851107	74550	14/03/2026	130,16	EGL1308	S191687977	74550	15/03/2026	130,16
EGL1308	S191688197	74550	15/03/2026	130,16	EGL1773	S191667187	74550	14/03/2026	130,16
EGM1165	S190893007	74550	14/03/2026	130,16	EGM3J84	S190852197	60503	14/03/2026	293,47
EGM4432	S191687207	74550	14/03/2026	130,16	EGM7379	S191461157	60503	15/03/2026	293,47
EGM7993	S191681487	74550	14/03/2026	130,16	EGM7993	S191019067	74550	14/03/2026	130,16
EGN4I69	S190890707	74550	14/03/2026	130,16	EGP1441	Z143525684	50020	19/03/2026	390,46
EGR0305	S191024567	74550	14/03/2026	130,16	EGT1C99	S191679067	74550	14/03/2026	130,16
EGT9D63	S191439607	74550	15/03/2026	130,16	EGT9D63	S191440257	74550	15/03/2026	130,16
EGT9D63	S191440587	74550	15/03/2026	130,16	EGW5469	S191640897	74550	15/03/2026	130,16
EGW6005	A076102694	75870	19/03/2026	293,47	EGW9517	Z143474314	50020	19/03/2026	586,94
EGW9517	Z143489934	50020	19/03/2026	586,94	EGX2G66	S191438277	74550	15/03/2026	130,16
EGX6I36	S190868587	74550	14/03/2026	130,16	EHA8J45	S191527377	74550	15/03/2026	130,16
EHC2797	S191439157	74550	15/03/2026	130,16	EHK6987	S191603937	74550	15/03/2026	130,16
EHK7026	S191618567	74630	15/03/2026	195,23	EHK7026	S191554107	60503	15/03/2026	293,47
EHK7026	S191554547	74550	15/03/2026	130,16	EHL5I80	Z143463644	50020	19/03/2026	260,32
EHO1B60	S191659157	60503	14/03/2026	293,47	EHQ6D66	Z143548124	50020	19/03/2026	260,32
EHQ6D66	Z143549664	50020	19/03/2026	260,32	EHR7788	S190848457	74550	14/03/2026	130,16
EHU3B40	S191622527	74630	15/03/2026	195,23	EHX1885	S191491407	74630	15/03/2026	195,23
EIB6E51	S191647057	74550	15/03/2026	0,00	EIC1775	S190854287	60503	14/03/2026	293,47
EIC1775	S191018077	74550	14/03/2026	130,16	EIC3I94	S191101347	74550	14/03/2026	130,16
EIF8E22	S191549607	60503	15/03/2026	293,47	EIG6916	Z143448794	50020	19/03/2026	390,46
EIH4C13	S191517367	74550	15/03/2026	130,16	EIK2A58	S191070547	74550	14/03/2026	0,00
EIK3F67	Z143516554	50020	19/03/2026	260,32	EIM6F41	Z143529534	50020	19/03/2026	586,94
EIN8F55	S191661907	60503	14/03/2026	293,47	EIQ4B69	S191653217	74550	15/03/2026	130,16
EIQ8C66	S191496807	60503	15/03/2026	293,47	EIV9F65	S191713607	74550	15/03/2026	130,16
EIW3948	S191456757	74550	15/03/2026	130,16	EIW4G74	S191025777	74550	14/03/2026	0,00
EIX0956	S191078467	74550	14/03/2026	130,16	EIX2511	A073854873	51851	18/03/2026	195,23
EIX4139	S191600417	74550	15/03/2026	130,16	EIX4613	A075956193	55412	18/03/2026	195,23
EIX5164	S191664217	74550	14/03/2026	130,16	EIX6E38	S191533537	74550	15/03/2026	130,16
EIX6560	Z143462764	50020	19/03/2026	390,46	EIX7453	S191019617	60503	14/03/2026	293,47
EIX8I10	A075514204	76331	19/03/2026	293,47	EIX8238	Z143540104	50020	19/03/2026	260,32
EIX9865	Z143526014	50020	19/03/2026	390,46	EIY1114	S191603497	74550	15/03/2026	130,16
EJB7H49	S190891797	60503	14/03/2026	293,47	EJC6G79	Z143568804	50020	19/03/2026	260,32
EJC8659	A075956266	55412	18/03/2026	195,23	EJD0479	S191511097	74550	15/03/2026	130,16
EJD0479	S191645077	60503	15/03/2026	293,47	EJD1253	Z143494444	50020	19/03/2026	260,32
EJD5184	Z143482234	50020	19/03/2026	260,32	EJI6210	S191517147	60503	15/03/2026	293,47
EJI9E16	S191101787	74550	14/03/2026	130,16	EJJ4I96	S191084847	74550	14/03/2026	130,16
EJJ5J12	Z143496094	50020	19/03/2026	586,94	EJJ7H17	S191623077	60503	15/03/2026	293,47
EJJ7H17	S191550037	60503	15/03/2026	293,47	EJP1B69	S191057897	60503	14/03/2026	293,47
EJT1B12	S191107177	74550	14/03/2026	130,16	EJT1B12	Z143566824	50020	19/03/2026	260,32
EJV0J64	A075956002	55412	18/03/2026	195,23	EJV1223	Z143574744	50020	19/03/2026	260,32
EJX2I89	Z143477404	50020	19/03/2026	586,94	EJY2B83	S191541897	74710	15/03/2026	880,41
EJZ1J47	S190875307	60503	14/03/2026	293,47	EKB8H44	S191665977	60503	14/03/2026	293,47
EKB9H99	S191711307	74550	15/03/2026	130,16	EKF4I19	S191015217	74550	14/03/2026	130,16
EKG6B48	S191479527	74550	15/03/2026	130,16	EKK7G53	Z143448684	50020	19/03/2026	390,46
EKM0E49	Z143537014	50020	19/03/2026	260,32	EKM1A56	S191050207	74550	14/03/2026	130,16
EKM1047	S190845607	60503	14/03/2026	293,47	EKM1047	S191074397	74550	14/03/2026	130,16
EKM1047	S191508677	60503	15/03/2026	293,47	EKM7J44	Z143541304	50020	19/03/2026	260,32
EKN0529	A073887046	56731	18/03/2026	130,16	EKN3615	S191092437	74550	14/03/2026	130,16
EKN5B57	S191626597	60503	15/03/2026	293,47	EKN6570	Z143549994	50020	19/03/2026	586,94
EKN7366	A070204746	76331	18/03/2026	293,47	EKP0H16	A075430450	76332	19/03/2026	293,47
EKP6J69	S191457087	74550	15/03/2026	130,16	EKR2D38	S190843397	74550	14/03/2026	130,16
EKS4H31	S191493497	56732	15/03/2026	130,16	EKS4H31	S191493507	60503	15/03/2026	293,47
EKU5B26	S191598987	74550	15/03/2026	130,16	EKX5F23	S191506917	74550	15/03/2026	130,16
EKX5243	S191056807	74550	14/03/2026	130,16	EKZ2A83	S191540807	74550	15/03/2026	0,00
EKZ4F79	S191026007	74630	14/03/2026	195,23	EKZ7D00	A075369956	76331	18/03/2026	293,47
EKZ8113	A073490219	51851	18/03/2026	195,23	ELA1H32	A076082049	55412	18/03/2026	195,23
ELA7F27	S191515827	74550	15/03/2026	130,16	ELA7J39	S191477877	74550	15/03/2026	130,16
ELB6D45	S191094307	74550	14/03/2026	130,16	ELB6D45	S191102447	74550	14/03/2026	130,16
ELC2E01	S191618677	74550	15/03/2026	130,16	ELC2J10	Z143506214	50020	19/03/2026	260,32
ELD1J43	Z143537674	50020	19/03/2026	0,00	ELD1859	Z143462984	50020	19/03/2026	260,32
ELE1H81	Z143474104	50020	19/03/2026	260,32	ELE4J70	Z143473544	50020	19/03/2026	260,32
ELG4454	S191088147	60503	14/03/2026	293,47	ELH1301	S191054817	74550	14/03/2026	130,16
ELI5150	S191453567	74550	15/03/2026	130,16	ELI7F52	S191440477	74550	15/03/2026	130,16
ELI7F52	Z143460234	50020	19/03/2026	260,32	ELI7F52	Z143535144	50020	19/03/2026	260,32
ELJ2A24	S191616707	74550	15/03/2026	130,16	ELJ3B92	Z143488174	50020	19/03/2026	260,32
ELM7C42	A073524482	75870	18/03/2026	293,47	ELO0585	Z143473984	50020	19/03/2026	260,32
ELS3505	A075714335	66020	19/03/2026	293,47	ELS8D19	S191655857	74550	15/03/2026	130,16
ELV4186	S191051737	74550	14/03/2026	130,16	ELV4186	S190893337	74550	14/03/2026	130,16
ELV6H29	S191671477	60503	14/03/2026	293,47	ELY4E34	S191442677	74550	15/03/2026	130,16
ELY5857	Z143449124	50020	19/03/2026	260,32	ELY7H04	S191483047	74550	15/03/2026	0,00
EMA0D92	Z143561874	50020	19/03/2026	0,00	EMA1B35	S191497567	74550	15/03/2026	130,16
EMA6D09	S191098157	74630	14/03/2026	195,23	EMF1828	S190864627	60503	14/03/2026	293,47
EMF8G40	Z143534924	50020	19/03/2026	260,32	EMF8111	Z143450774	50020	19/03/2026	260,32
EMG2413	S191522647	74550	15/03/2026	130,16	EMG4A81	Z143494774	50020	19/03/2026	260,32
EMH7150	S190885637	56732	14/03/2026	130,16	EMI8005	S190872657	74550	14/03/2026	130,16
EMN9D97	S191525177	56732	15/03/2026	130,16	EMP0G04	S191359307	74550	14/03/2026	130,16
EMT9B26	S191032597	74550	14/03/2026	130,16	EMV0333	Z143449344	50020	19/03/2026	260,32
EMW9F35	S191433217	74550	15/03/2026	130,16	EMX4F60	A072872797	60501	18/03/2026	0,00
EMX7I21	S190882557	74550	14/03/2026	130,16	EMX9D55	S191465777	74550	15/03/2026	130,16
EMY0G59	S191519677	74550	15/03/2026	130,16	EMY0153	S191462807	74550	15/03/2026	130,16
EMY0153	S191501857	60503	15/03/2026	293,47	EMY1C29	S190879367	74630	14/03/2026	195,23
EMY3H28	S191553557	74550	15/03/2026	130,16	EMY5861	S191088587	60503	14/03/2026	293,47
ENA9I87	S191552237	74550	15/03/2026	130,16	ENC1464	S191061417	74550	14/03/2026	130,16
ENC2439	S191045807	74550	14/03/2026	130,16	ENC2961	A070985403	76331	18/03/2026	293,47
ENC4461	S191501087	74550	15/03/2026	130,16	END4D77	S190847467	74550	14/03/2026	130,16
END5575	A076081590	55412	18/03/2026	195,23	ENE2B11	S191454667	60503	15/03/2026	293,47
ENE2160	Z143449564	50020	19/03/2026	260,32	ENE8E42	S190892897	56732	14/03/2026	0,00
ENG8F23	S191680387	74550	14/03/2026	130,16	ENH7A44	S191694357	74630	15/03/2026	195,23
ENH7673	Z143506544	50020	19/03/2026	260,32	ENI3I39	S191635947	74550	15/03/2026	130,16
ENK3528	Z143494114	50020	19/03/2026	586,94	ENL1C72	S191442237	74550	15/03/2026	130,16
ENL1710	A076141282	75870	18/03/2026	293,47	ENM7I42	S191038107	74550	14/03/2026	130,16
ENN3B75	S191543007	74550	15/03/2026	130,16	ENP3097	Z143473104	50020	19/03/2026	1.760,82
ENP3097	Z143556154	50020	19/03/2026	390,46	ENP9795	S191500427	60503	15/03/2026	0,00
ENQ5781	S191678517	74550	14/03/2026	130,16	ENQ7C64	S190870457	60503	14/03/2026	293,47

ENR0F14	S191612627	60503	15/03/2026	293,47	ENR2B28	Z143520624	50020	19/03/2026	390,46
ENR8G21	Z143489274	50020	19/03/2026	260,32	ENS3714	S191693367	74630	15/03/2026	195,23
ENS3714	S191538047	74630	15/03/2026	195,23	ENT0J03	Z143481574	50020	19/03/2026	260,32
ENT0937	S191452797	74550	15/03/2026	130,16	ENT1A54	S191452907	74550	15/03/2026	130,16
ENT1A54	S191493937	74550	15/03/2026	130,16	ENT1734	Z143500384	50020	19/03/2026	260,32
ENT3329	S191504387	74550	15/03/2026	130,16	ENT5250	S191715037	74550	15/03/2026	130,16
ENT7370	S190875187	74550	14/03/2026	0,00	ENT9E89	A076141517	75870	18/03/2026	293,47
ENT9015	S191032047	60503	14/03/2026	293,47	ENT9177	S190888827	60503	14/03/2026	0,00
ENU0039	A076141509	75870	18/03/2026	293,47	ENU3969	S190861987	60503	14/03/2026	293,47
ENV0E04	S191048767	74550	14/03/2026	0,00	ENV5C51	Z143464744	50020	19/03/2026	260,32
ENX1J09	S191654107	74550	15/03/2026	130,16	ENY5F51	S191531777	74550	15/03/2026	130,16
ENZ1I14	S191469307	74550	15/03/2026	130,16	EOA1C97	A073524520	76331	19/03/2026	293,47
EOB0I06	S191069337	60503	14/03/2026	293,47	EOD9149	S191023357	74550	14/03/2026	130,16
EOE1E86	A073449219	54522	19/03/2026	195,23	EOE1F83	S191556857	57463	13/03/2026	130,16
EOJ8A48	S191022707	74630	14/03/2026	195,23	EOK8E08	S191691937	74550	15/03/2026	130,16
EOK8E08	S191693917	74550	15/03/2026	130,16	EOL3E61	S191705807	60503	15/03/2026	293,47
EOL5D43	S191552017	74630	15/03/2026	195,23	EOL5F22	S191074067	74550	14/03/2026	130,16
EOL6B54	S191708987	74550	15/03/2026	130,16	EOL6749	S191505157	74550	15/03/2026	130,16
EOL8233	S191697007	60503	15/03/2026	293,47	EOL8233	S191606027	74630	15/03/2026	195,23
EOL9H34	S191058997	74550	14/03/2026	130,16	EOM6F29	S191028967	60503	14/03/2026	293,47
EOP2374	S191442017	74550	15/03/2026	130,16	EOR0D11	S191463027	74550	15/03/2026	130,16
EOR0D11	S191617807	74550	15/03/2026	130,16	EOS5J09	Z143539214	50020	19/03/2026	390,46
EOU0756	S191678627	74630	14/03/2026	195,23	EOV1A79	Z143497744	50020	19/03/2026	260,32
EOV1A79	Z143497854	50020	19/03/2026	390,46	EOV1A79	Z143498294	50020	19/03/2026	260,32
EOV2J80	S191035127	74630	14/03/2026	195,23	EOV3816	A074622950	70301	18/03/2026	293,47
EOV7I65	S190858247	60503	14/03/2026	293,47	EOX4D80	S191035457	74550	14/03/2026	0,00
EOY0J77	S191462257	74550	15/03/2026	130,16	EPA7675	Z143574414	50020	19/03/2026	260,32
EPC3472	S191030507	74550	14/03/2026	130,16	EPC3472	S191030837	74630	14/03/2026	195,23
EPC3472	S191039307	60503	14/03/2026	293,47	EPC3472	S191039857	74550	14/03/2026	130,16
EPC3472	S191040847	74550	14/03/2026	130,16	EPC3472	S191493827	74550	15/03/2026	130,16
EPC3472	S191500107	74550	15/03/2026	130,16	EPC3472	S191500207	74550	15/03/2026	130,16
EPC6806	S191495037	74550	15/03/2026	130,16	EPC7E54	A075956509	55412	18/03/2026	195,23
EPD5170	S191467097	74550	15/03/2026	130,16	EPD9477	A070246520	76331	18/03/2026	293,47
EPG3E15	A073524512	76331	19/03/2026	0,00	EPG7196	S191035237	74550	14/03/2026	130,16
EPG7196	S191537827	74550	15/03/2026	130,16	EPG7196	S191538377	74550	15/03/2026	130,16
EPG7196	S191693477	74630	15/03/2026	195,23	EPG7196	S191540797	74550	15/03/2026	130,16
EPG7196	S191695127	74550	15/03/2026	130,16	EPG7196	S191654097	60503	15/03/2026	293,47
EPG7196	S191484707	60503	15/03/2026	293,47	EPG7196	S191485467	74550	15/03/2026	130,16
EPG7196	S191632207	74710	15/03/2026	880,41	EPG7196	S191632317	74550	15/03/2026	130,16
EPK7770	S191115757	74550	14/03/2026	130,16	EPK7947	S190855827	60503	14/03/2026	293,47
EPM9G03	Z143472994	50020	19/03/2026	586,94	EPN1D49	S191642007	60503	15/03/2026	293,47
EPN1580	A075956320	55412	18/03/2026	195,23	EPN4A30	A075514212	76331	19/03/2026	293,47
EPN5J98	S191494927	60503	15/03/2026	293,47	EPN7518	S191700737	74550	15/03/2026	130,16
EPN8349	Z143452644	50020	19/03/2026	390,46	EPN8696	S191652887	74630	15/03/2026	195,23
EPQ1165	S191109817	74630	14/03/2026	195,23	EPQ3356	S191707777	74550	15/03/2026	130,16
EPQ3647	S191555317	60503	15/03/2026	293,47	EPQ4H47	Z143541204	50020	19/03/2026	260,32
EPR0998	Z143478504	50020	19/03/2026	586,94	EPW0D05	Z143550874	50020	19/03/2026	586,94
EPY2923	S191531227	74630	15/03/2026	195,23	EQG2E81	S191021047	74550	14/03/2026	130,16
EQG9216	S191027317	74550	14/03/2026	130,16	EQH7838	S190869577	74550	14/03/2026	130,16
EQI5A69	S191031497	74550	14/03/2026	130,16	EQJ1E78	S190854177	74550	14/03/2026	130,16
EQJ6E29	S191612737	60503	15/03/2026	293,47	EQK3G55	S191454337	74550	15/03/2026	130,16
EQP2370	Z143553844	50020	19/03/2026	390,46	EQQ3B47	Z143568704	50020	19/03/2026	260,32
EQQ6471	A075956061	55412	18/03/2026	195,23	EQS0J61	S191614717	74550	15/03/2026	130,16
EQU7H94	S191021157	74550	14/03/2026	0,00	EQV2574	S191712947	74550	15/03/2026	130,16
EQW2D15	Z143563854	50020	19/03/2026	390,46	EQY1315	S191112127	60503	14/03/2026	293,47
EQY1315	Z143464634	50020	19/03/2026	586,94	EQY1315	Z143477174	50020	19/03/2026	586,94
EQY1315	Z143547794	50020	19/03/2026	390,46	EQY1315	Z143548234	50020	19/03/2026	390,46
EQY1315	Z143548344	50020	19/03/2026	586,94	EQY1315	Z143549554	50020	19/03/2026	260,32
EQZ9D76	A075956347	55412	18/03/2026	195,23	ERA7J51	S191105637	74550	14/03/2026	130,16
ERA7285	S191086937	74550	14/03/2026	130,16	ERA8920	S191447307	74550	15/03/2026	130,16
ERA8920	Z143472114	50020	19/03/2026	260,32	ERB0A86	S190854397	74550	14/03/2026	130,16
ERB0702	Z143530194	50020	19/03/2026	260,32	ERB2706	Z143468154	50020	19/03/2026	260,32
ERB2706	Z143576064	50020	19/03/2026	260,32	ERB4487	S191101677	60503	14/03/2026	0,00
ERB4487	S191703487	74630	15/03/2026	0,00	ERE6B32	S191037877	74550	14/03/2026	130,16
ERE8B80	S191523527	74550	15/03/2026	130,16	ERF5E51	S191620877	74550	15/03/2026	130,16
ERK2554	S191659487	60503	14/03/2026	293,47	ERK6E19	S191050637	74550	14/03/2026	130,16
ERL3F04	S191633417	74550	15/03/2026	130,16	ERQ8A17	Z143446604	50020	19/03/2026	260,32
ERU5F14	S190873107	74550	14/03/2026	130,16	ERY2D26	S191439707	74550	15/03/2026	130,16
ERY2F12	S191536177	74550	15/03/2026	130,16	ERY3922	S191707227	74550	15/03/2026	130,16
ERY5J67	Z143518644	50020	19/03/2026	260,32	ERY5070	S191039527	60503	14/03/2026	293,47
ERY7850	S191614277	74550	15/03/2026	0,00	ESA8975	S191091337	74550	14/03/2026	130,16
ESD8460	S191651127	60503	15/03/2026	293,47	ESD9478	S190896307	74550	14/03/2026	130,16
ESF4C82	A076120919	68662	18/03/2026	0,00	ESF9488	S191498887	74550	15/03/2026	130,16
ESH9D02	A073354447	66020	18/03/2026	293,47	ESI2373	S191534087	74630	15/03/2026	195,23
ESI3145	S190852087	74550	14/03/2026	130,16	ESI3145	S190852307	74550	14/03/2026	130,16
ESK1D54	S190852417	60503	14/03/2026	293,47	ESL9H30	Z143497414	50020	19/03/2026	586,94
ESO9I69	S191443887	60503	15/03/2026	293,47	ESO9I69	S191444107	74550	15/03/2026	130,16
ESO9I69	S191444217	74550	15/03/2026	130,16	ESP0B45	A076141231	57030	18/03/2026	130,16
ESP7D27	S191114437	74550	14/03/2026	130,16	ESP9E11	S191604707	74550	15/03/2026	130,16
ESS4H06	S191034357	74550	14/03/2026	130,16	ESS5127	Z143447364	50020	19/03/2026	260,32
ESS9D21	Z143492354	50020	19/03/2026	260,32	ESS9I52	Z143534704	50020	19/03/2026	260,32
EST1107	S191035787	74550	14/03/2026	130,16	EST8G04	S191523197	74550	15/03/2026	130,16
EST9099	Z143530964	50020	19/03/2026	260,32	ESU4859	Z143449784	50020	19/03/2026	586,94
ESZ7G46	S191534637	74550	15/03/2026	130,16	ESZ8B47	S191634737	74550	15/03/2026	130,16
ESZ8B47	S191448287	74550	15/03/2026	130,16	ESZ8B47	S191456977	60503	15/03/2026	293,47
ESZ8B47	S191642437	74550	15/03/2026	130,16	ETA9J90	S191662567	60503	14/03/2026	293,47
ETB5D18	S191546517	74550	15/03/2026	130,16	ETB5D18	S191631657	74550	15/03/2026	130,16
ETB5D18	Z143547684	50020	19/03/2026	260,32	ETB5D39	A075991045	55417	19/03/2026	195,23
ETB5G51	S191067247	74550	14/03/2026	130,16	ETB6548	S191663777	60503	14/03/2026	293,47
ETB6665	S190883217	74550	14/03/2026	130,16	ETD0C93	S191677747	74550	14/03/2026	130,16
ETD1037	S191632427	74550	15/03/2026	130,16	ETD1037	S191528917	74550	15/03/2026	130,16
ETD1591	S191063947	74550	14/03/2026	130,16	ETD4E33	S191670487	74550	14/03/2026	130,16
ETD4I96	A075956517	55412	18/03/2026	195,23	ETD8C85	S191047887	74550	14/03/2026	0,00
ETD9H01	S191670597	60503	14/03/2026	0,00	ETE0777	S191688637	74550	15/03/2026	130,16
ETE0777	S191533647	74550	15/03/2026	130,16	ETE0777	S191533757	74630	15/03/2026	195,23
ETH0563	S190863087	74550	14/03/2026	130,16	ETJ1E18	S191713057	74550	15/03/2026	130,16
ETK1F54	S191532767	74550	15/03/2026	130,16	ETK1F54	S191532987	74550	15/03/2026	130,16
ETK1854	S191695677	74550	15/03/2026	130,16	ETK3D93	S191537277	74550	15/03/2026	130,16
ETL0I62	A074009859	51851	19/03/2026	195,23	ETQ5D88	A076082243	55412	19/03/2026	195,23
ETQ6902	S191458957	60503	15/03/2026	293,47	ETQ6902	S191459397	60503	15/03/2026	293,47
ETQ6902	S191644207	74630	15/03/2026	195,23	ETQ6902	S191645297	74550	15/03/2026	130,16
ETQ6902	Z143470804	50020	19/03/2026	586,94	ETQ6902	Z143527114	50020	19/03/2026	390,46
ETQ6902	Z143571884	50020	19/03/2026	390,46	ETQ6902	Z143571994	50020	19/03/2026	390,46
ETQ6902	Z143572104	50020	19/03/2026	390,46	ETR4E82	S191700307	60503	15/03/2026	293,47
ETR5H15	S190847247	60503	14/03/2026	293,47	ETS1323	S191616917	74550	15/03/2026	130,16
ETS2F28	S191091997	74550	14/03/2026	130,16	ETS3477	A076082030	55412	18/03/2026	195,23
ETS5204	S191066697	60503	14/03/2026	0,00	ETS7685	Z143558904	50020	19/03/2026	390,46
ETT6E33	S191625277	56732	15/03/2026	130,16	ETT7J84	S191660697	74550	14/03/2026	130,16
ETT7J84	S191618907	74550	15/03/2026	130,16	ETU1G32	S191487117	74550	15/03/2026	130,16
ETV0557	S191655207	74550	15/03/2026	130,16	ETV2398	Z143483004	50020	19/03/2026	586,94
ETV3243	S191653767	74550	15/03/2026	130,16	ETV6375	A073956064	51851	19/03/2026	195,23
ETV8948	S190897627	56732	14/03/2026	130,16	ETX0267	S191633307	74550	15/03/2026	130,16
ETX0267	S191634307	74550	15/03/2026	130,16	ETX0267	S191643097	74630	15/03/2026	195,23
ETY9J73	Z143567814	50020	19/03/2026	586,94	EUA5A30	S191050087	74550	14/03/2026	130,16
EUF3I22	Z143478604	50020	19/03/2026	260,32	EUF8J34	S191677197	74550	14/03/2026	130,16
EUG0B18	S190850547	74550	14/03/2026	130,16	EUJ3F12	S191647277	74550	15/03/2026	130,16
EUJ7495	S191448727	56732	15/03/2026	130,16	EUK5B02	S190850007	74550	14/03/2026	130,16
EUL5481	S191640457	74550	15/03/2026	130,16	EUN3020	S191677207	74630	14/03/2026	195,23
EUN3020	S191680057	74630	14/03/2026	195,23	EUN7I51	S191697327	74550	15/03/2026	130,16
EUP8240	A076081530	55412	18/03/2026	195,23	EUQ4320	S191677527	74550	14/03/2026	130,16
EUW0J97	S191058007	60503	14/03/2026	293,47	EUX0B61	S191067907	74550	14/03/2026	130,16
EUZ7C83	S191532547	74550	15/03/2026	130,16	EVA4H09	A075369999	76252	18/03/2026	293,47
EVB7332	S191705797	60503	15/03/2026	0,00	EVC9G31	Z143494994	50020	19/03/2026	260,32
EVF3A70	Z143450224	50020	19/03/2026	390,46	EVF9000	S191435967	74550	15/03/2026	130,16
EVH7I30	S191526937	60503	15/03/2026	293,47	EVI6E34	Z143548454	50020	19/03/2026	260,32
EVI6E34	Z143548564	50020	19/03/2026	260,32	EVI6243	Z143497084	50020	19/03/2026	260,32
EVI8F65	S191683137	74550	14/03/2026	130,16	EVK3773	Z143476514	50020	19/03/2026	260,32
EVK4045	S191680827	74630	14/03/2026	0,00	EVK8C44	S191639807	74550	15/03/2026	130,16
EVK8C44	S191480517	74550	15/03/2026	130,16	EVM6748	S191087597	74550	14/03/2026	130,16
EVP3259	S191110697	60503	14/03/2026	293,47	EVP3259	S191019407	74550	14/03/2026	130,16
EVP9649	A076102430	55500	18/03/2026	130,16	EVQ6A81	S190852637	60503	14/03/2026	293,47
EVR0I32	Z143569804	50020	19/03/2026	260,32	EVR0943	S191104207	74550	14/03/2026	130,16
EVR0943	S191104317	74550	14/03/2026	130,16	EVR0943	S191107397	74550	14/03/2026	130,16
EVR0943	S190848567	74550	14/03/2026	130,16	EVR0943	S191107407	74550	14/03/2026	130,16
EVR0943	S190848897	74550	14/03/2026	130,16	EVR0943	S191107507	74630	14/03/2026	195,23
EVR3375	S191019727	74550	14/03/2026	130,16	EVR5G53	S191020277	74550	14/03/2026	130,16
EVS3B60	Z143512704	50020	19/03/2026	260,32	EVS3I04	S191528707	74550	15/03/2026	130,16
EVU9I56	S191539147	74550	15/03/2026	130,16	EVW5A43	S191519787	74550	15/03/2026	130,16
EVX0D74	Z143535694	50020	19/03/2026	260,32	EVX3I04	S191100357	74550	14/03/2026	130,16
EVZ2J02	S191059657	74550	14/03/2026	130,16	EWA0237	S191059007	60503	14/03/2026	293,47
EWA0237	S191458737	60503	15/03/2026	293,47	EWA6285	S191086827	74550	14/03/2026	130,16
EWA6285	S191674777	74630	14/03/2026	195,23	EWA6285	S191674887	74550	14/03/2026	130,16
EWB6C17	S191461267	74550	15/03/2026	130,16	EWB7J49	A076141606	59910	18/03/2026	293,47
EWB7J49	A076141614	56221	18/03/2026	88,38	EWC2I21	Z143488394	50020	19/03/2026	260,32
EWD7436	A075286619	76331	18/03/2026	293,47	EWG4G27	S191524407	74550	15/03/2026	130,16
EWH1H54	S191093647	60503	14/03/2026	293,47	EWH2B11	Z143515344	50020	19/03/2026	260,32
EWH2B11	Z143515564	50020	19/03/2026	260,32	EWH8D57	A073354455	66450	18/03/2026	195,23
EWI0C91	S191638257	60503	15/03/2026	293,47	EWK5751	S191020167	74550	14/03/2026	130,16
EWK5751	S191679287	74550	14/03/2026	130,16	EWM7J56	S191478977	74630	15/03/2026	0,00
EWN0683	S191711297	74550	15/03/2026	130,16	EWO2B01	S191612297	74550	15/03/2026	130,16
EWO4851	A076121109	55500	18/03/2026	0,00	EWP1773	Z143526564	50020	19/03/2026	260,32
EWP1773	Z143526674	50020	19/03/2026	260,32	EWP1773	Z143556604	50020	19/03/2026	260,32
EWP1773	Z143562754	50020	19/03/2026	260,32	EWP4B52	S191649587	60503	15/03/2026	293,47
EWP4953	S191491847	74550	15/03/2026	130,16	EWQ7D38	Z143546914	50020	19/03/2026	260,32
EWS1258	Z143577054	50020	19/03/2026	260,32	EWS7G45	Z143456494	50020	19/03/2026	260,32
EWS7287	S191701067	60503	15/03/2026	293,47	EWS7931	A073650844	67261	18/03/2026	195,23
EWS8184	S191070987	74550	14/03/2026	130,16	EWS9472	S191011807	74550	14/03/2026	130,16
EWW1F40	S191685007	74550	14/03/2026	130,16	EWX9564	S191689187	74550	15/03/2026	130,16
EWY4B03	S191090897	74550	14/03/2026	130,16	EWY7E04	S191097827	74550	14/03/2026	0,00
EXB8H51	Z143570344	50020	19/03/2026	260,32	EXG0G25	S191627477	74550	15/03/2026	130,16
EXG7J33	S190877717	60503	14/03/2026	293,47	EXH1A47	Z143483664	50020	19/03/2026	586,94

EXI1F81	S191696887	74550	15/03/2026	130,16	EXJ4D01	S191512197	74550	15/03/2026	130,16
EXJ5G69	S191111357	60503	14/03/2026	293,47	EXJ5G69	S191112017	74550	14/03/2026	130,16
EXL6D66	S191460387	74630	15/03/2026	195,23	EXL6D66	S191460607	74630	15/03/2026	0,00
EXL7C45	S191466657	74550	15/03/2026	130,16	EXN2J24	S191532877	74550	15/03/2026	130,16
EXN4F55	S191602727	74550	15/03/2026	130,16	EXN4J80	A076141088	57030	18/03/2026	130,16
EXO0292	A076061580	55412	19/03/2026	195,23	EXO3I39	S191458297	74550	15/03/2026	130,16
EXO4J09	Z143530084	50020	19/03/2026	260,32	EXR5609	Z143528764	50020	19/03/2026	586,94
EXV2D70	S190862427	74550	14/03/2026	130,16	EXW4D64	S191604597	74550	15/03/2026	0,00
EXW6J06	S191638367	60503	15/03/2026	293,47	EYA4G59	S191699857	74550	15/03/2026	130,16
EYA9H67	S191109927	74630	14/03/2026	195,23	EYB1H23	S191471387	74550	15/03/2026	130,16
EYD0455	S190865617	74550	14/03/2026	130,16	EYD1J82	S191678847	74550	14/03/2026	130,16
EYD1608	A075956304	55412	18/03/2026	195,23	EYD1641	Z143561764	50020	19/03/2026	260,32
EYD2085	S191520337	74550	15/03/2026	130,16	EYD4558	S190855717	56732	14/03/2026	130,16
EYD4835	S191714047	74550	15/03/2026	130,16	EYD4846	S191704257	74550	15/03/2026	130,16
EYE4453	Z143542294	50020	19/03/2026	260,32	EYE6965	Z143495874	50020	19/03/2026	260,32
EYG0454	A076081638	55412	18/03/2026	195,23	EYG1266	S191660037	74550	14/03/2026	130,16
EYG2455	S191042387	74550	14/03/2026	130,16	EYL4379	S190894327	60503	14/03/2026	293,47
EYL7186	S191716357	74550	15/03/2026	130,16	EYN2E13	A075956428	55412	18/03/2026	195,23
EYO8C70	S191085947	74550	14/03/2026	130,16	EYO8C70	S191476887	74630	15/03/2026	195,23
EYP1127	S191635397	74550	15/03/2026	130,16	EYQ8E70	Z143509624	50020	19/03/2026	260,32
EYR6B68	S191063397	74550	14/03/2026	130,16	EYR6B68	S191499217	74550	15/03/2026	130,16
EYS5357	A075714378	51851	19/03/2026	195,23	EYT6E93	A073599245	76332	19/03/2026	293,47
EYT6J86	S191024127	60503	14/03/2026	293,47	EYU2B31	S191666417	74550	14/03/2026	0,00
EYU5C27	S191116747	74550	14/03/2026	130,16	EYW8C96	S190859237	74550	14/03/2026	0,00
EYX3A33	S191032267	74550	14/03/2026	130,16	EYX3C81	A073887038	60412	18/03/2026	0,00
EYZ3B63	S191025007	74550	14/03/2026	130,16	EYZ9802	Z143493344	50020	19/03/2026	260,32
EZB4B12	S191013127	74550	14/03/2026	130,16	EZB4221	Z143515784	50020	19/03/2026	260,32
EZB4221	Z143515904	50020	19/03/2026	260,32	EZE4191	S191105087	74550	14/03/2026	130,16
EZF6E08	Z143509954	50020	19/03/2026	260,32	EZG9G85	S191693257	74550	15/03/2026	130,16
EZH4I58	S191078247	74550	14/03/2026	130,16	EZH6B12	S191477007	74550	15/03/2026	130,16
EZH6820	A075956312	55412	18/03/2026	195,23	EZL7G17	S191658057	74550	14/03/2026	130,16
EZL8F89	S190852857	74550	14/03/2026	130,16	EZM0D42	S191116307	74550	14/03/2026	130,16
EZM8371	Z143576394	50020	19/03/2026	260,32	EZM9B19	S190892457	60503	14/03/2026	293,47
EZN2H92	A076081905	55412	18/03/2026	195,23	EZN9C20	S191509887	74550	15/03/2026	0,00
EZP7D72	S191704917	60503	15/03/2026	293,47	EZP9J76	S191471717	60503	15/03/2026	293,47
EZR4544	S191661137	60503	14/03/2026	0,00	EZR9I64	Z143470464	50020	19/03/2026	260,32
EZT4B71	S191020497	74550	14/03/2026	130,16	EZU2A19	S191055037	60503	14/03/2026	293,47
EZW5113	S191077147	74550	14/03/2026	130,16	EZY0035	Z143539324	50020	19/03/2026	260,32
EZZ1E00	S191020607	74550	14/03/2026	130,16	EZZ1J86	S190887617	74550	14/03/2026	130,16
EZZ1472	S191437287	74550	15/03/2026	130,16	FAE1B24	A073808030	60501	18/03/2026	293,47
FAE7D41	S190853077	74550	14/03/2026	130,16	FAH5E36	S191533207	74550	15/03/2026	130,16
FAH9F42	Z143465404	50020	19/03/2026	260,32	FAK5I71	S190887507	74550	14/03/2026	130,16
FAN0D95	S191538607	74550	15/03/2026	130,16	FAN3B98	A073854962	51851	18/03/2026	195,23
FAN3B98	A073854970	76331	18/03/2026	293,47	FAQ1J99	S191028637	74630	14/03/2026	195,23
FAQ6H20	S191534197	74550	15/03/2026	130,16	FAQ6H20	S191627807	74550	15/03/2026	130,16
FAR6080	Z143524254	50020	19/03/2026	260,32	FAS4634	Z143484764	50020	19/03/2026	260,32
FAT6F51	A075956134	55412	18/03/2026	195,23	FAZ4677	A075700040	55500	18/03/2026	130,16
FAZ5F56	S191048007	74550	14/03/2026	130,16	FBA1185	S191678307	74550	14/03/2026	130,16
FBA5A65	A075956150	55412	18/03/2026	195,23	FBA5E07	S191488437	74630	15/03/2026	195,23
FBA9E25	Z143570674	50020	19/03/2026	586,94	FBC2B86	S191710207	60503	15/03/2026	293,47
FBD0D05	Z143565404	50020	19/03/2026	390,46	FBE8A38	S191630117	74550	15/03/2026	130,16
FBG3B97	S191673567	74550	14/03/2026	130,16	FBI6358	A075956401	55412	18/03/2026	195,23
FBI9E64	Z143507974	50020	19/03/2026	260,32	FBK1G70	S191640237	74550	15/03/2026	130,16
FBL3C26	S191475127	74550	15/03/2026	130,16	FBL3G54	Z143543944	50020	19/03/2026	390,46
FBM4J78	S191514617	74550	15/03/2026	130,16	FBN1C23	S191110147	60503	14/03/2026	293,47
FBP5B55	A075935668	76252	18/03/2026	293,47	FBS7572	S191028207	60503	14/03/2026	293,47
FBT0431	S191497897	74550	15/03/2026	130,16	FBT2856	Z143451324	50020	19/03/2026	260,32
FBT4230	S191547947	60503	15/03/2026	293,47	FBT4230	S191548167	60503	15/03/2026	293,47
FBT5B99	A074261957	76332	17/03/2026	293,47	FBT6H19	S190896417	74630	14/03/2026	195,23
FBT8H09	A076141550	75870	18/03/2026	293,47	FBT8J13	A076102783	75870	19/03/2026	293,47
FBT8587	S191679177	74550	14/03/2026	130,16	FBT8792	A076102686	75870	19/03/2026	293,47
FBT9I31	S191547067	60503	15/03/2026	293,47	FBV1180	S191536287	74550	15/03/2026	130,16
FBW7882	A075955820	55412	18/03/2026	195,23	FBW8213	A076061696	55412	19/03/2026	195,23
FBX8507	S190861217	74550	14/03/2026	130,16	FBX8507	S191706567	60503	15/03/2026	293,47
FBY0209	S190848237	74550	14/03/2026	130,16	FBY0209	Z143459574	50020	19/03/2026	260,32
FBY3C19	S191483817	74550	15/03/2026	130,16	FBY5128	S191435307	74550	15/03/2026	130,16
FBY6B51	S191462367	74550	15/03/2026	0,00	FBZ0202	A076081808	55412	18/03/2026	0,00
FBZ0346	S191088707	74550	14/03/2026	130,16	FBZ0569	S191628577	74550	15/03/2026	0,00
FBZ1834	S190900597	74550	14/03/2026	130,16	FBZ3319	Z143557364	50020	19/03/2026	260,32
FBZ3319	Z143557914	50020	19/03/2026	260,32	FBZ3319	Z143560224	50020	19/03/2026	260,32
FBZ3319	Z143560444	50020	19/03/2026	390,46	FBZ4D27	S191676107	74550	14/03/2026	130,16
FBZ4135	A076140944	57030	18/03/2026	130,16	FCA5J76	Z143526234	50020	19/03/2026	260,32
FCB0644	S191700957	74550	15/03/2026	130,16	FCB9H44	S191555757	74550	15/03/2026	130,16
FCC2I91	Z143535584	50020	19/03/2026	390,46	FCD7A64	S191074407	74550	14/03/2026	130,16
FCD9H47	A076081719	55412	18/03/2026	195,23	FCE6D34	Z143504784	50020	19/03/2026	260,32
FCF5709	S191665427	56732	14/03/2026	130,16	FCF7J79	Z143492684	50020	19/03/2026	260,32
FCG0D51	S191469627	74550	15/03/2026	130,16	FCG1F98	S191704587	74550	15/03/2026	130,16
FCG3E55	A076102422	55500	18/03/2026	130,16	FCI0C13	Z143481354	50020	19/03/2026	260,32
FCJ1C89	Z143563414	50020	19/03/2026	390,46	FCL0565	S191711517	74550	15/03/2026	130,16
FCL1C69	S191084307	60503	14/03/2026	293,47	FCL2D69	Z143468814	50020	19/03/2026	260,32
FCM4E31	Z143483114	50020	19/03/2026	260,32	FCM5428	S191488217	74550	15/03/2026	130,16
FCO3H39	A076061556	55412	19/03/2026	195,23	FCQ8A75	A076102554	55500	18/03/2026	130,16
FCS6F36	S190898947	74550	14/03/2026	130,16	FCT0F26	S191501307	74550	15/03/2026	130,16
FCT0G98	Z143565614	50020	19/03/2026	390,46	FCU0G22	A076102805	55500	19/03/2026	130,16
FCU1F62	A076141410	75870	18/03/2026	293,47	FCU7B44	S191081327	74550	14/03/2026	130,16
FCU9003	S191506807	74550	15/03/2026	130,16	FCV5I23	S191029627	74550	14/03/2026	130,16
FCV6486	Z143473004	50020	19/03/2026	260,32	FCV8I59	S191470397	60503	15/03/2026	293,47
FCW8608	S191434427	74550	15/03/2026	130,16	FCX5505	S191598437	74550	15/03/2026	130,16
FCY1J86	Z143577494	50020	19/03/2026	260,32	FCY4G71	S191492727	74550	15/03/2026	130,16
FCY6I83	S190891907	74550	14/03/2026	130,16	FCY9798	Z143494334	50020	19/03/2026	586,94
FDC5G50	A070028492	60501	18/03/2026	293,47	FDC6B97	S191026437	74630	14/03/2026	195,23
FDD2J45	A073490200	72340	18/03/2026	0,00	FDD7B47	S191644417	74550	15/03/2026	0,00
FDD8B09	S191639577	60503	15/03/2026	293,47	FDE1G33	S191647607	74550	15/03/2026	130,16
FDF5956	S190887407	60503	14/03/2026	293,47	FDH0728	S191630447	74630	15/03/2026	195,23
FDH9C69	S190877057	74630	14/03/2026	195,23	FDJ0D58	S191553227	74550	15/03/2026	0,00
FDK3858	A075955863	55412	18/03/2026	195,23	FDL1C42	S191020387	60503	14/03/2026	293,47
FDL5I20	S190615707	74550	08/03/2026	130,16	FDL7128	S191513737	74550	15/03/2026	130,16
FDN5590	S191530127	74550	15/03/2026	130,16	FDN5590	S191530457	74550	15/03/2026	130,16
FDN5590	S191461377	74550	15/03/2026	130,16	FDN8729	S191081767	74550	14/03/2026	130,16
FDN8729	S191643867	74630	15/03/2026	195,23	FDN8729	S191644637	74630	15/03/2026	195,23
FDN8729	S191619777	74630	15/03/2026	195,23	FDO0I57	A076141045	57030	18/03/2026	130,16
FDO8379	S191700407	60503	15/03/2026	293,47	FDO9330	S191076377	74550	14/03/2026	130,16
FDO9433	Z143538114	50020	19/03/2026	260,32	FDP4548	Z143529204	50020	19/03/2026	260,32
FDS5H67	S191520007	74550	15/03/2026	130,16	FDT1409	Z143565064	50020	19/03/2026	260,32
FDT2C82	Z143448024	50020	19/03/2026	390,46	FDT5D32	S190892567	60503	14/03/2026	293,47
FDU2398	A075955936	55412	18/03/2026	195,23	FDV9D08	S191710197	60503	15/03/2026	293,47
FDV9G43	S191095957	74550	14/03/2026	130,16	FDW5J79	S190862107	60503	14/03/2026	293,47
FDW7D34	S191530237	74550	15/03/2026	130,16	FDZ9B25	Z143518864	50020	19/03/2026	260,32
FEA0J07	S191077917	74550	14/03/2026	130,16	FEA1G04	S191036227	74550	14/03/2026	130,16
FEB1D73	S191030397	60503	14/03/2026	293,47	FEB2025	Z143469694	50020	19/03/2026	260,32
FEB2157	S190866057	74550	14/03/2026	130,16	FEB7I16	S191600527	74550	15/03/2026	130,16
FEB8C04	S190858797	56732	14/03/2026	130,16	FED0C27	S191676317	74550	14/03/2026	130,16
FED6G36	Z143559014	50020	19/03/2026	390,46	FEE2549	S191068907	60503	14/03/2026	293,47
FEF1J33	Z143469704	50020	19/03/2026	586,94	FEG1F57	S191017637	74550	14/03/2026	130,16
FEG3J58	A075956290	55412	18/03/2026	195,23	FEG3827	A074009824	57030	19/03/2026	130,16
FEG4E38	S191542227	74550	15/03/2026	130,16	FEG9500	S191047447	74550	14/03/2026	130,16
FEH1I16	S191700187	74550	15/03/2026	130,16	FEH1574	S191551027	60503	15/03/2026	293,47
FEH2530	S191634077	60503	15/03/2026	293,47	FEH5651	S191013677	74550	14/03/2026	130,16
FEH8C91	Z143448574	50020	19/03/2026	0,00	FEI8H06	S191447407	74550	15/03/2026	130,16
FEJ0I38	S191473037	74550	15/03/2026	130,16	FEJ2B96	A072664698	57380	18/03/2026	0,00
FEK9872	A074420451	55414	19/03/2026	195,23	FEL9G81	S191029957	74550	14/03/2026	130,16
FEM9I07	A076102708	75870	19/03/2026	293,47	FEO7J59	S191481837	74550	15/03/2026	130,16
FEP3840	Z143476624	50020	19/03/2026	586,94	FEP3984	S190897187	74550	14/03/2026	130,16
FEP5264	Z143540644	50020	19/03/2026	260,32	FEP6725	S191672687	60503	14/03/2026	293,47
FEP8E99	S191645957	74550	15/03/2026	130,16	FES1H51	S191486127	74630	15/03/2026	195,23
FES1H51	S191486787	74550	15/03/2026	130,16	FES7B26	S191542117	74550	15/03/2026	130,16
FEU3B83	S191030067	74550	14/03/2026	130,16	FEU4F53	A075935684	76252	18/03/2026	293,47
FEU5069	S191514067	74550	15/03/2026	130,16	FEV4J25	S190847687	74550	14/03/2026	130,16
FEX0E55	S191110707	60503	14/03/2026	293,47	FEY3B31	S191715707	74550	15/03/2026	130,16
FEZ2D16	S191657067	74550	15/03/2026	130,16	FFA5047	Z143516664	50020	19/03/2026	260,32
FFB3H16	S191546077	74630	15/03/2026	195,23	FFB3H16	S191546187	74550	15/03/2026	130,16
FFC6454	Z143500164	50020	19/03/2026	586,94	FFC6454	Z143523264	50020	19/03/2026	586,94
FFD1J68	S191682257	74630	14/03/2026	195,23	FFD2D27	S191023577	74550	14/03/2026	130,16
FFG8B40	S191632977	74550	15/03/2026	130,16	FFH5595	S191073957	74550	14/03/2026	0,00
FFI3G52	Z143568034	50020	19/03/2026	260,32	FFK0A65	S191025997	74550	14/03/2026	130,16
FFK0A67	S191500647	60503	15/03/2026	293,47	FFK3H47	S191052067	74550	14/03/2026	130,16
FFL9A15	Z143502804	50020	19/03/2026	260,32	FFM4F77	S191668727	74550	14/03/2026	130,16
FFM7D52	S191513847	74550	15/03/2026	130,16	FFM8J57	S191712177	74550	15/03/2026	130,16
FFN0D52	Z143474644	50020	19/03/2026	260,32	FFN0D52	Z143480474	50020	19/03/2026	260,32
FFN2J24	Z143453304	50020	19/03/2026	586,94	FFN2J24	Z143530744	50020	19/03/2026	260,32
FFN5389	Z143538774	50020	19/03/2026	0,00	FFO6486	S190853297	56732	14/03/2026	130,16
FFP2121	S190922157	74550	13/03/2026	130,16	FFP6457	S190856707	74550	14/03/2026	130,16
FFP6457	Z143533824	50020	19/03/2026	260,32	FFR3D54	S191641337	74550	15/03/2026	130,16
FFS1781	A073854954	51851	18/03/2026	195,23	FFU1218	S191678957	74550	14/03/2026	130,16
FFW3J37	S191098047	74550	14/03/2026	130,16	FFW5F49	A075956207	55412	18/03/2026	195,23
FFZ0F08	S191456647	74550	15/03/2026	130,16	FFZ6694	S191057567	74550	14/03/2026	0,00
FGE5856	S191484147	74550	15/03/2026	130,16	FGF0G74	S191708767	60503	15/03/2026	293,47
FGF0935	Z143458804	50020	19/03/2026	260,32	FGG8I07	A075955855	55412	18/03/2026	195,23
FGG9129	S190890257	60503	14/03/2026	293,47	FGH2522	S191114547	74550	14/03/2026	130,16
FGH4B02	S191507577	74630	15/03/2026	195,23	FGH5I34	S191061857	74550	14/03/2026	130,16
FGI4I11	Z143572434	50020	19/03/2026	586,94	FGJ2636	Z143523594	50020	19/03/2026	260,32
FGM3569	S190874967	60503	14/03/2026	293,47	FGM8E48	S191435857	74550	15/03/2026	130,16
FGO0C21	S191656957	74550	15/03/2026	130,16	FGO0G34	S191086717	74550	14/03/2026	130,16
FGO0J61	Z143567044	50020	19/03/2026	260,32	FGO0520	Z143517104	50020	19/03/2026	260,32
FGO7E29	S191091557	74550	14/03/2026	130,16	FGR3C95	S191685337	74550	14/03/2026	130,16
FGR3143	S191521437	74550	15/03/2026	130,16	FGR3591	S190856157	74550	14/03/2026	130,16
FGR3933	S191680507	74550	14/03/2026	130,16	FGS4H10	S191095187	74550	14/03/2026	130,16
FGT8J43	A076081760	55412	18/03/2026	195,23	FGU0C56	S191103327	74550	14/03/2026	130,16
FGW0H68	Z143537454	50020	19/03/2026	260,32	FGW3H70	A075714386	51851	19/03/2026	195,23
FGW3H70	A075714394	76331	19/03/2026	293,47	FGX6A04	Z143573864	50020	19/03/2026	260,32
FGX7189	S190848907	60503	14/03/2026	293,47	FGZ6G69	S191626267	60503	15/03/2026	293,47

FGZ9B47	A073854989	76331	19/03/2026	293,47	FGZ9H07	S191613177	60503	15/03/2026	293,47
FHA8F25	S191703157	60503	15/03/2026	293,47	FHA9023	S191489097	74550	15/03/2026	130,16
FHB5060	A073599199	55411	18/03/2026	195,23	FHC2B03	S191509447	74550	15/03/2026	130,16
FHC2574	S191548507	60503	15/03/2026	293,47	FHC2701	A075956533	55412	18/03/2026	0,00
FHC2884	Z143556044	50020	19/03/2026	390,46	FHC3864	A075956215	55412	18/03/2026	195,23
FHC5E19	S191017967	74550	14/03/2026	0,00	FHC9664	S191059767	74550	14/03/2026	130,16
FHD2J40	S190899607	60503	14/03/2026	293,47	FHD6G29	S191549267	74550	15/03/2026	130,16
FHD9H20	S191095297	74550	14/03/2026	130,16	FHF2E79	A070420597	75870	19/03/2026	293,47
FHH1530	S191669937	74550	14/03/2026	130,16	FHH3D24	Z143566274	50020	19/03/2026	260,32
FHH8F39	Z143490154	50020	19/03/2026	260,32	FHH9I57	S191712837	74550	15/03/2026	130,16
FHI7494	A076140995	57030	18/03/2026	130,16	FHJ8B74	S191435527	74550	15/03/2026	130,16
FHK5H11	Z143538334	50020	19/03/2026	260,32	FHL8D33	S191093317	74550	14/03/2026	130,16
FHM7C36	S191616807	74550	15/03/2026	130,16	FHN0J29	S191488657	60503	15/03/2026	293,47
FHO1B81	Z143562094	50020	19/03/2026	260,32	FHO7C83	S191035017	74550	14/03/2026	130,16
FHO7E46	A076120870	65992	18/03/2026	293,47	FHO7E46	A076120889	50100	18/03/2026	880,41
FHO7E46	A076120897	51180	18/03/2026	880,41	FHO8C79	S191034467	74550	14/03/2026	0,00
FHO8G13	S191684237	74550	14/03/2026	130,16	FHO8I79	S191077587	74550	14/03/2026	130,16
FHP3B19	S190904447	74550	14/03/2026	130,16	FHS1G05	A076120900	58196	18/03/2026	880,41
FHS9B55	A076121117	55417	18/03/2026	195,23	FHU0G44	S191522757	74630	15/03/2026	195,23
FHU9509	S191097277	74550	14/03/2026	130,16	FHW2E13	S191631217	74550	15/03/2026	130,16
FHW2929	S191015107	74550	14/03/2026	130,16	FHX5H76	S191698317	74550	15/03/2026	130,16
FHX9B93	S191049977	74550	14/03/2026	130,16	FHY3H55	A076141312	75870	18/03/2026	293,47
FIB3H62	S191515057	74550	15/03/2026	130,16	FIC6844	S191706237	74550	15/03/2026	130,16
FIC7024	Z143473654	50020	19/03/2026	260,32	FID8C24	Z143513474	50020	19/03/2026	260,32
FIE0A95	S191645517	74550	15/03/2026	0,00	FIF0D19	S191524077	74550	15/03/2026	130,16
FIH1F07	A070125714	55500	18/03/2026	130,16	FIH3019	S190854617	60503	14/03/2026	293,47
FIH8H82	Z143475204	50020	19/03/2026	260,32	FII5C25	S191084187	74550	14/03/2026	130,16
FIJ3005	Z143523924	50020	19/03/2026	390,46	FIL2G59	S191438607	74550	15/03/2026	130,16
FIL8I57	S191601627	74630	15/03/2026	195,23	FIM0H45	S190896637	60503	14/03/2026	293,47
FIN5I31	S191547507	60503	15/03/2026	293,47	FIN5988	Z143455504	50020	19/03/2026	260,32
FIN8409	S191117297	74550	14/03/2026	130,16	FIO8B11	S191635177	74550	15/03/2026	130,16
FIP5C50	S191666747	74550	14/03/2026	130,16	FIP9D71	S191484477	74550	15/03/2026	130,16
FIQ3I83	A076061505	55412	19/03/2026	195,23	FIQ4A32	S190885857	60503	14/03/2026	293,47
FIQ5A09	Z143452534	50020	19/03/2026	586,94	FIQ5056	S191551247	74550	15/03/2026	130,16
FIQ5072	S191691057	74550	15/03/2026	130,16	FIQ5424	S190880807	60503	14/03/2026	293,47
FIQ8E51	A073490170	76251	18/03/2026	293,47	FIQ8273	S191457417	74630	15/03/2026	195,23
FIR3795	S191473917	74550	15/03/2026	130,16	FIR4B93	A076061440	55412	19/03/2026	195,23
FIR5C88	S190900817	74550	14/03/2026	130,16	FIR5245	S191487887	74550	15/03/2026	130,16
FIT1326	S190850877	74550	14/03/2026	130,16	FIU5780	S191103987	74550	14/03/2026	130,16
FIU7J02	A076141126	57030	18/03/2026	130,16	FIV8C48	S191062737	74550	14/03/2026	130,16
FIX6558	S190847137	74550	14/03/2026	130,16	FIY0A67	S190863307	60503	14/03/2026	293,47
FIY5456	S191043047	74550	14/03/2026	130,16	FIY7I53	S190901587	74550	14/03/2026	130,16
FIZ7B61	S191454557	74550	15/03/2026	130,16	FJA1E22	Z143544824	50020	19/03/2026	260,32
FJD9J43	S191465117	60503	15/03/2026	0,00	FJE0C71	Z143518104	50020	19/03/2026	390,46
FJF5D36	S190898507	60503	14/03/2026	293,47	FJG2F73	S191026657	74550	14/03/2026	130,16
FJG5J94	A076061572	55412	19/03/2026	195,23	FJH6D45	S191475897	74550	15/03/2026	130,16
FJH6H49	S191466217	74550	15/03/2026	130,16	FJI7D06	S191094747	74550	14/03/2026	130,16
FJJ5D15	Z143489054	50020	19/03/2026	260,32	FJJ5D30	Z143556264	50020	19/03/2026	260,32
FJJ6548	A073599148	54521	18/03/2026	195,23	FJK9298	S190868807	74550	14/03/2026	130,16
FJN1J61	S191647507	56732	15/03/2026	130,16	FJN5650	S191535627	74550	15/03/2026	130,16
FJN8J28	S191456097	74550	15/03/2026	130,16	FJR0J16	S191602067	74550	15/03/2026	130,16
FJR6B86	Z143551974	50020	19/03/2026	390,46	FJT4025	S191656737	74550	15/03/2026	130,16
FJU5536	S191012807	74550	14/03/2026	130,16	FJU7A41	A076141363	75870	18/03/2026	293,47
FJV0C21	S191542997	74630	15/03/2026	195,23	FJV5661	S191112457	74550	14/03/2026	130,16
FJV6I66	S191511867	74550	15/03/2026	130,16	FJW7J20	S191628357	56732	15/03/2026	130,16
FJW9A78	Z143460784	50020	19/03/2026	260,32	FJX5905	S191689077	74550	15/03/2026	130,16
FJX8D01	S191083747	74550	14/03/2026	130,16	FJX9H15	S191467427	74550	15/03/2026	130,16
FKA6773	Z143545924	50020	19/03/2026	586,94	FKA9775	S191075167	74550	14/03/2026	130,16
FKB2J62	S190873537	74550	14/03/2026	130,16	FKC2A77	S191649807	60503	15/03/2026	293,47
FKC5B81	S191650577	74550	15/03/2026	130,16	FKD2I26	S191639467	60503	15/03/2026	293,47
FKD3C18	S191493277	74550	15/03/2026	130,16	FKD5077	A073788005	55500	19/03/2026	130,16
FKE7J74	S191489867	74550	15/03/2026	130,16	FKH4B14	Z143553514	50020	19/03/2026	390,46
FKI6G33	S191084627	74550	14/03/2026	130,16	FKI6157	A073854890	51851	18/03/2026	195,23
FKJ5H99	S191626607	60503	15/03/2026	293,47	FKK9726	S191516157	60503	15/03/2026	0,00
FKM1J62	S190871887	60503	14/03/2026	293,47	FKN1E44	S191638477	74550	15/03/2026	130,16
FKN4G16	Z143479924	50020	19/03/2026	260,32	FKO9H41	S191524957	74550	15/03/2026	130,16
FKP5C90	S190888607	74550	14/03/2026	130,16	FKP9582	Z143569134	50020	19/03/2026	260,32
FKQ0469	S191668407	74550	14/03/2026	130,16	FKQ5646	Z143473764	50020	19/03/2026	0,00
FKR7E44	S191616587	74550	15/03/2026	130,16	FKS7I38	S190891807	74550	14/03/2026	130,16
FKV6A10	S191088257	74550	14/03/2026	130,16	FKW0D22	S191523417	74550	15/03/2026	130,16
FKW4G93	A070985365	76331	18/03/2026	0,00	FKW5C35	Z143478054	50020	19/03/2026	390,46
FKW6802	S190845157	74550	14/03/2026	130,16	FKX1H81	A076061610	55412	19/03/2026	195,23
FKX2793	Z143564624	50020	19/03/2026	260,32	FKX3915	S191019837	74550	14/03/2026	130,16
FKX3936	Z143514574	50020	19/03/2026	390,46	FKX7C12	Z143516224	50020	19/03/2026	260,32
FKX8305	S191514837	60503	15/03/2026	293,47	FKY0527	Z143552964	50020	19/03/2026	0,00
FKZ5F09	S191436847	74550	15/03/2026	130,16	FLC3E97	Z143559344	50020	19/03/2026	586,94
FLC8D84	S190870017	74550	14/03/2026	130,16	FLD9B83	A076141061	57030	18/03/2026	0,00
FLE1843	S191664767	60503	14/03/2026	293,47	FLF0B06	A075955952	55412	18/03/2026	195,23
FLF5J15	S191554217	74550	15/03/2026	130,16	FLF5J15	S191555647	74550	15/03/2026	130,16
FLF5J15	S191444877	74550	15/03/2026	130,16	FLF5J15	S191453127	74550	15/03/2026	130,16
FLF6F92	S191710637	74630	15/03/2026	195,23	FLF6F92	S191525837	74550	15/03/2026	130,16
FLI1801	S191699207	74550	15/03/2026	130,16	FLJ7D13	S191667297	60503	14/03/2026	0,00
FLL5G14	A076061564	55412	19/03/2026	195,23	FLL8I46	A073599164	55500	18/03/2026	130,16
FLL8506	S190886957	74550	14/03/2026	130,16	FLM6B04	Z143471344	50020	19/03/2026	260,32
FLM7D08	Z143571664	50020	19/03/2026	260,32	FLQ6B94	S191709537	60503	15/03/2026	293,47
FLR4269	Z143575304	50020	19/03/2026	260,32	FLS0C12	S191492947	74550	15/03/2026	130,16
FLS5396	S191482827	74630	15/03/2026	195,23	FLS8D96	Z143450444	50020	19/03/2026	260,32
FLT4I43	S191537167	74630	15/03/2026	195,23	FLT5E83	S191676867	74550	14/03/2026	130,16
FLT8881	S191642107	74550	15/03/2026	130,16	FLU7C59	S191628137	74550	15/03/2026	130,16
FLV2I03	S191447847	74550	15/03/2026	130,16	FLV7I40	S191065707	74550	14/03/2026	130,16
FLW5I76	S191625717	60503	15/03/2026	293,47	FLW5J69	S191620437	60503	15/03/2026	293,47
FLW8A12	S191690287	74550	15/03/2026	130,16	FLX0H97	S191548497	60503	15/03/2026	293,47
FLX6B09	S190889047	74550	14/03/2026	0,00	FLX7388	S191550807	74550	15/03/2026	0,00
FLX8D35	S190899057	60503	14/03/2026	293,47	FLY2H20	S191451807	74550	15/03/2026	130,16
FLY4G75	S191702827	60503	15/03/2026	293,47	FLY4469	Z143493454	50020	19/03/2026	586,94
FLY5274	S191523967	74550	15/03/2026	130,16	FLZ0J63	S191014557	74550	14/03/2026	130,16
FLZ1A22	A073887062	54522	18/03/2026	195,23	FMA2J35	A074562442	76332	18/03/2026	293,47
FMA6F93	Z143544494	50020	19/03/2026	390,46	FMB1C40	S191684127	74550	14/03/2026	130,16
FMB5014	S191655197	74550	15/03/2026	130,16	FMB6F68	A076141185	57030	18/03/2026	0,00
FMC9F75	S191483607	74550	15/03/2026	130,16	FMD0268	S191039207	74550	14/03/2026	130,16
FMD1386	A076061491	55412	19/03/2026	195,23	FMF7D57	S191447517	74550	15/03/2026	130,16
FMF7D57	S191447957	74550	15/03/2026	130,16	FMG2C98	S191633087	74550	15/03/2026	130,16
FMH1596	A076141525	75870	18/03/2026	293,47	FMH1624	A073193125	54523	19/03/2026	195,23
FMH2789	S190863527	74550	14/03/2026	130,16	FMH2789	S191030177	74550	14/03/2026	130,16
FMH2789	Z143451874	50020	19/03/2026	586,94	FMH2789	Z143475414	50020	19/03/2026	260,32
FMH7584	S191446207	60503	15/03/2026	293,47	FMH7963	S191504057	74550	15/03/2026	130,16
FMH9C38	Z143469474	50020	19/03/2026	260,32	FMH9G71	S191708437	60503	15/03/2026	293,47
FMI3D52	S191467977	60503	15/03/2026	293,47	FMI6I79	S191089797	74550	14/03/2026	130,16
FMK3F72	Z143567484	50020	19/03/2026	586,94	FMK3775	S191021607	74550	14/03/2026	130,16
FMK3775	S191024457	74630	14/03/2026	195,23	FMK3775	S191024677	74710	14/03/2026	880,41
FMK3775	S191037217	74550	14/03/2026	130,16	FMK3775	S191038647	74710	14/03/2026	880,41
FMK3775	S191686437	74550	14/03/2026	130,16	FMK3775	S191492407	74630	15/03/2026	195,23
FMK3775	S191656307	60503	15/03/2026	293,47	FMK3775	S191656407	74550	15/03/2026	130,16
FMK3775	S191494047	74630	15/03/2026	195,23	FMK3775	S191494157	74630	15/03/2026	195,23
FMK3775	S191526057	74550	15/03/2026	130,16	FMK3775	S191526607	74710	15/03/2026	880,41
FMK3775	S191602617	74550	15/03/2026	130,16	FMK9I32	A073193133	60412	19/03/2026	0,00
FML4E66	Z143453854	50020	19/03/2026	260,32	FML5B88	S191096727	74550	14/03/2026	130,16
FML7B97	Z143524364	50020	19/03/2026	260,32	FML7D93	S191447737	74550	15/03/2026	130,16
FML7D93	S191649257	60503	15/03/2026	293,47	FMN9E64	S190844057	74550	14/03/2026	0,00
FMO3J79	Z143563084	50020	19/03/2026	586,94	FMO4105	S191097057	74550	14/03/2026	130,16
FMR5D94	S190870907	74550	14/03/2026	130,16	FMR7H79	S191650247	74550	15/03/2026	130,16
FMS1B25	S191360067	74550	14/03/2026	130,16	FMS3E52	S191686987	74550	14/03/2026	130,16
FMT1D64	Z143501604	50020	19/03/2026	260,32	FMT5H86	Z143495654	50020	19/03/2026	260,32
FMU1D53	S191603717	74550	15/03/2026	130,16	FMU3C03	S190857257	74630	14/03/2026	195,23
FMV1426	Z143481134	50020	19/03/2026	390,46	FMV2F00	S191632097	60503	15/03/2026	293,47
FMW2B15	Z143452974	50020	19/03/2026	390,46	FMX1B66	S191695347	74550	15/03/2026	130,16
FMX1B66	S191696447	74630	15/03/2026	195,23	FMX2E53	S191658827	74550	14/03/2026	130,16
FMX6D67	S191537497	74550	15/03/2026	0,00	FMY3H57	Z143523604	50020	19/03/2026	260,32
FMY3I36	Z143574964	50020	19/03/2026	260,32	FMY7F45	S191435637	74550	15/03/2026	130,16
FMY8D42	S191021487	74550	14/03/2026	130,16	FNA2902	S191650467	60503	15/03/2026	293,47
FNB1850	S191497907	74550	15/03/2026	130,16	FNB9467	S191645307	60503	15/03/2026	293,47
FNC6032	S191464567	74550	15/03/2026	0,00	FNC6680	S191553117	60503	15/03/2026	293,47
FNE8E60	S191668947	74550	14/03/2026	130,16	FNF6185	Z143461664	50020	19/03/2026	260,32
FNF8F78	Z143496424	50020	19/03/2026	260,32	FNG1G84	S191474357	74550	15/03/2026	130,16
FNG4F23	S191543217	74550	15/03/2026	130,16	FNH7D83	S191704707	60503	15/03/2026	293,47
FNI8816	A074141153	58196	18/03/2026	880,41	FNI9428	S191667847	60503	14/03/2026	293,47
FNJ0J02	Z143459024	50020	19/03/2026	260,32	FNJ0657	S190850217	74550	14/03/2026	130,16
FNJ1774	S191075507	74550	14/03/2026	130,16	FNJ5G38	Z143535914	50020	19/03/2026	260,32
FNK2B64	Z143499064	50020	19/03/2026	586,94	FNL4H80	A074681875	70481	18/03/2026	293,47
FNL5F99	Z143557804	50020	19/03/2026	260,32	FNL8I64	Z143471904	50020	19/03/2026	260,32
FNN1D44	A076061688	55412	19/03/2026	195,23	FNN2608	S191073307	74550	14/03/2026	130,16
FNN2608	S191098607	74550	14/03/2026	130,16	FNN2608	S191468527	74630	15/03/2026	195,23
FNN2608	S191469847	74550	15/03/2026	130,16	FNO1C21	S191099257	74550	14/03/2026	130,16
FNQ0E06	S191039417	74550	14/03/2026	130,16	FNQ1J44	S191464787	74550	15/03/2026	130,16
FNS9A74	S191027757	60503	14/03/2026	293,47	FNV1A46	S191552347	60503	15/03/2026	293,47
FNV4F62	S191676757	74550	14/03/2026	130,16	FNW4G87	Z143504014	50020	19/03/2026	260,32
FNX4C41	Z143488504	50020	19/03/2026	260,32	FNY2C50	A076141444	75870	18/03/2026	293,47
FNY8829	A076141240	57030	18/03/2026	130,16	FNZ5493	S190857037	60503	14/03/2026	293,47
FNZ7A76	A070246511	60412	18/03/2026	195,23	FOA9872	S191534207	74550	15/03/2026	130,16
FOB7F23	S190854727	60503	14/03/2026	293,47	FOE9C31	S191096507	74550	14/03/2026	130,16
FOE9C31	S191096837	74550	14/03/2026	130,16	FOF3G19	Z143511714	50020	19/03/2026	260,32
FOG1C70	A073864488	60501	18/03/2026	293,47	FOG3C20	S191535737	74550	15/03/2026	130,16
FOG3C20	S191692267	74550	15/03/2026	130,16	FOG5A57	Z143565394	50020	19/03/2026	260,32
FOG5B20	A076141398	75870	18/03/2026	293,47	FOH4G89	S191525507	74710	15/03/2026	880,41
FOJ9839	S191513407	60503	15/03/2026	293,47	FOK6I76	S191463907	74550	15/03/2026	130,16
FOK9C70	A075956487	55412	18/03/2026	195,23	FOL1F87	A076102813	55500	19/03/2026	130,16
FOL3B86	S191084517	74550	14/03/2026	130,16	FOL4C95	S191100687	74550	14/03/2026	130,16
FOL7F06	S191663667	60503	14/03/2026	293,47	FOM3A85	S191095517	74550	14/03/2026	130,16
FOM3A85	S191097167	74550	14/03/2026	130,16	FOM5C56	S191543437	74550	15/03/2026	130,16
FON9802	A076102635	75870	19/03/2026	293,47	FOO3I09	S191061087	74710	14/03/2026	880,41
FOO3I09	S190897407	74630	14/03/2026	195,23	FOO8749	S191621427	74550	15/03/2026	0,00

FOP3E45	S191643977	74550	15/03/2026	130,16	FOP7E86	Z143467054	50020	19/03/2026	260,32
FOQ2G58	S191715697	74550	15/03/2026	130,16	FOR2A33	S191095077	74550	14/03/2026	130,16
FOR2A33	S191095627	74550	14/03/2026	130,16	FOR2A33	S191098707	74550	14/03/2026	130,16
FOR7D60	S191697547	60503	15/03/2026	293,47	FOR7105	S191708107	56732	15/03/2026	130,16
FOT5F05	S191100907	74550	14/03/2026	130,16	FOU6D42	Z143487184	50020	19/03/2026	260,32
FOW2E43	S191642657	74550	15/03/2026	130,16	FOW6B98	S191627037	74550	15/03/2026	130,16
FOY9A71	S191438167	74550	15/03/2026	130,16	FOZ1H53	S191571597	74550	16/03/2026	130,16
FOZ3145	A076081778	55412	18/03/2026	195,23	FPB6F38	Z143541414	50020	19/03/2026	0,00
FPE0I94	S191481617	74550	15/03/2026	130,16	FPE8F28	S190866277	60503	14/03/2026	293,47
FPF1C00	S191602947	74550	15/03/2026	130,16	FPF3689	S191444987	74550	15/03/2026	130,16
FPJ3J00	A075956169	55412	18/03/2026	195,23	FPJ7D31	S191714487	74550	15/03/2026	130,16
FPK5547	S191707997	60503	15/03/2026	293,47	FPK6G23	S191625167	60503	15/03/2026	293,47
FPL5485	S191571267	74550	16/03/2026	130,16	FPM5G76	S191068237	60503	14/03/2026	293,47
FPM5G76	S191667077	60503	14/03/2026	293,47	FPO0A18	S191649477	74630	15/03/2026	195,23
FPO4C92	A070905418	73662	18/03/2026	130,16	FPQ2I74	S191444767	74550	15/03/2026	130,16
FPQ3087	S191663227	74630	14/03/2026	195,23	FPQ5C15	Z143523484	50020	19/03/2026	260,32
FPS5D28	S191649707	74550	15/03/2026	130,16	FPT5C84	S190947347	60503	13/03/2026	293,47
FPU3A65	S190898617	56732	14/03/2026	130,16	FPV6J82	Z143539104	50020	19/03/2026	260,32
FPV7512	A076141002	57030	18/03/2026	130,16	FPX3013	S191085067	74550	14/03/2026	0,00
FPX6J87	A075956088	55412	18/03/2026	195,23	FPX7G24	S190877827	60503	14/03/2026	293,47
FPY2A98	S190876067	60503	14/03/2026	293,47	FPY3D54	S191522427	74550	15/03/2026	130,16
FPY6F04	S191657617	74550	14/03/2026	130,16	FPY9E27	Z143564734	50020	19/03/2026	390,46
FPY9J56	A076141290	75870	18/03/2026	293,47	FPZ0B67	S191696117	74550	15/03/2026	0,00
FPZ5H45	A073524563	75870	19/03/2026	293,47	FQA1A63	S190869907	74550	14/03/2026	130,16
FQA3E19	S191497457	60503	15/03/2026	0,00	FQB4I02	S191054707	74550	14/03/2026	0,00
FQC3I82	Z143457484	50020	19/03/2026	260,32	FQC3I82	Z143470684	50020	19/03/2026	260,32
FQC5F85	S191555097	74550	15/03/2026	130,16	FQD7F69	A073490162	76331	18/03/2026	293,47
FQE1I54	S191715477	74550	15/03/2026	130,16	FQE4H98	S191693587	74550	15/03/2026	130,16
FQE4H98	S191693697	74550	15/03/2026	130,16	FQE6I33	Z143542624	50020	19/03/2026	0,00
FQF6E02	Z143519964	50020	19/03/2026	260,32	FQG7J53	S191298467	74550	12/03/2026	130,16
FQG7815	S190886517	74550	14/03/2026	130,16	FQG9H53	S191626377	74550	15/03/2026	130,16
FQH0H95	Z143447584	50020	19/03/2026	260,32	FQH3F23	S191617797	74550	15/03/2026	130,16
FQH8G25	S191706897	56732	15/03/2026	130,16	FQI5244	Z143508524	50020	19/03/2026	586,94
FQI5507	S191675437	74550	14/03/2026	130,16	FQI7D14	S191520447	74550	15/03/2026	130,16
FQJ6G73	Z143530634	50020	19/03/2026	260,32	FQK9E69	S191518797	74550	15/03/2026	130,16
FQL2E45	S191450607	60503	15/03/2026	293,47	FQM5F27	S190878157	74550	14/03/2026	130,16
FQM9719	S191692597	74550	15/03/2026	0,00	FQN1C56	A073490235	72340	18/03/2026	130,16
FQN7A13	S191680167	74550	14/03/2026	130,16	FQP2F04	S191099917	74550	14/03/2026	130,16
FQQ6C41	Z143521614	50020	19/03/2026	260,32	FQQ9569	S191107727	74550	14/03/2026	130,16
FQR4H01	S191499877	74550	15/03/2026	130,16	FQR4H01	S191612957	74550	15/03/2026	130,16
FQS0B41	S190843727	74550	14/03/2026	130,16	FQS4D70	S190848787	74550	14/03/2026	130,16
FQT1F38	S190897737	74550	14/03/2026	130,16	FQT1F38	S191027207	74630	14/03/2026	195,23
FQT2H20	S191080007	74550	14/03/2026	130,16	FQV2351	S191617137	74550	15/03/2026	130,16
FQV3B25	S191455877	74550	15/03/2026	130,16	FQW3535	S191114107	74550	14/03/2026	130,16
FQW5719	S190883437	56732	14/03/2026	130,16	FQX3A92	S191085507	60503	14/03/2026	293,47
FQZ9088	A073193087	73662	19/03/2026	130,16	FRA6I36	S191502957	74550	15/03/2026	130,16
FRB6G62	A075956479	55412	18/03/2026	195,23	FRC2J50	S191024897	74550	14/03/2026	0,00
FRD3G03	A075956223	55412	18/03/2026	195,23	FRD9B85	A075955898	55412	18/03/2026	0,00
FRE7F54	S191434207	74550	15/03/2026	130,16	FRF1267	S191106847	74550	14/03/2026	130,16
FRF1267	S191543767	74550	15/03/2026	130,16	FRF3E64	A076141452	75870	18/03/2026	0,00
FRH3760	S190881897	56732	14/03/2026	130,16	FRI8750	Z143570784	50020	19/03/2026	260,32
FRJ0146	S190895537	74550	14/03/2026	130,16	FRJ2G63	Z143571774	50020	19/03/2026	260,32
FRJ4D61	S191060317	74550	14/03/2026	130,16	FRJ4D61	S191645847	74630	15/03/2026	195,23
FRJ4D61	S191647387	74550	15/03/2026	130,16	FRJ5I17	Z143575734	50020	19/03/2026	260,32
FRL6A20	Z143496534	50020	19/03/2026	0,00	FRM6325	S191686217	74550	14/03/2026	130,16
FRN1G12	S191483377	74550	15/03/2026	130,16	FRN4810	S191465227	60503	15/03/2026	293,47
FRO2C51	S190863857	74550	14/03/2026	130,16	FRO4295	S191359627	74550	14/03/2026	130,16
FRO5275	Z143474864	50020	19/03/2026	260,32	FRP8A36	Z143460124	50020	19/03/2026	260,32
FRQ5H76	Z143525794	50020	19/03/2026	390,46	FRS5A79	S191648267	74550	15/03/2026	130,16
FRS8C63	S191415617	60503	16/03/2026	0,00	FRU6B08	S191082207	74550	14/03/2026	130,16
FRU6B08	S191358417	60503	14/03/2026	293,47	FRU6B08	S191082757	74550	14/03/2026	130,16
FRU8685	S191042507	74550	14/03/2026	130,16	FRV8A60	S191014117	74710	14/03/2026	880,41
FRV8A60	S191015547	74710	14/03/2026	880,41	FRV8A60	S191679727	74550	14/03/2026	130,16
FRV8A60	S191019177	74710	14/03/2026	880,41	FRV8A60	S191681817	74630	14/03/2026	195,23
FRY1I77	A073808057	67261	18/03/2026	195,23	FRY6C37	S191638707	74550	15/03/2026	130,16
FRZ2F54	A076082081	55412	19/03/2026	195,23	FSB1H31	S191621107	60503	15/03/2026	293,47
FSB1405	Z143507644	50020	19/03/2026	260,32	FSC4I72	S190856607	74550	14/03/2026	130,16
FSC6427	Z143554064	50020	19/03/2026	390,46	FSD1C66	S191702277	56732	15/03/2026	130,16
FSE4G41	S191686767	74550	14/03/2026	130,16	FSH0313	S191012137	74550	14/03/2026	130,16
FSH1A81	Z143570454	50020	19/03/2026	260,32	FSH6A55	Z143472554	50020	19/03/2026	260,32
FSH6975	S191715917	74550	15/03/2026	130,16	FSJ1J99	Z143523374	50020	19/03/2026	260,32
FSJ6936	S191706127	74550	15/03/2026	130,16	FSL1E52	S190903907	74630	14/03/2026	195,23
FSL2A22	Z143454844	50020	19/03/2026	390,46	FSL5309	S191714597	74550	15/03/2026	130,16
FSL7I71	S191097387	74550	14/03/2026	130,16	FSL9J13	Z143520844	50020	19/03/2026	390,46
FSM4I71	S191699637	60503	15/03/2026	293,47	FSM9C09	S191445107	74550	15/03/2026	130,16
FSP0J69	A076082154	55412	19/03/2026	195,23	FSP6E88	Z143453084	50020	19/03/2026	390,46
FSP6I30	A076102589	55500	18/03/2026	0,00	FSQ0597	S191103767	74550	14/03/2026	130,16
FSR0E22	S191685667	74550	14/03/2026	130,16	FSX0F84	Z143560334	50020	19/03/2026	260,32
FSX5963	Z143479814	50020	19/03/2026	260,32	FSZ4J05	Z143505554	50020	19/03/2026	390,46
FSZ8H38	S191658167	60503	14/03/2026	293,47	FSZ8H38	S191669507	60503	14/03/2026	293,47
FTB0931	S191712617	74550	15/03/2026	0,00	FTB1F85	S190860997	74550	14/03/2026	130,16
FTB9174	S191671257	60503	14/03/2026	293,47	FTC5I46	S191619997	74550	15/03/2026	130,16
FTC6F96	S191533107	74550	15/03/2026	130,16	FTC6F96	S191688747	74550	15/03/2026	130,16
FTC6F96	S191618897	74550	15/03/2026	130,16	FTC8D30	Z143467824	50020	19/03/2026	260,32
FTD6D51	S191085727	74550	14/03/2026	130,16	FTE5E66	A073787955	60501	18/03/2026	293,47
FTE5491	S191650027	74550	15/03/2026	130,16	FTE7012	S191030617	74550	14/03/2026	130,16
FTF4J08	Z143494884	50020	19/03/2026	260,32	FTH3C86	Z143452424	50020	19/03/2026	586,94
FTH6E77	Z143509184	50020	19/03/2026	260,32	FTH8G11	S190891687	60503	14/03/2026	293,47
FTJ6992	Z143474974	50020	19/03/2026	390,46	FTJ6992	Z143528984	50020	19/03/2026	260,32
FTJ8H46	S190888167	74550	14/03/2026	130,16	FTL0A37	S191047997	74550	14/03/2026	130,16
FTM8H55	Z143226154	50020	16/03/2026	260,32	FTM8I46	Z143487074	50020	19/03/2026	0,00
FTO5J93	A075956274	55412	18/03/2026	195,23	FTO7I49	S191048987	74550	14/03/2026	130,16
FTP8J42	Z143573644	50020	19/03/2026	0,00	FTQ2D14	S191496247	60503	15/03/2026	293,47
FTT1E62	S191623847	57463	16/03/2026	0,00	FTT7A49	S191512417	74550	15/03/2026	0,00
FTU8A14	S191070217	74550	14/03/2026	130,16	FTV1D21	Z143451764	50020	19/03/2026	260,32
FTW3C36	S191089807	74550	14/03/2026	130,16	FUB5A83	Z143460904	50020	19/03/2026	260,32
FUC0E16	S191665207	74550	14/03/2026	130,16	FUD5B55	S191052617	74550	14/03/2026	130,16
FUD8064	S190866607	60503	14/03/2026	0,00	FUF5H64	S191492397	74550	15/03/2026	0,00
FUG3I67	S191618457	74550	15/03/2026	0,00	FUG6H18	Z143550104	50020	19/03/2026	260,32
FUH1424	Z143567704	50020	19/03/2026	586,94	FUH4B04	S190865287	74550	14/03/2026	130,16
FUI9D55	S191061207	74550	14/03/2026	130,16	FUJ0G00	S191011917	74550	14/03/2026	130,16
FUJ5J52	S191555977	57463	12/03/2026	130,16	FUL0275	S191037437	74550	14/03/2026	0,00
FUL2D22	S191433657	74550	15/03/2026	130,16	FUL8D63	S191636167	60503	15/03/2026	0,00
FUL8J06	Z143535254	50020	19/03/2026	260,32	FUM0496	A076141150	57030	18/03/2026	0,00
FUN7993	S191522107	74550	15/03/2026	130,16	FUN9G14	Z143464854	50020	19/03/2026	260,32
FUO0E02	S191523087	74550	15/03/2026	130,16	FUP0J22	S191445097	74630	15/03/2026	195,23
FUP3H23	S191094197	74550	14/03/2026	130,16	FUP7B26	A073650810	66371	18/03/2026	195,23
FUP7B26	A073650828	64080	18/03/2026	130,16	FUP7B26	A073650836	66700	18/03/2026	195,23
FUP8H28	S191036777	60503	14/03/2026	293,47	FUQ5H41	S191480957	74550	15/03/2026	130,16
FUQ6C94	S190874207	60503	14/03/2026	293,47	FUQ7E64	Z143495434	50020	19/03/2026	260,32
FUR2G94	A075714432	58433	19/03/2026	195,23	FUR2G94	A073193117	73662	19/03/2026	130,16
FUR6527	A076082057	55412	19/03/2026	195,23	FUR7973	A073227410	76331	19/03/2026	293,47
FUS0H00	S190843287	74550	14/03/2026	130,16	FUS2D59	A074965164	57380	18/03/2026	293,47
FUS2D86	S191651567	60503	15/03/2026	293,47	FUS6J75	Z143576504	50020	19/03/2026	0,00
FUS6392	S191530347	74550	15/03/2026	130,16	FUT2604	Z143456054	50020	19/03/2026	260,32
FUT5I59	S191695787	74550	15/03/2026	130,16	FUT6636	S191667737	74550	14/03/2026	130,16
FUU3F23	Z143491584	50020	19/03/2026	260,32	FUU7G73	S191675767	74550	14/03/2026	130,16
FUV7C73	S191100027	74550	14/03/2026	130,16	FUV9B48	S191022477	74550	14/03/2026	130,16
FUW2I47	S190854407	74550	14/03/2026	130,16	FUX5E09	Z143554944	50020	19/03/2026	586,94
FUX7A54	Z143473434	50020	19/03/2026	586,94	FUY8E89	Z143508964	50020	19/03/2026	260,32
FUZ1A38	S191501967	60503	15/03/2026	293,47	FUZ2D20	S191615607	74550	15/03/2026	130,16
FVA0G29	Z143527994	50020	19/03/2026	260,32	FVA8H73	S191673907	74550	14/03/2026	130,16
FVA8483	S191598007	74550	15/03/2026	130,16	FVA9G11	Z143478714	50020	19/03/2026	260,32
FVB2D59	S191051957	74550	14/03/2026	130,16	FVB3B20	S191111247	74550	14/03/2026	0,00
FVC0H12	S191674997	74550	14/03/2026	130,16	FVC8D23	A076081956	55412	18/03/2026	0,00
FVD3D36	S191072307	74550	14/03/2026	130,16	FVD3J43	Z143478934	50020	19/03/2026	0,00
FVE3B92	Z143461554	50020	19/03/2026	260,32	FVE8809	S191037107	74550	14/03/2026	130,16
FVE8809	S191039087	74550	14/03/2026	130,16	FVH1B19	Z143520294	50020	19/03/2026	260,32
FVH7F71	Z143545704	50020	19/03/2026	260,32	FVH9345	S191450377	74550	15/03/2026	130,16
FVI3A84	S191702387	56732	15/03/2026	130,16	FVJ1J08	A073475457	55417	18/03/2026	195,23
FVJ3F19	A076141118	57030	18/03/2026	130,16	FVK1655	Z143449014	50020	19/03/2026	260,32
FVK5A39	S191452577	74550	15/03/2026	130,16	FVL4900	A073808081	54526	18/03/2026	195,23
FVL6980	Z143525024	50020	19/03/2026	586,94	FVL7I17	S190875957	60503	14/03/2026	0,00
FVM4B60	S191690507	74550	15/03/2026	0,00	FVO4G05	S191559387	57463	16/03/2026	130,16
FVO6347	S191073517	74550	14/03/2026	130,16	FVR0G63	A076121060	54522	18/03/2026	195,23
FVR6A01	S190903677	74550	14/03/2026	130,16	FVR6C30	S191083087	74550	14/03/2026	130,16
FVR8F89	A070028514	55250	18/03/2026	130,16	FVT4050	S191142047	74550	12/03/2026	130,16
FVT8D66	S191698107	74630	15/03/2026	0,00	FVT8F12	S191544207	74630	15/03/2026	0,00
FVU2004	S191446417	74550	15/03/2026	0,00	FVU5357	Z143528104	50020	19/03/2026	390,46
FVU6D69	S191041727	74550	14/03/2026	130,16	FVU6D69	S191597667	74550	15/03/2026	130,16
FVW2C86	S191684457	74550	14/03/2026	130,16	FVW6G85	S191111467	74550	14/03/2026	130,16
FVW9E99	Z143471564	50020	19/03/2026	390,46	FVX0B60	S191520887	60503	15/03/2026	293,47
FVX3A43	A073354463	54521	18/03/2026	195,23	FVX3F89	S191658937	60503	14/03/2026	293,47
FVX9783	S191707887	74550	15/03/2026	130,16	FVY7369	S191081987	74550	14/03/2026	130,16
FWA7J09	S191451707	74550	15/03/2026	0,00	FWB3B17	Z143552854	50020	19/03/2026	390,46
FWB4F01	S191030407	74550	14/03/2026	0,00	FWB9J18	S191670377	60503	14/03/2026	0,00
FWD0H87	Z143545264	50020	19/03/2026	260,32	FWD0068	S191435197	74550	15/03/2026	130,16
FWD5H11	A070985373	76331	18/03/2026	293,47	FWD7425	S191676427	74550	14/03/2026	130,16
FWF6181	Z143510174	50020	19/03/2026	260,32	FWF7C18	S191061307	60503	14/03/2026	293,47
FWF9B37	Z143491914	50020	19/03/2026	390,46	FWH3E12	S191546307	74550	15/03/2026	130,16
FWH3E12	S191620767	60503	15/03/2026	293,47	FWH3E12	S191622087	60503	15/03/2026	293,47
FWK6C07	S191524297	74550	15/03/2026	130,16	FWK9I98	A075956100	55412	18/03/2026	195,23
FWL3331	S191656297	60503	15/03/2026	0,00	FWL7I02	A076120986	55500	18/03/2026	0,00
FWM7D54	S191612307	74550	15/03/2026	130,16	FWO2A70	S191698537	56732	15/03/2026	130,16
FWO2A70	S191699197	74550	15/03/2026	130,16	FWP0C99	Z143470794	50020	19/03/2026	586,94
FWQ3C36	Z143507864	50020	19/03/2026	260,32	FWQ8F96	Z143468374	50020	19/03/2026	260,32
FWR5H11	Z143450004	50020	19/03/2026	260,32	FWR8278	S190887947	74550	14/03/2026	130,16
FWS1F61	S191686877	74550	14/03/2026	130,16	FWS2I23	S191537387	74550	15/03/2026	130,16
FWS2I23	Z143534374	50020	19/03/2026	586,94	FWU3B29	S191032157	60503	14/03/2026	0,00
FWW4B08	S191449497	74550	15/03/2026	130,16	FWW6C45	Z143490484	50020	19/03/2026	0,00
FWY1680	S190865727	74550	13/03/2026	130,16	FWY7D31	Z143553304	50020	19/03/2026	586,94

FWZ2C06	S190890477	74550	14/03/2026	130,16	FWZ3J28	S191090017	74550	14/03/2026	130,16
FWZ4C41	S191700077	74550	15/03/2026	130,16	FWZ6933	S191631987	74550	15/03/2026	0,00
FWZ9H88	A075956177	55412	18/03/2026	195,23	FXB0308	A075956096	55412	18/03/2026	195,23
FXB1023	S191625607	74550	15/03/2026	130,16	FXB7007	Z143573314	50020	19/03/2026	260,32
FXB8J91	S190902577	74710	14/03/2026	880,41	FXB8J91	S191093207	74710	14/03/2026	880,41
FXD1A33	Z143457704	50020	19/03/2026	260,32	FXE0A72	Z143574854	50020	19/03/2026	260,32
FXE1E42	S191079567	74550	14/03/2026	130,16	FXE9A42	S191657177	74550	15/03/2026	130,16
FXF3D97	S191660807	74550	14/03/2026	130,16	FXG1C31	S191661247	74550	14/03/2026	130,16
FXG9121	A073286158	60501	18/03/2026	293,47	FXH3I06	Z143567594	50020	19/03/2026	260,32
FXH6J65	S191048107	74550	14/03/2026	130,16	FXI2J50	S191675987	74550	14/03/2026	130,16
FXI8D34	S191102997	74550	14/03/2026	130,16	FXJ0F05	S190880357	74550	14/03/2026	0,00
FXJ5E88	S190866937	74550	14/03/2026	130,16	FXL9C23	A073599156	55500	18/03/2026	130,16
FXM3545	S191673347	74550	14/03/2026	130,16	FXN0D30	A076061459	55412	19/03/2026	195,23
FXO8A59	S190867597	60503	14/03/2026	293,47	FXO9D20	A075714360	76331	19/03/2026	0,00
FXQ0F88	S191036007	74550	14/03/2026	130,16	FXQ1A66	S191078357	74550	14/03/2026	130,16
FXQ7808	S191113117	74550	14/03/2026	0,00	FXR6833	S191541237	74550	15/03/2026	130,16
FXS0G58	Z143450334	50020	19/03/2026	390,46	FXS4D54	Z143466614	50020	19/03/2026	260,32
FXS4369	Z143527004	50020	19/03/2026	260,32	FXS8A83	S191661797	74550	14/03/2026	130,16
FXU0B26	S191672807	74550	14/03/2026	130,16	FXU0B26	S191630007	56732	15/03/2026	130,16
FXU2A21	Z143455064	50020	19/03/2026	0,00	FXU3D62	Z143542514	50020	19/03/2026	586,94
FXU4H81	S191646177	74550	15/03/2026	130,16	FXU9274	S191639687	60503	15/03/2026	293,47
FXV7I33	S191678407	74630	14/03/2026	195,23	FXV9B74	S191642767	74550	15/03/2026	130,16
FXW0D68	S191709317	74550	15/03/2026	130,16	FXW1C48	S191017857	74550	14/03/2026	130,16
FXW1C48	S191604817	74550	15/03/2026	130,16	FXW1C48	S191605367	74550	15/03/2026	130,16
FXW2709	S191696667	74550	15/03/2026	130,16	FXW5626	S191496687	74550	15/03/2026	130,16
FXW6I15	S191643757	60503	15/03/2026	0,00	FXX3759	S191445427	74550	15/03/2026	130,16
FXY0E27	S191073077	74550	14/03/2026	130,16	FXY3A41	Z143504454	50020	19/03/2026	260,32
FXY5D71	S191090787	74550	14/03/2026	130,16	FXZ1J94	S191691827	74550	15/03/2026	130,16
FXZ6J85	S190893557	74550	14/03/2026	130,16	FXZ9C96	Z143451654	50020	19/03/2026	260,32
FYA3H42	S191544107	74550	15/03/2026	130,16	FYA9A92	Z143515234	50020	19/03/2026	260,32
FYA9A92	Z143516004	50020	19/03/2026	260,32	FYB5C00	S191071427	74550	14/03/2026	130,16
FYC5A30	A076061416	55412	19/03/2026	195,23	FYD1413	S191624177	74550	15/03/2026	130,16
FYF3I43	S191096067	74550	14/03/2026	130,16	FYH1H08	Z143481684	50020	19/03/2026	260,32
FYH1H08	Z143485974	50020	19/03/2026	260,32	FYI3E93	Z143456934	50020	19/03/2026	260,32
FYI3E93	Z143476074	50020	19/03/2026	260,32	FYI6749	S190938657	74550	13/03/2026	130,16
FYJ4287	S191041617	74550	14/03/2026	130,16	FYM0I05	S190876287	60503	14/03/2026	293,47
FYM0J86	S190897957	56732	14/03/2026	130,16	FYN6H41	Z143530524	50020	19/03/2026	260,32
FYO2300	S190892677	74550	14/03/2026	130,16	FYO8619	Z143552194	50020	19/03/2026	260,32
FYP4A03	S190878047	60503	14/03/2026	293,47	FYQ5B07	S191638697	74550	15/03/2026	130,16
FYS2E62	Z143458474	50020	19/03/2026	260,32	FYT4D57	S191442907	74550	15/03/2026	130,16
FYT4D57	S191450487	74550	15/03/2026	130,16	FYU7I06	A076081832	55412	18/03/2026	195,23
FYU9B14	A075956045	55412	18/03/2026	195,23	FYU9B14	A076082073	55412	19/03/2026	195,23
FYV8F41	S191038537	74550	14/03/2026	130,16	FYX7C89	S191603387	74550	15/03/2026	130,16
FYZ0145	S191644527	74550	15/03/2026	130,16	FYZ1646	Z143500494	50020	19/03/2026	390,46
FYZ4G66	Z143494004	50020	19/03/2026	260,32	FYZ8E14	S191479307	74550	15/03/2026	130,16
FZB1E84	Z143538554	50020	19/03/2026	260,32	FZB8A41	Z143473874	50020	19/03/2026	260,32
FZC6586	S191488767	74550	15/03/2026	130,16	FZC8J11	Z143479704	50020	19/03/2026	586,94
FZD3B79	S190858137	74550	14/03/2026	130,16	FZG3J51	Z143539654	50020	19/03/2026	260,32
FZH7D43	S191668397	60503	14/03/2026	293,47	FZH8G27	S190866387	74550	14/03/2026	130,16
FZJ5E81	S190878817	74550	14/03/2026	130,16	FZJ6G28	S191706787	56732	15/03/2026	130,16
FZJ8455	S190845047	74550	14/03/2026	130,16	FZJ9G88	S191706457	56732	15/03/2026	130,16
FZK0961	S191597557	74550	15/03/2026	130,16	FZK6J75	S191086167	74550	14/03/2026	130,16
FZL8118	A076102732	75870	19/03/2026	293,47	FZL8832	S191041397	74550	14/03/2026	130,16
FZM8019	S190893887	74550	14/03/2026	130,16	FZM8060	S191033147	74550	14/03/2026	130,16
FZN7H41	S190866507	74550	14/03/2026	130,16	FZN8G08	Z143521404	50020	19/03/2026	586,94
FZN8375	S191112907	74550	14/03/2026	0,00	FZP1D58	S191674667	74630	14/03/2026	195,23
FZP4I76	Z143519634	50020	19/03/2026	586,94	FZP8F37	S191523747	74550	15/03/2026	130,16
FZQ0D52	Z143535704	50020	19/03/2026	260,32	FZQ1G68	S190900927	60503	14/03/2026	293,47
FZS0A25	S191615267	74550	15/03/2026	130,16	FZU2D12	S191490207	60503	15/03/2026	293,47
FZU3347	A076081557	55412	18/03/2026	195,23	FZU6B36	S191072637	74550	14/03/2026	130,16
FZV7098	S191458077	74550	15/03/2026	130,16	FZV9A35	A076141142	57030	18/03/2026	130,16
FZW4D60	S191670047	74550	14/03/2026	130,16	FZX2B62	A076061599	55412	19/03/2026	195,23
FZY8508	S191622637	74550	15/03/2026	130,16	FZZ5A96	S190897847	74550	14/03/2026	130,16
FZZ7490	S191054377	60503	14/03/2026	293,47	GAA3A79	A073787980	54521	18/03/2026	195,23
GAB4D54	S191496027	74550	15/03/2026	130,16	GAB4D54	Z143501594	50020	19/03/2026	260,32
GAB4D54	Z143517214	50020	19/03/2026	260,32	GAB6E05	A075005989	75870	19/03/2026	293,47
GAC1G75	S191665317	60503	14/03/2026	293,47	GAC2C46	S190865177	74550	14/03/2026	130,16
GAC4A57	Z143482564	50020	19/03/2026	260,32	GAD9C44	Z143485864	50020	19/03/2026	260,32
GAE5A27	S191664657	60503	14/03/2026	0,00	GAE7H21	Z143515674	50020	19/03/2026	260,32
GAE7H21	Z143523154	50020	19/03/2026	260,32	GAI0H22	S190867157	74550	14/03/2026	130,16
GAK3C18	Z143530304	50020	19/03/2026	260,32	GAK4H27	S190885967	74550	14/03/2026	130,16
GAK7063	Z143528874	50020	19/03/2026	260,32	GAM3I24	S191563347	74550	16/03/2026	130,16
GAN2C09	S190886407	56732	14/03/2026	130,16	GAN7E87	Z143535364	50020	19/03/2026	260,32
GAO6B38	S191015327	74550	14/03/2026	130,16	GAO6B38	S191061637	74550	14/03/2026	130,16
GAP1H63	S191629127	74630	15/03/2026	195,23	GAP1H63	S191629457	74710	15/03/2026	880,41
GAP8H38	S191502307	56732	15/03/2026	130,16	GAQ1B13	Z143564184	50020	19/03/2026	260,32
GAQ7G97	A076081786	55412	18/03/2026	195,23	GAS0821	S191068127	60503	14/03/2026	293,47
GAS1I64	Z143545154	50020	19/03/2026	260,32	GAS2G22	Z143523704	50020	19/03/2026	586,94
GAS5I57	S191059107	74550	14/03/2026	130,16	GAT6460	S191653437	60503	15/03/2026	293,47
GAT8C08	S191538267	74550	15/03/2026	130,16	GAU0D25	Z143535034	50020	19/03/2026	260,32
GAU2D19	S191053387	60503	14/03/2026	0,00	GAU2F36	S191553887	74550	15/03/2026	130,16
GAU2434	S191669827	60503	14/03/2026	293,47	GAU3121	S191619227	74550	15/03/2026	130,16
GAV4F26	S190897517	74550	14/03/2026	130,16	GAW4F87	Z143540534	50020	19/03/2026	260,32
GAW7C27	Z143499944	50020	19/03/2026	260,32	GAW7J35	Z143463864	50020	19/03/2026	260,32
GAW8E51	Z143517764	50020	19/03/2026	260,32	GAW8E51	Z143575404	50020	19/03/2026	260,32
GAZ0I83	S191023687	74550	14/03/2026	130,16	GAZ3D36	Z143453634	50020	19/03/2026	260,32
GBB3A52	Z143487624	50020	19/03/2026	260,32	GBB7F01	S191667517	74550	14/03/2026	130,16
GBC3A21	S191064507	74550	14/03/2026	130,16	GBD3452	Z143488834	50020	19/03/2026	260,32
GBD3452	Z143488944	50020	19/03/2026	586,94	GBE0F75	S191079677	74550	14/03/2026	130,16
GBE2E31	S190860337	74550	14/03/2026	0,00	GBE7D85	S191621757	60503	15/03/2026	293,47
GBF2F04	S191533097	74550	15/03/2026	130,16	GBF3C33	S191074727	74550	14/03/2026	130,16
GBF4J75	A076081662	55412	18/03/2026	0,00	GBF7D95	S191548717	74550	15/03/2026	130,16
GBG3C13	Z143575294	50020	19/03/2026	260,32	GBH0F10	S191682697	74550	14/03/2026	130,16
GBH1C91	Z143527334	50020	19/03/2026	586,94	GBH2551	S191541347	74550	15/03/2026	130,16
GBH5E17	S190858577	74550	14/03/2026	130,16	GBH6F14	Z143482674	50020	19/03/2026	260,32
GBI1J93	S191654757	60503	15/03/2026	293,47	GBI9A02	S191705247	74550	15/03/2026	0,00
GBJ4C16	S190884757	60503	14/03/2026	293,47	GBL0C61	S191080117	74550	14/03/2026	130,16
GBL1F03	S191085617	74550	14/03/2026	130,16	GBL8E10	S191022257	74550	14/03/2026	130,16
GBM1E84	A076102490	55500	18/03/2026	130,16	GBM2B79	S191620007	60503	15/03/2026	293,47
GBM7D63	S191441247	74550	15/03/2026	130,16	GBM8B23	S191490197	74550	15/03/2026	0,00
GBN1C68	S191084077	74550	14/03/2026	130,16	GBN7E29	A076061521	55412	19/03/2026	195,23
GBO1110	S191617577	74550	15/03/2026	130,16	GBP1897	A076102643	75870	19/03/2026	293,47
GBQ4I56	S191486347	74550	15/03/2026	130,16	GBQ5A67	S191108057	74550	14/03/2026	130,16
GBQ8C95	S191065377	74550	14/03/2026	130,16	GBR4826	S191712287	74550	15/03/2026	130,16
GBR5B15	S191047667	74550	14/03/2026	130,16	GBR7G11	S190885307	74550	14/03/2026	130,16
GBS0C07	A076141533	75870	18/03/2026	293,47	GBT1D26	S191096287	74630	14/03/2026	195,23
GBT3E83	Z143560664	50020	19/03/2026	260,32	GBU0J34	Z143450114	50020	19/03/2026	260,32
GBU3F27	A076141460	57380	18/03/2026	293,47	GBW2B55	S191620547	60503	15/03/2026	293,47
GBW3F61	S191487777	74550	15/03/2026	130,16	GBW5E15	S191708007	56732	15/03/2026	130,16
GBW9C12	Z143519524	50020	19/03/2026	260,32	GBY5J10	S191531997	60503	15/03/2026	293,47
GBZ0I84	S191705137	60503	15/03/2026	293,47	GBZ1B35	S191516707	74550	15/03/2026	130,16
GCA7E74	Z143468594	50020	19/03/2026	260,32	GCB1C23	S191521547	74550	15/03/2026	130,16
GCB2859	S191092877	74550	14/03/2026	130,16	GCD2G02	S191710417	60503	15/03/2026	293,47
GCE0I31	Z143527884	50020	19/03/2026	260,32	GCF2C83	S191102117	74550	14/03/2026	130,16
GCF7D63	S190895867	74550	14/03/2026	130,16	GCH3I00	S191641227	74550	15/03/2026	130,16
GCH6I55	S191520117	74550	15/03/2026	130,16	GCI0E12	Z143544164	50020	19/03/2026	260,32
GCI1G17	S191472597	60503	15/03/2026	293,47	GCL4B07	S191137107	74550	12/03/2026	130,16
GCL9638	S191702607	74550	15/03/2026	130,16	GCM3164	S190886627	74550	14/03/2026	130,16
GCM5A63	S191067797	74550	14/03/2026	130,16	GCN3F01	S191482387	74550	15/03/2026	130,16
GCO3D85	Z143490604	50020	19/03/2026	260,32	GCP2A57	S191709427	60503	15/03/2026	293,47
GCP9E48	A073214149	54521	19/03/2026	195,23	GCQ6J53	S191043817	74630	14/03/2026	195,23
GCR8J63	Z143562104	50020	19/03/2026	0,00	GCS2H22	Z143510064	50020	19/03/2026	586,94
GCS2257	S191618237	74550	15/03/2026	130,16	GCS4D55	S191078907	74550	14/03/2026	130,16
GCT0787	S191448617	74550	15/03/2026	130,16	GCT4J53	A076141347	75870	18/03/2026	0,00
GCU3H57	S191075497	74550	14/03/2026	130,16	GCU5C26	S190895317	60503	14/03/2026	293,47
GCW3B22	S191605697	74550	15/03/2026	130,16	GCW9I42	Z143460014	50020	19/03/2026	390,46
GCY2355	Z143520304	50020	19/03/2026	390,46	GDA0E33	S191116967	60503	14/03/2026	293,47
GDA2H53	S191530677	74550	15/03/2026	130,16	GDD5H49	S191614167	60503	15/03/2026	293,47
GDD8G52	S191536727	74550	15/03/2026	130,16	GDD8G52	S191536947	74550	15/03/2026	130,16
GDD8G52	S191537057	74550	15/03/2026	130,16	GDE0H75	Z143525134	50020	19/03/2026	260,32
GDE3619	A076081697	55412	18/03/2026	195,23	GDE6480	S191029737	74550	14/03/2026	130,16
GDE9J16	S191665097	60503	14/03/2026	293,47	GDF1H02	Z143446924	50020	19/03/2026	260,32
GDF6I89	Z143451544	50020	19/03/2026	260,32	GDG7059	S191700847	74550	15/03/2026	0,00
GDH1I09	S191092007	74550	14/03/2026	130,16	GDH5A49	A076141339	75870	18/03/2026	293,47
GDH5G76	S191479747	74550	15/03/2026	130,16	GDH5G76	S191701727	74630	15/03/2026	195,23
GDH6C65	S191065607	74550	14/03/2026	130,16	GDI1B72	A076102520	55500	18/03/2026	130,16
GDJ3I57	S191482277	74550	15/03/2026	130,16	GDK0A14	S191671697	60503	14/03/2026	293,47
GDK9B23	A076141274	75870	18/03/2026	0,00	GDL0B35	S191624837	74550	15/03/2026	130,16
GDL0D59	S190848127	74630	14/03/2026	195,23	GDL0D59	S191664437	74630	14/03/2026	195,23
GDL0D59	S191681267	74710	14/03/2026	880,41	GDL0D59	S191509337	74550	15/03/2026	130,16
GDL0D59	S191647827	60503	15/03/2026	293,47	GDL0D59	S191704807	60503	15/03/2026	293,47
GDL0D59	S191711407	74630	15/03/2026	195,23	GDL6C30	S191087267	60503	14/03/2026	293,47
GDL9H95	S191625507	74630	15/03/2026	195,23	GDM4J94	S191267667	74550	11/03/2026	130,16
GDN8G25	S191681927	74550	14/03/2026	130,16	GDO0979	Z143500824	50020	19/03/2026	260,32
GDO2F49	S191530897	60503	15/03/2026	293,47	GDO4E51	Z143489504	50020	19/03/2026	260,32
GDO5B77	S191463247	74550	15/03/2026	0,00	GDO5B77	S191529807	74550	15/03/2026	0,00
GDO5F81	Z143546254	50020	19/03/2026	260,32	GDP0175	S191433987	74550	15/03/2026	130,16
GDP3F97	S191531887	74550	15/03/2026	0,00	GDP5617	S191714157	74550	15/03/2026	130,16
GDP7F75	S190878707	74550	14/03/2026	130,16	GDQ6162	Z143529644	50020	19/03/2026	260,32
GDR5B14	A076061432	55412	19/03/2026	195,23	GDR5J42	Z143558684	50020	19/03/2026	0,00
GDR7D87	S191066477	60503	14/03/2026	293,47	GDR9E46	A073691079	60681	18/03/2026	195,23
GDS6878	S191503287	74630	15/03/2026	195,23	GDT1F94	Z143502144	50020	19/03/2026	260,32
GDU3H98	S191556197	57463	12/03/2026	130,16	GDU6146	S191496467	74550	15/03/2026	130,16
GDU9G75	S191702507	74550	15/03/2026	130,16	GDV0E46	S191465337	74550	15/03/2026	130,16
GDV2119	A076141401	75870	18/03/2026	293,47	GDW0E15	Z143503794	50020	19/03/2026	260,32
GDX6F55	S191637607	74550	15/03/2026	130,16	GDX8H45	A075956029	55412	18/03/2026	195,23
GDX9G82	S191496577	74550	15/03/2026	130,16	GDZ4I55	A076102651	75870	19/03/2026	293,47
GDZ6146	S191065817	74550	14/03/2026	0,00	GEA2D16	S191689957	74550	15/03/2026	130,16
GEA7E15	Z143457154	50020	19/03/2026	260,32	GEA8B41	Z143571334	50020	19/03/2026	0,00
GEB1H83	Z143545484	50020	19/03/2026	586,94	GEB1075	S191553337	74550	15/03/2026	130,16
GEB2I60	A076141053	57030	18/03/2026	130,16	GEB9C89	S191021267	74550	14/03/2026	130,16

GEC8F96	Z143490264	50020	19/03/2026	586,94
GED3509	S191659707	74550	14/03/2026	130,16
GED4J92	S191447297	74550	15/03/2026	130,16
GEE8F35	Z143524474	50020	19/03/2026	260,32
GEH2E87	S191450597	74630	15/03/2026	195,23
GEH6A35	S191015437	74550	14/03/2026	130,16
GEK5J82	S191515937	60503	15/03/2026	293,47
GEL7C00	A074965156	55500	18/03/2026	130,16
GEM1031	Z143463094	50020	19/03/2026	260,32
GEN2J60	Z143491254	50020	19/03/2026	586,94
GEN8I58	S191022147	74550	14/03/2026	130,16
GEO4C87	S191652997	74550	15/03/2026	130,16
GEP1604	A076121010	54521	18/03/2026	195,23
GEP2F16	S191624067	74550	15/03/2026	130,16
GER1I02	S191669497	74550	14/03/2026	130,16
GER4922	S191049647	74550	14/03/2026	130,16
GES3G66	S191488107	60503	15/03/2026	293,47
GET2E99	Z143541084	50020	19/03/2026	390,46
GET2059	S191662127	60503	14/03/2026	293,47
GET9E40	S190867267	74550	14/03/2026	130,16
GEV2I34	Z143503574	50020	19/03/2026	390,46
GEW1H11	Z143556924	50020	19/03/2026	260,32
GEZ8930	S191065927	74550	14/03/2026	130,16
GFA0I38	S191620327	74550	15/03/2026	130,16
GFC0H02	Z143511934	50020	19/03/2026	260,32
GFD9J67	S191627367	56732	15/03/2026	130,16
GFE8A63	A075714440	76331	19/03/2026	293,47
GFF1C33	S191492067	74630	15/03/2026	195,23
GFF5D98	Z143547024	50020	19/03/2026	390,46
GFG9E57	S191551797	74550	15/03/2026	130,16
GFI3C41	Z143468264	50020	19/03/2026	260,32
GFI6D67	Z143486084	50020	19/03/2026	260,32
GFJ0D94	S191467647	74550	15/03/2026	130,16
GFJ4327	S191472267	74550	15/03/2026	130,16
GFN6151	S191638917	74550	15/03/2026	0,00
GFO7H81	S191436307	74550	15/03/2026	130,16
GFQ8E44	S191672907	60503	14/03/2026	293,47
GFS1E35	Z143495984	50020	19/03/2026	260,32
GFT4H47	S191067807	74550	14/03/2026	0,00
GFU8370	A075956398	55412	18/03/2026	195,23
GFW6325	Z143529754	50020	19/03/2026	0,00
GFY0337	A076082162	55412	19/03/2026	195,23
GGA2D45	S191441467	74630	15/03/2026	0,00
GGA6J32	S191691167	74550	15/03/2026	130,16
GGA7E40	S191085397	74550	14/03/2026	130,16
GGC0D72	S191063727	74550	14/03/2026	130,16
GGC4A73	Z143500934	50020	19/03/2026	260,32
GGD2033	S191503177	74550	15/03/2026	0,00
GGD6C26	S191014337	74550	14/03/2026	130,16
GGF0G17	S191069227	74550	14/03/2026	130,16
GGF1C16	Z143551864	50020	19/03/2026	586,94
GGG7A24	S191521987	74630	15/03/2026	195,23
GGG8336	S191659817	56732	14/03/2026	130,16
GGI5D73	Z143502254	50020	19/03/2026	0,00
GGJ5485	S190847357	74550	14/03/2026	130,16
GGK5578	S191528697	74550	15/03/2026	130,16
GGL1I58	S191058337	74550	14/03/2026	130,16
GGM0C66	S190851647	60503	14/03/2026	293,47
GGN2G82	Z143559564	50020	19/03/2026	260,32
GGN4G13	A073599172	55500	18/03/2026	0,00
GGN7C37	S191449607	74550	15/03/2026	130,16
GGO8H52	S191462477	60503	15/03/2026	293,47
GGR5G46	Z143557144	50020	19/03/2026	260,32
GGS6F50	S191449167	74630	15/03/2026	195,23
GGU1H25	S190880687	74550	14/03/2026	0,00
GGU4827	Z143517544	50020	19/03/2026	260,32
GGU8I26	Z143446814	50020	19/03/2026	260,32
GGV0E01	Z143479484	50020	19/03/2026	260,32
GGV7C40	Z143476954	50020	19/03/2026	260,32
GGX9C86	S191668837	74550	14/03/2026	130,16
GGY9469	A076081913	55412	18/03/2026	195,23
GGZ5588	A075955995	55412	18/03/2026	195,23
GGZ9A09	S190898837	56732	14/03/2026	130,16
GHA7505	Z143454734	50020	19/03/2026	390,46
GHC0680	S191649147	74550	15/03/2026	130,16
GHC8C03	S191055697	74550	14/03/2026	130,16
GHD4E79	A073854946	60501	18/03/2026	293,47
GHD8I60	S191554327	74550	15/03/2026	0,00
GHE4G40	S191518807	60503	15/03/2026	293,47
GHF2D25	S191071757	60503	14/03/2026	293,47
GHF5775	S191686547	74550	14/03/2026	130,16
GHG3530	S191517587	74550	15/03/2026	130,16
GHI0D31	Z143504564	50020	19/03/2026	260,32
GHM0G43	S191646067	74550	15/03/2026	130,16
GHM8E82	Z143516884	50020	19/03/2026	260,32
GHN4E97	S191012467	74550	14/03/2026	130,16
GHP9A72	S191526277	74550	15/03/2026	0,00
GHR2554	S191100467	74550	14/03/2026	130,16
GHS4247	Z143540204	50020	19/03/2026	260,32
GHW7B06	Z143470024	50020	19/03/2026	260,32
GHW7B06	Z143501264	50020	19/03/2026	586,94
GHX0A55	S191517807	74550	15/03/2026	130,16
GIA5I05	S191455327	74550	15/03/2026	130,16
GIC5G26	S190896857	60503	14/03/2026	293,47
GIE0D66	Z143454304	50020	19/03/2026	260,32
GIE1I87	S191049097	74550	14/03/2026	0,00
GIF1070	S191113447	74550	14/03/2026	130,16
GII0E82	Z143480364	50020	19/03/2026	0,00
GII5G60	S191692377	74550	15/03/2026	130,16
GIJ4630	S191705577	74550	15/03/2026	130,16
GIK3G05	Z143564304	50020	19/03/2026	260,32
GIK4H26	Z143574204	50020	19/03/2026	260,32
GIK8C42	S191637377	74550	15/03/2026	130,16
GIL7A21	S191660917	74630	14/03/2026	195,23
GIM6963	S190896747	74550	14/03/2026	130,16
GIN8563	A073227402	76331	19/03/2026	293,47
GIP1D85	S191445317	74550	15/03/2026	130,16
GIP4639	S191071317	74550	14/03/2026	130,16
GIQ7I23	S190864407	74550	14/03/2026	130,16
GIS1C64	S191491307	74550	15/03/2026	130,16
GIS8D34	S191023137	74550	14/03/2026	0,00
GIV0B93	S190891027	60503	14/03/2026	293,47
GIV6935	Z143549114	50020	19/03/2026	260,32
GIW8033	Z143447804	50020	19/03/2026	390,46
GIX3A98	S191021817	74550	14/03/2026	0,00
GIY6A58	A073650860	55500	18/03/2026	130,16
GJB9F72	S191655087	74550	15/03/2026	130,16
GJC5H59	S191675657	74550	14/03/2026	130,16
GJD7840	S191072417	74550	14/03/2026	130,16
GJF9I03	S191558507	57463	13/03/2026	130,16
GJH8G09	S191682367	74550	14/03/2026	130,16
GJJ7708	S191057907	74550	14/03/2026	130,16
GJK2J84	Z143447694	50020	19/03/2026	586,94
GJL3H93	S191665757	74550	14/03/2026	130,16
GJL9B71	Z143571554	50020	19/03/2026	260,32
GJN0E43	S191667957	74550	14/03/2026	0,00
GJO0E98	S191070107	74550	14/03/2026	130,16
GJQ6360	A076141479	75870	18/03/2026	293,47
GJR5B86	Z143493674	50020	19/03/2026	260,32
GJT5B01	Z143465304	50020	19/03/2026	260,32
GJX1E48	S191705027	74550	15/03/2026	0,00
GKA6H27	S191626047	74550	15/03/2026	130,16
GKB2B86	S191710307	60503	15/03/2026	293,47
GKB2B86	S191435087	74630	15/03/2026	195,23
GKE0A64	Z143568914	50020	19/03/2026	586,94
GKG5H92	A076102473	55500	18/03/2026	130,16
GKG7B44	S190876617	74550	14/03/2026	130,16
GKG7669	S191113007	74550	14/03/2026	130,16
GKH1H26	Z143485534	50020	19/03/2026	260,32
GKH7H21	Z143496204	50020	19/03/2026	260,32
GKI2H21	S191622747	74550	15/03/2026	130,16
GMR9353	S191545967	74550	15/03/2026	130,16
GQS1G29	S190899717	74550	14/03/2026	130,16
GRP5D93	S191653987	74630	15/03/2026	195,23
GSP6063	S191644307	56732	15/03/2026	130,16
GTG2610	S191491957	74550	15/03/2026	130,16
GTN0F56	Z143485204	50020	19/03/2026	0,00
GUC2220	S191549377	74550	15/03/2026	0,00
GVG9912	S191707117	60503	15/03/2026	293,47
GWK4357	S191462037	60503	15/03/2026	293,47
GXF5043	Z143557694	50020	19/03/2026	260,32
HAM9229	S191091667	60503	14/03/2026	293,47
HBU0983	S191629897	74550	15/03/2026	130,16
HDM2D77	S191680607	74550	14/03/2026	0,00
HDP0278	S191479967	74550	15/03/2026	130,16
HEF8E29	S191641997	74550	15/03/2026	130,16
HEI9J51	S191048547	74550	14/03/2026	130,16
HFB2E27	A076102740	75870	19/03/2026	293,47
HFS3D54	S191670157	74550	14/03/2026	130,16
HGJ4D19	S190851867	74550	14/03/2026	130,16
HHK0935	S191071977	74550	14/03/2026	130,16
GED0I93	Z143466834	50020	19/03/2026	260,32
GED4J51	S191036887	74630	14/03/2026	195,23
GED5B90	S191446747	74630	15/03/2026	195,23
GEF8A91	S190871777	74550	14/03/2026	130,16
GEH5F58	S191444437	60503	15/03/2026	293,47
GEI6793	Z143538444	50020	19/03/2026	260,32
GEL2D52	Z143481464	50020	19/03/2026	260,32
GEM0I76	Z143542184	50020	19/03/2026	260,32
GEM7A82	S191516487	74550	15/03/2026	130,16
GEN4G72	Z143566054	50020	19/03/2026	390,46
GEN8J47	S190844937	74550	14/03/2026	130,16
GEO4100	S191460167	74550	15/03/2026	130,16
GEP2B24	Z143546804	50020	19/03/2026	260,32
GEP9I74	S191040187	74550	14/03/2026	130,16
GER1I93	S190901707	74550	14/03/2026	0,00
GES0J35	S191698647	60503	15/03/2026	293,47
GET2E99	Z143486304	50020	19/03/2026	260,32
GET2H86	S191676977	74550	14/03/2026	130,16
GET4J46	S191651347	74550	15/03/2026	130,16
GEV2I34	Z143502914	50020	19/03/2026	260,32
GEV5G44	S191677417	74550	14/03/2026	130,16
GEX2487	A075956541	55412	18/03/2026	195,23
GEZ9F05	Z143510504	50020	19/03/2026	260,32
GFB5C96	S191679397	74550	14/03/2026	130,16
GFD8595	Z143496644	50020	19/03/2026	260,32
GFE2G92	S191482507	74550	15/03/2026	130,16
GFE9J49	A075956460	55412	18/03/2026	195,23
GFF5D98	Z143468924	50020	19/03/2026	586,94
GFG7H79	S190878607	56732	14/03/2026	130,16
GFI2A31	S191477657	60503	15/03/2026	0,00
GFI5F52	Z143577504	50020	19/03/2026	260,32
GFI7800	S191359407	74550	14/03/2026	130,16
GFJ2A96	A073650879	55500	18/03/2026	130,16
GFL6A96	S191042497	74550	14/03/2026	130,16
GFN9C07	S191469407	74550	15/03/2026	130,16
GFQ2A18	S191037987	74550	14/03/2026	130,16
GFS0H94	Z143500054	50020	19/03/2026	260,32
GFS7E23	S191539707	74550	15/03/2026	130,16
GFU5H20	S190886847	74550	14/03/2026	130,16
GFV6I58	S191515717	74550	15/03/2026	130,16
GFX7B71	S191028197	74550	14/03/2026	130,16
GGA2D45	S191441357	74710	15/03/2026	0,00
GGA2D45	S191441577	74630	15/03/2026	0,00
GGA6042	A075935676	76252	18/03/2026	293,47
GGB2E01	A076061637	55412	19/03/2026	195,23
GGC2B07	A076061645	55412	19/03/2026	195,23
GGC8J90	S191045357	74550	14/03/2026	130,16
GGD5E32	S191498337	74550	15/03/2026	130,16
GGE8E81	A076141576	75870	18/03/2026	293,47
GGF0640	A073854881	51851	18/03/2026	195,23
GGG4537	S191094417	74550	14/03/2026	130,16
GGG7J67	S191097607	74630	14/03/2026	195,23
GGH3E70	S191700297	60503	15/03/2026	293,47
GGI9A83	Z143531844	50020	19/03/2026	0,00
GGK3H54	S191692817	74550	15/03/2026	130,16
GGL1B91	S191511317	74630	15/03/2026	195,23
GGL7I74	S191024347	74550	14/03/2026	130,16
GGM5B33	S191624407	60503	15/03/2026	293,47
GGN2380	S190893777	60503	14/03/2026	293,47
GGN6H27	S191699307	74550	15/03/2026	130,16
GGN8I57	Z143526344	50020	19/03/2026	260,32
GGP9G37	S191064167	74550	14/03/2026	0,00
GGS5H63	S191068457	74550	14/03/2026	130,16
GGU0H05	S190903787	74630	14/03/2026	195,23
GGU4827	S191046907	74550	14/03/2026	130,16
GGU8B62	A076141304	75870	18/03/2026	293,47
GGV0E01	Z143479264	50020	19/03/2026	260,32
GGV5A67	S191638147	74550	15/03/2026	130,16
GGW3E05	S191095737	74550	14/03/2026	130,16
GGX9C86	S191681597	74550	14/03/2026	130,16
GGZ0C57	S191019507	74550	14/03/2026	130,16
GGZ5900	S191072527	74550	14/03/2026	130,16
GHA2G68	A075991029	55414	18/03/2026	195,23
GHB7J64	S191061967	74550	14/03/2026	130,16
GHC6H78	S191496797	74550	15/03/2026	130,16
GHC9A00	S191044037	74550	14/03/2026	130,16
GHD7B84	A076102627	75870	19/03/2026	293,47
GHE1E36	Z143492794	50020	19/03/2026	260,32
GHE8C22	Z143486414	50020	19/03/2026	586,94
GHF5775	S191685557	74550	14/03/2026	130,16
GHG0234	A076082014	55412	18/03/2026	0,00
GHH3876	S190879587	74550	14/03/2026	130,16
GHI1749	S191636827	74550	15/03/2026	130,16
GHM3I02	S191548277	60503	15/03/2026	293,47
GHN2J66	S191571707	60503	16/03/2026	293,47
GHN7A25	A076121028	54521	18/03/2026	195,23
GHQ1D71	S191108607	74550	14/03/2026	0,00
GHR9E24	S191698097	74550	15/03/2026	0,00
GHS9A99	S190859907	60503	14/03/2026	293,47
GHW7B06	Z143501154	50020	19/03/2026	260,32
GHW8G19	S191684897	74550	14/03/2026	130,16
GHX7E36	S191508237	74550	15/03/2026	130,16
GIA8I42	S191697437	74710	15/03/2026	880,41
GID4F34	S191454777	74550	15/03/2026	130,16
GIE0377	S191604047	74550	15/03/2026	130,16
GIE4D83	Z143512814	50020	19/03/2026	260,32
GIG4E93	S190875407	74550	14/03/2026	130,16
GII1D95	Z143540314	50020	19/03/2026	260,32
GIJ0F28	S191041067	60503	14/03/2026	293,47
GIJ4630	S191523207	74550	15/03/2026	130,16
GIK4H26	Z143456274	50020	19/03/2026	260,32
GIK5F66	S191036447	74550	14/03/2026	130,16
GIL0678	Z143569904	50020	19/03/2026	260,32
GIL7H50	S191103437	74710	14/03/2026	880,41
GIN0D71	A076081867	55412	18/03/2026	0,00
GIO1C92	S191043377	74550	14/03/2026	130,16
GIP4J87	S190879807	74630	14/03/2026	195,23
GIQ5H71	A075955880	55412	18/03/2026	0,00
GIR3C54	A076121079	55500	18/03/2026	130,16
GIS5J81	S191055257	74550	14/03/2026	130,16
GIU9D25	S190843507	74550	14/03/2026	0,00
GIV4249	Z143455404	50020	19/03/2026	260,32
GIV7I56	A076141070	57030	18/03/2026	130,16
GIX0D29	S190889267	74550	14/03/2026	130,16
GIY0H28	A073475481	60501	19/03/2026	293,47
GIY9B60	A076082022	55412	18/03/2026	195,23
GJC5H59	S191019397	74550	14/03/2026	130,16
GJD7J46	A075087551	55090	18/03/2026	130,16
GJE4E32	A076082197	55412	19/03/2026	195,23
GJG4G92	S191497787	74550	15/03/2026	130,16
GJI0E01	Z143576284	50020	19/03/2026	0,00
GJJ9E42	A075991010	55417	18/03/2026	195,23
GJK6D26	S191069557	74550	14/03/2026	130,16
GJL7C62	S191101237	74550	14/03/2026	130,16
GJM2D89	S191502627	74550	15/03/2026	130,16
GJN2C87	S191646287	60503	15/03/2026	293,47
GJP1088	S191029517	74550	14/03/2026	130,16
GJQ9370	S191116197	74550	14/03/2026	130,16
GJS3A74	Z143554394	50020	19/03/2026	0,00
GJX0E52	Z143452754	50020	19/03/2026	586,94
GJZ4A41	Z143551094	50020	19/03/2026	260,32
GKB2B86	S191012797	74550	14/03/2026	130,16
GKB2B86	S191516607	74630	15/03/2026	195,23
GKD4829	S191549157	74550	15/03/2026	130,16
GKE1I76	S191710857	60503	15/03/2026	293,47
GKG6J16	A076141215	57030	18/03/2026	130,16
GKG7B44	S191527487	74550	15/03/2026	130,16
GKH1A28	S191097507	74630	14/03/2026	195,23
GKH5J13	S191054927	74550	14/03/2026	0,00
GKI1C74	S191481067	74550	15/03/2026	130,16
GKI6C32	A076081549	55412	18/03/2026	195,23
GNO7571	S191038207	74550	14/03/2026	130,16
GQZ1E97	S191450157	74550	15/03/2026	130,16
GRP5D93	S191467207	74550	15/03/2026	130,16
GTG2610	S191489427	74630	15/03/2026	195,23
GTI5578	S191687757	74630	14/03/2026	195,23
GTN9F97	Z143455174	50020	19/03/2026	260,32
GUP3652	S191467867	60503	15/03/2026	293,47
GVJ0C22	S191457747	74550	15/03/2026	0,00
GXC8E20	S191116527	60503	14/03/2026	293,47
HAB1A37	S191453897	60503	15/03/2026	293,47
HBR7C37	S191685447	74630	14/03/2026	195,23
HBY0A48	S191443777	74550	15/03/2026	130,16
HDM2D77	S191680937	74550	14/03/2026	0,00
HEA6117	Z143566384	50020	19/03/2026	260,32
HEI0274	S191712507	74550	15/03/2026	130,16
HER4701	S191628807	74630	15/03/2026	195,23
HFG4514	S191650797	74550	15/03/2026	130,16
HFU5E04	S191080777	74550	14/03/2026	130,16
HGZ5A07	S190900157	74550	14/03/2026	130,16
HHU3630	S191025337	74550	14/03/2026	130,16
HIQ9558	S191646617	74550	15/03/2026	130,16
HJE5895	A075714475	76331	19/03/2026	293,47
HJL1J62	S190845377	60503	14/03/2026	293,47
HJU1J32	S191532107	74550	15/03/2026	130,16
HKN6A01	S191021707	74550	14/03/2026	130,16
HLH1418	S191640677	74550	15/03/2026	130,16
HLY9384	S190865067	56732	14/03/2026	130,16
HMC2D35	A073854903	51851	18/03/2026	195,23
HMC7206	A076102716	75870	19/03/2026	293,47
HMO6172	A075714483	73150	19/03/2026	0,00
HMY3955	Z143555714	50020	19/03/2026	390,46
HMZ1480	S191520777	60503	15/03/2026	293,47
HNO2766	A073599210	54521	19/03/2026	195,23
HNW8243	S190865837	60503	14/03/2026	293,47
HOC5D84	S191096397	74630	14/03/2026	195,23
HOI8510	S191044367	74550	14/03/2026	130,16
HRM5223	S191092657	74630	14/03/2026	195,23
HSI2G55	S191099697	74550	14/03/2026	130,16
HTC8642	S191113337	60503	14/03/2026	293,47
HTT6D66	S190902247	74630	14/03/2026	195,23
HXT2109	S191713167	74550	15/03/2026	130,16
HZD8J36	S191489107	74630	16/03/2026	195,23
HZD8J36	S191489757	74550	16/03/2026	130,16
IAG3D83	S191707447	74550	15/03/2026	130,16
IIW7015	A076120960	51851	18/03/2026	195,23
IML9G44	S191455217	74550	15/03/2026	130,16
INY2013	A076081891	55412	18/03/2026	195,23
IQF0A10	S191687427	74630	14/03/2026	195,23
IRF7817	S191008947	60503	12/03/2026	293,47
ISP9B15	S190900047	60503	14/03/2026	293,47
IUE3632	S191545197	74630	15/03/2026	195,23
IVG9C49	S191436627	74550	15/03/2026	130,16
IVK3C26	S191489207	74550	15/03/2026	130,16
IWM5I05	S191437067	74550	15/03/2026	130,16
JAI0463	S190899507	74550	14/03/2026	130,16
JBC2E18	S191089577	74550	14/03/2026	130,16
JBW0D66	Z143552744	50020	19/03/2026	0,00
JCY1I64	Z143527444	50020	19/03/2026	390,46
JDZ3279	S191683807	74550	14/03/2026	130,16
JEV8456	S191101127	74550	14/03/2026	130,16
JHT2F20	A075935692	76252	18/03/2026	293,47
JHY3974	S190882227	74550	14/03/2026	130,16
JSM2H53	S191644857	60503	15/03/2026	293,47
JWN5712	S190858687	74630	14/03/2026	195,23
JWN5712	S190859127	60503	14/03/2026	293,47
JWN5712	S190901697	74550	14/03/2026	130,16
JWN5712	S191662787	60503	14/03/2026	293,47
JXM2110	S191709207	60503	15/03/2026	293,47
KCE9125	A073599253	54521	19/03/2026	195,23
KDS4A39	S191556207	57463	12/03/2026	130,16
KDT8I89	Z143570894	50020	19/03/2026	586,94
KIX9126	S191105197	74550	14/03/2026	130,16
KJY4888	S191602407	74550	15/03/2026	130,16
KMG4I33	S190902797	74550	14/03/2026	130,16
KMI7D68	S191599427	74550	15/03/2026	130,16
KRO5J65	Z143461334	50020	19/03/2026	260,32
KVF6269	S191682707	74550	14/03/2026	130,16
KVS4E78	S191482717	74550	15/03/2026	130,16
KVX5553	S191703377	60503	15/03/2026	0,00
KXD8J53	S191521217	74550	15/03/2026	130,16
KXF2140	S191477327	74550	15/03/2026	130,16
KXN9337	S190875297	74550	14/03/2026	130,16
KXX6G61	S191034907	60503	14/03/2026	293,47
KYF1082	S191046237	74550	14/03/2026	130,16
KZJ6H17	Z143485424	50020	19/03/2026	260,32
LKV5I09	Z143519304	50020	19/03/2026	260,32
LMD6I94	A070985411	76331	18/03/2026	293,47
LMJ7G32	S190904227	74550	14/03/2026	130,16
LOV3336	S191457637	60503	15/03/2026	293,47
LPS5405	Z143516334	50020	19/03/2026	260,32
LQD9215	S191476777	74630	15/03/2026	195,23
LRL5I46	Z143455834	50020	19/03/2026	390,46
LTA5731	S191491737	74550	15/03/2026	130,16
LTQ6D46	S191061197	60503	14/03/2026	293,47
LUO7G71	Z143462214	50020	19/03/2026	260,32
LUR8F98	Z143545814	50020	19/03/2026	0,00
MDF5F64	Z143475304	50020	19/03/2026	260,32
MDV3C05	S191684017	74550	14/03/2026	130,16
MHI3764	S191472927	60503	15/03/2026	0,00
MIA9845	Z143501484	50020	19/03/2026	260,32
MIE5G78	S191526507	60503	15/03/2026	0,00
MJD5254	Z143551104	50020	19/03/2026	390,46
MLQ9F84	Z143472224	50020	19/03/2026	586,94
MMK2J47	S191064387	74550	14/03/2026	130,16
MTX5653	S191622857	60503	15/03/2026	293,47
MWD1I02	S191051847	74550	14/03/2026	130,16
NDR3F43	Z143513034	50020	19/03/2026	260,32
NHA5220	Z143475194	50020	19/03/2026	260,32
NIF9E27	S191485027	74550	15/03/2026	130,16
NJR9773	S191484697	74550	15/03/2026	130,16
NJX4E39	Z143552414	50020	19/03/2026	390,46
NLH2A89	S191082317	74550	14/03/2026	130,16
NOH6D02	S191044707	74550	14/03/2026	0,00
NPJ7G88	S191530787	74550	15/03/2026	130,16
NTQ2308	S191494817	60503	15/03/2026	293,47
NUC2H49	S191553447	60503	15/03/2026	293,47
NXB0D38	S191112237	74550	14/03/2026	130,16
NYG1J94	S191444547	74630	15/03/2026	195,23
NZL3I18	Z143518094	50020	19/03/2026	260,32
OAR4A49	S191714707	74550	15/03/2026	130,16
OBU5D14	S190853307	60503	14/03/2026	293,47
ODT2B57	Z143494664	50020	19/03/2026	260,32
OGX0C03	S191098927	74550	14/03/2026	0,00
OHV5E02	S191600637	74550	15/03/2026	130,16
OLT0E44	S191039197	74550	14/03/2026	130,16
OMA3B28	S190894107	60503	14/03/2026	293,47
OMB4809	S191084737	74630	14/03/2026	195,23
OOB9J44	S191711957	74550	15/03/2026	130,16
OOU0237	A075955944	55412	18/03/2026	195,23
OPB6A24	Z143533384	50020	19/03/2026	260,32
OQJ2G58	S191085407	60503	14/03/2026	293,47
OQZ1963	S190901147	74550	14/03/2026	130,16
ORI7H34	S191523307	74550	15/03/2026	130,16
OSE8F91	S191538707	74630	15/03/2026	195,23
OTX7H46	Z143466174	50020	19/03/2026	390,46
OUZ9B04	S191044697	74550	14/03/2026	130,16
OVS6I31	A075369964	56731	18/03/2026	130,16
OWI2556	S191696227	74550	15/03/2026	130,16
OWV1827	S191633747	74550	15/03/2026	130,16
OWW3801	S191064937	74630	14/03/2026	195,23
OWW3801	S191524627	74630	15/03/2026	195,23
OWZ8C92	A073214173	55411	19/03/2026	195,23
OXJ0C23	S190875517	74550	14/03/2026	130,16
OXN2G69	S191523637	74630	15/03/2026	195,23
OYK1J78	S190872987	60503	14/03/2026	293,47
PAX9G58	S191087817	74550	14/03/2026	130,16
PBJ7D78	S191504937	74550	15/03/2026	130,16
PBU5D18	Z143533494	50020	19/03/2026	586,94
PCA4D99	S191458847	74550	15/03/2026	130,16
PCW2D73	S191710527	60503	15/03/2026	293,47
PFX2678	Z143521284	50020	19/03/2026	586,94
PJA9850	S191054597	74550	14/03/2026	130,16
PLD0A78	S191446307	74630	15/03/2026	195,23
PLY5H06	S191580287	60503	16/03/2026	293,47
PNJ1D24	S191113667	74550	14/03/2026	130,16
PPE7E61	Z143546144	50020	19/03/2026	390,46
PQW8H01	S191453017	74550	15/03/2026	130,16
PRI4605	S191035897	74710	14/03/2026	880,41
PRI4605	S191510657	74630	15/03/2026	195,23
PRI4605	S191516927	74630	15/03/2026	195,23
PTW6F99	S191508897	74550	15/03/2026	130,16
PUG4067	S191536407	74550	15/03/2026	130,16
PUM0F94	S191101567	74550	14/03/2026	130,16
PVB9G53	S190898407	74550	14/03/2026	130,16
PVB9G53	S190845487	74630	14/03/2026	195,23
PVL3D39	S190901367	74550	14/03/2026	130,16
PVR5E92	S190867817	74550	14/03/2026	130,16
PVU7F20	S190857477	74550	14/03/2026	130,16
PWD6I45	S191102227	74550	14/03/2026	130,16
PWK2J78	S191027097	74550	14/03/2026	130,16
PWL5342	S191108167	74550	14/03/2026	130,16
PWO2G00	S191499437	60503	15/03/2026	293,47
PWW0430	S191705357	74630	15/03/2026	0,00
PWY1J53	S191028747	74550	14/03/2026	130,16
PXF1E22	A070985381	76331	18/03/2026	293,47
PXL0710	A070985420	76331	18/03/2026	293,47
PXS9187	S191075607	74550	14/03/2026	130,16
PXT3A37	S191050417	74550	14/03/2026	130,16
PXX2C67	S191631437	60503	15/03/2026	293,47
PYA9878	A073214181	76332	19/03/2026	293,47
PYD7193	S191041407	74550	14/03/2026	130,16
HJA8I30	Z143543724	50020	19/03/2026	260,32
HJI0155	S191111577	74550	14/03/2026	130,16
HJU1J32	S191517707	74550	15/03/2026	130,16
HJU1J32	S191639247	60503	15/03/2026	293,47
HKN7D32	S191674227	74550	14/03/2026	130,16
HLW1244	S191550477	74550	15/03/2026	130,16
HLZ8E18	S191637707	60503	15/03/2026	293,47
HMC2D35	A076082120	55412	19/03/2026	195,23
HMD7029	S191016647	74550	14/03/2026	130,16
HMT3146	Z143485754	50020	19/03/2026	260,32
HMZ1480	S191519567	74550	15/03/2026	130,16
HNE1036	S191548057	60503	15/03/2026	293,47
HNW5547	Z143502034	50020	19/03/2026	586,94
HNZ5051	S191513307	60503	15/03/2026	293,47
HOH7647	S191666637	60503	14/03/2026	293,47
HOJ1097	S190858357	74550	14/03/2026	130,16
HRZ4333	S191520227	74550	15/03/2026	130,16
HTB0A10	S191359957	74550	14/03/2026	130,16
HTP0500	S191662677	74550	14/03/2026	130,16
HXQ7982	S191037767	74550	14/03/2026	130,16
HXT2109	S191715587	74630	15/03/2026	195,23
HZD8J36	S191489647	74630	16/03/2026	195,23
HZP0010	S191612847	74550	15/03/2026	130,16
IAJ3H96	S191111797	74550	14/03/2026	130,16
IJO7C38	S191090237	60503	14/03/2026	293,47
INW4F64	A076081859	55412	18/03/2026	195,23
IOR8E01	S191076817	74550	14/03/2026	130,16
IQG4I94	S190897307	60503	14/03/2026	293,47
IRM6J34	S191550367	74550	15/03/2026	130,16
ITP7J14	S191488987	74550	15/03/2026	130,16
IUX7989	S191558287	57463	13/03/2026	130,16
IVI4A16	A076081727	55412	18/03/2026	195,23
IVM9E85	S191558617	57463	16/03/2026	130,16
IWY4D07	S191110037	74630	14/03/2026	195,23
JAI9F23	S191498557	74550	15/03/2026	130,16
JBJ3B04	S191715257	74550	15/03/2026	130,16
JCK0J46	A073904420	76331	19/03/2026	293,47
JDI0B82	S191086387	74550	14/03/2026	130,16
JEI3934	S191656517	60503	15/03/2026	293,47
JGW3E65	Z143572764	50020	19/03/2026	260,32
JHY1F89	S191521007	60503	15/03/2026	293,47
JNR1E23	S191449057	60503	15/03/2026	293,47
JWN5712	S191113777	74630	14/03/2026	195,23
JWN5712	S191113997	74630	14/03/2026	195,23
JWN5712	S191040737	74630	14/03/2026	195,23
JWN5712	S191662347	74630	14/03/2026	195,23
JWO1G47	Z143496104	50020	19/03/2026	260,32
JXO7235	Z143557474	50020	19/03/2026	260,32
KCZ2995	Z143463754	50020	19/03/2026	390,46
KDS4A39	S191557407	57463	13/03/2026	130,16
KEM0A60	S191460937	74550	15/03/2026	130,16
KJY4888	S191602177	74710	15/03/2026	880,41
KLI7B24	S191659607	60503	14/03/2026	293,47
KMI7D68	S191038427	74550	14/03/2026	130,16
KPZ5D15	S191645627	74550	15/03/2026	130,16
KUZ4293	S190903567	74630	14/03/2026	195,23
KVM7E61	S191629347	74550	15/03/2026	0,00
KVX5553	S190872007	74550	14/03/2026	0,00
KWD8B64	S191049757	74550	14/03/2026	130,16
KXF2140	S191476997	74550	15/03/2026	130,16
KXK8538	S191620107	60503	15/03/2026	293,47
KXV4J13	A070985438	76331	18/03/2026	293,47
KXX6G61	A073214190	76332	19/03/2026	293,47
KYX7G33	S191666087	60503	14/03/2026	293,47
LCO8E11	S191018187	74550	14/03/2026	130,16
LMD1E80	S191527817	74550	15/03/2026	130,16
LMF2468	Z143515454	50020	19/03/2026	586,94
LNL2278	S190889157	74550	14/03/2026	130,16
LPI5B42	S191685887	74550	14/03/2026	130,16
LQB3748	A075956495	55412	18/03/2026	195,23
LRE9B98	S190894767	60503	14/03/2026	293,47
LSI1469	S190859457	74550	14/03/2026	130,16
LTI4B45	S190869797	74550	14/03/2026	130,16
LUH9F39	S190871337	74550	14/03/2026	130,16
LUR6G00	S191479857	74550	15/03/2026	130,16
LVE3E53	S191686327	74550	14/03/2026	130,16
MDF5F64	Z143477614	50020	19/03/2026	260,32
MFV8196	S191556527	57463	12/03/2026	130,16
MHJ0441	Z143475964	50020	19/03/2026	586,94
MIE5G78	S191525947	60503	15/03/2026	0,00
MIQ6A44	S191692487	74550	15/03/2026	130,16
MJW4I45	S191560707	57463	17/03/2026	130,16
MLY9640	Z143573104	50020	19/03/2026	260,32
MTM9I34	S191481507	60503	15/03/2026	293,47
MVH3403	S191635287	74550	15/03/2026	130,16
MYM2039	S191505487	74550	15/03/2026	130,16
NFY1B57	Z143544384	50020	19/03/2026	260,32
NHI2G91	A073787971	51851	18/03/2026	195,23
NJC8817	S191709757	74550	15/03/2026	130,16
NJX4E39	Z143525354	50020	19/03/2026	390,46
NKJ9412	A076082111	55412	19/03/2026	195,23
NLJ6D59	S191044587	74550	14/03/2026	130,16
NOR2I27	S191025117	74550	14/03/2026	130,16
NSG5938	A073956072	76331	19/03/2026	293,47
NTQ2308	S191446197	74550	15/03/2026	130,16
NUF2A34	S191558837	57463	16/03/2026	130,16
NYD7F42	A076102465	55500	18/03/2026	130,16
NYG1151	S191626487	74550	15/03/2026	130,16
OAA7729	S191552907	74630	15/03/2026	195,23
OBQ6F73	A076082200	55412	19/03/2026	195,23
OCG2B08	S191543657	74630	15/03/2026	195,23
OEJ1D94	S190870347	74550	14/03/2026	130,16
OHA7793	S191675107	74550	14/03/2026	130,16
OLT0D23	Z143538664	50020	19/03/2026	260,32
OLW1813	S191529687	74550	15/03/2026	130,16
OMA5D51	S191099367	74550	14/03/2026	130,16
OOA2I32	S191512747	60503	15/03/2026	293,47
OOG0C91	S191500757	60503	15/03/2026	293,47
OOV0184	S191093107	74550	14/03/2026	130,16
OPV6B61	S191105527	74550	14/03/2026	130,16
OQK8I61	S191513297	74550	15/03/2026	130,16
ORI7H34	S191519237	74550	15/03/2026	130,16
ORX1C19	A075369980	76252	18/03/2026	293,47
OTN3C29	Z143569794	50020	19/03/2026	260,32
OUH7D95	A076120994	55500	18/03/2026	130,16
OVA1493	S191696557	74630	15/03/2026	195,23
OWI2556	S191541677	74550	15/03/2026	130,16
OWO7B17	S191090677	74630	14/03/2026	195,23
OWW3801	S191112677	74550	14/03/2026	130,16
OWW3801	S191546297	74630	15/03/2026	195,23
OWZ6573	S191535407	74630	15/03/2026	195,23
OXB0334	S191053507	74550	14/03/2026	130,16
OXK0A20	S191089137	74550	14/03/2026	130,16
OXN2G69	S191524847	74550	15/03/2026	130,16
OZC4I73	S191478757	74550	15/03/2026	130,16
PAX9G58	S191088477	74630	14/03/2026	195,23
PBL6F00	S190865947	74550	14/03/2026	130,16
PBU5D18	Z143572544	50020	19/03/2026	260,32
PCV3H18	S191097937	74550	14/03/2026	130,16
PDQ7J20	S191673787	74550	14/03/2026	130,16
PGX1J68	A076141487	75870	18/03/2026	293,47
PLC3157	S191652227	74550	15/03/2026	130,16
PLN0B90	Z143520184	50020	19/03/2026	260,32
PMH1D15	Z143460894	50020	19/03/2026	260,32
PPA2027	Z143543064	50020	19/03/2026	260,32
PQH1F82	S191639797	74550	15/03/2026	130,16
PRI4605	S191032927	74550	14/03/2026	130,16
PRI4605	S191510327	74550	15/03/2026	130,16
PRI4605	S191619447	74550	15/03/2026	130,16
PRR8414	S191466987	74550	15/03/2026	130,16
PUC1I62	S191552567	74550	15/03/2026	130,16
PUI4D31	S191080227	74550	14/03/2026	130,16
PUQ7A17	S191082977	60503	14/03/2026	293,47
PVB9G53	S191099807	74550	14/03/2026	130,16
PVE4H67	S190889817	60503	14/03/2026	293,47
PVP4E69	S190849667	74550	14/03/2026	130,16
PVS5A24	S191696337	74550	15/03/2026	130,16
PWC7G91	A075956118	55412	18/03/2026	195,23
PWE4E80	S191615047	74550	15/03/2026	0,00
PWL4A13	S191460497	74550	15/03/2026	130,16
PWM1818	A076081646	55412	18/03/2026	195,23
PWR9F62	S190885527	74630	14/03/2026	195,23
PWW6E92	Z143447704	50020	19/03/2026	260,32
PWZ7770	S191602397	74550	15/03/2026	130,16
PXG0096	Z143521064	50020	19/03/2026	260,32
PXN8J54	S191461607	74550	15/03/2026	0,00
PXT0B78	Z143563744	50020	19/03/2026	260,32
PXU1454	S191628467	74550	15/03/2026	130,16
PXY9A02	A073490197	72340	18/03/2026	130,16
PYB4C69	A076140979	57030	18/03/2026	130,16
PYG6490	S190857367	60503	14/03/2026	293,47

PYL3G47	S191069117	74550	14/03/2026	130,16	PYQ1839	S191053497	60503	14/03/2026	293,47
PYU1E96	S191040517	74550	14/03/2026	130,16	PYU4818	S191516377	74550	15/03/2026	0,00
PYX1686	Z143449894	50020	19/03/2026	260,32	PZA7E85	S191065157	74550	14/03/2026	0,00
PZB3E82	Z143465294	50020	19/03/2026	586,94	PZB3E82	Z143491144	50020	19/03/2026	260,32
PZN4E56	S191461817	74550	15/03/2026	130,16	PZO0A29	Z143484874	50020	19/03/2026	260,32
PZR2544	S191039967	74550	14/03/2026	130,16	PZU1I90	S191105747	74550	14/03/2026	130,16
PZZ3F10	Z143538224	50020	19/03/2026	260,32	QAE7G46	S191434647	74550	15/03/2026	130,16
QAE9H67	Z143497524	50020	19/03/2026	260,32	QAQ0B90	Z143558804	50020	19/03/2026	260,32
QAV0H74	S190868917	60503	14/03/2026	293,47	QBR3295	S191630997	74550	15/03/2026	130,16
QCC3E50	S191665647	74550	14/03/2026	130,16	QCD5F96	S191480737	74550	15/03/2026	130,16
QCF0A78	S190858807	74550	14/03/2026	130,16	QCK6F44	S191062077	74550	14/03/2026	130,16
QDZ7C35	S191052407	74550	14/03/2026	130,16	QDZ7C35	S191555107	60503	15/03/2026	293,47
QDZ7C35	S191555207	74550	15/03/2026	130,16	QDZ7C35	S191471937	74550	15/03/2026	130,16
QEQ6875	S190983537	74550	12/03/2026	0,00	QFW2I19	S191646947	74550	15/03/2026	130,16
QGU7H44	S191076927	74630	14/03/2026	195,23	QHF8F83	S191559057	57463	16/03/2026	130,16
QHY4H59	Z143565944	50020	19/03/2026	390,46	QIA5H33	S191708327	74550	15/03/2026	130,16
QID9A51	S191623957	60503	15/03/2026	293,47	QIT7035	S191559167	57463	16/03/2026	130,16
QJQ0375	S191633527	74550	15/03/2026	130,16	QJZ6A09	S191096617	74630	14/03/2026	195,23
QKH0B02	S191035907	74630	14/03/2026	0,00	QMQ5I40	A073490189	76251	18/03/2026	293,47
QMR4232	S191074837	74550	14/03/2026	130,16	QMV3B41	S191505927	74550	15/03/2026	130,16
QMV4G44	S190870897	74550	14/03/2026	130,16	QMY2A62	S191077367	74550	14/03/2026	130,16
QMY2A62	S191077707	74550	14/03/2026	130,16	QMY6H95	Z143476844	50020	19/03/2026	260,32
QMZ5H09	Z143479594	50020	19/03/2026	260,32	QNA1I74	S191023467	60503	14/03/2026	293,47
QNA5I73	S191701947	56732	15/03/2026	130,16	QNB3709	S191359077	74630	14/03/2026	195,23
QNB8D42	A074965148	55500	18/03/2026	130,16	QNE1I69	S191667407	74550	14/03/2026	130,16
QNG9D14	S191546957	60503	15/03/2026	293,47	QNK6A43	Z143487514	50020	19/03/2026	260,32
QNK6F10	Z143537564	50020	19/03/2026	260,32	QNM2306	Z143455284	50020	19/03/2026	260,32
QNN7333	S191466007	60503	15/03/2026	293,47	QNT0E43	S191663117	74550	14/03/2026	130,16
QNW3258	S191023907	74550	14/03/2026	130,16	QOG9D43	S191544867	74550	15/03/2026	130,16
QOI4943	Z143500604	50020	19/03/2026	260,32	QOJ9115	S191044807	74550	14/03/2026	0,00
QOK6A29	S191540907	74550	15/03/2026	0,00	QOK6A29	S191541787	74550	15/03/2026	0,00
QOM1C00	S191057787	74550	14/03/2026	130,16	QOM2A85	S191502407	60503	15/03/2026	293,47
QON2H08	S191469187	60503	15/03/2026	293,47	QOP8B88	S191495707	74550	15/03/2026	130,16
QOY8E60	A074420532	54870	19/03/2026	195,23	QOZ8B68	S191619007	74550	15/03/2026	130,16
QPC7D85	S191541907	74550	15/03/2026	130,16	QPE8B08	S191092547	74550	14/03/2026	130,16
QPF2I83	Z143514684	50020	19/03/2026	260,32	QPG8A73	S190902687	74550	14/03/2026	130,16
QPJ3D01	A075514182	60501	19/03/2026	293,47	QPJ7A28	S191042717	74550	14/03/2026	130,16
QPL8D67	S191044477	74550	14/03/2026	130,16	QPM8J04	S191053167	74550	14/03/2026	130,16
QPQ0B33	A073490227	72340	18/03/2026	130,16	QPQ4A42	S191547397	74550	15/03/2026	130,16
QPQ5B77	S191080667	74550	14/03/2026	130,16	QPQ6E49	S191057127	74550	14/03/2026	130,16
QPQ7F55	S191103107	74550	14/03/2026	130,16	QPW7D56	S191451037	74550	15/03/2026	130,16
QPX1C58	S191453787	74550	15/03/2026	130,16	QPX2160	Z143540094	50020	19/03/2026	260,32
QPX8B56	Z143526454	50020	19/03/2026	260,32	QQA5E70	Z143549004	50020	19/03/2026	586,94
QQA7H46	S191642327	74550	15/03/2026	130,16	QQB5391	S191528147	74550	15/03/2026	130,16
QQC9B06	S191687107	74550	14/03/2026	130,16	QQI9B20	S191671367	60503	14/03/2026	0,00
QQO1D00	Z143454624	50020	19/03/2026	260,32	QQP6H52	S191061747	60503	14/03/2026	293,47
QQQ0B54	A076082170	55412	19/03/2026	195,23	QQQ0C27	Z143529974	50020	19/03/2026	260,32
QQS6F70	Z143493124	50020	19/03/2026	586,94	QQT1H64	A076102660	75870	19/03/2026	0,00
QQT4H85	S191630667	60503	15/03/2026	293,47	QQV0H51	S191026547	74550	14/03/2026	130,16
QQV0H51	S191706347	60503	15/03/2026	293,47	QQX0A72	S191689517	74550	15/03/2026	130,16
QQX2C39	S191452247	74550	15/03/2026	130,16	QQX8G89	S190854067	74550	14/03/2026	130,16
QQX8J47	S191450267	74550	15/03/2026	130,16	QQZ6H27	S191490527	74550	15/03/2026	0,00
QRL3A45	Z143476304	50020	19/03/2026	260,32	QRO2D12	Z143510404	50020	19/03/2026	260,32
QSO0G55	S190856927	74550	14/03/2026	130,16	QSO3H22	S191082107	74550	14/03/2026	130,16
QSO8I91	S191541127	74630	15/03/2026	195,23	QSP6G90	Z143454074	50020	19/03/2026	260,32
QSR2B15	S191631007	60503	15/03/2026	293,47	QSR3I38	S191071867	74550	14/03/2026	0,00
QSR9H35	Z143572874	50020	19/03/2026	0,00	QSS0E76	Z143560994	50020	19/03/2026	260,32
QSS2J45	S191457967	74550	15/03/2026	130,16	QST5F45	S191116637	60503	14/03/2026	293,47
QST5F72	S191527927	74630	15/03/2026	0,00	QST7B38	Z143507754	50020	19/03/2026	0,00
QST7H65	Z143552634	50020	19/03/2026	0,00	QST7H65	Z143558574	50020	19/03/2026	0,00
QSU5I49	S191486907	60503	15/03/2026	293,47	QSV1C88	S191545747	74550	15/03/2026	130,16
QSV3B52	S191067357	60503	14/03/2026	0,00	QSV6A06	A073524580	75870	19/03/2026	293,47
QSW1F93	S191495807	74550	15/03/2026	130,16	QSW2I99	A073354412	66371	18/03/2026	195,23
QSW2I99	A073354420	73400	18/03/2026	130,16	QSW2I99	A073354439	64080	18/03/2026	130,16
QSW7F37	S191094087	74550	14/03/2026	130,16	QSW7F37	S191094967	74550	14/03/2026	130,16
QSW7F37	S190872547	74550	14/03/2026	130,16	QSW7F37	S190873427	74550	14/03/2026	130,16
QSW7F37	S191523857	74630	15/03/2026	195,23	QSW7F37	S191524307	74550	15/03/2026	130,16
QSW7F37	S191626927	74550	15/03/2026	130,16	QSW7F37	S191525407	74630	15/03/2026	195,23
QSX0H90	Z143452094	50020	19/03/2026	390,46	QSX2J30	S191438827	74550	15/03/2026	130,16
QSX2J30	S191439927	74550	15/03/2026	130,16	QSY3C79	S191026327	74550	14/03/2026	130,16
QSY3D97	S191613947	60503	15/03/2026	293,47	QSY8G00	S191089467	74550	14/03/2026	130,16
QSZ7J50	Z143498734	50020	19/03/2026	260,32	QSZ7J50	Z143534594	50020	19/03/2026	260,32
QSZ9B12	Z143532504	50020	19/03/2026	0,00	QTA0C32	S191081657	60503	14/03/2026	293,47
QUD2B47	S191060867	74550	14/03/2026	130,16	QUE5J61	S191519897	74550	15/03/2026	130,16
QUF2E18	S191648817	74550	15/03/2026	130,16	QUJ1J00	A074562434	55500	18/03/2026	130,16
QUL5H56	Z143458034	50020	19/03/2026	260,32	QUL7F74	S191703927	74550	15/03/2026	130,16
QUR6A85	S191498447	74550	15/03/2026	130,16	QUS3131	S191538597	74550	15/03/2026	130,16
QUS3131	S191693707	74550	15/03/2026	130,16	QUU1H48	S191455657	74550	15/03/2026	130,16
QUU8D46	S191637597	74550	15/03/2026	130,16	QUW9H50	S191471167	74550	15/03/2026	130,16
QUW9H50	S191486897	74550	15/03/2026	130,16	QUX1J86	A070660806	60412	19/03/2026	195,23
QUX7G75	S191013907	74550	14/03/2026	130,16	QUZ9H97	S191529577	60503	15/03/2026	293,47
QUZ9H97	S191472607	60503	15/03/2026	293,47	QVJ0B06	S190895427	56732	14/03/2026	130,16
QWB8G27	Z143518754	50020	19/03/2026	260,32	QWT5G80	S191501417	74550	15/03/2026	130,16
QWU7J59	S191691277	74550	15/03/2026	130,16	QWW6A82	S191101017	74550	14/03/2026	0,00
QXB5E14	S191634517	74550	15/03/2026	130,16	QXE1A39	Z143576404	50020	19/03/2026	260,32
QXF6F30	Z143559784	50020	19/03/2026	586,94	QXG4J32	Z143519744	50020	19/03/2026	390,46
QXH9H10	S191668617	60503	14/03/2026	293,47	QXO5J46	Z143543834	50020	19/03/2026	260,32
QXR4C96	A076081689	55412	18/03/2026	195,23	QXS0C96	S190863637	74550	14/03/2026	130,16
QXS0C96	S191646407	74550	15/03/2026	130,16	QXS4A69	S191461597	74550	15/03/2026	130,16
QXZ4B86	S191663997	56732	14/03/2026	130,16	QXZ9B74	Z143555384	50020	19/03/2026	586,94
QZG6B12	S191683577	74630	14/03/2026	195,23	QZJ6C29	A075714424	76331	19/03/2026	0,00
QZN6I12	S191436957	74550	15/03/2026	130,16	QZT1H62	A076081581	55412	18/03/2026	195,23
QZT1H62	Z143486194	50020	19/03/2026	260,32	RAD6G35	S191483267	74550	15/03/2026	130,16
RAO4J40	S190846477	74550	14/03/2026	130,16	RAW5E55	Z143512924	50020	19/03/2026	260,32
RBD4F99	Z143508634	50020	19/03/2026	260,32	RBE6H16	S191522207	74550	15/03/2026	130,16
RBN4I90	S190869137	60503	14/03/2026	0,00	RBP9G99	S191434107	74550	15/03/2026	130,16
RBY2H06	S191631547	60503	15/03/2026	293,47	RBY3H56	S190853737	56732	14/03/2026	0,00
RBY7C95	S191094207	74550	14/03/2026	130,16	RBY7C95	S191094527	74630	14/03/2026	195,23
RBY7C95	S191094637	74630	14/03/2026	195,23	RCE1A30	S191539917	74550	15/03/2026	130,16
RCF2B09	Z143487304	50020	19/03/2026	260,32	RCK4I62	S191655527	74550	15/03/2026	130,16
RCM5C86	S190878377	60503	14/03/2026	293,47	RCN0H35	S191047337	74550	14/03/2026	130,16
RCN9H49	S190878487	74550	14/03/2026	130,16	RDN5D56	Z143536244	50020	19/03/2026	260,32
RDQ2B49	Z143510834	50020	19/03/2026	260,32	RDS8B21	Z143572324	50020	19/03/2026	390,46
RDY1F02	S190851977	56732	14/03/2026	130,16	RDY5I73	S191533317	74550	15/03/2026	130,16
REG4A37	S191502847	74550	15/03/2026	130,16	RFB9B78	S191683907	74550	14/03/2026	130,16
RFI0E08	Z143477394	50020	19/03/2026	260,32	RFJ0C90	S191554767	74550	15/03/2026	130,16
RFK2D61	Z143493784	50020	19/03/2026	260,32	RFM3B08	A076082146	55412	19/03/2026	195,23
RFM8I15	S191702717	56732	15/03/2026	130,16	RFN0I19	A076082251	55412	19/03/2026	195,23
RFN8C69	A073227399	72340	18/03/2026	130,16	RFR0I60	Z143544274	50020	19/03/2026	260,32
RFR0I60	Z143558244	50020	19/03/2026	260,32	RFR3F63	Z143558024	50020	19/03/2026	586,94
RFR3F63	Z143560114	50020	19/03/2026	586,94	RFU3D50	Z143504234	50020	19/03/2026	260,32
RFU3H06	S190888277	74550	14/03/2026	130,16	RFU8H95	A074562426	73662	18/03/2026	130,16
RFV6G51	S191469737	74550	15/03/2026	130,16	RFV8I48	Z143542954	50020	19/03/2026	586,94
RFY2I23	S191098267	74550	14/03/2026	130,16	RGB4B85	S191494487	60503	15/03/2026	0,00
RGJ2E52	S191646507	60503	15/03/2026	293,47	RGN0E44	S191701397	60503	15/03/2026	293,47
RHC9B94	Z143567374	50020	19/03/2026	260,32	RHF9D86	S191707557	74550	15/03/2026	130,16
RHF9D86	S191707667	74550	15/03/2026	130,16	RHM3A39	Z143449454	50020	19/03/2026	260,32
RHY9H82	S190894877	74550	14/03/2026	130,16	RHZ0A03	S191095847	74550	14/03/2026	0,00
RHZ1G38	S191464457	74550	15/03/2026	130,16	RIQ7C83	Z143506434	50020	19/03/2026	0,00
RJB6G93	S191446857	74550	15/03/2026	130,16	RJE9A72	S191117187	74550	14/03/2026	130,16
RJQ1F83	S191018517	74630	14/03/2026	195,23	RJX3H79	S191553997	74550	15/03/2026	130,16
RJX3H79	S191554657	60503	15/03/2026	293,47	RJX3H79	S191445977	60503	15/03/2026	293,47
RJX3H79	S191446087	74550	15/03/2026	130,16	RJX3H79	S191468747	74550	15/03/2026	130,16
RJY7C50	Z143452104	50020	19/03/2026	260,32	RKD5E48	S191606357	74550	15/03/2026	130,16
RKE6F95	S191035677	74550	14/03/2026	130,16	RLD2I31	S191055707	74550	14/03/2026	130,16
RLO9I17	S191557517	57463	13/03/2026	130,16	RMA1H76	Z143481024	50020	19/03/2026	586,94
RME4J05	Z143480804	50020	19/03/2026	586,94	RMF3F60	Z143545604	50020	19/03/2026	260,32
RMH2B87	A076141029	57030	18/03/2026	130,16	RMJ0E56	A074420478	55500	19/03/2026	130,16
RMK9D23	S191444007	74550	15/03/2026	130,16	RMN9C61	S190852747	56732	14/03/2026	130,16
RMO1C71	A076081743	55412	18/03/2026	195,23	RMT7F11	S191434977	74550	15/03/2026	130,16
RMV1B47	S191636507	60503	15/03/2026	293,47	RMW5I93	S191073737	74550	14/03/2026	130,16
RMZ1C12	S190859897	74550	14/03/2026	130,16	RND2A06	S191651677	74550	15/03/2026	130,16
RNE7F66	S191716137	74550	15/03/2026	0,00	RNE9G50	S191636387	74550	15/03/2026	130,16
RNH0A46	S191541457	74550	15/03/2026	130,16	RNJ0B88	Z143542404	50020	19/03/2026	260,32
RNJ2D39	S191648597	60503	15/03/2026	293,47	RNJ2F18	A075991037	55413	18/03/2026	0,00
RNM0B15	A076081930	55412	18/03/2026	195,23	RNN4F82	S191052947	74550	14/03/2026	130,16
RNQ2A38	Z143461444	50020	19/03/2026	260,32	RNS1H14	S191498667	74550	15/03/2026	130,16
RNU9I82	Z143495004	50020	19/03/2026	0,00	RNZ3B04	S190855607	74550	14/03/2026	0,00
ROA3G95	S190979907	60503	12/03/2026	293,47	ROO9F00	A074009816	60501	19/03/2026	293,47
RPC7E80	A076081654	55412	18/03/2026	195,23	RPN9J15	S190898727	60503	14/03/2026	293,47
RQI0F66	S191616367	74630	15/03/2026	195,23	RRD6A79	S191567527	60503	16/03/2026	293,47
RSI9J86	S190874087	74550	14/03/2026	130,16	RTB9B80	S191484257	74550	15/03/2026	130,16
RTD3A54	Z143563964	50020	19/03/2026	390,46	RTF0A88	Z143477834	50020	19/03/2026	0,00
RTF0G39	Z143457044	50020	19/03/2026	260,32	RTF2D23	A076081824	55412	18/03/2026	195,23
RTF7A22	Z143568584	50020	19/03/2026	260,32	RTG2D59	Z143555494	50020	19/03/2026	0,00
RTG3F28	Z143544714	50020	19/03/2026	260,32	RTH1F05	S191636497	74550	15/03/2026	130,16
RTH6A48	S191551687	74550	15/03/2026	130,16	RTI3G32	Z143563204	50020	19/03/2026	586,94
RTJ5H78	A076081980	55412	18/03/2026	195,23	RTJ6B56	A076102821	55500	19/03/2026	130,16
RTK3B21	S191672137	60503	14/03/2026	293,47	RTL0C65	A076102481	55500	18/03/2026	130,16
RTO1C95	S191500317	74550	15/03/2026	130,16	RTQ0J02	S191653547	74550	15/03/2026	130,16
RTS0G41	Z143520734	50020	19/03/2026	260,32	RTU4A47	Z143505224	50020	19/03/2026	260,32
RTV0C97	A076102449	55500	18/03/2026	0,00	RTV3B31	Z143531954	50020	19/03/2026	390,46
RTW3D93	S191698757	74550	15/03/2026	130,16	RUA9D53	S191696007	74550	15/03/2026	130,16
RUB0B50	Z143489714	50020	19/03/2026	260,32	RUC9G82	S191034687	74550	14/03/2026	130,16
RUD8A20	Z143469364	50020	19/03/2026	586,94	RUF1F67	S191061527	74550	14/03/2026	130,16
RUG0E54	S191466437	74550	15/03/2026	130,16	RUH0H59	Z143577604	50020	19/03/2026	0,00
RUH3B96	S191527267	74550	15/03/2026	130,16	RUH8H16	S191049207	74550	14/03/2026	130,16
RUI3E64	S190867607	74550	14/03/2026	130,16	RUL5A25	S191709097	74550	15/03/2026	130,16
RUM6B68	S191487337	74550	15/03/2026	130,16	RUN3I53	S191530907	74550	15/03/2026	130,16
RUN8B61	Z143560884	50020	19/03/2026	390,46	RUN8B61	Z143561004	50020	19/03/2026	260,32
RUN9C35	S190890917	74550	14/03/2026	130,16	RUO1F56	S191480627	74550	15/03/2026	130,16
RUR0H26	S191522317	74550	15/03/2026	130,16	RUS2C60	S191103547	74550	14/03/2026	130,16

RUS3B87	Z143482894	50020	19/03/2026	260,32	RUT5I81	A075955928	55412	18/03/2026	195,23
RUU6H44	Z143521834	50020	19/03/2026	260,32	RUU6H44	Z143567604	50020	19/03/2026	260,32
RUW0J18	S191480847	74550	15/03/2026	130,16	RUW8A34	A076141169	57030	18/03/2026	130,16
RUW8B43	S191463577	74550	15/03/2026	130,16	RUY2D90	Z143453414	50020	19/03/2026	260,32
RUZ1E81	A076081751	55412	18/03/2026	195,23	RUZ3A05	Z143479154	50020	19/03/2026	260,32
RVB0F50	S190895107	74550	14/03/2026	130,16	RVC3G46	S191360287	74550	14/03/2026	0,00
RVD4G32	S190854507	74550	14/03/2026	130,16	RVG7A03	Z143458144	50020	19/03/2026	260,32
RVJ0J68	A076141207	57030	18/03/2026	130,16	RVK6I44	S191671587	56732	14/03/2026	130,16
RVO6I90	S191688207	74550	15/03/2026	130,16	RVP6D85	A075956380	55412	18/03/2026	195,23
RVQ4G66	S191079347	60503	14/03/2026	293,47	RVQ6H73	S191621317	60503	15/03/2026	293,47
RVQ9J13	Z143476734	50020	19/03/2026	0,00	RVR8E81	S191665537	60503	14/03/2026	293,47
RVU5E44	S191017207	74550	14/03/2026	130,16	RVV3E05	A076141355	75870	18/03/2026	293,47
RVV6B10	Z143454514	50020	19/03/2026	260,32	RVV6B10	Z143531074	50020	19/03/2026	260,32
RVX1I04	Z143574194	50020	19/03/2026	260,32	RVX4I66	A076061475	55412	19/03/2026	0,00
RVX8F32	Z143478494	50020	19/03/2026	0,00	RVZ5F76	Z143466064	50020	19/03/2026	586,94
RWD4E40	S191690407	74550	15/03/2026	130,16	RWD5I80	Z143557584	50020	19/03/2026	260,32
RWN1J04	S191033477	74550	14/03/2026	130,16	RYA3E72	S190847907	74550	14/03/2026	0,00
RYX6A24	S191559497	57463	16/03/2026	130,16	RZR1I08	Z143520074	50020	19/03/2026	260,32
SBH1F25	Z143488284	50020	19/03/2026	260,32	SCL9I88	S191457197	74550	15/03/2026	130,16
SCM6B00	Z143538994	50020	19/03/2026	260,32	SCS3I17	Z143507534	50020	19/03/2026	260,32
SDA3D55	S190871007	60503	14/03/2026	293,47	SDK2A90	S191547727	74630	15/03/2026	195,23
SDO8G51	S190879257	74550	14/03/2026	130,16	SDO8J21	S191663887	60503	14/03/2026	293,47
SED1A34	Z143523044	50020	19/03/2026	260,32	SEE3D35	S191560607	57463	17/03/2026	130,16
SEI1D91	Z143575624	50020	19/03/2026	0,00	SEM9D53	Z143536354	50020	19/03/2026	260,32
SET3A89	A073864496	54521	18/03/2026	195,23	SEX1C23	S190875627	74550	14/03/2026	130,16
SFA0E94	S190864957	74550	14/03/2026	130,16	SFE1H54	Z143551204	50020	19/03/2026	0,00
SFL6I30	Z143470354	50020	19/03/2026	260,32	SGH8E99	S191678737	74550	14/03/2026	130,16
SGL2C26	Z143452864	50020	19/03/2026	0,00	SGM4D60	S191060977	74550	14/03/2026	130,16
SGR2I16	A076061467	55412	19/03/2026	195,23	SHB1C88	S191467757	74550	15/03/2026	130,16
SHD7J63	S191514287	74550	15/03/2026	130,16	SHD8G49	Z143548784	50020	19/03/2026	260,32
SHE5C31	S191480187	74550	15/03/2026	130,16	SHE8F44	Z143521504	50020	19/03/2026	0,00
SHF7A08	Z143483334	50020	19/03/2026	0,00	SHG2H36	Z143559454	50020	19/03/2026	260,32
SHI0G20	Z143551314	50020	19/03/2026	260,32	SHI2J29	Z143518424	50020	19/03/2026	586,94
SHI7B55	Z143449904	50020	19/03/2026	260,32	SHK9E23	S191618787	74550	15/03/2026	130,16
SHL5B37	S191642877	74550	15/03/2026	130,16	SHL5B37	S191474687	74550	15/03/2026	130,16
SHL8B45	S191528477	74630	15/03/2026	195,23	SHM4B62	S191509777	60503	15/03/2026	0,00
SHN1G82	S191630887	74550	15/03/2026	130,16	SHQ9G96	Z143575074	50020	19/03/2026	260,32
SHU0A31	S191051407	74550	14/03/2026	130,16	SHU0H61	S191056137	74550	14/03/2026	130,16
SHX7F45	S190882337	74550	14/03/2026	130,16	SHX7H20	S190871557	74550	14/03/2026	0,00
SIA6E15	Z143540974	50020	19/03/2026	260,32	SIB2F35	A076120951	51851	18/03/2026	195,23
SIB8A89	Z143469584	50020	19/03/2026	390,46	SIC8I17	S191516817	60503	15/03/2026	293,47
SID0G76	S191031057	74550	14/03/2026	130,16	SID0G76	S191031607	74550	14/03/2026	130,16
SID3D84	S191114767	74550	14/03/2026	130,16	SIF1I72	Z143498304	50020	19/03/2026	260,32
SIG3J12	S191675327	74550	14/03/2026	130,16	SIH9C89	A073227380	55090	18/03/2026	130,16
SIJ9B76	A076061602	55412	19/03/2026	195,23	SIM2C15	S191521107	74550	15/03/2026	130,16
SIM3D63	Z143520404	50020	19/03/2026	390,46	SIO6E95	S190861107	74630	14/03/2026	0,00
SIP1F55	S191034577	74550	14/03/2026	130,16	SIR8F55	Z143512154	50020	19/03/2026	0,00
SIS2G91	Z143570564	50020	19/03/2026	260,32	SIS4A26	S191689307	74630	15/03/2026	195,23
SIS6G66	S191641887	74550	15/03/2026	130,16	SIS7D51	S190846037	74550	14/03/2026	130,16
SIT2B17	Z143475634	50020	19/03/2026	260,32	SIT2B17	Z143475854	50020	19/03/2026	260,32
SIU3G75	S191070327	74550	14/03/2026	130,16	SIU8B55	S190847027	74550	14/03/2026	130,16
SIV3H27	Z143455614	50020	19/03/2026	260,32	SIV7H96	S191024907	74550	14/03/2026	130,16
SIV7H96	Z143549884	50020	19/03/2026	260,32	SIW0I71	A076140960	57030	18/03/2026	0,00
SIW4D65	S191698977	74550	15/03/2026	130,16	SIW7I54	Z143548674	50020	19/03/2026	0,00
SIX8F52	Z143527774	50020	19/03/2026	260,32	SIY0F64	S191516597	74550	15/03/2026	130,16
SIY9G26	Z143486204	50020	19/03/2026	0,00	SIY9G26	Z143549224	50020	19/03/2026	0,00
SIZ0I11	S191648047	74550	15/03/2026	0,00	SIZ1C63	S191026107	60503	14/03/2026	293,47
SIZ3J88	Z143524704	50020	19/03/2026	390,46	SJA3G99	S191054607	74550	14/03/2026	130,16
SJA8A78	S191459947	74550	15/03/2026	130,16	SJB6J54	Z143520954	50020	19/03/2026	260,32
SJC0F87	S191114007	74550	14/03/2026	130,16	SJC7J15	Z143530854	50020	19/03/2026	390,46
SJD8B96	S191655307	60503	15/03/2026	293,47	SJG1A25	Z143530204	50020	19/03/2026	390,46
SJH3B07	Z143562204	50020	19/03/2026	0,00	SJH4E10	Z143456714	50020	19/03/2026	260,32
SJH6E23	S191650137	60503	15/03/2026	0,00	SJI0C98	Z143491694	50020	19/03/2026	0,00
SLK2G07	Z143505334	50020	19/03/2026	260,32	SLP8B82	S191698427	60503	15/03/2026	293,47
SMB1H53	Z143559894	50020	19/03/2026	586,94	SME4H10	S191646837	60503	15/03/2026	293,47
SNC0C04	S191510987	74550	15/03/2026	130,16	SNY6A21	Z143559674	50020	19/03/2026	0,00
SOX2D39	S191546847	60503	15/03/2026	293,47	SPM7F93	Z143477284	50020	19/03/2026	586,94
SPP7D57	Z143498184	50020	19/03/2026	260,32	SPT1G85	Z143564404	50020	19/03/2026	260,32
SQY6E40	S191688857	74550	15/03/2026	130,16	SRD8G29	S191526497	74550	15/03/2026	130,16
SRO4I31	A075714408	58433	19/03/2026	195,23	SRS8H96	Z143447034	50020	19/03/2026	260,32
SRW5G82	Z143501704	50020	19/03/2026	260,32	SSO5C67	S191701177	60503	15/03/2026	293,47
SSR0G94	S190883327	74550	14/03/2026	130,16	SSR5F35	Z143496864	50020	19/03/2026	0,00
SSR7J68	S191669607	74550	14/03/2026	130,16	SSS5G22	S191633207	74550	15/03/2026	130,16
SSS8A15	Z143557704	50020	19/03/2026	260,32	SST1H81	S190861877	74550	14/03/2026	130,16
SST5F50	Z143494224	50020	19/03/2026	260,32	SSU1I50	S191490087	60503	15/03/2026	0,00
SSU3D92	Z143495544	50020	19/03/2026	260,32	SSU4E48	S191470177	74630	15/03/2026	195,23
SSU4E48	S191483157	74630	15/03/2026	195,23	SSU6E62	S190874747	60503	14/03/2026	293,47
SSV1A14	S191466767	74550	15/03/2026	0,00	SSV3H82	S191637047	74550	15/03/2026	130,16
SSV6C74	A073650909	55414	18/03/2026	195,23	SSW0E62	S191542007	74550	15/03/2026	130,16
SSW8F66	A076082235	55412	19/03/2026	195,23	SSX2H57	A073193079	73662	19/03/2026	0,00
SSX4C01	S191027537	74550	14/03/2026	130,16	SSY2H11	Z143554724	50020	19/03/2026	390,46
SSZ0E06	S191559277	57463	16/03/2026	130,16	SSZ0H48	Z143529864	50020	19/03/2026	586,94
SSZ1A30	S191437507	74550	15/03/2026	130,16	SSZ1A30	S191439817	74550	15/03/2026	130,16
SSZ1A30	S191601517	74550	15/03/2026	130,16	SSZ8D74	S191099707	60503	14/03/2026	293,47
STA3E50	S191654317	56732	15/03/2026	130,16	STB7H56	S191594477	74550	16/03/2026	130,16
STB8C13	A076102546	55500	18/03/2026	0,00	STB8F00	Z143505444	50020	19/03/2026	0,00
STD7D64	Z143544934	50020	19/03/2026	260,32	STE7A96	S191692047	74550	15/03/2026	130,16
STE7D06	Z143456824	50020	19/03/2026	586,94	STE9A00	Z143550434	50020	19/03/2026	0,00
STF5I90	S191038757	74550	14/03/2026	130,16	STF7A85	Z143453524	50020	19/03/2026	390,46
STF7A85	Z143553734	50020	19/03/2026	390,46	STF7J39	S191531117	74550	15/03/2026	130,16
STG3D01	Z143527664	50020	19/03/2026	390,46	STG3D74	S191616037	74550	15/03/2026	130,16
STG5I25	Z143558464	50020	19/03/2026	260,32	STG6F86	Z143491364	50020	19/03/2026	586,94
STG7G06	S191624287	74630	15/03/2026	0,00	STH2H79	S191108717	74550	14/03/2026	130,16
STH2H79	S191108827	74630	14/03/2026	195,23	STH2H79	S191108937	74550	14/03/2026	130,16
STH3D74	Z143517324	50020	19/03/2026	260,32	STH5E03	A076102597	55500	18/03/2026	0,00
STH6D21	S191014447	74550	14/03/2026	130,16	STH9E42	S190850987	74550	14/03/2026	0,00
STJ3G87	S190891247	74550	14/03/2026	130,16	STJ5D93	Z143563194	50020	19/03/2026	260,32
STJ6F02	S191643207	60503	15/03/2026	293,47	STJ7G35	Z143471674	50020	19/03/2026	260,32
STK6C04	Z143479374	50020	19/03/2026	260,32	STK8I18	S191543107	74550	15/03/2026	0,00
STL0I26	Z143569464	50020	19/03/2026	260,32	STL6I48	Z143568144	50020	19/03/2026	260,32
STL7G77	S191556307	57463	12/03/2026	130,16	STL8E75	Z143519414	50020	19/03/2026	260,32
STM1B60	S190884317	60503	14/03/2026	293,47	STM6A88	Z143508194	50020	19/03/2026	586,94
STM7F26	A076141134	57030	18/03/2026	0,00	STN6D01	Z143488404	50020	19/03/2026	260,32
STO0D27	S191531337	74550	15/03/2026	130,16	STO2E02	Z143488614	50020	19/03/2026	260,32
STO2E02	Z143504894	50020	19/03/2026	586,94	STO3F10	S191325417	74550	12/03/2026	130,16
STO3F10	S191023797	74550	14/03/2026	130,16	STO7I75	Z143508744	50020	19/03/2026	260,32
STP0F14	Z143510394	50020	19/03/2026	260,32	STP1I93	S191478537	74550	15/03/2026	130,16
STP5A38	Z143467274	50020	19/03/2026	390,46	STP6E71	S190889377	60503	14/03/2026	293,47
STP7D33	Z143485104	50020	19/03/2026	260,32	STQ4G34	S191701287	74550	15/03/2026	130,16
STR8H76	A073524555	75870	19/03/2026	293,47	STS2C17	Z143470134	50020	19/03/2026	260,32
STS5G40	Z143521174	50020	19/03/2026	260,32	STT3I24	S191634847	74550	15/03/2026	130,16
STT4E47	Z143451214	50020	19/03/2026	260,32	STT6I67	Z143521394	50020	19/03/2026	0,00
STU4H51	S191514407	74550	15/03/2026	0,00	STV3G22	S191055587	74550	14/03/2026	130,16
STV6J75	S190879037	74550	14/03/2026	130,16	STW6J50	S191086607	60503	14/03/2026	293,47
STX2A00	S191104097	74550	14/03/2026	130,16	STX9H02	Z143514134	50020	19/03/2026	0,00
STY4H49	S191083417	74550	14/03/2026	0,00	STZ3G22	Z143485314	50020	19/03/2026	260,32
STZ4F92	Z143475084	50020	19/03/2026	260,32	SUA2B10	Z143572004	50020	19/03/2026	260,32
SUA2E12	Z143536804	50020	19/03/2026	260,32	SUA6C04	S191443557	74550	15/03/2026	130,16
SUA8A31	S191066037	60503	14/03/2026	293,47	SUB1G08	Z143538884	50020	19/03/2026	260,32
SUB5J21	S191032817	74550	14/03/2026	130,16	SUB6D35	S191013237	74550	14/03/2026	130,16
SUC1E52	A072766784	55500	19/03/2026	130,16	SUD3D80	Z143576174	50020	19/03/2026	0,00
SUD3H15	Z143489494	50020	19/03/2026	260,32	SUD8J85	Z143522824	50020	19/03/2026	586,94
SUE0F76	S190881457	60503	14/03/2026	293,47	SUE1F79	S191082427	74550	14/03/2026	130,16
SUE4E26	S190851537	74550	14/03/2026	130,16	SUE4F45	S191624617	74550	15/03/2026	130,16
SUE6G76	S191056467	74550	14/03/2026	130,16	SUE8C39	S190896197	60503	14/03/2026	293,47
SUF0C07	Z143448354	50020	19/03/2026	390,46	SUF7A59	S191018957	74550	14/03/2026	130,16
SUG3C53	Z143524034	50020	19/03/2026	260,32	SUG3H63	Z143529314	50020	19/03/2026	260,32
SUI2G55	Z143564954	50020	19/03/2026	260,32	SUI3A75	Z143450994	50020	19/03/2026	0,00
SUI5E69	A076141193	57030	18/03/2026	130,16	SUI7E98	S191513517	60503	15/03/2026	0,00
SUI8F84	Z143531514	50020	19/03/2026	260,32	SUI9F26	S191069887	74550	14/03/2026	130,16
SUJ1G39	S191055477	74550	14/03/2026	130,16	SUJ3J39	S191544757	74550	15/03/2026	130,16
SUJ5F83	A070028506	76331	18/03/2026	0,00	SUJ9J45	Z143554284	50020	19/03/2026	586,94
SUK1D34	Z143562644	50020	19/03/2026	260,32	SUK3C03	S191497347	74550	15/03/2026	130,16
SUK3C03	A075467850	73400	18/03/2026	130,16	SUK3E36	S191467537	74550	15/03/2026	0,00
SUK4C94	S191657727	60503	14/03/2026	293,47	SUK7F15	S191494607	74550	15/03/2026	130,16
SUL2J62	S191031937	74550	14/03/2026	130,16	SUL3H60	A076081611	55412	18/03/2026	195,23
SUL9G44	Z143561324	50020	19/03/2026	0,00	SUM2B75	S191628687	74550	15/03/2026	130,16
SUM2B75	S191528367	74550	15/03/2026	130,16	SUM4G50	S191102007	60503	14/03/2026	293,47
SUM9H79	S191012907	74550	14/03/2026	130,16	SUN4G64	S191055367	74550	14/03/2026	130,16
SUN4G64	S191478097	74630	15/03/2026	195,23	SUN5B95	Z143550764	50020	19/03/2026	586,94
SUN5H18	S191651787	74550	15/03/2026	130,16	SUN8B14	S190896527	74630	14/03/2026	195,23
SUN9B76	Z143489604	50020	19/03/2026	260,32	SUO0D71	Z143469254	50020	19/03/2026	0,00
SUO2E64	Z143545044	50020	19/03/2026	390,46	SUO4D66	S191635407	74550	15/03/2026	130,16
SUO7G83	S191709647	74550	15/03/2026	130,16	SUO8G77	Z143479044	50020	19/03/2026	260,32
SUP4I60	Z143553294	50020	19/03/2026	390,46	SUP8G23	Z143447474	50020	19/03/2026	0,00
SUP9F33	S191465667	74550	15/03/2026	130,16	SUQ1E92	S191112347	74550	14/03/2026	130,16
SUR9G25	Z143469144	50020	19/03/2026	586,94	SUS5H60	Z143527554	50020	19/03/2026	390,46
SUS7A23	A076140987	57030	18/03/2026	130,16	SUT2C38	Z143462654	50020	19/03/2026	260,32
SUT8E28	A076102600	55500	18/03/2026	130,16	SUU1A35	A074420516	55414	19/03/2026	195,23
SUU4A70	S191549597	74550	15/03/2026	0,00	SUU7F94	S191484037	74550	15/03/2026	130,16
SUU9J69	S191665867	74550	14/03/2026	130,16	SUV8G20	Z143526894	50020	19/03/2026	0,00
SUV9F27	Z143465954	50020	19/03/2026	586,94	SUW2D55	S190844717	74550	14/03/2026	130,16
SUW2D55	S191614507	74550	15/03/2026	130,16	SUW3E29	S191052287	74550	14/03/2026	130,16
SUW4B45	Z143485094	50020	19/03/2026	260,32	SUX0I53	S190894437	60503	14/03/2026	293,47
SUX6C94	S191647497	60503	15/03/2026	0,00	SUY2A65	S191019947	74630	14/03/2026	195,23
SUZ1J54	Z143460674	50020	19/03/2026	586,94	SUZ2E98	Z143518314	50020	19/03/2026	260,32
SUZ7I94	Z143514354	50020	19/03/2026	260,32	SVB1D95	Z143534154	50020	19/03/2026	260,32
SVB3E54	S191066147	74550	14/03/2026	130,16	SVB4D15	S191558177	57463	13/03/2026	130,16
SVC0B07	S191625057	74550	15/03/2026	130,16	SVC2H25	S191502297	74550	15/03/2026	130,16
SVC4D57	S191548607	60503	15/03/2026	293,47	SVC5B49	S191601957	74550	15/03/2026	130,16
SVC8J08	S191691717	74550	15/03/2026	0,00	SVD0G19	S191658607	60503	14/03/2026	293,47
SVD3C60	S191660147	74550	14/03/2026	130,16	SVD8J20	S191052837	74550	14/03/2026	130,16

SVE1I18	S190848017	74550	14/03/2026	130,16	SVF1H06	S191439047	74550	15/03/2026	130,16
SVF1H11	Z143577164	50020	19/03/2026	0,00	SVF3G35	Z143499614	50020	19/03/2026	0,00
SVF5C89	A076081972	55412	18/03/2026	195,23	SVF9G04	Z143576944	50020	19/03/2026	390,46
SVF9H96	S191012577	74550	14/03/2026	130,16	SVG1D08	S191112787	74550	14/03/2026	130,16
SVG4B55	S191088917	74550	14/03/2026	0,00	SVH3D38	S190900707	74710	14/03/2026	0,00
SVH3F29	A076102570	55500	18/03/2026	130,16	SVH6G97	Z143534484	50020	19/03/2026	260,32
SVI2D30	Z143577274	50020	19/03/2026	260,32	SVI5A42	S190887067	74550	14/03/2026	0,00
SVI7H05	Z143466394	50020	19/03/2026	0,00	SVJ2J15	S191634407	74550	15/03/2026	0,00
SVJ3G64	Z143471014	50020	19/03/2026	260,32	SVJ6D61	A073475465	73662	18/03/2026	130,16
SVJ8H93	Z143516994	50020	19/03/2026	586,94	SVK6G44	A073193060	51851	19/03/2026	195,23
SVL5J02	Z143454184	50020	19/03/2026	390,46	SVM4D76	Z143446484	50020	19/03/2026	260,32
SVO0C57	S190851317	74550	14/03/2026	130,16	SVO7E26	S191627707	60503	15/03/2026	0,00
SVO9D47	S191645407	56732	15/03/2026	0,00	SVP1H77	Z143501374	50020	19/03/2026	260,32
SVP3A12	Z143521724	50020	19/03/2026	260,32	SVP4C36	S191442787	60503	15/03/2026	293,47
SVP8F47	S191043597	74550	14/03/2026	130,16	SVQ2B34	S191652337	74550	15/03/2026	0,00
SVQ5G01	S191116207	74550	14/03/2026	130,16	SVR9H11	S191047227	74550	14/03/2026	130,16
SVS2G14	S191031827	74550	14/03/2026	0,00	SVT2D25	S191650357	74550	15/03/2026	130,16
SVT3E22	S191053057	74550	14/03/2026	130,16	SVT9A71	Z143480694	50020	19/03/2026	260,32
SVT9C74	S191478207	74550	15/03/2026	130,16	SVU5F12	Z143457604	50020	19/03/2026	586,94
SVU5G36	A073524539	75870	19/03/2026	293,47	SVU6G98	S191663447	60503	14/03/2026	293,47
SVU7C67	S191632867	74550	15/03/2026	130,16	SVV9B60	Z143506654	50020	19/03/2026	260,32
SVW0G27	A075956258	55412	18/03/2026	195,23	SVX2J07	S191676207	74550	14/03/2026	130,16
SVZ4F83	Z143474534	50020	19/03/2026	260,32	SWA1D29	S191087607	74550	14/03/2026	130,16
SWA1D38	Z143493894	50020	19/03/2026	260,32	SWA4H65	S191463137	74550	15/03/2026	130,16
SWA5A36	S191632647	74550	15/03/2026	130,16	SWB2A72	Z143487404	50020	19/03/2026	390,46
SWB2F03	Z143531734	50020	19/03/2026	260,32	SWB5A52	Z143478164	50020	19/03/2026	0,00
SWD1E75	A076141177	57030	18/03/2026	130,16	SWD3J70	S191468207	74550	15/03/2026	130,16
SWD4C18	Z143473214	50020	19/03/2026	260,32	SWE3C93	Z143470244	50020	19/03/2026	260,32
SWE3D83	S191674007	74550	14/03/2026	130,16	SWF6I87	S191548937	74550	15/03/2026	0,00
SWG6A02	S191516267	74550	15/03/2026	0,00	SWG7E36	S191628907	74550	15/03/2026	130,16
SWH3E46	S191677307	74550	14/03/2026	130,16	SWH9A01	Z143446704	50020	19/03/2026	0,00
SWI7B87	S191690617	74550	15/03/2026	130,16	SWI7B87	S191535077	74550	15/03/2026	130,16
SWL9A10	Z143474754	50020	19/03/2026	260,32	SWM9A94	Z143528004	50020	19/03/2026	390,46
SWN6F76	A076061700	55412	19/03/2026	195,23	SWN7D36	S191107287	74550	14/03/2026	130,16
SWN7I51	Z143494554	50020	19/03/2026	260,32	SWN8E44	A074965172	57380	18/03/2026	293,47
SWO0I75	Z143551644	50020	19/03/2026	260,32	SWO5E72	S190899827	74550	14/03/2026	130,16
SWP6B44	S191681157	74550	14/03/2026	130,16	SWQ6H59	S191073847	60503	14/03/2026	0,00
SWR0B36	Z143567154	50020	19/03/2026	260,32	SWR0J09	A076061653	55412	19/03/2026	195,23
SWR4E87	S191697657	56732	15/03/2026	130,16	SWS1F39	S191633637	74550	15/03/2026	130,16
SWS1H31	Z143499174	50020	19/03/2026	260,32	SWS1H31	Z143499404	50020	19/03/2026	586,94
SWS1H31	Z143499504	50020	19/03/2026	260,32	SWS1H31	Z143499834	50020	19/03/2026	260,32
SWS1J78	A073650852	64080	18/03/2026	130,16	SWS2B07	S191066917	74550	14/03/2026	130,16
SWS3E82	S191617027	74550	15/03/2026	0,00	SWS5C55	Z143482124	50020	19/03/2026	260,32
SWS9B20	S191711847	74550	15/03/2026	130,16	SWS9H32	S191472707	74550	15/03/2026	130,16
SWT2B86	Z143475524	50020	19/03/2026	0,00	SWT2B86	Z143488724	50020	19/03/2026	0,00
SWT2B86	Z143525804	50020	19/03/2026	0,00	SWT4A15	S191674337	74550	14/03/2026	130,16
SWT7B09	S191021597	74550	14/03/2026	130,16	SWT8J50	Z143482014	50020	19/03/2026	260,32
SWU0C51	A073085632	76252	18/03/2026	293,47	SWU3J82	Z143555934	50020	19/03/2026	586,94
SWV1F88	S191472157	74550	15/03/2026	0,00	SWV2C18	Z143463314	50020	19/03/2026	260,32
SWV2C18	Z143463424	50020	19/03/2026	1.760,82	SWV2C18	Z143500504	50020	19/03/2026	390,46
SWV2C18	Z143500714	50020	19/03/2026	260,32	SWV3E27	Z143483774	50020	19/03/2026	0,00
SWV8D34	Z143471124	50020	19/03/2026	260,32	SWW0D18	S191050307	74550	14/03/2026	130,16
SWW0D82	S191520557	74550	15/03/2026	130,16	SWX1H05	S191550917	74550	15/03/2026	130,16
SWX3I35	S191079787	74550	14/03/2026	130,16	SWX3I35	S191082647	74550	14/03/2026	130,16
SWX3I35	S191049317	74550	14/03/2026	130,16	SWX4D78	S191482057	74550	15/03/2026	130,16
SWY0F53	Z143474204	50020	19/03/2026	586,94	SWY8G65	S191100807	74550	14/03/2026	130,16
SWZ0B91	S191485687	74550	15/03/2026	130,16	SWZ0I18	S191642547	74550	15/03/2026	130,16
SWZ2A71	A075714467	58433	19/03/2026	195,23	SWZ3E54	S190894657	74550	14/03/2026	130,16
SXA3B89	S191026987	74550	14/03/2026	130,16	SXG0C05	S191635837	74550	15/03/2026	130,16
SXM6J97	Z143537784	50020	19/03/2026	260,32	SXQ3C02	S191553777	74550	15/03/2026	130,16
SXT9C77	Z143551534	50020	19/03/2026	260,32	SYB4C78	Z143485644	50020	19/03/2026	260,32
SYC3D03	S191095307	74550	14/03/2026	0,00	SYC9C78	Z143576834	50020	19/03/2026	586,94
SYD9J95	Z143454294	50020	19/03/2026	260,32	SYF1F32	S191463797	74550	15/03/2026	130,16
SYF5F99	Z143449234	50020	19/03/2026	260,32	SYF6I25	Z143510614	50020	19/03/2026	0,00
SYF7C17	S191099147	74550	14/03/2026	130,16	SYG1A35	Z143482344	50020	19/03/2026	0,00
SYG1A35	Z143483884	50020	19/03/2026	0,00	SYG6H52	S191434757	74550	15/03/2026	130,16
SYH2E57	S190881677	56732	14/03/2026	130,16	SYH4E99	Z143486854	50020	19/03/2026	260,32
SYI1A00	Z143514024	50020	19/03/2026	0,00	SYI8I60	S190863747	74550	14/03/2026	130,16
SYK8G89	S191111137	60503	14/03/2026	293,47	SYL0D07	Z143544604	50020	19/03/2026	260,32
SYM7H13	S191078687	74630	14/03/2026	195,23	SYN0I38	Z143540864	50020	19/03/2026	260,32
SYO2D14	Z143467604	50020	19/03/2026	260,32	SYO5I39	Z143543404	50020	19/03/2026	586,94
SYP6A39	Z143560004	50020	19/03/2026	260,32	SYP6F70	Z143495764	50020	19/03/2026	260,32
SYP7G67	Z143553074	50020	19/03/2026	0,00	SYR0D70	S191093867	74550	14/03/2026	0,00
SYS8E07	Z143505004	50020	19/03/2026	260,32	SYS9F91	S191504507	74550	15/03/2026	130,16
SYT5F10	Z143459794	50020	19/03/2026	0,00	SYT6A75	S191443337	74550	15/03/2026	0,00
SYT6A75	S191443667	74630	15/03/2026	0,00	SYT6A75	S191637817	74550	15/03/2026	0,00
SYU3C93	Z143541524	50020	19/03/2026	390,46	SYU6J79	Z143480914	50020	19/03/2026	260,32
SYU6J79	Z143562974	50020	19/03/2026	260,32	SYU7J53	S191087047	74710	14/03/2026	880,41
SYU9A41	S191641777	74630	15/03/2026	195,23	SYV7B25	Z143543614	50020	19/03/2026	260,32
SYX0I73	S191089357	74550	14/03/2026	130,16	SYY2E70	Z143534604	50020	19/03/2026	0,00
SYY6G60	Z143480254	50020	19/03/2026	0,00	SYY6G60	Z143480704	50020	19/03/2026	0,00
SYY6G60	Z143481244	50020	19/03/2026	0,00	SYY6G73	S191490417	74630	15/03/2026	0,00
SYZ2C59	Z143575184	50020	19/03/2026	260,32	TAG9B82	S191449277	74550	15/03/2026	130,16
TAI4A03	Z143511164	50020	19/03/2026	586,94	TAL3H88	Z143555274	50020	19/03/2026	586,94
TAL3I05	A076102775	75870	19/03/2026	293,47	TAM7E98	Z143458694	50020	19/03/2026	0,00
TAP2F86	Z143475744	50020	19/03/2026	260,32	TAP5I92	S191453677	74550	15/03/2026	130,16
TAS3F99	S191015007	74550	14/03/2026	0,00	TAS6C12	Z143553624	50020	19/03/2026	0,00
TAT2B17	S191481287	74550	15/03/2026	130,16	TAT2B17	S191616257	74550	15/03/2026	130,16
TAV2E70	Z143535804	50020	19/03/2026	260,32	TAV5J25	Z143566934	50020	19/03/2026	260,32
TAW3I64	Z143459904	50020	19/03/2026	260,32	TBI3F46	S191075827	74550	14/03/2026	0,00
TBI8G71	Z143484434	50020	19/03/2026	0,00	TBI9I66	A074420494	55414	19/03/2026	0,00
TBJ3I41	A076102830	60412	19/03/2026	0,00	TBJ5H25	S191436517	74550	15/03/2026	0,00
TBL9G30	Z143575954	50020	19/03/2026	260,32	TBM1B05	S191029407	74550	14/03/2026	0,00
TBM1C97	Z143501814	50020	19/03/2026	0,00	TBM2E09	S191098487	74630	14/03/2026	0,00
TBM2E09	Z143448134	50020	19/03/2026	0,00	TBM3G44	Z143519084	50020	19/03/2026	260,32
TBN3C61	Z143552084	50020	19/03/2026	0,00	TBO2G35	S191086057	74550	14/03/2026	130,16
TBS3A07	S190872217	56732	14/03/2026	0,00	TBT5I77	Z143539004	50020	19/03/2026	0,00
TBX8B00	Z143502704	50020	19/03/2026	0,00	TBX8B00	Z143503134	50020	19/03/2026	0,00
TBX8B00	Z143503244	50020	19/03/2026	0,00	TBX8B00	Z143503354	50020	19/03/2026	0,00
TBZ7A72	Z143487734	50020	19/03/2026	0,00	TCA3I67	S191043267	74550	14/03/2026	130,16
TCB1J86	S191557847	57463	13/03/2026	130,16	TCB9C73	Z143462434	50020	19/03/2026	0,00
TCC2E56	Z143543284	50020	19/03/2026	390,46	TCE3B11	Z143516114	50020	19/03/2026	260,32
TCF0I18	A074420508	55414	19/03/2026	195,23	TCG1F62	Z143526904	50020	19/03/2026	390,46
TCG2G60	Z143571444	50020	19/03/2026	260,32	TCH0B81	Z143451984	50020	19/03/2026	390,46
TCH7H36	S191455547	74550	15/03/2026	130,16	TCH9I72	S191531447	74550	15/03/2026	0,00
TCH9J69	S191437837	74550	15/03/2026	130,16	TCI1F44	S191636607	74550	15/03/2026	130,16
TCJ8I25	Z143539764	50020	19/03/2026	0,00	TCK3J26	S190901477	60503	14/03/2026	293,47
TCK4I90	S190873207	56732	14/03/2026	130,16	TCK6H01	A076082006	55412	18/03/2026	195,23
TCM2J46	S191515387	74550	15/03/2026	0,00	TCM9F06	S191078577	74550	14/03/2026	130,16
TCN2D02	S191102667	74550	14/03/2026	0,00	TCP7C70	S191604927	74550	15/03/2026	0,00
TCQ1B51	S191640567	74550	15/03/2026	0,00	TCQ7I83	S191434097	74550	15/03/2026	130,16
TCT1A71	S191445757	60503	15/03/2026	293,47	TCT1F94	S191492287	74630	15/03/2026	0,00
TCU0I32	Z143525574	50020	19/03/2026	260,32	TCU1C71	Z143472334	50020	19/03/2026	586,94
TCU8B64	S191683467	74550	14/03/2026	0,00	TCV2F29	S190874197	74550	14/03/2026	130,16
TCV6A26	S191464347	74550	15/03/2026	130,16	TCW7C34	Z143457594	50020	19/03/2026	0,00
TCW9G67	Z143559904	50020	19/03/2026	0,00	TCW9G67	Z143576614	50020	19/03/2026	0,00
TCW9G67	Z143577384	50020	19/03/2026	0,00	TCY8C54	S191030947	74550	14/03/2026	0,00
TCY8E54	A073286131	54521	18/03/2026	195,23	TCZ7D97	S191068787	60503	14/03/2026	0,00
TDA4A86	S191639137	74550	15/03/2026	130,16	TDB3E95	S191514947	74630	15/03/2026	195,23
TDC9B64	S191639027	74550	15/03/2026	130,16	TDE1F22	Z143508414	50020	19/03/2026	260,32
TDE6G10	Z143482784	50020	19/03/2026	260,32	TDF0G29	Z143569354	50020	19/03/2026	260,32
TDF1A98	S191044257	74550	14/03/2026	0,00	TDF1J24	Z143489824	50020	19/03/2026	0,00
TDF2G04	Z143456384	50020	19/03/2026	0,00	TDF9A72	S191712407	74550	15/03/2026	130,16
TDG2G77	Z143499284	50020	19/03/2026	260,32	TDG5H90	S191659267	60503	14/03/2026	0,00
TDI1D45	S190869027	74550	14/03/2026	0,00	TDJ6F10	Z143447254	50020	19/03/2026	260,32
TDJ6I54	S191647717	74550	15/03/2026	0,00	TDJ7B89	S191088037	74550	14/03/2026	0,00
TDK0E54	Z143452204	50020	19/03/2026	260,32	TDK5E28	Z143544504	50020	19/03/2026	260,32
TDL2A64	S191096947	74550	14/03/2026	130,16	TDM8G52	Z143533604	50020	19/03/2026	0,00
TDM8G86	Z143528214	50020	19/03/2026	0,00	TDM9C77	S190900607	56732	14/03/2026	130,16
TDO7E10	S190849007	74550	14/03/2026	130,16	TDO7E10	S190849557	74550	14/03/2026	130,16
TDO7E10	S190855277	74630	14/03/2026	195,23	TDP8C03	Z143560774	50020	19/03/2026	260,32
TDS0D47	A076081840	55412	18/03/2026	195,23	TDT0C19	A076102538	55500	18/03/2026	130,16
TDT3B37	Z143507314	50020	19/03/2026	0,00	TDT3E23	S191634957	74550	15/03/2026	0,00
TDT3E23	S191636277	74550	15/03/2026	0,00	TDV8F12	A073650925	76331	19/03/2026	293,47
TDW5I87	Z143462544	50020	19/03/2026	0,00	TDW6B12	S191028417	74550	14/03/2026	0,00
TDX5E25	S191455987	74550	15/03/2026	130,16	TDX9G90	S191066707	74550	14/03/2026	130,16
TDY7I41	S191089027	74550	14/03/2026	130,16	TDY8D38	Z143456164	50020	19/03/2026	0,00
TDZ0A64	S191038317	74550	14/03/2026	130,16	TEA1D88	S191537607	74550	15/03/2026	130,16
TEB7G61	S191532657	74550	15/03/2026	0,00	TEC5G84	S191059547	74630	14/03/2026	195,23
TEC7J95	Z143451434	50020	19/03/2026	260,32	TED9D26	Z143480584	50020	19/03/2026	260,32
TEE5D72	S190898397	74550	14/03/2026	130,16	TEE6E89	Z143509304	50020	19/03/2026	0,00
TEG7D24	A073650895	54521	18/03/2026	195,23	TEH3E16	S191360177	74550	14/03/2026	130,16
TEH5I57	A073524547	75870	19/03/2026	293,47	TEI0C92	Z143449674	50020	19/03/2026	260,32
TEI5J29	Z143465184	50020	19/03/2026	260,32	TEI6A42	S190863967	74550	14/03/2026	130,16
TEI6A76	S191535187	74550	15/03/2026	130,16	TEJ6A92	S191099037	74550	14/03/2026	0,00
TEJ9J76	Z143550004	50020	19/03/2026	260,32	TEK1F60	Z143456504	50020	19/03/2026	260,32
TEK1F60	Z143575514	50020	19/03/2026	260,32	TEK2A59	Z143569574	50020	19/03/2026	260,32
TEK2F35	Z143457374	50020	19/03/2026	260,32	TEK3H63	Z143573094	50020	19/03/2026	260,32
TEL0A20	A075935650	76252	18/03/2026	293,47	TEL0B16	S191552127	74630	15/03/2026	195,23
TEL5C55	S191474467	74550	15/03/2026	0,00	TEL6A80	Z143516774	50020	19/03/2026	390,46
TEL6A80	Z143517004	50020	19/03/2026	260,32	TEM2F88	Z143452314	50020	19/03/2026	260,32
TEM4H51	S191524737	74630	15/03/2026	195,23	TEM6J03	Z143509404	50020	19/03/2026	260,32
TEN8J25	S190884867	74550	14/03/2026	130,16	TEO4J99	Z143448904	50020	19/03/2026	390,46
TEO6H15	S190843407	74550	14/03/2026	130,16	TEO6H15	S191615377	74630	15/03/2026	195,23
TEP1B98	Z143478384	50020	19/03/2026	260,32	TEP2J02	A074420443	55414	19/03/2026	195,23
TEP6J87	S191710087	74550	15/03/2026	0,00	TEP6J87	S191601077	74550	15/03/2026	0,00
TEP8I15	Z143536024	50020	19/03/2026	0,00	TEQ2I88	S191454997	60503	15/03/2026	0,00
TEQ6H75	S191551907	74630	15/03/2026	195,23	TER3E97	S191661687	56732	14/03/2026	130,16
TER4G59	S191551577	60503	15/03/2026	0,00	TES3H70	S191501747	74550	15/03/2026	130,16
TES5B90	S191632107	60503	15/03/2026	293,47	TEU5C85	S191681047	74550	14/03/2026	130,16
TEW5D37	S191096407	74630	14/03/2026	195,23	TEW7A01	Z143517654	50020	19/03/2026	390,46
TEW7I74	Z143548904	50020	19/03/2026	260,32	TEW9J34	Z143501924	50020	19/03/2026	586,94

TEX1F93	S191076707	74550	14/03/2026	130,16	TEX1J58	Z143546584	50020	19/03/2026	0,00
TEX2G41	Z143555504	50020	19/03/2026	586,94	TEX3B71	S191480307	74550	15/03/2026	130,16
TEX3B71	S191484367	74550	15/03/2026	130,16	TEX5H57	Z143536574	50020	19/03/2026	390,46
TEY3A57	S190895977	74550	14/03/2026	130,16	TEY6I12	Z143503804	50020	19/03/2026	260,32
TEZ0B41	Z143470904	50020	19/03/2026	390,46	TEZ2A94	S191539587	74550	15/03/2026	130,16
TEZ4G26	Z143497304	50020	19/03/2026	586,94	TEZ4I28	S191084297	74550	14/03/2026	130,16
TEZ6H73	S191603607	74550	15/03/2026	130,16	TEZ6J25	S191696777	74550	15/03/2026	130,16
TEZ6J86	Z143513144	50020	19/03/2026	260,32	TFC1A01	Z143505114	50020	19/03/2026	260,32
TFQ6J68	S191514177	60503	15/03/2026	293,47	TFX2H61	S191012247	74550	14/03/2026	130,16
TFX2H61	S191676647	74550	14/03/2026	130,16	TGC5A00	S191632537	74550	15/03/2026	130,16
TGD8A51	S191443007	74550	15/03/2026	130,16	TGE9C05	S191452137	74550	15/03/2026	130,16
TGK1I41	S191466547	60503	15/03/2026	293,47	TIO5J09	S191083527	74630	14/03/2026	195,23
TIP4B65	S191641447	74550	15/03/2026	130,16	TIP4G86	S191437617	74550	15/03/2026	130,16
TIP5J75	S190869247	74550	14/03/2026	130,16	TIP8A79	S191713497	74550	15/03/2026	130,16
TIQ6E17	Z143490044	50020	19/03/2026	390,46	TIR0A47	A076121095	54521	18/03/2026	195,23
TIR0F48	S191710747	60503	15/03/2026	293,47	TIR0F48	S191434317	74550	15/03/2026	130,16
TIR1J47	A075714343	76331	19/03/2026	293,47	TIR1J47	A075714351	76842	19/03/2026	130,16
TIR4B63	S191714817	74550	15/03/2026	0,00	TIS1H02	S191594807	74550	16/03/2026	130,16
TIS2H93	Z143505774	50020	19/03/2026	260,32	TIS3B62	Z143524694	50020	19/03/2026	0,00
TIT2J74	S191715807	74550	15/03/2026	0,00	TIU1B99	S190849337	74550	14/03/2026	130,16
TIU1F67	Z143490814	50020	19/03/2026	260,32	TIU7A06	S191679407	74550	14/03/2026	130,16
TIV9D91	S191477987	74550	15/03/2026	130,16	TIW1D84	S191529247	74550	15/03/2026	130,16
TIW1F05	S191664107	74550	14/03/2026	130,16	TIW5E33	Z143502584	50020	19/03/2026	0,00
TIW5E33	Z143502694	50020	19/03/2026	0,00	TIW9E23	Z143550984	50020	19/03/2026	260,32
TIX3J23	Z143562314	50020	19/03/2026	260,32	TIX5I35	Z143561544	50020	19/03/2026	260,32
TIX6G49	Z143561984	50020	19/03/2026	0,00	TIY0A40	Z143539874	50020	19/03/2026	260,32
TIY7B72	S191599977	74550	15/03/2026	130,16	TIY9H35	S191516047	74550	15/03/2026	130,16
TIY9H60	S190870127	74550	14/03/2026	130,16	TIZ6J33	Z143453964	50020	19/03/2026	0,00
TIZ9D53	A074926029	60174	18/03/2026	293,47	TJA3F27	S191437177	74550	15/03/2026	0,00
TJA9A89	S191460057	74550	15/03/2026	130,16	TJB0G81	A076081921	55412	18/03/2026	195,23
TJB0G88	S191032487	74550	14/03/2026	130,16	TJB1C83	Z143469914	50020	19/03/2026	0,00
TJB1C83	Z143480034	50020	19/03/2026	0,00	TJB7E05	S190879707	74550	14/03/2026	0,00
TJB8G00	Z143524804	50020	19/03/2026	260,32	TJC0B87	Z143472884	50020	19/03/2026	586,94
TJC6J37	S190868147	60503	14/03/2026	293,47	TJD5F16	A073832721	76331	18/03/2026	293,47
TJD8E64	S191630557	74550	15/03/2026	130,16	TJE0C35	Z143544054	50020	19/03/2026	0,00
TJE1G15	S190894547	60503	14/03/2026	293,47	TJE9I66	A075955871	55412	18/03/2026	195,23
TJE9I91	S191631107	74550	15/03/2026	130,16	TJF0F88	S190884207	74550	14/03/2026	130,16
TJF5C25	S191538157	74550	15/03/2026	130,16	TJF5C91	Z143536684	50020	19/03/2026	0,00
TJH1J98	S191673127	60503	14/03/2026	0,00	TJH8A38	Z143552304	50020	19/03/2026	586,94
TJH8A38	Z143552524	50020	19/03/2026	586,94	TJI5I55	S191029297	74550	14/03/2026	130,16
TJI9A32	S191479637	74550	15/03/2026	130,16	TJI9A32	S191499657	74550	15/03/2026	130,16
TJK1F72	S191677967	74550	14/03/2026	130,16	TJK2J44	Z143503904	50020	19/03/2026	260,32
TJK6C28	S190853517	74550	14/03/2026	0,00	TJK7J26	S191613407	74550	15/03/2026	130,16
TJL1C99	S191519457	74550	15/03/2026	130,16	TJL3H07	S191014997	74550	14/03/2026	0,00
TJL3J42	Z143476294	50020	19/03/2026	260,32	TJL3J52	S190853957	60503	14/03/2026	293,47
TJL6G36	S191107067	74550	14/03/2026	0,00	TJM3A36	Z143565504	50020	19/03/2026	390,46
TJM5C56	S191100247	74550	14/03/2026	130,16	TJM6B94	S191459837	74550	15/03/2026	130,16
TJN0F05	Z143558134	50020	19/03/2026	0,00	TJQ1H55	S191437397	74550	15/03/2026	130,16
TJQ8G59	Z143572984	50020	19/03/2026	260,32	TJR0A06	S191669277	74550	14/03/2026	130,16
TJR0A06	Z143468484	50020	19/03/2026	586,94	TJS2A50	S191654207	60503	15/03/2026	293,47
TJT3H45	A070985357	76331	18/03/2026	293,47	TJT4B97	Z143504124	50020	19/03/2026	260,32
TJT5C51	S191513077	74550	15/03/2026	130,16	TJT7B36	S191699527	60503	15/03/2026	293,47
TJU9E67	S191658497	74550	14/03/2026	130,16	TJU9E67	Z143568364	50020	19/03/2026	390,46
TJV3H06	S191666207	74550	14/03/2026	130,16	TJW2D30	S191045687	60503	14/03/2026	293,47
TJW7E85	Z143496974	50020	19/03/2026	0,00	TJW9H98	S191688527	74550	15/03/2026	130,16
TJX5J48	S190892017	74550	14/03/2026	0,00	TJX6D43	S191113227	74550	14/03/2026	130,16
TJX9A29	Z143572214	50020	19/03/2026	260,32	TJX9I93	Z143509514	50020	19/03/2026	260,32
TJY3I90	S191059217	60503	14/03/2026	293,47	TJY5I51	S191526167	74550	15/03/2026	0,00
TJY8D93	S190850327	56732	14/03/2026	0,00	TJY8E27	S191649037	74630	15/03/2026	195,23
TJZ1F68	S191437727	74550	15/03/2026	130,16	TJZ2B62	Z143464964	50020	19/03/2026	260,32
TJZ2B62	Z143465074	50020	19/03/2026	260,32	TKA5D25	S190872327	74550	14/03/2026	130,16
TKA7D57	Z143503684	50020	19/03/2026	260,32	TKB7D35	Z143461004	50020	19/03/2026	586,94
TKD1I46	Z143507424	50020	19/03/2026	0,00	TKD7H95	Z143460344	50020	19/03/2026	0,00
TKE9B41	S191512637	60503	15/03/2026	293,47	TKF1E48	S191091887	74550	14/03/2026	130,16
TKF3D70	Z143491474	50020	19/03/2026	586,94	TKF4A83	S191470067	74550	15/03/2026	0,00
TKF5H90	Z143564294	50020	19/03/2026	260,32	TKG8A65	S191460507	74550	15/03/2026	130,16
TKG8A65	S191486567	74550	15/03/2026	130,16	TKH5C23	S191079907	74550	14/03/2026	0,00
TKH5I60	S191015987	60503	14/03/2026	293,47	TKH5I60	S191682807	74550	14/03/2026	130,16
TKH5I60	S191639907	60503	15/03/2026	293,47	TKH5I60	S191700517	60503	15/03/2026	293,47
TKH8A70	S191053277	74550	14/03/2026	130,16	TKH8A70	S191359737	74550	14/03/2026	130,16
TKH9D54	S191626817	60503	15/03/2026	293,47	TKI0C76	Z143573204	50020	19/03/2026	260,32
TKI0C76	Z143573754	50020	19/03/2026	260,32	TKI7H73	Z143514244	50020	19/03/2026	260,32
TKJ3A86	S191037657	74550	14/03/2026	130,16	TKJ4J45	Z143465514	50020	19/03/2026	0,00
TKJ6A02	S191017747	74630	14/03/2026	195,23	TKJ7H04	S191665107	74550	14/03/2026	130,16
TKJ8I16	S190853407	74550	14/03/2026	130,16	TKK2H25	S191625937	74550	15/03/2026	130,16
TKK2H25	S191628797	74550	15/03/2026	130,16	TKK7G71	S190853627	74550	14/03/2026	130,16
TKK9C10	Z143562534	50020	19/03/2026	0,00	TKK9G33	S190881237	74550	14/03/2026	130,16
TKL0H84	Z143541634	50020	19/03/2026	390,46	TKL0I45	S191434867	74630	15/03/2026	195,23
TKL1D07	A076082138	55412	19/03/2026	195,23	TKL2C09	S191671707	74550	14/03/2026	130,16
TKL7G46	S191660707	74550	14/03/2026	130,16	TKL8B06	S191521657	74550	15/03/2026	130,16
TKL8D05	Z143493564	50020	19/03/2026	260,32	TKM1E13	A076082219	55412	19/03/2026	0,00
TKM1G98	S191062627	74630	14/03/2026	195,23	TKM3B65	S191018297	74550	14/03/2026	130,16
TKM4C67	Z143513704	50020	19/03/2026	586,94	TKN5B82	Z143497204	50020	19/03/2026	586,94
TKN8E54	S191126427	74550	13/03/2026	130,16	TKO4I62	S191050527	74550	14/03/2026	130,16
TKP1C64	S190903897	74550	14/03/2026	130,16	TKP5H40	S190860007	74550	14/03/2026	0,00
TKQ8F02	S191663007	74550	14/03/2026	130,16	TKR0G85	Z143542304	50020	19/03/2026	260,32
TKR0I26	Z143484544	50020	19/03/2026	260,32	TKR0J26	S191080887	74630	14/03/2026	195,23
TKR3E30	S190850107	74550	14/03/2026	130,16	TKR3J86	S191629017	74550	15/03/2026	130,16
TKR4I60	S191644967	74550	15/03/2026	130,16	TKS3A73	S191600857	74550	15/03/2026	130,16
TKS6F85	S191055147	74630	14/03/2026	195,23	TKS6F85	S191056247	74550	14/03/2026	130,16
TKS8G11	Z143455724	50020	19/03/2026	586,94	TKT2H50	Z143520514	50020	19/03/2026	390,46
TKT6B60	Z143565724	50020	19/03/2026	586,94	TKT7H33	Z143510724	50020	19/03/2026	260,32
TKV3F28	Z143537124	50020	19/03/2026	0,00	TKW0G94	Z143463204	50020	19/03/2026	260,32
TKW2G95	Z143542734	50020	19/03/2026	260,32	TKW2I68	S191615487	74630	15/03/2026	195,23
TKX0G64	S191632757	56732	15/03/2026	130,16	TKX5C90	A075956282	55412	18/03/2026	195,23
TKX6G31	Z143534044	50020	19/03/2026	260,32	TKX9G02	S191503617	60503	15/03/2026	293,47
TKY3F17	S191670267	60503	14/03/2026	293,47	TKY6J95	S191709977	74550	15/03/2026	130,16
TKY8I35	Z143570124	50020	19/03/2026	0,00	TKY9H75	S191069997	74550	14/03/2026	130,16
TKZ3F11	Z143562424	50020	19/03/2026	260,32	TKZ3F71	S190896087	74550	14/03/2026	130,16
TKZ4B38	S191640347	74550	15/03/2026	0,00	TKZ9G44	Z143540754	50020	19/03/2026	260,32
TLA6I89	S191678187	74550	14/03/2026	130,16	TLB2C14	S191089247	74550	14/03/2026	130,16
TLB7E01	Z143554614	50020	19/03/2026	0,00	TLC0I51	S191681607	74630	14/03/2026	195,23
TLC0I51	S191538487	74630	15/03/2026	195,23	TLC0I51	S191546627	74630	15/03/2026	195,23
TLC1C46	S190964947	74550	13/03/2026	130,16	TLC1C46	S190874527	74550	14/03/2026	130,16
TLC1G82	A075956010	55412	18/03/2026	195,23	TLC4E25	A076121044	55500	18/03/2026	130,16
TLC7E67	Z143510944	50020	19/03/2026	260,32	TLC7E68	Z143522494	50020	19/03/2026	260,32
TLC8I82	S190877497	74550	14/03/2026	130,16	TLD3C39	Z143573974	50020	19/03/2026	260,32
TLD6G46	Z143493014	50020	19/03/2026	260,32	TLE6J06	Z143490924	50020	19/03/2026	260,32
TLE7J76	S191025887	60503	14/03/2026	293,47	TLE9J45	Z143490594	50020	19/03/2026	260,32
TLF1F14	S191017197	74550	14/03/2026	130,16	TLF9E50	Z143480144	50020	19/03/2026	260,32
TLG1D84	S191077807	74630	14/03/2026	195,23	TLG6J34	S191669057	74550	14/03/2026	130,16
TLH0C85	S191635507	74550	15/03/2026	130,16	TLH4D59	A076141010	57030	18/03/2026	130,16
TLJ1E56	S191627917	74550	15/03/2026	130,16	TLK2H35	S191464017	74550	15/03/2026	130,16
TLK7H24	S191649917	60503	15/03/2026	293,47	TLK9I22	A075955847	55412	18/03/2026	195,23
TLK9I73	S190846807	74550	14/03/2026	130,16	TLL3D36	S191551807	74550	15/03/2026	130,16
TLM1J95	Z143504904	50020	19/03/2026	260,32	TLN2A33	Z143534814	50020	19/03/2026	586,94
TLN5A90	A076061530	55412	19/03/2026	195,23	TLN9E05	Z143476404	50020	19/03/2026	586,94
TLN9E40	S191091447	74550	14/03/2026	0,00	TLO0G98	S191100137	74550	14/03/2026	0,00
TLO3H63	Z143457814	50020	19/03/2026	260,32	TLO8B98	S191046677	74550	14/03/2026	0,00
TLP5B80	S191695897	74550	15/03/2026	130,16	TLP6F98	A076102503	55500	18/03/2026	0,00
TLP6J92	Z143565284	50020	19/03/2026	260,32	TLQ0A37	S190885207	74550	14/03/2026	130,16
TLQ0A37	S191359187	74550	14/03/2026	130,16	TLQ1F17	Z143568694	50020	19/03/2026	260,32
TLQ3F02	S191018407	74550	14/03/2026	130,16	TLQ8F78	S191060757	74550	14/03/2026	130,16
TLR0G23	S191677087	74550	14/03/2026	0,00	TLR5D40	S191703707	74550	15/03/2026	130,16
TLR7I64	Z143536904	50020	19/03/2026	260,32	TLS0E48	S190894217	74550	14/03/2026	130,16
TLS2F85	S191063177	74550	14/03/2026	130,16	TLS4A11	S191668287	74550	14/03/2026	130,16
TLS5J79	S191675547	74630	14/03/2026	0,00	TLS5J79	S191512527	74550	15/03/2026	0,00
TLS7H69	S190859017	60503	14/03/2026	293,47	TLS9B39	A073106826	76331	18/03/2026	293,47
TLU4G58	S191043707	74550	14/03/2026	0,00	TLU8A38	Z143568254	50020	19/03/2026	260,32
TLV0D65	A076121036	54521	18/03/2026	195,23	TLW3F56	S191112897	74550	14/03/2026	130,16
TLW3F56	Z143472664	50020	19/03/2026	260,32	TLW3F77	S191052177	74550	14/03/2026	130,16
TLW4G27	S191615597	74550	15/03/2026	0,00	TLX0C15	S191444327	74550	15/03/2026	130,16
TLX0D82	Z143472444	50020	19/03/2026	260,32	TLX0D82	Z143523814	50020	19/03/2026	260,32
TLX0G03	Z143471454	50020	19/03/2026	390,46	TLX0G39	Z143495214	50020	19/03/2026	260,32
TLX1I40	A071202640	60501	18/03/2026	293,47	TLY6B98	S191438497	74550	15/03/2026	130,16
TLZ1J62	S191687097	74550	14/03/2026	130,16	TLZ9C60	S191104647	74550	14/03/2026	130,16
TMA0H17	S191452357	74550	15/03/2026	130,16	TMA5A42	Z143482904	50020	19/03/2026	0,00
TMA5F24	Z143564844	50020	19/03/2026	260,32	TMA5F24	Z143565174	50020	19/03/2026	390,46
TMA7H41	S191655637	74550	15/03/2026	0,00	TMA7H41	S191655747	74630	15/03/2026	0,00
TMA9D06	S191511207	74550	15/03/2026	130,16	TMB0A29	S191518467	74550	15/03/2026	130,16
TMB2B20	S190853847	74550	14/03/2026	0,00	TMB6E28	A076102457	55500	18/03/2026	130,16
TMC0B33	S191694247	74550	15/03/2026	130,16	TMC1E14	S191054487	74550	14/03/2026	0,00
TMC2H25	Z143531184	50020	19/03/2026	0,00	TMC8C66	Z143487844	50020	19/03/2026	260,32
TMD0C30	Z143546694	50020	19/03/2026	260,32	TMD6C59	S190862977	74630	14/03/2026	0,00
TMD7B59	S191058887	74550	14/03/2026	130,16	TMD9G10	S191619667	74550	15/03/2026	130,16
TMD9H53	S191598217	74550	15/03/2026	0,00	TME0F98	S190886307	74550	14/03/2026	130,16
TME1C26	S191087157	74550	14/03/2026	130,16	TME3B13	Z143549774	50020	19/03/2026	260,32
TME7A15	Z143563304	50020	19/03/2026	0,00	TME7G37	Z143499394	50020	19/03/2026	0,00
TMF1D72	Z143486634	50020	19/03/2026	260,32	TMF2A71	Z143489164	50020	19/03/2026	260,32
TMF2I23	S191657397	74550	15/03/2026	130,16	TMG2J52	S191685777	74550	14/03/2026	130,16
TMG3G15	Z143460564	50020	19/03/2026	260,32	TMG5D82	A076102562	55500	18/03/2026	130,16
TMG5I77	Z143526124	50020	19/03/2026	586,94	TMH0D64	S191479087	74550	15/03/2026	130,16
TMH0I53	S191476557	74550	15/03/2026	130,16	TMH5F43	Z143564514	50020	19/03/2026	260,32
TMH6A57	S191620987	60503	15/03/2026	293,47	TMI1G79	S191510767	74550	15/03/2026	130,16
TMI2H20	S191618127	74550	15/03/2026	130,16	TMI5D67	Z143495324	50020	19/03/2026	260,32
TMI8I36	S191056797	74630	14/03/2026	195,23	TMJ2G58	S190863207	60503	14/03/2026	293,47
TMJ8J56	S191555867	74550	15/03/2026	130,16	TMJ9A65	Z143570904	50020	19/03/2026	260,32
TOH7C59	Z143503024	50020	19/03/2026	260,32	TOJ0I08	S191056027	74550	14/03/2026	130,16
TPJ9F97	S191045027	60503	14/03/2026	293,47	TPT1A48	S191504497	74550	15/03/2026	130,16
TPX8H18	S191036337	74550	14/03/2026	0,00	TSA9H73	Z143536464	50020	19/03/2026	390,46
TSB5H63	S191705467	74630	15/03/2026	195,23	TTJ0B11	S190848347	74630	14/03/2026	195,23
TUQ0E32	S191651457	74550	15/03/2026	130,16	TWY2A01	S191620657	60503	15/03/2026	293,47

TWY2G49	Z143465734	50020	19/03/2026	260,32	TWY6J11	Z143463534	50020	19/03/2026	0,00
TWY6J43	Z143470574	50020	19/03/2026	0,00	TWY7C85	Z143530414	50020	19/03/2026	0,00
TWY7F36	Z191541567	74550	15/03/2026	130,16	TWZ2C39	Z191046127	74550	14/03/2026	130,16
TWZ4J43	Z143465624	50020	19/03/2026	260,32	TXB6I29	Z191112567	74550	14/03/2026	130,16
TXB7A98	Z191071647	60503	14/03/2026	0,00	TXC7E26	Z190864517	74550	14/03/2026	130,16
TXD7I98	A076141223	57030	18/03/2026	0,00	TXD9I92	Z143451004	50020	19/03/2026	0,00
TXE2A47	Z191662897	74550	14/03/2026	130,16	TXF3C63	Z191452027	74550	15/03/2026	130,16
TXF4A27	Z190852207	74550	14/03/2026	130,16	TXG1C80	Z191441807	74550	15/03/2026	130,16
TXG5D94	Z191533977	74550	15/03/2026	0,00	TXH1G85	Z191688307	74550	15/03/2026	130,16
TXI6A62	Z143522934	50020	19/03/2026	0,00	TXI8D00	Z191450817	74630	15/03/2026	195,23
TXJ2G32	Z191524517	74550	15/03/2026	130,16	TXJ2I97	A076141371	75870	18/03/2026	293,47
TXJ6J45	Z191680277	74550	14/03/2026	130,16	TXK6F66	Z143511604	50020	19/03/2026	0,00
TXK7H09	Z191684567	74550	14/03/2026	0,00	TXL6H75	Z191021927	74550	14/03/2026	130,16
TXM0F97	Z190849447	74550	14/03/2026	130,16	TXO1A23	Z191457207	74550	15/03/2026	130,16
TXP3A52	Z191029847	74550	14/03/2026	130,16	TXP4B86	Z143459804	50020	19/03/2026	0,00
TXR2I58	Z191666967	60503	14/03/2026	293,47	TXR2J36	Z191464907	60503	15/03/2026	293,47
TXR8H81	Z190857807	74550	14/03/2026	130,16	TXS0F71	Z135696684	50020	19/03/2026	390,46
TXS0F95	Z191527597	74550	15/03/2026	130,16	TXS7B08	Z191662907	74550	14/03/2026	130,16
TXT1C57	Z190861007	60503	14/03/2026	0,00	TXT1G78	Z191495477	74550	15/03/2026	130,16
TXT2H88	Z191085287	74550	14/03/2026	130,16	TXT6F58	Z143572654	50020	19/03/2026	0,00
TXT6F62	Z143547904	50020	19/03/2026	0,00	TXT6G03	Z143576724	50020	19/03/2026	0,00
TXT6G84	Z143539544	50020	19/03/2026	0,00	TXT6G90	Z191100577	74550	14/03/2026	0,00
TXU1C21	Z143484004	50020	19/03/2026	586,94	TXU1C40	Z191514727	74550	15/03/2026	0,00
TXV0B13	Z191104427	74630	14/03/2026	0,00	TXV0E51	Z143458704	50020	19/03/2026	260,32
TXV0E51	Z143458914	50020	19/03/2026	260,32	TXV0E51	Z143546704	50020	19/03/2026	260,32
TXV1C18	Z191478647	74630	15/03/2026	195,23	TXV9D84	Z143505994	50020	19/03/2026	260,32
TXV9E89	Z143515014	50020	19/03/2026	260,32	TXV9E89	Z143515124	50020	19/03/2026	260,32
TXX5H43	Z143555604	50020	19/03/2026	586,94	TXX6J30	Z143488064	50020	19/03/2026	260,32
TXY2A52	Z143518204	50020	19/03/2026	586,94	TXY7I00	Z190895097	74550	14/03/2026	130,16
TXZ1F25	Z191102887	74550	14/03/2026	0,00	TXZ4C24	Z143574634	50020	19/03/2026	0,00
TYA1C69	Z191086277	74550	14/03/2026	130,16	TYA7J40	Z191538927	74550	15/03/2026	130,16
TYB3F64	Z190871447	74550	14/03/2026	0,00	TYB4A32	Z191633857	60503	15/03/2026	293,47
TYB9C51	Z143514794	50020	19/03/2026	260,32	TYC2F74	Z191617687	74550	15/03/2026	130,16
TYD3G87	Z143557254	50020	19/03/2026	390,46	TYE2D67	Z190883007	60503	14/03/2026	293,47
TYE7F16	Z191442347	74630	15/03/2026	195,23	TYF0D84	Z190904007	74630	14/03/2026	195,23
TYF0D84	Z191102777	74710	14/03/2026	880,41	TYF5C56	Z191459617	60503	15/03/2026	293,47
TYI8D74	Z191683797	74550	14/03/2026	130,16	TYI9I11	Z191032607	74550	14/03/2026	130,16
TYJ6D86	Z191025227	74550	14/03/2026	130,16	TYJ7E28	Z191703817	74550	15/03/2026	130,16
TYK5D90	Z191697107	60503	15/03/2026	0,00	TYK5D90	Z191441137	74550	15/03/2026	0,00
TYK7G58	Z191623297	60503	15/03/2026	293,47	TYK7G58	Z191623517	74550	15/03/2026	130,16
TYK7J49	A074420486	55414	19/03/2026	195,23	TYN2G12	Z191031277	74550	14/03/2026	130,16
TYN2G12	Z191545307	74550	15/03/2026	130,16	TYN9H69	Z191013017	74550	14/03/2026	130,16
TYO1A58	Z191048437	74550	14/03/2026	130,16	TYO4F74	Z191065267	74550	14/03/2026	130,16
TYP3B89	A075389094	76331	18/03/2026	293,47	TZA4C00	Z143529104	50020	19/03/2026	0,00
UAA1H24	Z143558794	50020	19/03/2026	0,00	UAA2I26	Z191101457	74550	14/03/2026	130,16
UAA7B23	Z143553404	50020	19/03/2026	0,00	UAB0E17	Z190882667	74550	14/03/2026	130,16
UAB3D10	Z143512044	50020	19/03/2026	0,00	UAB8B20	Z143541194	50020	19/03/2026	0,00
UAI6F25	Z191502187	74550	15/03/2026	130,16	UAI8J03	Z143492804	50020	19/03/2026	260,32
UAS6C44	Z191617357	74550	15/03/2026	130,16	UAS7I35	Z191473707	74550	15/03/2026	130,16
UAT0G45	Z143478274	50020	19/03/2026	260,32	UAT5C05	Z143448464	50020	19/03/2026	260,32
UAT5C56	Z143467934	50020	19/03/2026	260,32	UAT5C56	Z143468044	50020	19/03/2026	390,46
UAT5I22	Z191525287	74550	15/03/2026	0,00	UAU5I50	Z143573534	50020	19/03/2026	0,00
UAU9B50	Z190903237	74550	14/03/2026	0,00	UAW3J69	Z143477064	50020	19/03/2026	586,94
UAW7B97	Z143459354	50020	19/03/2026	0,00	UAX0D52	Z143555164	50020	19/03/2026	390,46
UAX0I72	Z143486964	50020	19/03/2026	260,32	UAX5J12	Z191660367	74550	14/03/2026	130,16
UAY3C90	Z191654647	74550	15/03/2026	0,00	UAY5F49	Z190880137	60503	14/03/2026	293,47
UAY8G19	Z191020827	74550	14/03/2026	0,00	UAY9I25	Z191617907	60503	15/03/2026	293,47
UAZ2G78	Z143503464	50020	19/03/2026	0,00	UAZ7B20	Z191654427	74550	15/03/2026	0,00
UAZ7E30	Z191091227	74550	14/03/2026	0,00	UBA2H65	Z191048657	74550	14/03/2026	0,00
UBA7B43	Z143450884	50020	19/03/2026	0,00	UBC8G98	Z143512604	50020	19/03/2026	0,00
UBD0D89	Z191436297	74550	15/03/2026	130,16	UBE2H02	Z143477724	50020	19/03/2026	0,00
UBE9D26	Z191090347	74550	14/03/2026	0,00	UBH6F18	Z191679947	74710	14/03/2026	880,41
UBH6F18	Z191016867	74550	14/03/2026	130,16	UBH6F18	Z191017307	74550	14/03/2026	130,16
UBH6F18	Z191680717	74710	14/03/2026	880,41	UBH6F18	Z191694027	74630	15/03/2026	195,23
UBH6F18	Z191539037	74630	15/03/2026	195,23	UBH6F18	Z191694137	74710	15/03/2026	880,41
UBH6F18	Z191643107	74550	15/03/2026	130,16	UBH6F18	Z191463807	74630	15/03/2026	195,23
UBH6F18	Z191469297	74550	15/03/2026	130,16	UBH6F18	Z191715367	74550	15/03/2026	130,16
UBH6F18	Z191440367	74550	15/03/2026	130,16	UBH6F18	Z191440697	74630	15/03/2026	195,23
UBH6F18	Z191601847	74550	15/03/2026	130,16	UBH6F18	Z191440707	74710	15/03/2026	880,41
UBH6F18	Z191441027	74550	15/03/2026	130,16	UBH6F18	Z191446527	74550	15/03/2026	130,16
UBH6F18	Z191446637	74630	15/03/2026	195,23	UBH6F18	Z191604487	74710	15/03/2026	880,41
UBH6F18	Z191447077	74710	15/03/2026	880,41	UBH6F18	Z191448067	74630	15/03/2026	195,23
UBH6F18	Z191448407	74550	15/03/2026	130,16	UBH6F18	Z191604607	74710	15/03/2026	880,41
UBJ3H43	Z191031717	74550	14/03/2026	130,16	UBJ6C07	A075990995	55417	18/03/2026	195,23
UBL3J22	Z191695457	74550	15/03/2026	130,16	UBM9A32	Z190903347	74550	14/03/2026	130,16
UDA0C84	Z143509074	50020	19/03/2026	260,32	UDA2E44	Z191032377	74550	14/03/2026	130,16
UDB5E39	Z191651897	74550	15/03/2026	130,16	UDB5E39	Z194268637	74630	16/03/2026	195,23
UDB5J10	Z191604267	74550	15/03/2026	130,16	UDC4E00	Z191445537	74550	15/03/2026	130,16
UDC6F66	Z191697217	74550	15/03/2026	130,16	UDC8C98	Z191510217	74550	15/03/2026	130,16
UDD2G20	Z191685997	74550	14/03/2026	130,16	UDD2J19	Z143492904	50020	19/03/2026	260,32
UDD9F33	Z191536067	74550	15/03/2026	0,00	UDD9F33	Z191692157	74550	15/03/2026	0,00
UDD9F33	Z191549047	74550	15/03/2026	0,00	UDD9F33	Z191624947	74550	15/03/2026	0,00
UDE4D00	Z190878267	60503	14/03/2026	293,47	UDF1I11	Z143493234	50020	19/03/2026	260,32
UDF2H67	A075955987	55412	18/03/2026	195,23	UDF3F00	Z191022587	74630	14/03/2026	195,23
UDF3F00	Z191513187	60503	15/03/2026	293,47	UDF3F00	Z191442127	74630	15/03/2026	195,23
UDF4B44	Z191648377	74550	15/03/2026	130,16	UDF5C01	Z191558947	57463	16/03/2026	130,16
UDF7G41	Z191690177	74630	15/03/2026	195,23	UDH5G68	Z191058117	74550	14/03/2026	130,16
UDI0B80	A076121001	55500	18/03/2026	130,16	UDI1I22	Z191438057	74550	15/03/2026	130,16
UDI3F82	Z190860777	74550	14/03/2026	130,16	UDI6C41	Z143546364	50020	19/03/2026	260,32
UDI8J33	Z143484984	50020	19/03/2026	260,32	UDJ1H64	A073524571	75870	19/03/2026	293,47
UDJ4D90	Z143543394	50020	19/03/2026	260,32	UDJ8B70	Z191663337	74550	14/03/2026	130,16
UDJ8B70	Z191644747	74550	15/03/2026	130,16	UDL0B55	Z191478867	74550	15/03/2026	130,16
UDL0J04	Z191103657	74550	14/03/2026	130,16	UDM2I80	Z143459134	50020	19/03/2026	260,32
UDN0J13	Z143511494	50020	19/03/2026	260,32	UDN9B11	Z191070437	74550	14/03/2026	130,16
UDO5H76	Z143551424	50020	19/03/2026	260,32	UDO5H76	Z143551754	50020	19/03/2026	260,32
UDO6E69	Z191461927	74550	15/03/2026	130,16	UDS6G03	Z143513914	50020	19/03/2026	390,46
UDS9D56	Z143533714	50020	19/03/2026	0,00	UDT0E10	Z191436187	74630	15/03/2026	195,23
UDT3G28	Z143537234	50020	19/03/2026	260,32	UDU0J01	Z191080447	74550	14/03/2026	130,16
UDU8B19	Z190865407	74550	14/03/2026	130,16	UDU8E20	Z191477437	74550	15/03/2026	130,16
UDX5H28	Z191698867	60503	15/03/2026	293,47	UDX9B17	Z191715147	74550	15/03/2026	0,00
UDY3D77	Z191024787	74550	14/03/2026	0,00	UDZ0C15	Z190899167	74550	14/03/2026	130,16
UDZ5H04	Z191664877	74550	14/03/2026	130,16	UEA5G33	Z191619557	74550	15/03/2026	130,16
UEA6I65	Z191098597	74550	14/03/2026	130,16	UEA9G98	Z191474907	74550	15/03/2026	130,16
UEB0G49	Z191359517	74550	14/03/2026	130,16	UEB4E01	Z191106627	74550	14/03/2026	130,16
UEB7H40	Z191629237	56732	15/03/2026	130,16	UEC4C90	Z143448804	50020	19/03/2026	390,46
UEC6H10	Z191695017	74550	15/03/2026	130,16	UEC7E55	Z143498844	50020	19/03/2026	260,32
UEC8H60	A073449200	60501	19/03/2026	293,47	UEC9E80	A074642799	58000	18/03/2026	0,00
UED5E69	Z191076487	74550	14/03/2026	130,16	UED9F58	Z143570014	50020	19/03/2026	260,32
UEF5B60	Z191517697	74550	15/03/2026	130,16	UEF5H22	Z191463357	74550	15/03/2026	130,16
UEG5C55	Z143451104	50020	19/03/2026	260,32	UEH2A33	Z143511054	50020	19/03/2026	260,32
UEH2E95	Z190883987	60503	14/03/2026	293,47	UEH6J59	Z191117077	74550	14/03/2026	0,00
UEH7E98	Z190862207	60503	14/03/2026	0,00	UEK0G59	Z143468604	50020	19/03/2026	260,32
UEK5E79	Z190857147	74630	14/03/2026	195,23	UEK5I02	Z191073297	74550	14/03/2026	0,00
UEM6D87	Z143513584	50020	19/03/2026	260,32	UEN0D10	Z191642987	60503	15/03/2026	293,47
UEN9A11	Z190872767	60503	14/03/2026	0,00	UEP1G56	Z190857587	74550	14/03/2026	130,16
UEP1G56	Z190857917	74550	14/03/2026	130,16	UEP6B87	Z190892347	74550	14/03/2026	130,16
UEP7A50	Z191077257	74550	14/03/2026	130,16	UEQ1G81	Z191522867	74550	15/03/2026	130,16
UEQ4B70	Z191551137	60503	15/03/2026	293,47	UEQ7F10	Z191038867	74550	14/03/2026	130,16
UES6F85	Z191701837	74550	15/03/2026	130,16	UES7B49	Z191493717	74710	15/03/2026	880,41
UET1G67	Z191692607	74550	15/03/2026	0,00	UET3G36	Z191637487	74550	15/03/2026	130,16
UET9D77	Z191083207	74550	14/03/2026	130,16	UET9D77	Z191020937	74550	14/03/2026	130,16
UEU2H67	Z191657287	60503	15/03/2026	293,47	UEU3A37	Z190902027	74630	14/03/2026	0,00
UEU9C18	Z190885087	74550	14/03/2026	130,16	UEV0J10	Z191040297	74550	14/03/2026	130,16
UEV3A87	A073214130	55500	19/03/2026	130,16	UEV5D55	Z143504344	50020	19/03/2026	260,32
UEV8E77	A076141428	75870	18/03/2026	293,47	UEW7A76	Z143483224	50020	19/03/2026	260,32
UEW8A80	Z143524584	50020	19/03/2026	260,32	UEX0C95	Z191072747	74550	14/03/2026	130,16
UEY0D06	Z191643647	60503	15/03/2026	293,47	UFA2B01	Z191063407	60503	14/03/2026	0,00
UFA3E47	Z143567924	50020	19/03/2026	260,32	UFA3H34	Z191552897	74550	15/03/2026	130,16
UFB4C58	Z191637927	60503	15/03/2026	293,47	UFB6F84	Z191672027	60503	14/03/2026	293,47
UFC0E96	Z191477767	74550	15/03/2026	130,16	UFC6E41	Z191676097	74550	14/03/2026	130,16
UFD2G92	Z143532834	50020	19/03/2026	260,32	UFD4A96	Z143557034	50020	19/03/2026	260,32
UFE2I35	Z191636717	74550	15/03/2026	130,16	UFE7D84	Z191480297	74550	15/03/2026	130,16
UFF0B16	Z191039637	74550	14/03/2026	130,16	UFF4I24	Z191529797	74550	15/03/2026	130,16
UFF8E25	Z191042057	74550	14/03/2026	0,00	UFG1I07	Z191671917	60503	14/03/2026	293,47
UFH6C90	Z191065597	74630	14/03/2026	195,23	UFH8E82	Z191046567	74550	14/03/2026	0,00
UFH9E30	Z190876727	74550	14/03/2026	130,16	UFI5C66	Z190877507	74550	14/03/2026	130,16
UFJ0D10	Z190901257	60503	14/03/2026	293,47	UFK4C33	Z191700627	74550	15/03/2026	130,16
UFL3I10	Z191647167	56732	15/03/2026	130,16	UFL6G64	Z191652447	74550	15/03/2026	130,16
UFM1C08	Z191704477	74630	15/03/2026	195,23	UFM3F91	Z191522537	74550	15/03/2026	130,16
UFM7I74	Z190851207	74550	14/03/2026	130,16	UFM7I74	Z190864187	74550	14/03/2026	130,16
UFN2B40	Z190893117	74710	14/03/2026	880,41	UFN2B40	Z191074947	74550	14/03/2026	130,16
UFO3B83	Z191692707	74550	15/03/2026	130,16	UFO3I64	A075700059	55411	19/03/2026	195,23
UFP3C86	Z191435417	74550	15/03/2026	130,16	UFP8I41	Z191600307	74550	15/03/2026	130,16
UFQ2E99	Z190870567	56732	14/03/2026	130,16	UFQ4E09	Z191514397	74550	15/03/2026	130,16
UFR4I80	Z143492134	50020	19/03/2026	0,00	UFR8G17	Z191451257	74550	15/03/2026	130,16
UFS9E82	Z191105207	74550	14/03/2026	130,16	UFS9E82	Z191105417	74550	14/03/2026	130,16
UFS9E82	Z191445867	74630	15/03/2026	195,23	UFT4D20	Z191057457	74550	14/03/2026	0,00
UFU3G29	Z143453744	50020	19/03/2026	586,94	UFU4B13	Z143560554	50020	19/03/2026	0,00
UFU8E58	Z143481794	50020	19/03/2026	260,32	UFV1J60	Z191470947	74550	15/03/2026	130,16
UFV1J60	Z143483554	50020	19/03/2026	260,32	UFW4H13	Z190900377	60503	14/03/2026	293,47
UFX1B36	Z190887397	74550	14/03/2026	130,16	UFY0A02	Z190901807	74550	14/03/2026	130,16
UFY7G17	Z191103217	74550	14/03/2026	130,16	UFZ5G90	Z191703597	60503	15/03/2026	293,47
UFZ9I75	Z191014667	74550	14/03/2026	130,16	UFZ9I75	Z191057677	74630	14/03/2026	195,23
UFZ9I75	Z191076047	74630	14/03/2026	195,23	UFZ9I75	Z191014887	74630	14/03/2026	195,23
UFZ9I75	Z191018627	74630	14/03/2026	195,23	UGA1C86	Z191506697	74550	15/03/2026	130,16
UGA1H80	A073864500	55500	18/03/2026	130,16	UGA3A78	Z191057347	74550	14/03/2026	130,16
UGA5A75	A075956363	55412	18/03/2026	195,23	UGA6G77	Z143474424	50020	19/03/2026	260,32
UGB8A77	Z191477217	60503	15/03/2026	293,47	UGB8E67	Z191488007	74550	15/03/2026	0,00
UGC0E40	Z191048217	74550	14/03/2026	130,16	UGC0G05	Z191648607	56732	15/03/2026	0,00
UGG0E91	Z191018737	74630	14/03/2026	195,23	UGG2A82	Z191711187	60503	15/03/2026	293,47
UGI3D08	Z191452807	74710	15/03/2026	880,41	UGI6G70	Z191051627	74550	14/03/2026	130,16
UGJ3F40	S191689297	74630	15/03/2026	195,23	UGJ6B08	Z143496754	50020	19/03/2026	260,32
UGK3A65	S191706677	60503	15/03/2026	293,47	UGL7I11	S191078797	74550	14/03/2026	130,16
UGN3A91	S191699417	74550	15/03/2026	130,16	UGN8F40	Z143561104	50020	19/03/2026	260,32
UGO9B36	S191477107	74550	15/03/2026	130,16	UGP0H67	S191642217	74550	15/03/2026	130,16
UGR5G60	Z143564074	50020	19/03/2026	260,32	UGT5J59	S191707007	74550	15/03/2026	130,16
UGW4F21	A073788021	55500	19/03/2026	130,16					

FERNANDO DE CAIRES BARBOSA
Secretário Municipal de Transportes

SECRETARIA DE URBANISMO

SECRETARIA MUNICIPAL DE URBANISMO

GABINETE DA SECRETÁRIA

ORDEM DE SERVIÇO N.º 02/2026 - Altera dispositivo da Ordem de Serviço n.º 01/2026.

A Secretária Municipal de Urbanismo, no uso de suas atribuições legais, e
CONSIDERANDO a Ordem de Serviço n.º 01/2026, publicada em 24 de fevereiro de 2026, que designa servidores para supervisão do ato de vista processual no âmbito da Secretaria Municipal de Urbanismo;

CONSIDERANDO a necessidade de atualização formal das designações constantes da Ordem de Serviço n.º 01/2026.
DETERMINA:

Art. 1º Fica alterado o representante titular indicado no inciso IV, alínea "b", do art. 1º da Ordem de Serviço n.º 01/2026, que passa a vigorar com a seguinte redação:

Titular: Giovanna Mazzamboni Colussi - matrícula 144.804-8
Art. 2º Permanecem inalterados os demais dispositivos da Ordem de Serviço n.º 01/2026.
Art. 4º Esta Ordem de Serviço entra em vigor na data de sua publicação.
Campinas, 08 de maio de 2026
CAROLINA BARACAT DO NASCIMENTO LAZINHO
SECRETÁRIA DE URBANISMO

COORDENADORIA DEPARTAMENTAL DE APROVAÇÃO DE PROJETOS

APROVA FÁCIL - EMISSÃO DE ALVARÁ

Requerimento: 4345/2024
Proprietário da Obra: CLARISSE MOREIRA TEIXEIRA
Decisão: Emitido Alvará de Aprovação Nº 14654/2026 para projeto de Regularização de Habitação Unifamiliar

GABRIELLA VALENTE CAMILLO
COORDENADORA DEPARTAMENTAL DE APROVAÇÃO DE PROJETOS

COORDENADORIA DEPARTAMENTAL DE APROVAÇÃO DE PROJETOS

APROVA FÁCIL - EMISSÃO DE ALVARÁ

Requerimento: 12254/2026
Proprietário da Obra: Ricardo Amaral Siqueira
Decisão: Emitido Alvará de Execução Nº 14655/2026 para projeto de Edificação Nova de Habitação Unifamiliar em Área de Proteção Ambiental, nos termos da Lei Complementar 561 de 2025.

GABRIELLA VALENTE CAMILLO
COORDENADORA DEPARTAMENTAL DE APROVAÇÃO DE PROJETOS

COORDENADORIA DEPARTAMENTAL DE APROVAÇÃO DE PROJETOS

APROVA FÁCIL - PRORROGAÇÃO DE PRAZO

Requerimento: 5104/2024 - Prorrogação de Prazo 02
Proprietário da Obra: Luciana Noronha Cintra de Oliveira
Decisão: Prorrogação de prazo no projeto de Edificação Nova de Habitação Unifamiliar do tipo A em Barão Geraldo
Prazo: 30 dias a partir do primeiro dia útil após a publicação no Diário Oficial do Município, com base no artigo 35 da Lei Complementar n° 09 de 23 de dezembro de 2003

GABRIELLA VALENTE CAMILLO
COORDENADORA DEPARTAMENTAL DE APROVAÇÃO DE PROJETOS

COORDENADORIA DEPARTAMENTAL DE APROVAÇÃO DE PROJETOS

APROVA FÁCIL - PRORROGAÇÃO DE PRAZO

Requerimento: 5074/2024 - Prorrogação de Prazo 01
Proprietário da Obra: Diogo Augusto Correia da Silva
Decisão: Prorrogação de prazo no projeto de Regularização e Demolição Parcial Iniciada ou Já Executada de Habitação Unifamiliar
Prazo: 30 dias a partir do primeiro dia útil após a publicação no Diário Oficial do Município, com base no artigo 35 da Lei Complementar n° 09 de 23 de dezembro de 2003

GABRIELLA VALENTE CAMILLO
COORDENADORA DEPARTAMENTAL DE APROVAÇÃO DE PROJETOS

COORDENADORIA DEPARTAMENTAL DE APROVAÇÃO DE PROJETOS

APROVA FÁCIL - EMISSÃO DE ALVARÁ

Requerimento: 12182/2026
Proprietário da Obra: CRD ADMINISTRACAO DE BENS PROPRIOS E PARTICIPACOES LTDA
Decisão: Emitido Alvará de Execução Nº 14656/2026 para projeto de Edificação Nova de Habitação Unifamiliar do tipo A em Barão Geraldo, nos termos da Lei Complementar 561 de 2025.

GABRIELLA VALENTE CAMILLO
COORDENADORA DEPARTAMENTAL DE APROVAÇÃO DE PROJETOS

COORDENADORIA DEPARTAMENTAL DE APROVAÇÃO DE PROJETOS

APROVA FÁCIL - CUMPRIMENTO DE EXIGÊNCIAS

Requerimento: 4894/2024 - Cumprimento de Exigências 02
Proprietário da Obra: DIRCE DIONISIO PACHELA
Decisão: Cumprir exigências no projeto de Regularização de Habitação Unifamiliar
Prazo: 30 dias a partir do primeiro dia útil após a publicação no Diário Oficial do Município, com base no artigo 35 da Lei Complementar n° 09 de 23 de dezembro de 2003

GABRIELLA VALENTE CAMILLO
COORDENADORA DEPARTAMENTAL DE APROVAÇÃO DE PROJETOS

COORDENADORIA DEPARTAMENTAL DE APROVAÇÃO DE PROJETOS

APROVA FÁCIL - CUMPRIMENTO DE EXIGÊNCIAS

Requerimento: 5257/2024
Proprietário da Obra: AMAL - ALPHA EMPREENDIMENTO IMOBILIARIO SPE LTDA
Decisão: Cumprir exigências no projeto de Edificação Nova de Habitação Multifamiliar Horizontal
Prazo: 365 dias a partir do primeiro dia útil após a publicação no Diário Oficial do Município, com base no artigo 35 da Lei Complementar n° 09 de 23 de dezembro de 2003

GABRIELLA VALENTE CAMILLO
COORDENADORA DEPARTAMENTAL DE APROVAÇÃO DE PROJETOS

COORDENADORIA DEPARTAMENTAL DE APROVAÇÃO DE PROJETOS

APROVA FÁCIL - EMISSÃO DE ALVARÁ

Requerimento: 5257/2024
Proprietário da Obra: AMAL - ALPHA EMPREENDIMENTO IMOBILIARIO SPE LTDA
Decisão: Emitido Alvará de Aprovação Nº 14566/2026 para projeto de Edificação Nova de Habitação Multifamiliar Horizontal

GABRIELLA VALENTE CAMILLO
COORDENADORA DEPARTAMENTAL DE APROVAÇÃO DE PROJETOS

COORDENADORIA DEPARTAMENTAL DE APROVAÇÃO DE PROJETOS

APROVA FÁCIL - INDEFERIMENTO DE PROJETO

Requerimento: 6141/2025
Proprietário da Obra: Julio cesar mendes da rosa
Decisão: Indefiro projeto de Edificação Nova de Habitação Unifamiliar
Prazo recursal: 15 dias a contar da data de publicação, nos termos da Lei Complementar n° 09/2003, Art 37

GABRIELLA VALENTE CAMILLO
COORDENADORA DEPARTAMENTAL DE APROVAÇÃO DE PROJETOS

COORDENADORIA DEPARTAMENTAL DE APROVAÇÃO DE PROJETOS

APROVA FÁCIL - EMISSÃO DE ALVARÁ

Requerimento: 5444/2024
Proprietário da Obra: Eder Ricardo Ubirajara
Decisão: Emitido Alvará de Aprovação Nº 14657/2026 para projeto de Regularização de Habitação Unifamiliar

GABRIELLA VALENTE CAMILLO
COORDENADORA DEPARTAMENTAL DE APROVAÇÃO DE PROJETOS

COORDENADORIA DEPARTAMENTAL DE APROVAÇÃO DE PROJETOS

APROVA FÁCIL - EMISSÃO DE ALVARÁ

Requerimento: 12259/2026
Proprietário da Obra: ALEX BATISTA ROCHA
Decisão: Emitido Alvará de Execução Nº 14658/2026 para projeto de Edificação Nova de Habitação Unifamiliar, nos termos da Lei Complementar 561 de 2025.

GABRIELLA VALENTE CAMILLO
COORDENADORA DEPARTAMENTAL DE APROVAÇÃO DE PROJETOS

COORDENADORIA DEPARTAMENTAL DE REFORMA, DEMOLIÇÃO E CONCLUSÃO DE OBRAS

APROVA FÁCIL - EMISSÃO DE ALVARÁ

Requerimento: 12282/2026
Proprietário da Obra: GIVALDO DOS SANTOS DE ANDRADE
Decisão: Emitido Alvará de Execução Nº 14659/2026 para projeto de Reforma Não Iniciada de Habitação Unifamiliar, nos termos da Lei Complementar 561 de 2025.

THALES MURAI E LEANDRINI
COORDENADOR DE REFORMA, DEMOLIÇÃO E CONCLUSÃO DE OBRAS

COORDENADORIA DEPARTAMENTAL DE APROVAÇÃO DE PROJETOS

APROVA FÁCIL - PRORROGAÇÃO DE PRAZO

Requerimento: 10239/2026 - Prorrogação de Prazo 02
Proprietário da Obra: Ana Cristina Cardoso de Paiva
Decisão: Prorrogação de prazo no projeto de Edificação Nova de Habitação Multifamiliar Vertical
Prazo: 30 dias a partir do primeiro dia útil após a publicação no Diário Oficial do Município, com base no artigo 35 da Lei Complementar n° 09 de 23 de dezembro de 2003

GABRIELLA VALENTE CAMILLO
COORDENADORA DEPARTAMENTAL DE APROVAÇÃO DE PROJETOS

COORDENADORIA DEPARTAMENTAL DE APROVAÇÃO DE PROJETOS

APROVA FÁCIL - EMISSÃO DE ALVARÁ

Requerimento: 12171/2026
Proprietário da Obra: Natalia Cristina Verza Ferreira
Decisão: Emitido Alvará de Execução Nº 14660/2026 para projeto de Edificação Nova de Habitação Unifamiliar em Área de Proteção Ambiental, nos termos da Lei Complementar 561 de 2025.

GABRIELLA VALENTE CAMILLO
COORDENADORA DEPARTAMENTAL DE APROVAÇÃO DE PROJETOS

COORDENADORIA DEPARTAMENTAL DE APROVAÇÃO DE PROJETOS

APROVA FÁCIL - EMISSÃO DE ALVARÁ

Requerimento: 11274/2026
Proprietário da Obra: DG OFFICE HOLDING PATRIMONIAL LTDA.
Decisão: Emitido Alvará de Execução Nº 14661/2026 para projeto de Edificação Nova de Habitação Unifamiliar, nos termos da Lei Complementar 561 de 2025.

GABRIELLA VALENTE CAMILLO
COORDENADORA DEPARTAMENTAL DE APROVAÇÃO DE PROJETOS

COORDENADORIA DEPARTAMENTAL DE APROVAÇÃO DE PROJETOS

APROVA FÁCIL - PRORROGAÇÃO DE PRAZO

Requerimento: 6379/2025 - Prorrogação de Prazo 03
Proprietário da Obra: Paulo Henrique Eugenio de Souza
Decisão: Prorrogação de prazo no projeto de Edificação Nova de HCSEI
Prazo: 30 dias a partir do primeiro dia útil após a publicação no Diário Oficial do Município, com base no artigo 35 da Lei Complementar n° 09 de 23 de dezembro de 2003

GABRIELLA VALENTE CAMILLO
COORDENADORA DEPARTAMENTAL DE APROVAÇÃO DE PROJETOS

COORDENADORIA DEPARTAMENTAL DE APROVAÇÃO DE PROJETOS

APROVA FÁCIL - CUMPRIMENTO DE EXIGÊNCIAS

Requerimento: 6838/2025 - Cumprimento de Exigências 02
Proprietário da Obra: Michelle Verola dos Santos Sakihama
Decisão: Cumprir exigências no projeto de Regularização de Habitação Unifamiliar
Prazo: 30 dias a partir do primeiro dia útil após a publicação no Diário Oficial do Município, com base no artigo 35 da Lei Complementar n° 09 de 23 de dezembro de 2003

GABRIELLA VALENTE CAMILLO
COORDENADORA DEPARTAMENTAL DE APROVAÇÃO DE PROJETOS

COORDENADORIA DEPARTAMENTAL DE REFORMA, DEMOLIÇÃO E CONCLUSÃO DE OBRAS

APROVA FÁCIL - CUMPRIMENTO DE EXIGÊNCIAS

Requerimento: 2696/2023 - Cumprimento de Exigências 07
Proprietário da Obra: AGNALDO RIBEIRO DA SILVA
Decisão: Cumprir exigências no projeto de Regularização de CSEI
Prazo: 30 dias a partir do primeiro dia útil após a publicação no Diário Oficial do Município, com base no artigo 35 da Lei Complementar n° 09 de 23 de dezembro de 2003

THALES MURAI E LEANDRINI
COORDENADOR DE REFORMA, DEMOLIÇÃO E CONCLUSÃO DE OBRAS

COORDENADORIA DEPARTAMENTAL DE APROVAÇÃO DE PROJETOS

APROVA FÁCIL - PRORROGAÇÃO DE PRAZO

Requerimento: 6057/2025 - Prorrogação de Prazo 02
Proprietário da Obra: ANDRE EDUARDO BOTURA LENTINI
Decisão: Prorrogação de prazo no projeto de Regularização e Ampliação de CSEI
Prazo: 30 dias a partir do primeiro dia útil após a publicação no Diário Oficial do Município, com base no artigo 35 da Lei Complementar n° 09 de 23 de dezembro de 2003

GABRIELLA VALENTE CAMILLO
COORDENADORA DEPARTAMENTAL DE APROVAÇÃO DE PROJETOS

COORDENADORIA DEPARTAMENTAL DE APROVAÇÃO DE PROJETOS

APROVA FÁCIL - PRORROGAÇÃO DE PRAZO

Requerimento: 5161/2024 - Prorrogação de Prazo 04
Proprietário da Obra: Mariane Marques Duarte
Decisão: Prorrogação de prazo no projeto de Ampliação de Habitação Unifamiliar
Prazo: 30 dias a partir do primeiro dia útil após a publicação no Diário Oficial do Município, com base no artigo 35 da Lei Complementar n° 09 de 23 de dezembro de 2003

GABRIELLA VALENTE CAMILLO
COORDENADORA DEPARTAMENTAL DE APROVAÇÃO DE PROJETOS

COORDENADORIA DEPARTAMENTAL DE APROVAÇÃO DE PROJETOS

APROVA FÁCIL - PRORROGAÇÃO DE PRAZO

Requerimento: 6641/2025 - Prorrogação de Prazo 03
Proprietário da Obra: Rubens Wiecheteck Neto
Decisão: Prorrogação de prazo no projeto de Regularização de Habitação Unifamiliar
Prazo: 30 dias a partir do primeiro dia útil após a publicação no Diário Oficial do Município, com base no artigo 35 da Lei Complementar n° 09 de 23 de dezembro de 2003

GABRIELLA VALENTE CAMILLO
COORDENADORA DEPARTAMENTAL DE APROVAÇÃO DE PROJETOS

COORDENADORIA DEPARTAMENTAL DE APROVAÇÃO DE PROJETOS

APROVA FÁCIL - EMISSÃO DE ALVARÁ

Requerimento: 3192/2024
Proprietário da Obra: THEREZINHA DE FATIMA QUERINO ORTOLAN
Decisão: Emitido Alvará de Aprovação Nº 14662/2026 para projeto de Regularização de Habitação Unifamiliar

GABRIELLA VALENTE CAMILLO
COORDENADORA DEPARTAMENTAL DE APROVAÇÃO DE PROJETOS

COORDENADORIA DEPARTAMENTAL DE APROVAÇÃO DE PROJETOS

APROVA FÁCIL - EMISSÃO DE ALVARÁS

Requerimento: 7303/2025
Proprietário da Obra: Magno Correa Artero
Decisão: Emitidos Alvará de Aprovação Nº 14663/2026 e Alvará de Execução Nº 14664/2026 para projeto de Edificação Nova de Habitação Unifamiliar

GABRIELLA VALENTE CAMILLO
COORDENADORA DEPARTAMENTAL DE APROVAÇÃO DE PROJETOS

COORDENADORIA DEPARTAMENTAL DE APROVAÇÃO DE PROJETOS

APROVA FÁCIL - PRORROGAÇÃO DE PRAZO

Requerimento: 11439/2026 - Prorrogação de Prazo 01
Proprietário da Obra: B. F. X. CONSTRUCOES LTDA - EPP
Decisão: Prorrogação de prazo no projeto de Edificação Nova de Habitação Multifamiliar Vertical
Prazo: 30 dias a partir do primeiro dia útil após a publicação no Diário Oficial do Município, com base no artigo 35 da Lei Complementar n° 09 de 23 de dezembro de 2003

GABRIELLA VALENTE CAMILLO
COORDENADORA DEPARTAMENTAL DE APROVAÇÃO DE PROJETOS

COORDENADORIA DEPARTAMENTAL DE APROVAÇÃO DE PROJETOS

APROVA FÁCIL - PRORROGAÇÃO DE PRAZO

Requerimento: 4486/2024 - Prorrogação de Prazo 05
Proprietário da Obra: Danilo Henrique Dias de Oliveira
Decisão: Prorrogação de prazo no projeto de Regularização de Habitação Unifamiliar
Prazo: 30 dias a partir do primeiro dia útil após a publicação no Diário Oficial do Município, com base no artigo 35 da Lei Complementar n° 09 de 23 de dezembro de 2003

GABRIELLA VALENTE CAMILLO
COORDENADORA DEPARTAMENTAL DE APROVAÇÃO DE PROJETOS

COORDENADORIA DEPARTAMENTAL DE APROVAÇÃO DE PROJETOS

APROVA FÁCIL - PRORROGAÇÃO DE PRAZO

Requerimento: 6217/2025 - Prorrogação de Prazo 01
Proprietário da Obra: Pedro Ribeiro
Decisão: Prorrogação de prazo no projeto de Regularização de HCSEI
Prazo: 30 dias a partir do primeiro dia útil após a publicação no Diário Oficial do Município, com base no artigo 35 da Lei Complementar n° 09 de 23 de dezembro de 2003

GABRIELLA VALENTE CAMILLO
COORDENADORA DEPARTAMENTAL DE APROVAÇÃO DE PROJETOS

COORDENADORIA DEPARTAMENTAL DE APROVAÇÃO DE PROJETOS

APROVA FÁCIL - CUMPRIMENTO DE EXIGÊNCIAS

Requerimento: 6871/2025 - Cumprimento de Exigências 02
Proprietário da Obra: Joana D'arc Pereira Da Costa
Decisão: Cumprir exigências no projeto de Edificação Nova de Habitação Unifamiliar
Prazo: 30 dias a partir do primeiro dia útil após a publicação no Diário Oficial do Município, com base no artigo 35 da Lei Complementar n° 09 de 23 de dezembro de 2003

GABRIELLA VALENTE CAMILLO
COORDENADORA DEPARTAMENTAL DE APROVAÇÃO DE PROJETOS

COORDENADORIA DEPARTAMENTAL DE APROVAÇÃO DE PROJETOS

APROVA FÁCIL - CUMPRIMENTO DE EXIGÊNCIAS

Requerimento: 1537/2023 - Análise CAP 00
Proprietário da Obra: Kleyton Feijó Fabretti
Decisão: Cumprir exigências no projeto de Aprovação Responsável Imediata, Residencial Unifamiliar
Prazo: 30 dias a partir do primeiro dia útil após a publicação no Diário Oficial do Município, com base no artigo 35 da Lei Complementar n° 09 de 23 de dezembro de 2003

GABRIELLA VALENTE CAMILLO
COORDENADORA DEPARTAMENTAL DE APROVAÇÃO DE PROJETOS

COORDENADORIA DEPARTAMENTAL DE APROVAÇÃO DE PROJETOS

APROVA FÁCIL - CUMPRIMENTO DE EXIGÊNCIAS

Requerimento: 9907/2025 - Cumprimento de Exigências 01
Proprietário da Obra: ANA MATILDE MORALES DE BARROS
Decisão: Cumprir exigências no projeto de Edificação Nova de Habitação Multifamiliar Horizontal do tipo B em Barão Geraldo
Prazo: 30 dias a partir do primeiro dia útil após a publicação no Diário Oficial do Município, com base no artigo 35 da Lei Complementar n° 09 de 23 de dezembro de 2003

GABRIELLA VALENTE CAMILLO
COORDENADORA DEPARTAMENTAL DE APROVAÇÃO DE PROJETOS

COORDENADORIA DEPARTAMENTAL DE REFORMA, DEMOLIÇÃO E CONCLUSÃO DE OBRAS

APROVA FÁCIL - EMISSÃO DE ALVARÁ

Requerimento: 12109/2026
Proprietário da Obra: Lucas Fontão Abdalla Coracini
Decisão: Emitido Alvará de Execução Nº 14665/2026 para projeto de Reforma Não Iniciada de CSEI, nos termos da Lei Complementar 561 de 2025.

THALES MURAI E LEANDRINI
COORDENADOR DE REFORMA, DEMOLIÇÃO E CONCLUSÃO DE OBRAS

COORDENADORIA DEPARTAMENTAL DE REFORMA, DEMOLIÇÃO E CONCLUSÃO DE OBRAS

APROVA FÁCIL - EMISSÃO DE CERTIFICADO DE CONCLUSÃO DE OBRA

Requerimento: 3351/2024
Proprietário da Obra: Luciane Tancredo Borelli
Decisão: Emitido Certificado de Conclusão de Obra Nº 10557/2026 para projeto de Regularização de CSEI

THALES MURAI E LEANDRINI
COORDENADOR DE REFORMA, DEMOLIÇÃO E CONCLUSÃO DE OBRAS

COORDENADORIA DEPARTAMENTAL DE REFORMA, DEMOLIÇÃO E CONCLUSÃO DE OBRAS

APROVA FÁCIL - EMISSÃO DE CERTIFICADO DE CONCLUSÃO DE OBRA

Requerimento: 3824/2024
Proprietário da Obra: Everton Ricardo de Oliveira
Decisão: Emitido Certificado de Conclusão de Obra Nº 10558/2026 para projeto de Edificação Nova de Habitação Unifamiliar

THALES MURAI E LEANDRINI
COORDENADOR DE REFORMA, DEMOLIÇÃO E CONCLUSÃO DE OBRAS

COORDENADORIA DEPARTAMENTAL DE REFORMA, DEMOLIÇÃO E CONCLUSÃO DE OBRAS

APROVA FÁCIL - CUMPRIMENTO DE EXIGÊNCIAS

Requerimento: 11469/2026 - Cumprimento de Exigências 02
Proprietário da Obra: Regina Leite Costa
Decisão: Cumprir exigências no projeto de Demolição Parcial Não Iniciada de Habitação Unifamiliar
Prazo: 30 dias a partir do primeiro dia útil após a publicação no Diário Oficial do Município, com base no artigo 35 da Lei Complementar n° 09 de 23 de dezembro de 2003

THALES MURAI E LEANDRINI
COORDENADOR DE REFORMA, DEMOLIÇÃO E CONCLUSÃO DE OBRAS

COORDENADORIA DEPARTAMENTAL DE APROVAÇÃO DE PROJETOS

APROVA FÁCIL - PRORROGAÇÃO DE PRAZO

Requerimento: 2103/2023 - Prorrogação de Prazo 01
Proprietário da Obra: MARIA HELENA ALVES
Decisão: Prorrogação de prazo no projeto de Regularização de Habitação Unifamiliar
Prazo: 30 dias a partir do primeiro dia útil após a publicação no Diário Oficial do Município, com base no artigo 35 da Lei Complementar n° 09 de 23 de dezembro de 2003

GABRIELLA VALENTE CAMILLO
COORDENADORA DEPARTAMENTAL DE APROVAÇÃO DE PROJETOS

COORDENADORIA DEPARTAMENTAL DE APROVAÇÃO DE PROJETOS

APROVA FÁCIL - EMISSÃO DE ALVARÁ

Requerimento: 12295/2026
Proprietário da Obra: JAMES DAMAS
Decisão: Emitido Alvará de Execução Nº 14666/2026 para projeto de Edificação Nova de Habitação Unifamiliar, nos termos da Lei Complementar 561 de 2025.

GABRIELLA VALENTE CAMILLO
COORDENADORA DEPARTAMENTAL DE APROVAÇÃO DE PROJETOS

COORDENADORIA DEPARTAMENTAL DE PREVENÇÃO CONTRA INCÊNDIO E PÂNICO DEPARTAMENTO DE CONTROLE URBANO

EDITAL DE NOTIFICAÇÃO DE INTIMAÇÃO - ARTIGO 45 - DEFIRO.

Secretaria Municipal de Urbanismo, no uso de suas atribuições, torna pública a presente intimação de seus proprietários/possuidores/representantes legais de condomínios residenciais neste município e abaixo relacionado(s), e vem através do presente Edital, intimá-lo(s) da obrigação constituída na Lei Complementar 09/03, Artigo 45º, estabelecendo-se que devam apresentar documentação técnica comprobatória de prevenção contra incêndio e pânico no prazo de 30 (trinta) dias a contar desta publicação, para o(s) local(is) abaixo relacionado(s). O não cumprimento da presente intimação ensejará a imposição de multa conforme Artigo 173º e adoção de medidas previstas nos citados diplomas legais.

1) **CONDOMÍNIO EDIFÍCIO VIAREGGIO** - CNPJ **54.415.304/0001-49** - Intimação 18754999 - Processo SEI PMC.2018.00023080-81 - Data: 08/05/2026.

Processo: PMC.2024.00111855-22. Interessado: Condomínio Edifício Samara.
Decisão: **DEFIRO**, como **último prazo** antes da interdição administrativa da edificação, a solicitação de prorrogação de prazo em 180 (cento e oitenta) dias para atender à intimação nº 2099(documento SEI nº 12342910). Esta decisão é relativa ao peticionamento eletrônico PMC.2026.00097412-19, anexado ao processo do condomínio. - Data: 08/05/2026.

Processo: PMC.2025.00058604-93. Interessado: Condomínio Edifício Maria José.
Decisão: **DEFIRO** a solicitação de prorrogação de prazo em 120 (cento e vinte) dias para atender à intimação nº 14489814. Esta decisão é relativa ao peticionamento eletrônico PMC.2026.00096907-11, anexado ao processo do condomínio. - Data: 11/05/2026.

Processo: PMC.2026.00042971-83. Interessado: Condomínio Edifício Willian Zamataro Jr
Decisão: **DEFIRO** a solicitação de prorrogação de prazo em 180 (cento e oitenta) dias para atender à intimação nº 18090958. Esta decisão é relativa ao peticionamento eletrônico PMC.2026.00092189-23, anexado ao processo do condomínio. - Data: 11/05/2026.

Campinas, 11 de maio de 2026

CLEVERSON DE OLIVEIRA SANCHES
DIRETOR DECON

COORDENADORIA DEPARTAMENTAL DE PREVENÇÃO CONTRA INCÊNDIO E PÂNICO DEPARTAMENTO DE CONTROLE URBANO

EDITAL DE NOTIFICAÇÃO DE MULTA - ARTIGOS 45 .

Secretaria Municipal de Planejamento e Urbanismo, no uso de suas atribuições e tendo constatado que os proprietários/possuidores/representantes legais de condomínios residenciais neste município, não atenderam a(s) intimação(õ es) para apresentação de documentação técnica comprobatória, conforme Lei Complementar 09/03, Artigo 45º, para o(s) local(is) abaixo relacionado(s), no respectivo prazo legal, vem pelo presente Edital, notificá-lo(s) do(s) Auto(s) de Infração e Multa lavrado(s) conforme Artigo 173º. É facultado ao(s) proprietários/possuidores/representantes legais a interposição de defesa, por escrito, no prazo máximo de 10 (dez) dias a contar da presente data, sob pena de inscrição do valor não quitado em Dívida Ativa e posterior cobrança judicial.

1) **CONDOMÍNIO EDIFÍCIO MARBELLA** - CNPJ **68.008.911/0001-07** - AIM - 16535814 - Processo SEI PMC.2024.00011668-86 - Data: 17/12/2025.

Campinas, 11 de maio de 2026

CLEVERSON DE OLIVEIRA SANCHES
DIRETOR DECON

COORDENADORIA DEPARTAMENTAL DE REFORMA, DEMOLIÇÃO E CONCLUSÃO DE OBRAS

APROVA FÁCIL - EMISSÃO DE CERTIFICADO DE CONCLUSÃO DE OBRA

Requerimento: 4444/2024
Proprietário da Obra: Jose Benedito de Almeida David
Decisão: Emitido Certificado de Conclusão de Obra Nº 10559/2026 para projeto de Regularização de Habitação Multifamiliar Horizontal do tipo C em Barão Geraldo

THALES MURAI E LEANDRINI
COORDENADOR DE REFORMA, DEMOLIÇÃO E CONCLUSÃO DE OBRAS

COORDENADORIA DEPARTAMENTAL DE EXPEDIENTE E ARQUIVO - CDEA

INDEFERIDO O PEDIDO DE PRAZO
PROT. 26/11/1482 LUIZ MOREIRA DE SOUZA.

Campinas, 11 de maio de 2026

MICHELE R. ARAUJO
COORDENADORIA DEPARTAMENTAL DE EXPEDIENTE E ARQUIVO

COORDENADORIA DEPARTAMENTAL DE APROVAÇÃO DE PROJETOS

APROVA FÁCIL - EMISSÃO DE ALVARÁ

Requerimento: 12196/2026
Proprietário da Obra: Carlos Eduardo Pereira
Decisão: Emitido Alvará de Execução Nº 14667/2026 para projeto de Edificação Nova de Habitação Unifamiliar, nos termos da Lei Complementar 561 de 2025.

GABRIELLA VALENTE CAMILLO
COORDENADORA DEPARTAMENTAL DE APROVAÇÃO DE PROJETOS

COORDENADORIA DEPARTAMENTAL DE APROVAÇÃO DE PROJETOS

APROVA FÁCIL - CUMPRIMENTO DE EXIGÊNCIAS

Requerimento: 7900/2025 - Cumprimento de Exigências 05
Proprietário da Obra: GSL EMPREENDIMENTOS IMOBILIARIOS LTDA
Decisão: Cumprir exigências no projeto de Regularização e Demolição Parcial Iniciada ou Já Executada de Habitação Multifamiliar Horizontal
Prazo: 30 dias a partir do primeiro dia útil após a publicação no Diário Oficial do Município, com base no artigo 35 da Lei Complementar n° 09 de 23 de dezembro de 2003

GABRIELLA VALENTE CAMILLO
COORDENADORA DEPARTAMENTAL DE APROVAÇÃO DE PROJETOS

COORDENADORIA DEPARTAMENTAL DE REFORMA, DEMOLIÇÃO E CONCLUSÃO DE OBRAS

APROVA FÁCIL - CUMPRIMENTO DE EXIGÊNCIAS

Requerimento: 12146/2026 - Cumprimento de Exigências 01
Proprietário da Obra: MARCIA MARGARETH PIERRO BENATTI
Decisão: Cumprir exigências no projeto de Demolição Parcial Iniciada ou Já Executada de Habitação Multifamiliar Horizontal
Prazo: 30 dias a partir do primeiro dia útil após a publicação no Diário Oficial do Município, com base no artigo 35 da Lei Complementar n° 09 de 23 de dezembro de 2003

THALES MURAI E LEANDRINI
COORDENADOR DE REFORMA, DEMOLIÇÃO E CONCLUSÃO DE OBRAS

GABINETE DA SECRETÁRIA

AUTORIZAÇÃO DE DESPESA

Processo Administrativo: PMC.2025.00038254-11
Interessado: Secretaria Municipal de Urbanismo - SEMURB
Assunto: Prorrogação do Termo de contrato nº 211/25
Objeto: Contratação de serviços de manutenção legal, corretiva e evolutiva, suporte técnico e apoio operacional para o Modulo Aprova Fácil do Sistema de Informações Municipais (SIM), composto da fiscalização e atendimento; gerenciamento, controle de aplicações e fluxo de trabalho; controle gerencial (indicadores) e modelador de processos, para Secretaria Municipal de Urbanismo, do Município de Campinas-SP.
Diante dos elementos constantes no presente processo, bem como das manifestações da Secretaria Municipal de Justiça e demais documentos precedentes, acostados aos autos, **AUTORIZO**:
1 - A prorrogação e o reajuste do Termo de Contrato nº 211/25, celebrado com a APOIOTECH LTDA., inscrita no CNPJ/MF sob o n° 62.082.219/0001-34, com a finalidade do objeto em epígrafe, conforme justificativas e demais documentos acostados aos autos.
2 - A despesa total no valor R$ 2.247.240,28 (dois milhões, duzentos e quarenta e sete mil duzentos e quarenta reais e vinte e oito centavos) para 12 meses, conforme apontado e aprovada pelo Comitê Gestor, a partir do dia 21 de maio de 20226.

Campinas, 11 de maio de 2026
CAROLINA BARACAT DO NASCIMENTO LAZINHO
SECRETÁRIA DE URBANISMO

COORDENADORIA DEPARTAMENTAL DE APROVAÇÃO DE PROJETOS

APROVA FÁCIL - CUMPRIMENTO DE EXIGÊNCIAS

Requerimento: 7455/2025 - Cumprimento de Exigências 01
Proprietário da Obra: LUCAS TEIXEIRA LYRA
Decisão: Cumprir exigências no projeto de Edificação Nova de Habitação Unifamiliar
Prazo: 30 dias a partir do primeiro dia útil após a publicação no Diário Oficial do Município, com base no artigo 35 da Lei Complementar n° 09 de 23 de dezembro de 2003

GABRIELLA VALENTE CAMILLO
COORDENADORA DEPARTAMENTAL DE APROVAÇÃO DE PROJETOS

COORDENADORIA DEPARTAMENTAL DE APROVAÇÃO DE PROJETOS

APROVA FÁCIL - PRORROGAÇÃO DE PRAZO

Requerimento: 8669/2025 - Prorrogação de Prazo 01
Proprietário da Obra: JOAO ROBERTO PRETTE
Decisão: Prorrogação de prazo no projeto de Edificação Nova de Habitação Unifamiliar
Prazo: 30 dias a partir do primeiro dia útil após a publicação no Diário Oficial do Município, com base no artigo 35 da Lei Complementar n° 09 de 23 de dezembro de 2003

GABRIELLA VALENTE CAMILLO
COORDENADORA DEPARTAMENTAL DE APROVAÇÃO DE PROJETOS

COORDENADORIA DEPARTAMENTAL DE FISCALIZAÇÃO DE OBRAS - CDFO

INDEFERIDO
PROT. 26/11/1473 IDALINO BARBOSA;
PROT. 26/11/1465 ENIO BORGONOVI.

Campinas, 11 de maio de 2026
PAULO HENRIQUE CREDÉDIO
COORDENADOR DEPARTAMENTAL DE FISCALIZAÇÃO DE OBRAS

DEPARTAMENTO DE USO E OCUPAÇÃO DO SOLO - DUOS

DEFERIDO - CONCEDIDO PRAZO DE 60 (SESSENTA) DIAS
PROT. 26/11/1335 SÉRGIO ANTÔNIO MARRA.

Campinas, 11 de maio de 2026
MONNA HAMSSI TAHA DE DIVITIIS
DIRETORA EM EXERCICIO DO DEPARTAMENTO DE USO E OCUPAÇÃO DO SOLO

COORDENADORIA DEPARTAMENTAL DE REFORMA, DEMOLIÇÃO E CONCLUSÃO DE OBRAS - CDRDC

DEFERIDO
PROT. 26/11/1615 VANESSA GUIMARAES VIALI.

INDEFERIDO
PROT. 26/11/380 SAULO RODRIGUES.

Campinas, 11 de maio de 2026
THALES MURAI E LEANDRINI
COORDENADOR DEPARTAMENTAL DE REFORMA, DEMOLIÇÃO E CONCLUSÃO DE OBRAS

COORDENADORIA DEPARTAMENTAL DE REFORMA, DEMOLIÇÃO E CONCLUSÃO DE OBRAS

APROVA FÁCIL - EMISSÃO DE ALVARÁ

Requerimento: 12235/2026
Proprietário da Obra: FMB ADMINISTRACAO IMOBILIARIA LTDA
Decisão: Emitido Alvará de Execução Nº 14668/2026 para projeto de Demolição Total Não Iniciada de Habitação Unifamiliar, nos termos da Lei Complementar 561 de 2025.

THALES MURAI E LEANDRINI
COORDENADOR DE REFORMA, DEMOLIÇÃO E CONCLUSÃO DE OBRAS

COORDENADORIA DEPARTAMENTAL DE REFORMA, DEMOLIÇÃO E CONCLUSÃO DE OBRAS

APROVA FÁCIL - PRORROGAÇÃO DE PRAZO

Requerimento: 9543/2025 - Prorrogação de Prazo 03
Proprietário da Obra: LEAL DE VASCONCELOS ADMINISTRACAO DE BENS LTDA
Decisão: Prorrogação de prazo no projeto de Demolição Total Não Iniciada de Habitação Unifamiliar
Prazo: 30 dias a partir do primeiro dia útil após a publicação no Diário Oficial do Município, com base no artigo 35 da Lei Complementar n° 09 de 23 de dezembro de 2003

THALES MURAI E LEANDRINI
COORDENADOR DE REFORMA, DEMOLIÇÃO E CONCLUSÃO DE OBRAS

COORDENADORIA DEPARTAMENTAL DE APROVAÇÃO DE PROJETOS

APROVA FÁCIL - EMISSÃO DE ALVARÁS

Requerimento: 8471/2025
Proprietário da Obra: THAIS COLLISTOCHI FERRAZ MANTELLATO
Decisão: Emitidos Alvará de Aprovação Nº 14669/2026 e Alvará de Execução Nº 14670/2026 para projeto de Edificação Nova de Habitação Multifamiliar Horizontal

GABRIELLA VALENTE CAMILLO
COORDENADORA DEPARTAMENTAL DE APROVAÇÃO DE PROJETOS

COORDENADORIA DEPARTAMENTAL DE APROVAÇÃO DE PROJETOS

APROVA FÁCIL - CUMPRIMENTO DE EXIGÊNCIAS

Requerimento: 5475/2024 - Cumprimento de Exigências 04
Proprietário da Obra: RAFAEL MEZZALIRA RUANO
Decisão: Cumprir exigências no projeto de Edificação Nova de Habitação Unifamiliar em Área de Proteção Ambiental
Prazo: 30 dias a partir do primeiro dia útil após a publicação no Diário Oficial do Município, com base no artigo 35 da Lei Complementar n° 09 de 23 de dezembro de 2003

GABRIELLA VALENTE CAMILLO
COORDENADORA DEPARTAMENTAL DE APROVAÇÃO DE PROJETOS

COORDENADORIA DEPARTAMENTAL DE EXPEDIENTE E ARQUIVO - CDEA

INDEFERIDO SEI
PMC.2026.00099959-03 (Fiscalização Uso e Obras SEMURB - Solicitação de Prazo)

Campinas, 11 de maio de 2026
MICHELE RODRIGUES ARAUJO
COORDENADORA DEPARTAMENTAL DE EXPEDIENTE E ARQUIVO

COORDENADORIA DEPARTAMENTAL DE APROVAÇÃO DE PROJETOS

APROVA FÁCIL - CUMPRIMENTO DE EXIGÊNCIAS

Requerimento: 6297/2025 - Cumprimento de Exigências 02
Proprietário da Obra: BRUNA DA SILVA CAIRES SANTANA
Decisão: Cumprir exigências no projeto de Regularização de Habitação Unifamiliar
Prazo: 30 dias a partir do primeiro dia útil após a publicação no Diário Oficial do Município, com base no artigo 35 da Lei Complementar n° 09 de 23 de dezembro de 2003

GABRIELLA VALENTE CAMILLO
COORDENADORA DEPARTAMENTAL DE APROVAÇÃO DE PROJETOS

COORDENADORIA DEPARTAMENTAL DE FISCALIZAÇÃO DE OBRAS - CDFO

SEI Nº PMC.2025.00108893-05 (Vistoria - Fiscalização SEMURB)
Indefiro o processo PMC.2026.00030822-81 por falta de amparo legal.

SEI Nº PMC.2026.00084777-39 (Fiscalização Uso e Obras SEMURB - Solicitação de Prazo)
Indefiro o processo PMC.2026.00084777-39 por falta de amparo legal.

11 de maio de 2026
PAULO H. CREDÉDIO
COORDENADOR DEPARTAMENTAL DE FISCALIZAÇÃO DE OBRAS

DEPARTAMENTO DE USO E OCUPAÇÃO DO SOLO - DUOS

Protocolo CIPT/ SEI nº PMC.2026.00085118-56
Requerente: CONDOMÍNIO EDIFÍCIO VISTA ALEGRE
Protocolo solicitado: 1969/0/32294

Com base no Decreto nº 21.799/2021,**DEFIROo presente pedidopara conceder CERTIDÃO DE PARCIAL TEOR do protocolo 1969/0/32294, fls.14 até fls.38 (Principal 1966/0/24805).**

Protocolo CIPT/ SEI nº PMC.2026.00097169-58
Requerente: JEFERSON AMARANTE
Protocolo solicitado: 2020/11/4806
Com base no Decreto nº 21.799/2021,**DEFIROo presente pedidopara conceder CERTIDÃO DE PARCIAL TEOR do protocolo 2020/11/4806, fls.118 até fls.133 (Principal 1994/0/30182).**

SEI Nº PMC.2025.00185749-66 (Requerimento Administrativo - SEMURB)
Indefiroprotocolo SEI PMC.2025.00185749-66, pela perda de objeto.

SEI Nº PMC.2026.00045180-23 (Requerimento Padrão)
DEFIRO protocolo SEI PMC.2026.00045180-23, considerando o Art. 115°, da Lei n° 15963/2020, que prevê atendimento prioritário a pessoa com deficiência, uma vez que foi apresentada documentação comprobatória Anexo LAUDO MÉDICO (18136669), para tramitação prioritária da solicitação APROVA FÁCIL n° **9564/2025**.

Campinas, 11 de maio de 2026
MONNA HAMSSI TAHA DIVITIIS
DIRETORA DO DEPARTAMENTO DE USO E OCUPAÇÃO DO SOLO EM EXERCÍCIO

COORDENADORIA DEPARTAMENTAL DE APROVAÇÃO DE PROJETOS - CDAP

SEI Nº PMC.2026.00022883-65 (Requerimento Administrativo - SEMURB)
DEFIRO a solicitação de **Substituição de Autor de Projeto** do requerimento APROVA FÁCIL nº 6998/2025.

Campinas, 11 de maio de 2026
GABRIELLA VALENTE CAMILLO
COORDENADORA DEPARTAMENTAL DE APROVAÇÃO DE PROJETOS

DEPARTAMENTO DE CONTROLE URBANO - DECON

SEI Nº PMC.2025.00084026-31 (Vistoria - Fiscalização SEMURB)
CANCELO de ofício a Intimação 12055 (17901146), com base no Art. 105, da LEI COMPLEMENTAR Nº 09, DE 23 DE DEZEMBRO DE 2003, pois o Auto Posto Belga não é responsável pela manutenção do passeio objeto deste processo.

SEI Nº PMC.2026.00057761-07 (Fiscalização - Reclamação de Uso)
DEFIRO em parte o protocolo PMC.2026.00095642-44e **DETERMINO** o levantamento do lacre 18382777, com base no Art. 1º, da LEI COMPLEMENTAR Nº 559, DE 11 DE DEZEMBRO DE 2025, pois o estabelecimento possui CLISPM2630238091 - 5223774; **Mantida a multa** 18382891 em razão da ausência de AVCB/CLCB na data da autuação, nos termos do Art. 19,§ 3º, da LEI COMPLEMENTAR Nº 559, DE 11 DE DEZEMBRO DE 2025.

SEI Nº PMC.2025.00116445-86 (Comunicação por Ofício)
INDEFIRO o prot. PMC.2026.00094869-36, com base no Art. 182, da LEI COMPLEMENTAR Nº 09, DE 23 DE DEZEMBRO DE 2003, pois a parte não atendeu à Intimação 9732 (15882616).

Campinas, 11 de maio de 2026
CLEVERSON DE O. SANCHES
DIRETOR DO DEPARTAMENTO DE CONTROLE URBANO

COORDENADORIA DEPARTAMENTAL DE USO DO SOLO - CDUS

DEFERIDOS VIA SEI
PMC.2026.00098890-38 (Alvará de Eventos);
PMC.2026.00092657-60 (Alvará de Eventos);
PMC.2025.00063835-91 (Alvará de Uso - Horário Especial);
PMC.2025.00104711-73 (Requerimento Padrão - VRE);
PMC.2025.00118027-51 (Alvará de Uso - Renovação - VRE).

INDEFERIDO VIA SEI
PMC.2026.00093669-57 (Alvará de Eventos).

PARA INCLUIR DOCUMENTOS FALTANTES VIA SEI
PMC.2025.00134836-28 (Alvará de Uso - Renovação);
PMC.2025.00148262-01 (Alvará de Uso - Renovação);
PMC.2025.00118885-31 (Alvará de Uso - Renovação);
PMC.2025.00126586-61 (Alvará de Uso - Renovação);
PMC.2025.00114129-61 (Alvará de Uso - Renovação);
PMC.2025.00186501-40 (Alvará de Uso - Primeiro Alvará);
PMC.2026.00098904-78 (Alvará de Uso - Primeiro Alvará);
PMC.2025.00192642-19 (Vistoria - Fiscalização SEMURB);
PMC.2025.00132890-66 (Alvará de Uso - Renovação);
PMC.2026.00097858-44 (Alvará de Uso - Primeiro Alvará);
PMC.2026.00097927-19 (Alvará de Uso - Horário Especial);
PMC.2026.00097932-78 (Alvará de Uso - Primeiro Alvará);
PMC.2025.00120584-78 (Alvará de Uso - Primeiro Alvará);
PMC.2025.00142049-78 (Alvará de Uso - Renovação);
PMC.2025.00117231-17 (Alvará de Uso - Renovação);
PMC.2025.00137636-63 (Alvará de Uso - Renovação);
PMC.2025.00144896-11 (Alvará de Uso - Renovação);
PMC.2026.00099664-74 (Alvará de Uso - Horário Especial);
PMC.2025.00133359-47 (Alvará de Uso - Renovação);
PMC.2025.00129395-98 (Alvará de Uso - Renovação).

SEI Nº PMC.2025.00093375-07 (Alvará de Uso - Renovação)
1. Informamos ao interessado que a numeração predial oficial para o lote 24, quarteirão 9242 é o **número 454**, conforme despacho do setor responsável (18290993);
2. Incluir os documentos faltantes relacionados no Roteiro de Análise: **18759652**.

SEI Nº PMC.2026.00099907-74 (Vistoria Técnica)
Indefere-se o requerimento de Alvará de Uso objeto do protocolo nº 17/11/13651 (folha 02 do processo físico digitalizado no SEI nº 18783559), por falta de amparo legal, tendo em vista a emissão anterior do Certificado de Licenciamento Integrado - CLI de protocolo nº SPM2330628942, solicitação nº 2957849, constante nas folhas 116 a 117 do referido processo físico, ainda que atualmente se encontre inativo.

Campinas, 11 de maio de 2026
MARKSON ELIANAI VIEIRA
COORDENADOR DEPARTAMENTAL DE USO DO SOLO

SOCIEDADE DE ECONOMIA MISTA E AUTARQUIAS

CAMPREV

INSTITUTO DE PREVIDÊNCIA SOCIAL DO MUNICÍPIO DE CAMPINAS

ATO DE AUTORIZAÇÃO - DISPENSA DE LICITAÇÃO

SEI: CAMPREV.2026.00000316-85
OBJETO: Contratação dos serviços postais, nas modalidades carta simples, cartas comerciais, carta registrada, PAC, SEDEX , SEDEX 10, e-Carta, telemáticos, selos e envelopes com objetivo de atender as atividades de postagens de documentos, cartas e encomendas oficiais do CAMPREV.
FUNDAMENTAÇÃO LEGAL: Dispensa de licitação Art. 75, Inciso IX, da Lei nº 14.133/2021.
CONTRATADA: Empresa Brasileira de Correios e Telégrafos.
CNPJ: 34.028.316/7101-51.
VALOR: R$ 80.000,00 (oitenta mil reais).
AUTORIZO a contratação por dispensa de licitação, com fundamentação no Art. 75, inciso IX, da Lei nº 14.133/2021 e Parecer Jurídico doc 18193268.
DETERMINO que seja dada a devida publicidade legal em conformidade com o parágrafo único do artigo 72 da Lei nº 14.133/21.

Campinas, 05 de maio de 2026
HENRIQUE ROMANINI SUBI
Diretor-Presidente

ADJUDICAÇÃO E HOMOLOGAÇÃO

Processo administrativo: CAMPREV.2024.00001873-24
Pregão Eletrônico nº: 90003/2024
Objeto: Registro de Preços de prestação de serviços de Coffee Break
Em face dos elementos constantes neste processo administrativo, e diante da ausência da juntada das razões da manifestação de intenção de recurso, e em atendimento aos ditames da Lei federal nº 14.133/2021, e demais legislações pertinentes, RESOLVO:
ADJUDICAR o objeto em epígrafe conforme descrito abaixo:
- item 01(Coffee Break tipo 1) - melhor lance: R$ 20,0000 (unitário) / R$ 3.600,0000 (total). Fundamento utilizado para o desempate no aceite da proposta: Instrução normativa de critério de julgamento e/ou edital (sorteio);
- Item 02 (Coffee Break tipo 2)- melhor lance: R$ 27,6650 (unitário) / R$ 11.978,9450 (total). Fundamento utilizado para o desempate no aceite da proposta: Lei 14.133/2021, art 60, § 1º, inciso I;
- item 03 (Coffee Break tipo 3) - valor negociado: R$ 32,4300 (unitário) / R$ 3.891,6000 (total). Fundamento utilizado para o desempate no aceite da proposta: Instrução normativa de critério de julgamento e/ou edital (sorteio).
HOMOLOGAR o Pregão Eletrônico nº 90003/2024. Publique-se na forma da lei. Encaminhe-se à Diretoria Administrativa para demais providências.

Campinas, 07 de maio de 2026
HENRIQUE ROMANINI SUBI
Diretor-Presidente

ATO DE AUTORIZAÇÃO DE INEXIGIBILIDADE DE LICITAÇÃO

SEI: CAMPREV.2026.00000783-04
OBJETO: Pagamento de 09 (nove) taxas de inscrição para participação no "Curso de Contabilidade Aplicada ao RPPS", nos dias 14 e 15 de maio, na cidade de Campinas - SP, pela ABCPREV.
FUNDAMENTAÇÃO LEGAL: Inexigibilidade de licitação. Art. 74, III, "f", lei 14.133/2021
CONTRATADA: ABCPREV - GESTÃO E FORMAÇÃO PREVIDENCIÁRIAS LTDA
CNPJ: 16.778.036/0001-30
VALOR: R$ 10.800,00 (dez mil e oitocentos reais)
AUTORIZO a contratação direta, por Inexigibilidade de licitação, com fundamentação no Art. 74, III, "f", lei 14.133/2021 e Parecer Jurídico doc 18714638.
DETERMINO que seja dada a devida publicidade legal em conformidade com o parágrafo único do artigo 72 da Lei nº 14.133/21.

Campinas, 07 de maio de 2026
HENRIQUE ROMANINI SUBI
Diretor-Presidente

CEASA

CENTRAIS DE ABASTECIMENTO DE CAMPINAS S/A

AVISO DE LICITAÇÃO

PREGÃO ELETRÔNICO Nº 001/2026 - **PROCESSO SEI N.º** CEASA.2026.00000155-66 - A **CENTRAIS DE ABASTECIMENTO DE CAMPINAS S/A - CEASA/CAMPINAS**, torna público que encontra-se aberto o Edital visando o **registro de preços** para futura e eventual aquisição de **material de pintura** para a CEASA Campinas - **Início de acolhimento das propostas ocorrerá:** às 8h do dia 14/05/2026 - **Abertura das propostas ocorrerá:**às 8h do dia 26/05/2026 - **Início da sessão de disputa de preços ocorrerá:** às 9h do dia 26/05/2026 - O edital completo com todas as orientações e condições para participação encontra-se disponível nos sites: www.licitacoes-e.com.br e www.ceasacampinas.com.br.

WALQUYRIA APARECIDA MAJEVESKI
DIRETORA PRESIDENTE

CONCURSO PÚBLICO - 01/2024

EDITAL DE CONVOCAÇÃO - 04/2026

A CENTRAIS DE ABASTECIMENTO DE CAMPINAS S.A. - CEASA/Campinas - CONVOCA os seguintes candidatos a comparecer até o dia 18/05/2026, das 8h00 às 16h00, horário de Brasília, na Coordenadoria de Gestão de Pessoas desta central,

situada à Rodovia Dom Pedro I, KM 140,5 - s/n - Pista Norte - Jardim Santa Monica - Campinas, SP, munido dos documentos necessários para comprovação dos requisitos exigidos para contratação, dispostos no Capítulo 9 do Edital de Abertura. O não comparecimento para tal finalidade implicará na exclusão do candidato do Concurso Público em epígrafe. Para mais esclarecimentos, contatar a equipe de Gestão de Pessoas por meio dos telefones (19) 3746-1000 ou (19) 99859-3447.

INSC	NOME	CARGO	CLASSIF	HAB
34937	CARLOS EDUARDO KAFOURI	AGENTE DE GESTÃO – ASSISTENTE EM GESTÃO	10°	AC
31076	RAQUEL LARISSA DANTAS PEREIRA	NUTRICIONISTA	33°	AC

Campinas, 12 de maio de 2026
COORDENADORIA DE GESTÃO DE PESSOAS
Centrais de Abastecimento de Campinas S.A.

COHAB

COMPANHIA DE HABITAÇÃO POPULAR DE CAMPINAS

EXTRATOS

EXTRATO DE ADITAMENTOS DE ATAS DE REGISTRO DE PREÇOS

Termo de Aditamento n°: **4040/26**
Detentora: **SATGEO ENGENHARIA, TOPOGRAFIA E AMBIENTAL LTDA-EPP.**
Titular: Companhia de Habitação Popular de Campinas.
Objeto: Prorrogação do Prazo de Vigência da Ata de Registro de Preços Registrada sob nº 3891/25, para eventual contratação dos Serviços Técnicos Especializados de Levantamento Planialtimétrico Cadastral e Laudos Ambientais, objetivados no **Lote 01** do PL nº 001/25.
Data da Assinatura: 11/05/2026.
Prazo de Vigência: 12 meses, de 20/05/26 a 19/05/27.
Processo Interno: **SEI.COHAB.2023.00005252-20.**
Licitação: Processo Licitatório nº 001/25, realizado sob o Modo de Disputa Aberto.

Termo de Aditamento n°: **4041/26**
Detentora: **RICARDO ANTÔNIO DE SOUZA TOPOGRAFIA E CONSTRUÇÃO - ITORORÓ**
Titular: Companhia de Habitação Popular de Campinas
Objeto: Prorrogação do Prazo de Vigência da Ata de Registro de Preços Registrada sob nº 3892/25, para eventual contratação dos Serviços Técnicos Especializados de Levantamento Planialtimétrico Cadastral e Laudos Ambientais, objetivados no **Lote 02** do PL nº 001/25.
Data da Assinatura: 11/05/2026.
Prazo de Vigência: 12 meses, de 20/05/26 a 19/05/27.
Processo Interno: **SEI.COHAB.2023.00005252-20.**
Licitação: Processo Licitatório nº 001/25, realizado sob o Modo de Disputa Aberto.

EXTRATO DE ADITAMENTO

Termo de Aditamento nº: **4042/26**
Contratada: **AR TOTAL CLIMA EIRELI – ASTEC TOTAL CLIMA**
Contratante: **Companhia de Habitação Popular de Campinas**
Objeto: **2º Aditamento de Prorrogação do Prazo de Vigência do Contrato de Prestação de Serviços de Manutenção Preventiva e Corretiva em Aparelhos de Ar Condicionados.**
Data da Assinatura: **11/05/2026**
Prazo de Vigência: **12 meses, de 16/05/2026 a 15/05/2027.**
Valor Total Mensal: **R$ 2.032,10**
Processo: **SEI.COHAB.2024.00001281-58**
Licitação: **Dispensa de Licitação com base no inciso II do artigo 19 do RLC desta COHAB/Campinas.**

EXTRATO DE CONTRATOS

Contrato nº: **4043/26**
Contratada: **PLUXEE BENEFÍCIOS BRASIL S/A.**
Contratante: Companhia de Habitação Popular de Campinas.
Objeto: Prestação de serviços a serem executados de forma contínua, consistentes à administração, gerenciamento, emissão, distribuição e fornecimento de **CARTÕES/VALES ALIMENTAÇÃO E VALES REFEIÇÃO** aos empregados e estagiários desta COHAB/CAMPINAS.
Data da Assinatura: 11/05/2026.
Prazo de Vigência: 05 (cinco) Anos.
Valor Global Estimado: R$ 16.217.229,60 para o prazo de 05 anos de vigência.
Processo Interno: SEI.COHAB.2025.00005138-25.
Licitação: **Chamamento Público - Credenciamento nº 001/26.**

Contrato nº: **4044/26**
Contratada: **TICKET SERVIÇOS S/A.**
Contratante: Companhia de Habitação Popular de Campinas.
Objeto: Prestação de serviços a serem executados de forma contínua, consistentes à administração, gerenciamento, emissão, distribuição e fornecimento de **CARTÕES/VALES ALIMENTAÇÃO E VALES REFEIÇÃO** aos empregados e estagiários desta COHAB/CAMPINAS.
Data da Assinatura: 11/05/2026.
Prazo de Vigência: 05 (cinco) Anos.
Valor Global Estimado: R$ 6.517.024,80 para o prazo de 05 anos de vigência.
Processo Interno: SEI.COHAB.2025.00005138-25.
Licitação: **Chamamento Público - Credenciamento nº 001/26.**

Contrato nº: **4045/26**
Contratada: **UP BRASIL ADMINISTRAÇÃO E SERVIÇOS LTDA.**
Contratante: Companhia de Habitação Popular de Campinas.
Objeto: Prestação de serviços a serem executados de forma contínua, consistentes à administração, gerenciamento, emissão, distribuição e fornecimento de **CARTÕES/VALES ALIMENTAÇÃO E VALES REFEIÇÃO** aos empregados e estagiários desta COHAB/CAMPINAS.
Data da Assinatura: 11/05/2026.
Prazo de Vigência: 05 (cinco) Anos.
Valor Global Estimado: R$ 3.818.786,40 para o prazo de 05 anos de vigência.
Processo Interno: SEI.COHAB.2025.00005138-25.
Licitação: **Chamamento Público - Credenciamento nº 001/26.**

Campinas, 11 de maio de 2026
RODRIGO FERNANDO MARTINS
Diretor Comercial, Administrativo e Financeiro

REDE MÁRIO GATTI

REDE MÁRIO GATTI

AUTORIZAÇÃO

HMMG.2025.00001805-91
A vista dos elementos contidos no presente processo de dispensa de licitação que comprovam o atendimento aos requisitos artigo 72, I ao VII , em especial do parecer jurídico doc.18740531 e visando o cumprimento ao disposto no artigo 72, VIII, ambos da Lei Federal nº 14.133/21, **AUTORIZO A CONTRATAÇÃO DIRETA** e a despesa decorrente abaixo identificadas**,** com fundamento no artigo74 da Lei 14.133/2021:
Objeto: Contratação de empresa especializada para prestação de serviços de manutenção preventiva e corretiva com fornecimento de peças do elevador da marca Thyssenkrupp pertencente ao prédio administrativo do Hospital Municipal Dr. Mário Gatti;
Contratado:TK ELEVADORES BRASIL LTDA, CNPJ sob o nº 90.347.840/0024-04;
Documentação:Doc.18672964;
Valor total da despesa:R$ 12.720,00 (doze mil setecentos e vinte reais);
Dotação orçamentária: Doc.18672964;
Minuta de Contrato: Doc.18676360**.**

Campinas, 08 de maio de 2026
DR. SÉRGIO BISOGNI
Diretor Presidente

AUTORIZAÇÃO

HMMG.2026.00001068-71
A vista dos elementos contidos no presente processo de dispensa de licitação que comprovam o atendimento aos requisitos artigo 72, I ao VII , em especial do parecer jurídico doc.18772034 e visando o cumprimento ao disposto no artigo 72, VIII, ambos da Lei Federal nº 14.133/21, AUTORIZO A CONTRATAÇÃO DIRETA EMERGENCIAL e a despesa decorrente abaixo identificadas, com fundamento no artigo 75, inc. VIII, da Lei n.º 14.133/2021:
Objeto: Aquisição de material hospitalar (Balão de dilatação hidrostático) para paciente do Hospital Municipal Dr. Mário Gatti;
Contratado: BOSTON SCIENTIFIC DO BRASIL LTDA, CNPJ:01.513.946/0001-14;
Documentação: Doc. 18759336;
Valor total da despesa: R$ 3.250,00 (três mil duzentos e cinquenta reais);
Dotação orçamentária: Doc. 18760271;

Campinas, 11 de maio de 2026
DR.SÉRGIO BISOGNI
Diretor Presidente

HOMOLOGAÇÃO

PREGÃO ELETRÔNICO Nº 90025/2026
PROCESSO ADMINISTRATIVO: HMMG.2025.00004549-85
OBJETO: Registro de Preços de material hospitalar (tiras reagentes para glicose) com comodato.
Em face dos elementos constantes no presente processo administrativo, e ao disposto no art. 71, inciso IV da Lei Federal nº 14133/2021, e nas observações feitas pelo Senhor Pregoeiro e Área Técnica, resolvo **HOMOLOGAR** o Pregão Eletrônico nº **90025/2026**, bem como **ADJUDICAR** o objeto para a empresa **AIMARA COMÉRCIO E REPRESENTAÇÕES LTDA**, para o item 01 (R$0,99).
Publique-se na forma da lei.

Campinas, 11 de maio de 2026
SÉRGIO BISOGNI
Diretor Presidente

DECISÃO

PREGÃO ELETRÔNICO Nº 90029/2026
PROCESSO ADMINISTRATIVO: HMMG.2026.00000063-11
OBJETO: Registro de Preços de materiais hospitalares (Adesivo Tissular e outros). À vista das informações contidas no presente processo SEI, em especial do parecer da Procuradoria da Rede Mário Gatti doc.18775456e parecer da área técnica - doc.18706813, que acolho integralmente por seus próprios fundamentos e torno parte integrante para a presente decisão, **CONHEÇO** o recurso interposto pela **ALF MÉDICA COMÉRCIO, IMPORTAÇÃO E EXPORTAÇÃO DE PRODUTOS MÉDICO HOSPITALARES LTDA**, no mérito, **NEGO PROVIMENTO.** Os autos do processo estarão com vista franqueada aos interessados mediante solicitação conforme Resolução nº 07/2024 do dia 01 de julho de 2024. Publique-se.

Campinas, 11 de maio de 2026
BRUNO FREITAS DA SILVA PEREIRA
Diretor Administrativo

SANASA

SOCIEDADE DE ABASTECIMENTO DE ÁGUA E SANEAMENTO - SANASA

RESUMO DE ADITAMENTO

Aditamento 01 ao Contrato n 2025/8585 PRE 2025/33; Contratada:**CMC CONST. MAN.COM.MAT.P/CT.LTDA EPP.** CNPJ**:**05.641.889/0001-00 Objeto: **SERVIÇOS DE TOPOGRAFIA;** prorrogação vigência por 12 meses a partir de 08/05/2026; reajuste de 2%; valor R$ 1.254.570,24.

SETEC

SERVIÇOS TÉCNICOS GERAIS - SETEC

RESULTADO REFERENTE A CHAMAMENTO PÚBLICO PARA PERMISSÃO PRECÁRIA

A SETEC Serviços Técnicos Gerais de Campinas, através de seu presidente, torna público o resultado do chamamento público para permissão precária qualificada área pública, nos termos do **Chamamento 02 de 2026**.

Valor de outorga fixa ofertado: **R$ 18.000,00**, valor da mensalidade: **R$ 3.000,00**.

A permissão de uso, objeto do presente "Chamamento", será outorgada a título precário por período indeterminado. A Permissão poderá ser revogada a qualquer tempo, por infração à legislação vigente, sem que caiba aos permissionários direito a qualquer indenização

Permissionário: **NELSON PAIS DE OLIVEIRA / CPF 102.278.978-38**

Campinas, 11 de maio de 2026

ENRIQUE JAVIER MISAILIDIS LERENA

PRESIDENTE DA SETEC

AVISO DE LICITAÇÃO - PARTICIPAÇÃO AMPLA

Acha-se aberto na **SETEC - Serviços Técnicos Gerais,** com Instrumento Convocatório disponibilizado no PNCP, portal da transparência da SETEC e Site da BLL - Bolsa de licitações e Leilões do Brasil, endereço eletrônico www.bll.org.br, o **Pregão Eletrônico nº 13/2026 / Edital 10/2026 - Processo Adm** SETEC.2026.00002944-22

OBJETO: A Presente licitação tem por objeto a **Contratação de empresa especializada em telecomunicações**, que possua outorga da ANATEL, para a prestação de serviços de Telefonia Móvel Pessoal (SMP - Serviço Móvel Pessoal), mediante o fornecimento de 50 (cinquenta) chips de dados e 125 (cento e vinte e cinco) linhas com 125 (cento e vinte e cinco) terminais móveis em COMODATO e seus respectivos SIM Cards, com portabilidade das linhas, mantendo os números de uso da autarquia, nos tipos e especificações técnicas constantes no Termo de Referência - Anexo I do presente Edital, e nas condições contidas neste instrumento convocatório, visando contratações futuras pela Autarquia, pelo período de **24 meses**.

INÍCIO DO PRAZO PARA ENVIO DA PROPOSTA ELETRÔNICA: 13/05/2026
DATA E HORA DA ABERTURA DA SESSÃO PÚBLICA: 27/05/2026. - às 10H

LOCAL DA DISPUTA: BLL - Bolsa de Licitações e Leilões do Brasil, endereço eletrônico www.bll.org.br

No caso de dúvida quanto à utilização da ferramenta da **BOLSA DE LICITAÇÕES E LEILÕES DO BRASIL, utilizar o suporte técnico através do telefone (041) 3097-4600 ou através do e-mail** contato@bll.org.br**.**

Esclarecimentos adicionais através do Email: colsetec@setec.sp.gov.br

Campinas, 11 de maio de 2026

DANIEL FARIA DE MACHADO

DIVISÃO DE LICITAÇÕES DA SETEC

DIVERSOS

EDITAL DE CONVOCAÇÃO

À Associação Beneficente Pe. Israel Martinez Sossa convoca seus Diretores, Conselheiros e Sócios para realização de Assembleia Geral Ordinária, á ser realizada em sua sede, à rua São Matias, nº 680, Vl. Pe. Anchieta, no dia 23 de maio às 15h, 1° chamada e 15:30h 2° chamada.

Pauta:

- Eleição para nova Diretoria
- Assuntos Gerais

Campinas, 12 de maio de 2026.

MARLI APARECIDA MATHEUS DE OLIVEIRA

Vice Diretor

ENTIDADES ASSISTENCIAIS E ASSOCIAÇÕES DE BAIRRO

CRECHE CANTINHO DE LUZ - CNPJ: 03.105.856/0001-10 - I.M.: 183.910-1

Empresa: CRECHE CANTINHO DE LUZ
CNPJ: 03.105.856/0001-10
Período: 01/01/2025 a 31/12/2025
Folha: 1

Balanço Patrimonial

ATIVO	Saldo Anterior	Saldo Atual	PASSIVO	Saldo Anterior	Saldo Atual
Circulante	307.218,02	164.884,79	Circulante	36.807,62	37.160,21
Caixa e Equivalentes de Caixa	307.218,02	164.884,79			
*Caixa	124.659,47	124.659,47	Obrigações com Empregados	36.807,62	37.160,21
Caixa Movimento	124.659,47	124.659,47			
*Aplic.Financeiras-Recursos sem Restrição	145.334,62	5.589,54	*Obrigações com Empregados	36.807,62	37.160,21
Aplicações Banco do Brasil	145.334,62	5.589,54	Salários a Pagar	15.206,44	17.807,47
*Aplic.Financeiras-Recursos com Restrição	37.223,93	34.635,78	INSS a Recolher	14.162,52	11.785,08
Aplic.Banco do Brasil 13268	24.287,88	34.635,78	FGTS a Recolher	4.993,59	5.202,18
Aplicações Banco do Brasil	12.936,05	0,00	IRRF Folha a Recolher	938,59	961,36
			Pis s/ Folha de Pagamento	1.506,48	1.404,12
			Patrimônio Líquido	270.410,40	127.724,58
			Superávit ou Déficit Acumulado	270.410,40	127.724,58
			*Superávit ou Déficit Acumulado	270.410,40	127.724,58
			Superávit ou Déficit Acumulado	270.410,40	127.724,58
TOTAL DO ATIVO:	307.218,02	164.884,79	TOTAL DO PASSIVO:	307.218,02	164.884,79

CAMPINAS, 31 de dezembro de 2025.

PRESIDENTE
PATRICIA CRISTIANE ALVES TORRES
CPF: 137.900.418-74

CONTADOR
JOAO PAULO VIRGINIO DOS SANTOS
CT CRC: 1SP 252.610/O-6

- - - -

Empresa: CRECHE CANTINHO DE LUZ
CNPJ: 03.105.856/0001-10
Período: 01/01 a 31/12
Folha: 1

Demonstração do Resultado do Período

	2025	2024
RECEITAS OPERACIONAIS		
Com Restrição		
Verbas SME Pref. Munic. Campinas	704.979,21 C	933.477,76 C
Rendimentos Financeiros	8.326,01 C	8.980,18 C
Com Restrição Total:	713.305,22 C	942.457,94 C
Sem Restrição		
Contribuições e Doações Voluntárias	79.303,02 C	231.360,95 C
Rendimentos Financeiros	2.590,80 C	0,00 C
Sem Restrição Total:	81.893,82 C	231.360,95 C
RECEITAS OPERACIONAIS Total:	795.199,04 C	1.173.818,89 C
CUSTOS E DESPESAS OPERACIONAIS		
DESPESAS OPERACIONAIS		
Recursos Com Restrição		
Salários	387.376,83 D	479.557,63 D
Férias	42.493,80 D	48.026,71 D
13. Salario	34.951,68 D	36.590,38 D
Vale Transporte	4.601,02 D	13.128,10 D
INSS	114.733,23 D	173.251,88 D
FGTS	39.833,54 D	45.777,00 D
Pis s/ Folha de Pagamento	4.589,25 D	5.129,11 D
IOF	275,47 D	143,77 D
IRRF APLIC FINANCEIRAS	1.777,14 D	1.876,55 D
TRIBUTOS MUNICIPAIS	25.431,21 D	38.719,29 D
Serviços Tomados PJ	38.293,82 D	58.244,20 D
Material de Uso e Consumo	47.354,02 D	93.112,61 D
Taxas e Mensalidades	3.931,63 D	283,40 D
Energia Eletrica	2.949,87 D	2.820,81 D
Telefone / Internet	2.227,60 D	2.650,61 D
Assist. Medica / Odontologica	744,86 D	971,33 D
Tarifas Bancárias	1.640,00 D	2.009,75 D
Juros e Multa Mora	47.858,27 D	182,42 D
Recursos Com Restrição Total:	801.063,24 D	1.002.475,55 D
Recursos Sem Restrição		
INSS	42.546,27 D	0,00 D
IOF	33,94 D	10,90 D
IRRF Aplic Financeira	613,18 D	4,60 D
Tributos Municipais	23.478,13 D	39.812,37 D
Serviços Tomados PJ	37.303,27 D	500,00 D
Material de Uso e Consumo	16.007,43 D	47.568,65 D
Anuidades e Taxas e Mensalidades	14.868,37 D	0,00 D
Telefone / Internet	972,99 D	0,00 D
Premio de Seguros	68,40 D	0,00 D
Tarifas Bancarias	929,64 D	1.167,49 D
Recursos Sem Restrição Total:	136.821,62 D	89.064,01 D
DESPESAS OPERACIONAIS Total:	937.884,86 D	1.091.539,56 D
Déficit	**142.685,82 D**	**82.279,33 C**

CAMPINAS, 31 de dezembro de 2025.

- - - -

Empresa: CRECHE CANTINHO DE LUZ
CNPJ: 03.105.856/0001-10
Período: 01/01 a 31/12
Folha: 2

Demonstração do Resultado do Período

2025	2024

PRESIDENTE
PATRICIA CRISTIANE ALVES TORRES
CPF: 137.900.418-74

CONTADOR
JOAO PAULO VIRGINIO DOS SANTOS
CT CRC: 1SP 252.610/O-6

- - - -

Empresa: CRECHE CANTINHO DE LUZ
CNPJ: 03.105.856/0001-10
Período: 01/01 a 31/12

Folha: 1

DFC Terceiro Setor

Modo Indireto

Fluxo de Caixa Originados de:	2025		2024	
			Valores em R$	
Fluxo de Caixa das Atividades Operacionais				
Déficit do Período	142.685,82	C		
Superávit do Período			82.279,33	D
Ajustes por:				
(+) Depreciação	0,00	C	0,00	C
(+) Amortização	0,00	C	0,00	C
(+) Perda de Variação Cambial	0,00	C	0,00	C
(-) Ganho na Venda de Bens do Imobilizado	0,00	C	0,00	C
Déficit Ajustado	**142.685,82**	**C**		
Superávit Ajustado			**82.279,33**	**D**
Aumento (Diminuição) nos Ativos Circulantes				
Mensalidades de Terceiros	0,00	C	0,00	C
Atendimentos Realizados	0,00	C	0,00	C
Adiantamentos a Empregados	0,00	C	0,00	C
Adiantamentos a Fornecedores	0,00	C	0,00	C
Recursos de Parcerias em Projetos	0,00	C	0,00	C
Tributos a Recuperar	0,00	C	0,00	C
Despesas Antecipadas	0,00	C	0,00	C
Outros Valores a Receber	0,00	C	0,00	C
Aumento (Diminuição) nos Passivos Circulantes				
Fornecedores de bens e serviços	0,00	C	0,00	C
Obrigações com Empregados	454,95	D	12.574,63	D
Obrigações Tributárias	0,00	C	12,28	C
Empréstimos e Financiamentos a Pagar	0,00	C	0,00	C
Recursos de Projetos em Execução	0,00	C	0,00	C
Recursos de Convênios em Execução	0,00	C	0,00	C
Subvenções e Assistências Governamentais	0,00	C	0,00	C
Outras Obrigações a Pagar	2.693,16	C	212,95	D
Caixa Líquido Gerado pelas Atividades Operacionais	**144.924,03**	**C**	**95.054,63**	**D**
Fluxo de Caixa das Atividades de Investimento				
Recursos Recebidos pela Venda de Bens	0,00	C	0,00	C
Outros Recebimentos por Investimentos Realizados	2.590,80	D	0,00	C
Aquisições de Bens e Direitos para o Ativo	0,00	C	0,00	C
Caixa Líquido Consumido pelas Atividades de Investimento	**2.590,80**	**D**	**0,00**	**C**
Fluxo de Caixa das Atividades de Financiamento				
Recebimentos de Empréstimos	0,00	C	0,00	C
Outros Recebimentos por Financiamentos	0,00	C	0,00	C
Pagamentos de Empréstimos	0,00	C	0,00	C
Pagamentos de Arrendamento Mercantil	0,00	C	0,00	C
Caixa Líquido Consumido pelas Atividades Financiamento	**0,00**	**C**	**0,00**	**C**
Diminuição Líquido de Caixa e Equivalentes de Caixa	**142.333,23**	**C**		
Aumento Líquido de Caixa e Equivalentes de Caixa			**95.054,63**	**D**
Caixa e Equivalentes de Caixa de Início do Período	**307.218,02**	**D**	**212.163,39**	**D**
Caixa e Equivalentes de Caixa no Fim do Período	**164.884,79**	**D**	**307.218,02**	**D**

- - - -

Empresa: CRECHE CANTINHO DE LUZ
CNPJ: 03.105.856/0001-10
Período: 01/01/2025 a 31/12/2025

Folha: 1

Demonstração das Mutações do Patrimônio Líquido

	Patrimônio Social	Outras Reservas	Ajustes Aval. Patrimonial	Superávit / Déficit	Total do Patrimônio Líquido
Saldo em 31/12/2024	0,00	0,00	0,00	270.410,40	270.410,40
Movimento do Período					
Superávit / Déficit do Período	0,00	0,00	0,00	(142.685,82)	(142.685,82)
Ajustes da Avaliação Patrimonial	0,00	0,00	0,00	0,00	0,00
Recursos de Superávit com Restrição	0,00	0,00	0,00	0,00	0,00
Transferência de Superávit de Recursos sem Restrição	0,00	0,00	0,00	0,00	0,00
Saldos Finais	0,00	0,00	0,00	127.724,58	127.724,58

CAMPINAS, 31 de dezembro de 2025.

PRESIDENTE
PATRICIA CRISTIANE ALVES TORRES
CPF: 137.900.418-74

CONTADOR
JOAO PAULO VIRGINIO DOS SANTOS
CT CRC: 1SP 252.610/O-6

- - - -

Empresa: CRECHE CANTINHO DE LUZ
CNPJ: 03.105.856/0001-10
Período: 01/01 a 31/12

Folha: 2

DFC Terceiro Setor

Modo Indireto

CAMPINAS, 31 de dezembro de 2025.

PRESIDENTE
PATRICIA CRISTIANE ALVES TORRES
CPF: 137.900.418-74

CONTADOR
JOAO PAULO VIRGINIO DOS SANTOS
CT CRC: 1SP 252.610/O-6

- - - -

Empresa: CRECHE CANTINHO DE LUZ
CNPJ: 03.105.856/0001-10
Período: 01/01/2025 a 31/12/2025

Folha: 1

Notas Explicativas

CONTEXTO OPERACIONAL

A CRECHE CANTINHO DE LUZ foi constituída sob a forma de uma sociedade civil, sem fins lucrativos, pessoa jurídica de direito privado, conforme assembleia geral realizada em 08 de Abril de 1999, com sede foro e administração em Campinas, Estado de São Paulo, à Rua 31 de Maio, 49, Santa Eudóxia.

A duração da entidade é por tempo indeterminado

A CRECHE CANTINHO DE LUZ, tem como finalidade:
a) Prestar atendimento a criança na faixa etária de I ano e meio à 6 anos, independente da condição social, financeira ou religiosa;
b) Proporcionar as crianças matriculadas na creche, alimentação adequada, cuidados com a saúde, lazer, atividades educativas, num ambiente adequado e seguro, respeitando suas reais necessidades de acordo com a faixa etária;
c) Possibilitar as crianças, condições de convivência familiar e a sua socialização junto à sociedade;
d) Realizar atividade permanente de prestação de serviços gratuitos, sem discriminação de qualquer natureza.

FORMALIDADE DA ESCRITURAÇAO CONTÁBIL E PRINCIPAIS PRATICAS CONTÁBEIS ADOTADAS

A CRECHE CANTINHO DE LUZ mantém um sistema de escrituração uniforme dos seus atos e fatos administrativos, por meio de processo eletrônico.
A documentação contábil é hábil, revestida das características intrínsecas ou extrínsecas essenciais, definidas na legislação, na técnica-contábil ou aceitas pelos "usos e costumes". A entidade mantem em boa ordem a documentação contábil.
As demonstrações financeiras estão apresentadas em reais e de acordo com as práticas contábeis adotadas no Brasil, em observância às disposições contidas na Lei complementadas pelos novos pronunciamentos, interpretações e orientações do CPC e aprovados por resoluções do CFC principalmente os definidos na ITG 2002(R1) destinadas às entidades de interesse social, sem fins lucrativos.

A prática contábil adotada é pelo regime de competência.

As aplicações financeiras estão demonstradas pelo valor das aplicações acrescidas dos rendimentos correspondentes, apropriados até a data do Balanço, com base no regime de competência.
Obrigações Previdenciárias e Trabalhistas são registradas os encargos sobre folha de pagamento a pagar, bem como, os encargos retidos a pagar.

O patrimônio líquido é apresentado em valores atualizados e compreende o Patrimônio Social, acrescido do resultado do exercício período.

SUBVENÇÕES E/OU CONVÊNIOS PÚBLICOS
A CRECHE CANTINHO DE LUZ tem convênios firmados com órgãos governamentais, e tem como objetivo principal custear a Folha de Pagamento.
Periodicamente presta conta de todo o fluxo financeiro e operacional aos órgãos competentes, ficando também toda documentação a disposição para qualquer fiscalização. Os convênios firmados estão de acordo com o estatuto social da CRECHE CANTINHO DE LUZ e as despesas de acordo com suas finalidades.
A CRECHE CANTINHO DE LUZ recebeu no decorrer do período 2025 as seguintes subvenções do Poder Público Federal, Estadual e Municipal:
SME - PREFEITURA MUNICIPAL DE CAMPINAS - SP
R$ 704.979,21

RESULTADO DO EXERCÍCIO
O Déficit do exercício de 2025 no valor de R$ 142.685,82 será incorporado ao Patrimônio Social em conformidade com as exigências legais e estatutárias.

CAMPINAS, 31 de dezembro de 2025.

- - - -

Empresa: CRECHE CANTINHO DE LUZ
CNPJ: 03.105.856/0001-10
Período: 01/01/2025 a 31/12/2025

Folha: 2

Notas Explicativas

PRESIDENTE
PATRICIA CRISTIANE ALVES TORRES
CPF: 137.900.418-74

CONTADOR
JOAO PAULO VIRGINIO DOS SANTOS
CT CRC: 1SP 252.610/O-6

- - - -

Empresa: CRECHE CANTINHO DE LUZ
CNPJ: 03.105.856/0001-10
Período: 01/01/2025 a 31/12/2025

Folha: 2

Balancete de Verificação

Conta Contabil	Descrição da Conta	Saldo Anterior	Débito	Crédito	Saldo Atual
3.1.9	Rendimentos Financeiros	0,00C	8.326,01	8.326,01	0,00 C
3.1.9.01	Rendimentos Financeiros	0,00C	8.326,01	8.326,01	0,00 C
3.1.9.01.00001	Rendimentos Financeiros	0,00C	8.326,01	8.326,01	0,00 C
3.2	Sem Restrição	0,00C	81.893,82	81.893,82	0,00 C
3.2.2	Contribuições e Doações Voluntárias	0,00C	79.303,02	79.303,02	0,00 C
3.2.2.01	Contribuições e Doações Voluntárias	0,00C	79.303,02	79.303,02	0,00 C
3.2.2.01.00001	Contribuições e Doações Voluntárias	0,00C	79.303,02	79.303,02	0,00 C
3.2.4	Rendimentos Financeiros	0,00C	2.590,80	2.590,80	0,00 C
3.2.4.01	Rendimentos Financeiros	0,00C	2.590,80	2.590,80	0,00 C
3.2.4.01.00001	Rendimentos Financeiros	0,00C	2.590,80	2.590,80	0,00 C
4	CUSTOS E DESPESAS OPERACIONAIS	0,00D	947.923,92	947.923,92	0,00 D
4.2	Desp. Oper. Recursos Sem Restrição	0,00D	136.876,61	136.876,61	0,00 D
4.2.1	Administrativas	0,00D	135.946,97	135.946,97	0,00 D
4.2.1.02	Encargos Sociais	0,00D	42.546,27	42.546,27	0,00 D
4.2.1.02.00001	INSS	0,00D	42.546,27	42.546,27	0,00 D
4.2.1.03	Impostos e Taxas	0,00D	24.125,25	24.125,25	0,00 D
4.2.1.03.00003	IOF	0,00D	33,94	33,94	0,00 D
4.2.1.03.00004	IRRF Aplic Financeira	0,00D	613,18	613,18	0,00 D
4.2.1.03.00005	Tributos Municipais	0,00D	23.478,13	23.478,13	0,00 D
4.2.1.05	Serviços Gerais	0,00D	37.303,27	37.303,27	0,00 D
4.2.1.05.00002	Serviços Tomados PJ	0,00D	37.303,27	37.303,27	0,00 D
4.2.1.09	Despesas Diversas	0,00D	31.972,18	31.972,18	0,00 D
4.2.1.09.00001	Material de Uso e Consumo	0,00D	16.062,42	16.062,42	0,00 D
4.2.1.09.00003	Anuidades e Taxas e Mensalidades	0,00D	14.868,37	14.868,37	0,00 D
4.2.1.09.00012	Telefone / Internet	0,00D	972,99	972,99	0,00 D
4.2.1.09.00016	Premio de Seguros	0,00D	68,40	68,40	0,00 D
4.2.2	Financeiras	0,00D	929,64	929,64	0,00 D
4.2.2.01	Despesas Financeiras	0,00D	929,64	929,64	0,00 D
4.2.2.01.00001	Tarifas Bancarias	0,00D	929,64	929,64	0,00 D
4.3	Desp. Oper. Recursos Com Restrição	0,00D	811.047,31	811.047,31	0,00 D
4.3.1	Administrativas	0,00D	761.549,04	761.549,04	0,00 D
4.3.1.01	Salários	0,00D	479.407,40	479.407,40	0,00 D
4.3.1.01.00001	Salários	0,00D	397.360,90	397.360,90	0,00 D
4.3.1.01.00002	Férias	0,00D	42.493,80	42.493,80	0,00 D
4.3.1.01.00003	13. Salario	0,00D	34.951,68	34.951,68	0,00 D
4.3.1.01.00004	Vale Transporte	0,00D	4.601,02	4.601,02	0,00 D
4.3.1.02	Encargos Sociais	0,00D	159.156,02	159.156,02	0,00 D
4.3.1.02.00001	INSS	0,00D	114.733,23	114.733,23	0,00 D
4.3.1.02.00002	FGTS	0,00D	39.833,54	39.833,54	0,00 D

- - - -

Empresa: CRECHE CANTINHO DE LUZ
CNPJ: 03.105.856/0001-10
Período: 01/01/2025 a 31/12/2025

Folha: 1

Balancete de Verificação

Conta Contabil	Descrição da Conta	Saldo Anterior	Débito	Crédito	Saldo Atual
1	ATIVO	307.218,02D	2.049.542,60	2.191.875,83	164.884,79 D
1.1	Circulante	307.218,02D	2.049.542,60	2.191.875,83	164.884,79 D
1.1.1	Caixa e Equivalentes de Caixa	307.218,02D	2.032.892,80	2.175.226,03	164.884,79 D
1.1.1.01	Caixa	124.659,47D	0,00	0,00	124.659,47 D
1.1.1.01.00001	Caixa Movimento	124.659,47D	0,00	0,00	124.659,47 D
1.1.1.02	Banco C/Movimento-Recursos sem Restrição	0,00D	248.703,80	248.703,80	0,00 D
1.1.1.02.00001	Banco do Brasil	0,00D	248.703,80	248.703,80	0,00 D
1.1.1.03	Banco C/Movimento-Recursos com Restrição	0,00D	1.248.279,76	1.248.279,76	0,00 D
1.1.1.03.00001	Banco do Brasil 132688	0,00D	1.212.673,23	1.212.673,23	0,00 D
1.1.1.03.00002	Banco do Brasil	0,00D	35.606,53	35.606,53	0,00 D
1.1.1.04	Aplic.Financeiras-Recursos sem Restrição	145.334,62D	26.825,33	166.570,41	5.589,54 D
1.1.1.04.00001	Aplicações Banco do Brasil	145.334,62D	26.825,33	166.570,41	5.589,54 D
1.1.1.05	Aplic.Financeiras-Recursos com Restrição	37.223,93D	509.083,91	511.672,06	34.635,78 D
1.1.1.05.00001	Aplic.Banco do Brasil 13268	24.287,88D	496.871,27	486.523,37	34.635,78 D
1.1.1.05.00002	Aplicações Banco do Brasil	12.936,05D	12.212,64	25.148,69	0,00 D
1.1.2	Créditos a Receber	0,00D	16.649,80	16.649,80	0,00 D
1.1.2.03	Adiantamentos a Empregados	0,00D	16.649,80	16.649,80	0,00 D
1.1.2.03.00002	Adiantamento de 13º Salário	0,00D	16.649,80	16.649,80	0,00 D
2	PASSIVO	307.218,02C	1.702.007,41	1.559.674,18	164.884,79 C
2.1	Circulante	36.807,62C	621.436,73	621.789,32	37.160,21 C
2.1.2	Obrigações com Empregados	36.807,62C	621.436,73	621.789,32	37.160,21 C
2.1.2.01	Obrigações com Empregados	36.807,62C	621.436,73	621.789,32	37.160,21 C
2.1.2.01.00001	Salários a Pagar	15.206,44C	410.475,71	413.076,74	17.807,47 C
2.1.2.01.00005	INSS a Recolher	14.162,52C	157.078,14	154.700,70	11.785,08 C
2.1.2.01.00006	FGTS a Recolher	4.993,59C	46.192,65	46.401,24	5.202,18 C
2.1.2.01.00009	IRRF Folha a Recolher	938,59C	2.998,62	3.021,39	961,36 C
2.1.2.01.00010	Pis s/ Folha de Pagamento	1.506,48C	4.691,61	4.589,25	1.404,12 C
2.3	Patrimônio Líquido	270.410,40C	142.685,82	0,00	127.724,58 C
2.3.4	Superávit ou Déficit Acumulado	270.410,40C	142.685,82	0,00	127.724,58 C
2.3.4.01	Superávit ou Déficit Acumulado	270.410,40C	142.685,82	0,00	127.724,58 C
2.3.4.01.00001	Superávit ou Déficit Acumulado	270.410,40C	142.685,82	0,00	127.724,58 C
2.4	Encerramento	0,00C	937.884,86	937.884,86	0,00 C
2.4.1	Encerramento Exercicio	0,00C	937.884,86	937.884,86	0,00 C
2.4.1.01	Encerramento Exercicio	0,00C	937.884,86	937.884,86	0,00 C
2.4.1.01.00001	Encerramento Exercicio	0,00C	937.884,86	937.884,86	0,00 C
3	RECEITAS OPERACIONAIS	0,00C	795.199,04	795.199,04	0,00 C
3.1	Com Restrição	0,00C	713.305,22	713.305,22	0,00 C
3.1.1	Programa (Atividades) de Educação	0,00C	704.979,21	704.979,21	0,00 C
3.1.1.01	Recursos Recebidos Ent.Governamentais	0,00C	704.979,21	704.979,21	0,00 C
3.1.1.01.00001	Verbas SME Pref. Munic. Campinas	0,00C	704.979,21	704.979,21	0,00 C

- - - -

Empresa: CRECHE CANTINHO DE LUZ
CNPJ: 03.105.856/0001-10
Período: 01/01/2025 a 31/12/2025

Folha: 3

Balancete de Verificação

Conta Contabil	Descrição da Conta	Saldo Anterior	Débito	Crédito	Saldo Atual
4.3.1.02.00003	Pis s/ Folha de Pagamento	0,00D	4.589,25	4.589,25	0,00 D
4.3.1.03	Impostos e Taxas	0,00D	27.483,82	27.483,82	0,00 D
4.3.1.03.00003	IOF	0,00D	275,47	275,47	0,00 D
4.3.1.03.00004	IRRF APLIC FINANCEIRAS	0,00D	1.777,14	1.777,14	0,00 D
4.3.1.03.00005	TRIBUTOS MUNICIPAIS	0,00D	25.431,21	25.431,21	0,00 D
4.3.1.05	Serviços Gerais	0,00D	38.293,82	38.293,82	0,00 D
4.3.1.05.00002	Serviços Tomados PJ	0,00D	38.293,82	38.293,82	0,00 D
4.3.1.09	Despesas Diversas	0,00D	57.207,98	57.207,98	0,00 D
4.3.1.09.00001	Material de Uso e Consumo	0,00D	47.354,02	47.354,02	0,00 D
4.3.1.09.00003	Taxas e Mensalidades	0,00D	3.931,63	3.931,63	0,00 D
4.3.1.09.00011	Energia Eletrica	0,00D	2.949,87	2.949,87	0,00 D
4.3.1.09.00012	Telefone / Internet	0,00D	2.227,60	2.227,60	0,00 D
4.3.1.09.00013	Assist. Medica / Odontologica	0,00D	744,86	744,86	0,00 D
4.3.2	Financeiras	0,00D	49.498,27	49.498,27	0,00 D
4.3.2.01	Despesas Financeiras	0,00D	49.498,27	49.498,27	0,00 D
4.3.2.01.00001	Tarifas Bancárias	0,00D	1.640,00	1.640,00	0,00 D
4.3.2.01.00003	Juros e Multa Mora	0,00D	47.858,27	47.858,27	0,00 D
ATIVO		307.218,02 D	2.049.542,60	2.191.875,83	164.884,79 D
PASSIVO		307.218,02 C	1.702.007,41	1.559.674,18	164.884,79 C
RECEITA		0,00 C	795.199,04	795.199,04	0,00 C
DESPESA		0,00 D	947.923,92	947.923,92	0,00 D
CUSTO		0,00 D	0,00	0,00	0,00 D
RESULTADO		0,00 D	0,00	0,00	0,00 D
RESULTADO					0,00

- - - -

INSTITUTO PAULO FREIRE DE AÇÃO SOCIAL - CNPJ: 10.241.797/0001-72 - I.M.: 151.873-9

INSTITUTO PAULO FREIRE DE AÇÃO SOCIAL

CNPJ 10.241.797/0001-72

BALANÇO PATRIMONIAL	2025	2024
ATIVO	**176.403,99**	**287.609,68**
ATIVO CIRCULANTE	27.974,04	138.425,73
DISPONÍVEL	27.974,04	138.425,73
NUMERÁRIO	0,00	0,00
BANCOS CONTA MOVIMENTO	5.650,46	17.289,43
BANCOS CONTA APLICAÇÃO	22.323,58	121.136,30
BANCOS CONTA POUPANÇA	0,00	0,00
REALIZÁVEL A CURTO PRAZO	0,00	0,00
ADIANTAMENTOS A FUNCIONÁRIOS	0,00	0,00
ATIVO NÃO CIRCULANTE	148.429,95	149.183,83
IMOBILIZADO	148.429,95	149.183,83
BENS DEPRECIÁVEIS	159.695,20	159.695,20
(-) DEPRECIAÇÃO ACUMULADA	(11.265,25)	(10.511,37)
PASSIVO	**176.403,99**	**287.609,68**
PASSIVO CIRCULANTE	47.535,04	81.218,71
EXIGÍVEL A CURTO PRAZO	47.535,04	81.218,71
OBRIGAÇÕES SOCIAIS A RECOLHER	19.498,62	20.285,51
OBRIGAÇÕES TRABALHISTAS A PAGAR	19.072,56	19.280,45
OBRIGAÇÕES TRIBUTÁRIAS A RECOLHER	0,00	0,00
OBRIGAÇÕES COMERCIAIS	8.963,86	41.652,71
PROVISÕES TRABALHISTAS A PAGAR	0,00	0,00
PATRIMÔNIO SOCIAL LÍQUIDO	128.868,95	206.390,85
PATRIMÔNIO SOCIAL	143.253,83	143.253,83
RESULTADO ACUMULADO	(14.384,88)	63.137,02
SUPERÁVIT/DÉFICIT ACUMULADO	(14.384,88)	63.137,02

DEMOSTRAÇÃO DO RESULTADO DO PERÍODO	2025	2024
RECEITA	**864.133,48**	**1.054.335,10**
CONVÊNIO ASSIST SOCIAL - MUNICIPAL	0,00	125.691,84
RECEITAS DIVERSAS	859.212,86	907.867,63
REEMBOLSOS DE DESPESAS TRABALHISTAS	0,00	0,00
RECEITAS FINANCEIRAS SEM RESTRIÇÕES	4.920,62	20.775,63
RECEITAS FINANCEIRAS COM RESTRIÇÕES	0,00	0,00
DESPESA	**941.655,38**	**1.041.154,94**
DESPESAS ADMINISTRATIVAS	0,00	0,00
DESPESAS FINANCEIRAS	0,00	0,00
DESPESAS GERAIS	0,00	0,00
DESPESAS TRIBUTÁRIAS	488,12	35,05
OUTRAS DESPESAS OPERACIONAIS	0,00	0,00
DESPESAS DE EXPEDIENTE	165.312,69	220.218,61
MANUTENÇÕES DE VEÍCULOS	973,26	9.715,84
MANUTENÇÕES PREDIAIS	12.185,85	66.432,41
DESPESAS COM SERVIÇOS DE TERCEIROS - PF	115.241,52	63.342,02
DESPESAS COM SERVIÇOS DE TERCEIROS - PJ	44.651,30	113.769,27
DESPESAS COM DEPRECIAÇÕES	753,88	1.126,32
TARIFAS BANCÁRIAS	2.022,30	1.932,35
JUROS BANCÁRIOS	0,00	0,00
ACRÉSCIMOS COMERCIAIS	508,72	1.067,70
MANUTENÇÕES DE EQUIPAMENTOS	2.362,80	7.687,80
REMUNERAÇÕES	413.301,96	382.919,66
ENCARGOS TRABALHISTAS	143.460,13	135.421,00
BENEFÍCIOS TRABALHISTAS	40.392,85	37.486,91
OBRIGAÇÕES PATRONAIS	0,00	0,00
DÉFICIT/SUPERÁVIT DO EXERCÍCIO	(77.521,90)	13.180,16

DEMONSTRAÇÃO DAS MUTAÇÕES DO PATRIMÔNIO LÍQUIDO	Patrimônio Social	Outras Reservas	Ajustes Aval. Patrimonial	Superavit / (-) Deficit	Total do Patrimônio Líquido
Saldos Iniciais em 01/01/2025	206.390,85	0,00	0,00	0,00	206.390,85
Movimento do Período					
Superavit / Deficit do Período	0,00	0,00	0,00	-77.521,90	-77.521,90
Ajustes da Avaliação Patrimonial	0,00	0,00	0,00	0,00	0,00
Recursos de Superavit com Restrição	0,00	0,00	0,00	0,00	0,00
Transferência de Superavit de Recursos sem Restrição	0,00	0,00	0,00	0,00	0,00
Saldos Finais em 31/12/2025	206.390,85	0,00	0,00	-77.521,90	128.868,95

Digitalizado com CamScanner

NOTA Nº 05 - IMOBILIZADO E DEPRECIAÇÕES

O valor do imobilizado encontra-se registrado pelo custo histórico deduzido da depreciação acumulada. As quotas de depreciação foram lançadas como base na estimativa de vida útil do bem e no valor residual, buscando assim a refletir a perda do valor econômico do bem, através do método linear.

CONSELHO DE ADMINISTRAÇÃO

MEMBROS DA DIRETORIA EXECUTIVA:

MARCIO PAULO RUIZ MONTEIRO - PRESIDENTE

PÉRSIO GOMES DE OLIVEIRA - 1º SECRETARIO

ELCIO PACHECO - 2º SECRETARIO

GERSON CARNEIRO TAVARES - 1º TESOUREIRO

CLEVERSON DE OLIVEIRA SANCHES - 2º TESOUREIRO

MEMBROS DO CONSELHO FISCAL

TITULARES:

ELIEZER FREITAS DE SOUZA

MARCELO DA SILVA NASCIMENTO

CLAUDIO PEREIRA BOKRELEN

SUPLENTES:

DIEGO DE CAMPOS PRADO

ADEMIR APARECIDO ALVES DE CAMPOS

ANDRE JULIANO DE QUEIROZ FERREIRA

Campinas, 31 de dezembro de 2025.

Reconhecemos a exatidão do presente Balanço Patrimonial, cujos valores do Ativo e Passivo mais Patrimônio Líquido importam em R$ 176.403,99 (cento e setenta e seis mil, quatrocentos e três reais, noventa e nove centavos).

Técnico em Contabilidade
Roberto Marquetti
TC CRC: 1SP165804O4

MARCIO PAULO RUIZ MONTEIRO
Presidente

ROBERTO MARQUETTI
Contador

Digitalizado com CamScanner

DEMONSTRAÇÃO DO FLUXO DE CAIXA - MODO DIRETO	
Fluxo de Caixa Originados de:	
Fluxo de Caixa das Atividades Operacionais	
Recursos Recebidos	
Entidades Governamentais	-
Entidades Privadas	-
Doações e Contribuições Voluntárias	859.013,36
Próprios	-
Rendimentos Financeiros	4.875,45
Outros	-
Pagamentos Realizados	
Aquisição de Bens e Serviços - Atividades Executadas	373.025,13
Salários e Encargos Sociais	598.149,76
Contribuições Sociais, Impostos e Taxas	163,67
Outros Pagamentos	3.001,94
Caixa Líquido Gerado	**- 110.451,69**
Fluxo de Caixa das Atividades de Investimento	
Recursos recebidos pela Venda de Bens	-
Outros Recebimentos por Investimentos Realizados	-
Aquisição de Bens e Direitos para o Ativo	-
Caixa Líquido Consumido pelas Atividades de Investimento	**-**
Fluxo de Caixa das Atividades de Financiamento	
Recebimento de Emprestimos	-
Outros Recebimentos por Financiamentos	-
Pagamentos de Emprestimos	-
Pagamentos de Arrendamento Mercantil	-
Caixa Líquido Consumido pelas Atividades de Financiamento	**-**
Diminuição Líquida de Caixa e Equivalente de Caixa	**- 110.451,69**
Caixa e Equivalente de Caixa no Inicio do Período	**138.425,73**
Caixa e Equivalente de Caixa no Fim do Período	**27.974,04**

NOTAS EXPLICATIVAS DA ADMINISTRAÇÃO ÀS DEMONSTRAÇÕES CONTÁBEIS E FINANCEIRAS ENCERRADAS EM 31 DE DEZEMBRO DE 2025 (Em reais)

NOTA Nº 1 - CONTEXTO OPERACIONAL

O Instituto Paulo Freire de Ação Social, "IPFAS", com sede em Campinas, SP, Rua Nivaldo Pereira, 345, Jardim Monte Cristo, Cep 13.049-111, é uma instituição, sem fins lucrativos, fundada em 31/05/2008, tendo como objetivo atual: I - atender de forma continuada, permanente e planejada, prestando serviços, programas ou projetos, ou concedendo beneficios de prestação social basica e especial, dirigido as familias e individuos em situação de vulnerabilidade ou risco pessoal e social, nos termos da lei organica da assistencia social; II - promoção de campanhas educativas nas areas de saude, segurança, meio ambiente e cidadania; III - realização de parcerias com entidades afins, visando promover o desenvolvimento socioeconomico da comunidade onde opera; IV - promoção de cursos profissionalizantes.

NOTA Nº 2 - PRINCIPAIS POLÍTICAS CONTÁBEIS

As demonstrações contábeis e financeiras foram preparadas conforme as práticas contábeis adotadas no Brasil, incluindo os pronunciamentos emitidos pelo Comitê de Pronunciamentos Contábeis (CPC) e as Normas Internacionais de Relatórios Financeiros (IFRS). A escrituração contábil, mensuração, reconhecimento bem como as respectivas demonstrações contábeis foram realizadas dentro do que determina a ITG 2002(R1) e subsidiariamente, quando aplicável, através da NBC TG 1000(R1).

NOTA Nº 3 - RECONHECIMENTO DE RECEITAS E DESPESAS

As receitas e despesas foram reconhecidas pelo regime de competência sendo originárias de contribuições voluntárias. Os serviços gratuitos que foram prestados, foram mensurados e registrados como receitas.

NOTA Nº 4 - DEMONSTRAÇÕES CONTÁBEIS

Foram elaboradas, segundo previsto na ITG 2002(R1), as seguintes demonstrações contábeis comparativas:

1 - Balanço Patrimonial (BP);

2 - Demonstração de Resultado do Exercicio (DRE);

3 - Demonstração das Mutaçoes do Patrmônio Liquido (DMPL);

4 - Demonstração dos Fluxos de Caixa (DFC).

Digitalizado com CamScanner

Demonstração do Resultado do Exercicio de 01/01/2025 a 31/12/2025 Folha: 1

Empresa: 1027 - INSTITUTO PAULO FREIRE DE ACAO SOCIAL Campinas/SP - CNPJ.10.241.797/0001-72

Nome	Período atual
RECEITA	864.133,48
RECEITAS OPERACIONAIS	859.212,86
RECEITAS OPERACIONAIS SEM RESTRIÇÕES	859.212,86
RECEITAS DIVERSAS	859.212,86
Contribuição de Mantenedora	764.139,06
Nota Fiscal Paulista	94.874,30
Brindes e/ ou Bonificações	199,50
RECEITAS FINANCEIRAS	4.920,62
RECEITAS FINANCEIRAS SEM RESTRIÇÕES	4.920,62
RECEITAS FINANCEIRAS SEM RESTRIÇÕES	4.920,62
Descontos Obtidos	45,17
Rendimentos de Aplicação	4.875,45
DESPESA	941.655,38
DESPESAS OPERACIONAIS	341.215,54
DESPESAS TRIBUTÁRIAS	488,12
DESPESAS TRIBUTÁRIAS	488,12
IOF	398,72
Taxas e Emolumentos	89,40
DESPESAS DE EXPEDIENTE	165.312,69
DESPESAS DE EXPEDIENTE	165.312,69
Energia Elétrica	3.943,13
Telefone	2.089,01
Correio	123,35
Cartório	69,32
Material de Escritório	3.262,64
Despesas Diversas	56,24
Alimentação	15.005,68
Material de Uso e Consumo	121.818,23
Higiene e Limpeza	643,95
Transporte	14.043,13
Cursos e Palestras	202,37
Confraternização	4.136,64
Doações Natalinas	119,00
DESPESAS COM MANUTENÇÕES	15.521,91
MANUTENÇÕES DE VEÍCULOS	973,26
Combustiveis e Lubrificantes	973,26
MANUTENÇÕES PREDIAIS	12.185,85
Manutenção Predial	12.185,85
MANUTENÇÕES DE EQUIPAMENTOS	2.362,80
Manutenção de Equipamentos	2.362,80
DESPESAS COM SERVIÇOS DE TERCEIROS	159.892,82
DESPESAS COM SERVIÇOS DE TERCEIROS - PF	115.241,52
Serviços Diversos	115.241,52
DESPESAS COM SERVIÇOS DE TERCEIROS - PJ	44.651,30
Serviços Tomados - PJ	44.651,30
DESPESAS NÃO OPERACIONAIS	753,88
DESPESAS COM DEPRECIAÇÕES	753,88
DESPESAS COM DEPRECIAÇÕES	753,88
Despesas com Depreciação	753,88
DESPESAS FINANCEIRAS	2.531,02
DESPESAS BANCÁRIAS	2.022,30
TARIFAS BANCÁRIAS	2.022,30
Tarifas Bancárias 735-3	2.022,30
ACRÉSCIMOS COMERCIAIS	508,72
ACRÉSCIMOS COMERCIAIS	508,72
Multas/Juros Pagos por Atraso	508,72
DESPESAS ADMINISTRATIVAS	597.154,94
DESPESAS TRABALHISTAS	597.154,94
REMUNERAÇÕES	413.301,96
Salários	333.287,22
Férias	44.450,80
13º Salário	28.224,45

MARQUETTI & CIA CONTABILIDADE EMPRESARIA 30/04/2026 09:12 - SCI Novo Visual

Digitalizado com CamScanner

Demonstração do Resultado do Exercicio de 01/01/2025 a 31/12/2025 Folha: 2

Empresa: 1027 - INSTITUTO PAULO FREIRE DE ACAO SOCIAL Campinas/SP - CNPJ:10.241.797/0001-72

Nome	Período atual
Horas Extras	7.339,49
ENCARGOS TRABALHISTAS	143.460,13
Pis	3.792,75
FGTS	30.961,06
FGTS Multa Rescisória	7.347,62
Previdencia	101.358,70
BENEFÍCIOS TRABALHISTAS	40.392,85
Assistência Médica	5.108,00
Vale Transporte	7.848,85
Vale Alimentação	26.436,00
RESULTADO LÍQUIDO DO EXERCÍCIO	(77.521,90)
RESULTADO LÍQUIDO DO EXERCÍCIO	(77.521,90)
RESULTADO LÍQUIDO DO EXERCÍCIO	(77.521,90)
RESULTADO LÍQUIDO DO EXERCÍCIO	(77.521,90)
Superávit ou Déficit do Exercício	(77.521,90)

ROBERTO MARQUETTI
Contabilista
CPF: 158.483.078-65
CRC: 1SP165804/O-4

MARCIO PAULO RUIZ MONTEIRO
Presidente
CPF: 212.445.758-14

MARQUETTI & CIA CONTABILIDADE EMPRESARIA 30/04/2026 09:12 - SCI Novo Visual

Digitalizado com CamScanner

A IMA desenvolveu para você um programa que envia alertas do Diário Oficial por e-mail!

Acesse *https://cidadao.campinas.sp.gov.br/* .
Cadastre-se, preenchendo o formulário.
Este cadastro será útil para o acesso a todos os serviços do Portal da PMC.
Entre em **ALERTAS - DIÁRIO OFICIAL** onde você encontra um questionário para preencher com os dados da matéria que você necessita.
Assim que sua matéria for publicada, você será informado via e-mail.

INFORMÁTICA DE MUNICÍPIOS ASSOCIADOS

Prefeitura Municipal de Campinas