Diário Oficial

Nº 13.888 - Ano LVII | Segunda-feira, 17 de agosto de 2026 | Prefeitura Municipal de Campinas
www.campinas.sp.gov.br

PODER EXECUTIVO

GABINETE DO PREFEITO

DECRETO Nº 24.580, DE 14 DE AGOSTO DE 2026

DISPÕE SOBRE ABERTURA DE CRÉDITO ADICIONAL SUPLEMENTAR, NO VALOR DE R$ 2.157.500,98 (dois milhões, cento e cinquenta e sete mil, quinhentos reais e noventa e oito centavos).

Considerando a necessidade de pagamento de astreinte - Ação Civil Pública n° 0007215-93.2011.8.26.0114, conforme informações constantes no processo SEI n° **PMC.2026.00064585-24/SMF-DECOR-CC.**
Considerando a necessidade de garantir a regularidade dos pagamentos e a continuidade dos serviços essenciais prestados pela SMSP, conforme informações constantes no processo SEI n° **PMC.2026.00150437-31/SEHAB**.
Considerando a necessidade de aquisição de materiais básicos de construção, conforme informações constantes no processo SEI n° **PMC.2026.00151891-91/SMSP**.
Considerando a necessidade de abertura de crédito referente ao valor devolvido pelo programa Recomeça ao Fundo Municipal, conforme informações constantes no processo SEI n° **PMC.2026.00139426-81/SMDETI**.
Considerando o disposto no Art. 4º § 1º, inciso III e Art. 5° da Lei nº 16.859, de 29 de dezembro de 2025;
O Prefeito de Campinas, no uso de suas atribuições legais;

DECRETA:
Artigo 1º - Fica aberto um crédito adicional, no valor **R$ 2.157.500,98(dois milhões, cento e cinquenta e sete mil, quinhentos reais e noventa e oito centavos)**suplementar ao Orçamento-programa vigente, nas seguintes classificações:
I - Nos termos do artigo 4º, § 1º, inciso III, da Lei nº 16.859, de 29 de dezembro de 2025:
171000 ENCARGOS GERAIS DO MUNICÍPIO
17116 DIVERSOS ENCARGOS DO MUNICÍPIO
28.846.2030.0340.0000 CONTROLE E PAGAMENTO DOS ENCARGOS GERAIS DO MUNICÍPIO
339191 SENTENÇAS JUDICIAIS - INTRA ORÇAMENTÁRIO
01.100.000 GERAL TOTAL.....R$ 257.561,98
251000 SECRETARIA MUNICIPAL DE SERVIÇOS PÚBLICOS
25120 COORDENADORIA ESP. DAS ADM. REGIONAIS E SUB PREFEITURAS
15.452.3040.4133.0000 REQUALIFICAÇÃO, MODERNIZAÇÃO E MANUTENÇÃO DA INFRAESTRUTURA URBANA

339030 MATERIAL DE CONSUMO
01.100.000 GERAL TOTAL.....R$ 580.416,00
267200 FUNDO DE APOIO À ATIV. ECON. DO MUN. DE CAMPINAS - FAAEMC.
26720 FUNDO DE APOIO À ATIV. ECON. DO MUN. DE CAMPINAS - FAAEMC
11.334.2043.4338.0000 PROMOÇÃO AO DESENVOLVIMENTO
339039 OUTROS SERVIÇOS DE TERCEIROS - PJ
01.100.000 GERAL TOTAL.....R$ 1.000,00
II - NOS TERMOS DO ARTIGO 5º DA LEI Nº 16.859, DE 29 DE DEZEMBRO DE 2025:
251000 SECRETARIA MUNICIPAL DE SERVIÇOS PÚBLICOS
25120 COORDENADORIA ESP. DAS ADM. REGIONAIS E SUB PREFEITURAS
15.452.3040.4133.0000 REQUALIFICAÇÃO, MODERNIZAÇÃO E MANUTENÇÃO DA INFRAESTRUTURA URBANA

339039 OUTROS SERVIÇOS DE TERCEIROS - PJ
01.100.000 GERAL TOTAL.....R$ 400.000,00
267200 FUNDO DE APOIO À ATIV. ECON. DO MUN. DE CAMPINAS - FAAEMC.
26720 FUNDO DE APOIO À ATIV. ECON. DO MUN. DE CAMPINAS - FAAEMC
11.334.2043.4338.0000 PROMOÇÃO AO DESENVOLVIMENTO
339039 OUTROS SERVIÇOS DE TERCEIROS - PJ
01.100.000 GERAL TOTAL.....R$ 918.523,00
TOTAL DAS SUPLEMENTAÇÕES.....R$ 2.157.500,98
Artigo 2º - O Crédito aberto pelo artigo anterior será coberto com recursos provenientes da anulação parcial no referido Orçamento-programa, das seguintes dotações:
171000 ENCARGOS GERAIS DO MUNICÍPIO
17102 PAGAMENTO DE ACORDO
28.843.2030.0340.0000 CONTROLE E PAGAMENTO DOS ENCARGOS GERAIS DO MUNICÍPIO
469071 PRINCIPAL DA DÍVIDA CONTRATUAL RESGATADA
01.100.000 GERAL TOTAL.....R$ 918.523,00

17114 REGIME ESPECIAL DE PAGTO. DE PRECATÓRIO
28.846.2030.0340.0000 CONTROLE E PAGAMENTO DOS ENCARGOS GERAIS DO MUNICÍPIO
339091 SENTENÇAS JUDICIAIS
01.100.000 GERAL TOTAL.....R$ 257.561,98
151000 SECRETARIA MUNICIPAL DE HABITAÇÃO
15110 GABINETE DO SECRETÁRIO DE HABITAÇÃO
16.482.2026.4272.0000 MONITORAMENTO E FISCALIZAÇÃO DE OCUPAÇÕES IRREGULARES
339039 OUTROS SERVIÇOS DE TERCEIROS - PJ
01.100.000 GERAL TOTAL.....R$ 400.000,00
251000 SECRETARIA MUNICIPAL DE SERVIÇOS PÚBLICOS

25120 COORDENADORIA ESP. DAS ADM. REGIONAIS E SUB PREFEITURAS
15.452.3040.4133.0000 REQUALIFICAÇÃO, MODERNIZAÇÃO E MANUTENÇÃO DA INFRAESTRUTURA URBANA
339036 OUTROS SERVIÇOS DE TERCEIROS - PF

01.100.000 GERAL TOTAL.....R$ 200.237,00
449051 OBRAS E INSTALAÇÕES
01.100.000 GERAL TOTAL.....R$ 175.982,00
449052 EQUIPAMENTOS E MATERIAL PERMANENTE
01.100.000 GERAL TOTAL.....R$ 80.000,00
449093 INDENIZAÇÕES E RESTITUIÇÕES
01.100.000 GERAL TOTAL.....R$ 124.197,00

267200 FUNDO DE APOIO À ATIV. ECON. DO MUN. DE CAMPINAS - FAAEMC.
26720 FUNDO DE APOIO À ATIV. ECON. DO MUN. DE CAMPINAS - FAAEMC
11.334.2043.4338.0000 PROMOÇÃO AO DESENVOLVIMENTO
459066 CONCESSÃO DE EMPRÉSTIMOS E FINANCIAMENTOS
01.100.000 GERAL TOTAL.....R$ 1.000,00
TOTAL DAS ANULAÇÕES.....R$ 2.157.500,98

Artigo 3º - Este Decreto entra em vigor na data de sua publicação, revogadas as disposições em contrário.

Campinas, 14 de agosto de 2026
DÁRIO SAADI
Prefeito Municipal
AURÍLIO SERGIO COSTA CAIADO
Secretário Municipal de Finanças

Decreto redigido no Departamento de Contabilidade e Orçamento da Secretaria Municipal de Finanças com os elementos constantes nos Processos SEI **nºs PMC.2026.00064585-24/SMF-DECOR-CC, PMC.2026.00150437-31/SEHAB, PMC.2026.00151891-91/SMSP e PMC.2026.00139426-81/SMDETI** e publicado pela Coordenadoria de Expediente da Secretaria de Chefia de Gabinete do Prefeito, na data supra.

ADERVAL FERNANDES JUNIOR
Secretário Municipal Chefe de Gabinete do Prefeito

EXPEDIENTE DESPACHADO PELO EXCELENTÍSSIMO SENHOR PREFEITO

Processo: SEI nº CAMPREV.2026.00001173-00
Interessado(a): Luciana Gonçalves
Assunto: Isenção de Imposto de Renda
À vista da manifestação conclusiva da Junta Médica Oficial da Prefeitura Municipal de Campinas e da análise jurídica, acolhida pelo Senhor Diretor Presidente do CAMPREV, **DEFIRO** o pedido de Isenção do Imposto de Renda.
Ao CAMPREV para prosseguimento.

Processo: SEI nº CAMPREV.2026.00001863-79
Interessado(a): Maria Vilma Sitta
Assunto: Isenção de Imposto de Renda
À vista da manifestação conclusiva da Junta Médica Oficial da Prefeitura Municipal de Campinas e da análise jurídica, acolhida pelo Senhor Diretor Presidente do CAMPREV, **DEFIRO** o pedido de Isenção do Imposto de Renda.
Ao CAMPREV para prosseguimento

Processo: SEI nº CAMPREV.2026.00001902-10
Interessado(a): Patricia Elaine Maroneze dos Santos
Assunto: Isenção de Imposto de Renda
À vista da manifestação conclusiva da Junta Médica Oficial da Prefeitura Municipal de Campinas e da análise jurídica, acolhida pelo Senhor Diretor Presidente do CAMPREV, **DEFIRO** o pedido de Isenção do Imposto de Renda.
Ao CAMPREV para prosseguimento.

Processo: SEI nº CAMPREV.2026.00001592-15
Interessado(a): Maria de Fatima Porfirio
Assunto: Pensão por morte (republicação por retificação)
À vista do parecer retificado da Procuradoria Jurídica, acolhido pelo Diretor Presidente do CAMPREV, **DEFIRO** o pedido de pensão por morte a(o) interessado(a) Maria de Fatima Porfirio**,** a partir da data do óbito (28/06/2026), com fundamento nos artigos 30 e 37, da Lei Complementar nº. 10/2004, salientando a necessidade de comunicação ao INSS, considerando que a interessada é beneficiária do BPC/LOAS.
Ao CAMPREV para prosseguimento.

Campinas, 14 de agosto de 2026
DÁRIO SAADI
Prefeito Municipal

EXPEDIENTE DESPACHADO PELO EXCELENTÍSSIMO SENHOR PREFEITO

PROCESSO SEI PMC.2026.00021376-69
Assunto: Avaliação Servidor Estágio probatório
Considerando a manifestação da Comissão Permanente de Avaliação Probatória(doc. 18859919), bem como a da Sra. Secretária Municipal de Gestão e Desenvolvimento de Pessoas (doc. 18938373)as quais acolho na íntegra, autorizo a exoneração do servidor estagiário, matrícula funcional nº 143.898-0, com fundamento no §4º, art. 41 da Constituição Federal, Lei 1.399/1955 e Decreto nº 21.019/2020 ,artigo 18, inciso III.
Publique-se.
Após, encaminhe-se à Secretaria Municipal de Gestão e Desenvolvimento de Pessoas, para conhecimento e adoção das demais providências cabíveis.

Campinas, 14 de agosto de 2026
DÁRIO SAADI
Prefeito Municipal

GABINETE DO SECRETÁRIO MUNICIPAL DE RELAÇÕES INSTITUCIONAIS

DEPARTAMENTO DO ORÇAMENTO CIDADÃO

Solicito tornar sem efeito a publicação de 13/08/2026, referente a matéria abaixo:

Aos Vinte e Seis dias de janeiro de dois mil e vinte e seis as dezenove horas, no Salão Vermelho no Paço Municipal localizado a Avenida Anchieta nº 200, Centro, Cidade de Campinas São Paulo, o Excelentíssimo Senhor Prefeito Dário Saadi, no uso de suas atribuições legais, declara empossados nesta data, os Conselheiros do Orçamento Cidadão Eleitos em Assembleias para gestão de dois anos, de 2026 e 2027. Como

segue os nomes dos conselheiros e Suplentes eleitos abaixo.

ADMINISTRAÇÃO REGIONAL 1 (AR 1).

1º TITULAR: MARIA HELENA NOGUEIRA
1º TITULAR: MARIA APARECIDA DOS SANTOS
1º SUPLENTE: SIRLENE CONCEIÇÃO DE SOUZA
2º SUPLENTE: EIZABETE MORAIS DELFINO

ADMINISTRAÇÃO REGIONAL 2 (AR 2).

1º TITULAR: MAX WANDER DE MACEDO DOS SANTOS
2º TITULAR: MURILO EUGÊNIO MATTOS DA SILVA
1º SUPLENTE: EDNALVO MACEDO DE SANTANA
2º SUPLENTE: DIEGO JESUÍNO DA SILVA MATTOS

ADMINISTRAÇÃO REGIONAL 3 (AR 3).

1º TITULAR: JOSÉ ORLANDO ALVES DE OLIVEIRA
2º TITULAR: GRACIANA DE MENDONÇA SILVA YAMAMOTO
1º SUPLENTE: ANTÔNIO CARLOS SILVA
2º SUPLENTE: TEREZINHA ALVES BARBOSA

ADMINISTRAÇÃO REGIONAL 4 (AR 4).

1º TITULAR: CARLOS ANDRÉ FRANCELINO DA SILVA
2º TITULAR: ALDIER MARIANO MOREIRA
1º SUPLENTE: FRANCISCO CARLOS DE OLIVEIRA
2º SUPLENTE: CLEONICE XAVIER MARTINS

ADMINISTRAÇÃO REGIONAL 5 (AR 5).

1º TITULAR: ROSEMAR VILELA ALVES DA SILVA
2º TITULAR: MARIA DE LOURDES CÂNDIDO DOS SANTOS BISPO
1º SUPLENTE: SANDRA REGINA MONTANHEIRO DA SILVA
2º SUPLENTE: MARIA DO ROSÁRIO DA SILVA FERREIRA

ADMINISTRAÇÃO REGIONAL 6 (AR 6).

1º TITULAR: ANDRÉ LUIS SILVA DE SOUZA
2º TITULAR: FERNANDO TAVEIRA DURANTE
1º SUPLENTE: GETÚLIO RODRIGUES DA CRUZ
2º SUPLENTE: ARNALDO SOARES BATISTA

ADMINISTRAÇÃO REGIONAL 7(AR 7).

1º TITULAR: LUCAS ALVES DA SILVA
2º TITULAR: ADEMAR JOSÉ DE OLIVEIRA
1º SUPLENTE: VITOR ALVES DA SILVA
2º SUPLENTE: DIMAS PEREIRA DE MELO

ADMINISTRAÇÃO REGIONAL 8 (AR 8).

1º TITULAR: RAILDO DINIZ NEVES
2º TITULAR: RENI ALVES BARBOSA PARREIRA
1º SUPLENTE: LÚCIA HELENA SILVA
2º SUPLENTE: CAIO VINÍCIUS MONTEIRO DA SILVA

ADMINISTRAÇÃO REGIONAL 9 (AR 9).

1º TITULAR: ANTÔNIO MARCOS DE MORAIS
2º TITULAR: VALDEMAR DIAS DA SILVA
1º SUPLENTE: GIÁCOMO CARNEVALE

2º SUPLENTE: VALMIR LOPES FIGUEIRA

ADMINISTRAÇÃO REGIONAL 10 (AR 10).

1º TITULAR: IZABEL CRISTINA DIAS DOS SANTOS
2º TITULAR: VERA IÉTIMA MARILZA DOS SANTOS
1º SUPLENTE: ADÃO MARIA
2º SUPLENTE: JONATHAN CLAYTON DE SOUZA ALMEIDA PRADO

ADMINISTRAÇÃO REGIONAL 11 (AR 11).

1º TITULAR: SUELI ROSSI DE SOUSA SCAQUETI
2º TITULAR: MARIA APARECIDA DE OLIVEIRA
1º SUPLENTE: MARIA LUÍZA VOLTA

ADMINISTRAÇÃO REGIONAL DO OURO VERDE/ AR 12.

1º TITULAR: JAQUELINE APARECIDA CAMPOS
2º TITULAR: ANDIARA DOS SANTOS BATISTA DE SOUZA

ADMINISTRAÇÃO REGIONAL CAMPO GRANDE / (AR 13).

1ºTITULAR: SIMONE DE CÁSSIA DIAS MESQUITA
2º TITULAR: CRISTIANO PAULINO DA CUNHA
1º SUPLENTE: DORCAS ROSICLER NUNES
2º SUPLENTE: PAULINO DE CAMPOS

ADMINISTRAÇÃO REGIONAL 14 (AR 14).

1º TITULAR: SIMONE DE CÁSSIA DIAS MESQUITA
2º TITULAR: CLAUDIANO DA SILVA FERREIRA
1º SUPLENTE: LUÍS GUSTAVO BRUM
2º SUPLENTE: SÔNIA CÂNDIDA SOARES

ADMINISTRAÇÃO REGIONAL 15 (AR 15).

1º TITULAR: DAVID GABRIEL NASCIMENTO DA SILVA
2º TITULAR: ROSÂNGELA OLIVEIRA COSTA
1º SUPLENTE: JENYFHER VIANA CARDOSO

2º SUPLENTE: SARA EVANGELISTA SARDINHA

DISTRITO DE BARÃO GERALDO

1° TITULAR: SANDRO LUÍS FREIRE
2° TITULAR: MARIA CÉLIA CAVALCANTE
1° SUPLENTE: ALEXANDRE WOLF JANINNI
2° SUPLENTE: RICARDO LUÍS AMANCIO

DISTRITO DE JOAQUIM EGÍDIO

1º TITULAR: PAULO CÉSAR CAETANO
2º TITULAR: ANTÔNIO IVAN PRINCEPE
1º SUPLENTE: HÉLIO FRANCISCO DA SILVA
2º SUPLENTE: RODRIGO APARECIDO MAZZARELA

DISTRITO DE SOUSAS

1º TITULAR: NATÁLIA PEREIRA DE OLIVEIRA CRUZ
2º TITULAR: ROBERTO DE OLIVEIRA CRUZ
1ºSUPLENTE: RODRIGO GEROMEL
2ºSUPLENTE: LUIS ANTÔNIO DE OLIVEIRA

TEMÁTICA CULTURA

1º TITULAR: ADRIANA BIANCA SANTOS BETTIOL

1º SUPLENTE: KÁTIA ADRIANA MESSINA

TEMÁTICA ESPORTE LAZER

1º TITULAR: CLAYTON KIYOSHI HOLIGUTI
2º SUPLENTE: PATRICIA ALVES TOCO

TEMÁTICA MICROEMPREENDEDOR INDIVIDUAL

1º TITULAR: PAULO ANDRÉ DIAS DE PAIVA
1° SUPLENTE: ANA PAULA DIAS DE PAIVA

TEMÁTICA MEIO AMBIENTE

1º TITULAR: PAULO ROCHA DE OLIVEIRA
1º SUPLENTE: JOANA DARC CARDOSO

TEMÁTICA EDUCAÇÃO

1º TITULAR: FATIMA REGINA GONÇALVES DIAS DOS SANTOS
1º SUPLENTE: MARCOS GILBERTO ALVES

TEMÁTICA SAÚDE

1º TITULAR: JORGE ALBERTO INTASCHI JUNIOR
1º SUPLENTE: NACILDE FERNANDES SANTOS CASTRO
2° SUPLENTE: ALESSANDRA ALMEIDA RISSO

TEMÁTICA ASSISTÊNCIA SOCIAL

1º TITULAR: IVONE CRESCÊNCIO SILVA MENDONÇA
1º SUPLENTE: MARIANA MARETI MARANGONI VALLI

TEMÁTICA IDOSOS

1º TITULAR: GERALDO JOSÉ DIAS
1º SUPLENTE: JOSÉ ALVES DA CRUZ

EXPEDIENTE

O Diário Oficial do Município de Campinas (Lei Nº 2.819/63) é uma publicação da Prefeitura Municipal de Campinas Site: www.campinas.sp.gov.br

CONTEÚDO
O conteúdo publicado é de inteira responsabilidade das Secretarias e órgãos públicos emissores. Qualquer dúvida ou solicitação de errata deverá ser encaminhada diretamente ao órgão emissor.
Para informações sobre como contatar o órgão emissor, ligue para 156 - Serviço de Atendimento ao Cidadão.

ACERVO
Edições posteriores a 22 de fevereiro de 2002 estão disponíveis para consulta na Internet no seguinte endereço: http://www.campinas.sp.gov.br/diario-oficial/
Para acessar Suplementos, utilize o seguinte endereço: http://www.campinas.sp.gov.br/diario-oficial/suplementos.php Edições anteriores a 22 de fevereiro de 2002 deverão ser pesquisadas junto à Biblioteca Pública Municipal "Professor Ernesto Manoel Zink" (Avenida Benjamin Constant, 1.633, Centro, telefone: 2515-7091)

CERTIFICAÇÃO DIGITAL
Esta publicação é Certificada Digitalmente, acesse o guia de Certificação Digital: http://www.campinas.sp.gov.br/diario-oficial/guia.php .
Caso haja necessidade de cópias autenticadas em papel, contate a IMA, no endereço abaixo.

IMPRENSA OFICIAL
Edição, Diagramação e Publicação Eletrônica: IMA - Informática de Municípios Associados S/A, responsável pela Imprensa Oficial do Município de Campinas e-mail: diario.oficial@ima.sp.gov.br - site: www.ima.sp.gov.br Informações pelo Fone/Fax: (19) 3755-6533 ou na Rua Benedito de Campos, 853 - Jardim do Trevo, Campinas/SP.
Recebimento de conteúdo para publicação até as 17 horas do dia anterior.

TEMÁTICA PESSOA COM DEFICIÊNCIAS

1º TITULAR: LUCAS CARVALHO RÉ
1º SUPLENTE: ANDRÉ VICENTE BACCAGLINI FRINEDA

TEMÁTICA COMUNIDADE NEGRA

1º TITULAR: MARCELA REGINA MIGUEL REIS
1º SUPLENTE: CLÁUDIA ADRIANA FAUSTINO GOMES

TEMÁTICA LGBTQIA+

1º TITULAR: KELLI CRISTINA DONIZETE
1º SUPLENTE: OLIVIA ORNELAS LUIZ

TEMÁTICA JUVENTUDE

1º TITULAR: HELLEN DA SILVA SANTOS
1º SUPLENTE: VICTOR PAMPLONA DA SILVA

TEMÁTICA MULHERES

1º TITULAR: HELEN PATRICIA MERIM
1º SUPLENTE: EDNUBIA BRITO DE SOUZA

TEMÁTICA INDÚSTRIA E COMÉRCIO

1º TITULAR: WAGNER DOMINGOS INTASCHI
1º SUPLENTE: MOHAMAD AHMAD ABOU ADILE

TEMÁTICA MICRO E PEQUENAS EMPRESAS

1º TITULAR: SANDRA REGINA DA SILVA
1º SUPLENTE: DENILSON BRIGIDO DE MAGALHÃES

PRODUTORES RURAIS

1º TITULAR: ANTÔNIO CABRAL RAMOS

1º SUPLENTE: DAIANA CABRAL RAMOS BARBOSA

TEMÁTICA COOPERATIVAS

1º TITULAR: ADRIANA CRISTINA LEITE SILVA
1º SUPLENTE: VERA LUCIA KLIER GUIMARÃES

TEMÁTICA HABITAÇÃO

1º TITULAR: EURINEIDE SANTANA SILVA
1º SUPLENTE: FRANCISCO JOSÉ DE LIMA S. GALVÃO

Campinas, 14 de agosto de 2026
ARLINDO DUTRA DA SILVA
Diretor Departamento Orçamento Cidadão

SECRETARIA DE ADMINISTRAÇÃO

SECRETARIA MUNICIPAL DE ADMINISTRAÇÃO

EXPEDIENTE DESPACHADO PELA SENHORA SECRETÁRIA MUNICIPAL DE ADMINISTRAÇÃO

AUTORIZAÇÃO DE PRORROGAÇÃO CONTRATUAL E DE DESPESA

Processo Administrativo:PMC.2023.00074029-13
Interessado: Secretaria Municipal de Administração
Assunto: Pregão nº 315/2023 - Eletrônico
Objeto: Prestação de serviços continuados de gerenciamento de fornecimento de combustíveis para a Administração Municipal.
Referência: Termo de Contrato nº026/2024 e Termo de Aditamento nº 150/2026
Em face dos elementos constantes no presente processo administrativo, em especial das manifestações do Departamento de Gestão de Contratos Compartilhados - documentos SEI nº 19741975 e nº 19862239, do parecer jurídico do Sr. Procurador Municipal atuante nesta Secretaria - documento SEI nº 19767700e, dos pareceres da Procuradoria-Geral do Município - documentos SEI nº 19805888, nº 19817457e nº 19821746, que indicam a ausência de óbices jurídicos, atesto a vantajosidade, bem como a essencialidade dos serviços,**AUTORIZO**, com fundamento no artigo 6º, incisos II e IV, do Decreto Municipal nº 23.207/2024,
1. a prorrogação do contrato celebrado entre o Município de Campinas e a empresa **PRIME CONSULTORIA E ASSESSORIA EMPRESARIAL LTDA.**, inscrita no CNPJ sob o nº 05.340.639/0002-10, Termo de Contrato nº 026/2024 - documento SEI nº10287257, por mais 30 (trinta) meses, a partir de 20/08/2026;
2. a despesa correspondente no valor total de R$ 37.761.333,80 (trinta e sete milhões, setecentos e sessenta e um mil, trezentos e trinta e três reais e oitenta centavos), já aplicado o percentual de taxa de administração de -5,08% (cinco inteiros e oito centésimos por cento negativos), devendo o valor de R$ 5.496.371,93 (cinco milhões, quatrocentos e noventa e seis mil, trezentos e setenta e um reais e noventa e três centavos) onerar dotações orçamentárias do presente exercício e o restante onerar dotações dos próximos exercícios.
Publique-se na forma da lei. Encaminhe-se à Procuradoria-Geral do Município - Núcleo de Formalização de Ajustes, para as devidas providências. Em seguida, ao Departamento Gestão de Contratos Compartilhados desta Secretaria, para prosseguimento.

Campinas, 13 de agosto de 2026
MARIA EMILIA DE ARRUDA FACCIONI
Secretária Municipal de Administração

AVISO DE LICITAÇÃO

(COM ITENS DE AMPLA PARTICIPAÇÃO E ITENS EXCLUSIVOS PARA ME/EPP/COOP)

Pregão nº 192/2026 - Eletrônico - Processo Administrativo:PMC.2026.00098781-84 **-Interessado:**Secretaria Municipal de Saúde- **Objeto:**Registro de Preços de medicamentos anti-hipertensivos, na forma de comprimidos e injetável- **Disponibilidade do Edital:**a partir de 20/08/26,no portal eletrônico www.gov.br/compras -Contratação: 986291-565/2026 **-Início do recebimento de propostas para os itens 01 a 30:**21/08/2026- **Fim do recebimento de propostas e abertura da sessão pública:**03/09/2026, às 9h.Esclarecimentos adicionais com a Pregoeira Veruska Vigilato pelo telefone (19) 2116-8411.

Campinas, 14 de agosto de 2026
RAPHAEL BERNARDES PEIXOTO DOS SANTOS
Diretor de Departamento

AVISO DE LICITAÇÃO

(COM ITENS DE AMPLA PARTICIPAÇÃO E ITENS EXCLUSIVOS PARA ME/EPP/COOP)

Pregão nº 189/2026 - Eletrônico - Processo Administrativo:PMC.2026.00028758-13- **Interessado:**Secretaria Municipal de Esportes e Lazer- **Objeto:**Registro de Preços de produtos químicos para piscinas **-Disponibilidade do Edital:**a partir de 18/08/2026, no portal eletrônico www.gov.br/compras **-Contratação:**986291-557/2026 **-Início do recebimento de propostas para os itens 01 a 12:**19/08/2026 **-Fim do recebimento de propostas e abertura da sessão pública:**31/08/2026, às 9h. Esclarecimentos adicionais com a Pregoeira Nathalie Amado Milano Nogueira pelo telefone (19) 2116-8467.

Campinas, 14 de agosto de 2026
RAPHAEL BERNARDES PEIXOTO DOS SANTOS
Diretor de Departamento

EXPEDIENTE DESPACHADO PELA SENHORA SECRETÁRIA MUNICIPAL DE ADMINISTRAÇÃO

Adjudicação e Homologação

Processo Administrativo: PMC.2026.00001092-00
Interessado: Secretaria Municipal de Saúde
Assunto: Pregão nº 056/2026 - Eletrônico
Objeto: Registro de Preços de insumos para procedimentos respiratórios e procedimentos com gases medicinais.
Em face dos elementos constantes no presente processo administrativo, em especial do relatório da Pregoeira - documento SEI nº 19900445, acolhido pelo Diretor do Departamento de Licitações - documento SEI nº 19900505, e do disposto no art. 7º, inciso II, do Decreto Municipal nº 23.207/2024, resolvo:
1.**INFORMAR**que a Pregoeira declarou**FRACASSADOS**os itens**08**,**09**,**10**e**12**por não haver propostas válidas.
2.**ADJUDICAR**o objeto às empresas abaixo relacionadas, para os itens indicados com os respectivos valores unitários entre parênteses:
-TORRE FORTE ATACADO E VAREJO LTDA., itens**01**(R$ 10,98),**02**(R$ 8,66),**04**(R$ 2,00) e**05**(R$ 2,00);
-NET MEDICAL COMÉRCIO DE CORRELATOS MÉDICOS E HOSPITALARES LTDA., itens**03**(R$ 6,20) e**07**(R$ 6,20);
-CRYSSIL FORNECEDORA DE MATERIAIS E SERVIÇOS ESPECIALIZADOS LTDA. - EPP, item**06**(R$ 10,01);
-YOU CARE SOLUÇÕES HOSPITALARES LTDA., item**11**(R$ 309,99);
-BIONDI & BUSCH MATERIAIS HOSPITALARES LTDA., item**13**(R$ 42,25); e
-RS DISTRIBUIDORA HOSPITALAR LTDA., itens**14**(R$ 11,55),**15**(R$ 11,55),**16**(R$ 11,55) e**17**(R$ 11,55).
3.**HOMOLOGAR**o Pregão nº 056/2026, referente ao objeto em epígrafe.
Publique-se na forma da lei. Encaminhe-se:
1. à Equipe de Pregão, para registro da homologação no Sistema de Informação Municipal - SIM;
2. à Procuradoria-Geral do Município - Núcleo de Formalização de Ajustes, para lavratura das Atas de Registro de Preços, com a inclusão das licitantes que deverão compor o cadastro reserva, conforme documento SEI nº19878507; e
3. à Secretaria Municipal de Saúde, para as demais providências, em especial a reserva orçamentária eletrônica no SIM, o cumprimento do disposto nos artigos 7º e 10 do Decreto Municipal nº 24.239/2026 e a autorização das respectivas despesas, previamente à emissão das Ordens de Fornecimento às detentoras das Atas.

Campinas, 14 de agosto de 2026
MARIA EMILIA DE ARRUDA FACCIONI
Secretária Municipal de Administração

SECRETARIA MUNICIPAL DO CLIMA, MEIO AMBIENTE E SUSTENTABILIDADE SECLIMAS

SECRETARIA MUNICIPAL DO CLIMA, MEIO AMBIENTE E SUSTENTABILIDADE

DEPARTAMENTO DE LICENCIAMENTO AMBIENTAL

COMUNIQUE-SE

Interessado: V.TAL Rede Neutra de Telecomunicações S.A.
Protocolo: LAO 2026000840

Prezado(s), em atendimento de sua solicitação número 2026000840, foi efetuada análise da documentação entregue, observando-se o seguinte:

1. Não foi possível abrir o documento denominado CAMPINAS_REBAIXAMENTO_V.TAL_AIX_COMPLETO_ATUALIZAD. Verificar a extensão do arquivo e ajustar o nome do arquivo para caber na quantidade de caracteres do LAO.
2. Apresentar planta de interferências (imóveis, equipamentos urbanos, equipamentos de concessionárias, rodovias, ferrovias, cursos hídricos, áreas contaminadas, parques lineares, linhas de conectividade, etc.). Utilizar o estaqueamento como referência de locação dos pontos de interesse.
3. Deverá ser apresentada autorização do uso do solo público.
4. Apresentar EAA, PCMAO e PGRS, conforme termos de referência específicos (podem ser consultados em:https://campinas.sp.gov.br/secretaria/clima-meio-ambiente-e-sustentabilidade/pagina/departamento-de-licenciamento-ambiental);

Dúvidas, entrar em contato com a Secretaria Municipal do Clima, Meio Ambiente e Sustentabilidade
através do e-mailglauco.cabral@campinas.sp.gov.br

Campinas, 14 de agosto de 2026
GLAUCO DAVID FROIO CABRAL
Engenheiro Civil

DEPARTAMENTO DE LICENCIAMENTO AMBIENTAL

COMUNIQUE-SE

Interessado: YT2 CPS INCORPORACOES SPE LTDA
Protocolo: LAO 2024001654

Conforme comunique-se expedido em 30/12/2024, providenciar:

- Alterar Declaração de Não existência de passivos, informando que a obra será realizada em área contaminada;
- Informar a questão de área contaminada no EAA;
- Informar no PCMAO, quais serão as medidas adotadas, tomando como base o PARECER CETESB, detalhando procedimentos, equipamentos e EPI;
- Verificar e assinar os documentos, onde necessário.

Dúvidas, entrar em contato com a Secretaria Municipal do Clima, Meio Ambiente e Sustentabilidade
através do e-mail glauco.cabral@campinas.sp.gov.br

Campinas, 14 de agosto de 2026
GLAUCO DAVID FROIO CABRAL
Engenheiro Civil

DEPARTAMENTO DE LICENCIAMENTO AMBIENTAL

COMUNIQUE-SE

Processo: 2026001130
Interessado: VIC ENGENHARIA S/A

Assunto: Licença Prévia - EHIS/COHAB

A fim de dar continuidade à análise do presente processo, solicitamos que sejam providenciados e anexados a ele, no prazo de 20 dias a contar da publicação deste comunique-se no DOM, os seguintes documentos/adequações:
1 - Declaração de Não Existência de Passivos atualizada;
2 - Instrumento de procuração dentro do prazo de validade (vencida desde 3/6/25);
3 - Informe Técnico SANASA dentro do prazo de validade;
4 - Apresentar a Declaração de Não Enquadramento, emitida pelo GRAPROHAB, caso conste no Informe Técnico SANASA (item 3) "rede de distribuição de água e/ou rede de coleta de esgoto" a executar;
5 - Certidão acerca de existência de infraestrutura, emitida pela SEINFRA;
6 - Documento oficial que ateste que o Sr. Rodolfo Araújo Chaves figura como representante da empresa VIC Engenharia S/A;
7 - Certidão Informativa, emitida pela COHAB;
8 - Esclarecimento quanto à presença de torre de energia a poucos metros do lote;
9 - RAI:
9.1 - Reformar as definições AID e AII, conforme Resolução Municipal 07/2020 (em todos os trechos do documento em que as referidas definições são citadas);
9.2 - Incluir item de identificação de impactos ambientais a serem gerados durante a obra, conforme Resolução Municipal nº 07/2020;
9.3 - Reformar todos os locais, inclusive legendas, em que a informação de que a área de 308,93 ha corresponde à AII, uma vez que tal área corresponde à AID;
9.4 - ART do responsável técnico.

Campinas, 13 de agosto de 2026
CLÁUDIO PACHECO
Especialista em Meio Ambiente Geografia

DEPARTAMENTO DE LICENCIAMENTO AMBIENTAL

COMUNIQUE-SE

Protocolo LAO:2026000621
Interessado:P3 Desenvolvimento Imobiliário SPE Ltda

Para prosseguimento da análise do processo supracitado deverão ser atendidos os itens abaixo junto ao Sistema LAO, no prazo de 20 dias, a partir da data desta publicação, nos termos do Decreto Municipal 18.705/15:
1. apresentar matrículas atualizadas (até 180 dias);
2. apresentar a anuência do proprietário dos imóveis que não estão em nome do interessado;
3. Laudo de Caracterização de Vegetação:
a. apresentar a tabela da caracterização das árvores conforme Termo de Referência (Resolução SVDS 04/2020);
b. revisar citação no item 8 quanto à solicitação de autorização ambiental para o corte das 13 árvores, considerando a existência de exóticas invasoras (devem ser registradas, mas não incluídas na quantidade para a qual é solicitada a ATZ);
c. incluir no LCV as árvores localizadas no passeio público do imóvel;
d. apresentar registro fotográfico de todas as árvores registradas;
e. indicar com seta na foto 6 as árvores correspondentes à legenda ou apresentar imagens mais evidentes dos espécimes;
4. Planta Urbanística Ambiental:
a. revisar a tabela conforme item 3a;
b. diferenciar espécie exótica invasora;
c. a supressão do aglomerado deve se limitar ao interior do imóvel, devendo ser incluído na legenda e na planta a diferenciação gráfica deste trecho interno (a metragem indicada já está compatível com este trecho?);
5. revisar a aba de cadastro das árvores conforme item 3b.
Eventuais dúvidas, entrar em contato pelo email: maria.siviero@campinas.sp.gov.br

Campinas, 13 de agosto de 2026
MARIA CAROLINA B. SIVIERO
Bióloga

DEPARTAMENTO DE LICENCIAMENTO AMBIENTAL

COMUNIQUE-SE

Solicitação: 2026001207
Empreendimento: VIC ENGENHARIA S/A

Para prosseguimento da análise do processo deverão ser apresentados os seguintes documentos no Sistema de Licenciamento Ambiental OnLine (LAO), no prazo de 20 dias a partir da data desta publicação, nos termos do Decreto Municipal 18.705/15:

1. Retirar a vedação de substabelecimento da Procuração principal ou remover a procuração com substabelecimento;
2. Projeto de Terraplenagem com quadro de áreas e volume de aterro conforme Projeto Simplificado.

Dúvidas, entrar em contato com a Secretaria Municipal do Clima, Meio Ambiente e Sustentabilidade através do e-mail ariane.furlanes@campinas.sp.gov.br

Campinas, 13 de agosto de 2026
ARIANE FURLANES DA SILVA
Engenheira Ambiental

SECRETARIA DE CULTURA E TURISMO

SECRETARIA MUNICIPAL DE CULTURA E TURISMO

CHAMADA PÚBLICA Nº 002/2026 - EDITAL DE CONVOCAÇÃO PARA A REALIZAÇÃO DA ELEIÇÃO DO CONSELHO MUNICIPAL DE HIP HOP DO MUNICÍPIO DE CAMPINAS - BIÊNIO 2027/2028

SANEAMENTO DE FALHAS NA DOCUMENTAÇÃO

Processo Administrativo SEI: PMC.2025.00079086-04
Interessado: Secretaria Municipal de Cultura e Turismo Fundamento Legal: Lei Municipal nº 16.675, de 06 de dezembro de 2024.
Objeto: O presente edital tem por objetivo a convocação para realização da eleição do Conselho Municipal de Hip-Hop do Município de Campinas para o Biênio 2027/2028, nos termos do que dispõe o Capítulo VI da Lei nº 16.675, de 6 de dezembro de 2024.

Em atendimento ao subitem 11.2 do Regulamento do Edital de Convocação para realização da eleição do Conselho Municipal de Hip-Hop do Município de Campinas para o Biênio 2027/2028, fica aberto o prazo de 5 (cinco) dias úteis, a partir da data de publicação deste Relatório, para o saneamento de falhas na documentação encaminhada no ato da inscrição, por categoria, conforme segue:

1- CANDIDATAS(OS) DO MOVIMENTO CULTURAL HIP-HOP PARA VAGAS DE CONSELHEIROS(AS) TITULARES E SUPLENTES:

Nome: Wagner Aparecido Paiva - inscrição nº 01
Elemento: Mestre de cerimônia - (MC)
2.4. Comprovante de residência antigo, podendo ser contas de IPTU, de fornecimento de água, energia elétrica, telefonia e internet, boleto de condomínio, correspondência originária de instituições financeiras públicas ou privadas e contratos de locação em vigor, em nome da agente cultural, referente a, no mínimo, 24 (vinte e quatro) meses anteriores à publicação deste edital. Caso seja em nome de terceiros, enviar junto documento que comprovem vínculo (RG, Certidão de casamento e outros), candidato enviou o comprovante com senha.

Nome: Ângelo Bueno Borgonovi - inscrição nº 03
Elemento: Graffiti
2.4. Comprovante de residência antigo, podendo ser contas de IPTU, de fornecimento de água, energia elétrica, telefonia e internet, boleto de condomínio, correspondência originária de instituições financeiras públicas ou privadas e contratos de locação em vigor, em nome da agente cultural, referente a, no mínimo, 24 (vinte e quatro) meses anteriores à publicação deste edital. Caso seja em nome de terceiros, enviar junto documento que comprovem vínculo (RG, Certidão de casamento e outros), candidato enviu comprovante com data atual (mesmo arquivo do comprovante atual) e não enviou o cromprovante com data antiga.

Nome: Cassio Henrique Vasconcelos - inscrição nº 05
Elemento: Breaking
2.1. Comprovante de situação cadastral de Pessoa Física - CPF, obtido no endereço eletrônico https://servicos.receita.fazenda.gov.br/servicos/cpf/consultasituacao/ consultapublica.asp, candidato enviou a CNH e não enviou a consulta soicitada.

Nome: Jeferson Fernandes Mosquera - inscrição nº 11
Elemento: Disc jockey - (DJ)
2.1. Comprovante de situação cadastral de Pessoa Física - CPF, obtido no endereço eletrônico https://servicos.receita.fazenda.gov.br/servicos/cpf/consultasituacao/ consultapublica.asp, candidato enviou a CNH e não enviou a consulta soicitada;
2.4. Comprovante de residência antigo, podendo ser contas de IPTU, de fornecimento de água, energia elétrica, telefonia e internet, boleto de condomínio, correspondência originária de instituições financeiras públicas ou privadas e contratos de locação em vigor, em nome da agente cultural, referente a, no mínimo, 24 (vinte e quatro) meses anteriores à publicação deste edital. Caso seja em nome de terceiros, enviar junto documento que comprovem vínculo (RG, Certidão de casamento e outros), candidato enviu comprovante com data de 25/08/2025, não comprovando o mínimo de 24 meses.

Nome: José Michel Leite da Silva - inscrição nº 13
Elemento: Graffiti
2.4. Comprovante de residência antigo, podendo ser contas de IPTU, de fornecimento de água, energia elétrica, telefonia e internet, boleto de condomínio, correspondência originária de instituições financeiras públicas ou privadas e contratos de locação em vigor, em nome da agente cultural, referente a, no mínimo, 24 (vinte e quatro) meses anteriores à publicação deste edital. Caso seja em nome de terceiros, enviar junto documento que comprovem vínculo (RG, Certidão de casamento e outros), candidato enviu comprovante com data de 29/08/2025, não comprovando o mínimo de 24 meses.

Nome: Carlos Eduardo Rodrigues Almeida - inscrição nº 17
Elemento: Breaking
2.1. Comprovante de situação cadastral de Pessoa Física - CPF, obtido no endereço eletrônico https://servicos.receita.fazenda.gov.br/servicos/cpf/consultasituacao/ consultapublica.asp, candidato cartão CPF e não enviou a consulta soicitada.

2) ELEITORAS(ES) DO MOVIMENTO CULTURAL HIP-HOP:

Nome: Marina Vieira Farias Amadeu - inscrição nº 04
Elemento: Breaking
4.2. Comprovante de residência, podendo ser contas de IPTU, de fornecimento de água, energia elétrica, telefonia e internet, boleto de condomínio, correspondência originária de instituições financeiras públicas ou privadas e contratos de locação em vigor, em nome da(o) candidata(o), referente a, no mínimo, 03 (três) meses anteriores à publicação deste edital. Caso seja em nome de terceiros, enviar junto documento que comprovem vínculo (RG, Certidão de casamento e outros), candidata enviou comprovante em nome de outra pessoa.

Nome: Caio Victor Olegário Pontes - inscrição nº 05
Elemento: Mestre de cerimônia - (MC) e Graffiti
4.3. comprovação de atuação no movimento cultural hip-hop em 1 (um) ou até 4 (quatro) elementos, que poderá ser feita por qualquer dos seguintes meios, isolada ou conjuntamente: a) portfólio atualizado contendo descrição das atividades e respectivas datas; b) imagens, flyers, links, publicações, relatos, contratos, declarações ou certificados; c) perfil em rede social com publicações relacionadas à atuação no hip-hop, solicitamos complementação na comprovação, candidato enviou comprovação apenas com atuação no elemento Mestre de Ceremônia, não comprou no Graffiti.

Nome: Cibele Cristiane Rodrigues - inscrição nº 06

Elemento: Graffiti
4.2. Comprovante de residência, podendo ser contas de IPTU, de fornecimento de água, energia elétrica, telefonia e internet, boleto de condomínio, correspondência originária de instituições financeiras públicas ou privadas e contratos de locação em vigor, em nome da(o) candidata(o), referente a, no mínimo, 03 (três) meses anteriores à publicação deste edital. Caso seja em nome de terceiros, enviar junto documento que comprovem vínculo (RG, Certidão de casamento e outros), candidata enviou o comprovante com senha;
4.3. comprovação de atuação no movimento cultural hip-hop em 1 (um) ou até 4 (quatro) elementos, que poderá ser feita por qualquer dos seguintes meios, isolada ou conjuntamente: a) portfólio atualizado contendo descrição das atividades e respectivas datas; b) imagens, flyers, links, publicações, relatos, contratos, declarações ou certificados; c) perfil em rede social com publicações relacionadas à atuação no hip-hop, solicitamos complementação na comprovação, candidata enviou apenas uma foto sem descrição.
Nome: Yohanna Karoline da Silva - inscrição nº 11
Elemento: Mestre de cerimônia - (MC), Disc jockey - (DJ), Graffiti, Breaking
4.1. Documento oficial de identificação, em frente e verso, com fotografia, válido de acordo com a legislação brasileira, candidata enviou apenas a frente da RG;
4.2. Comprovante de residência, podendo ser contas de IPTU, de fornecimento de água, energia elétrica, telefonia e internet, boleto de condomínio, correspondência originária de instituições financeiras públicas ou privadas e contratos de locação em vigor, em nome da(o) candidata(o), referente a, no mínimo, 03 (três) meses anteriores à publicação deste edital. Caso seja em nome de terceiros, enviar junto documento que comprovem vínculo (RG, Certidão de casamento e outros), candidata enviou apenas o verso da RG e não enviou o comprovante de endereço;
4.3. comprovação de atuação no movimento cultural hip-hop em 1 (um) ou até 4 (quatro) elementos, que poderá ser feita por qualquer dos seguintes meios, isolada ou conjuntamente: a) portfólio atualizado contendo descrição das atividades e respectivas datas; b) imagens, flyers, links, publicações, relatos, contratos, declarações ou certificados; c) perfil em rede social com publicações relacionadas à atuação no hip-hop, candidata enviou apenas a frente da RG e não enviou os documentos de comprovação.
Nome: Thayrine Pereira da Silva - inscrição nº 13
Elemento: Disc jockey - (DJ)
4.2. Comprovante de residência, podendo ser contas de IPTU, de fornecimento de água, energia elétrica, telefonia e internet, boleto de condomínio, correspondência originária de instituições financeiras públicas ou privadas e contratos de locação em vigor, em nome da(o) candidata(o), referente a, no mínimo, 03 (três) meses anteriores à publicação deste edital. Caso seja em nome de terceiros, enviar junto documento que comprovem vínculo (RG, Certidão de casamento e outros), candidata enviou Autodeclaração de Residência e não enviou o comprovante de endereço;
4.3. comprovação de atuação no movimento cultural hip-hop em 1 (um) ou até 4 (quatro) elementos, que poderá ser feita por qualquer dos seguintes meios, isolada ou conjuntamente: a) portfólio atualizado contendo descrição das atividades e respectivas datas; b) imagens, flyers, links, publicações, relatos, contratos, declarações ou certificados; c) perfil em rede social com publicações relacionadas à atuação no hip-hop, solicitamos complementação na comprovação, candidata enviou apenas uma foto sem descrição.
Nome: Cristopher Henrique da Silva Palim - inscrição nº 14
Elemento: Disc jockey - (DJ)
4.1. Documento oficial de identificação, em frente e verso, com fotografia, válido de acordo com a legislação brasileira, candidato enviou uma foto e não enviou o documento solicitado;
4.3. comprovação de atuação no movimento cultural hip-hop em 1 (um) ou até 4 (quatro) elementos, que poderá ser feita por qualquer dos seguintes meios, isolada ou conjuntamente: a) portfólio atualizado contendo descrição das atividades e respectivas datas; b) imagens, flyers, links, publicações, relatos, contratos, declarações ou certificados; c) perfil em rede social com publicações relacionadas à atuação no hip-hop, solicitamos complementação na comprovação, candidato enviou apenas uma foto sem descrição.
Nome: Yuri Diogo Miranda Cavalheiri - inscrição nº 15
Elemento: Disc jockey - (DJ)
4.3. comprovação de atuação no movimento cultural hip-hop em 1 (um) ou até 4 (quatro) elementos, que poderá ser feita por qualquer dos seguintes meios, isolada ou conjuntamente: a) portfólio atualizado contendo descrição das atividades e respectivas datas; b) imagens, flyers, links, publicações, relatos, contratos, declarações ou certificados; c) perfil em rede social com publicações relacionadas à atuação no hip-hop, solicitamos complementação na comprovação, candidato enviou apenas uma foto sem descrição.
Nome: William Alves Ferreira - inscrição nº 19
Elemento: Disc jockey - (DJ)
4.1. Documento oficial de identificação, em frente e verso, com fotografia, válido de acordo com a legislação brasileira, candidato enviou uma matéria e não enviou o documento solicitado;
4.2. Comprovante de residência, podendo ser contas de IPTU, de fornecimento de água, energia elétrica, telefonia e internet, boleto de condomínio, correspondência originária de instituições financeiras públicas ou privadas e contratos de locação em vigor, em nome da(o) candidata(o), referente a, no mínimo, 03 (três) meses anteriores à publicação deste edital. Caso seja em nome de terceiros, enviar junto documento que comprovem vínculo (RG, Certidão de casamento e outros), candidata enviou comprovante em nome de outra pessoa.
Nome: Paulo Eduardo da Silva Ruas - inscrição nº 26
Elemento: Graffiti
4.2. Comprovante de residência, podendo ser contas de IPTU, de fornecimento de água, energia elétrica, telefonia e internet, boleto de condomínio, correspondência originária de instituições financeiras públicas ou privadas e contratos de locação em vigor, em nome da(o) candidata(o), referente a, no mínimo, 03 (três) meses anteriores à publicação deste edital. Caso seja em nome de terceiros, enviar junto documento que comprovem vínculo (RG, Certidão de casamento e outros), candidatao enviou comprovante sem data;
4.3. comprovação de atuação no movimento cultural hip-hop em 1 (um) ou até 4 (quatro) elementos, que poderá ser feita por qualquer dos seguintes meios, isolada ou conjuntamente: a) portfólio atualizado contendo descrição das atividades e respectivas datas; b) imagens, flyers, links, publicações, relatos, contratos, declarações ou certificados; c) perfil em rede social com publicações relacionadas à atuação no hip-hop, solicitamos complementação na comprovação, candidato enviou apenas uma foto sem descrição.
Nome: Vinícius Henrique de Souza Real - inscrição nº 30
Elemento: Graffiti
4.2. Comprovante de residência, podendo ser contas de IPTU, de fornecimento de água, energia elétrica, telefonia e internet, boleto de condomínio, correspondência originária de instituições financeiras públicas ou privadas e contratos de locação em vigor, em nome da(o) candidata(o), referente a, no mínimo, 03 (três) meses anteriores à publicação deste edital. Caso seja em nome de terceiros, enviar junto documento que comprovem vínculo (RG, Certidão de casamento e outros), candidatao enviou comprovante sem data;
4.3. comprovação de atuação no movimento cultural hip-hop em 1 (um) ou até 4 (quatro) elementos, que poderá ser feita por qualquer dos seguintes meios, isolada ou conjuntamente: a) portfólio atualizado contendo descrição das atividades e respectivas datas; b) imagens, flyers, links, publicações, relatos, contratos, declarações ou certificados; c) perfil em rede social com publicações relacionadas à atuação no hip-hop, solicitamos complementação na comprovação, candidato enviou apenas fotos sem descrições.
Nome: Gustavo Becker Alves - inscrição nº 31
Elemento: Graffiti
4.3. comprovação de atuação no movimento cultural hip-hop em 1 (um) ou até 4 (quatro) elementos, que poderá ser feita por qualquer dos seguintes meios, isolada ou conjuntamente: a) portfólio atualizado contendo descrição das atividades e respectivas datas; b) imagens, flyers, links, publicações, relatos, contratos, declarações ou certificados; c) perfil em rede social com publicações relacionadas à atuação no hip-hop, solicitamos complementação na comprovação, candidato enviou apenas uma foto sem descrição e um link.
Nome: Fábio Henrique Moreira Padovani - inscrição nº 32
Elemento: Graffiti
4.2. Comprovante de residência, podendo ser contas de IPTU, de fornecimento de água, energia elétrica, telefonia e internet, boleto de condomínio, correspondência originária de instituições financeiras públicas ou privadas e contratos de locação em vigor, em nome da(o) candidata(o), referente a, no mínimo, 03 (três) meses anteriores à publicação deste edital. Caso seja em nome de terceiros, enviar junto documento que comprovem vínculo (RG, Certidão de casamento e outros), candidatao enviou comprovante sem data.
Nome: Cristhiano de Jesus Pereira Barbosa - inscrição nº 35
Elemento: Graffiti
4.2. Comprovante de residência, podendo ser contas de IPTU, de fornecimento de água, energia elétrica, telefonia e internet, boleto de condomínio, correspondência originária de instituições financeiras públicas ou privadas e contratos de locação em vigor, em nome da(o) candidata(o), referente a, no mínimo, 03 (três) meses anteriores à publicação deste edital. Caso seja em nome de terceiros, enviar junto documento que comprovem vínculo (RG, Certidão de casamento e outros), candidato enviou comprovante sem data.
Nome: THiago Manoel dos Reis - inscrição nº 36
Elemento: Graffiti
4.1. Documento oficial de identificação, em frente e verso, com fotografia, válido de acordo com a legislação brasileira, candidato enviou apenas a frente da CNH;
4.3. comprovação de atuação no movimento cultural hip-hop em 1 (um) ou até 4 (quatro) elementos, que poderá ser feita por qualquer dos seguintes meios, isolada ou conjuntamente: a) portfólio atualizado contendo descrição das atividades e respectivas datas; b) imagens, flyers, links, publicações, relatos, contratos, declarações ou certificados; c) perfil em rede social com publicações relacionadas à atuação no hip-hop, solicitamos complementação na comprovação, candidato enviou apenas foto sem descrição e um QR code.
Nome: Tiago Alves da Silva Ribeiro - inscrição nº 38
Elemento: Graffiti
4.1. Documento oficial de identificação, em frente e verso, com fotografia, válido de acordo com a legislação brasileira, candidato enviou apenas a frente da CNH;
4.2. Comprovante de residência, podendo ser contas de IPTU, de fornecimento de água, energia elétrica, telefonia e internet, boleto de condomínio, correspondência originária de instituições financeiras públicas ou privadas e contratos de locação em vigor, em nome da(o) candidata(o), referente a, no mínimo, 03 (três) meses anteriores à publicação deste edital. Caso seja em nome de terceiros, enviar junto documento que comprovem vínculo (RG, Certidão de casamento e outros), candidatao enviou comprovante com data dasatualizada de 14/07/2025.
Nome: José Arimate de Sousa - inscrição nº 41
Elemento: Mestre de cerimônia - (MC), Disc jockey - (DJ), Breaking
4.2. Comprovante de residência, podendo ser contas de IPTU, de fornecimento de água, energia elétrica, telefonia e internet, boleto de condomínio, correspondência originária de instituições financeiras públicas ou privadas e contratos de locação em vigor, em nome da(o) candidata(o), referente a, no mínimo, 03 (três) meses anteriores à publicação deste edital. Caso seja em nome de terceiros, enviar junto documento que comprovem vínculo (RG, Certidão de casamento e outros), candidatao enviou comprovante com data dasatualizada de 10/08/2018.
Nome: Lucimar dos Santos - inscrição nº 45
Elemento: Breaking
4.2. Comprovante de residência, podendo ser contas de IPTU, de fornecimento de água, energia elétrica, telefonia e internet, boleto de condomínio, correspondência originária de instituições financeiras públicas ou privadas e contratos de locação em vigor, em nome da(o) candidata(o), referente a, no mínimo, 03 (três) meses anteriores à publicação deste edital. Caso seja em nome de terceiros, enviar junto documento que comprovem vínculo (RG, Certidão de casamento e outros), candidatao enviou comprovante com data desatualizada de 17/01/2022.

Campinas, 13 de agosto de 2026
COMISSÃO ELEITORAL

REPRESENTANTES DA COMUNIDADE CULTURAL DO HIP HOP DE CAMPINAS:

JUSCELINO DOS SANTOS AUGUSTO

ANGÉLICA RODRIGUES DA SILVA

REPRESENTANTES DA SECRETARIA MUNICIPAL DE CULTURA E TURISMO:

SANDRA REGINA PERES

RODRIGO DO NASCIMENTO

CHAMADA PÚBLICA Nº 002/2026 - EDITAL DE CONVOCAÇÃO PARA A REALIZAÇÃO DA ELEIÇÃO DO CONSELHO MUNICIPAL DE HIP HOP DO MUNICÍPIO DE CAMPINAS - BIÊNIO 2027/2028

ADENDO Nº 01

ProcessoAdministrativoSEI:PMC.2025.00079086-04
Interessado: Secretaria Municipal de Cultura e Turismo
FundamentoLegal: Lei Municipal nº 16.675, de 06 de dezembro de 2024.
Objeto:O presente concurso tem por objetivo a convocação para realização da eleição do Conselho Municipal de Hip-Hop do Município de Campinas para o Biênio 2027/2028.

O Município de Campinas, por intermédio da Secretaria Municipal de Cultura e Turismo, comunica aos interessados que efetuou as seguintes ALTERAÇÕES abaixo descritas:

1 - No item 16. e seus subitens do edital, passando a vigorar com a seguinte redação:

16. DO CRONOGRAMA DO EDITAL

16.1. O cronograma estimado para realização do processo eleitoral objeto deste edital será o seguinte:

16.1.1. Início das inscrições do cadastramento de candidatos e de eleitores: 25/05/2026;

16.1.2. Término das inscrições de candidaturas: 31/07/2026;

16.1.3. Término do saneamento de falhas até 24/08/2026;

16.1.4. Resultado de cadastro de candidaturas de conselheiras(os) e de eleitoras(es): até 31/08/2026; 16.1.5. Eleição: de 02/09/2026 até 10/09/2026;

16.1.6. Resultado da Eleição: até 17/09/2026;

16.1.7. Prazo de recurso: 2 (dois) dias úteis a contar da publicação do resultado da eleição no Diário Oficial do Município de Campinas;

16.1.8. Análise de recursos: até 24/09/2026;

16.1.9. Publicação da decisão dos Recursos: até 15/10/2026;

16.1.10. Publicação da Homologação: até 20/10/2026;

16.1.11. Publicação Portaria de nomeação: até 09/11/2026.

As demais condições do edital permanecem inalteradas.

Campinas, 14 de agosto de 2026
ALEXANDRA CAPRIOLI DOS SANTOS FONTOLAN
SECRETÁRIA MUNICIPAL DE CULTURA E TURISMO

COORDENADORIA DEPARTAMENTAL DO PATRIMÔNIO CULTURAL

AUTORIZAÇÃO

Requerente: Marina Garcia Costa Santos
Assunto: Certidão de Inteiro Teor (PMC.2026.00147759-75)

Preenchidos os requisitos legais estabelecidos pelo DECRETO Nº 21.799, DE 25 DE NOVEMBRO DE 2021, necessários para o deferimento do pedido de Certidão de Inteiro Teor ou Parcial Teor e considerando o determinado no art. 5º, inciso XXXIV, "b", da Constituição Federal (1988) **não há óbice** para o deferimento do pedido.

Desse modo, **AUTORIZO** a emissão da **Certidão de Inteiro Teor** requerida no documento 19828134**.** Remeto ao assistente administrativo para providências quanto à publicação da autorização no Diário Oficial, digitalização do processo, certificação e envio por e-mail ao requerente.

Campinas, 14 de agosto de 2026
MOACIR JOSE MENEGALDO MARTINS
COORDENADOR DEPARTAMENTAL DE PATRIMÔNIO CULTURAL

CONSELHO DE DEFESA DO PATRIMÔNIO CULTURAL DE CAMPINAS - CONDEPACC

SÍNTESE DA REUNIÃO ORDINÁRIA nº 565

O Egrégio Colegiado, em sua reunião ordinária no dia 13 de agosto de 2026, decidiu:

1 - SEI PMC 2025.001.15341-36 - Protocolo 2018/11/3112

Interessado: Itajá Comércio e Empreendimentos Ltda.

Endereço do bem: Avenida Antônio Arten, S/N, Gleba 27, Quarteirão 30.019 (antiga Estrada Municipal Campo grande CAM 331).

Assunto: Aprovação de diretriz viária e plano de compensação ambiental.

O Conselho deliberou favoravelmente à aprovação da Diretriz Viária 183-A, do PDE-2018, mediante plano de compensação ambiental apresentado, que evidencia adequada revegetação da área sobre a qual incide a diretriz viária.

Homologação do Conselho às aprovações AD REFERENDUM conforme pareceres FAVORÁVEIS da CDPC aos processos SEIs especificados abaixo:

2 - SEI FUMEC 2026.000.02006-22 (Comunicado nº01 - DOM 17/07/2026)

Interessado: Fundação Municipal de Educação Comunitária/FUMEC

Endereço do bem: Avenida Júlio de Mesquita, nº 606/ fundos, Cambuí.

Assunto: Adequação da área interna do primeiro andar e do telhado do prédio anexo ao Centro de Memória da Educação Básica de Campinas

Parecer da CDPC: Favorável ao pretendido.

3 - SEI FUMEC 2026.000.02310-05 (Comunicado nº 02 - DOM 06/08/2026)

Interessado: Fundação Municipal de Educação Comunitária/FUMEC

Endereço do bem: Avenida Júlio de Mesquita, nº 606/ fundos, Cambuí.

Assunto: Adequação da área interna do segundo andar do prédio anexo ao Centro de Memória da Educação Básica de Campinas

Parecer da CDPC: Favorável ao pretendido.

Homologação do Conselho às aprovações conforme pareceres FAVORÁVEIS da CDPC aos processos SEIs especificados abaixo:

4 - SEI EMDEC 2026.00004617-79

Interessado: Empresa Municipal de Desenvolvimento de Campinas/EMDEC - Imigração/Refeitório

Endereço do bem: Rua Sales de Oliveira, nº 1380, Vila Industrial.

Assunto: Solicitação de intervenção de manutenção no antigo edifício do Refeitório do Conjunto da Imigração.

Parecer da CDPC: Favorável ao pretendido.

5 - SEI PMC 2026.001.41417-04

Interessado: Secretaria Municipal de Cultura e Turismo

Endereço do bem: Praça Marechal Floriano Peixoto, s/n, Centro.

Assunto: "Na Estação da Cultura...Embarque!" referente à aplicação de grafite na entrada do estacionamento à Rua Francisco Teodoro, nº 1030, lado da Vila Industrial.

Parecer da CDPC: Favorável ao pretendido.

6 - SEI PMC 2026.001.30640-72

Interessado: Drogaria São Paulo (Carlos Eduardo Yamagi).

Endereço do bem: Avenida Campos Sales, nº 834, Centro.

Assunto: Publicidade

Parecer da CDPC: Favorável ao pretendido.

7 - SEI PMC 2026.001.23188-10

Interessado: Secretaria Municipal de Serviços Públicos - Departamento de Parques e Jardins/DPJ

Endereço dos bens: Praça Anita Garibaldi, Rua Luzitana nº 700 - Centro / Praça Sílvia Simões Magro

Assunto: Solicita a extração de um exemplar da espécie Sombreiro (Clitoria fairchildiana), localizado na Praça Anita Garibaldi e de um exemplar de Erythrina Falcata, na Praça Profa Sílvia Simões Magro.

Parecer da CDPC: Favorável ao pretendido.

Campinas, 14 de agosto de 2026
ALEXANDRA CAPRIOLI DOS SANTOS FONTOLAN
SECRETÁRIA MUNICIPAL DE CULTURA E TURISMO
PRESIDENTE DO CONDEPACC

DEPARTAMENTO DE TURISMO

COORDENADORIA DEPARTAMENTAL DE FEIRAS CULTURAIS E DE ECONOMIA CRIATIVA

- COMUNICADO -

Comunicamos que a senhora Antônia Luiza Vaccari Vilela, inscrita sob o nº 310 da categoria 7.1.3 - artesanatos, solicitou o desligamento de sua participação como expositora na Feira Cultural do Centro de Convivência (Feira Hippie), na Praça Imprensa Fluminense a partir de 11 de junho de 2.026.

Campinas, 14 de agosto de 2026
EROS DE MARCONSINI E VIZEL
Diretor do Departamento de Turismo
MARIO CÉSAR MELLO DA SILVA
Coordenador Departamental de Feiras Culturais e de Economia Criativa

SECRETARIA MUNICIPAL DE DESENVOLVIMENTO E ASSISTÊNCIA SOCIAL

SECRETARIA MUNICIPAL DE DESENVOLVIMENTO E ASSISTÊNCIA SOCIAL

DESPACHO AUTORIZATIVO

Despacho expedido pela Secretária Municipal de Desenvolvimento e Assistência Social em 14/08/2026

Processo Administrativo: PMC.2026.00124644-76
Interessado: Secretaria Municipal de Desenvolvimento e Assistência Social - SMDAS
Assunto: AMIL nº 000213/2026
Objeto: camisetas tipo uniforme, personalizadas para o Programa Socioeducativo Juventude Conectada da Coordenadoria Departamental de Políticas para a Juventude (CDPJ).

Diante dos elementos constantes no presente processo administrativo, do disposto no Decreto Municipal nº 21.874/2021 e suas alterações e do valor a ser utilizado para aquisição de camisetas tipo uniforme, personalizadas para o Programa Socioeducativo Juventude Conectada da Coordenadoria Departamental de Políticas para a Juventude (CDPJ), visando atender demanda desta SMDAS, AUTORIZO, com fulcro no Artigo 75, Inciso II, da Lei Federal 14.133/21 e suas alterações, a despesa no valor de R$ 15.300,00 (quinze mil e trezentos reais) à EUGENIO PACELLI LUIZON ME, CNPJ N 00.792.594/0001-10.

Campinas, 14 de agosto de 2026
VANDECLEYA MORO
Secretária Municipal de Desenvolvimento e Assistência Social

DESPACHO AUTORIZATIVO

Despacho expedido pela Secretária Municipal de Desenvolvimento e Assistência Social em 14/08/2026

Processo Administrativo:PMC.2026.00121428-60
Interessado: Secretaria Municipal de Desenvolvimento e Assistência Social - SMDAS
Assunto: AMIL nº 000212/2026
Objeto: contratação de Audiodescritor.

Diante dos elementos constantes no presente processo administrativo, do disposto no Decreto Municipal nº 21.874/2021 e suas alterações e do valor a ser utilizado para contratação de Audiodescritor, visando atender demanda desta SMDAS, AUTORIZO, com fulcro no Artigo 75, Inciso II, da Lei Federal 14.133/21 e suas alterações, a despesa no valor de R$ 8.400,00 (oito mil e quatrocentos reais) à BELL MACHADO - AUDIODESCRICAO E ACESSIBILIDADE CULTURAL LTDA, CNPJ Nº 11.648.246/0001-90.

Campinas, 14 de agosto de 2026
VANDECLEYA MORO
Secretária Municipal de Desenvolvimento e Assistência Social

DESPACHO AUTORIZATIVO

Despacho expedido pela Secretária Municipal de Desenvolvimento e Assistência Social em 14/08/2026

Processo: PMC.2026.00023510-75
Interessado: Secretaria Municipal de Desenvolvimento e Assistência Social
Objeto: Auxilio Moradia para mulheres vitimas de violência de gênero

1) Em face dos elementos constantes do presente processo, e conforme o disposto na Lei nº 16.334 de 21/12/22, e no Decreto 22.705 de 08/03/23, AUTORIZO, com fulcro no Decreto Municipal nº 23.207/2024, a despesa no valor de R$ 5.966,52 (Cinco mil, novecentos e sessenta e seis reais e cinquenta e dois centavos), para pagamento do Auxílio Moradia para mulheres vitimas de violência de gênero.

2) Publique-se.

Campinas, 14 de agosto de 2026
VANDECLEYA MORO
Secretária Municipal de Desenvolvimento e Assistência Social

CONSELHO MUNICIPAL DOS DIREITOS DA CRIANÇA E DO ADOLESCENTE

RESOLUÇÃO Nº 023/2026

O Conselho Municipal dos Direitos da Criança e do Adolescente / CMDCA - Campinas, criado pela Lei Municipal n° 6574 de 19 de julho de 1991 e alterada pela Lei Municipal n° 14.697 de 07 de outubro de 2013, conforme disposto no artigo 19 da

Resolução CMDCA nº 022/2026 e por deliberação de seu colegiado em reunião ordinária de 11/08/2026,
RESOLVE:
Art. 1º - Tornar público os nomes dos membros da COMISSÃO DE MONITORAMENTO E AVALIAÇÃO da execução dos termos de fomento celebrados através da **Resolução CMDCA nº 022/2026** publicada no Diário Oficial do Município de 03/08/2026, cujas funções são as previstas no artigo 2º, inciso XI e § 2º do artigo 59, ambos da Lei Federal nº 13.019/2014 alterada pela Lei Federal nº 13.204/2015:
Paula Kariny de Souza - matrícula: 143.072-6
Felipe Goncalves da Silva - matrícula: 130852-1
Renata Morais de Carvalho - matrícula: 125167-8
Alessandra Ermetice de Almeida Costa - matrícula: 108848-3
Alexandra Sevilha Meleschco Ganev - matrícula: 100143-4
Thiago de Moraes Ferrari - matrícula: 136.567-3
Art. 2º - Esta Resolução entra em vigor na data de sua publicação

Campinas, 14 de agosto de 2026
PAULA KARINY DE SOUZA
Presidente do CMDCA

CONSELHO MUNICIPAL DOS DIREITOS DA CRIANÇA E DO ADOLESCENTE

RESOLUÇÃO Nº 024/2026

O Conselho Municipal dos Direitos da Criança e do Adolescente / CMDCA - Campinas, criado pela Lei Municipal n° 6574 de 19 de julho de 1991 e alterada pela Lei Municipal n° 14.697 de 07 de outubro de 2013, no âmbito de sua competência legal, conforme deliberação em Reunião Ordinária de 11 de agosto de 2026,
RESOLVE:
APROVAR: A atualização da oferta de cursos de Aprendizagem Profissional da entidade "**Rede Nacional de Aprendizagem, Promoção Social e Integração - RENAPSI**", CNPJ: 37.381.902/0030-60, registrada neste Conselho sob o nº 225:
a) Aprendiz em Arco Ocupacional Comércio Atacadista e Varejista.
b) Aprendiz em Arco Ocupacional em Serviços Administrativos.
c) Aprendiz Setor Bancário Adolescente em Serviços Administrativos.
d) Arco Ocupacional Desporto

Campinas, 14 de agosto de 2026
PAULA KARINY DE SOUZA
Presidente do CMDCA

CONSELHO MUNICIPAL DOS DIREITOS DA CRIANÇA E DO ADOLESCENTE

RESOLUÇÃO Nº 025/2026

O Conselho Municipal dos Direitos da Criança e do Adolescente / CMDCA - Campinas, criado pela Lei Municipal n° 6574 de 19 de julho de 1991 e alterada pela Lei Municipal n° 14.697 de 07 de outubro de 2013, no âmbito de sua competência legal, conforme deliberação em Reunião Ordinária de **11 de agosto de 2026**,
RESOLVE:
APROVAR: A concessão de registro definitivo da entidade "**Associação Criando Espaço, Conhecimento, Educação e Responsabilidade - Crescer"**, CNPJ: 48.401.125/0001-50, situada na Rua Celso Egídio de Souza Santos, 111, Campinas/SP, sob o nº 266, inscrita no Programa: Apoio Socioeducativo em meio aberto (P02).

Campinas, 14 de agosto de 2026
PAULA KARINY DE SOUZA
Presidente do CMDCA

DESPACHO AUTORIZATIVO - ADITAMENTO - PRORROGAÇÃO DO TERMO DE FOMENTO - RESOLUÇÃO CMDCA Nº 20/2025

Expediente despachado pela Sra. Secretária Municipal de Desenvolvimento e Assistência Social em 14/08/2026

SEI n.º PMC.2025.00098339-11
Interessado: FUNDAÇÃO EDUCAR DPASCHOAL DE BENEMERÊNCIA E PRESERVAÇÃO DA CULTURA E MEIO AMBIENTE

Assunto: Aditamento - Prorrogação do Termo de Fomento

Diante do conteúdo e informações existentes neste processo administrativo, bem como o parecer do Núcleo de Assistência Social e Procurador Chefe da Procuradoria de Licitações e Contratos que opinaram pela inexistência de óbices jurídicos, acolhidos pelo Procurador Geral do Município e remetidos ao Secretário Municipal de Justiça, AUTORIZO, com fundamento no art. 8º, IV do Decreto Municipal n.º 21.874/2021, a prorrogação do Termo de Fomento n.º 190/2025 até o dia 14 de setembro de 2026, celebrado entre o Município de Campinas, representado pela Secretaria Municipal de Desenvolvimento e Assistência Social e a(o) FUNDAÇÃO EDUCAR DPASCHOAL DE BENEMERÊNCIA E PRESERVAÇÃO DA CULTURA E MEIO AMBIENTE, inscrita no CNPJ n.º 59.013.433/0001-24, para a manutenção na execuções das ações da Política Municipal dos Direitos da Criança e do Adolescente, atendendo as recomendações contidas naquele parecer.

Publique-se.

Após, ao Núcleo de Formalização de Ajustes da Procuradoria de Licitações e Contratos da Procuradoria Geral do Município para a formalização do termo próprio e publicação do extrato

Campinas, 14 de agosto de 2026
VANDECLEYA MORO
Secretária Municipal de Desenvolvimento e Assistência Social

CONSELHO MUNICIPAL DOS DIREITOS DA CRIANÇA E DO ADOLESCENTE

RESOLUÇÃO Nº 026/2026

O Conselho Municipal dos Direitos da Criança e do Adolescente / CMDCA - Campinas, criado pela Lei Municipal n° 6574 de 19 de julho de 1991 e alterada pela Lei Municipal n° 14.697 de 07 de outubro de 2013, no âmbito de sua competência legal, conforme deliberação em reunião ordinária de 11 de agosto de 2026,
RESOLVE:
APROVAR: Os Relatórios Gerenciais, Balancetes e Demonstrativos Contábeis do Fundo Municipal dos Direitos da Criança e do Adolescente - FMDCA, do mês de abril de 2026.

Campinas, 14 de agosto de 2026
PAULA KARINY DE SOUZA
Presidente do CMDCA

SECRETARIA DE EDUCAÇÃO

SECRETARIA MUNICIPAL DE EDUCAÇÃO

CONSELHO DE ACOMPANHAMENTO E CONTROLE SOCIAL DO FUNDEB

CONVOCAÇÃO

A Presidente do Conselho de Acompanhamento e Controle Social do FUNDEB, no uso das atribuições legais, CONVOCA todos os Conselheiros para 44ª Reunião Ordinária a ser realizada:

DATA: 20/08/2026
Horário: às 09h00.
LOCAL: A reunião acontecerá na sala de reuniões da Secretaria Municipal de Educação, situada na rua Barreto Leme, 1.557 - Centro

PAUTAS:
1. Análise e aprovação da prestação de contas referente ao mês de julho de 2026;
2. Verificação, esclarecimento e aprovação da Folha de Pagamento dos Profissionais da Educação;
3. Informes gerais.

Campinas, 14 de agosto de 2026
ARIANA PAULA FREITAS ORLANDO
Presidente do CACS-FUNDEB

COMUNICADO SME Nº236, DE 14 DE AGOSTO DE 2026

A Secretária Municipal de Educação no uso de suas competências, e
CONSIDERANDO a Lei Municipal 12.987, de 28/06/2007, que dispõe sobre o Plano de Cargos, Carreiras e Vencimentos do Magistério Público Municipal de Campinas e dá outras providências e suas alterações;
CONSIDERANDO a Resolução SME nº18, de 21 de outubro de 2025, que dispõe sobre o processo de atribuição, em regime de substituição, de Agrupamentos, Ciclos, Aulas, Turmas e Blocos de Unidades Educacionais aos Professores da Rede Municipal de Ensino de Campinas,
CONSIDERANDO a Resolução SME/SMRH 001/2009 publicada em DOM 26/11/2009 e que dispões sobre a acumulação de cargos públicos no âmbito da Secretaria Municipal de Educação,

COMUNICA:
1. Ficam CONVOCADOS os professores Adjuntos I e II abaixo citados, para participarem de sessão de atribuição de aulas em regime de substituição que se realizará em ambiente virtual (Google Meet) conforme especificado:

Dia: 18/08/2026 - Terça-Feira
Local: https://meet.google.com/uik-cudh-ehb
Horário: 9h

2. **Ficam convidados os demais professores(as)** Adjunto I, Adjunto II, não convocados por este comunicado, que tenham interesse em serem atribuídos nas aulas/turmas de acordo com a classificação e também ficam os demais professores PEB I, PEB II, PEB III, PEB IV e Bilíngues, interessados em assumir aulas/turmas como Carga Suplementar de Trabalho Docente (CSTD), desde que devidamente habilitados, a participar desta sessão virtual de atribuição, conforme descrito no item 01.
3. Os professores convidados também deverão acessar o link acima, na data e nos horários indicados, para manifestarem interesse pela vaga pretendida. A vaga pretendida deve ser em período contrário ao da atual atuação do professor e, uma vez atribuída, será remunerada na forma de carga suplementar de jornada.
4. A atribuição aos professores convidados seguirá os critérios e procedimentos estabelecidos na Res. SME nº 18/2025.
5. Restando vagas sem professor atribuído, a Coordenadoria de Gestão de Pessoas da SME poderá realizar atribuições por ato de ofício.

PERÍODO MANHÃ: ATRIBUIÇÃO ÀS 09H

COMPONENTE CURRICULAR: EDUCAÇÃO INFANTIL
PERÍODO: MANHÃ

UE		TURMAS	H/A
E0186	CEI CARLOS DRUMMOND ANDRADE	AGIIB	24

CONVOCADOS EDUCAÇÃO INFANTIL - MANHÃ

MATRÍCULA E NOME	SEDE	CLASS
1288288 - ANGELA MARIA BASSORA	E0411 - EMEF DR EDSON LUÍS CHAVES	169
1349651 - GISELE LACERDA FRIOZI	E0142 - EMEF/EJA EDSON LUÍS LIMA SOUTO	173
1288237 - AGNALDO ROBERTO BAPTISTA DE SOUZA	E0355 - EMEF/EJA MARIA PAVANATTI FAVARO	176
1288261 - ALINE RIBEIRO DE CAMPOS	E0350 - EMEF/EJA PROF ANDRÉ TOSELLO	177
1349538 - MARIA LUIZA GUERRA DE LIRA	E0307 - CEI MARIA BATRUM CURY	178
1425200 - DANIEL CARLOS ESTEVAO	E0219 - EMEF PROF CIRO EXEL MAGRO	185

1378937 - LUANA LUCIA DA SILVA	E0223 - EMEF/EJA PROFA MARIA DE FÁTIMA FARIA ÁREA	188
1351672 - MAYCON ROGER DE OLIVEIRA	E0411 - EMEF DR EDSON LUÍS CHAVES	190
1439065 - MARLENE BISCOLO PARRILLA	E0230 - EMEF/EJA PROFA GENY RODRIGUEZ	192
1353381 - IVINA GOES DE BESSA LOPES	E0177 - CEI BENEMÉRITA SYLVIA MIRANDA DA CRUZ PASCHOAL	193
1430777 - JOELMA ALMEIDA DOS SANTOS	E0827 - CEI PASTOR BILLY GRAHAM	200
1450433 - LUZIETE RAMOS DE OLIVEIRA	E0224 - EMEF LEONOR SAVI CHAIB	230
1425331 - ANA CLARA DIAS IDINO DA SILVA	E0171 - CEI ANNITA AFFONSO FERREIRA	239
1426354 - VERA MEDEIROS MENDES TEIXEIRA	E0216 - EMEF PRES HUMBERTO DE ALENCAR CASTELO BRANCO	249
1435760 - JULIETH SILVA SOARES	E0317 - CEI MARGARIDA MARIA ALVES	252
1434594 - SABRINA OLIVEIRA DA CUNHA MENDES	E0267 - CEI PROF HILTON FEDERICCI	257
1425218 - THAWANY WALESKA GULLINELLI	E0410 - EMEF/EJA PROFA CLOTILDE BARRAQUET VON ZUBEN	261
1429612 - FABIANA EUGENIO DOS SANTOS	E0303 - CEI PROFA SÔNIA MARIA ALVES CASTRO PEREZ	271
1448463 - DAIANA ANGELICA PEREIRA DA COSTA	E0385 - CEI DR RUY DE ALMEIDA BARBOSA	273
1445758 - ELLEN CRISTINE SOUZA MESQUITA	E0176 - CEI JOSE FIDELIS	281

COMPONENTE CURRICULAR: HISTÓRIA
PERÍODO: MANHÃ

UE	TURMAS	H/A
E0218 EMEF PROF VICENTE RAO	8ºA, 8ºB, 8ºC, 9º A, 9ºB E 9ºC	24
	6ºA, 6ºB, 7ºA, 7ºB E 7ºC	20

CONVOCADOS PROFESSOR ADJUNTO II HISTÓRIA - MANHÃ

MATRÍCULA E NOME	SEDE	CLASS
1195220 - MARCOS CESAR DA SILVA	E0233 - EMEF/EJA OZIEL ALVES PEREIRA	1º
1191586 -CRISTIANE REGINA MIYASAKA	E0233 - EMEF/EJA OZIEL ALVES PEREIRA	5º
1349562 - VINICIUS FATTORI	E0218 - EMEF PROF VICENTE RAO	9º

Campinas, 14 de agosto de 2026
PATRÍCIA ADOLF LUTZ
Secretária Municipal de Educação

FUNDAÇÃO MUNICIPAL PARA EDUCAÇÃO COMUNITÁRIA - FUMEC

PROTOCOLO Nº: 2026.00002039-91

Assunto: Procedimento de aplicação de penalidades
Interessada: Fumec

DESPACHO

Ante os elementos que constam nos autos, ***DETERMINO***, com fundamento na cláusula 24.2.1 do termo de referência que acompanhou o edital do procedimento de Pregão Eletrônico nº 22/2025 e artigo 156, inciso I da Lei nº 14.133/2021, que a empresa **LOCATENDAS PRODUÇÕES LTDA. (CNPJ/MF nº 26.906.573/0001-72)** seja sancionada, por ofensa ao disposto nas cláusulas 6.6 e 10.11 do mesmo termo de referência, com a sanção de advertência.

Publique-se.

Campinas, 13 de agosto de 2026
PATRÍCIA ADOLF LUTZ
Secretária Municipal de Educação e Presidente da FUMEC

COMUNICADO FUMEC Nº 06/2026

A Secretária Municipal de Educação e Presidente da Fumec, no uso das atribuições que lhe confere o Art. 2º da Resolução SME/Fumec nº 4, de 18 de julho de 2007, e **CONSIDERANDO** a Resolução FUMEC Nº 08/2026, de 10 de agosto de 2026, que dispõe sobre a atualização anual dos dados pessoais e funcionais dos servidores lotados na Fundação Municipal para Educação Comunitária (Fumec), para fins de classificação funcional.
COMUNICA:

O cronograma das ações previstas para a atualização anual dos dados pessoais e funcionais dos servidores, para estabelecer a classificação funcional que subsidiará os atos administrativos da Fumec para o ano de 2027.

CRONOGRAMA DE ATUALIZAÇÃO CADASTRAL – 2026/2027

AÇÃO	DATA	LOCAL	RESPONSÁVEL
CONFERÊNCIA DOS DADOS PESSOAIS E FUNCIONAIS, ATUALIZAÇÃO E VALIDAÇÃO DE CADASTRO	24/AGO/2026 A 11/SET/2026	SISTEMA SEGP / E-RH, REGIONAIS FUMEC, DEMAIS DEPARTAMENTOS	SERVIDORES E CHEFIAS IMEDIATAS
CONFERÊNCIA, CORREÇÃO E VALIDAÇÃO DOS DADOS CADASTRAIS	14/SET/2026 A 18/SET/2026	REGIONAIS FUMEC, DEMAIS DEPARTAMENTOS E SISTEMA SEGP	CHEFIA IMEDIATA
PROCESSAMENTO DA CLASSIFICAÇÃO	21/SET/2026 E 22/SET/2026	SISTEMA SEGP	IMA
MONTAGEM DAS LISTAS DE CLASSIFICAÇÃO	23-SET-26	DGDP	DGDP
ENCAMINHAMENTO PARA PUBLICAÇÃO	24-SET-26	DGDP	DGDP
PUBLICAÇÃO DA CLASSIFICAÇÃO	25-SET-26	DOM	SUPERINTENDENTE E PRESIDENTE DA FUMEC
RECURSO EM PRIMEIRA INSTÂNCIA	28/SET/2026 A 30/SET/2026	SISTEMA SEGP	SERVIDORES

DECISÃO DO RECURSO EM PRIMEIRA INSTÂNCIA	28/SET/2026 A 30/SET/2026	SISTEMA SEGP	CHEFIA IMEDIATA
RECURSO EM SEGUNDA INSTÂNCIA	1-OUT-26	SISTEMA SEGP	SISTEMA SEGP
DECISÃO DO RECURSO EM SEGUNDA INSTÂNCIA	2-OUT-26	SISTEMA SEGP	COMISSÃO PRÓPRIA
REPROCESSAMENTO E MONTAGEM DAS LISTAS DE CLASSIFICAÇÃO	5-OUT-26	SISTEMA SEGP	IMA/DGDP
ENCAMINHAMENTO PARA PUBLICAÇÃO	6-OUT-26	DGDP	DGDP
PUBLICAÇÃO PÓS-RECURSO EM SEGUNDA INSTÂNCIA	7-OUT-26	DOM	SUPERINTENDENTE E PRESIDENTE DA FUMEC

Campinas, 14 de agosto de 2026
PATRÍCIA ADOLF LUTZ
Secretária Municipal de Educação e Presidente da FUMEC

COMUNICADO FUMEC Nº 07/2026

A Secretária Municipal de Educação e Presidente da Fumec, no uso das atribuições que lhe confere o Art. 2º da Resolução SME/Fumec nº 4, de 18 de julho de 2007, e
CONSIDERANDO a Resolução FUMEC Nº 09/2026, de 10 de agosto de 2026, que dispõe sobre a atualização anual dos dados pessoais e funcionais dos Professores de Educação Profissional e dos Professores Substitutos de Educação Profissional lotados na Fumec/Ceprocamp, para fins de classificação funcional.
COMUNICA:

O cronograma das ações previstas para a atualização anual dos dados pessoais e funcionais dos servidores, para estabelecer a classificação funcional que subsidiará os atos administrativos da Fumec para o ano de 2027.

CRONOGRAMA DE ATUALIZAÇÃO CADASTRAL – 2026/2027			
AÇÃO	DATA	LOCAL	RESPONSÁVEL
CONFERÊNCIA DOS DADOS PESSOAIS E FUNCIONAIS, ATUALIZAÇÃO E VALIDAÇÃO DE CADASTRO	24/AGO/2026 A 18/SET/2026	CEPROCAMP / SISTEMA SEGP / E-RH	PROFESSORES E SERVIDOR RESPONSÁVEL INDICADO PELA DIRETORA DO CEPROCAMP
CONFERÊNCIA, CORREÇÃO E VALIDAÇÃO DOS DADOS CADASTRAIS	21/SET/2026 A 25/SET/2026	CEPROCAMP / SISTEMA SEGP	SERVIDOR RESPONSÁVEL INDICADO PELA DIRETORA DO CEPROCAMP
PROCESSAMENTO DA CLASSIFICAÇÃO	28/SET/2026 E 29/SET/2026	SISTEMA SEGP	IMA
MONTAGEM DAS LISTAS DE CLASSIFICAÇÃO	30-SET-26	DGDP	DGDP
ENCAMINHAMENTO PARA PUBLICAÇÃO	1-OUT-26	DGDP	DGDP
PUBLICAÇÃO DA CLASSIFICAÇÃO	2-OUT-26	DOM	SUPERINTENDENTE E PRESIDENTE DA FUMEC
RECURSO EM PRIMEIRA INSTÂNCIA	05/OUT/2026 A 07/OUT/2026	SISTEMA SEGP	PROFESSORES
DECISÃO DO RECURSO EM PRIMEIRA INSTÂNCIA	05/OUT/2026 A 07/OUT/2026	SISTEMA SEGP	SERVIDOR RESPONSÁVEL INDICADO PELA DIRETORA DO CEPROCAMP
RECURSO EM SEGUNDA INSTÂNCIA	8-OUT-26	SISTEMA SEGP	SISTEMA SEGP
DECISÃO DO RECURSO EM SEGUNDA INSTÂNCIA	9-OUT-26	SISTEMA SEGP	COMISSÃO PRÓPRIA
REPROCESSAMENTO E MONTAGEM DAS LISTAS DE CLASSIFICAÇÃO	13-OUT-26	SISTEMA SEGP	IMA/DGDP
ENCAMINHAMENTO PARA PUBLICAÇÃO	14-OUT-26	DGDP	DGDP
PUBLICAÇÃO PÓS-RECURSO EM SEGUNDA INSTÂNCIA	15-OUT-26	DOM	SUPERINTENDENTE E PRESIDENTE DA FUMEC

Campinas, 14 de agosto de 2026
PATRÍCIA ADOLF LUTZ
Secretária Municipal de Educação e Presidente da FUMEC

ADJUDICAÇÃO, HOMOLOGAÇÃO E AUTORIZAÇÃO DE DESPESA

Processo Administrativo: FUMEC.2026.00001912-91. **Interessada:** FUMEC. **Assunto:** Pregão Eletrônico nº 24/2026. **OBJETO:** Contratação de empresa para a prestação de serviço de cuidador de alunos com deficiência para atendimento de atividades curriculares e extracurriculares da FUMEC.

Em face dos elementos constantes no processo administrativo em epígrafe, e do disposto no art. 71, inciso IV, da Lei Federal nº 14.133/21, **RESOLVO**:

1. ADJUDICAR o objeto, com o preço total entre parênteses, à empresa abaixo relacionada:

. PINK FACILITY E SERVICOS LTDA - CNPJ nº 05.394.940/0001-26 - item 1: (R$ 917.700,00);

2. HOMOLOGAR o Pregão suprarreferido, referente ao objeto em epígrafe.

3. AUTORIZAR a despesa em favor de **PINK FACILITY E SERVICOS LTDA - CNPJ nº 05.394.940/0001-26** no valor total de **R$ 917.700,00 (novecentos e dezessete mil e setecentos reais),** devendo ser onerada a dotação orçamentárias abaixo do presente exercício no valor de **R$ 47.880,00 (quarenta e sete mil, oitocentos e oitenta reais)** e o restante onerar os exercícios subsequentes:

60404.12.366.1053.4326.339039 FR 01.220000

Publique-se na forma da lei. **Encaminhe-se:**

1) Ao Setor Jurídico para lavratura do TERMO DE CONTRATO;

2) Ao Departamento Financeiro e de Projetos da FUMEC para as demais providências.

Campinas, 14 de agosto de 2026
PATRÍCIA ADOLF LUTZ
Secretária Municipal de Educação e Presidente da FUMEC

RESULTADO DE JULGAMENTO DA HABILITAÇÃO/ PROPOSTA

Processo Administrativo: FUMEC.2025.00001862-80
Interessada: Fundação Municipal para Educação Comunitária - FUMEC
Credenciamento nº: 01/2025

Objeto: Credenciamento de empresas especializadas na prestação de serviços de administração, gerenciamento, emissão e fornecimento de vale-refeição e vale-alimentação, por meio de cartão eletrônico com chip de segurança (ou solução similar ou superior ao de chip), que permita o serviço de pagamento por celular, sem que haja contato físico entre dispositivos, com arranjo de pagamento do tipo aberto, bem como a disponibilização de rede credenciada de estabelecimentos para a aquisição de gêneros alimentícios pelos servidores da FUMEC.

TERMO DE JULGAMENTO DE HABILITAÇÃO

Diante da documentação recebida e analisada pela Comissão de Contratações da FUMEC, nomeada através da Portaria FUMEC nº 48/2025, com fundamento na conclusão alcançada pela análise referente à qualificação técnica, econômico-financeira, regularidade jurídica, fiscal e trabalhista das empresas que participam do credenciamento, decidiu-se por:

1. INABILITAR a empresa abaixo relacionada, por não atender aos **subitens 16.1.1.1 e 16.1.1.2 do Anexo I do Edital - Termo de Referência**:

· **VB-SERVIÇOS COMÉRCIO E ADMINISTRAÇÃO LTDA. - CNPJ: 00.288.916/0010-80.**

2. FIXAR prazo de 03 (três) dias úteis para interposição de recursos, conforme item 5 do Edital.

Os autos do processo estão com vista franqueada aos interessados, na Área de Diretoria de Compras e Licitações da FUMEC, por acesso ao sistema eletrônico de informações - SEI, mediante solicitação enviada para o e-mail: fumec.licitacoes@educa.fumec.sp.gov.br.

Campinas, 14 de agosto de 2026
COMISSÃO DE CONTRATAÇÕES - FUMEC

AUTORIZAÇÃO

Processo nº FUMEC.2026.00002220-14

Objeto: Contratação da empresa Autoria Educação IA e Robótica LTDA para executar o fornecimento e a implementação de uma solução tecnológica e pedagógica integrada de robótica e inteligência artificial na FUMEC.

Diante dos elementos que constam nos autos, **AUTORIZO:**

1) A contratação direta, através da celebração de termo de contrato, com a empresa Autoria Educação IA e Robótica LTDA, inscrita no CNPJ nº 46.390.131/0001-23, para executar o fornecimento e a implementação de uma solução tecnológica e pedagógica integrada de robótica e inteligência artificial na FUMEC, pelo prazo de 02 (dois) anos, com fundamento no art. 74, inciso I e § 1º da Lei n° 14.133/2021.

2)A despesa correspondente no montante de R$ 1.276.500,00 (um milhão duzentos e setenta e seis mil e quinhentos), deverá onerar as seguintes dotações orçamentárias: 60401.12.363.1053.4324.33.90.39 FR 01.200000,60401.12.363.1053.4324.44.90.52 FR 01.200000,60404.12.366.1053.4326.33.90.39 FR 01.220000 e60404.12.366.105 3.4326.44.90.52 FR 01.220000.

3) À Procuradoria e Assessoria Jurídica da FUMEC para a celebração do respectivo termo de contrato.

4) Publique-se

Campinas, 14 de agosto de 2026
PATRÍCIA ADOLF LUTZ
Secretária Municipal de Educação e Presidente da FUMEC

SECRETARIA DE ESPORTES E LAZER

SECRETARIA MUNICIPAL DE ESPORTES E LAZER

AUTORIZAÇÃO DE DESPESA

Processo Administrativo nº PMC.2026.00115495-08
Interessado: Secretaria Municipal de Esportes e Lazer
Objeto: AMIL - Prestação de Serviços de Recarga e Aquisição de Extintores.

Diante dos elementos constantes no presente processo administrativo e no disposto no Decreto Municipal nº 23.207/2024 e suas alterações, **AUTORIZO**, a despesa no valor global de **R$ 7.662,50** (sete mil, seiscentos e sessenta e dois reais e cinquenta centavos),a favor das seguintes empresas:

-ADESEG COMÉRCIO E SERVIÇOS DE SEGURANÇA DO TRABALHO LTDA. **CNPJ n° 15.420.446/0001-42**, no valor total de **R$4.537,50** (quatro mil, quinhentos e trinta e sete reais e cinquenta centavos), para o lote 01.

- TREVO ENGENHARIA DE COMBATE A INCÊNDIO E COMERCIO DE EXTINTORES LTDA.,CNPJ n° 18.599.416/0001-33, no valor total de **R$3.125,00**(três mil, cento e vinte e cinco reais), para o lote 02.

Campinas, 14 de agosto de 2026
FERNANDO LOURENÇO VANIN
Secretário Municipal de Esportes e Lazer

SECRETARIA DE FINANÇAS

SECRETARIA MUNICIPAL DE FINANÇAS

DEPARTAMENTO DE COBRANÇA E CONTROLE DE ARRECADAÇÃO - DCCA

DEPARTAMENTO DE COBRANÇA E CONTROLE DE ARRECADAÇÃO DCCA / SMF

Expediente despachado pelo Sr. Diretor

Protocolo SEI: PMC.2026.00053831-21
Interessado: PAULO SERGIO DA ROCHA
Assunto: Repetição de indébito

Atendendo ao disposto no artigo 44 da Lei Municipal nº 13.104/2007, com base na instrução processual e nos demais documentos constantes nos autos, foi apurado crédito em favor do sujeito passivo no valor de **230,9436 UFIC,** decorrente de pagamento em duplicidade para a Cota Única do carnê de IPTU/Taxa de Lixo de 2026, do imóvel sob código cartográfico 3423.41.60.0003.01083, para o qual decido que **a repetição do referido indébito será processada pela forma de restituição.** Caso no momento da efetivação do pagamento da restituição verifique-se a existência de débitos exigíveis em nome do sujeito passivo, fica autorizada a C.S.A.C.P.T./D.C.C.A. a providenciar a compensação do crédito, em observância ao inciso I do artigo 43 da Lei Municipal nº 13.104/2007.

Protocolo SEI:PMC.2026.00054280-87
Interessado:ROGERIO DUARTE FERNANDES
Assunto: Repetição de indébito

Atendendo ao disposto no artigo 44 da Lei Municipal nº 13.104/2007, com base na instrução processual e nos demais documentos constantes nos autos, foi apurado crédito em favor do sujeito passivo no valor de **822,1351UFIC,**decorrente do pagamento em duplicidade realizado para a parcela única do carnê de IPTU/Taxa de Lixo de 2026, do imóvel sob código cartográfico3423.32.03.0069.01001, para o qual decido que **a repetição do referido indébitoserá processada pela forma de compensação**, em observância ao disposto no inciso I do artigo 43 da Lei Municipal nº 13.104/2007, haja vista a existência de débitos exigíveis do sujeito passivo perante a Fazenda Municipal. Caso, após a compensação, haja crédito remanescente em favor do interessado, fica autorizada a C.S.A.C.P.T./D.C.C.A. a providenciar a restituição deste crédito.

Protocolo SEI:PMC.2026.00055198-05
Interessado:OVIDIO GONÇALVES FILHO
Assunto: Repetição de indébito

Atendendo ao disposto no artigo 44 da Lei Municipal nº 13.104/2007, com base na instrução processual e nos demais documentos constantes nos autos, foi apurado crédito em favor do sujeito passivo no valor de **404,3847UFIC,**decorrente do pagamento em duplicidade da cota única do carnê de IPTU/Taxa de Coleta de Lixo do exercício de 2026, referente ao imóvel sob código cartográfico nº 3423.14.63.0239.01001, para o qual decido que **a repetição do referido indébitoserá processada pela forma de compensação nos** débitos do imóvel de código cartográfico nº 3423.14.63.0239.01017, em observância ao disposto no inciso I do artigo 43 da Lei Municipal nº 13.104/2007. Caso, após a compensação, haja crédito remanescente em favor do interessado, fica autorizada a C.S.A.C.P.T./D.C.C.A. a providenciar a restituição deste crédito.

Protocolo SEI: PMC.2026.00055313-33
Interessado: ANTONIO CARLOS FERNANDES
Assunto: Repetição de Indébito

Atendendo ao disposto no artigo 44 da Lei Municipal nº 13.104/2007, com base na instrução processual e nos demais documentos constantes nos autos, foi apurado crédito em favor do sujeito passivo no valor de **249,3433** UFIC's, proveniente dos recolhimentos efetuados das parcelas 05/11 a 10/11 do carnê de IPTU e Taxa de Coleta e Remoção de Lixo do exercício de 2025 - emissão 01/2025, relativo ao imóvel cadastrado sob o código cartográfico nº 3441.43.10.0017.01001, canceladas por recálculo, não tendo sido computados os pagamentos destas no lançamento substituto realizado em 05/2025, para o qual decido que **a repetição do referido indébito será processada pela forma de restituição.** Caso no momento da efetivação do pagamento da restituição verifique-se a existência de débitos exigíveis em nome do interessado, fica autorizada a C.S.A.C.P.T./D.C.C.A. a providenciar a compensação do crédito, em observância ao inciso I do artigo 43 da Lei Municipal nº 13.104/2007.

Protocolo SEI: PMC.2026.00055394-07
Interessado: RENATA LOPES RODRIGUES
Assunto: Repetição de indébito

Atendendo ao disposto no artigo 44 da Lei Municipal nº 13.104/2007, com base na instrução processual e nos demais documentos constantes nos autos, foi apurado crédito em favor do sujeito passivo no valor de **68,8936 UFIC,** decorrente de pagamento em duplicidade para a cota única do carnê de Taxa de Lixo de 2026, do imóvel sob código cartográfico 3261.42.33.1214.01023, para o qual decido que **a repetição do referido indébito será processada pela forma de restituição.** Caso no momento da efetivação do pagamento da restituição verifique-se a existência de débitos exigíveis em nome do sujeito passivo, fica autorizada a C.S.A.C.P.T./D.C.C.A. a providenciar a compensação do crédito, em observância ao inciso I do artigo 43 da Lei Municipal nº 13.104/2007.

ProtocoloSEI:PMC.2026.00055689-20
Interessado:Mirko Rajer Hudorovic
Assunto: Repetição de Indébito

Atendendo ao disposto no artigo 44 da Lei Municipal nº 13.104/2007, com base na instrução processual e nos demais documentos constantes nos autos, foi apura-

do crédito em favor do sujeito passivo no valor de **158,7438** UFIC's, proveniente do(s) recolhimento(s) efetuado(s) da(s) parcela(s) 02/11 do carnê de IPTU/Taxa de 2026, emissão 01/2026, relativo ao imóvel cadastrado sob o código cartográfico nº 3434.63.18.0301.01001, cancelada(s) por recálculo, não tendo sido computado(s) o(s) pagamento(s) desta(s) no lançamento substituto realizado em 03/2026, para o qual decido que a repetição do referido indébito será processada pela forma de aproveitamento de crédito, em observância ao disposto no artigo 56 da Lei Municipal nº 13.104/2007. Caso após o aproveitamento de crédito, haja crédito remanescente em favor do sujeito passivo, fica autorizada a C.S.A.C.P.T./D.C.C.A. a incluir o valor para abatimento nos lançamentos futuros do mesmo imóvel,ou, na inexistência de outros débitos, efetuar a restituição.

ProtocoloSEI:PMC.2026.00063087-19
Interessado:VICENTE DE PAULA SILVERIO
Assunto: Repetição de Indébito
Atendendo ao disposto no artigo 44 da Lei Municipal nº 13.104/2007, com base na instrução processual e nos demais documentos constantes nos autos, foi apurado crédito em favor do sujeito passivo no valor de 22,9587 UFIC's, proveniente do recolhimento efetuado da parcela 02/11 do carnê de IPTU e Taxa de Coleta e Remoção de Lixo do exercício de 2026 - emissão 01/2026, relativo ao imóvel cadastrado sob o código cartográfico nº 3432.24.37.0133.01001, cancelada por recálculo, não tendo sido computado o pagamento desta no lançamento substituto realizado em 03/2026, para o qual decido que a repetição do referido indébito será processada pela forma de aproveitamento de crédito, em observância ao disposto no artigo 56 da Lei Municipal nº 13.104/2007. Caso após o aproveitamento de crédito, haja crédito remanescente em favor do sujeito passivo, fica autorizada a C.S.A.C.P.T./D.C.C.A. a incluir o valor para abatimento nos lançamentos futuros do mesmo imóvel,ou, na inexistência de outros débitos, efetuar a restituição.

Protocolo SEI:PMC.2026.00064423-69
Interessado:NOVA MALAGA EMPREENDIMENTOS LTDA
Assunto: Repetição de Indébito
Atendendo ao disposto no artigo 66 da Lei Municipal nº 13.104/2007, com base na instrução processual e nos demais documentos constantes nos autos, indefiro o pedido de repetição de indébito tributário, decorrente do pagamento realizado para a taxa de análise referente a solicitação 8940/2025 do Aprova Fácil (cobrança nº 200858226), nos termos do art. 10 da LC 443/2023, tendo em vista que não restou comprovado que houve pagamento indevido para a referida taxa, nos termos exigidos pelo artigo 42 da Lei Municipal nº 13.104/2007, não se configurando, portanto, hipótese legal de restituição.

Protocolo SEI:PMC.2026.00064956-41
Interessado:PAULO AUGUSTO DE MATHEUS
Assunto: Repetição de indébito
Atendendo ao disposto no artigo 44 da Lei Municipal nº 13.104/2007, com base na instrução processual e nos demais documentos constantes nos autos, visto que a cota única do carnê IPTU/Taxa de Lixo de 2024, do imóvel sob código cartográfico 3422.61.13.0001.01016 já havia sido objeto de pagamento, foi apurado crédito em favor do sujeito passivo no valor de **121,8029 UFIC,** decorrente de pagamento indevido da parcela 01/11 do referido IPTU/Taxa de Lixo, para o qual decido que **a repetição do referido indébitoserá processada pela forma de compensação**, em observância ao disposto no inciso I do artigo 43 da Lei Municipal nº 13.104/2007, haja vista a existência de débitos exigíveis do sujeito passivo perante a Fazenda Municipal. Caso, após a compensação, haja crédito remanescente em favor do interessado, fica autorizada a C.S.A.C.P.T./D.C.C.A. a providenciar a restituição deste crédito.

Protocolo SEI: PMC.2026.00066076-27
Interessado: ALEXANDRE LUIZ ROSA
Assunto: Repetição de indébito
Atendendo ao disposto no artigo 44 da Lei Municipal nº 13.104/2007, com base na instrução processual e nos demais documentos constantes nos autos, foi apurado crédito em favor do sujeito passivo no valor total de **1.897,5515 UFIC,** decorrente do pagamento indevido da guia de ITBI nº 135.320, lançada para o ID 3499182, tendo em vista que houve a concessão da isenção do ITBI para o adquirente, relativo à transmissão do imóvel situado na RUA CARLOS LUIZ BARROSO EHRENBERG, Nº 181, AP603 TORRE03, RESIDENCIAL GALERIA GARDEN, matrícula 135.320, por meio do protocolo SEI PMC.2025.00163202-82, conforme decisão publicada no DOM em 19/12/2025, com base no contrato oriundo do programa federal de financiamento MINHA CASA, MINHA VIDA (PMCMV) da Caixa Econômica Federal, com força de escritura pública, , para o qual decido que **a repetição do referido indébito será processada pela forma de restituição.** Caso no momento da efetivação do pagamento da restituição verifique-se a existência de débitos exigíveis em nome do sujeito passivo, fica autorizada a C.S.A.C.P.T./D.C.C.A. a providenciar a compensação do crédito, em observância ao inciso I do artigo 43 da Lei Municipal nº 13.104/2007.

ProtocoloSEI:PMC.2026.00066112-25
Interessado:WANDA LUCIA MOURA
Assunto: Repetição de Indébito
Atendendo ao disposto no artigo 44 da Lei Municipal nº 13.104/2007, com base na instrução processual e nos demais documentos constantes nos autos, foi apurado crédito em favor do sujeito passivo no valor de **156,8790** UFIC's, proveniente do(s) recolhimento(s) efetuado(s) da(s) parcela(s) 2 e 3 do carnê de IPTU e Taxa de Coleta e Remoção de Lixo do exercício de 2026 - emissão 01/2026 (cancelado por recálculo), para o imóvel 4153.22.77.0200.01001, cancelada(s) por recálculo, não tendo sido computado(s) o(s) pagamento(s) desta(s) no lançamento substituto realizado em 03/2026, para o qual decido que a repetição do referido indébito será processada pela forma de aproveitamento de crédito, em observância ao disposto no artigo 56 da Lei Municipal nº 13.104/2007. Caso após o aproveitamento de crédito, haja crédito remanescente em favor do sujeito passivo, fica autorizada a C.S.A.C.P.T./D.C.C.A. a incluir o valor para abatimento nos lançamentos futuros do mesmo imóvel,ou, na inexistência de outros débitos, efetuar a restituição.

Protocolo SEI:PMC.2026.00066255-28
Interessado:VERONICA FRANCO DE LIMA
Assunto: Repetição de indébito
Atendendo ao disposto no artigo 44 da Lei Municipal nº 13.104/2007, com base na instrução processual e nos demais documentos constantes nos autos, foi apurado crédito em favor do sujeito passivo no valor de **90,5326UFIC,**decorrente do pagamento em duplicidade realizado para a parcela 03/11 do carnê de IPTU/Taxa de Lixo de 2026, do imóvel sob código cartográfico3433.63.27.0057.01001, para o qual decido que **a repetição do referido indébitoserá processada pela forma decompensação**, em observância ao disposto no inciso I do artigo 43 da Lei Municipal nº 13.104/2007, haja vista a existência de débitos exigíveis do sujeito passivo perante a Fazenda Municipal. Caso, após a compensação, haja crédito remanescente em favor do interessado, fica autorizada a C.S.A.C.P.T./D.C.C.A. a providenciar a restituição deste crédito.

ProtocoloSEI:PMC.2026.00066916-61
Interessado:NICEIA MARTELLI BENVENUTI
Assunto: Repetição de Indébito
Atendendo ao disposto no artigo 44 da Lei Municipal nº 13.104/2007, com base na instrução processual e nos demais documentos constantes nos autos, deixo de conhecer o pedido de repetição de indébito do IPTU de 2026, do imóvel sob código cartográfico 3414.54.17.0432.01037, com fulcro no art. 83, incisos III, VIII e IX, todos da Lei Municipal nº 13.104/2007 e alterações, haja vista que não foram satisfeitos os requisitos da IN SMF nº 05/2017, mesmo após regularmente notificado.

Protocolo SEI:PMC.2026.00067243-48
Interessado:FABIO LEBER CALIXTO
Assunto: Repetição de indébito
Atendendo ao disposto no artigo 44 da Lei Municipal nº 13.104/2007, com base na instrução processual e nos demais documentos constantes nos autos, visto que a cota única do carnê IPTU de 2026, dos imóveis sob códigos cartográficos 3421.43.97.0246.01026 e 3421.43.97.0246.01025 já havia sido objeto de pagamento, foi apurado crédito em favor do sujeito passivo no valor de **49,3490UFIC,** decorrente de pagamento indevido da(s) parcela(s)03/03 do referido IPTU, para o qual decido que **a repetição do referido indébitoserá processada pela forma de compensação**, em observância ao disposto no inciso I do artigo 43 da Lei Municipal nº 13.104/2007, haja vista a existência de débitos exigíveis do sujeito passivo perante a Fazenda Municipal. Caso, após a compensação, haja crédito remanescente em favor do interessado, fica autorizada a C.S.A.C.P.T./D.C.C.A. a providenciar a restituição deste crédito.

Protocolo SEI: PMC.2026.00067321-03
Interessado: Fábio Marques Villas Boas
Assunto: Repetição de indébito
Atendendo ao disposto no artigo 44 da Lei Municipal nº 13.104/2007, com base na instrução processual e nos demais documentos constantes nos autos, foi apurado crédito em favor do sujeito passivo no valor de **145,2016 UFIC**, decorrente do pagamento realizado em duplicidade para a parcela 11 do carnê de IPTU/Taxa de Lixo de 2025, do imóvel sob código cartográfico nº 4312.41.78.0179.01001, para o qual decido que a repetição do referido indébito será processada pela forma de compensação, em observância ao disposto no inciso I do artigo 43 da Lei Municipal nº 13.104/2007, haja vista a existência de débitos exigíveis do sujeito passivo perante a Fazenda Municipal. Caso, após a compensação, haja crédito remanescente em favor do interessado, fica autorizada a C.S.A.C.P.T./D.C.C.A. a providenciar a restituição deste crédito.

Protocolo SEI: PMC.2026.00067432-11
Interessado: SANDRA ELISA BIGHETTO
Assunto: Repetição de indébito
Atendendo ao disposto no artigo 44 da Lei Municipal nº 13.104/2007, com base na instrução processual e nos demais documentos constantes nos autos, visto que a cota única do carnê IPTU/Taxa de Lixo de 2026 do imóvel sob código cartográfico 3263.51.10.0202.01001 já havia sido objeto de pagamento, foi apurado crédito em favor do sujeito passivo no valor de **270,5526 UFIC,** decorrente de pagamento indevido da parcela 01/11 do referido IPTU/Taxa de Lixo, para o qual decido que **a repetição do referido indébito será processada pela forma de restituição.** Caso no momento da efetivação do pagamento da restituição verifique-se a existência de débitos exigíveis em nome do sujeito passivo, fica autorizada a C.S.A.C.P.T./D.C.C.A. a providenciar a compensação do crédito, em observância ao inciso I do artigo 43 da Lei Municipal nº 13.104/2007.

Protocolo SEI:PMC.2026.00068158-15
Interessado:MESSIAS CARVALHO LICA
Assunto: Repetição de indébito
Atendendo ao disposto no artigo 44 da Lei Municipal nº 13.104/2007, com base na instrução processual e nos demais documentos constantes nos autos, visto que a cota única do carnê IPTU/Taxa de Lixo de 2026, do imóvel sob código cartográfico3344. 31.20.0246.00000já havia sido objeto de pagamento, foi apurado crédito em favor do sujeito passivo no valor de **51,7923 UFIC,** decorrente de pagamento indevido da(s) parcela(s) 01/03 e 02/03 do referido IPTU/Taxa de Lixo, para o qual decido que **a repetição do referido indébitoserá processada pela forma de compensação**, em observância ao disposto no inciso I do artigo 43 da Lei Municipal nº 13.104/2007, haja vista a existência de débitos exigíveis do sujeito passivo perante a Fazenda Municipal. Caso, após a compensação, haja crédito remanescente em favor do interessado, fica autorizada a C.S.A.C.P.T./D.C.C.A. a providenciar a restituição deste crédito.

Protocolo SEI: PMC.2026.00078249-31
Interessado: TOMODACHI COMERCIO DE ALIMENTOS LTDA
Assunto: Repetição de indébito
Atendendo ao disposto no artigo 44 da Lei Municipal nº 13.104/2007, com base na instrução processual e nos demais documentos constantes nos autos, foi apurado crédito em favor do sujeito passivo no valor de **132,1457UFIC's,** decorrente de pagamento indevido para a Taxa de Licenciamento Sanitário - TLS, realizado por meio da GRD nº 23230, lançada para o ID 1532131, para o qual decido que **a repetição do referido indébito será processada pela forma de restituição.** Caso no momento da efetivação do pagamento da restituição verifique-se a existência de débitos exigíveis em nome do interessado, fica autorizada a C.S.A.C.P.T./D.C.C.A. a providenciar a compensação do crédito, em observância ao inciso I do artigo 43 da Lei Municipal nº 13.104/2007.

Campinas, 14 de agosto de 2026
FABRÍCIO NUNES MELONARI
DIRETOR DO DEPARTAMENTO DE COBRANÇA E CONTROLE DE ARRECADAÇÃO

DEPARTAMENTO DE COBRANÇA E CONTROLE DE ARRECADAÇÃO DCCA / SMF

Expediente despachado pelo Sr. Coordenador

ProtocoloSEI:PMC.2026.00147898-44
Interessado: ALINE KLEEBERG DE MELO
Assunto: Solicitação de cumprimento de decisão - REFIS ISSQN CAMPINAS
"Nos termos do artigo 15, § 9º, da Lei Complementar nº 587/2026, fica o(a) interessado(a)**notificado(a)**a comparecer, no prazo de 20 (vinte) dias úteis, ao Setor de Atendimento - Porta Aberta, situado na Avenida Anchieta, nº. 200 - Térreo, Centro, de segunda a sexta-feira, das 08h00 às 16h30, mediante agendamento prévio por meio do Portal deServiços(https://servicos.campinas.sp.gov.br), para pagamento à vista ou parcelado dos débitos referentes ao Autos de Lançamento ISSQN nºs 5696/2017 e

3195/2017, incidentes na Inscrição Mobiliária nº 346.780-5, com as condições especiais previstas na referída Lei Complementar nº 587/2026.O não comparecimento do(a) devedor(a) no prazo estipulado acarretará a perda do direito às condições especiais previstas na referida Lei.e o arquivamento do respectivo protocolo."

Campinas, 14 de agosto de 2026
LUCAS SILVA CUNHA
COORDENADOR DA CSACPT.

DEPARTAMENTO DE RECEITAS IMOBILIÁRIAS - DRI

NOTIFICAÇÃO DE LANÇAMENTO DE AUTO DE INFRAÇÃO E IMPOSIÇÃO DE MULTA - ACESSÓRIO - ITBI

Protocolo:PMC.2021.00021251-05**- Anexo:**PMC.2022.00093761-20
Interessado:TINGUI ADMINISTRADORA DE BENS PRÓPRIOS LTDA-**CNPJ:**25.252.223/0001-77
Procuradora: Sara Dayane Bezerra de Souza Santos -OAB/GO: 39.798
Decisão que reconheceu Não Incidência do ITBI, sob condição resolutória publicada no DOM: 02/03/2017
Decisão de 1ª Instância: Publicada no DOM de 06/10/2022
Instrumento de Transmissão: Contrato de Constituição da sociedade datada de 06/07/2016 e Registrada na Junta Comercial competente em 20/07/2016
Data de Início das Atividades:20/07/2016 (19864966)
Exercícios Fiscalizados:2017, 2018 e 2019

Notifica-se o contribuinte acima identificado, nos termos dos artigos 21, inciso I, 22 e 29, da Lei Municipal nº 13.104/2007, do(s) lançamento(s) do(s) Auto(s) de Infração e de Imposição de Multa (AIIM) em decorrência de descumprimento de obrigações acessórias relativas ao imposto sobre a transmissão de bens imóveis (ITBI), abaixo descrito.

O contribuinte fica notificado da obrigação de pagar a(s) obrigação(ões) tributária(s) ou impugná-la(s), no prazo de 30 (trinta) dias, contados da data em que se considerar efetuada a presente notificação, conforme artigos 22, inciso I, 23 e 34, caput, da Lei Municipal nº 13.104/2007. Na hipótese de opção pelo pagamento, o autuado deve, munido desta notificação, requerer o boleto correspondente através dos seguintes canais de atendimento:
a) online - pelo Ambiente Exclusivo de Finanças - por meio do link:https://campinas.sp.gov.br/servico/ambiente-exclusivo-financas
b) presencialmente - mediante agendamento prévio pelo Portal de Serviços - através do link:https://cidadao.campinas.sp.gov.br/
Em caso de dúvidas, entre em contato por um dos canais de atendimento da Secretaria de Finanças. Acesse:https://campinas.sp.gov.br/servico/atendimento-tributario-financas-porta-aberta-e verifique os canais disponíveis.

Para impugnar o(s) AIIM lançado(s), o autuado deve protocolar, individualmente por AIIM, no Atendimento do DRI no Porta Aberta, no térreo do Paço Municipal, requerimento devidamente instruído e fundamentado com as provas do alegado. Identificar na petição o protocolado do AIIM impugnado e o correspondente número do AIIM.

I -AIIM ACESSÓRIO ITBI Nº 000330/2026
FUNDAMENTO LEGAL:
OBRIGAÇÃO ACESSÓRIA: Lei Municipal nº 12.391/2005, artigos 5º, inciso I, 6º, e 19, inciso IV
JUROS E MULTA DE MORA: Lei Municipal nº 12.391/2005, artigo 21
DATA DO FATO GERADOR: 07/11/2022, através do Protocolo-PMC.2022.00093761-20
Constituição do AIIM ACESSÓRIO DE ITBI, em decorrência de descumprimento de obrigação acessória relativa ao imposto sobre a transmissão de bens imóveis (ITBI), nos termos do art. 19, IV, c.c. artigo 5º, inciso I, e art. 6º, da Lei Municipal nº 12.391/2005, tendo em vista quena documentação contábil (6817013) apresentada para o Recurso Voluntário em 07/11/2022 (PMC.2022.00093761-20) foram ocultadas Entradas de Recursos e Receitas da pessoa jurídica recorrente, no montante total de**R$ 26.067,60**, sendo R$ 2.000,00 no exercício de 2017; R$ 12.000,00 no exercício de 2018; e R$ 12.067,60 no exercício de 2019, conformeCONTRATO DE LOCAÇÃO referente ao imóvel3412.54.83.0140.01001 -Matrícula nº 70.171 do 2º CRI (19707440), localizado naR.ADVOGADO LUIZ GAMA, 1268, BONFIM, CAMPINAS/SP, com prazo de vigência de 36 meses, iniciando em 11/10/2017, com término em 10/10/2020 (Fl. 110-verso, anexado em4275542),com finalidade da locação para ATIVIDADE EMPRESARIAL - CLÍNICA DE PODOLOGIA (19862739),com valor de aluguel de R$ 3.000,00, reajustado anualmente pelo IGPM,e Declaração de09/08/2026da empresaPODOSLIFE CURSOS E COMERCIO DE ARTIGOS ORTOPEDICOS LTDA., inscrita no CNPJ sob o nº17.820.646/0001-18,sendo imposta a multa de 0,5% (meio por cento) sobre a base de cálculo do imposto.
Imóveis transmitidos:3412.33.04.0409.01001, Matrícula40173- 2º CRI, Base de Cálculo R$97.694,18;3412.31.52.0959.01003, Matrícula130780- 2º CRI, Base de Cálculo R$98.333,33;3412.31.52.0959.01007, Matrícula130784- 2º CRI, Base de Cálculo R$112.200,00;3412.54.83.0140.01001, Matrícula70171- 2º CRI, Base de Cálculo R$207.500,00;3441.34.11.1042.01018, Matrícula187740- 3º CRI, Base de Cálculo R$100.300,00.
Base de Cálculo Total: R$616.027,51
Multa de 0,5% (meio por cento) sobre a base de cálculo do imposto
Valor da Obrigação Tributária em 11/08/2026: R$ 3.080,14

Campinas, 11 de agosto de 2026
TADEU CHUNG IN LEE
Auditor Fiscal Tributário Municipal

DECISÃO DE PRIMEIRA INSTÂNCIA DE PROCEDIMENTO ADMINISTRATIVO TRIBUTÁRIO

Processo: PMC.2026.00096146-16
Interessado: MARCIA APARECIDA IECKS BULGER
Código Cartográfico: 3421.32.80.0624.01001

De acordo com a instrução dos autos e fundamentado no artigo 4º, inciso I, da Lei Municipal nº 11.111/2001 e alterações especialmente o § 2º inserido com a redação da Lei Complementar 181/2017, atendendo o disposto nos artigos 58, 66, 69 e 70 da Lei Municipal nº 13.104/07 c/c o disposto no artigo 3°, § único e inciso VI do § único do art. 1º da Instrução Normativa n° 08/2024 do Departamento de Receitas Imobiliárias, **DEFIRO O PEDIDO DE ISENÇÃO PARA APOSENTADO(A)/PENSIONISTA**, nos termos do art. 4º, inciso I, alíneas "a", "b" e § 6º das disposições gerais de isenções da Lei Municipal 11.111/2001 para o exercício de **2027** e subsequentes, se mantido os requisitos legais. A isenção concedida limita-se ao valor de 416,0000 UFIC´s, acrescido do reajuste estabelecido pelo artigo 4°, I, 'd', da Lei Municipal n° 11.111/2001, introduzido pela Lei Complementar n° 181/2017, cabendo o recolhimento do valor da diferença, caso houver, por parte do(a) Interessado(a). A presente decisão não se aplica às taxas imobiliárias porventura incidentes sobre o imóvel.

04 de agosto de 2026
RONALDO PALMEIRA DE VASCONCELLOS
Coordenador do Atendimento DRI/SMF

DECISÃO DE PRIMEIRA INSTÂNCIA DE PROCEDIMENTO ADMINISTRATIVO TRIBUTÁRIO

Processo: PMC.2026.00096596-28
Interessado: CELIA REGINA DA SILVA CABESTRE
Código Cartográfico: 3234.22.17.0006.01001

De acordo com a instrução dos autos e fundamentado no artigo 4º, inciso I, da Lei Municipal nº 11.111/2001 e alterações especialmente o § 2º inserido com a redação da Lei Complementar 181/2017, atendendo o disposto nos artigos 58, 66, 69 e 70 da Lei Municipal nº 13.104/07 c/c o disposto no artigo 3°, § único e inciso VI do § único do art. 1º da Instrução Normativa n° 08/2024 do Departamento de Receitas Imobiliárias, **DEFIRO O PEDIDO DE ISENÇÃO PARA APOSENTADO(A)/PENSIONISTA**, nos termos do art. 4º, inciso I, alíneas "a", "b" e § 6º das disposições gerais de isenções da Lei Municipal 11.111/2001 para o exercício de **2027** e subsequentes, se mantido os requisitos legais. A isenção concedida limita-se ao valor de 416,0000 UFIC´s, acrescido do reajuste estabelecido pelo artigo 4°, I, 'd', da Lei Municipal n° 11.111/2001, introduzido pela Lei Complementar n° 181/2017, cabendo o recolhimento do valor da diferença, caso houver, por parte do(a) Interessado(a). A presente decisão não se aplica às taxas imobiliárias porventura incidentes sobre o imóvel.

04 de agosto de 2026
RONALDO PALMEIRA DE VASCONCELLOS
Coordenador do Atendimento DRI/SMF

DEPARTAMENTO DE RECEITAS IMOBILIÁRIAS

Protocolo: PMC.2026.00145247-19
Interessado: MONTANTE INCORPORAÇÕES LTDA
Requerente: LUCIANE RODRIGUES SIMOES MILEK
Assunto: Certidão de Processo Administrativo
Com base nas disposições do Decreto Municipal nº 21.799/2021, **defiro parcialmente** o pedido de certidão do processo protocolizado sob nº **PMC.2026.00021615-35**, devendo ser excluídos os documentos de terceiros, resguardado pelos sigilos de que tratam o Decreto 21.799/2021 e a LGPD, quais sejam: 17684554 (somente fl. 01), 17860335, 17860337 e 17860340. O requerente poderá interpor recurso do indeferimento do pedido ao Secretário Municipal de Finanças, no prazo de até 10 dias contados da publicação da decisão, nos termos do art. 7º do Decreto nº 21.799/2021.

Protocolo: PMC.2026.00142204-18
Interessado: MRV PRIME LXIV INCORPORAÇÃO LTDA
Requerente: ANA PAULA BORDIGNON
Assunto: Certidão de Processo Administrativo
Com base nas disposições do Decreto Municipal nº 21.799/2021, **defiro parcialmente** o presente pedido para conceder certidão digital do processo **2021/11/4465**, excetuados os documentos e/ou dados de terceiros resguardados pelos sigilos de que tratam o Decreto 21.799/2021 e a LGPD, quais sejam: 4, 6, 7, 9, 10, 14, 18 a 23, 95, 96, 106, 107 (Planta), 139, 140 e 156. A certidão será encaminhada através de correio eletrônico para o endereço de e-mail do(a) interessado(a) informado no requerimento.

Protocolo: PMC.2026.00142272-51
Interessado: MRV PRIME LXIV INCORPORAÇÃO LTDA
Requerente: ANA PAULA BORDIGNON
Assunto: Certidão de Processo Administrativo
Com base nas disposições do Decreto Municipal nº 21.799/2021, **defiro parcialmente** o presente pedido para conceder certidão digital do processo nº **2023/11/11408, anexado ao principal 2023/11/8748**, excetuados os documentos e/ou dados de terceiros resguardados pelos sigilos de que tratam o Decreto 21.799/2021 e a LGPD de fls: 96, 119 a 125, 138, 145 (CD), 152 e 153.
A certidão será encaminhada através de correio eletrônico para o endereço de e-mail do(a) interessado(a) informado no requerimento.

Campinas, 13 de agosto de 2026
FERNANDO BOTELHO LOURENÇO
AFTM - Matrícula nº 138092-3 - Diretor - DRI/SMF

DECISÃO DE PRIMEIRA INSTÂNCIA DE PROCEDIMENTO ADMINISTRATIVO TRIBUTÁRIO

Protocolo: PMC.2026.00099563-21
Interessado: MARIA DE LOURDES STECH MANGOLIN
Código Cartográfico: 3443.32.88.0367.01001

De acordo com o encaminhamento, fundamentado no artigo 4º, inciso I, da Lei Municipal nº 11.111/2001 e alterações especialmente o § 2º inserido com a redação da Lei Complementar 181/2017, atendendo o disposto nos artigos 58, 66, 69 e 70 da Lei Municipal nº 13.104/07 c/c o disposto no artigo 3°, § único e inciso VI do § único do art. 1º da Instrução Normativa n° 08/2024 do Departamento de Receitas Imobiliárias, **DEFIRO O PEDIDO DE ISENÇÃO PARA AMPARO SOCIAL AO IDOSO**, nos termos do art. 4º, inciso I, alíneas "a", "b",§ 4º e 6º das disposições gerais de isenções da Lei Municipal 11.111/2001 para o exercício de **2027** e **2028**, sendo necessário o pedido de renovação em época própria se mantido os requisitos legais. A isenção concedida limita-se ao valor de 416,0000 UFIC´s, acrescido do reajuste estabelecido pelo artigo 4°, I, 'd', da Lei Municipal n° 11.111/2001, introduzido pela Lei Complementar n° 181/2017, cabendo o recolhimento do valor da diferença, caso houver, por parte do(a) Interessado(a). A presente decisão não se aplica às taxas imobiliárias porventura incidentes sobre o imóvel.

04 de agosto de 2026
RONALDO PALMEIRA DE VASCONCELLOS
Coordenador do Atendimento DRI/SMF

DECISÃO DE PRIMEIRA INSTÂNCIA DE PROCEDIMENTO ADMINISTRATIVO TRIBUTÁRIO

Processo: PMC.2026.00100339-15
Interessado: MARIA MADALENA RODRIGUES DA ROCHA
Código Cartográfico: 3451.43.84.0047.01001

De acordo com a instrução dos autos e fundamentado no artigo 4º, inciso I, da Lei Municipal nº 11.111/2001 e alterações especialmente o §2º inserido com a redação da Lei Complementar 181/2017, atendendo o disposto nos artigos 58, 66, 69 e 70 da Lei Municipal nº 13.104/07 c/c o disposto no artigo 3°, § único e inciso VI do § único do art. 1º da Instrução Normativa n° 08/2024 do Departamento de Receitas Imobiliárias, **DEFIRO O PEDIDO DE ISENÇÃO PARA APOSENTADO(A)/PENSIONISTA**, nos termos do art. 4º, inciso I, alíneas "a", "b" e § 6º das disposições gerais de isenções da Lei Municipal 11.111/2001 para o exercício de **2027** e subsequentes, se mantido os requisitos legais. A isenção concedida limita-se ao valor de 416,0000 UFIC´s, acrescido do reajuste estabelecido pelo artigo 4°, I, 'd', da Lei Municipal n° 11.111/2001, introduzido pela Lei Complementar n° 181/2017, cabendo o recolhimento do valor da diferença, caso houver, por parte do(a) Interessado(a). A presente decisão não se aplica às taxas imobiliárias porventura incidentes sobre o imóvel.

04 de agosto de 2026
RONALDO PALMEIRA DE VASCONCELLOS
Coordenador do Atendimento DRI/SMF

DECISÃO DE PRIMEIRA INSTÂNCIA DE PROCEDIMENTO ADMINISTRATIVO TRIBUTÁRIO

Processo: PMC.2026.00101081-84
Interessado: LUCIDALVA FERREIRA DA SILVA
Código Cartográfico: 3361.44.77.0030.01001

De acordo com a instrução dos autos e fundamentado no artigo 4º, inciso I, da Lei Municipal nº 11.111/2001 e alterações especialmente o § 2º inserido com a redação da Lei Complementar 181/2017, atendendo o disposto nos artigos 58, 66, 69 e 70 da Lei Municipal nº 13.104/07 c/c o disposto no artigo 3°, § único e inciso VI do § único do art. 1º da Instrução Normativa n° 08/2024 do Departamento de Receitas Imobiliárias, **DEFIRO O PEDIDO DE ISENÇÃO PARA APOSENTADO(A)/PENSIONISTA**, nos termos do art. 4º, inciso I, alíneas "a", "b" e § 6º das disposições gerais de isenções da Lei Municipal 11.111/2001 para o exercício de **2027** e subsequentes, se mantido os requisitos legais. A isenção concedida limita-se ao valor de 416,0000 UFIC´s, acrescido do reajuste estabelecido pelo artigo 4°, I, 'd', da Lei Municipal n° 11.111/2001, introduzido pela Lei Complementar n° 181/2017, cabendo o recolhimento do valor da diferença, caso houver, por parte do(a) Interessado(a). A presente decisão não se aplica às taxas imobiliárias porventura incidentes sobre o imóvel.

04 de agosto de 2026
RONALDO PALMEIRA DE VASCONCELLOS
Coordenador do Atendimento DRI/SMF

DECISÃO DE PRIMEIRA INSTÂNCIA DE PROCEDIMENTO ADMINISTRATIVO TRIBUTÁRIO

Protocolo: PMC.2026.00101474-14
Interessado: FRANCISCA MARIA DE SOUZA
Código Cartográfico: 3343.31.52.0205.01001

De acordo com o encaminhamento, fundamentado no artigo 4º, inciso I, da Lei Municipal nº 11.111/2001 e alterações especialmente o § 2º inserido com a redação da Lei Complementar 181/2017, atendendo o disposto nos artigos 58, 66, 69 e 70 da Lei Municipal nº 13.104/07 c/c o disposto no artigo 3°, § único e inciso VI do § único do art. 1º da Instrução Normativa n° 08/2024 do Departamento de Receitas Imobiliárias, **DEFIRO O PEDIDO DE ISENÇÃO PARA AMPARO SOCIAL AO IDOSO**, nos termos do art. 4º, inciso I, alíneas "a", "b",§ 4º e 6º das disposições gerais de isenções da Lei Municipal 11.111/2001 para o exercício de **2027** e **2028**, sendo necessário o pedido de renovação em época própria se mantido os requisitos legais. A isenção concedida limita-se ao valor de 416,0000 UFIC´s, acrescido do reajuste estabelecido pelo artigo 4°, I, 'd', da Lei Municipal n° 11.111/2001, introduzido pela Lei Complementar n° 181/2017, cabendo o recolhimento do valor da diferença, caso houver, por parte do(a) Interessado(a). A presente decisão não se aplica às taxas imobiliárias porventura incidentes sobre o imóvel.

04 de agosto de 2026
RONALDO PALMEIRA DE VASCONCELLOS
Coordenador do Atendimento DRI/SMF

DECISÃO DE PRIMEIRA INSTÂNCIA DE PROCEDIMENTO ADMINISTRATIVO TRIBUTÁRIO

Protocolo: PMC.2026.00102356-15
Interessado: PAULO CESAR TEIXEIRA
Código Cartográfico: 3434.51.24.0152.01001

De acordo com o encaminhamento, fundamentado no artigo 4º, inciso I, da Lei Municipal nº 11.111/2001 e alterações especialmente o § 2º inserido com a redação da Lei Complementar 181/2017, atendendo o disposto nos artigos 58, 66, 69 e 70 da Lei Municipal nº 13.104/07 c/c o disposto no artigo 3°, § único e inciso VI do § único do art. 1º da Instrução Normativa n° 08/2024 do Departamento de Receitas Imobiliárias, **DEFIRO O PEDIDO DE ISENÇÃO PARA AMPARO SOCIAL A PESSOA PORTADORA DE DEFICIÊNCIA**, nos termos do art. 4º, inciso I, alíneas "a", "b",§ 4º e 6º das disposições gerais de isenções da Lei Municipal 11.111/2001 para o exercício de **2027** e **2028**, sendo necessário o pedido de renovação em época própria se mantido os requisitos legais. A isenção concedida limita-se ao valor de 416,0000 UFIC´s, acrescido do reajuste estabelecido pelo artigo 4°, I, 'd', da Lei Municipal n° 11.111/2001, introduzido pela Lei Complementar n° 181/2017, cabendo o recolhimento do valor da diferença, caso houver, por parte do(a) Interessado(a). A presente decisão não se aplica às taxas imobiliárias porventura incidentes sobre o imóvel.

04 de agosto de 2026
RONALDO PALMEIRA DE VASCONCELLOS
Coordenador do Atendimento DRI/SMF

DECISÃO DE PRIMEIRA INSTÂNCIA DE PROCEDIMENTO ADMINISTRATIVO TRIBUTÁRIO

Processo: PMC.2026.00103039-80
Interessado: WAGNER FONSECA
Código Cartográfico: 3233.32.95.0335.01001

De acordo com a instrução dos autos e fundamentado no artigo 4º, inciso I, da Lei Municipal nº 11.111/2001 e alterações especialmente o § 2º inserido com a redação da Lei Complementar 181/2017, atendendo o disposto nos artigos 58, 66, 69 e 70 da Lei Municipal nº 13.104/07 c/c o disposto no artigo 3°, § único e inciso VI do § único do art. 1º da Instrução Normativa n° 08/2024 do Departamento de Receitas Imobiliárias, **DEFIRO O PEDIDO DE ISENÇÃO PARA APOSENTADO(A)/PENSIONISTA**, nos termos do art. 4º, inciso I, alíneas "a", "b" e § 6º das disposições gerais de isenções da Lei Municipal 11.111/2001 para o exercício de **2027** e subsequentes, se mantido os requisitos legais. A isenção concedida limita-se ao valor de 416,0000 UFIC´s, acrescido do reajuste estabelecido pelo artigo 4°, I, 'd', da Lei Municipal n° 11.111/2001, introduzido pela Lei Complementar n° 181/2017, cabendo o recolhimento do valor da diferença, caso houver, por parte do(a) Interessado(a). A presente decisão não se aplica às taxas imobiliárias porventura incidentes sobre o imóvel.

04 de agosto de 2026
RONALDO PALMEIRA DE VASCONCELLOS
Coordenador do Atendimento DRI/SMF

DECISÃO DE PRIMEIRA INSTÂNCIA DE PROCEDIMENTO ADMINISTRATIVO TRIBUTÁRIO

Processo: PMC.2026.00103048-71
Interessado: MARIA CONCEICAO MARTINS GAIAO
Código Cartográfico: 3322.44.00.0400.01001

De acordo com a instrução dos autos e fundamentado no artigo 4º, inciso I, da Lei Municipal nº 11.111/2001 e alterações especialmente o § 2º inserido com a redação da Lei Complementar 181/2017, atendendo o disposto nos artigos 58, 66, 69 e 70 da Lei Municipal nº 13.104/07 c/c o disposto no artigo 3°, § único e inciso VI do § único do art. 1º da Instrução Normativa n° 08/2024 do Departamento de Receitas Imobiliárias, **DEFIRO O PEDIDO DE ISENÇÃO PARA APOSENTADO(A)/PENSIONISTA**, nos termos do art. 4º, inciso I, alíneas "a", "b" e § 6º das disposições gerais de isenções da Lei Municipal 11.111/2001 para o exercício de **2027** e subsequentes, se mantido os requisitos legais. A isenção concedida limita-se ao valor de 416,0000 UFIC´s, acrescido do reajuste estabelecido pelo artigo 4°, I, 'd', da Lei Municipal n° 11.111/2001, introduzido pela Lei Complementar n° 181/2017, cabendo o recolhimento do valor da diferença, caso houver, por parte do(a) Interessado(a). A presente decisão não se aplica às taxas imobiliárias porventura incidentes sobre o imóvel.

04 de agosto de 2026
RONALDO PALMEIRA DE VASCONCELLOS
Coordenador do Atendimento DRI/SMF

DECISÃO DE PRIMEIRA INSTÂNCIA DE PROCEDIMENTO ADMINISTRATIVO TRIBUTÁRIO

Processo: PMC.2026.00104275-22
Interessado: SELMA DE CASTRO DIAS MOISEIS
Código Cartográfico: 3361.53.74.0257.01001

De acordo com a instrução dos autos e fundamentado no artigo 4º, inciso I, da Lei Municipal nº 11.111/2001 e alterações especialmente o § 2º inserido com a redação da Lei Complementar 181/2017, atendendo o disposto nos artigos 58, 66, 69 e 70 da Lei Municipal nº 13.104/07 c/c o disposto no artigo 3°, § único e inciso VI do § único do art. 1º da Instrução Normativa n° 08/2024 do Departamento de Receitas Imobiliárias, **DEFIRO O PEDIDO DE ISENÇÃO PARA APOSENTADO(A)/PENSIONISTA**, nos termos do art. 4º, inciso I, alíneas "a", "b" e § 6º das disposições gerais de isenções da Lei Municipal 11.111/2001 para o exercício de **2027** e subsequentes, se mantido os requisitos legais. A isenção concedida limita-se ao valor de 416,0000 UFIC´s, acrescido do reajuste estabelecido pelo artigo 4°, I, 'd', da Lei Municipal n° 11.111/2001, introduzido pela Lei Complementar n° 181/2017, cabendo o recolhimento do valor da diferença, caso houver, por parte do(a) Interessado(a). A presente decisão não se aplica às taxas imobiliárias porventura incidentes sobre o imóvel.

04 de agosto de 2026
RONALDO PALMEIRA DE VASCONCELLOS
Coordenador do Atendimento DRI/SMF

DECISÃO DE PRIMEIRA INSTÂNCIA DE PROCEDIMENTO ADMINISTRATIVO TRIBUTÁRIO

Processo: PMC.2026.00105079-84
Interessado: Vicente Gonçalves Dias
Código Cartográfico: 3364.51.65.0398.01001

De acordo com a instrução dos autos e fundamentado no artigo 4º, inciso I, da Lei Municipal nº 11.111/2001 e alterações especialmente o § 2º inserido com a redação da Lei Complementar 181/2017, atendendo o disposto nos artigos 58, 66, 69 e 70 da Lei Municipal nº 13.104/07 c/c o disposto no artigo 3°, § único e inciso VI do § único do art. 1º da Instrução Normativa n° 08/2024 do Departamento de Receitas Imobiliárias, **DEFIRO O PEDIDO DE ISENÇÃO PARA APOSENTADO(A)/PENSIONISTA**, nos termos do art. 4º, inciso I, alíneas "a", "b" e § 6º das disposições gerais de isenções da Lei Municipal 11.111/2001 para o exercício de **2027** e subsequentes, se mantido os requisitos legais. A isenção concedida limita-se ao valor de 416,0000 UFIC´s, acrescido do reajuste estabelecido pelo artigo 4°, I, 'd', da Lei Municipal n° 11.111/2001, introduzido pela Lei Complementar n° 181/2017, cabendo o recolhimento do valor da diferença, caso houver, por parte do(a) Interessado(a). A presente decisão não se aplica às taxas imobiliárias porventura incidentes sobre o imóvel.

04 de agosto de 2026
RONALDO PALMEIRA DE VASCONCELLOS
Coordenador do Atendimento DRI/SMF

DECISÃO DE PRIMEIRA INSTÂNCIA DE PROCEDIMENTO ADMINISTRATIVO TRIBUTÁRIO

Processo: PMC.2026.00105080-18
Interessado: MARIA DE FÁTIMA SOUSA
Código Cartográfico: 3444.13.56.0023.01001

De acordo com a instrução dos autos e fundamentado no artigo 4º, inciso I, da Lei Municipal nº 11.111/2001 e alterações especialmente o § 2º inserido com a redação da Lei Complementar 181/2017, atendendo o disposto nos artigos 58, 66, 69 e 70 da Lei Municipal nº 13.104/07 c/c o disposto no artigo 3°, § único e inciso VI do § único do art. 1º da Instrução Normativa n° 08/2024 do Departamento de Receitas Imobiliárias, **DEFIRO O PEDIDO DE ISENÇÃO PARA APOSENTADO(A)/PENSIONISTA**, nos termos do art. 4º, inciso I, alíneas "a", "b" e § 6º das disposições gerais de isenções da Lei Municipal 11.111/2001 para o exercício de **2027** e subsequentes, se mantido os requisitos legais. A isenção concedida limita-se ao valor de 416,0000 UFIC´s, acrescido do reajuste estabelecido pelo artigo 4°, I, 'd', da Lei Municipal n° 11.111/2001, introduzido pela Lei Complementar n° 181/2017, cabendo o recolhimento do valor da diferença, caso houver, por parte do(a) Interessado(a). A presente decisão não se aplica às taxas imobiliárias porventura incidentes sobre o imóvel.

04 de agosto de 2026
RONALDO PALMEIRA DE VASCONCELLOS
Coordenador do Atendimento DRI/SMF

DECISÃO DE PRIMEIRA INSTÂNCIA DE PROCEDIMENTO ADMINISTRATIVO TRIBUTÁRIO

Protocolo: PMC.2026.00105133-64
Interessado: MARIA ENCARNACAO MANZANO VITUSSO
Código Cartográfico: 3164.41.19.0010.01001

De acordo com o encaminhamento, fundamentado no artigo 4º, inciso I, da Lei Municipal nº 11.111/2001 e alterações especialmente o § 2º inserido com a redação da Lei Complementar 181/2017, atendendo o disposto nos artigos 58, 66, 69 e 70 da Lei Municipal nº 13.104/07 c/c o disposto no artigo 3°, § único e inciso VI do § único do art. 1º da Instrução Normativa n° 08/2024 do Departamento de Receitas Imobiliárias, **DEFIRO O PEDIDO DE ISENÇÃO PARA AMPARO SOCIAL AO IDOSO**, nos termos do art. 4º, inciso I, alíneas "a", "b",§ 4º e 6º das disposições gerais de isenções da Lei Municipal 11.111/2001 para o exercício de **2027** e **2028**, sendo necessário o pedido de renovação em época própria se mantido os requisitos legais. A isenção concedida limita-se ao valor de 416,0000 UFIC´s, acrescido do reajuste estabelecido pelo artigo 4°, I, 'd', da Lei Municipal n° 11.111/2001, introduzido pela Lei Complementar n° 181/2017, cabendo o recolhimento do valor da diferença, caso houver, por parte do(a) Interessado(a). A presente decisão não se aplica às taxas imobiliárias porventura incidentes sobre o imóvel.

04 de agosto de 2026
RONALDO PALMEIRA DE VASCONCELLOS
Coordenador do Atendimento DRI/SMF

DECISÃO DE PRIMEIRA INSTÂNCIA DE PROCEDIMENTO ADMINISTRATIVO TRIBUTÁRIO

Protocolo: PMC.2026.00105142-55
Interessado: ARACI SCHINAIDER GARCIA
Código Cartográfico: 3164.41.19.0020.01001

De acordo com o encaminhamento, fundamentado no artigo 4º, inciso I, da Lei Municipal nº 11.111/2001 e alterações especialmente o § 2º inserido com a redação da Lei Complementar 181/2017, atendendo o disposto nos artigos 58, 66, 69 e 70 da Lei Municipal nº 13.104/07 c/c o disposto no artigo 3°, § único e inciso VI do § único do art. 1º da Instrução Normativa n° 08/2024 do Departamento de Receitas Imobiliárias, **DEFIRO O PEDIDO DE ISENÇÃO PARA AMPARO SOCIAL AO IDOSO**, nos termos do art. 4º, inciso I, alíneas "a", "b",§ 4º e 6º das disposições gerais de isenções da Lei Municipal 11.111/2001 para o exercício de **2027** e **2028**, sendo necessário o pedido de renovação em época própria se mantido os requisitos legais. A isenção concedida limita-se ao valor de 416,0000 UFIC´s, acrescido do reajuste estabelecido pelo artigo 4°, I, 'd', da Lei Municipal n° 11.111/2001, introduzido pela Lei Complementar n° 181/2017, cabendo o recolhimento do valor da diferença, caso houver, por parte do(a) Interessado(a). A presente decisão não se aplica às taxas imobiliárias porventura incidentes sobre o imóvel.

04 de agosto de 2026
RONALDO PALMEIRA DE VASCONCELLOS
Coordenador do Atendimento DRI/SMF

DECISÃO DE PRIMEIRA INSTÂNCIA DE PROCEDIMENTO ADMINISTRATIVO TRIBUTÁRIO

Processo: PMC.2026.00105577-36
Interessado: SERGIO JOSE PORTO BRUNO
Código Cartográfico: 3232.54.23.0081.01001

De acordo com a instrução dos autos e fundamentado no artigo 4º, inciso I, da Lei Municipal nº 11.111/2001 e alterações especialmente o § 2º inserido com a redação da Lei Complementar 181/2017, atendendo o disposto nos artigos 58, 66, 69 e 70 da Lei Municipal nº 13.104/07 c/c o disposto no artigo 3°, § único e inciso VI do § único do art. 1º da Instrução Normativa n° 08/2024 do Departamento de Receitas Imobiliárias, **DEFIRO O PEDIDO DE ISENÇÃO PARA APOSENTADO(A)/PENSIONISTA**, nos termos do art. 4º, inciso I, alíneas "a", "b" e §6º das disposições gerais de isenções da Lei Municipal 11.111/2001 para o exercício de **2027** e subsequentes, se mantido os requisitos legais. A isenção concedida limita-se ao valor de 416,0000 UFIC´s, acrescido do reajuste estabelecido pelo artigo 4°, I, 'd', da Lei Municipal n° 11.111/2001, introduzido pela Lei Complementar n° 181/2017, cabendo o recolhimento do valor da diferença, caso houver, por parte do(a) Interessado(a). A presente decisão não se aplica às taxas imobiliárias porventura incidentes sobre o imóvel.

04 de agosto de 2026
RONALDO PALMEIRA DE VASCONCELLOS
Coordenador do Atendimento DRI/SMF

DECISÃO DE PRIMEIRA INSTÂNCIA DE PROCEDIMENTO ADMINISTRATIVO TRIBUTÁRIO

Processo: PMC.2026.00105897-78
Interessado: ZENILDO JESUS ROCHA
Código Cartográfico: 3362.53.56.0064.01001

De acordo com a instrução dos autos e fundamentado no artigo 4º, inciso I, da Lei Municipal nº 11.111/2001 e alterações especialmente o § 2º inserido com a redação da Lei Complementar 181/2017, atendendo o disposto nos artigos 58, 66, 69 e 70 da Lei Municipal nº 13.104/07 c/c o disposto no artigo 3°, § único e inciso VI do § único do art. 1º da Instrução Normativa n° 08/2024 do Departamento de Receitas Imobiliárias, **DEFIRO O PEDIDO DE ISENÇÃO PARA APOSENTADO(A)/PENSIONISTA**, nos termos do art. 4º, inciso I, alíneas "a", "b" e § 6º das disposições gerais de isenções da Lei Municipal 11.111/2001 para o exercício de **2027** e subsequentes, se mantido os requisitos legais. A isenção concedida limita-se ao valor de 416,0000 UFIC´s, acrescido do reajuste estabelecido pelo artigo 4°, I, 'd', da Lei Municipal n° 11.111/2001, introduzido pela Lei Complementar n° 181/2017, cabendo o recolhimento do valor da diferença, caso houver, por parte do(a) Interessado(a). A presente decisão não se aplica às taxas imobiliárias porventura incidentes sobre o imóvel.

04 de agosto de 2026
RONALDO PALMEIRA DE VASCONCELLOS
Coordenador do Atendimento DRI/SMF

DECISÃO DE PRIMEIRA INSTÂNCIA DE PROCEDIMENTO ADMINISTRATIVO TRIBUTÁRIO

Processo: PMC.2026.00105934-57
Interessado: MARLENE DE CASSIA LOPES
Código Cartográfico: 3413.33.48.0001.11037

De acordo com a instrução dos autos e fundamentado no artigo 4º, inciso I, da Lei Municipal nº 11.111/2001 e alterações especialmente o § 2º inserido com a redação da Lei Complementar 181/2017, atendendo o disposto nos artigos 58, 66, 69 e 70 da Lei Municipal nº 13.104/07 c/c o disposto no artigo 3°, § único e inciso VI do § único do art. 1º da Instrução Normativa n° 08/2024 do Departamento de Receitas Imobiliárias, **DEFIRO O PEDIDO DE ISENÇÃO PARA APOSENTADO(A)/PENSIONISTA**, nos termos do art. 4º, inciso I, alíneas "a", "b" e § 6º das disposições gerais de isenções da Lei Municipal 11.111/2001 para o exercício de **2027** e subsequentes, se mantido os requisitos legais. A isenção concedida limita-se ao valor de 416,0000 UFIC´s, acrescido do reajuste estabelecido pelo artigo 4°, I, 'd', da Lei Municipal n° 11.111/2001, introduzido pela Lei Complementar n° 181/2017, cabendo o recolhimento do valor da diferença, caso houver, por parte do(a) Interessado(a). A presente decisão não se aplica às taxas imobiliárias porventura incidentes sobre o imóvel.

04 de agosto de 2026
RONALDO PALMEIRA DE VASCONCELLOS
Coordenador do Atendimento DRI/SMF

DECISÃO DE PRIMEIRA INSTÂNCIA DE PROCEDIMENTO ADMINISTRATIVO TRIBUTÁRIO

Processo: PMC.2026.00105976-14
Interessado: WALNECIR CAETANO DE SOUZA
Código Cartográfico: 3164.43.75.0111.01001

De acordo com a instrução dos autos e fundamentado no artigo 4º, inciso I, da Lei Municipal nº 11.111/2001 e alterações especialmente o § 2º inserido com a redação da Lei Complementar 181/2017, atendendo o disposto nos artigos 58, 66, 69 e 70 da Lei Municipal nº 13.104/07 c/c o disposto no artigo 3°, § único e inciso VI do § único do art. 1º da Instrução Normativa n° 08/2024 do Departamento de Receitas Imobiliárias, **DEFIRO O PEDIDO DE ISENÇÃO PARA APOSENTADO(A)/PENSIONISTA**, nos termos do art. 4º, inciso I, alíneas "a", "b" e § 6º das disposições gerais de isenções da Lei Municipal 11.111/2001 para o exercício de **2027** e subsequentes, se mantido os requisitos legais. A isenção concedida limita-se ao valor de 416,0000 UFIC´s, acrescido do reajuste estabelecido pelo artigo 4°, I, 'd', da Lei Municipal n° 11.111/2001, introduzido pela Lei Complementar n° 181/2017, cabendo o recolhimento do valor da diferença, caso houver, por parte do(a) Interessado(a). A presente decisão não se aplica às taxas imobiliárias porventura incidentes sobre o imóvel.

04 de agosto de 2026
RONALDO PALMEIRA DE VASCONCELLOS
Coordenador do Atendimento DRI/SMF

DECISÃO DE PRIMEIRA INSTÂNCIA DE PROCEDIMENTO ADMINISTRATIVO TRIBUTÁRIO

Protocolo: PMC.2026.00106105-64
Interessado: MARIA JOSÉ DA SILVA FERNANDES
Código Cartográfico: 3432.11.06.0047.01001

De acordo com o encaminhamento, fundamentado no artigo 4º, inciso I, da Lei Municipal nº 11.111/2001 e alterações especialmente o § 2º inserido com a redação da Lei Complementar 181/2017, atendendo o disposto nos artigos 58, 66, 69 e 70 da Lei Municipal nº 13.104/07 c/c o disposto no artigo 3°, § único e inciso VI do § único do art. 1º da Instrução Normativa n° 08/2024 do Departamento de Receitas Imobiliárias, **DEFIRO O PEDIDO DE ISENÇÃO PARA AMPARO SOCIAL AO IDOSO**, nos termos do art. 4º, inciso I, alíneas "a", "b",§4º e 6º das disposições gerais de isenções da Lei Municipal 11.111/2001 para o exercício de **2027** e **2028**, sendo necessário o pedido de renovação em época própria se mantido os requisitos legais. A isenção concedida limita-se ao valor de 416,0000 UFIC´s, acrescido do reajuste estabelecido pelo artigo 4°, I, 'd', da Lei Municipal n° 11.111/2001, introduzido pela Lei Complementar n° 181/2017, cabendo o recolhimento do valor da diferença, caso houver, por parte do(a) Interessado(a). A presente decisão não se aplica às taxas imobiliárias porventura incidentes sobre o imóvel.

04 de agosto de 2026
RONALDO PALMEIRA DE VASCONCELLOS
Coordenador do Atendimento DRI/SMF

DECISÃO DE PRIMEIRA INSTÂNCIA DE PROCEDIMENTO ADMINISTRATIVO TRIBUTÁRIO

Processo: PMC.2026.00106572-85
Interessado: DARCI DE JESUS PEGO
Código Cartográfico: 3322.34.65.0419.01001

De acordo com a instrução dos autos e fundamentado no artigo 4º, inciso I, da Lei Municipal nº 11.111/2001 e alterações especialmente o § 2º inserido com a redação da Lei Complementar 181/2017, atendendo o disposto nos artigos 58, 66, 69 e 70 da Lei Municipal nº 13.104/07 c/c o disposto no artigo 3°, § único e inciso VI do § único do art. 1º da Instrução Normativa n° 08/2024 do Departamento de Receitas Imobiliárias, **DEFIRO O PEDIDO DE ISENÇÃO PARA APOSENTADO(A)/PENSIONISTA**, nos termos do art. 4º, inciso I, alíneas "a", "b" e § 6º das disposições gerais de isenções da Lei Municipal 11.111/2001 para o exercício de **2027** e subsequentes, se mantido os requisitos legais. A isenção concedida limita-se ao valor de 416,0000 UFIC´s, acrescido do reajuste estabelecido pelo artigo 4°, I, 'd', da Lei Municipal n° 11.111/2001, introduzido pela Lei Complementar n° 181/2017, cabendo o recolhimento do valor da diferença, caso houver, por parte do(a) Interessado(a). A presente decisão não se aplica às taxas imobiliárias porventura incidentes sobre o imóvel.

04 de agosto de 2026
RONALDO PALMEIRA DE VASCONCELLOS
Coordenador do Atendimento DRI/SMF

DECISÃO DE PRIMEIRA INSTÂNCIA DE PROCEDIMENTO ADMINISTRATIVO TRIBUTÁRIO

Processo: PMC.2026.00106665-19
Interessado: SANDRA REGINA SACOLLI
Código Cartográfico: 3413.22.99.0151.01001

De acordo com a instrução dos autos e fundamentado no artigo 4º, inciso I, da Lei Municipal nº 11.111/2001 e alterações especialmente o § 2º inserido com a redação da Lei Complementar 181/2017, atendendo o disposto nos artigos 58, 66, 69 e 70 da Lei Municipal nº 13.104/07 c/c o disposto no artigo 3°, § único e inciso VI do § único do art. 1º da Instrução Normativa n° 08/2024 do Departamento de Receitas Imobiliárias, **DEFIRO O PEDIDO DE ISENÇÃO PARA APOSENTADO(A)/PENSIONISTA**, nos termos do art. 4º, inciso I, alíneas "a", "b" e § 6º das disposições gerais de isenções da Lei Municipal 11.111/2001 para o exercício de **2027** e subsequentes, se mantido os requisitos legais. A isenção concedida limita-se ao valor de 416,0000 UFIC´s, acrescido do reajuste estabelecido pelo artigo 4°, I, 'd', da Lei Municipal n° 11.111/2001, introduzido pela Lei Complementar n° 181/2017, cabendo o recolhimento do valor da diferença, caso houver, por parte do(a) Interessado(a). A presente decisão não se aplica às taxas imobiliárias porventura incidentes sobre o imóvel.

04 de agosto de 2026
RONALDO PALMEIRA DE VASCONCELLOS
Coordenador do Atendimento DRI/SMF

DEPARTAMENTO DE RECEITAS IMOBILIÁRIAS / DRI

DECISÃO DE PRIMEIRA INSTÂNCIA EM PROCESSO ADMINISTRATIVO TRIBUTÁRIO

Protocolo: PMC.2025.00192138-19
Interessado: ROSANGELA LOPES CORREA
Código Cartográfico: 3342.54.49.0376.00000
Assunto: Revisão de Tributos Imobiliários
Com fulcro na manifestação do setor competente e demais elementos acostados aos autos e atendendo as disposições do artigo 4° combinado com os artigos 68 a 70 e 82, todos da Lei Municipal 13.104/2007 e Instrução Normativa DRI SMF nº 08/2024, **DEIXO DE CONHECER** do pedido de revisão dos lançamentos tributários de **IPTU**, exercícios de 2020 a 2024 (emissão de 10/2025), e **Taxa de Lixo**, exercícios de 2022 a 2024 (emissão de 10/2025), para o imóvel cadastrado sob o código cartográfico **3342.54.49.0376.00000**, com fundamento no artigo 83, incisos VI e VIII, da Lei Municipal n° 13.104/2007, tendo em vista o não atendimento de notificação fiscal no prazo consignado, sem justificativa ou contestação formal, permanecendo ausentes os motivos de fato e de direito necessários à apreciação do requerimento, em desacordo com os artigos 13 e 14 da Lei Municipal n° 13.104/2007. Fica o requerente cientificado para, querendo, ingressar com pedido de reconsideração da decisão, exclusivamente no que verse sobre os motivos e fundamentos do não conhecimento, no prazo de 30 dias, em face das disposições do § único do artigo 83 da Lei Municipal nº 13.104/2007.

Protocolo: PMC.2025.00192958-66
Interessado: ROSELI ISABEL SIMÕES DE OLIVEIRA
Código Cartográfico: 3342.51.83.0064.00000
Assunto: Revisão de Tributos Imobiliários
Com fulcro na manifestação do setor competente e demais elementos acostados aos autos e atendendo as disposições do artigo 4° combinado com os artigos 68 a 70 e 82, todos da Lei Municipal 13.104/2007 e Instrução Normativa DRI SMF nº 08/2024, **DEIXO DE CONHECER** do pedido de revisão dos lançamentos tributários de **IPTU**, exercícios de 2020 a 2024 (emissão de 10/2025), e **Taxa de Lixo**, exercícios de 2022 a 2024 (emissão de 10/2025), para o imóvel cadastrado sob o código cartográfico **3342.51.83.0064.00000**, com fundamento no artigo 83, incisos VI e VIII, da Lei Municipal n° 13.104/2007, tendo em vista o não atendimento de notificação fiscal no prazo consignado, sem justificativa ou contestação formal, permanecendo ausentes os motivos de fato e de direito necessários à apreciação do requerimento, em desacordo com os artigos 13 e 14 da Lei Municipal n° 13.104/2007. Fica o requerente cientificado para, querendo, ingressar com pedido de reconsideração da decisão, exclusivamente no que verse sobre os motivos e fundamentos do não conhecimento, no prazo de 30 dias, em face das disposições do § único do artigo 83 da Lei Municipal nº 13.104/2007.

Protocolo: PMC.2025.00189513-44
Interessado: RAIMUNDO DO NASCIMENTO BRITO
Código Cartográfico: 3342.54.49.0326.00000
Assunto: Revisão de Tributos Imobiliários
Com fulcro na manifestação do setor competente e demais elementos acostados aos autos e atendendo as disposições do artigo 4° combinado com os artigos 68 a 70 e 82, todos da Lei Municipal 13.104/2007 e Instrução Normativa DRI SMF nº 08/2024, **DEIXO DE CONHECER** do pedido de revisão dos lançamentos tributários de **IPTU**, exercícios de 2020 a 2024 (emissão de 10/2025), e **Taxa de Lixo**, exercícios de 2022 a 2024 (emissão de 10/2025), para o imóvel cadastrado sob o código cartográfico **3342.54.49.0326.00000**, com fundamento no artigo 83, incisos VI e VIII, da Lei Municipal n° 13.104/2007, tendo em vista o não atendimento de notificação fiscal no prazo consignado, sem justificativa ou contestação formal, permanecendo ausentes os motivos de fato e de direito necessários à apreciação do requerimento, em desacordo com os artigos 13 e 14 da Lei Municipal n° 13.104/2007. Fica o requerente cientificado para, querendo, ingressar com pedido de reconsideração da decisão, exclusivamente no que verse sobre os motivos e fundamentos do não conhecimento, no prazo de 30 dias, em face das disposições do § único do artigo 83 da Lei Municipal nº 13.104/2007.

Protocolo: PMC.2025.00193438-52
Interessado: JOSE VITOR DA CRUZ
Código Cartográfico: 3342.53.86.0089.00000
Assunto: Revisão de Tributos Imobiliários
Com fulcro na manifestação do setor competente e demais elementos acostados aos autos e atendendo as disposições do artigo 4° combinado com os artigos 68 a 70 e 82, todos da Lei Municipal 13.104/2007 e Instrução Normativa DRI SMF nº 08/2024, **DEIXO DE CONHECER** do pedido de revisão dos lançamentos tributários de **IPTU**,exercícios de 2020 a 2024 (emissão de 10/2025), e **Taxa de Lixo**, exercícios de 2022 a 2024 (emissão de 10/2025), para o imóvel cadastrado sob o código cartográfico **3342.53.86.0089.00000**, com fundamento no artigo 83, incisos VI e VIII, da Lei Municipal n°13.104/2007, tendo em vista o não atendimento de notificação fiscal no prazo consignado, sem justificativa ou contestação formal, permanecendo ausentes os motivos de fato e de direito necessários à apreciação do requerimento, em desacordo com os artigos 13 e 14 da Lei Municipal n° 13.104/2007. Fica o requerente cientificado para, querendo, ingressar com pedido de reconsideração da decisão, exclusivamente no que verse sobre os motivos e fundamentos do não conhecimento, no prazo de 30 dias, em face das disposições do § único do artigo 83 da Lei Municipal nº 13.104/2007.

Processo: PMC.2025.00180471-68
Interessado: RAFAEL PACHECO ROLIM
Código Cartográfico: 3342.61.23.0153.00000
Assunto: Revisão de Tributos Imobiliários
Com fulcro na manifestação do setor competente e demais elementos acostados aos autos e atendendo as disposições do artigo 4° combinado com os artigos 68 a 70 e 82, todos da Lei Municipal 13.104/2007 e Instrução Normativa DRI SMF nº 08/2024, **DEIXO DE CONHECER** do pedido de revisão dos lançamentos tributários de **IPTU**, exercícios de 2020 a 2024 (emissão de 10/2025), e **Taxa de Lixo**, exercícios de 2022 a 2024 (emissão de 10/2025), para o imóvel cadastrado sob o código cartográfico **3342.61.23.0153.00000**, com fundamento no artigo 83, incisos VI e VIII, da Lei Municipal n° 13.104/2007, tendo em vista o não atendimento de notificação fiscal no prazo consignado, sem justificativa ou contestação formal, permanecendo ausentes os motivos de fato e de direito necessários à apreciação do requerimento, em desacordo com os artigos 13 e 14 da Lei Municipal n° 13.104/2007. Fica o requerente cientificado para, querendo, ingressar com pedido de reconsideração da decisão, exclusivamente no que verse sobre os motivos e fundamentos do não conhecimento, no prazo de 30 dias, em face das disposições do § único do artigo 83 da Lei Municipal nº 13.104/2007.

Protocolado: PMC.2026.00024462-97
Interessado: Vera Maria Prado Guimarães
Recorrente: Susy Gomes Hoffmann
Código Cartográfico: 3261.23.78.0081.01001
Assunto: Pedido de Reconsideração
Em face do exposto, com fulcro na manifestação do setor competente e demais elementos acostados aos autos, e atendendo aos preceitos dos artigos 4º e 68 a 70 da Lei Municipal nº 13.104/2007 e Instrução Normativa DRI SMF nº 008/2024, **INDEFIRO** o pedido de reconsideração da decisão publicada no Diário Oficial do Município em 02/04/2026, que não conheceu do pedido de revisão dos lançamentos do IPTU e da Taxa de Lixo relativos ao exercício de 2026 do imóvel cadastrado sob código cartográfico nº **3261.23.78.0081.01001**, com fundamento no parágrafo único do artigo 83 da Lei Municipal nº 13.104/2007, tendo em vista que o requerente não logrou superar os motivos e fundamentos que embasaram referida decisão em face da não apresentação de documentos necessários à análise do pleito, nos termos do artigo 13, 14 e IX da Lei Municipal nº 13.104/2007.

Campinas, 14 de agosto de 2026
JOSE CARLOS RIBEIRO DA SILVA
AFT - Matrícula 109867-5 - Instrução Normativa 08/2024 - DRI/SMF

DEPARTAMENTO DE RECEITAS IMOBILIÁRIAS / DRI

DECISÃO DE PRIMEIRA INSTÂNCIA EM PROCESSO ADMINISTRATIVO TRIBUTÁRIO

Protocolado: PMC.2026.00146538-61
Interessado: MANUEL AURÉLIO DELGADO
Código Cartográfico: 3263.42.33.0277.01001
Assunto: Revisão de Tributos Imobiliários
Com fulcro na manifestação do setor competente e demais elementos acostados aos autos e atendendo as disposições do artigo 4° combinado com os artigos 68 a 70 e 82, todos da Lei Municipal 13.104/2007 e Instrução Normativa DRI SMF nº 08/2024, **DEIXO DE CONHECER** do pedido de revisão do lançamento tributário do IPTU, referente ao exercício de 2026 (Reemissão 06/2026), para o imóvel cadastrado sob o código cartográfico 3263.42.33.0277.01001, com fundamento no artigo 83, inciso I da Lei Municipal nº 13.104/2007, tendo em vista a patente intempestividade do pedido, posto que o Edital de Notificação dos Lançamentos foi publicado no Diário Oficial do Município em 26/06/2026, esgotando-se o prazo para impugnação em 31/07/2026, sendo que o presente requerimento somente foi protocolizado em 04/08/2026, portanto, fora do prazo legal, previsto no artigo 34 da Lei 13.104/2007. Fica o requerente cientificado para, querendo, ingressar com pedido de reconsideração da decisão, exclusivamente no que verse sobre os motivos e fundamentos do não conhecimento, no prazo de 30 dias, em face das disposições do § único do artigo 83 da Lei Municipal nº 13.104/2007.

Protocolado: PMC.2026.00147350-86
Interessado: SÉRGIO SCARPONI
Requerente: ADRIANA SCARPONI SANTANA
Código Cartográfico: 3443.41.78.0156.01001
Assunto: Revisão de Tributos Imobiliários
Com fulcro na manifestação do setor competente e demais elementos acostados aos autos e atendendo as disposições do artigo 4° combinado com os artigos 68 a 70 e 82, todos da Lei Municipal 13.104/2007 e Instrução Normativa DRI SMF nº 08/2024,

DEIXO DE CONHECER do pedido de revisão dos lançamentos tributários de IPTU e Taxa de Lixo, referentes aos exercícios de 2021 a 2025 (Reemissão 06/2026), para o imóvel cadastrado sob o código cartográfico 3443.41.78.0156.01001, com fundamento no artigo 83, inciso I da Lei Municipal nº 13.104/2007, tendo em vista a patente intempestividade do pedido, posto que o Edital de Notificação dos Lançamentos foi publicado no Diário Oficial do Município em 26/06/2026, esgotando-se o prazo para impugnação em 31/07/2026, sendo que o presente requerimento somente foi protocolizado em 05/08/2026, portanto, fora do prazo legal, previsto no artigo 34 da Lei 13.104/2007. Fica o requerente cientificado para, em o querendo, ingressar com pedido de reconsideração da decisão, exclusivamente no que verse sobre os motivos e fundamentos do não conhecimento, no prazo de 30 dias, em face das disposições do § único do artigo 83 da Lei Municipal nº 13.104/2007.

Protocolado: PMC.2025.00191144-03
Interessado: VANESSA RAZOLI DE OLIVEIRA
Código Cartográfico: 3342.53.77.0256.00000
Assunto: Revisão de Tributos Imobiliários
Com fulcro na manifestação da Área competente e demais elementos acostados aos autos e atendendo as disposições dos artigos, 4º, 58, 68, 69, 70, 82 da Lei Municipal n° 13.104/2007 e Instrução Normativa DRI-SMF nº 008/2024, **DEIXO DE CONHECER** do pedido de revisão dos lançamentos do IPTU e Taxa de Lixo dos exercícios de 2020 a 2025 (Reemissão/Retroativos 10/2025), para o imóvel de código cartográfico nº 3342.53.77.0256.00000, tendo em vista que mesmo regularmente notificado por e-mail em 12/06/2026, o requerente quedou-se inerte sem qualquer justificativa para a sua omissão, deixando de apresentar os documentos solicitados, imprescindíveis à comprovação da legitimidade para o pedido, o que implica na subsunção aos ditames do artigo 83, incisos II e VIII da Lei Municipal nº 13.104/2007. Fica o requerente desde já notificado para, em o querendo, pedir reconsideração da decisão de não conhecimento deste pedido, exclusivamente no que verse sobre os motivos e fundamentos do não conhecimento, no prazo de 30 dias, em face das disposições do parágrafo único do artigo 83, da Lei Municipal nº 13.104/07.

Protocolado: PMC.2026.00026323-25
Interessado: TONINPAR EMPREENDIMENTOS IMOBILIÁRIOS LTDA.
Requerente: RAPHAELA KAISER
Código Cartográfico: 3341.33.23.0001.00000
Assunto: Revisão de Tributos Imobiliários
Com fulcro na manifestação da Área competente e demais elementos acostados aos autos e atendendo as disposições dos artigos, 4º, 58, 68, 69, 70, 82 da Lei Municipal n° 13.104/2007 e Instrução Normativa DRI-SMF nº 008/2024, **DEIXO DE CONHECER** do pedido de revisão dos lançamentos do IPTU e Taxa de Lixo do exercício de 2026, para o imóvel de código cartográfico nº 3341.33.23.0001.00000, tendo em vista que mesmo regularmente notificado por e-mail em 07/05/2026, o requerente quedou-se inerte sem qualquer justificativa para a sua omissão, deixando de apresentar os documentos solicitados, imprescindíveis à comprovação da legitimidade/representatividade para o pedido, o que implica na subsunção aos ditames do artigo 83, incisos II e VIII da Lei Municipal nº 13.104/2007. Fica o requerente desde já cientificado para, em o querendo, pedir reconsideração da decisão de não conhecimento deste pedido, exclusivamente no que verse sobre os motivos e fundamentos do não conhecimento, no prazo de 30 dias, em face das disposições do parágrafo único do artigo 83, da Lei Municipal nº 13.104/07.

Protocolado: PMC.2026.00024983-35
Interessado: PRI EMPREENDIMENTOS IMOBILIÁRIOS LTDA.
Requerente: RENATO DAHLSTROM HILKNER
Código Cartográfico: 3413.64.10.0001.00000
Assunto: Revisão de Tributos Imobiliários
Com fulcro na manifestação da Área competente e demais elementos acostados aos autos e atendendo as disposições dos artigos, 4º, 58, 68, 69, 70, 82 da Lei Municipal n° 13.104/2007 e Instrução Normativa DRI-SMF nº 008/2024, **DEIXO DE CONHECER** do pedido de revisão dos lançamentos do IPTU e Taxa de Lixo do exercício de 2026, para o imóvel de código cartográfico nº 3413.64.10.0001.00000, tendo em vista que mesmo regularmente notificado por e-mail em 22/04/2026, o requerente quedou-se inerte sem qualquer justificativa para a sua omissão, deixando de apresentar os documentos solicitados, imprescindíveis à comprovação da legitimidade para o pedido, o que implica na subsunção aos ditames do artigo 83, incisos II e VIII da Lei Municipal nº 13.104/2007. Fica o requerente desde já cientificado para, em o querendo, pedir reconsideração da decisão de não conhecimento deste pedido, exclusivamente no que verse sobre os motivos e fundamentos do não conhecimento, no prazo de 30 dias, em face das disposições do parágrafo único do artigo 83, da Lei Municipal nº 13.104/2007.

Protocolado: PMC.2025.00190758-23
Interessado: JOABE SILVA BARBOSA
Código Cartográfico: 3342.52.60.0229.00000
Assunto: Revisão de Tributos Imobiliários
Com fulcro na manifestação da Área competente e demais elementos acostados aos autos e atendendo as disposições dos artigos, 4º, 58, 68, 69, 70, 82 da Lei Municipal n° 13.104/2007 e Instrução Normativa DRI-SMF nº 008/2024, **DEIXO DE CONHECER** do pedido de revisão dos lançamentos do IPTU e Taxa de Lixo dos exercícios de 2020 a 2024 (emissão de 10/2025), para o imóvel de código cartográfico nº 3342.52.60.0229.00000, tendo em vista que mesmo regularmente notificado por e-mail em 12/06/2026, o requerente quedou-se inerte sem qualquer justificativa para a sua omissão, deixando de apresentar os documentos solicitados, imprescindíveis à comprovação da legitimidade para o pedido, o que implica na subsunção aos ditames do artigo 83, incisos II e VIII da Lei Municipal nº 13.104/2007. Fica o requerente desde já notificado para, em o querendo, pedir reconsideração da decisão de não conhecimento deste pedido, exclusivamente no que verse sobre os motivos e fundamentos do não conhecimento, no prazo de 30 dias, em face das disposições do parágrafo único do artigo 83, da Lei Municipal nº 13.104/07.

Protocolado: PMC.2026.00145784-79
Interessado: JOSÉ RODRIGUES
Código Cartográfico: 3361.44.87.0158.01001
Assunto: Revisão de Tributos Imobiliários
Com fulcro na manifestação do setor competente e demais elementos acostados aos autos e atendendo as disposições do artigo 4° combinado com os artigos 68 a 70 e 82, todos da Lei Municipal 13.104/2007 e Instrução Normativa DRI SMF nº 08/2024, **DEIXO DE CONHECER** do pedido de revisão dos lançamentos tributários de IPTU e Taxa de Lixo, referentes aos exercícios de 2021 a 2026 (Reemissão/Retroativos 10/2025 e Emissão 01/2026), para o imóvel cadastrado sob o código cartográfico 3361.44.87.0158.01001, com fundamento no artigo 83, inciso I da Lei Municipal nº 13.104/2007, tendo em vista a patente intempestividade do pedido, posto que o Edital de Notificação dos Lançamentos do IPTU e |Taxa de Lixo referentes aos exercícios de 2021 a 2025 (Emissão/Retroativos 10/2025) foi publicado no Diário Oficial do Município em 13/11/2025, esgotando-se o prazo para impugnação em 17/12/2025, bem como, o Edital de Notificação dos Lançamentos referentes ao exercício de 2026 (Emissão Geral de 01/2026), foi publicado no Diário Oficial do Município em 09/01/2026, esgotando-se o prazo para impugnação em 13/02/2026, sendo que o presente requerimento somente foi protocolizado em 03/08/2026, portanto, fora do prazo legal, previsto no artigo 34 da Lei 13.104/2007. Fica o requerente cientificado para, em o querendo, ingressar com pedido de reconsideração da decisão, exclusivamente no que verse sobre os motivos e fundamentos do não conhecimento, no prazo de 30 dias, em face das disposições do § único do artigo 83 da Lei Municipal nº 13.104/2007.

Protocolado: PMC.2026.00147130-15
Interessado: ROGÉRIO MENDES DELIZA
Código Cartográfico: 3432.64.79.0216.01001
Assunto: Revisão de Tributos Imobiliários
Com fulcro na manifestação do setor competente e demais elementos acostados aos autos e atendendo as disposições do artigo 4° combinado com os artigos 68 a 70 e 82, todos da Lei Municipal 13.104/2007 e Instrução Normativa DRI SMF nº 08/2024, **DEIXO DE CONHECER** do pedido de revisão do lançamento tributário do IPTU, referente ao exercício de 2026 para o imóvel cadastrado sob o código cartográfico 3432.64.79.0216.01001, com fundamento no artigo 83, inciso I da Lei Municipal nº 13.104/2007, tendo em vista a patente intempestividade do pedido, posto que o Edital de Notificação dos Lançamentos foi publicado no Diário Oficial do Município em 09/01/2026, esgotando-se o prazo para impugnação em 13/02/2026, sendo que o presente requerimento somente foi protocolizado em 05/08/2026, portanto, fora do prazo legal, previsto no artigo 34 da Lei 13.104/2007. Fica o requerente notificado para, querendo, ingressar com pedido de reconsideração da decisão, exclusivamente no que verse sobre os motivos e fundamentos do não conhecimento, no prazo de 30 dias, em face das disposições do § único do artigo 83 da Lei Municipal nº 13.104/2007.

Campinas, 14 de agosto de 2026
JOSE CARLOS RIBEIRO DA SILVA
AFT - Matrícula 109867-5 - Instrução Normativa 08/2024 - DRI/SMF

SECRETARIA DE GESTÃO E CONTROLE

SECRETARIA MUNICIPAL DE GESTÃO E CONTROLE

AVISO DE DISPENSA DE LICITAÇÃO

Processo SEI: PMC.2026.00146460-67 Interessado: Secretaria Municipal de Gestão e Controle Assunto: Aquisição de 40 cadeiras giratórias, 12 cadeiras fixas e 1 mesa para reunião, destinadas ao atendimento das necessidades do Gabinete da Secretaria Municipal de Gestão e Controle.

O MUNICÍPIO DE CAMPINAS, através da SECRETARIA MUNICIPAL DE GESTÃO E CONTROLE, com sede na Avenida Anchieta, nº 200 - Centro, inscrito no CNPJ sob n°. 51.885.242/0001-40, torna público para conhecimento dos interessados a realização de DISPENSA DE LICITAÇÃO, com critério de julgamento MENOR PREÇO POR ITEM, nos termos do art. nº 75, inciso II da Lei Federal nº 14.133/2021, de acordo com as condições, critérios e procedimentos estabelecidos no Termo de Referência, objetivando obter a melhor proposta para o objeto em epígrafe.

No prazo de 03 (três) dias úteis, contados a partir da primeira publicação deste aviso no sítio eletrônico oficial do Município, os interessados deverão entrar em contato através do e-mail cecilia.kimura@campinas.sp.gov.br, solicitando acesso ao Termo de Referência. Poderá participar desta Dispensa de Licitação, pessoa jurídica, regularmente estabelecida no país que atenda às condições exigidas, devendo pertencer ao ramo da atividade pertinente e compatível com o objeto pretendido.

Após conhecimento das condições de contratação, o interessado terá mais 03 (três) dias úteis para apresentação de sua proposta, juntamente da documentação de habilitação, conforme disposto no art. 8º, inciso II, do Decreto nº 22.241/2022. Não havendo manifestação dentro desse prazo, a municipalidade considerará como declínio por parte da empresa.

Campinas, 11 de agosto de 2026
ALBERTO ALVES DA FONSECA
Ssecretário Municipal de Gestão e Controle

SECRETARIA DE GESTÃO E DESENVOLVIMENTO DE PESSOAS

SECRETARIA MUNICIPAL DE GESTÃO E DESENVOLVIMENTO DE PESSOAS

ESCOLA DE GOVERNO E DESENVOLVIMENTO DO SERVIDOR

CORAL DOS(AS) SERVIDORES(AS)

Coral dos(as) Servidores(as) abre inscrições para novos(as) participantes

Estão abertas, entre os dias 3 e 21 de agosto, as inscrições para os(as) servidores(as) da ativa ou aposentados interessados(as) em participar do Coral dos(as) Servidores(as) da Prefeitura de Campinas.

Promovido pela Secretaria Municipal de Gestão e Desenvolvimento de Pessoas através da Escola de Governo e Desenvolvimento do Servidor, o Coral é uma oportunidade tanto de aprender a soltar a voz quanto formar novas conexões e amizades, num ambiente diverso e respeitoso.

A regência é do maestro Leandro Cavini, com apoio da pianista Natalia Spostes. Os encontros acontecem todas as segundas e quartas-feiras, sempre das 18h às 20h, no Teatro Bento Quirino (Rua Luzitana, 1576, Centro), e são abertos a todos(as) os(as) interessados(as), bastando fazer a inscrição prévia no link: https://forms.cloud.microsoft/r/c14uURFZ5z

---

OFICINA

A Secretaria Municipal de Gestão e Desenvolvimento de Pessoas (SMGDP) realiza mais uma edição da Oficina de Recepção Institucional para servidores(as) aprovados(as) em concurso que foram nomeados(as) nos últimos meses.

O encontro, presencial, será no Teatro Bento Quirino, dia 4 de setembro de 2026 (sexta-feira), das 14h às 17h.

Todos(as) os(as) novos(as) servidores que ainda não participaram das Oficinas devem se inscrever para o encontro através do link:
https://forms.cloud.microsoft/r/4JEUpcGBpR

Caso o(a) servidor(a) não possa atender à convocação, deverá enviar um e-mail para egds.secretaria@campinas.sp.gov.br para ser redirecionado à próxima Oficina.

Todas as Oficinas acontecem dentro do horário de trabalho, e a chefia imediata deve ser informada da participação do servidor para que seja feita a organização interna, uma vez que não pode haver prejuízo para o(a) participante(a) ou para os serviços prestados.

Caso o(a) servidor(a) opte por participar fora de seu horário de trabalho, não haverá pagamento de horas extras.

Oficina de Recepção Institucional
Data: 4 de Setembro de 2026 (sexta-feira)
Horário: das 14h às 17h
Local: Teatro Bento Quirino - R. Luzitana, 1576, Centro

Campanha Servidor/a consciente:
A Escola de Governo e Desenvolvimento do Servidor (EGDS), alinhada aos Objetivos de Desenvolvimento Sustentável (ODS) da Agenda 2030, promove práticas conscientes para reduzir o impacto ambiental. Por isso, incentiva a diminuição do uso de copos plásticos e do desperdício de papel. Junte-se a nós trazendo sua própria garrafa ou copo para consumir água.

CURSO

Curso Presencial de Parentalidade Responsável

A Lei Complementar nº 314 de 29 de outubro de 2021 permitiu que a licença-paternidade seja prorrogada por mais 15 dias mediante a realização de um curso sobre a parentalidade.

Informamos que a Escola de Governo e Desenvolvimento do Servidor - EGDS, em parceria com o Departamento de Ensino, Pesquisa e Saúde Digital - DEPS e com o Primeira Infância Campineira - PIC, promoverá o curso PRESENCIAL de "Parentalidade Responsável".

Para a obtenção do certificado e a prorrogação da licença-paternidade, a participação no curso completo é imprescindível. Lembramos ainda que o certificado tem a validade de 2 (dois) anos de acordo com o § 2º do artigo 3º do Decreto n° 21.882, de 6 de janeiro de 2022.

O curso será realizado na sede da EGDS - Edifício Arcadas - Rua José Paulino, 1399 - 1º andar, sendo a 1ª aula no dia 09/09/2026 de 8h30 às 12h00 e de 13h00 às 16h00 e a 2ª aula no dia 10/09/2026, de 8h30 às 12h00 e de 13h00 às 16h00.

Conteúdo: O curso abordará questões que envolvem o processo de gestação, acompanhamento do parto, os primeiros dias de vida e a primeira infância. Para além das questões legais e práticas e cuidados médicos necessários, o curso propõe ainda uma importante reflexão sobre possíveis modos responsáveis, afetivos e participativos de exercer a paternidade.

Instrutores(as) do Departamento de Ensino, Pesquisa e Saúde Digital - DEPS e do PIC - Primeira Infância Campineira.

Público-alvo: Servidores públicos municipais que serão pais (independentemente de gênero)

Data: 9 e 10 de setembro de 2026
Horário: 8h30 as 12h00 e das 13h00 às 16h00
Carga horária total: 13 h
Local: EGDS - Edifício Arcadas - Rua José Paulino, 1399, 1º andar, Centro.

Inscrições: https://cursos.campinas.sp.gov.br/course/view.php?id=433

A presença da gestante/companheira(o) será bem-vinda no curso! Para tanto, por gentileza informe-nos por e-mail o nome completo da pessoa que o acompanhará.

CURSO EAD

Curso: "Superando o Estigma e Promovendo a Reinserção Social"

Apresentação:
O curso "Superando o Estigma e Promovendo a Reinserção Social" foi desenvolvido com o objetivo de fortalecer a atuação de profissionais, gestores, voluntários e integrantes da rede de cuidado que atuam direta ou indiretamente com populações em situação de vulnerabilidade social, especialmente relacionadas aos transtornos por uso de substâncias e dependências comportamentais.
A proposta formativa considera os desafios contemporâneos relacionados ao estigma, à exclusão social, às barreiras de acesso ao cuidado e à necessidade de fortalecimento de estratégias humanizadas de acolhimento, prevenção, reinserção social e articulação intersetorial.
A formação será ofertada em modalidade 100% EAD assíncrona, permitindo flexibilidade de acesso, democratização do conhecimento e ampliação do alcance territorial da capacitação, respeitando diferentes realidades profissionais e institucionais dos participantes.
O modelo pedagógico foi estruturado a partir de um núcleo formativo principal aliado a trilhas complementares de aprofundamento técnico, promovendo uma jornada de aprendizagem progressiva, reflexiva e aplicada à realidade prática dos participantes.

Objetivo Geral:
Capacitar profissionais, gestores, voluntários e atores da rede de cuidado para atuação qualificada na mitigação do estigma, acolhimento, prevenção e promoção da reinserção social de pessoas em situação de vulnerabilidade social e/ou transtornos relacionados ao uso de substâncias e dependências comportamentais.

Metodologia:
A formação será realizada em ambiente virtual de aprendizagem, em modalidade EAD assíncrona, estruturada a partir de princípios de educação permanente, aprendizagem autoinstrucional, aprofundamento progressivo e aplicação prática do conhecimento.

A proposta pedagógica busca integrar teoria e prática por meio de:- videoaulas;
- painéis técnicos;
- estudos dirigidos;

- leituras orientadas;
- estudos de caso aplicados;
- atividades reflexivas;
- avaliações automatizadas;
- instrumentos de autoavaliação.

O percurso formativo permitirá ao participante desenvolver autonomia de aprendizagem, aprofundamento técnico e reflexão crítica sobre práticas profissionais e institucionais relacionadas ao acolhimento, redução do estigma e reinserção social.

Carga Horária:
Núcleo Formativo Principal: 20h
Trilhas Complementares de Aprofundamento: 290h
Carga Horária Total: 310h

Inscrições: https://freemind.com.br/curso-campinas-estigma-reinsercao/

Informações: (WhatsApp) (19) 2515-7131 ou (19) 2515-7130

PROGRAMA DE FOMENTO E FORTALECIMENTO DE PROJETOS E AÇÕES DE SOLIDARIEDADE

O Hemocentro e a Prefeitura de Campinas, por meio da Secretaria Municipal de Gestão e Desenvolvimento de Pessoas (SMGDP), Departamento de Promoção à Saúde do Servidor (DPSS) e SerSol (Programa de Fomento e Fortalecimento de Projetos e Ações de Solidariedade), promovem no próximo dia 3 de setembro mais uma ação de doação de sangue.

Os(as) servidores(as) que desejarem participar serão atendidos por ordem de chegada, **sendo obrigatória a inscrição prévia** para controle de vagas. O agendamento não garante atendimento no horário exato, podendo haver variação conforme a demanda das equipes.

Os(as) servidores(as) que se ausentarem do trabalho para doar sangue têm **garantido o abono assiduidade**, conforme a **Lei nº 453/2024**.

Para doar, é necessário ter **entre 16 e 69 anos, não estar em jejum, estar descansado(a), não fumar até duas horas antes e duas horas depois da doação e ter peso entre 50 kg e 150 kg.**

Essas e outras informações estão disponíveis no site do Hemocentro:
https://www.hemocentro.unicamp.br/perguntas-frequentes/criterios-para-doacao-de---sangue/

Data: 03/09/2026 (quinta-feira)
Horário: 8h30 às 12h
Local: Paço Municipal
Inscrições: https://forms.cloud.microsoft/r/nKvLpFXA4i?origin=lprLink

Saiba mais: (19) 25157131

PARCERIAS EGDS

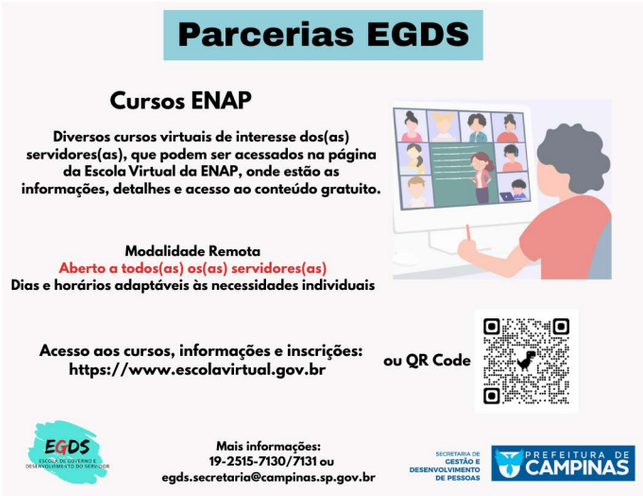

Cursos Diversos - Escola Nacional de Administração Pública (ENAP)
Abertos a todos(as) os(as) servidores(as)

Objetivo: Acessar cursos, oficinas e palestras disponibilizados por entidades educacionais, especialmente as Escolas de Governo parceiras da EGDS, como a ENAP, abrindo diversas possibilidades de capacitações e aperfeiçoamentos em várias áreas que poderão ser aplicados no serviço público municipal de Campinas.São aprendizados que vão além do conhecimento técnico, englobando também ações educativas, fortalecimento de uma cultura de direitos humanos, de cidadania e de respeito à diversidade.

Acesso: https://www.escolavirtual.gov.br

Campinas, 10 de agosto de 2026
ANA CRISTINA G. L. RICCI
Coordenadora Departamental- CSICS (EGDS)
FÁBIO H. F. CUSTÓDIO
Diretor do DAGPI

CONCURSO PÚBLICO - EDUCAÇÃO E GERAL - EDITAL 01/2025

Resultado do Procedimento de Heteroidentificação - Pessoas Pretas ou Pardas (PPP) - Engenheiro de Segurança do Trabalho

A Secretaria Municipal de Gestão e Desenvolvimento de Pessoas da Prefeitura Municipal de Campinas, em conjunto com a Fundação Vunesp, DIVULGA o resultado do procedimento de heteroidentificação, conforme as normas estabelecidas no Capítulo VI do Edital 01/2025, após a etapa da análise presencial realizada pela Comissão de Heteroidentificação da Prefeitura de Campinas dos candidatos previamente classificados na lista para Pessoas Pretas ou Pardas (PPP) para o cargo de Engenheiro de Segurança do Trabalho.

Constam nessa publicação três listagens, sendo:
- Listagem dos candidatos reconhecidos como PPP;
- Listagem dos candidatos que não foram reconhecidos como PPP; e
- Listagem dos candidatos que não compareceram ao procedimento de heteroidentificação.

De acordo com o Edital supramencionado, o candidato que discordar de seu resultado poderá protocolar recurso nos dias **18 e 19 de agosto de 2026, no período das 8h00 às 23h59**, pelo site www.vunesp.com.br, na "Área do Candidato - Recursos", e deverá seguir as instruções ali contidas. O recurso deverá estar devidamente fundamentado e a decisão será tomada mediante parecer da Comissão Revisora.

Conforme previsto no Capítulo VI do Edital 01/2025, caso o candidato anexe fotografia(s) ao seu recurso, esta(s) deverá(ão) seguir as normas definidas nas alíneas **"h"** e **"i"** do item 6.3.1 do referido Edital, sob pena de indeferimento do recurso pelo não cumprimento das regras.

Os resultados dos recursos interpostos estão previstos para serem publicados no Diário Oficial do Município e no site da Fundação Vunesp em 27/08/2026.

LISTAGEM 1: CANDIDATOS RECONHECIDOS COMO PPP		
INSCRIÇÃO	NOME	DOCUMENTO
01351354	DANIEL DOS SANTOS BARBOSA	***336728**
00256706	NAYARA DE SOUZA SILVA	***030828**
80112463	PAULO HENRIQUE SANTOS QUEIROZ	***035573**
20298110	THIAGO RAFAEL DOS SANTOS ANTAS	***420587**

LISTAGEM 2: CANDIDATOS NÃO RECONHECIDOS COMO PPP	
INSCRIÇÃO	DOCUMENTO
18701809	***072778**

LISTAGEM 3: CANDIDATOS AUSENTES À ETAPA	
INSCRIÇÃO	DOCUMENTO
01596969	***260698**
18793436	***197568**
01864530	***826371**

Campinas, 10 de agosto de 2026
LEANDRO LIMA ROMANINI
Respondendo pelo Departamento de Gestão e Desenvolvimento de Pessoas

CONVOCAÇÃO

A Junta Médica Oficial CONVOCA os(as) abaixo relacionados(as) a comparecer em sua respectiva data e horário, para avaliação com documentos, relatórios e exames médicos, à Rua José Paulino, nº.1399, Espaço Arcadas, 5º Andar:

Renata Mendonça Sanchez, matrícula 145.273-8
Data: **17/08/2026** às **09h00**

Sonia Maria Rodrigues, CPF: 290.609.748-91

Data: **17/08/2026** às **09h30**

Julieta Cavalli, CPF: 166.945.628-53
Data: **17/08/2026** às **10h00**

Campinas, 11 de agosto de 2026
JUNTA MÉDICA OFICIAL
PREFEITURA MUNICIPAL DE CAMPINAS

CONVOCAÇÃO

A Junta Médica Oficial CONVOCA os(as) abaixo relacionados(as) a comparecer em sua respectiva data e horário, para avaliação com documentos, relatórios e exames médicos, à Rua José Paulino, nº. 1399, Espaço Arcadas, 5º Andar:

Pedro Guilherme Niaradi, matrícula 120537-4
Data: **18/08/2026 às 09h00**

Andreia de Jesus Amaral, matrícula 119268-0
Data: **18/08/2026 às 9h30**

Campinas, 13 de agosto de 2026
JUNTA MÉDICA OFICIAL
PREFEITURA MUNICIPAL DE CAMPINAS

PORTARIA 05/2026 - COMISSÃO PERMANENTE DE AVALIAÇÃO PROBATÓRIA

SERVIDORES(AS) QUE CONCLUÍRAM O ESTÁGIO PROBATÓRIO

A **Comissão Permanente de Avaliação Probatória**, no uso de suas atribuições, que lhe confere o artigo 34 do Decreto Municipal 21.019/2.020, que regulamenta o Programa de Avaliação Probatória no município de Campinas, faz saber aos servidores abaixo relacionados que, após a aprovação no estágio probatório, adquiriram a **ESTABILIDADE** nas respectivas datas mencionadas:

MATRÍCULA	NOME	CARGO	DATA ESTABILIDADE
1387049	THAIS DA ROCHA CARVALHO	97005 - PROF. ADJUNTO II - HISTORIA	22/05/2026
1393049	CAMILA BORTOLUZZI CASER	95480 - ARQUITETO	08/06/2026
1393502	TATIANE SEGUESSI CROZATTI DE OLIVEIRA	94280 - NUTRICIONISTA	13/06/2026
1394045	ANA CAROLINA VICENTIN DA SILVA	95130 - AG.EDUCACAO INFANTIL	19/06/2026
1402595	FABIANA PACE CHAABAN	97011 - PROFESSOR PEB I	13/06/2026
1403931	BRUNA ANA ANGELICA BOSCHETTI VEIGA	95130 - AG.EDUCACAO INFANTIL	29/05/2026
1403940	PEDRO HENRIQUE DA SILVA	95130 - AG.EDUCACAO INFANTIL	24/06/2026
1404652	LUCIANA APARECIDA DE OLIVEIRA SILVA	94090 - TECNICO ENFERMAGEM	25/05/2026
1404067	ANGELICA PEREIRA DE OLIVEIRA	95130 - AG.EDUCACAO INFANTIL	01/05/2026
1404903	VANINA CASTRO DORIA DE ALMEIDA	94407 - MEDICO GERAL	23/05/2026
1405330	TANIA VALENTIM DE VIVEIROS DAMIAZO	94090 - TECNICO ENFERMAGEM	05/06/2026
1405292	THIAGO FACUNDO	94090 - TECNICO ENFERMAGEM	04/06/2026
1405128	AGLAIS NEGRETTI SCHIMANSKI PIRES	94090 - TECNICO ENFERMAGEM	27/05/2026
1406035	JULIANA GARRIDO PEREIRA	97061 - ORIENTADOR PEDAGOGICO	01/04/2026
1407643	EMANUELLE LOURENCO DA SILVA SALES	94090 - TECNICO ENFERMAGEM	23/06/2026
1407759	ALEXANDRA CHIARI	94090 - TECNICO ENFERMAGEM	08/06/2026
1406248	CRISTIANA ARRELARO ARRAES	94020 - AUXILIAR EM SAUDE BUCAL	25/05/2026
1407317	ALISON FERNANDO GIBIM	95495 - ENGENHEIRO CLINICA	25/05/2026
1408704	VIVIANA MOLERO BARRIGA	94040 - AG.CONTROLE AMBIENTAL	11/05/2026
1408569	MARIANNA GONCALVES FARIA	94330 - DENTISTA	25/05/2026
1408984	LETICIA LIMA DE OLIVEIRA	94090 - TECNICO ENFERMAGEM	25/05/2026
1408372	CIRO HUGO ELNATAN DE SOUZA SANTOS	94280 - NUTRICIONISTA	16/06/2026
1408801	PAOLA CUNHA SELVA	94090 - TECNICO ENFERMAGEM	29/05/2026
1408976	GABRIELA GARCIA DE GODOI MOREIRA	97043 - PROFESSOR PEB III ARTES	07/06/2026
1409131	LAIANE SANTOS REIS	94040 - AG.CONTROLE AMBIENTAL	22/06/2026
1408933	VANESSA LUCASIEVECZ JOENCK	94407 - MEDICO GERAL	27/05/2026
1408720	CAROLINA RIBEIRO BITTENCOURT	95130 - AG.EDUCACAO INFANTIL	09/06/2026
1409476	ALINE EVELYN COSTA FURTADO	94280 - NUTRICIONISTA	04/06/2026
1410040	DANIELA DE SOUZA GUINAMI	94090 - TECNICO ENFERMAGEM	30/05/2026
1410032	VALDIR BUENO DE CAMARGO JUNIOR	94090 - TECNICO ENFERMAGEM	23/05/2026
1409034	THAINA CHAMELET DA SILVA	94407 - MEDICO GERAL	08/06/2026
1409646	TIAGO OLIVEIRA DOS SANTOS	94090 - TECNICO ENFERMAGEM	22/05/2026
1410067	PATRICIA MORAES DA SILVA	94090 - TECNICO ENFERMAGEM	26/05/2026
1409573	VANESSA NANAJARA FERREIRA DE OLIVEIRA DOS SANTOS CARVALHO	94090 - TECNICO ENFERMAGEM	02/06/2026
1409468	TAMYRES DE OLIVEIRA ESTEVAN	94090 - TECNICO ENFERMAGEM	13/06/2026
1409638	MATEUS BIGNOTTO BORTOLOZZO	94407 - MEDICO GERAL	06/06/2026
1409859	ALESSANDRO PRIMIANI DE SOUZA	97021 - PROFESSOR PEB II	24/05/2026
1409301	SARA DE OLIVEIRA ANDRADE	94020 - AUXILIAR EM SAUDE BUCAL	02/06/2026
1409603	GABRIELA LUIZA SOUZA SILVA	94090 - TECNICO ENFERMAGEM	22/06/2026
1409387	ANA CRISTINA PEREIRA JARDIM	94090 - TECNICO ENFERMAGEM	26/05/2026
1410180	STEFANY MORAIS DE OLIVEIRA	94090 - TECNICO ENFERMAGEM	27/05/2026
1410237	ROBERTA DOS SANTOS GALVAO	94290 - PSICOLOGO	20/06/2026
1410121	PABLO SANTOS ALMEIDA	94290 - PSICOLOGO	17/06/2026
1401840	ANDRESSA PASSERI FONSECA DE LIMA	94090 - TECNICO ENFERMAGEM	25/06/2026
1409360	PATRICIA TIDORI MIURA	94320 - MEDICO VETERINARIO	15/06/2026
1410547	PAULA SOFIA MORAES VITOR	97012 - PROF. ADJUNTO II - ED. ESPEC.	30/05/2026
1410385	JAQUELINE GONCALES PETERLINI	94407 - MEDICO GERAL	31/05/2026
1410610	YURI SAVITSKY	95080 - AG.ADMINISTRATIVO	09/06/2026
1410539	EDNELSON FERREIRA	94090 - TECNICO ENFERMAGEM	28/05/2026
1409760	ALINE MOSTARO DE AGUIAR CAMPOS	94407 - MEDICO GERAL	09/06/2026
1410415	MIRIAN MURAYAMA TENGAN	95080 - AG.ADMINISTRATIVO	24/05/2026
1409913	FRANCESCO SALVATORE MANNARINO	94407 - MEDICO GERAL	30/05/2026
1410245	THAIS ANDRADE MARTINS	94407 - MEDICO GERAL	20/06/2026
1410830	VIVIAN CARLA DE ASSIS CAVALCANTE	95080 - AG.ADMINISTRATIVO	31/05/2026
1411098	GLAUBER FIRMO DA SILVA	94240 - FARMACEUTICO	16/06/2026
1411322	FERNANDA DO NASCIMENTO BARBOZA RIBEIRO	94120 - TECNICO EM SAUDE BUCAL	12/06/2026
1411187	JHONATAN DE OLIVEIRA	94090 - TECNICO ENFERMAGEM	25/06/2026
1410873	WENDEL JOSE FELIZARDO	94090 - TECNICO ENFERMAGEM	08/06/2026
1410709	LUCILAINA TELES DE PAULA	95080 - AG.ADMINISTRATIVO	25/05/2026
1411047	VITOR BOCHETT VILELA	95494 - ENGENHEIRO CIVIL	30/05/2026
1410792	LETICIA CARASKI	94240 - FARMACEUTICO	06/06/2026
1411810	LUCIENE CRISTINA DA SILVA FLORIANO	94090 - TECNICO ENFERMAGEM	12/06/2026
1410440	BARBARA LOPES DE OLIVEIRA	94290 - PSICOLOGO	26/05/2026
1410890	PAULO ANDRE CABRAL JUNIOR	95080 - AG.ADMINISTRATIVO	03/06/2026
1410903	SAYONARA SOARES DOS SANTOS	95080 - AG.ADMINISTRATIVO	30/05/2026
1410598	KLAUS SEBASTIAN WEISS SANTOS	94407 - MEDICO GERAL	25/05/2026
1411071	TAMIRES PIRES VILACA	94090 - TECNICO ENFERMAGEM	05/06/2026
1411756	MACARENA DE OLIVEIRA CAROCA	95080 - AG.ADMINISTRATIVO	04/06/2026
1411829	MARIA EDILIA DA SILVA DE LIMA	94090 - TECNICO ENFERMAGEM	09/06/2026
1410997	FABIANE ESPER KALLAS BORGES MILEU	94407 - MEDICO GERAL	15/06/2026
1408593	KASSIA HELLEN VIEIRA	94280 - NUTRICIONISTA	22/05/2026
1410008	JULIANA MAZZER DE FIGUEIREDO	95130 - AG.EDUCACAO INFANTIL	27/05/2026

1411748	ESTELLA MARIA NAZARE DOS SANTOS SILVA	95130 - AG.EDUCACAO INFANTIL	12/06/2026
1411934	POLYANA CRISTOFOLETTI CUSTODIO	97061 - ORIENTADOR PEDAGOGICO	06/06/2026
1411802	MARIA DE LOURDES DA SILVA FERREIRA	95130 - AG.EDUCACAO INFANTIL	14/06/2026
1409743	CLEIZANIA BORBA DA CRUZ	94090 - TECNICO ENFERMAGEM	02/06/2026
1411110	LUANA DA SILVA SOUZA	94260 - FISIOTERAPEUTA	26/06/2026
1410946	SILAS CUSTODIO JUNIOR	94090 - TECNICO ENFERMAGEM	29/05/2026
1409417	ANA CAROLINA CAPOVILLA FRANCESCHINI	94399 - MEDICO PEDIATRIA	17/06/2026
1410504	CAMILLA MESQUITA DA SILVA FREIRE	94407 - MEDICO GERAL	02/06/2026
1411063	LEILA BERNARDO DA SILVA	94090 - TECNICO ENFERMAGEM	12/06/2026
1409891	TANIA REGINA VENCESLAU	94290 - PSICOLOGO	21/06/2026
1410750	VIVIANE GUARIEIRO MARESCALCHI	94090 - TECNICO ENFERMAGEM	01/06/2026
1410210	MARIA CLARA CHAVES MENDES	94407 - MEDICO GERAL	05/06/2026
1410741	PAMELA SANTOS DO NASCIMENTO	94090 - TECNICO ENFERMAGEM	15/06/2026
1411020	JUCIMAR PEREIRA DOS SANTOS	94090 - TECNICO ENFERMAGEM	22/06/2026
1409875	RAQUEL APARECIDA BATISTA	97021 - PROFESSOR PEB II	05/06/2026
1410431	MARIA LUCIA DAS NEVES	95130 - AG.EDUCACAO INFANTIL	23/05/2026
1410563	EMANUELLY CAMARGO TAFARELLO	95080 - AG.ADMINISTRATIVO	04/06/2026
1411179	LARISSA FERRAZ DA SILVA DE OLIVEIRA	94090 - TECNICO ENFERMAGEM	16/06/2026
1410962	ALAN MAIA RODRIGUES	94407 - MEDICO GERAL	14/06/2026
1412124	JOHNNY LUCAS BORGES ARAUJO	97046 - PROFESSOR PEB III GEOGRAFIA	05/06/2026
1411942	ANA CAROLINA CARVALHO SALLES	94090 - TECNICO ENFERMAGEM	05/06/2026
1411969	KARINA RICARTE GUEDES DE CAMPOS	95130 - AG.EDUCACAO INFANTIL	18/06/2026
1412035	TIAGO DA SILVA FONSECA	97006 - PROF. ADJUNTO II - MATEMATICA	02/06/2026
1411896	MARCOS FELIPE KANESHIRO	94330 - DENTISTA	20/06/2026
1411977	VIVIANE DAIRLENE ENGE SANTOS	94330 - DENTISTA	21/06/2026
1412019	VANESSA CRISTINA PEDRANSINI	94240 - FARMACEUTICO	09/06/2026
1410814	PATRICIA DANIELLE MENDES MACHADO	97021 - PROFESSOR PEB II	24/05/2026
1412116	RAQUEL BUENO BARBIERI BATISTA	97021 - PROFESSOR PEB II	06/06/2026
1412302	DAISY SANTOS MARQUES LEITE	94290 - PSICOLOGO	22/06/2026
1411349	CIBELE CRISTINA BUENO BARBOSA	94260 - FISIOTERAPEUTA	05/06/2026
1412248	MARCO AURELIO ALVES	97091 - COORDENADOR PEDAGOGICO	14/06/2026
1412272	FERNANDO DE FREITAS MARTIN	94240 - FARMACEUTICO	12/06/2026
1412051	SIBELIA ROCIO DO COUTO	95130 - AG.EDUCACAO INFANTIL	13/06/2026
1411918	DANIEL CARLOS SILVA	94090 - TECNICO ENFERMAGEM	12/06/2026
1410423	PAULA DE CAMPOS BABENKO	97061 - ORIENTADOR PEDAGOGICO	30/05/2026
1410849	AMORA AIE FAGUNDES DOS SANTOS	95130 - AG.EDUCACAO INFANTIL	23/06/2026
1412299	VITOR EDUARDO ALBINO GARCIA	94341 - DENTISTA PERIODONTIA	18/06/2026
1410342	PEDRO DAVID	97043 - PROFESSOR PEB III ARTES	18/06/2026
1410822	MARIA DO SOCORRO FREITAS GAMA DE CARVALHO	95080 - AG.ADMINISTRATIVO	24/05/2026
1412582	AILA ALVES	95080 - AG.ADMINISTRATIVO	19/06/2026
1412680	RODRIGO SANTOS AZEVEDO	95140 - AG.FISCALIZACAO	23/06/2026
1409883	LUSIANA MOURA SANTOS OLIVEIRA	94090 - TECNICO ENFERMAGEM	24/06/2026
1412620	RENATA SANTOS HUGO	95300 - ANALISTA GESTAO PESSOAS	25/06/2026
1412370	SANDRA BOLZANI PEREIRA	94330 - DENTISTA	19/06/2026
1412361	ANA CAROLINA MERCADANTE	95190 - DESENHISTA	20/06/2026
1412612	JESSICA PEREIRA DE GODOY	95350 - AUDITOR CONTROLE INTERNO	20/06/2026
1412574	MICHELE APARECIDA FERREIRA DA SILVA	95080 - AG.ADMINISTRATIVO	16/06/2026
1412191	MARIANA ANGELONE CANHETE PEREIRA	94407 - MEDICO GERAL	22/06/2026
1412507	SUE ELLEN COUTO PICOLO	95140 - AG.FISCALIZACAO	23/06/2026
1412418	GIOVANNA SARLI MARCONI	95170 - AG.SUPORTE TECNOLOGIAS	25/06/2026
1409832	FABIANA DOS SANTOS ROSA PEREIRA	95130 - AG.EDUCACAO INFANTIL	04/06/2026
1410091	QUEZIA ALVES MALAQUIAS	95130 - AG.EDUCACAO INFANTIL	21/06/2026
1410172	MARCIA EDUARDA GARCIAS BASTOS	95130 - AG.EDUCACAO INFANTIL	31/05/2026
1410229	ANA CORREIA PIRES	95130 - AG.EDUCACAO INFANTIL	06/06/2026
1410318	MARIA EUGENIA NOGUEIRA FREITAS	97021 - PROFESSOR PEB II	31/05/2026
1410555	CAIO PATUTTI	97044 - PROFESSOR PEB III ED.FISICA	05/06/2026
1410725	GRAZIELA CAVALCANTE DE SOUZA	95130 - AG.EDUCACAO INFANTIL	28/05/2026
1410768	FILIPE LOPES MULATO	97004 - PROF. ADJUNTO II - GEOGRAFIA	24/06/2026
1410989	EDNILSON RODRIGUES MACIEL	97004 - PROF. ADJUNTO II - GEOGRAFIA	10/06/2026
1410954	HELEN CAMILA DE CARVALHO NAVARRO	97049 - PROFESSOR PEB III MATEMATICA	25/06/2026
1410601	KARLA SANTA ROSA ALVES	97046 - PROFESSOR PEB III GEOGRAFIA	28/05/2026
1410636	LAIS FLORENZIANO TOLEDO DA CUNHA	97021 - PROFESSOR PEB II	17/06/2026
1410970	JOSE FELIPE BLASCO	97049 - PROFESSOR PEB III MATEMATICA	08/06/2026
1410296	LIVIA GARBO SORANZO	95130 - AG.EDUCACAO INFANTIL	15/06/2026
1410334	ANDREA CARLA VALIM	95130 - AG.EDUCACAO INFANTIL	15/06/2026
1410130	LEONARDO VITOR GAMERO	95130 - AG.EDUCACAO INFANTIL	11/06/2026
1410776	GABRIEL FELIPE ALVES SILVA	95130 - AG.EDUCACAO INFANTIL	23/05/2026
1389050	ISABEL CRISTINA BORSOI MIATTO	97071 - VICE DIRETOR	13/06/2026

Campinas, 14 de agosto de 2026
COMISSÃO PERMANENTE DE AVALIAÇÃO PROBATÓRIA

PORTARIA ASSINADA PELA SENHORA SECRETÁRIA MUNICIPAL DE GESTÃO E DESENVOLVIMENTO DE PESSOAS

PORTARIA Nº 107150/2026

A Senhora Secretária de Gestão e Desenvolvimento de Pessoas, usando das atribuições que lhe foram conferidas pelo Excelentíssimo Senhor Prefeito Municipal de Campinas e, de acordo com o SEI PMC.2026.00141130-85

RESOLVE

Designar, no período de 11/08/2026 a 31/12/2026, a servidora SAMARA SILVA ROCHA DE CARVALHO, matrícula 138018-4, para exercer em caráter de substituição o cargo de Vice-Diretor, junto ao CEI Creche Domingos Walter Schimidt.

Campinas, 14 de agosto de 2026
ELIANE JOCELAINE PEREIRA
Secretária Municipal de Gestão e Desenvolvimento de Pessoas

PORTARIAS ASSINADAS PELO EXCELENTÍSSIMO SENHOR PREFEITO

PORTARIA Nº 107151/2026

O Excelentíssimo Senhor Prefeito Municipal de Campinas, usando das atribuições de seu cargo e de acordo com o SEI PMC.2026.00146355-37

RESOLVE

Exonerar a pedido, a partir de 14/08/2026, o servidor EDSON RYOKEI ONAGA, matrícula 138107-5, do cargo de Auditor Fiscal Tributário Municipal, junto à Secretaria Municipal de Finanças.

PORTARIA Nº 107152/2026

O Excelentíssimo Senhor Prefeito Municipal de Campinas, usando das atribuições de seu cargo e de acordo com o SEI PMC.2026.00147725-26

RESOLVE

Designar a servidora MONICA REGINA PRADO DE TOLEDO MACEDO NUNES, matrícula 29307-5, para responder pelo Departamento de Gestão do Trabalho em Saú-

de, da Secretaria Municipal de Saúde, durante o afastamento do servidor AGNALDO RIBEIRO DE QUEIROZ, matrícula 97801-9, no período de 14/09/2026 a 13/10/2026, por férias regulamentares.

PORTARIA Nº 107153/2026

O Excelentíssimo Senhor Prefeito Municipal de Campinas, usando das atribuições de seu cargo e de acordo com o SEI PMC.2023.00116645-95

RESOLVE

Revogar, a partir de 08/08/2026, os itens da Portaria nº 100672/2023, que nomeou as senhoras abaixo relacionadas, para compor o Conselho Municipal de Desenvolvimento Urbano - CMDU, para o mandato dezembro/2023 a novembro/2027.
SEGMENTO ECOLÓGICO
ASSOCIAÇÃO MOVIMENTO RESGATE O CAMBUÍ
Titular: Teresa Cristina Moura Penteado, RG 6.602.250
Suplente: Joana Penteado Dias da Silva Silveira, RG 25.534.003-5

Nomear, a partir de 08/08/2026, as senhoras abaixo relacionadas, para compor o Conselho Municipal de Desenvolvimento Urbano - CMDU, mandato 2025/2027.
SEGMENTO ORGANIZAÇÕES NÃO GOVERNAMENTAIS - ONG
ASSOCIAÇÃO MOVIMENTO RESGATE O CAMBUÍ
Titular: Evangelina de Almeida Pinho, RG 2.022.143 SSP/PE
Suplente: Tereza Cristina Moura Penteado, RG 6.602.250

PORTARIA Nº 107154/2026

O Excelentíssimo Senhor Prefeito Municipal de Campinas, usando das atribuições de seu cargo e de acordo com o SEI PMC.2025.00059375-42

RESOLVE

Revogar, a partir de 10/08/2026, o item da Portaria nº 104204/2025, que nomeou o senhor CARLOS ALEXANDRE SILVA, como Conselheiro Suplente do Conselho Municipal de Meio Ambiente de Campinas - COMDEMA, no segmento Conselhos Municipais com Atividades Ligadas ao Desenvolvimento Urbano, junto ao CONCIDADE - Conselho da Cidade de Campinas, para o mandato de 2025/2027.

Nomear, a partir de 10/08/2026, o senhor TIAGO FERNANDO DE LIRA, RG 41.217.773-0, como Conselheiro Suplente do Conselho Municipal de Meio Ambiente de Campinas - COMDEMA, no segmento Conselhos Municipais com Atividades Ligadas ao Desenvolvimento Urbano, junto ao CONCIDADE - Conselho da Cidade de Campinas, para o mandato de 2025/2027.

PORTARIA Nº 107155/2026

O Excelentíssimo Senhor Prefeito Municipal de Campinas, usando das atribuições de seu cargo e de acordo com o SEI PMC.2026.00063003-19

RESOLVE

Art. 1º Nomear os(as) senhores(as) abaixo relacionados(as) para compor a Comissão de implementação, monitoramento e avaliação das ações circunscritas ao Protocolo Égide, instituída pelo artigo 25, do Decreto Municipal nº 24.328, de 5 de março de 2026:
I - Representantes da Secretaria Municipal de Educação - SME
a) Assessoria de Tecnologia da Educação (ATEduc)
Titular: Tania Maria Serafim, matrícula 144820-0
Suplente: Mirian Lima dos Santos Bueno, matrícula 122075-6
b) Departamento de Apoio à Escola (DAE)
Titular: Helio de Souza Pesci, matrícula 139226-3
Suplente: Rodolfo Ienny Martins, matrícula 144504-9
II - Representantes da Secretaria Municipal de Cooperação nos Assuntos de Segurança Pública - SMCASP
Titular: Gerson Aparecido Ortega, matrícula 144106-0
Suplente: Mauricio Campos Ferreira, matrícula 105865-7
III - Representantes da Secretaria Municipal de Chefia de Gabinete do Prefeito - SMCGP
Titular: Daniel Christiano Vicente Lopes, matrícula 108817-3
Suplente: Marcos Vinicius Prestes Ribeiro, matrícula 141385-6
IV - Representantes da Fundação Municipal para Educação Comunitária - FUMEC
Titular: Lucas Gimenez Pavanello, matrícula 10459
Suplente: Edson Ignacio Rocha, matrícula 10517
Parágrafo único. A comissão de que trata o *caput* deve ser coordenada pela representação da ATEduc e reunir-se, ordinariamente, a cada 2 (dois) meses.

Art. 2º São atribuições da comissão de que trata o artigo 1º desta Portaria:
I - acompanhar os processos de:
a) aquisição e instalação dos equipamentos;
b) aquisição da licença de software de gerenciamento das imagens compatível com o CICC;
c) espelhamento das imagens em tempo real no CICC;
II - definir critérios e procedimentos para o monitoramento contínuo e avaliação do Protocolo Égide nas escolas de que trata o Decreto nº 24.328/2026;
III - indicar ações de correção e aperfeiçoamento dos procedimentos circunscritos ao Protocolo Égide;
IV - analisar e manifestar-se sobre as solicitações de incorporação de outras câmeras de monitoramento instaladas nas escolas em data anterior à vigência do Decreto nº 24.328/2026;
V - analisar situações não previstas pelo Decreto nº 24.328/2026 e manifestar-se aos titulares da SME, da SMCASP e da SMCGP, bem como ao Superintendente da FUMEC; e
VI - elaborar relatórios com dados quantitativos e qualitativos para subsidiar as decisões dos titulares da SME, da SMCASP e da SMCGP, bem como ao Superintendente da FUMEC.

Art. 3º Esta Portaria entra em vigor na data de sua publicação.

PORTARIA Nº 107156/2026

O Excelentíssimo Senhor Prefeito Municipal de Campinas, usando das atribuições de seu cargo e de acordo com o SEI PMC.2026.00152467-63

RESOLVE

Exonerar a pedido, a partir de 14/08/2026, a servidora TAINI VERENA DE SOUZA RIBEIRO, matrícula 145349-1, do cargo em comissão de Coordenadora Departamental, junto à Coordenadoria Departamental de Tecnologia e Inovação, do Departamento de Tecnologia e Inovação, da Secretaria Municipal de Desenvolvimento Econômico, Tecnologia e Inovação.

Exonerar a pedido, a partir de 14/08/2026, o servidor THIAGO DUARTE DA SILVA, matrícula 144153-1, do cargo em comissão de Assessor Nível Médio I, junto à Secretaria Municipal de Desenvolvimento Econômico, Tecnologia e Inovação.

Campinas, 14 de agosto de 2026
DÁRIO SAADI
Prefeito Municipal

PORTARIA ASSINADA PELO EXCELENTÍSSIMO SENHOR PREFEITO

PORTARIA Nº 107157/2026

O Excelentíssimo Senhor Prefeito Municipal de Campinas, usando das atribuições de seu cargo e de acordo com o SEI CEASA.2026.00000773-24

RESOLVE

Ceder, no período de 17/08/2026 a 16/08/2028, o servidor ROGERIO LAZZARINI DE OLIVEIRA, matrícula 36476-2, com prejuízo de seus vencimentos, para prestar serviços junto à CEASA - Centrais de Abastecimento de Campinas S/A.

A responsabilidade pelas contribuições previdenciárias do servidor e patronal será da CEASA - Centrais de Abastecimento de Campinas S/A, a qual descontará e repassará diretamente ao CAMPREV - Instituto de Previdência Social do Município de Campinas, de acordo com o Decreto Municipal nº 18.463, de 02 de setembro de 2014.
DÁRIO SAADI
Prefeito Municipal

EXPEDIENTE DESPACHADO PELA SENHORA SECRETÁRIA MUNICIPAL DE GESTÃO E DESENVOLVIMENTO DE PESSOAS

Autorização de Contratação Direta

Processo SEI nº PMC.2026.00044611-61
Interessado: Secretaria Municipal de Gestão e Desenvolvimento de Pessoas
Objeto: Contratação direta da Almeida & Martins Treinamentos - AlMa Ltda. para capacitação dos profissionais da área da saúde para aplicação do IFBrA
Diante dos elementos constantes no presente protocolado, em especial, dos pareceres da Secretaria Municipal de Justiça, documentos SEI nº 19370857, 19376675, 19392719 e 19398695 que apontam a inexistência de óbices legais à realização da contratação através de inexigibilidade almejada, com fulcro no artigo 74, III, "f", da Lei Federal nº 14.133/21, bem como que todas as condicionantes apontadas naquelas manifestações foram sanadas/justificadas no processo administrativo, **AUTORIZO** a contratação direta da empresa **ALMEIDA & MARTINS TREINAMENTOS - ALMA LTDA**, inscrita no CNPJ 56.685.235/0001-19, objetivando a capacitação dos profissionais da área da saúde para aplicação do IFBrA, tendo a DESPESA decorrente no valor de R$ 24.000,00 (vinte e quatro mil reais).
Publique-se na forma da lei. Encaminhe-se ao Departamento de Licitações para providências. Em seguida, à Assessoria Técnica desta Secretaria, para emissão da(s) Nota(s) de Empenho(s).

Campinas, 14 de agosto de 2026
ELIANE JOCELAINE PEREIRA
Secretária Municipal de Gestão e Desenvolvimento de Pessoas

EXPEDIENTE DESPACHADO PELA SENHORA SECRETÁRIA MUNICIPAL DE GESTÃO E DESENVOLVIMENTO DE PESSOAS

Autorização de Contratação Direta

Processo SEI nº PMC.2026.00001003-26
Interessado: Secretaria Municipal de Gestão e Desenvolvimento de Pessoas
Objeto: Contratação de capacitação técnica presencial in company especializada sobre o tema "DIRF x eSocial"
Diante dos elementos constantes no presente protocolado, em especial, dos pareceres da Secretaria Municipal de Justiça, documentos SEI nº 19381285, 19384856, 19392649 e 19398891 que apontam a inexistência de óbices legais à realização da contratação através de inexigibilidade almejada, com fulcro no artigo 74, III, "f", da Lei Federal nº 14.133/21, bem como que todas as condicionantes apontadas naquelas manifestações foram sanadas/justificadas no processo administrativo, **AUTORIZO** a contratação direta da empresa **NITH TREINAMENTOS LTDA.**, inscrita no CNPJ 07.649.811/0001-67, objetivando a capacitação técnica especializada presencial in company sobre o tema "DIRF x eSocial", tendo a DESPESA decorrente no valor de R$ 8.500,00 (oito mil e quinhentos reais).
Publique-se na forma da lei. Encaminhe-se ao Departamento de Licitações para providências. Em seguida, à Assessoria Técnica desta Secretaria, para emissão da(s) Nota(s) de Empenho(s).

Campinas, 14 de agosto de 2026
ELIANE JOCELAINE PEREIRA
Secretária Municipal de Gestão e Desenvolvimento de Pessoas

SECRETARIA DE JUSTIÇA

SECRETARIA MUNICIPAL DE JUSTIÇA

DEPARTAMENTO DE PROTEÇÃO AO CONSUMIDOR - PROCON

NOTIFICAÇÃO - AUTUADA

Despacho Decisório

1. DA NOTIFICAÇÃO PARA APRESENTAR DEFESA
Fica a empresa notificada para SE MANIFESTAR nos autos acerca dos fatos relatados no processo administrativo, apresentando DEFESA, no prazo de 20 dias, nos termos do Decreto Federal 2.181/1997 e do Decreto Municipal 18.922/2015.
2. DA PROPOSTA DE ACORDO DIRETAMENTE AO CONSUMIDOR
Caso a empresa opte por realizar acordo diretamente com o consumidor, deverá noticiar nos autos os termos da autocomposição.
3. DA DESIGNAÇÃO DE AUDIÊNCIA DE CONCILIAÇÃO

Sem prejuízo do prazo de defesa previsto nesta notificação, a empresa autuada poderá ser notificada, de forma apartada, a comparecer em audiência conciliatória virtual ou presencial, de acordo com a disponibilidade de pauta.
Fica a empresa advertida que o silêncio sobre a proposta de acordo poderá acarretar no prosseguimento do processo administrativo para análise da aplicação de penalidades, caso constatadas infrações ao Código de Defesa do Consumidor.
4. DA APRESENTAÇÃO DE FATURAMENTO E DOCUMENTOS CONSTITUTIVOS
Compete à empresa também apresentar declaração de faturamento bruto dos 6 (seis) meses que antecederam a notificação do processo administrativo, na conformidade do Decreto de Dosimetria, 19.868/2018. Fica a autuada DISPENSADA de acostar aos autos os DOCUMENTOS DE CONSTITUIÇÃO (último ato constitutivo / contrato social / declaração de empresário/estatuto), desde que mantenha seu cadastro digital devidamente atualizado.
5. DO ACESSO AO PROCESSO ADMINISTRATIVO

O CADASTRO DIGITAL prévio da empresa constitui-se condição obrigatória e indispensável à comunicação dos atos processuais com vistas a acessar o conteúdo integral do Processo Administrativo, bem como anexar documentos, mediante login e senha que podem ser obtidos através do site oficial do PROCON de Campinas, no endereço www.procon.campinas.sp.gov.br. Não serão recebidos protocolos físicos nem serão aceitos documentos encaminhados via postal ou por e-mail.

PROCESSO	INTERESSADO	INTERESSADO	AUTUADA(S)
01894/2026/ADM	SMJ/PROCON	FELIPE DE SOUZA PEREIRA	AQUATICA PARK
01906/2026/ADM	SMJ/PROCON	JORGE FRANCO DE GODOI	AVILA E FERRARIS IMOVEIS
01908/2026/ADM	SMJ/PROCON	MARIA NEUSA BARBOSA RIBEIRO	BANCO BRADESCO
01909/2026/ADM	SMJ/PROCON	DENISE DE PAULA OLIVEIRA	CLARO NEXTEL NET CAMPINAS E EMBRATEL OPERADORA
01912/2026/ADM	SMJ/PROCON	RENATA EPIFANIO DA SILVA	CONSIGAZ
01914/2026/ADM	SMJ/PROCON	LEONILMA BORTOLIN MONEGO	BRENO MENDES DOS ANJOS / BANCO DO BRASIL / AGENCIA STARLUX
01915/2026/ADM	SMJ/PROCON	BIO CHECK LABORATORIO DE QUALIDADE DE ALIMENTOS LTDA	VITCHLAB / STERMAX
01916/2026/ADM	SMJ/PROCON	SHEILA RAFAELA DA SILVA PORFIRIO	LOJAS BENOIT / MERCADO LIVRE MERCADO PAGO SITE EBAZAR ENVIOS CORRETORA SEGUROS
01917/2026/ADM	SMJ/PROCON	ADEGUIMAR PEDRO SOBRINHO	D2 MOTORS
01918/2026/ADM	SMJ/PROCON	ANA MARIA SANTOS DA MATA	ODONTOCOMPANY PAULINIA MATRIZ ODONTO COMPANY
01919/2026/ADM	SMJ/PROCON	KATIA CEZARIO ESTEFANO URIZA	BRASTEMP E CONSUL UNIDADE DE ELETRODOMESTICOS MATRIZ WHIRLPOOL
01920/2026/ADM	SMJ/PROCON	IDALINO FILIER	VIVO GVT TELEFONICA
01921/2026/ADM	SMJ/PROCON	RICARDO NICOLAU ATTIE	CLARO NEXTEL NET CAMPINAS E EMBRATEL OPERADORA
01922/2026/ADM	SMJ/PROCON	JAILSON RODRIGUES DANTAS	GRUPO CASAS BAHIA PONTO FRIO EXTRA SITE / SPRINGER CARRIER
01924/2026/ADM	SMJ/PROCON	SILVIA MARIA TORRES	LOJAS MARABRAZ
01925/2026/ADM	SMJ/PROCON	SOLANGE MARQUES PRATES ROSA	BAVARIA FERRAMENTAS / SHOPEE
01927/2026/ADM	SMJ/PROCON	CELIA REGINA MOREIRA	BEIDE JEANS

Campinas, 14 de agosto de 2026
PAULO BOJIKIAN GIGLIO
Diretor do Departamento de Proteção Ao Consumidor

NOTIFICAÇÃO DE DECISÃO DE 1ª INSTÂNCIA
Despacho de Decisão

Nos termos dos artigos 55, 59, § 2º, 62 e 63 do Decreto Municipal nº 18.922/2015, ficam as partes interessadas devidamente notificadas a tomar ciência da decisão administrativa proferida em 1ª Instância, efetuar o pagamento da multa ou apresentar recurso no prazo legal de dez dias.

PROCESSO	INTERESSADO	INTERESSADO	AUTUADA(S)	ADVOGADO AUTUADA
02074/2024/ADM	SMJ/PROCON	MICHELE GALVAO	SAMSUNG	FERNANDO MOREIRA DRUMMOND TEIXEIRA - 108112MG
02137/2024/ADM	SMJ/PROCON	BARBARA VITORIA DOS SANTOS SILVA	GRUPO FAC ANHANGUERA EDUCACIONAL PARTICIPACOES	VITOR MORAIS DE ANDRADE - 182604SP
02214/2024/ADM	SMJ/PROCON	IVONETE MARQUES MARCIANO ALVES	GRUPO CASAS BAHIA PONTO FRIO EXTRA SITE / SAMSUNG	FERNANDO MOREIRA DRUMMOND TEIXEIRA - 108112MG
02262/2024/ADM	SMJ/PROCON	LUIZ ANTONIO DE ALMEIDA	SAMSUNG	FERNANDO MOREIRA DRUMMOND TEIXEIRA - 108112MG
02270/2024/ADM	SMJ/PROCON	SONIA REGINA GOMES PINTO	FACTA FINANCEIRA PORTO ALEGRE	DENNER DE BARROS E MASCARENHAS BARBOSA - 403594SP
02279/2024/ADM	SMJ/PROCON	KATIA MARIA RODRIGUES LOIOLA	SAMSUNG	FERNANDO MOREIRA DRUMMOND TEIXEIRA - 108112MG
02361/2024/ADM	SMJ/PROCON	SILVIA MARIA CARVALHO	FACE DOCTOR DOM PEDRO	VANIA CRISTINA OLIVEIRA DOS SANTOS - 321217SP
02669/2024/ADM	SMJ/PROCON	MATHEUS BASTOS DA GAMA	SAMSUNG	FERNANDO MOREIRA DRUMMOND TEIXEIRA - 108112MG

Campinas, 14 de agosto de 2026
PAULO BOJIKIAN GIGLIO
Diretor do Departamento de Proteção Ao Consumidor

NOTIFICAÇÃO DE DECISÃO DE 1ª INSTÂNCIA
Despacho de Decisão

Nos termos dos artigos 55, 59, § 2º, 62 e 63 do Decreto Municipal nº 18.922/2015, ficam as partes interessadas devidamente notificadas a tomar ciência da decisão administrativa proferida em 1ª Instância, efetuar o pagamento da multa ou apresentar recurso no prazo legal de dez dias.

PROCESSO	INTERESSADO	INTERESSADO	AUTUADA(S)
01179/2024/ADM	SMJ/PROCON	JUNIO DA SILVA DANIEL	SANASA CAMPINAS
01568/2024/ADM	SMJ/PROCON	ALBERTO DE MORAES CORREIA NETO	SANASA CAMPINAS
02597/2024/ADM	SMJ/PROCON	EDSON LIMA	GESTAUTO
02860/2024/ADM	SMJ/PROCON	GRAZIELLE DIAS SILVA	HAUT MODELS BRASIL
02221/2024/ADM	SMJ/PROCON	LIDIA FELIZATTE	FOBRAS

Campinas, 14 de agosto de 2026
PAULO BOJIKIAN GIGLIO
Diretor do Departamento de Proteção Ao Consumidor

NOTIFICAÇÃO DE DECISÃO DE 1ª INSTÂNCIA
Despacho de Decisão

Ficam as partes notificadas para, no prazo de 10 dias, tomar ciência da decisão de 1ª Instância dos processos encerrados por acordo entre as partes e/ou inércia do consumidor, com fulcro nos artigos 55, 60 caput, 61, incisos I, II, III, IV, V e parágrafo único, do Decreto Municipal 18.922/2015.

PROCESSO	INTERESSADO	INTERESSADO	AUTUADA(S)
01170/2026/ADM	SMJ/PROCON	RAQUEL LAURIANO	CLARO NEXTEL NET CAMPINAS E EMBRATEL OPERADORA
01176/2026/ADM	SMJ/PROCON	DOMINGAS REGINA SODRE	GRAU TECNICO CAMPINAS
01498/2026/ADM	SMJ/PROCON	ADALGISA DE SANTANA	VIVO GVT TELEFONICA
01505/2026/ADM	SMJ/PROCON	DENISE SAKUMA	MRV ENGENHARIA
01506/2026/ADM	SMJ/PROCON	NANCI APARECIDA BIANCHI MILLER	VIVO GVT TELEFONICA
01507/2026/ADM	SMJ/PROCON	TELMA DE SOUZA CAVALLI	SHOPEE
01524/2026/ADM	SMJ/PROCON	REGINALDO JOSE NOGUEIRA	TIM SA OPERADORA DE TELEFONIA MOVEL
01530/2026/ADM	SMJ/PROCON	MARCO ANTONIO CARUSO	VIVO GVT TELEFONICA
01785/2026/ADM	SMJ/PROCON	MARIA DO CARMO BORGES PEREIRA	ACORDO CERTO CONSUMIDOR POSITIVO / ITAU LUIZACRED REDECARD

Campinas, 14 de agosto de 2026
PAULO BOJIKIAN GIGLIO
Diretor do Departamento de Proteção Ao Consumidor

SECRETARIA MUNICIPAL DE PLANEJAMENTO E DESENVOLVIMENTO URBANO

SECRETARIA MUNICIPAL DE PLANEJAMENTO E DESENVOLVIMENTO URBANO

GABINETE DO SECRETÁRIO

Solicitamos o comparecimento dos interessados dos protocolos abaixo relacionados, para tratar de assunto dos mesmos, sob pena de arquivamento, conforme estabelece a Ordem de Serviço nº 05 de 11 de junho de 2013.
Prazo de 60 (sessenta) dias:
Pelo setor de Expediente:
Prot. PMC.2026.00107288-16 - Aparecida Dias Lima
Prot. PMC.2026.00105052-64 - Carlos Roberto de Faria
Prot. PMC.2026.00105056-98 - Carmem Silvia Parlatore
Prot. PMC.2026.00106512-44 - Cristiana Maria Mendonca Panhan
Prot. PMC.2026.00107291-11 - Flavia Gasparino de Paiva
Prot. PMC.2026.00107289-99 - Gt4 Administracao e Participacoes de Bens Imoveis e Patrimoniais Ltda.
Prot. PMC.2026.00107287-27 - Vitor Armando Kondo

MARCELO COLUCCINI
SECRETÁRIO DE PLANEJAMENTO E DESENVOLVIMENTO URBANO

DEPARTAMENTO DE PLANEJAMENTO E DESENVOLVIMENTO URBANO

PROTOCOLO DEFERIDO PELA CDPS/DEPLAN:
Prot. 2023/11/11135 - Tmmw Empreendimentos Imobiliarios Ltda.
"Deferimento do solicitado no protocolo 2026/10/04419"

RENATO DA SILVA SHISHIDO
DIRETOR DO DEPARTAMENTO DE PLANEJAMENTO

DEPARTAMENTO DE INFORMAÇÃO DOCUMENTAÇÃO E CADASTRO

Solicitamos o comparecimento dos interessados dos protocolos abaixo relacionados, para tratar de assunto dos mesmos, sob pena de arquivamento, conforme estabelece a Ordem de Serviço nº 05 de 11 de junho de 2013.
Prazo de 30 (trinta) dias:
Pelo Setor de Manutenção e Base Cartográfica (agendar pelo telefone 19 2116-0650):
Prot. 2026/10/00071 - Emp. Moraes Campos Ltda.
Prot. 2026/10/01606 - Romeu Honorato Mendes
Pelo Setor de Certidões (agendar pelo telefone 2116-0114, pedir para ser transferido para o setor de certidões, ramal: 0238):
Prot. PMC.2026.00150821-24 - Marcelo Jose da Silva

LORENA HIROMI SASAKI NACAZATO
DIRETORA DO DEPARTAMENTO DE INFORMAÇÃO,DOCUMENTAÇÃO E CADASTRO

PROCURADORIA-GERAL

PROCURADORIA-GERAL DO MUNICÍPIO DE CAMPINAS

CORREGEDORIA-GERAL DO MUNICÍPIO

PORTARIA N° 316/26

O Ilmo. Sr. Secretário Municipal de Justiça no usodas atribuições que lhe foram conferidos pelo Exmo. Sr. Prefeito Municipal no Decreto n° 14.070, de 10 de setembro de 2002.
Emobservância ao artigo 149 da Lei Orgânica do Municípioe tendo em vista o que consta das sindicância administrativas investigatórias nºs.**07024, 071/24**e do Processo Administrativo Disciplinar nº**074/25**, do protocolado nº**PMC.2024.00137166-57**, referente a servidora de matrícula funcional nº**63.621-5,**face às disposições insertas na alínea "a" do inciso III do artigo 1º do Decreto Municipal nº 14.070, de 10 de setembro de 2002, decido pelo**arquivamento por absolvição**do presente protocolado.

Campinas, 14 de agosto de 2026
PETER PANUTO
Secretário Municipal de Justiça

PROCURADORIA DE LICITAÇÕES E CONTRATOS

EXTRATOS

Processo Administrativo n.º PMC.2025.00052142-73 **Interessado**: Secretaria Municipal de Educação **Termo de Aditamento de Colaboração n.º** 181/2026 **Entidade:** ASSOCIAÇÃO POPULAR ARTE DO SABER (APAS)**CNPJ** 24.923.651/0001-11 **Objeto**: Prorrogação **Valor total:** R$ 407.888,00 **Prazo:** 12 meses **Assinatura:** 14/08/2026

Processo Administrativo n.º PMC.2021.00017889-33 **Interessado:** Secretaria Municipal de Chefia de Gabinete do Prefeito **Modalidade:** Pregão Eletrônico n.º 163/21 **Contratada:** SIMPRESS COMÉRCIO, LOCAÇÃO E SERVIÇOS LTDA **CNPJ nº** 07.432.517/0001-07 **Termo de Contrato n.º** 119/21 **Termo de Aditamento n.º** 156/26 **Objeto do Aditamento:** Prorrogação, reajuste e repactuação **Prazo:** 12 meses **Valor:** R$ 3.091.256,12 **Assinatura:** 10/08/2026

Processo Administrativo n.º PMC.2022.00059473-19 **Interessado:** Secretaria Municipal de Recursos Humanos **Conveniada:** MUNICÍPIO DE SUMARÉ **CNPJ nº** 45.787.660/0001-00 **Termo de Convênio n.º** 156/26 **Objeto:** Cessão de servidores municipais **Prazo:** 60 meses **Assinatura:** 23/07/2026

Processo Administrativo n.º PMC.2026.00116651-68 **Interessado:** Secretaria Municipal de Cultura **Modalidade:** Contratação Direta **Contratada:** ALEX REPARAÇÃO DE MÁQUINAS LTDA **CNPJ nº** 05.820.499/0001-05 **Termo de Contrato n.º** 319/26 **Objeto:** Serviços de manutenção corretiva em equipamentos de ar-condicionado instalados no Anfiteatro do CEU Thaís Fernanda Ribeiro **Prazo:** 60 meses **Valor:** R$ 8.200,00 **Assinatura:** 12/08/2026

Processo Administrativo n.º PMC.2026.00035841-11 **Interessado:** Secretaria Municipal de Transportes **Conveniada:** EMPRESA MUNICIPAL DE DESENVOLVIMENTO DE CAMPINAS S/A - EMDEC **CNPJ nº** 44.602.720/0001-00 **Termo de Convênio n.º** 02426 **Objeto:** Intervenções de segurança viária no Município de Campinas **Valor:** R$ 249.840,36 **Prazo:** 12 meses **Assinatura:** 11/08/2026

Processo Administrativo n.º PMC.2026.00105129-88 **Interessado:** Secretaria Municipal de Cultura **Modalidade:** Contratação Direta **Contratada:** 66.904.306 HELEN DE PAULO ARAÚJO **CNPJ nº** 66.904.306/0001-80 **Termo de Contrato n.º** 314/26 **Objeto:** Contratação de “MEDIADOR(A) CUTURAL” **Prazo:** 60 meses **Valor:** R$ 3.000,00 **Assinatura:** 11/08/2026

Processo Administrativo n.º PMC.2026.00105129-88 **Interessado:** Secretaria Municipal de Cultura **Modalidade:** Contratação Direta **Contratada:** 22.971.676 CAROLINA PASSONI ENGLER **CNPJ nº** 22.971.676/0001-65 **Termo de Contrato n.º** 315/26 **Objeto:** Contratação de “MEDIADOR(A) CUTURAL” **Prazo:** 60 meses **Valor:** R$ 3.000,00 **Assinatura:** 11/08/2026

Processo Administrativo n.º PMC.2026.00105129-88 **Interessado:** Secretaria Municipal de Cultura **Modalidade:** Contratação Direta **Contratada:** 46.651.083 JONAS MARCOS DE OLIVEIRA **CNPJ nº** 46.651.083/0001-80 **Termo de Contrato n.º** 316/26 **Objeto:** Contratação de “MEDIADOR(A) CUTURAL” **Prazo:** 60 meses **Valor:** R$ 3.000,00 **Assinatura:** 11/08/2026

Processo Administrativo n.º PMC.2026.00105129-88 **Interessado:** Secretaria Municipal de Cultura **Modalidade:** Contratação Direta **Contratada:** KARA BUENO DE ARAÚJO ARIZA **CNPJ nº** 27.226.162/0001-07 **Termo de Contrato n.º** 317/26 **Objeto:** Contratação de “MEDIADOR(A) CUTURAL” **Prazo:** 60 meses **Valor:** R$ 3.000,00 **Assinatura:** 11/08/2026

Processo Administrativo n.º PMC.2026.00103998-12 **Interessado:** Secretaria Municipal de Assistência Social **Modalidade:** Contratação Direta **Contratada:** 31.384.400 JOSE MICHEL LEITE DA SILVA **CNPJ nº** 31.384.400/0001-71 **Termo de Contrato n.º** 323/26 **Objeto:** Contratação de “MEDIADOR(A) CUTURAL” **Prazo:** 12 meses **Valor:** R$ 22.000,00 **Assinatura:** 14/08/2026

Processo Administrativo n.º PMC.2026.00116167-10 **Interessado** Secretaria Municipal de Assistência Social **Termo deColaboração n.º** 119/2026 **Entidade:** ASSOCIAÇÃO DE ASSISTÊNCIA FONTE DE AGUA VIVA **CNPJ nº** 57.519.654/0001-43 **Objeto:** Acolhimento Institucional para Pessoas Idosas **Valor:** R$ 3.028.984,00 **Prazo:** 12 meses **Assinatura:** 14/08/2026

Processo Administrativo n.º PMC.2026.00029342-59 **Interessado**: Secretaria Municipal de Desenvolvimento e Assistência Social **Modalidade**: Pregão Eletrônico n.º 149/2026 **Ata de Registro de Preços n.º** 418/2026 **Detentora da Ata**: ABRACOR COMERCIAL LTDA. **CNPJ**: 52.953.494/0001-22 **Objeto**: Registro de Preços de “kits” de irrigação **Preço Unitário**: itens 01 (R$ 1.510,00) e 02 (R$ 1.510,00) **Prazo**: 01 ano **Assinatura**: 14/08/2026

Processo Administrativo n.º PMC.2025.00058873-41 **Interessado**: Secretaria Municipal de Desenvolvimento e Assistência Social **Modalidade**: Pregão Eletrônico n.º 096/2026 **Ata de Registro de Preços n.º** 414/2026 **Detentora da Ata**: SEMENTEK COMÉRCIO E REPRESENTAÇÕES LTDA. **CNPJ**: 08.407.726/0001-55 **Objeto**: Registro de Preços de insumos agrícolas **Preço Unitário**: itens 01 (R$ 12,00), 02 (R$ 4,20), 03 (R$ 30,00), 04 (R$ 18,00), 05 (R$ 410,00), 09 (R$ 0,97), 10 (R$ 0,97), 11 (R$ 1,08), 12 (R$ 1,03), 13 (R$ 1,31), 14 (R$ 1,20), 16 (R$ 0,95), 17 (R$ 0,78), 18 (R$ 0,90), 20 (R$ 0,80) e 21 (R$ 2,48) **Prazo**: 01 ano **Assinatura**: 14/08/2026

Processo Administrativo n.º PMC.2025.00058873-41 **Interessado**: Secretaria Municipal de Desenvolvimento e Assistência Social **Modalidade**: Pregão Eletrônico n.º 096/2026 **Ata de Registro de Preços n.º** 415/2026 **Detentora da Ata**: TECA TECNOLOGIA E COMÉRCIO LTDA. **CNPJ**: 11.163.447/0001-06 **Objeto**: Registro de Preços de insumos agrícolas **Preço Unitário**: item 22 (R$ 328,99) **Prazo**: 01 ano **Assinatura**: 14/08/2026

Processo Administrativo n.º PMC.2025.00058873-41 **Interessado**: Secretaria Municipal de Desenvolvimento e Assistência Social **Modalidade**: Pregão Eletrônico n.º 096/2026 **Ata de Registro de Preços n.º** 427/2026 **Detentora da Ata**: ANA MARIA PEREIRA CARDOSO DA SILVA COMÉRCIO DE PLANTAS E FLORES NATURAIS LTDA. **CNPJ**: 62.457.649/0001-93 **Objeto**: Registro de Preços de insumos agrícolas **Preço Unitário**: itens 06 (R$ 37,70) e 07 (R$ 57,79) **Prazo**: 01 ano **Assinatura**: 14/08/2026

Processo Administrativo n.º PMC.2026.00134879-76 **Interessado:** Secretaria Municipal de Finanças **Modalidade:** Contratação Direta **Contratada:** CONSENSO - SOLUÇÕES EM TECNOLOGIA DA INFORMAÇÃO LTDA **CNPJ nº** 19.216.165/0001-23 **Termo de Contrato n.º** 326/26 **Objeto:** Contratação emergencial de empresa especializada para prestação de serviços de Atendente Virtual Inteligente (Chatbot), em modelo SaaS (Software as a Service), incluindo plataforma de atendimento automatizado, envio de mensagens por meio da plataforma WhatsApp Business, suporte técnico e demais serviços correlatos necessários à manutenção da solução atualmente utilizada. **Prazo:** 180 dias **Valor:** R$ 927.330,00 **Assinatura:** 31/07/2026

SECRETARIA DE SAÚDE

SECRETARIA MUNICIPAL DE SAÚDE

NOTIFICAÇÃO

Abertura de Procedimento de Aplicação de Advertência
Processo Administrativo:PMC.2025.00088284-51
Interessado: Secretaria Municipal de Saúde
Pregão:nº 282/2025 - Eletrônico
Objeto: Registro de Preços de baterias e pilhas.
Empenhos:9738/2026 e 13608/2026
Assunto: Abertura de procedimento de aplicação de Advertência à empresa LINCE COMÉRCIO LTDA inscrita no CNPJ: 61.048.748/0001-59.

À empresa LINCE COMÉRCIO LTDA - CNPJ: 61.048.748/0001-59,

A Administração Municipal de Campinas, por intermédio da Secretaria Municipal de Saúde, neste ato representada por sua Diretora Administrativa, NOTIFICA a empresa LINCE COMÉRCIO LTDA inscrita no CNPJ: 61.048.748/0001-59, na pessoa de seu representante legal, nos autos do Processo SEI nº PMC.2026.00150145-52, que, conforme decisão registrada no documento SEI nº19911171, foi autorizada a abertura de procedimento administrativo para apuração de possível infração contratual, com vistas à aplicação da penalidade de Advertência.

O referido procedimento observará, desde logo, os princípios do contraditório e da ampla defesa, nos termos do devido processo legal, tendo em vista os indícios de descumprimento do*"12.LOCAIS E CONDIÇÕES DE ENTREGA-12.2. Forma e Prazo de Entrega: entrega integral no prazo máximo de 15 (quinze) dias corridos, contado da data do recebimento da Nota de Empenho*" do ANEXO II - TERMO DE REFERÊNCIA do Edital", com fundamento na Lei Federal nº 14.133/2021, podendo resultar na aplicação da sanção administrativa de Advertência.

Fica facultada à empresa a apresentação de Defesa Prévia, no prazo de 15 (quinze) dias úteis, contados a partir da data desta publicação.Na oportunidade de apresentação da defesa prévia, deverão ser juntados todos os documentos comprobatórios das alegações apresentadas, sob pena de preclusão.

A defesa deverá ser dirigida ao Departamento Administrativo da Secretaria Municipal de Saúde e protocolada no endereço Avenida Anchieta, nº 200, 11º andar - Centro, Campinas/SP, CEP 13015-904, ou encaminhada para o endereço eletrônico cplanejamento@campinas.sp.gov.br.

Os autos do processo encontram-se disponíveis para consulta por meio do Sistema Eletrônico de Informações - SEI, sendo facultado à empresa solicitar vistas ao processo, caso assim entenda necessário.

AMANDA P. FAVARON PORTELLA
Diretora Administrativa

DEPARTAMENTO DE VIGILÂNCIA EM SAÚDE

O SETOR DE VIGILÂNCIA SANITÁRIA DE SERVIÇOS RELACIONADOS À SAÚDE comunica:

PROTOCOLO: PMC.2026.00151886-23
A INTERDIÇÃO PARCIAL (processamento de materiais) do estabelecimento de ra-

zão social Clínica Médica da Cidade LTDA-ME, CNPJ: 08.961.407/0002/78, estabelecido na Avenida Barão de Itapura, nº 599 - Botafogo - Campinas/SP, com atividade medica ambulatorial com recursos para realização de exames complementares, pelo Auto de Imposição de Penalidade nº 10034, verificado pelo Auto de Infração nº 06187 por manter o processamento de materiais críticos no local sem possuir estrutura física e procedimentos adequados este serviço.
O infrator poderá apresentar recurso do auto de imposição de penalidade no prazo de 10 (dez dias).

14 de agosto de 2026
REGIANE FREITAS ALVES DE CARVALHO
Chefe de Setor

EXPEDIENTE DESPACHADO PELO SR. SECRETARIO MUNICIPAL DE SAÚDE

AUTORIZAÇÃO DE DESPESAS

Processo Administrativo nº:PMC.2026.00030899-60 **-Interessado:**Secretaria Municipal de Saúde **-Objeto:**Aquisição de display para preservativos masculinos/externos.**Valor da Indicação: R$**48.948,90 (quarenta e oito mil novecentos e quarenta e oito reais e noventa centavos). Diante dos elementos constantes no presente processo administrativo e do disposto no Decreto Municipal nº 23.207, de 16 de fevereiro de 2024, e suas alterações,**AUTORIZO**a despesa em favor da empresa:
- G6 EXPOSITORES ALVORADA LTDA, CNPJ 37.487.565/0001-55 , com fulcro no Artigo 75º; Inciso II, da Lei Federal 14.133/21e suas alterações,no valor de R$ 48.948,90 (quarenta e oito mil novecentos e quarenta e oito reais e noventa centavos).

Campinas, 14 de agosto de 2026
LAIR ZAMBOM
SECRETÁRIO DE SAÚDE

AVISO DE INTENÇÃO DE REGISTRO DE PREÇOS

Exclusiva para Administração Direta, Autárquica e Fundacional do Município de Campinas.

A Secretaria Municipal de Saúde (SMS), em cumprimento ao disposto no artigo 7º do Decreto Municipal nº 22.734/2023, informa que realizará procedimento para Registro de Preços com validade de 12 (doze) meses, prorrogável por igual período, tendo como objeto Aquisição de Medicamentos Hipoglicemiantes e Estatinas na forma de comprimido para uso da Rede Municipal de Saúde, conforme especificado na lista abaixo:

ITEM	CÓDIGO	DESCRITIVO	UNIDADE COMPRA
1	7810	GLIBENCLAMIDA 5 MG - CP/DR/CAP - LOTE = 100	PEÇA
2	20201	METFORMINA 850 MG COMPRIMIDO. LOTE = 100	PEÇA
3	34399	SINVASTATINA 20 MG COMPRIMIDO - LOTE =100	PEÇA
4	37054	SINVASTATINA 10 MG - CP/DR/CAP - LOTE = 100	PEÇA
5	41063	SINVASTATINA 40 MG COMPRIMIDO. LOTE = 100	PEÇA
6	42406	GLICAZIDA 30MG COMPRIMIDO AÇÃO PROLONGADA. LOTE = 100	PEÇA
7	106138	METFORMINA 500MG COMPRIMIDO LIBERAÇÃO PROLONGADA. - LOTE COM 100 UNIDADES	PEÇA

Os órgãos da Administração Direta, Autárquica e Fundacional do Município de Campinas que tiverem interesse em participar deste Registro de Preços deverão encaminhar o pedido de adesão por meio do e-mail:sms-da-spet@campinas.sp.gov.brno prazo de 08 (oito) dias úteis contados a partir da publicação deste aviso.
Para esclarecimentos adicionais, o Departamento Administrativo da Secretaria Municipal de Saúde está à disposição pelo telefone (19) 2116-0169.

Campinas, 14 de agosto de 2026
AMANDA PATRICIA FAVARON PORTELLA
DIRETORA ADMINISTRATIVA

EXPEDIENTE DESPACHADO PELO SR. SECRETÁRIO MUNICIPAL DE SAÚDE

AUTORIZAÇÃO DE DESPESA

Processo Administrativo: PMC.2025.00185959-63**Interessado**: Secretaria Municipal de Saúde **Modalidade:** Pregão nº 012/2026 - Eletrônico **Objeto**: Registro de Preços de sondas. Diante dos elementos constantes no presente processo administrativo, homologado conforme documento nº **18292453,** do disposto no art. 6º, inciso II, do Decreto Municipal nº 23.207/2024,e em conformidade com o DEFERIMENTO do Comitê Gestor doc.**19903304**, **AUTORIZO** a despesa total de **R$2.646,85** (dois mil seiscentos e quarenta e seis reais e oitenta e cinco centavos) em favor das empresas abaixo relacionadas e nos valores indicados;
W MEDICAL INDÚSTRIA E COMÉRCIO DE PRODUTOS MÉDICOS LTDA.,no valor total de **R$ 2.285,00** (dois mil duzentos e oitenta e cinco reais) para fornecimento dos itens **04** e **05** , Ata Registro de Preços nº **224/2026;**
CUIDA PRODUTOS PARA A SAÚDE LTDA.,no valor total de **R$ 361,85** (trezentos e sessenta e um reais e oitenta e cinco centavos) para fornecimento dos itens **01, 08,12 e 20**, Ata Registro de Preços nº **380/2026.**

Campinas, 13 de agosto de 2026
LAIR ZAMBON
SECRETÁRIO MUNICIPAL DE SAÚDE

EXPEDIENTE DESPACHADO PELO SR. SECRETÁRIO MUNICIPAL DE SAÚDE

AUTORIZAÇÃO DE DESPESA

Processo Administrativo: PMC.2025.00105431-82**Interessado**: Secretaria Municipal de Saúde **Modalidade:** Pregão Eletrônico nº 288/2025 **Objeto**: Registro de Preços de medicamentos de saúde mental na forma de comprimidos. Diante dos elementos constantes no presente processo administrativo, homologado conforme documento nº **18339785,** do disposto no art. 6º, inciso II, do Decreto Municipal nº 23.207/2024,e em conformidade com o DEFERIMENTO do Comitê Gestor doc.**19866938**, **AUTORIZO** a despesa total de **R$ 382.574,48** (trezentos e oitenta e dois mil quinhentos e setenta e quatro reais e quarenta e oito centavos) em favor das empresas abaixo relacionadas e nos valores indicados:
CIRÚRGICA ASSIS DISTRIBUIDORA DE PRODUTOS PARA SAÚDE LTDA.,no valor total de **R$2.389,68** (dois mil trezentos e oitenta e nove reais e sessenta e oito centavos) para fornecimento do item **02**, Ata Registro de Preços nº **227/2026;**
MEGAHOSP COMÉRCIO DE PRODUTOS PARA SAÚDE LTDA.,no valor total de **R$12.903,00** (doze mil novecentos e três reais) para fornecimento do item **11**, Ata Registro de Preços nº **228/2026;**
AVARÉMED DISTRIBUIDORA DE MEDICAMENTOS LTDA.,no valor total de **R$ 65.872,80** (sessenta e cinco mil oitocentos e setenta e dois reais e oitenta centavos) para fornecimento do item **31**, Ata Registro de Preços nº **231/2026;**
XISMED DISTRIBUIDORA LTDA., no valor total de **R$ 40.352,20** (quarenta mil trezentos e cinquenta e dois reais e vinte centavos) para fornecimento dos itens **04, 05, 13 e 29,** Ata Registro de Preços nº **237/2026;**
DROGAFONTE LTDA., no valor total de **R$13.900,80** (treze mil e novecentos reais e oitenta centavos) para fornecimento do item **17,** Ata Registro de Preços nº **238/2026;**
MULTIFARMA COMÉRCIO E REPRESENTAÇÕES LTDA., no valor total de **R$24.894,00** (vinte e quatro mil oitocentos e noventa e quatro reais) para fornecimento do item **27,** Ata Registro de Preços nº **239/2026;**
PRATI, DONADUZZI & CIA LTDA., no valor total de **R$151.032,00** (cento e cinquenta e um mil trinta e dois reais) para fornecimento do item **37,** Ata Registro de Preços nº **243/2026;**
CRISTÁLIA PRODUTOS QUÍMICOS FARMACÊUTICOS LTDA., no valor total de **R$ 71.230,00** (setenta e um mil duzentos e trinta reais) para fornecimento dos itens **09, 19, 21 e 23** Ata Registro de Preços nº **244/2026.**

Campinas, 13 de agosto de 2026
LAIR ZAMBON
SECRETÁRIO MUNICIPAL DE SAÚDE

EXPEDIENTE DESPACHADO PELO SR. SECRETÁRIO MUNICIPAL DE SAÚDE

AUTORIZAÇÃO DE DESPESA

Processo Administrativo:PMC.2025.00044298-53**Interessado**: Secretaria Municipal de Saúde **Modalidade:** Pregão nº 164/2025 - Eletrônico **Objeto**: Registro de Preços de materiais para acupuntura. Diante dos elementos constantes no presente processo administrativo, homologado conforme documento nº **15612209,** do disposto no art. 6º, inciso II, do Decreto Municipal nº 23.207/2024,e em conformidade com o DEFERIMENTO do Comitê Gestor doc.**19867469**, **AUTORIZO** a despesa total de **R$2.597,15** (dois mil quinhentos e noventa e sete reais e quinze centavos) em favor das empresas abaixo relacionadas e nos valores indicados:
MASTERMINDS LTDA - ME,no valor total de **R$ 2.597,15** (dois mil quinhentos e noventa e sete reais e quinze centavos) para fornecimento dos itens **01, 03 e 04**, Ata Registro de Preços nº **442/2025.**

Campinas, 13 de agosto de 2026
LAIR ZAMBON
SECRETÁRIO MUNICIPAL DE SAÚDE

EXPEDIENTE DESPACHADO PELO SR. SECRETÁRIO MUNICIPAL DE SAÚDE

AUTORIZAÇÃO DE DESPESA

Processo Administrativo:PMC.2025.00017609-66 **Interessado**: Secretaria Municipal de Saúde **Modalidade:** Pregão nº 119/2025 - Eletrônico **Objeto**: Registro de Preços de medicamentos na forma de solução injetável - antibióticos e vitaminas. Diante dos elementos constantes no presente processo administrativo, homologado conforme documento nº **15645351,** do disposto no art. 6º, inciso II, do Decreto Municipal nº 23.207/2024,e em conformidade com o DEFERIMENTO do Comitê Gestor doc. **19867418**, **AUTORIZO** a despesa total de **R$ 26.108,00** (vinte e seis mil cento e oito reais) em favor das empresas abaixo relacionadas e nos valores indicados:
SP HOSPITALAR LTDA.,no valor total de **R$ 14.225,00** (quatorze mil duzentos e vinte e cinco reais) para fornecimento do item **10**, Ata Registro de Preços nº **474/2025;**
UNA DISTRIBUIDORA HOSPITALAR LTDA.,no valor total de **R$ 11.883,00** (onze mil oitocentos e oitenta e três reais) para fornecimento do item **14**, Ata Registro de Preços nº **475/2025.**

Campinas, 13 de agosto de 2026
LAIR ZAMBON
SECRETÁRIO MUNICIPAL DE SAÚDE

EXPEDIENTE DESPACHADO PELO SR. SECRETÁRIO MUNICIPAL DE SAÚDE

AUTORIZAÇÃO DE DESPESA

Processo Administrativo: PMC.2025.00080999-47 **Interessado**: Secretaria Municipal de Saúde **Modalidade:** Pregão nº 311/2025 - Eletrônico **Objeto**: Registro de Preços de materiais perfurocortantes. Diante dos elementos constantes no presente processo administrativo, homologado conforme documento nº **18304245,** do disposto no art. 6º, inciso II, do Decreto Municipal nº 23.207/2024,e em conformidade com o DEFERIMENTO do Comitê Gestor doc. **19903183**, **AUTORIZO** a despesa total de **R$443.084,72** (quatrocentos e quarenta e três mil oitenta e quatro reais e setenta e dois centavos) em favor das empresas abaixo relacionadas e nos valores indicados:
ARBO PRODUTOS ODONTO HOSPITALAR LTDA.,no valor total de **R$ 2.508,72** (dois mil quinhentos e oito reais e setenta e dois centavos) para fornecimento dos itens **02, 09, 10 e 11** , Ata Registro de Preços nº **257/2026;**
ARDIMED DISTRIBUIDORA LTDA.,no valor total de **R$ 3.576,00** (três mil quinhentos e setenta e seis reais) para fornecimento dos itens **05 e 15** , Ata Registro de Preços nº **258/2026;**
ACCUMED PRODUTOS MÉDICO HOSPITALARES LTDA.,no valor total de **R$ 437.000,00** (quatrocentos e trinta e sete mil reais) para fornecimento do item **20** , Ata Registro de Preços nº **259/2026.**

Campinas, 13 de agosto de 2026
LAIR ZAMBON
SECRETÁRIO MUNICIPAL DE SAÚDE

EXPEDIENTE DESPACHADO PELO SR. SECRETÁRIO MUNICIPAL DE SAÚDE

AUTORIZAÇÃO DE DESPESA

Processo Administrativo:PMC.2025.00090182-31**Interessado**: Secretaria Municipal de Saúde **Modalidade:** Pregão nº 239/2025 - Eletrônico **Objeto**: Registro de Preços dos Medicamentos Tópicos Respiratórios para uso da Rede Municipal de Saúde. Diante dos elementos constantes no presente processo administrativo, homologado conforme documento nº **17512692,** do disposto no art. 6º, inciso II, do Decreto Municipal nº 23.207/2024,e em conformidade com o DEFERIMENTO do Comitê Gestor doc.**19903250**, **AUTORIZO** a despesa total de **R$ 513.272,00** (quinhentos e treze mil duzentos e setenta e dois reais) em favor das empresas abaixo relacionadas e nos valores indicados:

KALK DISTRIBUIÇÃO DE MEDICAMENTOS E PRODUTOS HOSPITALARES LTDA.,no valor total de **R$ 302.400,00** (trezentos e dois mil e quatrocentos reais) para fornecimento do item **01**, Ata Registro de Preços nº **090/2026;**
TECHPHARMA HOSPITALAR COMÉRCIO, IMPORTAÇÃO E EXPORTAÇÃO LTDA.,no valor total de **R$ 149.318,00** (cento e quarenta e nove mil trezentos e dezoito reais) para fornecimento dos itens **02 e 08**, Ata Registro de Preços nº **091/2026;**
RCC - DISTRIBUIDORA DE MEDICAMENTOS, CORRELATOS E PRODUTOS MÉDICOS E HOSPITALARES LTDA.,no valor total de **R$ 8.745,00** (oito mil setecentos e quarenta e cinco reais) para fornecimento do item **03**, Ata Registro de Preços nº **092/2026;**
BIOTEC BIOLÓGICA INDÚSTRIA FARMACÊUTICA LTDA.,no valor total de **R$ 51.129,00** (cinquenta e um mil cento e vinte e nove reais) para fornecimento dos itens **04 e 05**, Ata Registro de Preços nº **093/2026;**
CIAMED - DISTRIBUIDORA DE MEDICAMENTOS LTDA.,no valor total de **R$1.680,00** (um mil seiscentos e oitenta reais) para fornecimento do item **07**, Ata Registro de Preços nº **094/2026.**

Campinas, 13 de agosto de 2026
LAIR ZAMBON
SECRETÁRIO MUNICIPAL DE SAÚDE

EXPEDIENTE DESPACHADO PELO SENHOR SECRETÁRIO MUNICIPAL DE SAÚDE EM 14 DE AGOSTO DE 2026

AUTORIZAÇÃO

SEI: 2026.00108504-41
À vista das justificativas e informações lançadas neste processo, das providências já adotadas por esta Pasta indicadas no Despacho 19922063 e ainda, dos pareceres do Senhor Procurador Municipal Descentralizado atuante junto a essa Pasta (doc.19854916), do senhor Procurador Chefe da Procuradoria de Licitações e Contratos (doc.19865918), bem como do Senhor Procurador-Geral Adjunto do Município (doc.19871785) e da manifestação do Sr. Secretário Municipal de Justiça (doc.19884424), que atestam a viabilidade jurídica, AUTORIZO:
1 - A contratação direta emergencial da empresa REPRESS DISTRIBUIDORA DE MEDICAMENTOS LTDA., inscrita sob CNPJ nº 03.948.933/0004-46, para aquisição Losartana 50mg comprimido, para uso na Rede Municipal de Saúde, com dispensa de licitação fundamentada no artigo 75, inciso VIII da Lei Federal n.º 14.133/2021;
2 - A despesa decorrente, no valor total de R$ 816.000,00 (oitocentos e dezesseis mil reais), consoante aprovação no Despacho PMC-COMITÊ GESTOR (19739031).
3 - Publique-se.
4 - Após, encaminhe-se à Secretaria Municipal de Administração/DL, para a numeração da contratação em livro próprio, sendo que em caso da entrega imediata e integral do item em uma única parcela, poderá o termo contratual ser substituído pela Nota de Empenho, na forma prevista no artigo 95, da Lei de Licitações e Contratos nº 14.133/2021, e a seguir, devolva-se à Secretaria Municipal de Saúde para as demais providências e acompanhamento.

Campinas, 14 de agosto de 2026
DR. LAIR ZAMBON
SECRETÁRIO MUNICIPAL DE SAÚDE

AVISO DE INTENÇÃO DE REGISTRO DE PREÇOS

Exclusiva para Administração Direta, Autárquica e Fundacional do Município de Campinas.

A Secretaria Municipal de Saúde (SMS), em cumprimento ao disposto no artigo 7º do Decreto Municipal nº 22.734/2023, informa que realizará procedimento para Registro de Preços com validade de 12 (doze) meses, prorrogável por igual período, tendo como objeto Aquisição de Testes Rápidos de Antígenos para SARS-CoV-2 para diagnóstico de covid-19 para o uso na Rede Pública Municipal de Saúde, conforme especificado na lista abaixo:

ITEM	CÓDIGO	DESCRITIVO	UNIDADE COMPRA
1	110132	TESTE RÁPIDO TIPO IMUNOENSAIO PARA DETECÇÃO QUALITATIVA DE ANTÍGENO COVID-19 EM SECREÇÃO NASOFARÍNGEO	PEÇA

Os órgãos da Administração Direta, Autárquica e Fundacional do Município de Campinas que tiverem interesse em participar deste Registro de Preços deverão encaminhar o pedido de adesão por meio do e-mail:sms-da-spet@campinas.sp.gov.brno prazo de 08 (oito) dias úteis contados a partir da publicação deste aviso.
Para esclarecimentos adicionais, o Departamento Administrativo da Secretaria Municipal de Saúde está à disposição pelo telefone (19) 2116-0169.

Campinas, 14 de agosto de 2026
AMANDA PATRICIA FAVARON PORTELLA
DIRETORA ADMINISTRATIVA

DEPARTAMENTO DE VIGILÂNCIA EM SAÚDE

O SETOR DE VIGILÂNCIA SANITÁRIA DE SERVIÇOS RELACIONADOS À SAÚDE, comunica:

PROTOCOLO: PMC.2026.00068070-49
INTERESSADO: JANAINA ROCHA DE SOUZA AZEVEDO
CNPJ/CPF: 037.363.397-12
ASSUNTO: Licença Sanitária Inicial e Assunção de Responsabilidade técnica de JANAINA ROCHA DE SOUZA AZEVEDO, CRO: 146.377.
DEFERIDO

PROTOCOLO: PMC.2026.00100095-26
INTERESSADO: CLINICA LOUISE RAPOSO ODONTOLOGIA ESTETICA E MULTIDISCIPLINAR LTDA
CNPJ/CPF: 60.572.313/0001-46
ASSUNTO: Renovação de Licença Sanitária
DEFERIDO

PROTOCOLO: PMC.2026.00101378-77
INTERESSADO: CARLOS ALBERTO DE MELLO ELIAS
CNPJ/CPF: 157.782.258-73
ASSUNTO: Renovação de Licença Sanitária
DEFERIDO

PROTOCOLO: PMC.2026.00103281-17
INTERESSADO: RICARDO MARTINEZ
CNPJ/CPF: 137.808.808-57
ASSUNTO: Licença Sanitária Inicial
DEFERIDO

PROTOCOLO: PMC.2026.00107667-34
INTERESSADO: Viviane Pereira Marques
CNPJ/CPF: 099.931.148-47
ASSUNTO: Renovação de Licença Sanitária
DEFERIDO

PROTOCOLO: PMC.2026.00111001-44
INTERESSADO: SYNVIA LABORATORIOS E TOXICOLOGIA LTDA
CNPJ/CPF: 07.339.867/0001-15
ASSUNTO: Renovação de Licença Sanitária
DEFERIDO

PROTOCOLO: PMC.2026.00114344-33
INTERESSADO: Sociedade Campineira de Educação e Instrução
CNPJ/CPF: 46.020.301/0004-20
ASSUNTO: Alteração de Responsabilidade Legal
INDEFERIDO por ausência de Licença válida

PROTOCOLO: PMC.2026.00116955-80
INTERESSADO: CLINICA MEDICA MARIANA FAUSTER LTDA
CNPJ/CPF: 41.606.262/0001-81
ASSUNTO: Licença Sanitária Inicial e Assunção de Responsabilidade Técnica de Mariana Fauster Fonseca de Araújo de Oliveira, CRM: 207.006.
DEFERIDO

PROTOCOLO: PMC.2026.00129995-82
INTERESSADO: LABORATORIO DE PATOLOGIA CLINICA DR. FRANCESCHI LTDA
CNPJ/CPF: 51.879.914/0013-49
ASSUNTO: Renovação de Licença Sanitária
DEFERIDO

PROTOCOLO: PMC.2026.00130003-41
INTERESSADO: LABORATORIO DE PATOLOGIA CLINICA DR. FRANCESCHI LTDA
CNPJ/CPF: 51.879.914/0013-49
ASSUNTO: Assunção de Responsabilidade Técnica principal de JULIA FONSECA BACCI, CBRM-SP: 73.407.
DEFERIDO

PROTOCOLO: PMC.2026.00135461-40
INTERESSADO: LABI EXAMES S/A
CNPJ/CPF: 27.579.749/0025-69
ASSUNTO: Auto de Infração
Mantenho o Auto de Infração nº 19544111, lavrado em 14/07/2026 para LABI EXAMES S/A , inscrita no CNPJ nº 27.579.749/0025-69, após esgotado o prazo de defesa.

PROTOCOLO: PMC.2026.00136019-31
INTERESSADO: Helio Gonzales Junior
CNPJ/CPF: 154.956.498-69
ASSUNTO: Auto de Infração
Mantenho o Auto de Infração nº nº 19556101, lavrado em 12/07/2026 para a razão social Hélio Gonzales Junior, CNPJ/CPF: 154.956.498-69, após esgotado o prazo de defesa.

PROTOCOLO: PMC.2026.00137516-65
INTERESSADO: Maro Servicos em Saude e Estetica LTDA
CNPJ/CPF: 58.557.491/0001-56
ASSUNTO: Laudo Técnico de Avaliação - LTA
INDEFERIDO

PROTOCOLO: PMC.2026.00138684-22
INTERESSADO: RIBEIRO DO PRADO ESPECIALIDADES MEDICAS LTDA
CNPJ/CPF: 68.003.058/0001-22
ASSUNTO: Laudo Técnico de Avaliação - LTA
INDEFERIDO

PROTOCOLO: PMC.2026.00142307-15
INTERESSADO: ODONTOLOGIA GARBIN LTDA
CNPJ/CPF: 29.091.019/0001-72
ASSUNTO: Laudo Técnico de Avaliação - LTA
DEFERIDO

PROTOCOLO: PMC.2026.00142879-11
INTERESSADO: Medtox Laboratorio de Exames LTDA
CNPJ/CPF: 54.320.111/0001-04
ASSUNTO: Auto de Infração
Mantenho o Auto de Infração nº19714793, lavrado em 28/07/2026 para a da empresa Medtox Laboratorio de Exames LTDA, inscrita no CNPJ nº 54.320.111/0001-04, após esgotado o prazo de defesa.

PROTOCOLO: PMC.2026.00145079-62
INTERESSADO: GATE SERVIÇOS ODONTOLOGICO LTDA
CNPJ/CPF: 05.085.208/0001-74
ASSUNTO: Defesa / Recurso
Manifestação conhecida, não caracterizada como RECURSO ou IMPUGNAÇÃO, visto que não foi contestado o mérito ou a forma do Auto de Imposição da Penalidade. Ciente do cumprimento da interdição.

PROTOCOLO: PMC.2026.00145228-48
INTERESSADO: CASARAO DO VOVO SELECT LTDA
CNPJ/CPF: 59.846.399/0001-79
ASSUNTO: Licença Sanitária Inicial e Assunção da Responsável técnica Clara Cosmo, COREN-SP: 761949.
DEFERIDO

PROTOCOLO: PMC.2026.00146128-39

INTERESSADO: CLINICA SAUDE INTEGRAL DA MULHER SS LTDA
CNPJ/CPF: 03.485.397/0001-47
ASSUNTO: Laudo Técnico de Avaliação - LTA
INDEFERIDO

PROTOCOLO: PMC.2026.00146742-73
INTERESSADO: Laboratório de Patologia Clinica Dr. Franceschi Ltda
CNPJ/CPF: 51.879.914/0013-49
ASSUNTO: Baixa de Responsabilidade Técnica principal do profissional Benedito Batista de Lima.
DEFERIDO

PROTOCOLO: PMC.2026.00146776-12
INTERESSADO: Laboratório de Patologia Clinica Dr. Franceschi Ltda
CNPJ/CPF: 51.879.914/0013-49
ASSUNTO: Baixa de Responsabilidade Técnica substituta da profissional Diana Motoyama De Almeida, CRF: 5.621
DEFERIDO

PROTOCOLO: PMC.2026.00147517-91
INTERESSADO: CARLA RENATA DE BARROS
CNPJ/CPF: 108.113.438-04
ASSUNTO: Renovação de Licença Sanitária
DEFERIDO

PROTOCOLO: PMC.2026.00148310-42
INTERESSADO: MARIA LUIZA DIAS RODRIGUES
CNPJ/CPF: 507.612.178-43
ASSUNTO: Renovação de Licença Sanitária
DEFERIDO

PROTOCOLO: PMC.2026.00148561-18
INTERESSADO: VOI MEDICINA E CHECK-UP LTDA
CNPJ/CPF: 09.269.743/0001-36
ASSUNTO: Licença Sanitária Inicial e Assunção de Responsabilidade técnica para: MÁRCIA DA SILVA PUGLIA, CROSP: 57.279.
DEFERIDO

PROTOCOLO: PMC.2026.00149313-49
INTERESSADO: LUIS EDUARDO MURGEL DE CASTRO SANTOS
CNPJ/CPF: 120.693.638-05
ASSUNTO: Licença Sanitária Inicial e Assunção de Responsabilidade Técnica para LUIS EDUARDO MURGEL DE CASTRO SANTOS, CRM: 71471.
DEFERIDO

PROTOCOLO: PMC.2026.00149501-31
INTERESSADO: BRUNO HENRIQUE HABITANTE
CNPJ/CPF: 442.531.618-55
ASSUNTO: Recurso ao Auto de Imposição de Penalidade
Indeferido. Penalidade Mantida. Aplico penalidade cumulativa.

PROTOCOLO: PMC.2026.00149835-78
INTERESSADO: UNIVERSIDADE ESTADUAL DE CAMPINAS - Hospital das Clínicas
CNPJ/CPF: 46.068.425/0001-33
ASSUNTO: Defesa / Recurso
INDEFERIDO por solicitação estar duplicada com o recurso PMC.2026.00147225-11

PROTOCOLO: PMC.2026.00151312-73
INTERESSADO: Hod Dyna
CNPJ/CPF: 004.739.768-38
ASSUNTO: Licença Sanitária Inicial e Assunção de Responsabilidade Técnica de Hod Dyna, CRM 37.239.
DEFERIDO

14 de agosto de 2026
REGIANE ALVES FREITAS DE CARVALHO
Chefe de Setor

DEPARTAMENTO DE VIGILÂNCIA EM SAÚDE

O SETOR DE VIGILÂNCIA SANITÁRIA DE PRODUTOS DE INTERESSE À SAÚDE comunica:

PROTOCOLO: PMC.2026.00126571-93
INTERESSADO: DROGARIA SÃO PAULO S. A.
CNPJ/CPF: 61.412.110/1442-38
ASSUNTO: Licença Sanitária Inicial
DEFERIDO

PROTOCOLO: PMC.2026.00063774-43
INTERESSADO: CARREFOUR COMERCIO E INDUSTRIA LTDA
CNPJ/CPF: 45.543.915/0775-67
ASSUNTO: Renovação da Licença Sanitária.
DEFERIDO

14 de agosto de 2026
CATARINA SAVASTANO
Chefe de Setor

DEPARTAMENTO DE VIGILÂNCIA EM SAÚDE

O SETOR DE VIGILÂNCIA SANITÁRIA DE ALIMENTOS comunica:

PROTOCOLO: PMC.2026.00084381-64
INTERESSADO: GCARGO EXPRESS LTDA
CNPJ/CPF: 31.661.912/0001-38
ASSUNTO: Ampliação da Categoria de Produtos da Classe de Alimentos
DEFERIDO

14 de agosto de 2026
MARIA ALICE FRANZINI CODARIN
Chefe de Setor

DEPARTAMENTO DE VIGILÂNCIA EM SAÚDE

O SETOR DE RITOS E PROCEDIMENTOS ADMINISTRATIVOS comunica:

EDITAL DE NOTIFICAÇÃO:

No uso de suas atribuições, torna pública a presente NOTIFICAÇÃO dos interessados dos processos citados a seguir, que lhes é concedido o prazo de 05 (cinco) dias úteis para apresentar os documentos solicitados, eletronicamente, no processo indicado, para o aceite do referido processo, sob pena de arquivamento por abandono, conforme prevê o § 1º do Art. 24 e art. 39 da Lei Municipal 15.963/2020.

Nº processo: PMC.2026.00117557-44
Interessado: RAIA DROGASIL S.A
CNPJ/CPF: 61.585.865/3169-73
Assunto: Licença Sanitária Inicial

14 de agosto de 2026
SANDRA REGINA MIRANDA BARBOSA DA SILVA
Chefe de Setor

EXPEDIENTE DESPACHADO PELO SENHOR SECRETÁRIO MUNICIPAL DE SAÚDE EM 14 DE AGOSTO DE 2026

AUTORIZAÇÃO

SEI: 2024.00032156-71
Diante dos elementos constantes neste processo administrativo e em atendimento ao contido na Cláusula Oitava do Termo de Contrato nº 186/2025 (doc. nº 14681946), firmado com a empresa VTC Operadora Logística Ltda - CNPJ 24.893.687/0017-67, após manifestação da Diretoria Administrativa desta pasta (19900732) e aprovação do Comitê Gestor (19808471), com a competência conferida pelo art. 20, do Decreto Municipal nº 15.291/05 e suas alterações, AUTORIZO a aplicação do índice de reajuste de 5,41%, calculados sobre os valores unitários vigentes, válidos a partir de 10/10/2025, no valor de R$ 1.076.157,20 (um milhão, setenta e seis mil cento e cinquenta e sete reais e vinte centavos), sendo que o valor global do contrato vigente passa a ser R$ 20.968.157,20 (vinte milhões, novecentos e sessenta e oito mil cento e cinquenta e sete reais e vinte centavos),conforme documentos nº 19458576.
Publique-se.
Após, à SMJ/PGM/PLC/NFA para a anotações e registros e, se o caso,formalização do termo contratual pertinente, e na sequência, devolvam-se os autos a esta Secretaria para as demais providências e acompanhamento.

Campinas, 14 de agosto de 2026
DR. LAIR ZAMBON
SECRETÁRIO MUNICIPAL DE SAÚDE

EXPEDIENTE DESPACHADO PELO SENHOR SECRETÁRIO MUNICIPAL DE SAÚDE EM 14 DE AGOSTO DE 2026

AUTORIZAÇÃO

SEI: 2026.00068516-17
À vista das justificativas e informações lançadas neste processo, das providências já adotadas por esta Pasta indicadas no Despacho 19928005 e ainda, dos pareceres do Senhor Procurador Municipal Descentralizado atuante junto a essa Pasta (doc.19843309), do senhor Procurador Chefe da Procuradoria de Licitações e Contratos (doc.19856354), bem como do Senhor Procurador-Geral Adjunto do Município (doc.19871662) e da manifestação do Sr. Secretário Municipal de Justiça (doc.19885402), que atestam a viabilidade jurídica, AUTORIZO:
1 - A contratação direta emergencial da empresa PATAMAR COMÉRCIO DE PRODUTOS EM GERAL LTDA., inscrita no CNPJ sob nº 20.686.693/0001-25, para aquisição de sabonete líquido, destinado ao atendimento das necessidades da Rede Municipal de Saúde, com dispensa de licitação fundamentada no artigo 75, inciso VIII da Lei Federal n.º 14.133/2021;
2 - A despesa decorrente, no valor total de R$ 25.276,60 (vinte e cinco mil duzentos e setenta e seis reais e sessenta centavos), consoante aprovação no Despacho PMC-COMITÊ GESTOR (19712652).
3 - Publique-se.
4 - Após, encaminhe-se à Secretaria Municipal de Administração/DL, para a numeração da contratação em livro próprio, sendo que em caso da entrega imediata e integral do item em uma única parcela, poderá o termo contratual ser substituído pela Nota de Empenho, na forma prevista no artigo 95, da Lei de Licitações e Contratos nº 14.133/2021, e a seguir, devolva-se à Secretaria Municipal de Saúde para as demais providências e acompanhamento.

Campinas, 14 de agosto de 2026
DR. LAIR ZAMBON
SECRETÁRIO MUNICIPAL DE SAÚDE

SECRETARIA DE SEGURANÇA PÚBLICA

SECRETARIA MUNICIPAL DE COOPERAÇÃO NOS ASSUNTOS DE SEGURANÇA PÚBLICA

PORTARIA Nº 77/2026 SMCASP

O Ilmo. Sr. Secretário Municipal de Cooperação nos Assuntos de Segurança Pública, no uso de suas atribuições legais e nos termos das Leis Municipais 13.351/08 c/c 1.399/55,
RESOLVE
Determinar a Instauração de **PROCESSO ADMINISTRATIVO DISCIPLINAR Nº 39/2026 CGMC** para a regular apuração dos fatos narrados no **PROCESSO DIGITAL SEI/PMC Nº. 2026.00139449-78**, onde consta suposto descumprimento ao artigo 184 - inciso VI da Lei Municipal 1.399/55, c/c ao artigo 1º - inciso III e artigo 2º - incisos IV, XVII e XL da Portaria 001/99 SMCASP, figurando como autor dos fatos o servidor matrícula nº.**141.731-2**.
Em observância ao Princípio Constitucional da Ampla Defesa e do Contraditório, bem como em atendimento ao disposto nos artigos 149 da Lei Orgânica do Município e do artigo 16 e seguintes da Lei Municipal 13.351/08, após a expedição do Mandado de Citação que irá acompanhado da contrafé do processo, o(a)(s) servidor(a)(s) público

referido deverá comparecer à Corregedoria da Guarda Municipal de Campinas situada na Rua Afonso Pena, 1380 - Jardim Vila Nova São José na cidade de Campinas/SP, nos dias úteis de segunda a sexta-feira, das 09:00 às 16:00 horas para subscrição e ciência dos fatos que lhe são imputados.

Campinas, 13 de agosto de 2026
CHRISTIANO BIGGI DIAS
Secretário Municipal de Segurança Pública

PORTARIA Nº 062/2026 - GS/SMCASP

O Sr. Secretário Municipal de Cooperação nos Assuntos de Segurança Pública, no uso de suas atribuições legais, com especial destaque para a previsão constante do §1º do artigo 11 da Lei Municipal nº 13.351, de 02 de julho de 2008,
RESOLVE
Nomear, para compor a Comissão Processante da Corregedoria da Guarda Municipal de Campinas, para dar prosseguimento no processo digital **SEI/PMC.2026.00139449-78**, os seguintes servidores:
Thiago Marques Godoi, matrícula nº **27.990-0,** como presidente;
Joelma Cristina da Silva Vieira, matrícula nº **121.700-3,** como membro;
Wagner Altafin Fagundes, matrícula nº **121.703-8,** como membro.
Campinas, 13 de agosto de 2026
CHRISTIANO BIGGI DIAS
Secretário Municipal de Segurança Pública

PORTARIA Nº 78/2026 SMCASP

O Ilmo. Sr. Secretário Municipal de Cooperação nos Assuntos de Segurança Pública, no uso de suas atribuições legais e nos termos das Leis Municipais 13.351/08 c/c 1.399/55,
RESOLVE
Determinar a Instauração de **PROCESSO ADMINISTRATIVO DISCIPLINAR Nº 40/2026 CGMC** para a regular apuração dos fatos narrados no **PROCESSO DIGITAL SEI/PMC Nº 2026.00121929-64**, onde consta suposto descumprimento ao artigo 184 - incisos V e VI da Lei Municipal 1.399/55, c/c ao artigo 1º - incisos II e III da Portaria 001/99 SMCASP e o artigo 36 da portaria 039/2021, figurando como autor dos fatos o servidor matrícula nº. **129.214-5**.
Em observância ao Princípio Constitucional da Ampla Defesa e do Contraditório, bem como em atendimento ao disposto nos artigos 149 da Lei Orgânica do Município e do artigo 16 e seguintes da Lei Municipal 13.351/08, após a expedição do Mandado de Citação que irá acompanhado da contrafé do processo, o(a)(s) servidor(a)(s) público referido deverá comparecer à Corregedoria da Guarda Municipal de Campinas situada na Rua Afonso Pena, 1380 - Jardim Vila Nova São José na cidade de Campinas/SP, nos dias úteis de segunda a sexta-feira, das 09:00 às 16:00 horas para subscrição e ciência dos fatos que lhe são imputados.
Campinas, 13 de agosto de 2026
CHRISTIANO BIGGI DIAS
Secretário Municipal de Segurança Pública

PORTARIA Nº 063/2026 - GS/SMCASP

O Sr. Secretário Municipal de Cooperação nos Assuntos de Segurança Pública, no uso de suas atribuições legais, com especial destaque para a previsão constante do §1º do artigo 11 da Lei Municipal nº 13.351, de 02 de julho de 2008,
RESOLVE
Nomear, para compor a Comissão Processante da Corregedoria da Guarda Municipal de Campinas, para dar prosseguimento no processo digital **SEI/PMC.2026.00121929-64**, os seguintes servidores:
Joelma Cristina da Silva Vieira, matrícula nº **121.700-3,** como presidente;
Wagner Altafin Fagundes, matrícula nº **121.703-8,** como membro;
Daniele Maria Félix Nascimento, matrícula nº **129.185-8,** como membro.
Campinas, 13 de agosto de 2026
CHRISTIANO BIGGI DIAS
Secretário Municipal de Segurança Pública

PORTARIA Nº 79/2026 SMCASP

O Ilmo. Sr. Secretário Municipal de Cooperação nos Assuntos de Segurança Pública, no uso de suas atribuições legais e nos termos das Leis Municipais 13.351/08 c/c 1.399/55,
RESOLVE
Determinar a Instauração de **PROCESSO ADMINISTRATIVO DISCIPLINAR Nº 41/2026 CGMC** para a regular apuração dos fatos narrados no **PROCESSO DIGITAL SEI/PMC Nº 2025.00003550-65**, onde consta suposto descumprimento ao artigo 184 - incisos VI e IX da Lei Municipal 1.399/55, c/c ao artigo 1º - incisos III e IV da Portaria 001/99 SMCASP, figurando como autor dos fatos o servidor matrícula nº. **143.207-9**.
Em observância ao Princípio Constitucional da Ampla Defesa e do Contraditório, bem como em atendimento ao disposto nos artigos 149 da Lei Orgânica do Município e do artigo 16 e seguintes da Lei Municipal 13.351/08, após a expedição do Mandado de Citação que irá acompanhado da contrafé do processo, o(a)(s) servidor(a)(s) público referido deverá comparecer à Corregedoria da Guarda Municipal de Campinas situada na Rua Afonso Pena, 1380 - Jardim Vila Nova São José na cidade de Campinas/SP, nos dias úteis de segunda a sexta-feira, das 09:00 às 16:00 horas para subscrição e ciência dos fatos que lhe são imputados.
Campinas, 13 de agosto de 2026
CHRISTIANO BIGGI DIAS
Secretário Municipal de Segurança Pública

PORTARIA Nº 064/2026 - GS/SMCASP

O Sr. Secretário Municipal de Cooperação nos Assuntos de Segurança Pública, no uso de suas atribuições legais, com especial destaque para a previsão constante do §1º do artigo 11 da Lei Municipal nº 13.351, de 02 de julho de 2008,
RESOLVE
Nomear, para compor a Comissão Processante da Corregedoria da Guarda Municipal de Campinas, para dar prosseguimento no processo digital **SEI/PMC.2025.00003550-65**, os seguintes servidores:
Edmur Pedroso, matrícula nº **35.143-1,** como presidente;
Adriana Morais, matrícula nº **105.816-9,** como membro;
Joelma Cristina da Silva Vieira, matrícula nº **121.700-3,** como membro.
Campinas, 13 de agosto de 2026
CHRISTIANO BIGGI DIAS
Secretário Municipal de Segurança Pública

INSTRUÇÃO NORMATIVA CONJUNTA Nº 1/2026

Institui o Sistema de Gestão de Ensino e Doutrina da Academia da Guarda Municipal de Campinas - SGED/AGMC, aprova a Doutrina CEC e os Cadernos de Gestão de Comando e Supervisão Operacional: Policiamento Orientado e de Procedimentos Operacionais Padrão - POP, e estabelece diretrizes para sua implementação, aplicação, supervisão, capacitação, monitoramento e revisão.

O Secretário Municipal de Segurança Pública, no uso de suas atribuições legais, torna pública a Instrução Normativa Conjunta nº 1/2026, que Institui o Sistema de Gestão de Ensino e Doutrina da Academia da Guarda Municipal de Campinas - SGED/AGMC, aprova a Doutrina CEC e os Cadernos de Gestão de Comando e Supervisão Operacional: Policiamento Orientado e de Procedimentos Operacionais Padrão - POP, e estabelece diretrizes para sua implementação, aplicação, supervisão, capacitação, monitoramento e revisão.
A íntegra da Instrução Normativa está disponível para consulta de todos os servidores da Guarda Municipal no site oficial da corporação: http://gm.campinas.sp.gov.br.
Publique-se.
Campinas, 13 de agosto de 2026
CHRISTIANO BIGGI DIAS
Secretário Municipal de Segurança Pública
FAGNER ALEXANDRE POMPIANI
Diretor da Academia da Guarda Municipal
CREBIO DINIZ ALMEIDA
Subdiretor da Academia da Guarda Municipal

INSTRUÇÃO NORMATIVA CONJUNTA Nº 2/2026

Dispõe sobre o Programa Anual de Atualização Profissional, o Estágio de Qualificação Profissional - EQP, o aproveitamento de cursos da Rede EaD SENASP e o registro das capacitações dos integrantes da Guarda Municipal de Campinas.

O Secretário Municipal de Segurança Pública, no uso de suas atribuições legais, torna pública a Instrução Normativa Conjunta nº 2/2026, que dispõe sobre o Programa Anual de Atualização Profissional, o Estágio de Qualificação Profissional - EQP, o aproveitamento de cursos da Rede EaD SENASP e o registro das capacitações dos integrantes da Guarda Municipal de Campinas.
A íntegra da Instrução Normativa está disponível para consulta de todos os servidores da Guarda Municipal no site oficial da corporação: http://gm.campinas.sp.gov.br.
Publique-se.
Campinas, 14 de agosto de 2026
CHRISTIANO BIGGI DIAS
Secretário Municipal de Segurança Pública
FAGNER ALEXANDRE POMPIANI
Diretor da Academia da Guarda Municipal

SECRETARIA DE TRABALHO E RENDA

SECRETARIA MUNICIPAL DE TRABALHO E RENDA

AVISO DE DISPENSA DE LICITAÇÃO

Processo Administrativo: PMC.2026.00150633-32
Interessado: Secretaria Municipal de Trabalho e Renda
Assunto: Contratação de serviços de instalação de divisórias em drywall, incluindo portas de madeira para o Palácio da Cidade.

O MUNICÍPIO DE CAMPINAS, por intermédio da SECRETARIA MUNICIPAL DE TRABALHO E RENDA, com sede na Avenida Anchieta, nº 200, Centro, Campinas/SP, inscrito no CNPJ nº 51.885.242/0001-40, torna público, para conhecimento dos interessados, a realização de DISPENSA DE LICITAÇÃO, com critério de julgamento pelo MENOR PREÇO TOTAL, nos termos do artigo 75, inciso II, da Lei nº 14.133, de 1º de abril de 2021, observadas as condições, os critérios e os procedimentos estabelecidos no Termo de Referência, visando à obtenção da proposta mais vantajosa para a Administração.
Os interessados deverão, no prazo de 3 (três) dias úteis, contados da data da primeira publicação deste aviso no sítio eletrônico oficial do Município, solicitar acesso ao Termo de Referência por meio do e-mail:thais.modesto@campinas.sp.gov.br com cópia para secretaria.trabalhoerenda@campinas.sp.gov.br.
Poderão participar desta contratação pessoas jurídicas regularmente constituídas e estabelecidas no país, que atendam às exigências estabelecidas no Termo de Referência e que possuam atividade econômica compatível com o objeto da contratação.
Após o recebimento do Termo de Referência e o conhecimento das condições de contratação, os interessados terão o prazo adicional de 3 (três) dias úteis para encaminhar proposta comercial e documentação de habilitação, em conformidade com o disposto no artigo 8º, inciso II, do Decreto Municipal nº 22.241/2022.
A ausência de manifestação dentro dos prazos estabelecidos será interpretada como desinteresse da empresa em participar do procedimento de contratação.
Campinas, 11 de agosto de 2026
PAULO SERGIO DE ANDRADE
SECRETÁRIO MUNICIPAL

SECRETARIA DE TRANSPORTES

SECRETARIA MUNICIPAL DE TRANSPORTES

RESOLUÇÃO Nº 251/2026

EDITAL DE NOTIFICAÇÃO DE AUTUAÇÃO PELO COMETIMENTO DE INFRAÇÃO DE TRÂNSITO

Considerando o disposto no artigo 24 e seus incisos, da Lei Federal nº 9.503 de 23 de Setembro de 1997, que instituiu o Código de Trânsito Brasileiro;
Considerando que o órgão executivo de trânsito neste município é a Secretaria de Transportes, por força do disposto no artigo 22, inciso VII, da Lei Municipal nº 7.721, de 15 de Dezembro de 1993;
O Secretário Municipal de Transportes, no uso de suas atribuições, com fulcro no artigo 281 do Código de Trânsito Brasileiro, torna público, nos termos da Resolução nº 918/22 - CONTRAN, a relação de Auto de Infração de Trânsito (AIT) validados e processados em 13/08/2026, nesta Secretaria e notifica os proprietários dos veículos que, caso queiram, terão o prazo de 30 (trinta) dias, a contar da data de publicação, para protocolar Defesa Prévia.
Instruções para protocolar Defesa Prévia, documentos necessários:
Requerimento preenchido e assinado;
Cópia do documento do veículo (CRLV-e);

Cópia da CNH do requerente ou documento de identificação;
Procuração "ad negotia" com firma reconhecida e cópia do RG do requerente (frente e verso) ou do documento de classe (frente e verso), quando representado por terceiro;
Cópia do CNPJ e Contrato Social (para Pessoa Jurídica);

Outros documentos que julgar necessário para melhor comprovação da sua defesa

PLACA	AIT	COD. INFR	DATA INFR
AAK5259	U115085847	74630	04/08/2026
AAK5259	U115551147	74630	05/08/2026
AAK5259	U115536307	74630	05/08/2026
ABL9128	A076786186	55412	10/08/2026
ABM8D14	U115125887	74550	04/08/2026
ADX4666	A076659176	75870	11/08/2026
AEW7D85	U115148877	74550	04/08/2026
AHN7H71	U115230387	60503	05/08/2026
ALF6I54	A076659168	75870	11/08/2026
ANZ9148	U115524087	74550	04/08/2026
AQR5B88	U115575347	60503	05/08/2026
ARC5E81	U115109607	74550	03/08/2026
ATV6G07	U115556757	74550	05/08/2026
AUA4D75	U115476787	74550	04/08/2026
AWC9A40	U115035577	74550	03/08/2026
AXE5E79	U115553897	74550	05/08/2026
AZF4G00	U115519577	74550	04/08/2026
BBG1H99	U115543887	74550	05/08/2026
BDW9G66	U115069017	74550	03/08/2026
BEN2H21	U115512867	74550	04/08/2026
BGF6816	U115112357	74550	04/08/2026
BHQ4I00	U115092227	60503	04/08/2026
BHZ0C45	U115511877	74550	04/08/2026
BJP1J21	U115250737	60503	05/08/2026
BMB5914	U115485257	74550	04/08/2026
BMW4J27	U115489547	56732	04/08/2026
BOR9906	A076658633	60174	10/08/2026
BOU6G00	U115086407	74550	03/08/2026
BPL4109	U115504287	74550	04/08/2026
BPM6G38	U115184077	74550	05/08/2026
BPQ6E45	A076596921	57030	10/08/2026
BQR9336	U115479757	74550	04/08/2026
BQU1H10	U115525407	74550	04/08/2026
BRQ6B33	U115118187	74550	04/08/2026
BSU4728	U115168787	74550	04/08/2026
BSZ2822	U115510777	74550	04/08/2026
BTQ9970	U115502857	60503	04/08/2026
BVD2H54	U115559407	60503	05/08/2026
BVI4961	U115180447	60503	05/08/2026
BVQ0A92	U115114117	74550	04/08/2026
BWJ3991	A070248794	76331	11/08/2026
BXD7E92	U115037447	60503	03/08/2026
BXR5B69	U115072317	74550	03/08/2026
BXZ3B87	U115579637	60503	05/08/2026
BYA0J34	U115177367	74550	04/08/2026
BYI3B32	U115557637	60503	05/08/2026
BYL2A89	U115107517	74550	04/08/2026
BYL2A89	U115135897	74550	04/08/2026
BYL3H95	U115522767	74550	04/08/2026
BYL3J63	U115203657	74550	05/08/2026
BYP2H77	A070033453	55500	11/08/2026
BZB3519	A076597235	57030	10/08/2026
BZF0568	U115047017	74550	03/08/2026
BZL8G14	A076597421	57030	10/08/2026
CAG3034	U115565557	74550	05/08/2026
CAQ6634	U115644097	74550	06/08/2026
CBH3049	A076597430	60412	10/08/2026
CBH9280	A076658900	75870	11/08/2026
CCY6A92	U115060007	60503	03/08/2026
CDJ4490	U115159217	60503	04/08/2026
CDJ4490	U115501867	74550	04/08/2026
CDP5D10	U115166037	74550	04/08/2026
CDR3181	U115041957	74550	03/08/2026
CDU4842	U115578317	74550	05/08/2026
CEJ0401	A075518161	55412	10/08/2026
CER5H23	U115589097	74550	05/08/2026
CEV2449	U115548837	74550	05/08/2026
CEY8104	U114994767	74550	03/08/2026
CGI3730	U115004117	74550	02/08/2026
CGY4243	U115155147	74550	04/08/2026
CHN3194	U115122147	74550	04/08/2026
CHN3194	U115575127	60503	05/08/2026
CJI0I36	U115098507	74550	04/08/2026
CJM2G33	U115024137	74550	03/08/2026
CKH7B25	U115567867	60503	05/08/2026
CKP7476	U115536407	74550	05/08/2026
CLM3E05	U115538937	74630	05/08/2026
CLW5681	U115190457	74550	05/08/2026
CMJ9J58	U115570837	74630	05/08/2026
CMW4586	U115132927	74550	04/08/2026
CNE3H31	U115125117	74550	04/08/2026
CNF3955	U115485037	60503	04/08/2026
CNF6542	U115559617	60503	05/08/2026
CNQ9449	A076597472	75870	10/08/2026
COB4G50	U115588327	74550	05/08/2026
CPN4C29	U115139747	74550	04/08/2026
CPU0G87	A076786232	55412	10/08/2026
CPV1G34	U115561267	60503	05/08/2026
CQI0H71	U115097177	60503	04/08/2026
CQM0A04	U115154607	74550	04/08/2026
CQU4J17	U115497247	60503	04/08/2026
CRE9E32	U115482837	60503	04/08/2026
CRM5D02	A073175178	75870	10/08/2026
CSI7E83	U115495267	60503	04/08/2026
CSK9G14	U115151847	74550	04/08/2026
CSM4G72	U115527497	74550	05/08/2026
CTO2721	U115482177	74550	04/08/2026
CTO9982	U115485587	74630	04/08/2026
CTP4716	A073815479	54526	11/08/2026
CTX5023	U115087717	74550	03/08/2026
CUB4831	U115514187	56732	04/08/2026
CUD8639	U115274497	74550	04/08/2026
CUF2I27	U115123907	60503	04/08/2026
CUF7B59	U115449407	60503	03/08/2026
CUI3B19	U115047567	74550	03/08/2026
CUM0A05	U115148547	74550	04/08/2026
CUN0B85	U115477117	74550	04/08/2026
CUNSE36	U115195737	60503	05/08/2026
CUWIJ58	U115133037	60503	04/08/2026
CUZ7F39	U115520127	74550	04/08/2026
CVG5A80	U115139527	74550	04/08/2026
CVO8156	U115530247	74550	05/08/2026
CWA7020	U115153717	60503	04/08/2026
CWD5419	U115140737	74550	04/08/2026
CWG6829	U115512977	60503	04/08/2026
CWI9247	U115093107	74550	04/08/2026
CWW6G37	U115169777	74550	04/08/2026
CWW6G37	U115231047	74550	05/08/2026
CXA2H13	U115116537	74550	04/08/2026
CXF2133	A073815428	54526	11/08/2026
CXI6650	U115068807	74550	03/08/2026
CXR6D44	U115170877	74550	04/08/2026
CXT6240	U115426847	74550	03/08/2026
CXW4G78	U115175507	74550	04/08/2026
CYA7767	U115589427	74630	05/08/2026
CYO5I84	U115581287	60503	05/08/2026
CZB6D07	A076659010	75870	11/08/2026
CZO4478	U115572707	60503	05/08/2026
DAF5D32	U115274507	74550	04/08/2026
DAG5993	U115196407	74550	05/08/2026
DAP5I69	U115065057	74550	03/08/2026
DAS6F68	A073175100	75870	10/08/2026
DAX9181	U115494497	60503	04/08/2026
DBC8J62	U115042407	60503	03/08/2026
DBI9702	U115221707	60503	05/08/2026
DBL9C76	A076598096	57030	11/08/2026
DBQ6001	U115505717	74550	04/08/2026
DBS0579	U115477887	60503	04/08/2026
DBW4F07	U115579197	56732	05/08/2026
DBY3A02	U115114887	74550	04/08/2026
DCQ9I30	U115490427	56732	04/08/2026
DDA1D72	U115418607	74550	03/08/2026
DDE8I24	U115470407	74550	03/08/2026
DDJ2373	U115121927	74550	04/08/2026
DDOSF68	U115520567	74550	04/08/2026
DDV2566	U115099047	74550	04/08/2026
DEC8A70	U115018857	74550	03/08/2026
DEG7D70	U115176707	74550	04/08/2026
DEI7G49	U115567097	60503	05/08/2026
DET5364	U115134027	60503	04/08/2026
DEW5220	U115101687	74550	04/08/2026
DFE0717	U115058457	74550	03/08/2026
DFE1G53	U115193757	74550	05/08/2026
DFE9252	A073325439	76332	10/08/2026
DFE9290	U115081667	74710	04/08/2026
DFF0835	U115157457	74550	04/08/2026
DFK6111	A076597677	75870	10/08/2026
DFU9995	A076194777	54521	10/08/2026
DFZ0E73	U115178027	74550	04/08/2026
DGG7009	U115176047	74710	04/08/2026
DGW4431	U115117197	60503	04/08/2026
DGX9068	A070248760	60501	11/08/2026
DHE0F36	U115478877	74550	04/08/2026
DHI1F31	U115106967	74550	04/08/2026
DHR9359	U115126437	74630	04/08/2026
DHT1E17	U115475547	60503	04/08/2026
DHW6484	U115554557	74550	05/08/2026
DHY9J89	U115109717	74550	04/08/2026
DIA7D59	U115112807	74550	04/08/2026
DID2I32	U115010277	74550	03/08/2026
DIP2145	U115129407	74630	04/08/2026
DIS0C87	U115167687	74550	04/08/2026
DJQ4B02	U115066157	74550	03/08/2026
DKB6G57	U115538167	74550	05/08/2026
DKD0D95	A073496381	60501	11/08/2026
DKD2D19	U115483497	74550	04/08/2026
DKD7609	U115135907	74550	04/08/2026
DKE2D17	A076658447	75870	10/08/2026
DKI5C90	A070033356	75870	11/08/2026
DKQ3C79	U115535197	74550	05/08/2026
DKU5J59	U115122917	60503	04/08/2026
DKW4035	A076659036	75870	11/08/2026
DLA4H74	A076596891	57030	10/08/2026
DLI2E81	U115529917	74550	05/08/2026
DLJ2E41	U115123577	60503	04/08/2026
DLJ2E41	U115411997	60503	04/08/2026
DLN4B21	U115526947	60503	05/08/2026
DLP3216	U115089697	74550	04/08/2026
DMC8C64	U115261297	74550	05/08/2026
DMM7B14	A076194742	55500	10/08/2026
DMO7F70	A073230179	75870	11/08/2026
DMV1D39	U115203437	74550	05/08/2026
DMY5428	U115235777	60503	05/08/2026
DNE1J81	U115535417	74550	05/08/2026
DNH3J02	U115179127	74550	05/08/2026
DNM0078	U115486037	74550	04/08/2026
DNN0F90	U115161417	74550	04/08/2026
DNO2E49	U115105107	74630	04/08/2026
DNT7318	U115003127	74550	03/08/2026
DNV3903	U115272737	74550	05/08/2026
DNV5H59	U115222357	74550	05/08/2026
DNY4219	A073175232	75870	10/08/2026
DNY8351	U115464247	60503	03/08/2026
DOH8208	U115255577	74550	05/08/2026
DOT7C59	A073230144	75870	11/08/2026
DOW7700	U115271857	74550	05/08/2026
DOW9D27	U115565007	74550	05/08/2026
DOX7H38	U115243367	74550	05/08/2026
DOY0I67	U115557307	74550	05/08/2026
DPH8E30	U115150637	60503	04/08/2026
DPL0G59	U115505607	74550	04/08/2026
DPQ8480	U115234897	74630	05/08/2026
DPV5850	U115490107	60503	04/08/2026
DPX0708	U115486687	60503	04/08/2026
DQA4D80	A073175089	55500	10/08/2026
DQC4F62	U115499387	74550	04/08/2026
DQH4J18	U115544877	60503	05/08/2026
DQI3E99	U115554667	60503	05/08/2026
DQQ9G42	U115505167	74550	04/08/2026
DQU2B82	U115246557	60503	05/08/2026
DQY5118	U115543447	60503	05/08/2026
DQZ7504	U115567647	74550	05/08/2026
DRC4227	U115440377	74550	03/08/2026
DRG3516	U115583927	74550	05/08/2026
DRQ6D38	U115147117	60503	04/08/2026
DRZ5B98	U115537497	74550	05/08/2026
DSF6386	U114994437	74630	03/08/2026
DSH1212	U115555107	74550	05/08/2026
DSI9573	A076786089	55412	10/08/2026
DSK2178	U115486467	74550	04/08/2026
DSK2178	U115511327	74630	04/08/2026
DSK2178	U115512107	74630	04/08/2026
DSN0C85	U115500877	74550	04/08/2026
DSN2166	U115523757	74550	04/08/2026
DSV8805	U115298697	74550	01/08/2026
DTG2G00	U115112577	74630	04/08/2026
DTJ5D64	U115126657	74550	04/08/2026
DTT0B98	U115517377	74630	04/08/2026
DTT5690	U115167357	74550	04/08/2026
DTV2253	U115565117	60503	05/08/2026
DTW3336	U115572487	74550	05/08/2026
DTW3500	A076598231	57030	11/08/2026
DTW7705	U115501097	74550	04/08/2026
DTX9F10	A076786038	55412	10/08/2026
DUC6719	U115124787	74550	04/08/2026
DUF4338	A076658609	60174	10/08/2026
DUH2057	A076597359	57030	10/08/2026
DUJ2010	U115157567	74550	04/08/2026
DUJ9517	U115580517	74550	05/08/2026
DUL6198	U115480207	74550	04/08/2026
DUT0467	U115201567	60503	05/08/2026
DUT1B71	U115524207	74550	04/08/2026
DVB3A12	U115476677	60503	04/08/2026
DVC7B53	A076659249	75870	11/08/2026
DVF0F13	U115519807	74550	04/08/2026
DVN2B44	U115125007	74550	04/08/2026
DVR6542	U115018087	74630	03/08/2026
DVR6542	U115137107	74550	04/08/2026
DWA2G86	U115150527	74550	04/08/2026
DWG3A25	U115422777	74550	03/08/2026
DWN0049	U115068027	74550	03/08/2026
DXA9055	U115432237	74550	03/08/2026
DXC4A24	U115501427	74550	04/08/2026
DXC6E56	U115480417	60503	04/08/2026
DXD2892	U115553127	60503	05/08/2026
DXH7G95	U115180837	74550	04/08/2026
DXO2845	U115482397	74550	04/08/2026
DXQ6C21	A070033445	60501	11/08/2026
DXS8545	U115496037	74550	04/08/2026
DXT7G86	U115027007	60503	03/08/2026
DXU6982	U115518917	56732	04/08/2026
DXX5941	U115497907	60503	04/08/2026
DXY5924	U115540367	74550	05/08/2026
DYC1180	U115224667	60503	05/08/2026
DYG2274	U115092557	60503	04/08/2026
DYK7C05	U115150747	74550	04/08/2026
DYP5H21	U115534647	74550	05/08/2026
DYP9F35	U115518707	74550	04/08/2026
DYS7F20	U115521227	74550	04/08/2026
DYT7135	U115492627	74550	04/08/2026
DYV2B62	U115129297	74550	04/08/2026
DZC0E05	A076597324	57030	10/08/2026
DZO5F54	U115583817	74550	05/08/2026
DZU0F85	U115028867	74550	03/08/2026
DZW1735	U115476127	74550	04/08/2026
EAA3168	U115558187	60503	05/08/2026
EAG6224	U115112027	74630	03/08/2026
EAG6224	U115113347	74550	03/08/2026
EAG9D56	U115052517	74550	03/08/2026
EAJ2E53	U115556537	74550	05/08/2026
EAM1I15	U115114337	74550	03/08/2026
EAO9046	U115103447	74550	04/08/2026
EAV2H76	U115038327	74630	03/08/2026
EAV5690	U115238207	74550	05/08/2026
EBA7J71	U115532667	74550	05/08/2026
EBE8G92	U115491307	74550	04/08/2026
EBH7B29	U115168457	74550	04/08/2026
EBQ0D80	U115128197	60503	04/08/2026
EBV8J22	U115524527	74550	04/08/2026
ECD4D89	U115512097	60503	04/08/2026
ECH6E35	U115132817	74550	04/08/2026
ECH9558	U115162627	74550	04/08/2026
ECJ6B87	U115475807	74550	04/08/2026
ECK7I37	U115089037	74550	04/08/2026
ECK8H74	U115551477	74550	05/08/2026
ECT6H42	A076658854	75870	10/08/2026
ECX6870	U115538827	74550	05/08/2026
EDD5G36	A075518145	55412	10/08/2026
EDE2933	U115511547	74550	04/08/2026
EDF5854	U115539707	74550	05/08/2026
EDM6121	A073130328	76331	11/08/2026
DEY6G37	U115125777	60503	04/08/2026
DFE0717	U115163837	74630	04/08/2026
DFE8140	U115146907	60503	04/08/2026
DFE9290	U115073527	74550	04/08/2026
DFE9519	U115111807	74550	03/08/2026
DFF2714	U115012147	74630	03/08/2026
DFL6068	U115057357	74550	05/08/2026
DFU9F20	U115191447	74630	05/08/2026
DGA2600	A076597090	57030	10/08/2026
DGN9B82	U115572047	74550	05/08/2026
DGX9068	U115532997	60503	05/08/2026
DHD4527	U115224887	74550	05/08/2026
DHH6D95	U115212787	60503	05/08/2026
DHL9E90	U115059667	74550	03/08/2026
DHS3048	U115148767	74550	04/08/2026
DHW6484	U115547307	74550	04/08/2026
DHW6484	U115590417	74550	05/08/2026
DHZ7F31	U114995647	74630	03/08/2026
DIB9H39	U115539487	74550	05/08/2026
DIO4D80	U115125557	74550	04/08/2026
DIP2145	U115482507	74630	04/08/2026
DJB2J32	U115454127	60503	03/08/2026
DJQ9360	U115513417	74550	04/08/2026
DKC9D71	U115534107	56732	05/08/2026
DKD1C99	A076194653	54521	10/08/2026
DKD7603	U115091907	60503	04/08/2026
DKD7609	U115145467	74550	04/08/2026
DKH6D83	A073016754	66020	10/08/2026
DKM9E04	U115545427	74550	04/08/2026
DKT9741	U115140957	74550	04/08/2026
DKV1E72	U115512537	74550	04/08/2026
DKY7967	A076658595	60174	10/08/2026
DLE3795	A073230195	75870	11/08/2026
DLJ2E41	U115477337	74710	04/08/2026
DLJ2E41	U115172087	60503	04/08/2026
DLN3910	U115539047	74550	05/08/2026
DLO9541	U115559507	56732	05/08/2026
DLX6D54	U115499997	74550	04/08/2026
DMK2A81	A074122035	76331	10/08/2026
DMO6H10	U115551807	74550	05/08/2026
DMS5G99	U115120387	56732	04/08/2026
DMX8912	A076597308	57030	10/08/2026
DNC6116	U115521337	74550	04/08/2026
DNE7466	A076785945	55412	10/08/2026
DNJ5B47	U115254587	74710	05/08/2026
DNM0C01	U115146017	74550	04/08/2026
DNN6D79	U115567977	74550	05/08/2026
DNO3F52	U115576227	74550	05/08/2026
DNT9513	A076658544	60174	10/08/2026
DNV5H59	U115127647	74550	04/08/2026
DNY0G15	U115106207	60503	04/08/2026
DNY7463	U115481627	60503	04/08/2026
DOH8208	U115100807	74550	04/08/2026
DOS3F60	U115427407	74550	03/08/2026
DOW7700	U115099157	74630	04/08/2026
DOW7H65	U115527387	56732	05/08/2026
DOX7H38	U115535307	74550	05/08/2026
DOX7H38	U115579527	74550	05/08/2026
DPC9J36	U115066597	74630	03/08/2026
DPI9J16	U115132157	74550	04/08/2026
DPQ8480	U115155917	74630	04/08/2026
DPT0959	U115133587	74550	04/08/2026
DPW9013	U115115007	74550	04/08/2026
DPY7B64	A073175054	55500	10/08/2026
DQC2C43	U115152727	74550	04/08/2026
DQG0A15	U115121267	74550	04/08/2026
DQI2B48	U115221587	74550	05/08/2026
DQK7691	U115160107	74550	04/08/2026
DQS6G61	U115083537	74550	04/08/2026
DQY1554	U115522217	74550	04/08/2026
DQY7C28	U115107737	74550	04/08/2026
DRB0H84	U115214217	60503	05/08/2026
DRC4227	U115445217	74550	03/08/2026
DRN8381	U115079357	74550	03/08/2026
DRT3A44	A076658781	57030	10/08/2026
DSE2F20	U115089477	74550	04/08/2026
DSF6386	U114996087	74550	03/08/2026
DSH3H92	U115128307	74550	04/08/2026
DSK2178	U115110267	74710	04/08/2026
DSK2178	U115503187	60503	04/08/2026
DSK2178	U115511987	74630	04/08/2026
DSK2178	U115568967	74630	05/08/2026
DSN1269	A073086922	54521	11/08/2026
DSV4344	A072769465	75870	10/08/2026
DSY5388	U115487567	74550	04/08/2026
DTH6C53	U115180557	74550	05/08/2026
DTL1E35	U115161637	74550	04/08/2026
DTT5690	U115167137	74550	04/08/2026
DTT6B79	U115508807	74550	04/08/2026
DTW1982	U115090797	60503	03/08/2026
DTW3336	U115574467	74550	05/08/2026
DTW4010	A076658684	57030	10/08/2026
DTX2334	A076658960	75870	11/08/2026
DUB4E61	A073016843	66020	11/08/2026
DUF2A19	U115078037	74550	04/08/2026
DUG8138	U115142507	74550	04/08/2026
DUI5E61	U115591187	74550	05/08/2026
DUJ7F10	U115015227	74550	03/08/2026
DUJ9C22	U115161087	74550	04/08/2026
DUR8690	U115082107	74550	03/08/2026
DUT0467	U115201787	74550	05/08/2026
DUT1D16	A074927653	75870	10/08/2026
DVB8056	U115499117	74550	04/08/2026
DVF0F13	U115475797	74630	04/08/2026
DVF0F13	U115150307	74550	04/08/2026
DVQ1E78	U115484377	60503	04/08/2026
DVR6542	U115117087	74630	04/08/2026
DVR6542	U115543227	60503	05/08/2026
DWD7J59	U115155807	74550	04/08/2026
DWH7914	U115498567	60503	04/08/2026
DXA8681	A075518200	55412	10/08/2026
DXC1055	U115523537	74550	04/08/2026
DXC5028	U115544987	60503	05/08/2026
DXC8187	U115052297	74550	03/08/2026
DXE0D09	U115582937	74550	05/08/2026
DXG2845	U115088377	74550	04/08/2026
DXP0688	U115478437	60503	04/08/2026
DXS4C85	A073815371	75870	11/08/2026
DXT3077	A073230101	75870	11/08/2026
DXU6745	U115178247	74550	04/08/2026
DXU8E86	U115488227	74550	04/08/2026
DXY1I04	U115502087	60503	04/08/2026
DXZ5E55	A076659028	75870	11/08/2026
DYF5B84	U115042067	74550	03/08/2026
DYK6592	U115058127	74550	03/08/2026
DYK7D21	U115102017	74550	04/08/2026
DYP7B07	U115474697	74550	04/08/2026
DYQ4513	U115152397	74550	04/08/2026
DYT7135	U115140627	74550	04/08/2026
DYU5762	U115511437	60503	04/08/2026
DYZ3F62	U115183207	60503	05/08/2026
DZN2E51	U115490757	74550	04/08/2026
DZS5130	U115588437	74550	05/08/2026
DZV8H27	U115119177	74550	04/08/2026
DZW1735	U115118847	74550	04/08/2026
EAG5849	U115499007	60503	04/08/2026
EAG6224	U115112907	74550	03/08/2026
EAG8767	A076194785	54521	10/08/2026
EAH0520	U115458417	74630	03/08/2026
EAJ6E51	U115129737	74550	04/08/2026
EAN7502	U115176377	74550	04/08/2026
EAV0C85	U115448187	74550	03/08/2026
EAV2H76	U115570067	74550	05/08/2026
EAV9238	U115214007	74550	05/08/2026
EBC5H27	A070033216	75870	11/08/2026
EBF2H55	A076659222	75870	11/08/2026
EBH8426	U115110927	74550	04/08/2026
EBR1437	U115144587	60503	04/08/2026
EBX6F39	A073815444	54526	11/08/2026
ECF6822	U115132707	74550	04/08/2026
ECH7I34	U115492077	74550	04/08/2026
ECJ6B87	U115475137	74710	04/08/2026
ECK6721	U115513857	74550	04/08/2026
ECK7I37	U115552027	74550	05/08/2026
ECL0477	U115218407	74550	05/08/2026
ECU3388	A076194807	60501	10/08/2026
ECY7450	U115488117	74550	04/08/2026
EDD6495	U115571167	60503	05/08/2026
EDE8218	A070320606	56224	11/08/2026
EDH3A59	U115212127	74550	05/08/2026
EDN3J14	U115126217	74550	04/08/2026

EDO7105	U115530797	74550	05/08/2026	EDP9461	U115543007	74550	05/08/2026	FAE8F76	A076786283	54521	11/08/2026	FAI3268	U115071877	74550	03/08/2026
EDS5E32	U115536187	74550	05/08/2026	EDY5C97	U115045367	74550	03/08/2026	FAI6460	A073175186	75870	10/08/2026	FAJ9377	A075999160	55413	10/08/2026
EEA5F83	A076219192	55500	11/08/2026	EEF3B60	U115493947	74550	04/08/2026	FAK1G42	A075250789	75870	11/08/2026	FAN9860	U115542787	74550	05/08/2026
EEH6250	U115114007	74550	03/08/2026	EEL4J62	U115530357	56732	05/08/2026	FAR3E32	U115026667	74550	03/08/2026	FAR5D13	U115154707	74550	04/08/2026
EEL7050	U115111477	74550	04/08/2026	EEN5J58	U115071547	60503	03/08/2026	FAS2C61	A071260453	76331	10/08/2026	FAU4407	U115119617	74550	04/08/2026
EEP2055	U115493397	74550	04/08/2026	EEP3B37	U115111707	60503	04/08/2026	FAU4D74	U115559727	74550	05/08/2026	FBE8J41	A073310881	55090	10/08/2026
EEP7F33	A076659087	75870	11/08/2026	EER8B16	U115549497	74550	05/08/2026	FBI3I92	U115520017	74630	04/08/2026	FBK0A75	A076194696	66532	10/08/2026
EER9283	U115482287	74630	04/08/2026	EES9E03	U115584697	74550	05/08/2026	FBL4539	U115171537	74550	04/08/2026	FBP1352	U115071327	74550	03/08/2026
EEU9G58	U115157787	74550	04/08/2026	EEV0863	U115081117	74550	04/08/2026	FBR3890	A073230160	75870	11/08/2026	FBT0957	U115516827	60503	04/08/2026
EEZ0B94	A076786143	55412	10/08/2026	EFD8G56	A076597154	57030	10/08/2026	FBT4A00	U115100917	74550	04/08/2026	FBT5473	U115504507	74550	04/08/2026
EFF8D62	U115159107	74630	04/08/2026	EFF8I60	U115137217	60503	04/08/2026	FBT8759	U115178577	74550	04/08/2026	FBT9155	U115049547	74550	03/08/2026
EFG5B01	U115272297	74550	05/08/2026	EFG6291	U115520677	74550	04/08/2026	FBV0165	U115457537	74630	03/08/2026	FBV2G23	U115443907	74550	03/08/2026
EFG7137	U115519137	60503	04/08/2026	EFL7839	A076597286	57030	10/08/2026	FBY7D05	U115075947	74550	04/08/2026	FBZ1299	U115512427	74550	04/08/2026
EFL7C38	A073016878	66020	11/08/2026	EFL8F48	U115477777	74550	04/08/2026	FBZ2058	U115143487	60503	04/08/2026	FBZ3C89	U115100037	74550	04/08/2026
EFL8I71	U115028097	74550	03/08/2026	EFO6439	U115558847	56732	05/08/2026	FBZ3C89	U115488557	74550	04/08/2026	FBZ4843	U115484927	74550	04/08/2026
EFP9G40	U115587997	74550	05/08/2026	EFQ4562	A070033240	75870	11/08/2026	FCA0518	U115115877	74550	03/08/2026	FCA5J76	U115496697	74550	04/08/2026
EFT3J84	A076659044	75870	11/08/2026	EGB2I92	A073310865	55500	10/08/2026	FCB0A93	U115507917	60503	04/08/2026	FCC5F35	U115099707	74550	04/08/2026
EGB3264	U115437737	60503	03/08/2026	EGB6D95	A071283984	76331	11/08/2026	FCF6F12	A076219176	55500	11/08/2026	FCH5B79	A073815398	75870	11/08/2026
EGE8B56	A070033348	75870	11/08/2026	EGI1F86	U115124347	74550	04/08/2026	FCH8J70	U115121487	74550	04/08/2026	FCI2E18	A076786160	55412	10/08/2026
EGI2A90	U115490207	74550	04/08/2026	EGJ5E39	U115173737	74550	04/08/2026	FCL4952	U115563907	60503	05/08/2026	FCN0G71	U115144697	74550	04/08/2026
EGJ5I36	U115077047	74550	03/08/2026	EGK2C62	U115186717	74630	05/08/2026	FCO7A57	U115139307	74550	04/08/2026	FCP3645	U115070117	74630	03/08/2026
EGL2B98	U115211027	60503	05/08/2026	EGM4542	U115501537	74550	04/08/2026	FCR2H39	U115194207	60503	05/08/2026	FCR5C77	U115545317	60503	05/08/2026
EGM5755	A076659095	75870	11/08/2026	EGO3H76	U115559397	60503	05/08/2026	FCR6I75	A076597847	75870	10/08/2026	FCS5B21	U115172527	74550	04/08/2026
EGR8I62	U115554997	74550	05/08/2026	EGR8I62	U115537617	74550	05/08/2026	FCW2I57	U115136557	60503	04/08/2026	FCW3C07	U115160097	74550	04/08/2026
EGT7C00	A076597189	57030	10/08/2026	EHB0G99	U115557527	60503	05/08/2026	FCW3I72	U115623207	56732	05/08/2026	FCZ7C16	U115515397	74550	04/08/2026
EHB4C21	U115508907	56732	04/08/2026	EHC0I91	A076598100	57030	11/08/2026	FDC0F56	U115529147	74550	05/08/2026	FDF4A78	U115132597	74550	04/08/2026
EHH3I84	A076598215	57030	11/08/2026	EHJ2C04	U115168907	74550	04/08/2026	FDG0I81	U115109277	74550	03/08/2026	FDI5240	A076597723	75870	10/08/2026
EHK7542	U115239297	74550	05/08/2026	EHK7E31	U115272307	60503	05/08/2026	FDI8G07	U115503407	74550	04/08/2026	FDK4360	A076597456	60412	10/08/2026
EHO7I68	U115578207	56732	05/08/2026	EHQ8D19	U115233797	60503	05/08/2026	FDK4360	A076597464	60501	10/08/2026	FDL6E14	A076597804	75870	10/08/2026
EHT5426	U115542897	74630	05/08/2026	EHT5426	U115585577	74550	05/08/2026	FDN2A18	A076597715	75870	10/08/2026	FDN7987	A076597197	57030	10/08/2026
EHT5426	U115587887	74550	05/08/2026	EIH7549	U115533657	74550	05/08/2026	FDN9909	U115492737	60503	04/08/2026	FDO8283	A073868033	76332	11/08/2026
EIL2967	A071284050	76331	11/08/2026	EIN3G92	U115117857	74550	04/08/2026	FDP5E27	A076702209	60501	11/08/2026	FDS5D98	U115061317	74550	03/08/2026
EIN9E83	U115589317	74550	05/08/2026	EIS3697	U115057137	74550	03/08/2026	FDT1185	A076658919	75870	11/08/2026	FDW8216	U115200807	60503	05/08/2026
EIS7I56	A076785988	55412	10/08/2026	EIX1A83	U115489987	56732	04/08/2026	FDX1176	U115142057	74550	04/08/2026	FDZ6728	U115174947	60503	04/08/2026
EIX4139	U115486137	60503	04/08/2026	EJB6I71	U115530577	60503	05/08/2026	FEA5H91	A076785937	55412	10/08/2026	FEB4J16	U115176607	74550	04/08/2026
EJM6G44	U115582827	74550	05/08/2026	EJQ8G81	A076194645	54600	10/08/2026	FEC9C43	A071284018	76331	11/08/2026	FED3030	U115109507	74550	04/08/2026
EJR6H73	U115090807	74550	04/08/2026	EJT0D82	U115012367	74550	03/08/2026	FED3030	U115110047	74550	04/08/2026	FED3D03	U115138107	74550	04/08/2026
EJT0G23	U115048887	74550	03/08/2026	EJU1316	U115584037	74550	05/08/2026	FEG2381	U115456877	60503	03/08/2026	FEG4J72	U115507807	74550	04/08/2026
EJU4B17	U115124127	74550	04/08/2026	EJU6353	U115526507	56732	05/08/2026	FEH1106	A075518218	55412	10/08/2026	FEH3J09	A070046776	75870	10/08/2026
EJU7424	A076597740	75870	10/08/2026	EJU9190	A075250754	75870	11/08/2026	FEI2B48	U115489007	56732	04/08/2026	FEL9H92	U115554777	74550	05/08/2026
EJX0I35	A075250770	75870	11/08/2026	EJX6667	U115117207	74550	04/08/2026	FEO9I77	U115151957	74550	04/08/2026	FEP6868	U115234017	74550	05/08/2026
EJX9A44	U115055377	74550	03/08/2026	EJZ0F26	U115122807	60503	04/08/2026	FEP7308	A075518137	55412	10/08/2026	FEP8636	U115504837	74550	04/08/2026
EKB5213	U115588987	74550	05/08/2026	EKB5213	U115259647	74550	05/08/2026	FEP8D95	U115517607	60503	04/08/2026	FES1F71	U115572927	74550	05/08/2026
EKB8244	U115560717	60503	05/08/2026	EKB9A42	U115228307	74550	05/08/2026	FET3123	U115086067	74630	04/08/2026	FET3123	U115191667	74550	05/08/2026
EKC2238	U115116427	74550	04/08/2026	EKF4I19	U115493067	74630	04/08/2026	FEU3J70	A076597758	75870	10/08/2026	FEU5055	U115176597	74550	04/08/2026
EKF4I19	U115496147	74630	04/08/2026	EKH5E76	A073815410	75870	11/08/2026	FEX1E39	U115185067	60503	05/08/2026	FFA8539	A075250797	76331	11/08/2026
EKH7E71	U115066377	60503	03/08/2026	EKN0245	U115548617	74550	05/08/2026	FFC0F22	U115466557	74550	03/08/2026	FFC5I92	U115534867	74550	05/08/2026
EKN0535	A070033259	75870	11/08/2026	EKN1233	U115499227	74550	04/08/2026	FFD9G03	U115229397	74550	05/08/2026	FFF1594	U115569407	60503	05/08/2026
EKN2690	U115547407	74550	04/08/2026	EKN3445	U115526837	60503	05/08/2026	FFK0D01	U115196727	74550	05/08/2026	FFK0J18	U115049877	74550	03/08/2026
EKN7268	U115100147	74550	03/08/2026	EKW2J90	A076786151	55412	10/08/2026	FFL6833	U115558407	74630	05/08/2026	FFO0G40	U115488667	74550	04/08/2026
EKZ1071	A074927645	75870	10/08/2026	EKZ4184	U115506487	60503	04/08/2026	FFR2659	U115205857	60503	05/08/2026	FFS9699	U115172857	74550	04/08/2026
EKZ5E70	U115044597	74550	03/08/2026	ELA9376	U115157677	74550	04/08/2026	FFT8F79	U115178807	74550	05/08/2026	FFW4C84	A076597600	57030	10/08/2026
ELB5A30	U115568527	60503	05/08/2026	ELE6I02	U115032937	74550	03/08/2026	FFY9H61	U115054937	74550	03/08/2026	FFZ0984	A073230080	54600	10/08/2026
ELE7C40	A073508380	60501	10/08/2026	ELI7F52	U115136997	74550	04/08/2026	FFZ0F21	U115035357	74550	03/08/2026	FGK8F88	A076658986	75870	11/08/2026
ELI8D26	U115494167	74550	04/08/2026	ELJ2426	U115460407	74550	03/08/2026	FGL6E54	A076597383	57030	10/08/2026	FGO1D98	U115586237	74550	05/08/2026
ELO7I32	U115497027	74550	04/08/2026	ELO8G84	U115547847	74550	04/08/2026	FGO2F20	A076597979	57030	11/08/2026	FGP7E40	U115096957	74550	04/08/2026
ELP4H41	U115542347	74550	05/08/2026	ELS0J80	A076659117	75870	11/08/2026	FGR1H69	A076786178	55412	10/08/2026	FGR4H08	U115506267	74550	04/08/2026
ELW4F85	U115071217	74550	03/08/2026	EMA6F79	U115000487	74550	03/08/2026	FGT5466	U115174407	74550	04/08/2026	FGT7I62	A070248808	76331	11/08/2026
EMC3328	A076786119	55412	10/08/2026	EMK6J33	U115566547	74550	05/08/2026	FGU3G01	U115557207	74550	05/08/2026	FGU3H61	U115494937	74550	04/08/2026
EMP3366	U115441807	56732	03/08/2026	EMQ6I12	A075250746	75870	11/08/2026	FGU8431	A073815460	54526	11/08/2026	FGU9D70	U115558077	74550	05/08/2026
EMR2F69	U115236437	74550	05/08/2026	EMS6A92	U115151077	74550	04/08/2026	FGW3H70	U115578647	74550	05/08/2026	FGX4B93	U115149317	74550	04/08/2026
ENA3H39	A075518153	55412	10/08/2026	ENA5A44	A076597685	75870	10/08/2026	FGX5A62	U115567107	74550	05/08/2026	FGY3451	A073528640	76332	11/08/2026
ENA7J06	U115202997	60503	05/08/2026	ENC0317	U115201127	60503	05/08/2026	FGY8596	A076598258	57030	11/08/2026	FHA2885	A076659052	75870	11/08/2026
ENC2105	U115505057	74550	04/08/2026	ENC4161	A076658617	60174	10/08/2026	FHA9222	U115168347	56732	04/08/2026	FHB6G39	A076596824	57030	10/08/2026
ENC5585	U115153827	74550	04/08/2026	END3I21	U115035467	74550	03/08/2026	FHD5439	U115499667	74550	04/08/2026	FHE1087	A076659079	75870	11/08/2026
END4D03	U115558307	74550	05/08/2026	ENE2J40	A076658641	60174	10/08/2026	FHE7648	U115073747	74630	03/08/2026	FHI7D81	A076597537	57030	10/08/2026
ENG8J28	U115183417	74550	05/08/2026	ENG9H07	A076658676	57030	10/08/2026	FHJ5F08	U115589977	74550	05/08/2026	FHJ6365	U115061757	74550	03/08/2026
ENI5F88	U115023037	74550	03/08/2026	ENI8D31	U115003347	74550	03/08/2026	FHJ9D63	U115496917	74550	04/08/2026	FHM9190	A073837103	55090	10/08/2026
ENN0J66	A076597006	57030	10/08/2026	ENN4F93	U115156807	74550	04/08/2026	FHO7201	U115543337	60503	05/08/2026	FHO7201	U115574807	74630	05/08/2026
ENO1631	U115550267	74630	05/08/2026	ENO1631	U115550487	74710	05/08/2026	FHO7201	U115579857	74550	05/08/2026	FHO7201	U115245677	60503	05/08/2026
ENO1631	U115187607	74550	05/08/2026	ENQ1526	U115561607	60503	05/08/2026	FHO8C79	U115251617	74550	05/08/2026	FHS7894	U115435207	74550	03/08/2026
ENQ1526	U115561707	74550	05/08/2026	ENQ6692	U115175717	74550	04/08/2026	FHU5E05	U115108837	74550	03/08/2026	FHW0A67	U115202557	60503	05/08/2026
ENT4D97	U115160427	74550	04/08/2026	ENT5277	U115104767	74550	04/08/2026	FHW2870	A070033410	75870	11/08/2026	FHW3G32	U115516717	56732	04/08/2026
ENT9E81	U115495927	60503	04/08/2026	ENT9J84	U115495487	74550	04/08/2026	FHX7I64	U115045917	74550	03/08/2026	FHY3569	U115562147	74550	05/08/2026
ENU5H04	A073868050	60412	11/08/2026	ENV0J89	A076598134	57030	11/08/2026	FIA3626	U115075507	74550	03/08/2026	FIC4I10	U115070667	74550	03/08/2026
ENZ0079	U115148007	60503	04/08/2026	ENZ0079	U115181217	74550	05/08/2026	FIC5768	U115084857	74550	04/08/2026	FIC5854	U115461717	74550	03/08/2026
ENZ4I67	A070033283	75870	11/08/2026	EOA4J71	U115168567	74550	04/08/2026	FID0588	A076597065	57030	10/08/2026	FID3D97	A076598169	57030	11/08/2026
EOB6E83	U115495607	60503	04/08/2026	EOB7C89	A070033461	55500	11/08/2026	FIH1J61	U115123247	74550	04/08/2026	FIJ8H94	U115093767	74550	04/08/2026
EOD9H39	U115085517	74630	04/08/2026	EOE0E86	U115171977	74550	04/08/2026	FIM1281	A076219206	55500	11/08/2026	FIQ4225	A073837138	54600	10/08/2026
EOE1C90	A076597790	75870	10/08/2026	EOE7D25	A076597561	57030	10/08/2026	FIQ6383	U115196177	60503	05/08/2026	FIR3636	U115151627	74550	04/08/2026
EOL7238	U114960997	74550	02/08/2026	EOL8233	U115009067	74550	03/08/2026	FIR4D64	U115065827	74550	03/08/2026	FIR4D64	U115447197	74550	03/08/2026
EOL8C44	U115251177	74630	05/08/2026	EOL9F23	U115161307	74550	04/08/2026	FIS6B01	U115546197	74550	04/08/2026	FIT1745	A076659206	75870	11/08/2026
EOP2919	U115591407	74550	05/08/2026	EOP5J96	U115534977	74550	05/08/2026	FIV3A92	A076786046	55412	10/08/2026	FIV9H06	U115176927	60503	04/08/2026
EOR0C01	U115274387	60503	04/08/2026	EOR2E02	U115105537	74550	04/08/2026	FIX4A45	U115499447	74550	04/08/2026	FIY0F60	A076597081	57030	10/08/2026
EOS0169	U115503627	74550	04/08/2026	EOU0H04	U115099927	60503	04/08/2026	FIY8494	U115010717	74550	03/08/2026	FIY8494	U115098387	74550	04/08/2026
EOU0J28	U115082217	74550	04/08/2026	EOV5G05	U115128417	74550	04/08/2026	FIZ0I79	U115574687	74550	05/08/2026	FJA0088	U115260417	74550	05/08/2026
EOX3E07	U115525187	74630	04/08/2026	EOX9981	A074263224	73400	10/08/2026	FJA7B63	A076786267	55412	10/08/2026	FJD6I96	U115062197	74550	03/08/2026
EPC3472	U115337747	74550	02/08/2026	EPC3E94	A076597634	75870	10/08/2026	FJG3J51	U115086837	74550	04/08/2026	FJJ3948	U115119947	74550	04/08/2026
EPE8B69	U115178137	74550	04/08/2026	EPK7770	U115164277	74550	04/08/2026	FJJ6603	U115488337	74550	04/08/2026	FJJ8341	U115428607	74550	03/08/2026
EPN5123	U115161747	74550	04/08/2026	EPR0426	U115065937	74550	03/08/2026	FJL9F82	U115121817	74550	04/08/2026	FJL9F82	U115131057	74550	04/08/2026
EPT0850	U115385157	74550	02/08/2026	EPT0G91	U115476017	60503	04/08/2026	FJO6J49	U115238637	74550	05/08/2026	FJP1209	U115258657	74550	05/08/2026
EPT3B52	U115362387	74550	02/08/2026	EPV2989	U115158777	74630	04/08/2026	FJT2A66	U115066607	74550	03/08/2026	FJU4B61	U115051527	74550	03/08/2026
EPW0H98	U115192327	60503	05/08/2026	EQC8I07	U114998177	60503	02/08/2026	FJV6C71	U115046797	74550	03/08/2026	FJW4C24	A076596972	57030	10/08/2026
EQH8J42	A073868017	53800	11/08/2026	EQI5A69	U115217307	60503	05/08/2026	FJX5F88	U115261407	74630	05/08/2026	FJX9G78	U115165157	74550	04/08/2026
EQJ6C57	U115481407	74550	04/08/2026	EQL5G72	U115075397	74550	04/08/2026	FJY6D93	U115088267	74550	03/08/2026	FJY7J90	U115586787	74550	05/08/2026
EQM9958	U115101027	74550	03/08/2026	EQN1524	U115480307	74550	04/08/2026	FJZ4210	U115067587	74550	03/08/2026	FKC2G06	U115214107	74550	05/08/2026
EQN3H60	U115152947	74550	04/08/2026	EQS1456	U115166587	74630	04/08/2026	FKH1F49	U115166477	74550	04/08/2026	FKH2C69	U115481297	74550	04/08/2026
EQS1456	U115504067	74550	04/08/2026	EQU0F23	U115522877	74550	04/08/2026	FKK4656	U115107627	74550	04/08/2026	FKK4697	U115428057	74710	03/08/2026
EQU6J68	U115105207	60503	04/08/2026	EQX6I54	U115045257	74550	03/08/2026	FKM0A28	A076658692	57030	10/08/2026	FKO6F35	U115540697	60503	05/08/2026
EQZ3I69	A076597251	57030	10/08/2026	ERB0479	U115456547	56732	03/08/2026	FKO8E66	U115027987	74550	03/08/2026	FKP9222	A070033330	75870	11/08/2026
ERB1228	U115147337	74550	04/08/2026	ERB4E51	U115508467	74550	04/08/2026	FKP9222	A070033429	75870	11/08/2026	FKW0I98	U115579307	60503	05/08/2026
ERB8B63	U115255137	74550	05/08/2026	ERG0G48	A073175119	75870	10/08/2026	FKX0897	A075518102	54522	10/08/2026	FKY1D86	U115544007	74550	05/08/2026
ERG1G66	U115156137	74550	04/08/2026	ERO4H43	U115115657	74550	03/08/2026	FKY2H15	U115587007	74550	05/08/2026	FLB6A15	A076597391	57030	10/08/2026
ERO5668	U115573807	74550	05/08/2026	ERR3D23	U115555657	60503	05/08/2026	FLD7D80	U115113237	74550	04/08/2026	FLE1E64	U115562257	74550	05/08/2026
ERV7643	A070033399	75870	11/08/2026	ERY4B32	A076658935	75870	11/08/2026	FLF6036	U115457207	74550	03/08/2026	FLM3417	U115556207	60503	05/08/2026
ERY9G89	U115170007	74550	04/08/2026	ESD9478	U115478767	74550	04/08/2026	FLS6507	U115045807	74550	03/08/2026	FLU8C30	U115169337	74550	04/08/2026
ESI1E59	U115096517	74550	04/08/2026	ESI5798	A076658560	60174	10/08/2026	FLX3D34	U115120507	74550	04/08/2026	FLX7F12	U115112687	74630	03/08/2026
ESN3D70	U115546207	74550	04/08/2026	ESS5B08	U115106747	74550	04/08/2026	FLY2A64	A076194793	55414	10/08/2026	FLY6324	U115121047	74550	04/08/2026
ESX8D12	U115094207	74550	04/08/2026	ESY9598	U115076717	74550	04/08/2026	FLY7D21	U115029197	74550	03/08/2026	FLZ5G39	U115494507	74550	04/08/2026
ESY9598	U115076937	74550	04/08/2026	ESY9598	U115476897	74550	04/08/2026	FMG8303	U115479207	74550	04/08/2026	FMH7D46	U115572597	60503	05/08/2026
ESY9624	U115223907	74550	05/08/2026	ESZ5G27	U115587227	74550	05/08/2026	FMK2027	U115165707	74550	04/08/2026	FMO3889	A076785880	76331	10/08/2026
ESZ8B47	U115532337	74550	05/08/2026	ESZ8B47	U115588657	74550	05/08/2026	FMS1H61	U115537507	74550	05/08/2026	FMT3H84	U115174067	74550	04/08/2026
ETB8J76	A070033364	75870	11/08/2026	ETC1B91	U115152837	74550	04/08/2026	FMU4E12	U115243477	60503	05/08/2026	FMU8I89	U115473927	74550	03/08/2026
ETD1364	U115578097	74550	05/08/2026	ETF2A54	A074624081	73662	02/08/2026	FMV1663	U115572607	60503	05/08/2026	FMV1879	U115071437	60503	03/08/2026
ETG4E06	U115161967	74550	04/08/2026	ETH4D87	A076658862	75870	10/08/2026	FMZ6G14	U115545537	74550	04/08/2026	FNC4926	U115159327	74550	04/08/2026
ETK1E31	U115102787	74550	04/08/2026	ETS1205	U115500987	74550	04/08/2026	FNE1D91	U115535207	74550	05/08/2026	FNG3595	U115071007	74550	03/08/2026
ETS2E51	U115008737	60503	03/08/2026	ETV0147	A076658579	60174	10/08/2026	FNH1I01	A076194734	55500	10/08/2026	FNI7F44	U115580957	60503	05/08/2026
ETV0595	A076785830	76331	10/08/2026	ETV2489	U115155697	74550	04/08/2026	FNI8J92	U115528157	74550	05/08/2026	FNI9128	U115074957	74550	03/08/2026
EUD3C29	A076659150	75870	11/08/2026	EUJ6D15	U115164497	74550	04/08/2026	FNN6D45	U115048117	74550	03/08/2026	FNO1C13	A076598010	57030	11/08/2026
EUL9861	U115502527	74550	04/08/2026	EUL9861	U115199707	74550	05/08/2026	FNP5605	A076598045	57030	11/08/2026	FNQ0E01	U115536517	74550	05/08/2026
EUN9F74	U115146237	74550	04/08/2026	EUP3345	A073496390	76331	11/08/2026	FNQ3429	U115155257	74550	04/08/2026	FNR0E33	A076597146	57030	10/08/2026
EUP7D51	U115122707	60503	04/08/2026	EUP9G55	U115514297	60503	04/08/2026	FNV3F16	U115172307	74550	04/08/2026	FOB0859	U115417607	74550	03/08/2026
EUV0H04	U115568197	60503	05/08/2026	EUV0H04	U115568747	60503	05/08/2026	FOB3C01	A071284042	76331	11/08/2026	FOB6A38	U115487127	74550	04/08/2026
EUV0H04	U115213667	60503	05/08/2026	EUW5I28	U115119067	74550	04/08/2026	FOB6J97	U115468107	74550	03/08/2026	FOD2B89	U115523317	74550	04/08/2026
EUX6A98	U115556427	74550	05/08/2026	EVB9D25	U115523207	74550	04/08/2026	FOD3C25	U115558627	60503	05/08/2026	FOF6J35	U115260307	74550	05/08/2026
EVC8F87	U115581947	60503	05/08/2026	EVJ6B32	A070033291	75870	11/08/2026	FOG9H82	U115556977	74550	05/08/2026	FOI1I40	U115153387	74550	04/08/2026
EVK8022	U115144257	74550	04/08/2026	EVM6332	U115481737	74550	04/08/2026	FOI2535	U114961327	74550	02/08/2026	FOI5J22	U115040207	74710	03/08/2026
EVM7826	A073310857	55500	10/08/2026	EVO6437	U115438727	74630	03/08/2026	FOJ4E17	U115512207	60503	04/08/2026	FOK1870	A076598223	57030	11/08/2026
EVP6F51	A070248751	55500	11/08/2026	EVR3324	U115077597	74550	03/08/2026	FOK6E76	U115145687	74630	04/08/2026	FOL4D56	A073175097	55500	10/08/2026
EVR5400	U115589207	74550	05/08/2026	EVR5H16	U115486577	74550	04/08/2026	FOP9B75	U115150417	74550	04/08/2026	FOQ9448	U115493407	60503	04/08/2026
EVR5H39	A075397267	75870	10/08/2026	EVU8H32	U115012257	74550	03/08/2026	FOQ9448	U115173957	60503	04/08/2026	FOR3734	A074085547	53800	10/08/2026
EWB8A90	U115164387	74550	04/08/2026	EWB9A02	U115141507	60503	04/08/2026	FOR5208	A073230225	60501	11/08/2026	FOS3H95	U115424757	74550	03/08/2026
EWB9A02	U115542907	60503	05/08/2026	EWC3874	U115223017	74550	05/08/2026	FOT6C45	A073175062	55500	10/08/2026	FOX2D39	A073175194	75870	10/08/2026
EWK7707	U115127107	74630	04/08/2026	EWK7707	U115515067	74710	04/08/2026	FOX5C45	U115584917	74550	05/08/2026	FOZ4I81	U115482407	74550	04/08/2026
EWK7707	U115515287	74550	04/08/2026	EWK7707	U115137877	74630	04/08/2026	FPA1I09	U115109497	74550	04/08/2026	FPA5206	A076596816	57030	10/08/2026
EWK7A90	A076597642	75870	10/08/2026	EWL1F35	U115559067	60503	05/08/2026	FPD1694	U115498457	60503	04/08/2026	FPE1138	U115497687	74550	04/08/2026
EWM2G27	U115144367	74550	04/08/2026	EWM3886	A076785910	55412	10/08/2026	FPE3397	A070033267	75870	11/08/2026	FPF0686	U115424977	74550	03/08/2026
EWM3J54	U115145027	60503	04/08/2026	EWN1D10	U115063957	74550	03/08/2026	FPF9G54	U115576777	74550	05/08/2026	FPG5J46	A076596832	57030	10/08/2026
EWN2D34	U115038987	74550	03/08/2026	EWO9E24	U115159437	74550	04/08/2026	FPG9H38	U115161197	74550	04/08/2026	FPG9H38	U115548947	74630	05/08/2026
EWP1511	U115516497	60503	04/08/2026	EWS1472	U115556317	74550	05/08/2026	FPJ9445	U115557967	56732	05/08/2026	FPO2H75	U115069907	74550	03/08/2026
EWS1862	U115501757	60503	04/08/2026	EWS1E62	U115079577	74550	03/08/2026	FPP7B85	U115480087	60503	04/08/2026	FPP7G57	U115588767	74550	05/08/2026
EWS3C55	U115524747	74550	04/08/2026	EWS3C55	U115167807	74710	04/08/2026	FPS3B21	U115512757	74550	04/08/2026	FPT1547	U115193977	74550	05/08/2026
EWS5G18	U115140297	60503	04/08/2026	EWS7287	U115109387	74550	03/08/2026	FPU3A65	U115489217	60503	04/08/2026	FQB0C78	U115489437	60503	04/08/2026
EWS7582	U115124907	74550	04/08/2026	EWS9148	A075518188	55412	10/08/2026	FQE0D76	U115040307	74550	03/08/2026	FQF1850	A076659184	75870	11/08/2026
EWS9148	A076597820	75870	10/08/2026	EWU2207	U115506707	60503	04/08/2026	FQG0A50	U115519467	60503	04/08/2026	FQG2H34	U115099607	60503	04/08/2026
EWY5J50	U115576447	60503	05/08/2026	EXA3F26	U115183747	74630	05/08/2026	FQG8D60	U115479317	60503	04/08/2026	FQH8J77	U115147557	74550	04/08/2026
EXM8A85	U115232587	74550	05/08/2026	EXN7D51	U115071767	74550	03/08/2026	FQO3A85	U115497577	74550	04/08/2026	FQO4D36	A076597898	75870	10/08/2026
EXT5I19	U115479097	56732	04/08/2026	EXU8H74	U115526407	56732	05/08/2026	FQP0I89	A076597545	57030	10/08/2026	FQS8720	U115483607	60503	04/08/2026
EXX3D92	A076597030	57030	10/08/2026	EXX7E98	A071260488	76331	10/08/2026	FQS9C83	A076597626	57030	10/08/2026	FQU8D07	U115539817	74550	05/08/2026
EYG1382	U115444117	74550	03/08/2026	EYG2811	A076597766	75870	10/08/2026	FQV5949	U115109167	74550	04/08/2026	FQV5A35	U115020397	74550	03/08/2026
EYG4933	U115169997	74550	04/08/2026	EYH7238	U115173307	74550	04/08/2026	FQY1C97	U115118737	74550	04/08/2026	FQZ3B55	U115121157	74550	04/08/2026
EYI8796	U115485707	74550	04/08/2026	EYI8796	U115553907	74550	05/08/2026	FRB1I35	A076596930	57030	10/08/2026	FRB6567	U115507587	74550	04/08/2026
EYI8987	U115549277	74630	05/08/2026	EYJ7J87	U114941087	74550	02/08/2026	FRF3255	U115535747	74550	05/08/2026	FRG4F16	U115194307	74550	05/08/2026
EYK2E34	U115109827	74550	03/08/2026	EYQ5E33	U115105977	74550	04/08/2026	FRG4F16	U115198047	74550	05/08/2026	FRH0H27	U115004557	60503	03/08/2026
EZA5481	U115567757	60503	05/08/2026	EZD9H70	U115046467	74550	03/08/2026	FRH8A17	U115507367	74550	04/08/2026	FRJ3F99	U115170437	74550	04/08/2026
EZG0377	U115104217	74550	04/08/2026	EZH7B65	U115517597	74550	04/08/2026	FRN9837	U115587337	74550	05/08/2026	FRO4451	U115419147	74550	03/08/2026
EZI1730	A076597570	57030	10/08/2026	EZJ5D17	U115166707	60503	04/08/2026	FRO9I83	U115095747	74630	04/08/2026	FRO9I83	U115095857	74710	04/08/2026
EZK5G75	U115029747	74550	03/08/2026	EZQ2G02	U115508797	60503	04/08/2026	FRO9I83	U115485147	74710	04/08/2026	FRO9I83	U115485367	74710	04/08/2026
EZW5B01	A076659214	75870	11/08/2026	EZW6A92	A076219214	55500	11/08/2026	FRP2325	U115216087	60503	05/08/2026	FRP2325	U115540257	74550	05/08/2026
EZY6185	A076659133	75870	11/08/2026	EZZ8E78	U115074307	74550	03/08/2026	FRP2325	U115544437	60503	05/08/2026	FRP8J67	U115261187	74550	05/08/2026
FAA2304	A073837111	55090	10/08/2026	FAE2H41	A076597529	57030	10/08/2026	FRQ1D44	A076658625	60174	10/08/2026	FRQ7462	U115055157	74550	03/08/2026

FRS1B67	U115510557	74550	04/08/2026	FRU2E11	U115043167	60503	03/08/2026	GII7D03	U115149537	74550	04/08/2026	GIM9A74	A076596840	57030	10/08/2026
FSA1A51	U115051857	74550	03/08/2026	FSA2H59	U115545097	74550	05/08/2026	GIP4I90	U115153277	74550	04/08/2026	GIP4I90	A076598274	57030	11/08/2026
FSC8168	U115486907	74550	04/08/2026	FSE7D91	U115582507	74550	05/08/2026	GIQ4679	U115040417	74550	03/08/2026	GIR1C64	U115509787	74550	04/08/2026
FSF0157	U115504727	60503	04/08/2026	FSF0727	U115487787	74550	04/08/2026	GIR1C64	U115557857	74550	05/08/2026	GIT0D17	U115163947	74550	04/08/2026
FSF5C65	U115156247	74550	04/08/2026	FSH1I27	U115087497	74550	03/08/2026	GIT8D32	U115249637	60503	05/08/2026	GIV4B17	U115506377	56732	04/08/2026
FSH5I92	U115513527	74550	04/08/2026	FSM3E60	U115586017	74550	05/08/2026	GIW4H93	U115135677	74550	04/08/2026	GIZ6G40	U115586897	74550	05/08/2026
FSS1611	A073175216	75870	10/08/2026	FSS8519	U115563687	74550	05/08/2026	GIZ8J64	U115144807	74550	04/08/2026	GJC4816	U115555217	74550	05/08/2026
FSU5G74	U115075177	74550	03/08/2026	FSV1F34	U115166807	74550	04/08/2026	GJC6E02	A076597138	57030	10/08/2026	GJF5043	U115501977	74550	04/08/2026
FSW9H39	U115500327	60503	04/08/2026	FSX7J48	U115197827	74550	05/08/2026	GJG1F31	U115489327	56732	04/08/2026	GJG9I48	U115182097	74550	05/08/2026
FSY3731	A076597669	75870	10/08/2026	FSZ0269	A076658838	75870	10/08/2026	GJJ6G17	U115574577	74550	05/08/2026	GJM0F40	U115158007	74550	04/08/2026
FSZ9D91	U115415307	74550	03/08/2026	FTE4I81	A073230152	75870	11/08/2026	GJP0F71	U115162077	74550	04/08/2026	GJQ0F40	U115022927	74550	03/08/2026
FTG7C24	U115074297	74550	03/08/2026	FTH1852	U115558297	74550	05/08/2026	GJR1F10	A076598126	57030	11/08/2026	GJS6628	U115142497	74550	04/08/2026
FTH9H50	U115097397	74550	04/08/2026	FTI1D67	U115496257	60503	04/08/2026	GJU3C57	U115115437	74550	03/08/2026	GJU5F86	U115548177	74550	04/08/2026
FTI8E37	U115047907	74550	03/08/2026	FTJ6E56	U115250517	74550	05/08/2026	GJV6J05	U115215097	74550	05/08/2026	GJW0D88	U115090687	74550	03/08/2026
FTK1B00	U115575787	60503	05/08/2026	FTO3218	A076658978	75870	11/08/2026	GJX1E48	A076597073	57030	10/08/2026	GKB1G12	U115031947	74550	03/08/2026
FTP2F71	U115141407	74630	04/08/2026	FTP4J70	U115477997	60503	04/08/2026	GKB1G12	U115171867	74550	04/08/2026	GKB9F91	A071284026	76331	11/08/2026
FTP6370	U115158447	74550	04/08/2026	FTU6F58	U115452707	60503	03/08/2026	GKC4H50	A076597278	57030	10/08/2026	GKD3E41	U115047127	74550	03/08/2026
FTV6J14	A075250622	75870	10/08/2026	FTZ2G96	A072769449	60502	10/08/2026	GKD3E41	U115048667	74550	03/08/2026	GKD8D29	A076598070	57030	11/08/2026
FUC7332	U115095197	74550	04/08/2026	FUF9C83	U115492407	74550	04/08/2026	GKF0J22	U115088707	74630	03/08/2026	GKF4A89	A076596999	57030	10/08/2026
FUI7975	U115176267	74550	04/08/2026	FUI8J75	A073175151	75870	10/08/2026	GKG1J36	U115561597	74550	05/08/2026	GKG5I53	U115101577	74550	03/08/2026
FUJ1239	U115495707	74550	04/08/2026	FUL5G55	U115566107	60503	05/08/2026	GKG7669	U115085407	74550	03/08/2026	GKH7G85	U115145807	74550	04/08/2026
FUL6J75	U115220157	74550	05/08/2026	FUN0D83	U115177697	74550	04/08/2026	GLX8570	A076658846	75870	10/08/2026	GSE5A01	U115094317	60503	04/08/2026
FUO7F04	U114996637	74550	03/08/2026	FUP2C10	A074185860	65992	10/08/2026	GSE5A01	U115484597	74550	04/08/2026	GTI7E95	U114996417	74550	03/08/2026
FUS6589	U115164937	74550	04/08/2026	FUU9853	U115531347	74550	05/08/2026	GTL9779	U115153167	74550	04/08/2026	GUA4I95	U115522007	74550	04/08/2026
FUV7B34	A076658650	60412	10/08/2026	FUX1809	U115548397	74550	05/08/2026	GUE1J96	U115491197	56732	04/08/2026	GVE3I16	U115566987	60503	05/08/2026
FUY7B01	U115482067	74550	04/08/2026	FUZ1727	U115159547	74550	04/08/2026	GYL1I31	U115253157	74550	05/08/2026	GYS5C22	A076598240	57030	11/08/2026
FUZ1727	U115173627	74550	04/08/2026	FUZ4D57	U115015887	74550	03/08/2026	HAB7G08	U115560507	60503	05/08/2026	HAM9229	U115479977	74550	04/08/2026
FVA2E16	U115045477	74550	03/08/2026	FVA5832	A075518129	55412	10/08/2026	HBJ7505	U115103997	74550	03/08/2026	HCM4271	A076659141	75870	11/08/2026
FVC7F36	A070320592	55920	10/08/2026	FVG4J59	U115484487	74550	04/08/2026	HCV7A92	U115225877	60503	05/08/2026	HEU4J10	U115552357	60503	05/08/2026
FVH0A77	U115139417	74550	04/08/2026	FVI5F25	U115156027	74630	04/08/2026	HEU4J10	U115223897	60503	05/08/2026	HFX4E57	U115508577	74550	04/08/2026
FVK5C56	U115491747	74550	04/08/2026	FVK7E56	U115205417	74550	05/08/2026	HGF4I53	A073175070	54521	10/08/2026	HGV5J23	U115504947	74550	04/08/2026
FVN3G18	U115056587	74550	03/08/2026	FVO3I83	U115092997	74550	04/08/2026	HGV5J23	U115120607	74550	04/08/2026	HGV5J23	U115508687	74630	04/08/2026
FVP8A80	U115149097	74550	04/08/2026	FVS8409	A073175160	75870	10/08/2026	HGV5J23	U115570177	74550	05/08/2026	HGV5J23	U115574907	74550	05/08/2026
FVW1A82	U115174727	74550	04/08/2026	FVW8B60	U115509457	56732	04/08/2026	HHB6F69	U115495597	74550	04/08/2026	HHJ4233	A070168642	54521	11/08/2026
FWA1I56	A076786062	55412	10/08/2026	FWA2F62	U115549717	74550	05/08/2026	HHK2B43	U115100257	74550	04/08/2026	HKP6055	U115481517	74550	04/08/2026
FWA8259	U115225327	74550	05/08/2026	FWC4738	A076597839	75870	10/08/2026	HLX6383	U115004777	74550	03/08/2026	HMJ3533	U115533437	60503	05/08/2026
FWD6G26	U115166367	74550	04/08/2026	FWE1299	U115552797	60503	05/08/2026	HOA5805	U115127427	60503	04/08/2026	HOB9H93	U115181987	60503	05/08/2026
FWE2B93	U115548507	74550	05/08/2026	FWE9H44	U115168677	74550	04/08/2026	HOD2390	U115200577	60503	05/08/2026	HOH3723	U115074517	74550	04/08/2026
FWG0J91	U115150207	74550	04/08/2026	FWG3A06	U115519687	74550	04/08/2026	HOH3723	U115074737	74630	04/08/2026	HOH3723	U115497807	74550	04/08/2026
FWG7H39	U115560387	56732	05/08/2026	FWI1E04	A076659001	75870	11/08/2026	HOH3723	U115129307	74630	04/08/2026	HOH3723	U115129847	74710	04/08/2026
FWQ5I82	U115464357	56732	03/08/2026	FWX6I07	U115111147	74630	04/08/2026	HOH3723	U115130177	74630	04/08/2026	HOH3723	U115130617	74550	04/08/2026
FWZ2C48	U115510117	74550	04/08/2026	FXA7977	U115548727	74550	05/08/2026	HRJ4215	U115531017	74630	05/08/2026	HRJ4215	U115536737	74630	05/08/2026
FXC6A39	U115115547	74630	04/08/2026	FXD5E52	U115483057	60503	04/08/2026	HRT1A90	U115134467	74550	04/08/2026	HRW4552	U115082547	74550	04/08/2026
FXF7B21	U115510997	60503	04/08/2026	FXF9725	A076785848	54521	10/08/2026	HRZ4333	U115203767	74550	05/08/2026	HRZ4333	U115555327	74630	05/08/2026
FXG2121	U115059117	74550	03/08/2026	FXH6501	A070033224	75870	11/08/2026	HSE7C09	U115074627	74550	03/08/2026	IOK1112	U115480747	74550	04/08/2026
FXI2H69	A073815347	55500	10/08/2026	FXL8C92	U115138647	74630	04/08/2026	IRW3J42	U115524637	74550	04/08/2026	IRZ5G20	U114997627	74550	03/08/2026
FXM4647	A076658722	57030	10/08/2026	FXM6C54	U115246337	60503	05/08/2026	ISF1B85	U115155037	74550	04/08/2026	IUA8200	U115487907	74550	04/08/2026
FXM9D26	U115502637	74550	04/08/2026	FXN1H08	U115052737	74550	03/08/2026	IWP8A98	U115172967	74550	04/08/2026	IXA3C38	U115518257	74550	04/08/2026
FXN1H08	U115053067	74550	03/08/2026	FXQ4A69	A074968252	53710	11/08/2026	IYD5E57	U115503517	60503	04/08/2026	IZB2B85	U115136777	74550	04/08/2026
FXQ7C36	U115119407	74550	04/08/2026	FXQ7C36	U115120827	74550	04/08/2026	JAF1A48	U115144147	74550	04/08/2026	JAG9E53	U115564457	74550	05/08/2026
FXS0E79	U115091787	74550	04/08/2026	FXT5E74	U115227857	74550	05/08/2026	JBR9C99	A070248778	76331	11/08/2026	JBU2F09	U115154047	74550	04/08/2026
FXT9028	U115131937	74550	04/08/2026	FXW0I97	U115500657	60503	04/08/2026	JCO0I48	U115575017	60503	05/08/2026	JDW0469	U115482947	74550	04/08/2026
FXX4B78	U115249747	74550	05/08/2026	FXX9A82	U115458087	74550	03/08/2026	JFS2A39	U115573257	74550	05/08/2026	JHT3I18	U115038107	60503	03/08/2026
FYA4D06	U115142937	74630	04/08/2026	FYC2E62	U115476457	74550	04/08/2026	JIW4C78	U115518477	60503	04/08/2026	JIZ3F26	U115495047	60503	04/08/2026
FYC7B90	U115502747	74550	04/08/2026	FYD2A68	A076219168	55500	11/08/2026	JJX9I72	U115097837	60503	04/08/2026	JKM0930	U115189137	74550	05/08/2026
FYG8C97	U115537727	74550	05/08/2026	FYH3379	U115120057	60503	04/08/2026	JKP6G27	U115133707	74550	04/08/2026	JQC2641	U115219937	74550	05/08/2026
FYH3379	U115120167	60503	04/08/2026	FYH3379	U115175057	60503	04/08/2026	JQC2641	U115571387	74550	05/08/2026	JQC8D84	A070033232	75870	11/08/2026
FYH3379	U115135127	74550	04/08/2026	FYH3379	U115242817	74550	05/08/2026	JTQ7757	U115546857	74550	04/08/2026	JTQ7757	U115175497	74550	04/08/2026
FYH3379	U115188697	60503	05/08/2026	FYH3379	U115237207	60503	05/08/2026	JWN5712	U115086287	74630	04/08/2026	JWN5712	U115086397	74630	04/08/2026
FYL3D39	U115138427	74550	04/08/2026	FYM6H64	U115245347	60503	05/08/2026	JWN5712	U115088047	74550	04/08/2026	JWN5712	U115481077	74550	04/08/2026
FYO8G35	U115567317	74550	05/08/2026	FYQ1845	U115578107	74550	05/08/2026	JWN5712	U115562697	74550	05/08/2026	JZU7D55	U115508247	74630	04/08/2026
FYS0C50	U115533767	74550	05/08/2026	FYS2465	U115173187	74550	04/08/2026	JZU7D55	U115120497	74550	04/08/2026	JZU7D55	U115516387	74550	04/08/2026
FYS7J66	U115500767	74550	04/08/2026	FYS9166	U115142387	74550	04/08/2026	JZU7D55	U115551917	74550	05/08/2026	JZU7D55	U115273287	74630	05/08/2026
FYT2F48	U115571717	74550	05/08/2026	FYT2J13	A076596794	57030	10/08/2026	KGL2D51	U115474707	74550	04/08/2026	KGX4530	U115503737	74550	04/08/2026
FYV6B92	U115581397	60503	05/08/2026	FYV8H51	U115573367	60503	05/08/2026	KGX4530	U115552467	74630	05/08/2026	KKI2139	U115100697	74630	04/08/2026
FYW2C67	A076597502	57030	10/08/2026	FYW5J80	A076194670	55500	10/08/2026	KKI2139	U115516167	74630	04/08/2026	KKI2139	U115205087	74550	05/08/2026
FZB7J78	U115169557	74550	04/08/2026	FZC4J38	U115131507	74550	04/08/2026	KRJ5839	U115175387	60503	04/08/2026	KRY7578	U115561927	74550	05/08/2026
FZC8G46	A073230217	60174	11/08/2026	FZE3G37	A073837120	55500	10/08/2026	KUS6D21	U115271967	56732	05/08/2026	KUZ7F00	A076597731	75870	10/08/2026
FZE7H09	U115247437	60503	05/08/2026	FZF0C98	U115589867	74550	05/08/2026	KVB1I79	U115245237	60503	05/08/2026	KVH3J32	U115085187	74550	03/08/2026
FZG4D44	U115227197	74550	05/08/2026	FZI4A71	U115191557	74630	05/08/2026	KVY5901	U115057907	74550	03/08/2026	KXL8B41	A073086906	54600	11/08/2026
FZI5J53	U115049987	74550	03/08/2026	FZJ6E11	U115259757	74550	05/08/2026	KZB1E07	U115477557	56732	04/08/2026	KZE8E22	A076658897	75870	10/08/2026
FZN1I94	U115142827	74550	04/08/2026	FZN6E36	U115170217	74630	04/08/2026	KZJ8J24	U115070447	74550	03/08/2026	LAZ0I12	U115524197	74550	04/08/2026
FZP5C97	U115579417	60503	05/08/2026	FZR4626	A076785899	60501	10/08/2026	LMF8J59	U115534427	74550	05/08/2026	LPC6B77	U115542127	74630	05/08/2026
FZR9629	U115514407	56732	04/08/2026	FZU2H83	A076658811	75870	10/08/2026	LRK1371	U115097947	74550	03/08/2026	LSE2D12	U115507477	74550	04/08/2026
FZU7403	U115477447	74550	04/08/2026	FZU7C93	A076658889	75870	10/08/2026	LSL1H66	A076786216	55412	10/08/2026	LSY2D94	A076658587	60174	10/08/2026
FZW4J62	U115150087	74550	04/08/2026	FZX7C10	A076597812	75870	10/08/2026	LTO8F19	U115582167	74550	05/08/2026	LUH0F12	U115114557	60503	04/08/2026
FZY3H96	U115107297	74550	04/08/2026	FZZ2152	U115567427	74550	05/08/2026	LUH6A22	U115508357	60503	04/08/2026	MEE8323	U115150857	74550	04/08/2026
FZZ8I86	U115427727	74550	03/08/2026	GAC6F79	U115509017	56732	04/08/2026	MHJ4D28	U115177477	74630	04/08/2026	MHJ4D28	U115177587	74550	04/08/2026
GAD4131	A076786003	55412	10/08/2026	GAE9D67	A076597901	75870	10/08/2026	MHJ4D28	U115547737	74550	04/08/2026	MHJ4D28	U115177707	74550	04/08/2026
GAF2955	U115162307	74550	04/08/2026	GAF8B06	A076597413	57030	10/08/2026	MHJ4D28	U115177807	74550	04/08/2026	MHU5E29	A076597693	75870	10/08/2026
GAG4427	U115093987	74630	04/08/2026	GAG4427	U115094867	74710	04/08/2026	MMZ2736	U115136007	74630	04/08/2026	MMZ2736	U115571057	74630	05/08/2026
GAG4427	U115095417	74550	04/08/2026	GAG4427	U115134137	74710	04/08/2026	MNJ6640	U115532117	74550	05/08/2026	MWC1116	U115148107	60503	04/08/2026
GAG4427	U115513967	74710	04/08/2026	GAG4427	U115135017	74630	04/08/2026	NAA3J79	U115473157	74550	03/08/2026	NCJ4A02	U115182977	74550	05/08/2026
GAG4427	U115198377	74630	05/08/2026	GAG4427	U115198597	74550	05/08/2026	NHH3394	U115047347	74630	03/08/2026	NMT7H38	U115491087	74550	04/08/2026
GAG4427	U115198817	74710	05/08/2026	GAG4427	U115198927	74550	05/08/2026	NOT4J71	U115109937	74550	04/08/2026	NPU5A06	U115099267	60503	03/08/2026
GAG4427	U115234237	74550	05/08/2026	GAG4427	U115576007	74630	05/08/2026	NRF7J97	A076598088	57030	11/08/2026	NRX1207	U115527937	74550	05/08/2026
GAG4427	U115576667	74710	05/08/2026	GAJ9540	U115571827	74550	05/08/2026	NYT8G77	A076597405	57030	10/08/2026	NZC6G51	A076597294	57030	10/08/2026
GAK4J43	U115502197	74550	04/08/2026	GAL4G01	U115549507	74550	05/08/2026	NZE9E98	A076597596	57030	10/08/2026	OAX5H04	U115056917	74550	03/08/2026
GAM5319	U115158337	74550	04/08/2026	GAP3E13	U115573917	60503	05/08/2026	ODT4H62	U115094537	60503	04/08/2026	OGI4610	U115071987	74550	03/08/2026
GAP5H37	A076597480	75870	10/08/2026	GAQ6D67	U115569077	74550	05/08/2026	OHZ9G34	A072769473	72340	10/08/2026	OLB4D55	U115140307	74550	04/08/2026
GAR9F56	U115100367	74550	04/08/2026	GAS2E54	A076785996	55412	10/08/2026	OLT7I60	U115229507	74550	05/08/2026	OPE5G37	U115246777	74550	05/08/2026
GAS7H58	A076597103	57030	10/08/2026	GAT2I44	U115197937	60503	05/08/2026	OPU2615	U115514517	60503	04/08/2026	OPU2G15	U115133917	60503	04/08/2026
GAT5B80	U115221147	74550	05/08/2026	GAV9195	U115214657	60503	05/08/2026	ORC7930	U115506927	56732	04/08/2026	OUC4212	U115486807	74550	04/08/2026
GAY8J27	U115531457	74550	05/08/2026	GBA0984	U115540477	74550	05/08/2026	OUC4212	U115554447	74630	05/08/2026	OUX8I00	A076597782	75870	10/08/2026
GBC7J87	U115133147	74550	04/08/2026	GBD3I91	U115151517	74550	04/08/2026	OVH9H12	A070248786	76331	11/08/2026	OWS5D35	U115451707	74550	03/08/2026
GBD7409	A076786070	55412	10/08/2026	GBG0J25	U115589537	74630	05/08/2026	OWW0E02	U115136667	74550	04/08/2026	OXB3949	A076658820	75870	10/08/2026
GBG7A95	A076597510	57030	10/08/2026	GBH1F60	U115477227	74550	04/08/2026	OXD8A29	U115122367	60503	04/08/2026	OYV8A52	U115500547	74550	04/08/2026
GBH9D28	U115085957	74550	03/08/2026	GBI4J75	U115078477	74550	03/08/2026	OZT2060	U115333787	74550	01/08/2026	OZX0B14	U115260857	74550	05/08/2026
GBO3A79	A076597170	57030	10/08/2026	GBO9911	U115491417	60503	04/08/2026	OZX0H18	A076598029	57030	11/08/2026	PAC1J87	U115494717	60503	04/08/2026
GBP9C64	U115069677	74550	03/08/2026	GBS1409	A076786259	55412	10/08/2026	PAN3B81	U115435107	60503	03/08/2026	PBC6I48	U115442467	74550	03/08/2026
GBS2I13	U115549057	74550	05/08/2026	GBS5D97	U115118957	74550	04/08/2026	PBF1G61	U115147887	60503	04/08/2026	PBT9J79	U115095967	74550	04/08/2026
GBX9H91	A071260461	76331	10/08/2026	GCA5A63	U115163727	74550	04/08/2026	PDG8B86	U115229947	74550	05/08/2026	PEN3A63	U115549607	74550	05/08/2026
GCC3F25	U115081227	60503	03/08/2026	GCD3H27	U115578427	74550	05/08/2026	PHN0F20	U115248867	74550	05/08/2026	PKA8D36	U115494827	74550	04/08/2026
GCE4F89	U115125997	74550	04/08/2026	GCG0639	U115540917	60503	05/08/2026	PLB9H67	U115566327	74550	05/08/2026	PLF0F22	U115465347	74550	03/08/2026
GCH7705	U115138867	74550	04/08/2026	GCI0C63	U115063847	74550	03/08/2026	PLT1E53	U115467007	74550	03/08/2026	PMZ1A43	U115590747	74550	05/08/2026
GCJ9F25	U115098167	74550	04/08/2026	GCN0E84	U115583157	74550	05/08/2026	PMZ1A43	U115590857	74550	05/08/2026	PMZ1A43	U115590967	74550	05/08/2026
GCP8C28	U115090027	74550	04/08/2026	GCQ0A39	U115489657	60503	04/08/2026	PMZ1A43	U115261077	74630	05/08/2026	POS5601	A073496403	60681	11/08/2026
GCT3I46	U115066267	74550	03/08/2026	GCT3I46	U115160537	74550	04/08/2026	PPG1930	U115573037	74550	05/08/2026	PPP1B67	U115522107	74550	04/08/2026
GCT6D01	A075250762	75870	11/08/2026	GCU0D23	U115547627	74550	04/08/2026	PPQ7H09	U115550707	74550	05/08/2026	PQR3333	U115415187	74550	03/08/2026
GCV2G07	U115063187	74550	03/08/2026	GCV9E27	U115495817	60503	04/08/2026	PSR4C33	U115098277	74550	04/08/2026	PUB7610	U115573147	74550	05/08/2026
GCZ7E25	U115254037	74550	05/08/2026	GDA2E05	A076786275	54521	11/08/2026	PUH7625	U115156467	74550	04/08/2026	PUJ2E67	U115162847	74550	04/08/2026
GDA8D83	U115174617	74550	04/08/2026	GDB3620	U115149867	74550	04/08/2026	PUT0919	A073175275	54521	11/08/2026	PUT2868	U115257997	74550	05/08/2026
GDB3H59	U115583377	74550	05/08/2026	GDD0F78	U115146127	74630	04/08/2026	PUW5382	A074263151	76332	10/08/2026	PVE2172	U115041307	74550	03/08/2026
GDD0F78	U115495157	74550	04/08/2026	GDF5I75	U115564127	74550	05/08/2026	PVL6F10	A073230187	75870	11/08/2026	PVY3266	A076598118	57030	11/08/2026
GDF9E21	U115577767	74550	05/08/2026	GDH5G76	U115063517	74550	03/08/2026	PWI2H82	U115513197	60503	04/08/2026	PWI2H82	U115516507	74550	04/08/2026
GDI2J95	U115163617	74710	04/08/2026	GDN0E59	U115524417	74550	04/08/2026	PWL2A59	U115590087	74630	05/08/2026	PWL2C95	U115140187	60503	04/08/2026
GDO0G06	U115546307	74550	04/08/2026	GDO6420	U115515727	74550	04/08/2026	PXR7C61	U115203327	74550	05/08/2026	PXT5F14	U115510887	56732	04/08/2026
GDQ2A81	U115138097	74550	04/08/2026	GDS9D05	A076596875	57030	10/08/2026	PXY3C66	U115570507	74550	05/08/2026	PYD8105	U115186507	74550	05/08/2026
GDT4B35	U115479537	74550	04/08/2026	GDT9D04	U115498017	74550	04/08/2026	PYI8A00	U115146677	74550	04/08/2026	PYP2819	U115583707	74550	05/08/2026
GDW7680	U115556867	74550	05/08/2026	GDY8B28	U115175167	74550	04/08/2026	PYU1G04	A073230128	75870	11/08/2026	PZI4G58	A076659192	75870	11/08/2026
GEA7J86	U115502207	74550	04/08/2026	GEB3B75	U115171427	74550	04/08/2026	PZY7D83	U115500437	56732	04/08/2026	QAA2716	U115518587	60503	04/08/2026
GEB3B75	U115131167	74550	04/08/2026	GEB3B75	U115131387	60503	04/08/2026	QAD1G51	A074720803	73662	10/08/2026	QAH9G83	U115511767	74550	04/08/2026
GEB3B75	U115131497	74630	04/08/2026	GEB3B75	U115131717	74550	04/08/2026	QAW0J52	U115570397	74550	05/08/2026	QAW9J34	U115541797	74550	05/08/2026
GEB7D17	U115154157	74550	04/08/2026	GED2J16	U115586457	74550	05/08/2026	QBH2A72	A076596808	57030	10/08/2026	QBS9H41	A076596913	57030	10/08/2026
GED6H28	U115578757	60503	05/08/2026	GEH0C55	U115500107	74550	04/08/2026	QBW8652	U115002807	74630	03/08/2026	QDA6G28	U115517157	56732	04/08/2026
GEJ4E57	U115494057	74550	04/08/2026	GEK3186	U115580627	56732	05/08/2026	QFX1H73	U115546527	74710	04/08/2026	QHI9I84	U115588217	74550	05/08/2026
GEM5G14	U115155477	74550	04/08/2026	GEO3I75	A073815355	58512	11/08/2026	QJK9B12	U115527507	74550	05/08/2026	QLG4G52	U115490097	60503	04/08/2026
GEO7A56	U115485697	74550	04/08/2026	GEO8H25	A073175259	75870	10/08/2026	QML9A49	A076786011	55412	10/08/2026	QMR4F59	U115170547	74550	04/08/2026
GEP6J14	U115483387	60503	04/08/2026	GEP8818	U115584257	74550	05/08/2026	QMT3B94	U115159877	74550	04/08/2026	QMV3J45	U115565887	56732	05/08/2026
GER0D48	U115080457	74550	03/08/2026	GER0D48	U115086617	74630	03/08/2026	QMY7A76	U115173077	74550	04/08/2026	QND3A65	U115490647	74550	04/08/2026
GER0H18	U115502417	56732	04/08/2026	GES5F81	U115221477	74550	05/08/2026	QNF8G60	U115165267	74550	04/08/2026	QNF8G60	U115165487	74630	04/08/2026
GET0581	U115506157	56732	04/08/2026	GET1721	A076786127	55412	10/08/2026	QNF8G60	U115503957	74550	04/08/2026	QNF8G60	U115167907	74550	04/08/2026
GEU4D13	A076658749	57030	10/08/2026	GFC9F09	A073086930	76331	11/08/2026	QNH4115	U115128967	74550	04/08/2026	QNN2I19	U115488447	74550	04/08/2026
GFD2D08	U115518697	56732	04/08/2026	GFF0966	U115164507	60503	04/08/2026	QNO7F23	U115540037	74630	05/08/2026	QNO7F23	U115540147	74630	05/08/2026
GFI8B98	U115575677	74550	05/08/2026	GFJ5I82	U115537067	74550	05/08/2026	QNO7F23	U115540707	74710	05/08/2026	QNO7F23	U115541027	74550	05/08/2026
GFK7J33	U115483167	60503	04/08/2026	GFO8J11	A075250738	75870	11/08/2026	QNO7F23	U115541137	74630	05/08/2026	QNO7F23	U115541907	74710	05/08/2026
GFP4A57	A076785902	55412	10/08/2026	GFP9180	U115135787	74550	04/08/2026	QNO7F23	U115542237	60503	05/08/2026	QNO7F23	U115564567	74630	05/08/2026
GFQ4A59	A076597022	57030	10/08/2026	GFR1F54	U115187707	60503	05/08/2026	QNO7F23	U115564787	74710	05/08/2026	QNO7F23	U115206847	74630	05/08/2026
GFR6C63	U115497357	60503	04/08/2026	GFT5474	A073086957	55414	11/08/2026	QNO7F23	U115565447	74710	05/08/2026	QNO7F23	U115207947	74550	05/08/2026
GFT7C03	U115471287	74550	03/08/2026	GFW0E20	A070033437	75870	11/08/2026	QNO7F23	U115566437	74630	05/08/2026	QNO7F23	U115209267	74630	05/08/2026
GFW4F06	A070033305	75870	11/08/2026	GFW7D39	U115142167	60503	04/08/2026	QNO7F23	U115566657	74630	05/08/2026	QNO7F23	U115567537	74710	05/08/2026
GFW8330	U115560827	74550	05/08/2026	GFW9C59	A076786097	55412	10/08/2026	QNO7F23	U115568307	74710	05/08/2026	QNP3F37	U115588877	74550	05/08/2026
GFX1B38	U115455227	74550	03/08/2026	GFY3G76	U115136117	74550	04/08/2026	QNT0I27	U115134247	74550	04/08/2026	QOD7B56	U115485917	74550	04/08/2026
GGB7E97	A070933250	58196	11/08/2026	GGB7F16	U115104547	74630	04/08/2026	QOF8D58	U115532227	56732	05/08/2026	QOW7C36	U115525297	74550	04/08/2026
GGC8J90	U115132047	74630	04/08/2026	GGI0C25	U115533107	74550	05/08/2026	QOY0E55	U115515617	74550	04/08/2026	QOZ4I66	A076659257	75870	11/08/2026
GGL3J90	A074263143	76332	10/08/2026	GGO9B40	A073230098	57380	10/08/2026	QOZ7B26	A076597952	57030	11/08/2026	QPD7I79	U115063407	74550	03/08/2026
GGP9I93	A073086892	76331	11/08/2026	GGR4E35	U115566877	74550	05/08/2026	QPH7F13	U115566007	56732	05/08/2026	QPO2D24	U115514737	60503	04/08/2026
GGS1G53	U115025017	74550	03/08/2026	GGT1A55	U115451157	60503	03/08/2026	QPP8G73	A076598150	57030	11/08/2026	QPR7B01	U115539597	74550	05/08/2026
GGU1464	U115521777	74550	04/08/2026	GGV9D69	U115505277	74550	04/08/2026	QPR7F94	A076219222	55500	11/08/2026	QPU8C91	A076597987	57030	11/08/2026
GGW5C61	A076596956	57030	10/08/2026	GGW9H93	U115091127	74550	04/08/2026	QPW1A12	U115527057	74550	05/08/2026	QQF2B38	U115522547	74550	04/08/2026
GHE2F18	U115513207	60503	04/08/2026	GHE2H82	U115485807	74550	04/08/2026	QQJ7A99	U115126987	74550	04/08/2026	QQQ3A53	A076597200	57030	10/08/2026
GHE6B53	A076597863	75870	10/08/2026	GHE7G27	A073496365	54521	11/08/2026	QQR0I08	U115037117	74550	03/08/2026	QQZ2G98	U115152067	74550	04/08/2026
GHE9529	A076597057	57030	10/08/2026	GHK5D18	U115557087	60503	05/08/2026	QSO9G38	U115098827	74550	04/08/2026	QSP2C14	U115511107	74550	04/08/2026
GHK9869	U115548067	74550	04/08/2026	GHL5E17	A076658706	57030	10/08/2026	QSP3G04	U115050647	74550	03/08/2026	QSP9I72	U115152177	74550	04/08/2026
GHM0C71	U115563247	74550	05/08/2026	GHO7F04	U115247007	60503	05/08/2026	QSS6J46	A075250720	76252	10/08/2026	QSS6J96	U115484047	60503	04/08/2026
GHP5I28	U115141727	74630	04/08/2026	GHQ5C73	U115129957	74630	04/08/2026	QSS7G84	U115229177	74550	05/08/2026	QSS8G48	U115163507	74550	04/08/2026
GHR1G49	A076596980	57030	10/08/2026	GHU2550	A073016762	66020	10/08/2026	QSS8G84	U115534537	56732	05/08/2026	QSS8H31	U115067037	74550	03/08/2026
GHV5B69	A076658552	60174	10/08/2026	GHX4J68	U115450507	56732	03/08/2026	QST7B13	U115586677	74550	05/08/2026	QST9A18	U115001257	74550	03/08/2026
GIC4E46	U115088817	74550	04/08/2026	GIG7484	U115174287	74550	04/08/2026	QSV1F40	U115110707	74550	04/08/2026	QSX0B28	U115146347	74630	04/08/2026
GIH2578	U115251947	74550	05/08/2026	GIH8D95	U115532887	60503	05/08/2026	QSY1G27	U115496477	60503	04/08/2026	QSY5J52	U115536627	74550	05/08/2026
GII4A71	U115096847	74550	04/08/2026	GII4I49	U115587667	74550	05/08/2026	QTE7I61	U115134797	74550	04/08/2026	QUF0C13	A075397259	75870	10/08/2026

QUG2B06	U115554337	74550	05/08/2026	QUG2B06	A070033372	75870	11/08/2026	TCR0H26	A076786020	55412	10/08/2026	TCS0H17	A076659109	75870	11/08/2026
QUJ0I64	U115083107	74550	03/08/2026	QUN9C82	A073175127	75870	10/08/2026	TCV8A70	U115537947	74550	05/08/2026	TCV8E72	U115476237	74550	04/08/2026
QUP7C69	U115158887	74550	04/08/2026	QUQ1C32	U115510337	74550	04/08/2026	TCX0H79	U115166917	74550	04/08/2026	TCX0H79	U115167247	74550	04/08/2026
QUQ8D53	U115520347	74550	04/08/2026	QUR4D83	U115132267	74550	04/08/2026	TCX7B27	U115519247	74630	04/08/2026	TCX7B27	U115148987	74630	04/08/2026
QUS4B82	A070033470	55500	11/08/2026	QUW5D98	A073815452	54526	11/08/2026	TCX7B27	U115149107	74630	04/08/2026	TCX7B27	U115149647	74630	04/08/2026
QUX4H31	U115241507	74550	05/08/2026	QUY9C89	A076598290	57030	11/08/2026	TDD8D63	A076596883	57030	10/08/2026	TDE2D99	U115167577	74550	04/08/2026
QVK5F78	A073310849	55500	10/08/2026	QVP8E45	A076597162	57030	10/08/2026	TDK5J84	A070033402	75870	11/08/2026	TDK9J36	U115503307	56732	04/08/2026
QWF7G82	U115116757	60503	04/08/2026	QWW2E98	U115124017	74550	04/08/2026	TDU6A06	A073837146	76331	10/08/2026	TDW2A19	A076785970	55412	10/08/2026
QWZ4I31	U115108397	74550	04/08/2026	QXM0C75	A076597871	75870	10/08/2026	TEA1F23	U115561157	60503	05/08/2026	TEA8J90	U115099817	74550	03/08/2026
QXM7C97	A076786054	55412	10/08/2026	QXP5D22	U115523867	74550	04/08/2026	TED9J82	U114996857	74550	03/08/2026	TEE4F10	U115442687	60503	03/08/2026
QXT2I01	A073230110	75870	11/08/2026	QXT3A01	U115051307	74550	03/08/2026	TEH6F48	U115040747	74550	03/08/2026	TEJ5B11	U115248317	74550	05/08/2026
QXV9C76	U115096187	74550	03/08/2026	QXV9G81	U115565227	56732	05/08/2026	TEK1H63	U115123807	74550	04/08/2026	TEK2A92	U115156577	74550	04/08/2026
QYT9J80	A076786135	55412	10/08/2026	RBK6F20	A073230136	75870	11/08/2026	TEK7D06	U115531677	74630	05/08/2026	TEL1D83	U115506047	74550	04/08/2026
RBV6D00	U115236217	60503	05/08/2026	RCR8B69	A076597995	57030	11/08/2026	TEM8E95	U115529037	74550	05/08/2026	TEO1D99	U115561487	60503	05/08/2026
REH3C82	U115055607	74550	03/08/2026	REZ8F13	U115053617	74550	03/08/2026	TET5E25	U115128857	74550	04/08/2026	TEV5B84	A071260470	76331	10/08/2026
RFN9I60	U115105647	74550	04/08/2026	RFZ9A69	U115589757	74550	05/08/2026	TEV5F91	U115492297	74550	04/08/2026	TEX9F45	U115052307	74550	03/08/2026
RGD1F33	U115148437	60503	04/08/2026	RGN0E44	U115042727	74550	03/08/2026	TEY0B53	A076598207	57030	11/08/2026	TEZ0C23	U115114777	74550	04/08/2026
RGN0E44	U115426297	74550	03/08/2026	RHE1A47	U115128637	74550	04/08/2026	TEZ1F68	A076596964	57030	10/08/2026	THI6G70	U115039427	74550	03/08/2026
RHG3F47	U115169227	74630	04/08/2026	RHI3G85	U115575907	74550	05/08/2026	TIO2F22	A076500916	54521	11/08/2026	TIO4C79	U115247547	60503	05/08/2026
RIR6I39	U115587777	74550	05/08/2026	RJR2G99	A076194700	58191	10/08/2026	TIP4H41	U115157897	74550	04/08/2026	TIP8A82	U115507707	74550	04/08/2026
RKQ7J09	A073325447	76332	10/08/2026	RKU1H84	U115171097	74550	04/08/2026	TIQ9C80	U115132377	60503	04/08/2026	TIR1C12	U115517817	60503	04/08/2026
RMF4F96	U115503077	56732	04/08/2026	RMF8E32	U115083427	74550	03/08/2026	TIR2A24	U115510227	60503	04/08/2026	TIR8E85	U115051747	74550	03/08/2026
RMF8E32	U115087607	74550	03/08/2026	RML4I89	U115501107	74550	04/08/2026	TIT9D47	U115498787	74550	04/08/2026	TIU7C85	A076786208	55412	10/08/2026
RMO3F95	U115064397	74550	03/08/2026	RMQ8A25	U115030407	74550	03/08/2026	TIU9I66	U115068907	74630	03/08/2026	TIW6G93	U115446427	56732	03/08/2026
RMT5E65	U115469967	74550	03/08/2026	RMU1D70	U115118517	74550	04/08/2026	TIW8G83	U115170327	74550	04/08/2026	TIY2C09	U115122587	74550	04/08/2026
RMU1D70	U115130067	74550	04/08/2026	RMY2C49	U115493837	56732	04/08/2026	TIY4I52	U115510007	56732	04/08/2026	TIY9A90	U115080237	74550	03/08/2026
RNC8I09	U115514077	74550	04/08/2026	RND1A53	U115478987	74550	04/08/2026	TIZ6D40	U115150967	74550	04/08/2026	TIZ7D68	U115120277	74550	04/08/2026
RNH5H44	A076598266	57030	11/08/2026	RNK7B10	A076597855	75870	10/08/2026	TJB1I51	U115076167	74550	03/08/2026	TJB4B46	U115148657	74550	04/08/2026
RNV8E91	U115507257	74550	04/08/2026	RNZ9D92	U115168237	74550	04/08/2026	TJD1I89	A070033488	61300	11/08/2026	TJH4F86	U115564677	74550	05/08/2026
ROM4A54	U115479107	60503	04/08/2026	RPK6A73	A070033313	75870	11/08/2026	TJI5B51	A075250819	55500	11/08/2026	TJI5C07	U115514307	74550	04/08/2026
RPR2G61	U115206957	60503	05/08/2026	RQP8C44	A073175267	59910	11/08/2026	TJI6J45	U115513637	74550	04/08/2026	TJJ0B99	U115478217	74550	04/08/2026
RSZ1J08	U115158557	74550	04/08/2026	RTE9F00	A073868041	76332	11/08/2026	TJJ2H64	U115070337	74550	03/08/2026	TJJ2I47	U115580297	60503	05/08/2026
RTE9H23	U115547187	74550	04/08/2026	RTG0I81	U115144917	74550	04/08/2026	TJJ9H34	U115545977	74710	04/08/2026	TJK3D80	U115491527	56732	04/08/2026
RTI9D08	A073496357	54521	11/08/2026	RTK1J69	A074927661	72340	10/08/2026	TJK4C61	U115507147	56732	04/08/2026	TJK7H17	U115546637	74550	04/08/2026
RTM1D93	U115117637	74550	04/08/2026	RTM2A42	A073815363	75870	11/08/2026	TJL2A25	U115129517	74550	04/08/2026	TJM0B72	A076597316	57030	10/08/2026
RTM5D70	A076597367	57030	10/08/2026	RTR2J68	U115067707	74630	03/08/2026	TJM2G49	U115544107	74550	05/08/2026	TJN1D38	U115492307	74550	04/08/2026
RTR3C24	U115479867	74550	04/08/2026	RTU5E21	A072769457	75870	10/08/2026	TJN2J47	U115250077	74550	05/08/2026	TJN7D69	A076597910	57030	11/08/2026
RTV1H02	A070033380	75870	11/08/2026	RTV6D33	A076194769	54521	10/08/2026	TJP0D99	U115156357	74550	04/08/2026	TJP3D45	U115094757	74550	03/08/2026
RUC8C65	A076597650	75870	10/08/2026	RUI6D16	U115446867	74550	03/08/2026	TJU0I33	U115184627	74630	05/08/2026	TJX1J18	U115132607	74550	04/08/2026
RUJ5B44	U115038547	74550	03/08/2026	RUS7B35	U115178357	74550	04/08/2026	TJX2I97	A076596905	57030	10/08/2026	TJX7D35	U115024357	60503	03/08/2026
RUS7J20	A071164756	60412	10/08/2026	RUV6D22	U115478327	74550	04/08/2026	TJX8G44	U115058677	74550	03/08/2026	TJX9D87	U115254707	74550	05/08/2026
RUX0J42	U115550377	74550	05/08/2026	RUY9C07	U115015997	74550	03/08/2026	TKA0G60	U115226427	60503	05/08/2026	TKA1A99	U115130397	74550	04/08/2026
RUZ6H53	U115482617	74550	04/08/2026	RVA2J91	U115037557	60503	03/08/2026	TKC8H13	U115527277	74630	05/08/2026	TKC8H13	U115238527	60503	05/08/2026
RVB3D94	U114996307	74550	03/08/2026	RVE3C14	U115533987	60503	05/08/2026	TKC8H13	U115240727	74630	05/08/2026	TKD4C65	U115129077	74630	04/08/2026
RVE6H32	U115159767	74630	04/08/2026	RVF1C35	A073868025	54522	11/08/2026	TKE9G76	U115514957	60503	04/08/2026	TKF5A97	U115529257	74550	05/08/2026
RVL5C72	A071283968	76331	11/08/2026	RVN0C71	A076598142	57030	11/08/2026	TKI0D21	U115151307	74550	04/08/2026	TKI3F97	U115068797	74550	03/08/2026
RVO1H44	A076658870	75870	10/08/2026	RVP9E80	U115017107	74550	03/08/2026	TKI8G39	U115196397	74630	05/08/2026	TKJ3C47	U115589107	74550	05/08/2026
RVR7F40	U115173297	74630	04/08/2026	RVS6H19	U115512317	74550	04/08/2026	TKJ4A90	U115151737	74550	04/08/2026	TKL2A40	U115551257	74550	05/08/2026
RVT2I65	A076597960	57030	11/08/2026	RVU7E33	U115453247	74550	03/08/2026	TKO9G71	U115171647	74550	04/08/2026	TKS2G87	U115163407	74550	04/08/2026
RVW2J13	U115494387	74550	04/08/2026	RVX3I85	U115171317	74550	04/08/2026	TKS7E28	U115059447	74550	03/08/2026	TKS8E90	U115177257	74550	04/08/2026
RVY1C81	U115552807	56732	05/08/2026	RWE7A91	U115505827	56732	04/08/2026	TKS8G46	U115546967	74550	04/08/2026	TKX0C39	U115505937	74550	04/08/2026
RWM9C83	U115121597	74550	04/08/2026	RXT5F26	A076659265	75870	11/08/2026	TKX2E80	A073815380	75870	11/08/2026	TKX5F57	U115575457	74550	05/08/2026
RYG5C73	U115477007	74630	04/08/2026	RYL9H75	U115088597	74550	03/08/2026	TKY7H22	U115204207	74550	05/08/2026	TKY9H75	U115126327	74550	04/08/2026
RYO2D74	U115119507	74550	04/08/2026	RYW0D99	U115447307	74550	03/08/2026	TLA5J75	U115122697	74550	04/08/2026	TLB5I38	U115533217	74550	05/08/2026
RYZ6J72	U115155707	74550	04/08/2026	SCI4C05	U115507037	60503	04/08/2026	TLD7A87	U115523647	74550	04/08/2026	TLD8B28	U115021057	60503	03/08/2026
SDP0A02	U115102457	74550	04/08/2026	SDP6J19	U115047457	74550	03/08/2026	TLF0C89	U115084087	74550	04/08/2026	TLF3G39	U115037777	74550	03/08/2026
SEA3F35	U115545867	74550	04/08/2026	SEU0J15	U115122037	74550	04/08/2026	TLG1D98	U115519907	74550	04/08/2026	TLH4E58	U115516937	60503	04/08/2026
SEW9B24	A076598037	57030	11/08/2026	SFJ3G70	U115104007	74550	03/08/2026	TLI6A25	U115019297	74550	03/08/2026	TLJ3D06	U115519797	74630	04/08/2026
SGG7D30	U115020617	74550	03/08/2026	SGQ4B06	U115119837	60503	04/08/2026	TLJ7F38	U115072207	74550	03/08/2026	TLN7I58	U115073637	74550	03/08/2026
SGT2I98	A076596867	57030	10/08/2026	SHE8F19	U115563137	74550	05/08/2026	TLP4B79	U115483277	60503	04/08/2026	TLQ9J18	U115117417	74550	04/08/2026
SHJ2D99	U115167027	74550	04/08/2026	SHM3F84	U115429487	74550	03/08/2026	TLR1G94	U115588007	74550	05/08/2026	TLS1G80	U115601747	74550	06/08/2026
SHS1J80	A076424349	76331	11/08/2026	SHW6C02	U115140847	74550	04/08/2026	TLS2F90	U115558737	74630	05/08/2026	TLS6A64	U115051967	74550	03/08/2026
SIA0B01	U115077157	74550	03/08/2026	SID1E61	U115528607	60503	05/08/2026	TLT0D39	U115553677	74550	05/08/2026	TLT1A09	U115546747	74550	04/08/2026
SIE3H38	U115019627	74550	03/08/2026	SII2C27	U115064837	74550	03/08/2026	TLT2G24	U115096737	74550	04/08/2026	TLV5A34	U115488887	74550	04/08/2026
SII4G58	U115157127	74550	04/08/2026	SII8H36	A076597880	75870	10/08/2026	TLV6F49	U115241937	74550	05/08/2026	TLW3I33	U115225547	74550	05/08/2026
SIJ9B76	A076786240	55412	10/08/2026	SIS4A26	A073791138	76332	11/08/2026	TLW9C29	U115525627	74550	04/08/2026	TLX6B00	U115158997	74550	04/08/2026
SIT6A05	U115493287	74550	04/08/2026	SIX5F13	U115572267	74550	05/08/2026	TLZ1C67	U115465017	74550	03/08/2026	TMA3D18	U115570407	74630	05/08/2026
SIZ1C23	U115011927	74550	03/08/2026	SJA3H06	U115169447	74550	04/08/2026	TMB2D52	U115081557	74550	03/08/2026	TMC0E24	U115172207	74550	04/08/2026
SJD1J51	U115074077	74550	03/08/2026	SJG7I27	U115119397	74550	04/08/2026	TMD2E83	U115171107	60503	04/08/2026	TME4B44	U115102127	74550	04/08/2026
SLP8B82	U115580847	60503	05/08/2026	SPE0C71	U115551037	74550	05/08/2026	TME5J99	A070033275	75870	11/08/2026	TMF0A07	U115587447	74550	05/08/2026
SPT7J33	U115537177	60503	05/08/2026	SPU6C88	U115108727	60503	04/08/2026	TMG7B48	U115034587	60503	03/08/2026	TMI0C97	U115052187	74550	03/08/2026
SRJ4F14	U115172197	60503	04/08/2026	SSA8A71	U115172417	74630	04/08/2026	TMI2H20	U115570727	60503	05/08/2026	TMI9C81	U115504407	74550	04/08/2026
SSR5I63	A073230209	60501	11/08/2026	SSS4B02	U115581507	74630	05/08/2026	TOH7F32	U115055927	74550	03/08/2026	TPL7D29	U115142717	74630	04/08/2026
SSS5H01	A076596948	57030	10/08/2026	SST2F21	U115493177	74550	04/08/2026	TPO2B90	U115167467	74630	04/08/2026	TPR0G58	U115570617	60503	05/08/2026
SST6B11	U115557417	56732	05/08/2026	SSU5B15	A074185878	65992	10/08/2026	TSI7J94	U115528267	74550	05/08/2026	TSI7J94	U115237977	60503	05/08/2026
SSU5B15	A074185886	50100	10/08/2026	SSU5B15	A074185894	51180	10/08/2026	TTT0E17	U115572817	74550	05/08/2026	TUN9D92	U115260967	74550	05/08/2026
SSU6C77	U115017427	74550	03/08/2026	SSU9C90	U115041847	74550	03/08/2026	TWZ5D69	U115079907	74550	04/08/2026	TXD0E38	U115065167	74550	03/08/2026
SSW4F86	U115131827	74550	04/08/2026	SSX2H97	U115118407	74550	04/08/2026	TXD1A64	U115539607	74550	05/08/2026	TXF1G30	U115169887	74550	04/08/2026
SSX9G73	U115585687	74550	05/08/2026	SSY1I46	U115522657	74550	04/08/2026	TXF5C71	U115153937	74550	04/08/2026	TXG8C46	U115129627	74550	04/08/2026
SSY5C33	A071284034	76331	11/08/2026	SSY5F04	U115559947	56732	05/08/2026	TXG8D67	A076597618	57030	10/08/2026	TXI5E90	A075999151	55417	10/08/2026
SSY9F24	U115136887	74630	04/08/2026	SSZ2I53	U115501207	60503	04/08/2026	TXJ7C03	U115235557	74550	05/08/2026	TXJ9C03	U115573707	74550	05/08/2026
STC5E42	U115552687	74550	05/08/2026	STD2A46	U115166147	74710	04/08/2026	TXK7G06	U115505507	60503	04/08/2026	TXM2H30	U115176157	74550	04/08/2026
STD4J63	U115146787	74550	04/08/2026	STE2C63	U115095307	74550	03/08/2026	TXP8E39	U115046027	74550	03/08/2026	TXT5G01	U115122257	74550	04/08/2026
STF9B40	U115225767	74550	05/08/2026	STG2G53	U115484817	74550	04/08/2026	TXU3I91	U115142277	74550	04/08/2026	TXU4H12	U115159987	74550	04/08/2026
STJ1G71	U115173407	74550	04/08/2026	STJ8A73	U115143267	74550	04/08/2026	TXX7D29	A076597944	57030	11/08/2026	TXY4B86	U115203547	74550	05/08/2026
STK0B79	U115531787	74550	05/08/2026	STP0J78	U115157017	74550	04/08/2026	TXZ1F03	U115051637	74550	03/08/2026	TYE2F51	U115119727	74550	04/08/2026
STP0J78	U115161207	74550	04/08/2026	STQ5A23	U115533547	74550	05/08/2026	TYE2H81	U115590307	74550	05/08/2026	TYE2H81	U115591077	74550	05/08/2026
STQ6G18	U115076827	60503	03/08/2026	STR3A44	U115212457	74550	05/08/2026	TYE2I53	U115540807	60503	05/08/2026	TYJ2F53	U115527827	74550	05/08/2026
STR4F16	A076658765	57030	10/08/2026	STR6B47	U115478007	56732	04/08/2026	TYJ3H77	U115089367	74550	03/08/2026	TYJ4I29	U115517487	74550	04/08/2026
STR8A87	A076095230	57380	11/08/2026	STS9A19	U115477667	60503	04/08/2026	TYK3I58	U115042287	74550	03/08/2026	TYP5B63	U115108177	74550	03/08/2026
STT0B01	U115163287	74550	04/08/2026	STT4B45	A076702195	54600	11/08/2026	TYQ1B77	U115063627	74550	03/08/2026	TYQ5I09	U115059997	74550	03/08/2026
STX5G18	A076785856	60501	10/08/2026	STY3D38	U115569957	74550	05/08/2026	TYS0F64	A076596859	57030	10/08/2026	TYS8B07	U115509567	74550	04/08/2026
STY3F54	U115118307	74550	04/08/2026	STY5G83	U115530027	60503	05/08/2026	TYS8B16	U115527607	74550	05/08/2026	TYS8E31	U115130407	74550	04/08/2026
STZ2D38	U115516277	56732	04/08/2026	SUB1C45	U115505497	60503	04/08/2026	TYT4G71	A075373988	55500	10/08/2026	TYT8J68	U115158117	74550	04/08/2026
SUB8B97	U115534207	74550	05/08/2026	SUC2C75	A076786224	55412	10/08/2026	TYU2I42	U115044707	74550	03/08/2026	TYV8C16	U115550157	74550	05/08/2026
SUC4D95	U115090247	74550	04/08/2026	SUC9A25	U115573477	74550	05/08/2026	TYW0D01	U115478107	60503	04/08/2026	TYY2F34	U115147997	74630	04/08/2026
SUF4D61	U115474917	74550	04/08/2026	SUG2A99	U115494607	74550	04/08/2026	TYY8A59	U115107847	74550	04/08/2026	TYZ2A10	A076598282	57030	11/08/2026
SUG7A20	U115230827	74550	05/08/2026	SUH1E19	A075999127	55413	10/08/2026	TZA7H72	U115519027	74550	04/08/2026	TZE4A90	U115154377	74550	04/08/2026
SUK3J88	U115488777	74550	04/08/2026	SUK8G98	A074927670	60501	11/08/2026	TZF6F35	U115564907	60503	05/08/2026	TZF9B80	U115520907	74550	04/08/2026
SUL1D11	U115157907	74550	04/08/2026	SUL2H89	U115204107	74550	05/08/2026	TZG7F45	U115164057	74550	04/08/2026	TZH2D26	U114998947	74550	03/08/2026
SUL5A61	A076597049	57030	10/08/2026	SUM2C67	U115489877	60503	04/08/2026	TZH4C54	U115136337	74630	04/08/2026	TZH6A68	A076785864	54521	10/08/2026
SUN4G64	U115157237	74550	04/08/2026	SUN5J00	A071283976	76331	11/08/2026	TZH9J05	U115177917	74550	04/08/2026	TZJ4G64	U115521667	74550	04/08/2026
SUO2D37	U115534757	60503	05/08/2026	SUO6G95	U115126767	74550	04/08/2026	TZL4D47	U115118297	74550	04/08/2026	TZL8E80	U115555767	74550	05/08/2026
SUP9C15	A073130280	76252	10/08/2026	SUQ0I56	U115083647	74550	03/08/2026	TZL9B58	U115062857	74550	03/08/2026	TZO0H07	U115547077	74550	04/08/2026
SUR3A02	A075518196	55412	10/08/2026	SUR5A74	U115568417	74550	05/08/2026	TZO4C29	U115536847	74550	05/08/2026	TZP0B70	U115474587	74550	04/08/2026
SUS4A36	U115083757	74550	04/08/2026	SUT0I68	U115528707	74550	05/08/2026	TZP0H93	A076658927	75870	11/08/2026	TZP3E63	U115084207	74550	03/08/2026
SUT1A79	U115524967	74550	04/08/2026	SUT4A05	U115552907	60503	05/08/2026	TZP8H88	U115164717	74550	04/08/2026	TZQ0E79	A075999119	55413	10/08/2026
SUT4I39	A076597332	57030	10/08/2026	SUT5G50	U115461497	74550	03/08/2026	TZS8C26	U115072757	74550	03/08/2026	TZT6C57	U115092777	74550	04/08/2026
SUT5G50	U115518807	74550	04/08/2026	SUV2B14	U115582387	74550	05/08/2026	TZT6C57	U115484707	74550	04/08/2026	TZT7E43	U115588547	74550	05/08/2026
SUV8I71	U115106417	74550	04/08/2026	SUX5B72	U115101467	74550	04/08/2026	TZU7A06	U115169667	74550	04/08/2026	TZV3A60	U115560277	74550	05/08/2026
SUY3C44	U115454237	56732	03/08/2026	SUY3I25	U115555437	60503	05/08/2026	TZV3H51	U115513307	56732	04/08/2026	TZV5I34	U115077707	74550	03/08/2026
SUY4D44	U115484157	60503	04/08/2026	SUZ4B21	U115483827	60503	04/08/2026	TZX2I97	A076596786	57030	10/08/2026	TZX6J43	U115067477	74550	03/08/2026
SUZ7F05	U115514627	60503	04/08/2026	SUZ8D19	U115134907	74550	04/08/2026	TZX7A81	U115137547	74550	04/08/2026	TZX7C01	U115122477	74630	04/08/2026
SVA1I38	U115143597	60503	04/08/2026	SVA6F15	U115521557	74550	04/08/2026	UAB2E35	U115079467	74550	03/08/2026	UAB8I89	A076597707	75870	10/08/2026
SVA9I72	U115541467	60503	05/08/2026	SVC7C52	U115064067	74630	03/08/2026	UAB9G55	U115130727	74550	04/08/2026	UAC0I54	U115114667	74550	03/08/2026
SVD2B70	U115177147	74550	04/08/2026	SVD4F25	U115036907	74550	03/08/2026	UAC4H80	U115151407	74550	04/08/2026	UAC4H80	A076786194	55412	10/08/2026
SVD6F47	A076597243	57030	10/08/2026	SVF1G57	U115488007	74550	04/08/2026	UAC8F96	A075373970	55500	10/08/2026	UAD9F50	U115125227	74550	04/08/2026
SVH0J70	U115205637	60503	05/08/2026	SVI2F72	U115164607	74550	04/08/2026	UAV2I34	U115585357	74550	05/08/2026	UAX8F32	U115036787	74550	03/08/2026
SVJ3B06	A076598053	57030	11/08/2026	SVL7F58	A074201962	60501	02/08/2026	UAZ0H12	U115521117	74550	04/08/2026	UAZ4A28	U115523977	74550	04/08/2026
SVL8G45	U115480967	74550	04/08/2026	SVM0H86	U115259107	74550	05/08/2026	UBB1B34	U115104327	74550	04/08/2026	UBJ6J71	U115519357	74550	04/08/2026
SVM8E64	U115515837	74550	04/08/2026	SVO6E21	A076598002	57030	11/08/2026	UBL5J57	U115579747	60503	05/08/2026	UBL6I02	A076658803	75870	10/08/2026
SVP2I01	U115147777	74550	04/08/2026	SVQ3B64	U115493727	74550	04/08/2026	UBM6D58	U115567207	60503	05/08/2026	UBN2J39	U115058907	74550	03/08/2026
SVQ3B91	U115088607	74550	04/08/2026	SVQ3J69	U115557747	60503	05/08/2026	UBP3J23	U115234677	74550	05/08/2026	UBW1G49	U115224337	74550	05/08/2026
SVQ5E04	U115104877	74550	03/08/2026	SVS6B48	U115582497	74550	05/08/2026	UBX3H50	U115050427	74550	03/08/2026	UBX8I45	A076658757	57030	10/08/2026
SVU7C54	U115029527	74630	03/08/2026	SVV2D65	U115573587	74550	05/08/2026	UBY4J73	U115078587	74550	03/08/2026	UBY8J26	U115103227	74550	04/08/2026
SVV7J01	U115553017	60503	05/08/2026	SVW6A39	A073016770	66020	10/08/2026	UBZ3A56	U115070997	74550	03/08/2026	UCB8G52	U115525847	74550	04/08/2026
SVW7E95	U115451597	60503	03/08/2026	SVX6H07	U115464467	74550	03/08/2026	UCC5A28	U115073207	74630	04/08/2026	UCD5A34	U115056257	74550	03/08/2026
SVY6A31	U115134687	74550	04/08/2026	SVZ1J14	U115520787	74550	04/08/2026	UCE1I29	U115253817	74550	05/08/2026	UCF2I02	U115253267	74550	05/08/2026
SVZ5I30	U115158227	74550	04/08/2026	SVZ5I30	U115501647	56732	04/08/2026	UCF5B49	U115162187	74550	04/08/2026	UCF7C46	A076194688	55500	10/08/2026
SVZ5I30	U115565777	60503	05/08/2026	SVZ5I30	U115257887	74630	05/08/2026	UDA2A03	U115114447	74550	03/08/2026	UDA7I05	A076785953	55412	10/08/2026
SWA6E45	A073086949	54521	11/08/2026	SWA8H30	U115126107	74550	04/08/2026	UDB0B52	A076597111	57030	10/08/2026	UDB9C65	U115034917	74550	03/08/2026
SWB7H52	U115110377	74550	04/08/2026	SWC8A82	U115496367	56732	04/08/2026	UDD2E00	U115002027	74550	03/08/2026	UDD5J14	U115047237	74550	03/08/2026
SWD3H94	U115525517	74550	04/08/2026	SWE4F83	U115541247	60503	05/08/2026	UDD6E79	A076194718	55500	10/08/2026	UDH2H80	U115048007	74550	03/08/2026
SWE7G87	U115221917	74550	05/08/2026	SWF9J37	U115544327	74630	05/08/2026	UDH6G72	U115448957	56732	03/08/2026	UDK3A37	U115151297	74550	04/08/2026
SWG4G65	U115121707	74550	04/08/2026	SWH1H11	A073496373	76331	11/08/2026	UDK8A21	A076597936	57030	11/08/2026	UDL2A49	U115123027	74550	04/08/2026
SWH2J10	U115534317	60503	05/08/2026	SWH9G79	A073016851	66020	11/08/2026	UDL3C00	U115052847	74550	03/08/2026	UDL9G14	U115568637	60503	05/08/2026
SWH9G79	A073016860	75870	11/08/2026	SWI7A45	U115147227	74550	04/08/2026	UDN0I91	U115019187	74550	03/08/2026	UDN3D48	U115252387	74550	05/08/2026
SWJ3E09	U115526177	74550	05/08/2026	SWK0G47	U115192217	74550	05/08/2026	UDP2F21	U115515177	60503	04/08/2026	UDQ9G00	U115551367	74550	05/08/2026
SWL6F43	U115143707	74550	04/08/2026	SWM4F66	U115498677	74550	04/08/2026	UDT2H71	U115486247	74550	04/08/2026	UDU1A78	U115156687	74550	04/08/2026
SWM5J30	U115577107	74710	05/08/2026	SWN5G46	U115491637	60503	04/08/2026	UDW3F90	U115133257	74630	04/08/2026	UDX6D37	U115106197	74550	04/08/2026
SWN6A87	A076597375	57030	10/08/2026	SWQ9G27	U115437187	74550	03/08/2026	UDX7D08	U115500007	60503	04/08/2026	UDY4G19	U115169117	74550	04/08/2026
SWS1H03	U115523107	74550	04/08/2026	SWS6B18	A076658730	57030	10/08/2026	UDZ4F07	A076658994	75870	11/08/2026	UDZ9E37	U115096297	74550	04/08/2026
SWU2B55	U115237647	74550	05/08/2026	SWV0E67	U115491207	74550	04/08/2026	UEA3B82	A073175240	75870	10/08/2026	UEA5C15	U115458967	74550	03/08/2026
SWV1B78	A073016835	66020	11/08/2026	SWV8A50	A073016789	66020	11/08/2026	UEA9H87	U115532777	74550	05/08/2026	UED7B70	A076598193	57030	11/08/2026
SWV8A50	A073016797	75870	11/08/2026	SWW3F95	U115256787	74550	05/08/2026	UEF8H34	U115077377	74550	03/08/2026	UEG3G89	U115118627	74550	04/08/2026
SWX9E36	U115499557	74550	04/08/2026	SWY1F66	U115125447	74550	04/08/2026	UEI4E78	A073016819	75870	11/08/2026	UEI5H69	A076597014	57030	10/08/2026
SWY4H78	A076658943	75870	11/08/2026	SWZ1H80	U115480637	56732	04/08/2026	UEM3D19	U115006977	74550	03/08/2026	UEP4C14	U115505387	56732	04/08/2026
SWZ8D16	U115483507	74550	04/08/2026	SWZ8F30	U115485477	74550	04/08/2026	UEQ5A88	A076598185	57030	11/08/2026	UES0J97	U115480857	60503	04/08/2026
SWZ8H65	U115041407	74550	03/08/2026	SXT9C19	U115106637	74550	03/08/2026	UES1G28	A076658668	60412	10/08/2026	UET5D35	U115498237	56732	04/08/2026
SYG2B87	U115175827	74550	04/08/2026	SYL4A76	U115175937	74550	04/08/2026	UEU2A12	U115130287	74550	04/08/2026	UEV7J98	U115556647	74550	05/08/2026
SYN0J14	U115545207	74550	05/08/2026	SYT8C19	A076598177	57030	11/08/2026	UEW8I10	U115137767	74710	04/08/2026	UEW9F78	U115240177	74550	05/08/2026
SYT8F53	A073868068	54526	11/08/2026	SYU4G56	A076597499	57030	10/08/2026	UEY9B88	U115033157	74550	03/08/2026	UEZ5F38	U115252167	74550	05/08/2026
SYV8J80	U115108287	74550	04/08/2026	TAP3J82	A073815401	75870	11/08/2026	UFA2E26	U115515407	74550	04/08/2026	UFC1A60	U115417937	60503	03/08/2026
TAU7H77	U115058567	74550	03/08/2026	TBI7G37	U115585907	74550	05/08/2026	UFC7H58	U115547297	74550	04/08/2026	UFC7J07	U115489107	74550	04/08/2026
TBI9H87	U115584707	74550	05/08/2026	TBL0F30	U115522327	74550	04/08/2026	UFD2J60	U115160757	74550	04/08/2026	UFG9G75	U115050107	74550	03/08/2026
TBM1B53	U115275047	74550	03/08/2026	TBM2D89	U115498347	60503	04/08/2026	UFH1H36	U115554007	74550	05/08/2026	UFH7G08	U115499337	74550	04/08/2026
TBN5H80	U115238197	60503	05/08/2026	TBS7H49	U115165047	74550	04/08/2026	UFK6A99	U115103557	74550	03/08/2026	UFK9I78	U115125667	74630	04/08/2026
TBW1G39	A076658790	75870	10/08/2026	TBW2C73	A075518110	55412	10/08/2026	UFK9I78	U115480527	74550	04/08/2026	UFK9I78	U115548407	74550	05/08/2026
TBX8H94	U115517047	74550	04/08/2026	TCE1D04	U115497137	60503	04/08/2026	UFL8B80	A073175143	75870	10/08/2026	UFM4A10	U115465237	74550	03/08/2026
TCF1F09	U115078917	60503	03/08/2026	TCL6H06	U115483717	74550	04/08/2026	UFO9H62	U115127867	74550	04/08/2026	UFQ5B90	U115159007	74550	04/08/2026
TCP3E77	A076597227	57030	10/08/2026	TCQ5D88	U115102347	74550	04/08/2026	UFR0I37	A074263186	76332	10/08/2026	UFR2G05	A076785961	55412	10/08/2026

UFR3H91	U115192547	60503	05/08/2026	UFS7A34	U115438617	74630	03/08/2026
UFS7A34	U115111697	74550	03/08/2026	UFT2G20	U115247327	74550	05/08/2026
UFT3C34	A076597340	57030	10/08/2026	UFU3H18	A073175224	75870	10/08/2026
UFU6J71	U115512647	60503	04/08/2026	UFU7B91	U115445547	74550	03/08/2026
UFU8J42	U115440487	74550	03/08/2026	UFU9E34	U115112797	74550	04/08/2026
UFV4I26	U115087507	74550	03/08/2026	UFW2B39	U115089807	74550	03/08/2026
UFW4H13	U115221807	60503	05/08/2026	UFX5I47	A076597553	57030	10/08/2026
UFY7A72	U115581837	74550	05/08/2026	UFZ0F26	U115418157	56732	03/08/2026
UGA0F60	U115582717	74550	05/08/2026	UGA0F60	U115590637	74630	05/08/2026
UGB3I20	U115257777	74550	05/08/2026	UGB9H90	U115573697	56732	05/08/2026
UGD0F48	U115244027	74550	05/08/2026	UGD1C27	U115502967	74550	04/08/2026
UGD3C28	U115168897	74550	04/08/2026	UGD9F50	U115133807	74550	04/08/2026
UGH2J99	A071284000	76331	11/08/2026	UGI5B95	U115523427	74550	04/08/2026
UGK0D99	U115174837	74630	04/08/2026	UGL2J88	A076658951	75870	11/08/2026
UGM9H66	U115163177	74550	04/08/2026	UGN5H66	U115096307	60503	04/08/2026
UGO3I88	U115564897	60503	05/08/2026	UGO4D87	U115481187	56732	04/08/2026
UGT0A77	U115164167	74550	04/08/2026	UGT3E93	U115487347	74630	04/08/2026
UGU7H84	U115584367	74550	05/08/2026	UGU8E23	U115160977	74630	04/08/2026
UJC0D63	U115503297	74550	04/08/2026	UJC0D63	U115165927	74550	04/08/2026
UOG4F59	U115506607	60503	04/08/2026	UOL4E89	U115002687	74550	03/08/2026
UOM3J40	U115571507	60503	05/08/2026	UON3D98	U115160317	74550	04/08/2026
UOU8I38	U115112467	74550	03/08/2026	UOW6C10	U115541357	56732	05/08/2026
UOZ3C19	U115207067	74550	05/08/2026	UPC6E70	U115107957	74550	03/08/2026
UPE8D10	U115504397	74550	04/08/2026	UPF9H50	U115521447	74550	04/08/2026
UPG6G59	U115154597	74550	04/08/2026	UPH2A30	U115586127	74550	05/08/2026
UPK0E50	A076597120	57030	10/08/2026	UPL9A57	A075999143	55413	10/08/2026
UPP0B06	U115513087	74550	04/08/2026	UPQ4A99	U115131277	74550	04/08/2026
UPQ4A99	U115151187	74550	04/08/2026	UPQ4A99	U115200247	60503	05/08/2026
UPQ4A99	U115565667	74550	05/08/2026	UPQ4A99	U115249307	74550	05/08/2026
UPQ4A99	U115584587	74550	05/08/2026	UPQ4A99	U115258107	74550	05/08/2026
UPQ9B07	U115149207	74550	04/08/2026	UPS9G97	U115451607	74550	03/08/2026
UPS9G97	U115456327	74550	03/08/2026	UPT9H05	U115497797	60503	04/08/2026
UPV5I60	U115273177	74710	05/08/2026	UPW8C30	U115193107	74550	05/08/2026
UQC7B00	A076597774	75870	10/08/2026	UQG4J00	A076219184	55500	11/08/2026
UQK5E05	U115060327	74550	03/08/2026	UQK5H94	U115508137	74550	04/08/2026
UQN5A99	A076658773	57030	10/08/2026	UQQ7F66	U115145247	60503	04/08/2026
UQT8D46	U115154487	74550	04/08/2026	UQW3J20	A074263194	60501	10/08/2026
UQW3J20	A074263208	50100	10/08/2026	UQW3J20	A074263216	50610	10/08/2026
UQZ7H42	U115116977	60503	04/08/2026	URA3G78	A074582893	60501	10/08/2026
URA7J60	A076785872	60501	10/08/2026	URC1E02	U115228737	74550	05/08/2026
URC2J64	U115545647	74550	04/08/2026	URJ0D80	U115175277	74550	04/08/2026
URL5F03	U115082007	74550	03/08/2026	URR2G99	U115497467	74550	04/08/2026
URR3C90	U115487237	74550	04/08/2026	URS6H71	A073528631	58000	10/08/2026
URX5C22	U115256237	74550	05/08/2026	URX5C22	U115585137	74550	05/08/2026
URX5D34	U115148327	74550	04/08/2026	URX6E08	U115078697	74550	03/08/2026
USB5D40	U115205527	74550	05/08/2026	USB5F02	U115211247	74630	05/08/2026

FERNANDO DE CAIRES BARBOSA
Secretário Municipal de Transportes

RESOLUÇÃO Nº 252/2026

EDITAL DE NOTIFICAÇÃO DE AUTUAÇÃO PELO COMETIMENTO DE INFRAÇÃO DE TRÂNSITO

Considerando o disposto no artigo 24 e seus incisos, da Lei Federal nº 9.503 de 23 de Setembro de 1997, que instituiu o Código de Trânsito Brasileiro;

Considerando que o órgão executivo de trânsito neste município é a Secretaria de Transportes, por força do disposto no artigo 22, inciso VII, da Lei Municipal nº 7.721, de 15 de Dezembro de 1993;

O Secretário Municipal de Transportes, no uso de suas atribuições, com fulcro no artigo 281 do Código de Trânsito Brasileiro, torna público, nos termos da Resolução nº 918/22 - CONTRAN, a relação de Auto de Infração de Trânsito (AIT) validados e processados em 14/08/2026, nesta Secretaria e notifica os proprietários dos veículos que, caso queiram, terão o prazo de 30 (trinta) dias, a contar da data de publicação, para protocolar Defesa Prévia.

Instruções para protocolar Defesa Prévia, documentos necessários:

Requerimento preenchido e assinado;

Cópia do documento do veículo (CRLV-e);

Cópia da CNH do requerente ou documento de identificação;

Procuração "ad negotia" com firma reconhecida e cópia do RG do requerente (frente e verso) ou do documento de classe (frente e verso), quando representado por terceiro;

Cópia do CNPJ e Contrato Social (para Pessoa Jurídica);

Outros documentos que julgar necessário para melhor comprovação da sua defesa

PLACA	AIT	COD. INFR	DATA INFR	PLACA	AIT	COD. INFR	DATA INFR
AAK5259	U115190787	74630	05/08/2026	AAK5259	U115190897	74550	05/08/2026
ABF7F55	A076665826	75870	13/08/2026	ABL6D13	U115649267	74550	06/08/2026
AIY1H47	U115820207	74550	06/08/2026	AJN9A29	U115905127	74550	07/08/2026
ALF8C60	U115840117	74550	06/08/2026	ALW4254	U115594707	74550	06/08/2026
ALY2E88	A075397410	55500	11/08/2026	AMA5J77	U115911727	74550	07/08/2026
AMR2G48	A075433239	75870	11/08/2026	AMS8954	U115233357	74550	05/08/2026
AMS8954	U115671157	74550	07/08/2026	ANH0565	A076660050	57030	12/08/2026
ANJ1F21	U115231487	60503	05/08/2026	ANX1H67	U115245907	74550	05/08/2026
AON3F84	U115597787	60503	06/08/2026	AOV7F09	A071440010	73740	21/07/2026
APA1D40	U115894907	60503	07/08/2026	APB5084	A076725691	60681	12/08/2026
AQB1170	U115689207	60503	07/08/2026	AQE8166	U115889507	74550	07/08/2026
ARR0F13	U115201897	74550	05/08/2026	ARR7741	U115691407	60503	07/08/2026
ASE7G03	U115707347	74550	07/08/2026	ATY4E14	A072706196	75870	13/08/2026
AUD6I35	U115972227	74630	07/08/2026	AUM2711	U115840667	74550	06/08/2026
AVR8G50	U115938017	74550	07/08/2026	AWJ2C87	U115895227	60503	07/08/2026
AWV5J77	U115556107	56732	05/08/2026	AXS0J11	U115612747	60503	06/08/2026
AYF4I93	U115636067	74550	06/08/2026	AYF4I93	U115687217	74550	07/08/2026
AYT8B93	A076659427	57030	11/08/2026	BAN9F19	A075518536	55412	11/08/2026
BAQ2E08	U115610217	74550	06/08/2026	BAV6I51	U115560057	74550	05/08/2026
BCS2F24	U115183087	74550	05/08/2026	BCS2F24	U115654657	74550	07/08/2026
BCS8G49	A076786623	55412	13/08/2026	BCT1F30	U115562917	74550	05/08/2026
BDA9H54	U115963097	74550	07/08/2026	BDE5500	U115206307	74550	05/08/2026
BDE5500	U115273397	74550	05/08/2026	BDE5500	U115681057	60503	07/08/2026
BDX2F85	U115836487	74550	06/08/2026	BDY5840	U115701187	74550	07/08/2026
BDZ8B00	U115212567	74550	05/08/2026	BEM4I61	U115183197	74550	05/08/2026
BEM4I61	U115186277	74550	05/08/2026	BEU7F68	A076659990	57030	12/08/2026
BFZ4828	U115609997	56732	06/08/2026	BFZ7311	U115709327	74550	07/08/2026
BFZ8280	U115860247	60503	06/08/2026	BGK5056	U115707567	74550	07/08/2026
BGL1G85	U115604277	60503	06/08/2026	BGZ5423	U115835387	60503	06/08/2026
BGZ5423	U115849807	60503	06/08/2026	BGZ7E49	U115206187	60503	05/08/2026
BHF6114	A072607082	76331	11/08/2026	BHH9C87	U115875757	74550	06/08/2026
BIL6361	U115680837	74630	07/08/2026	BIR2541	U115833307	74550	06/08/2026
BIW2E00	U115827907	60503	06/08/2026	BIW2E00	U115828017	74550	06/08/2026
BJQ9D60	U115941317	60503	07/08/2026	BKU7F40	U115666757	74630	07/08/2026
BLD4214	U115681497	74630	07/08/2026	BLU6978	U115889407	74550	07/08/2026
BMK0E52	U115568857	74550	05/08/2026	BMT4B87	U115537287	56732	05/08/2026
BMW7608	U115851007	74550	06/08/2026	BOB8A53	U115188367	74550	05/08/2026
BPC5052	U115618137	60503	06/08/2026	BPC6171	U115859587	60503	06/08/2026
BPE0A30	U115881697	74550	07/08/2026	BPO6A34	U115189687	74550	05/08/2026
BPQ8I76	U115577657	56732	05/08/2026	BPY9991	U115605597	60503	06/08/2026
BPZ6F18	U115625287	74550	06/08/2026	BPZ8267	U115624077	60503	06/08/2026
BPZ8928	A076560803	76331	11/08/2026	BQB2C14	U115216197	74550	05/08/2026
BQP1974	A076725705	66531	12/08/2026	BQU0009	U115597567	56732	06/08/2026
BQU5F28	A073016975	75870	13/08/2026	BQU5F28	A073016967	66020	13/08/2026
BRQ3838	A076424357	55412	11/08/2026	BRQ6088	U115558957	56732	05/08/2026
BRY0D92	U115646077	74550	06/08/2026	BRY1554	U115597237	74550	06/08/2026
BRY4553	U115594487	74550	06/08/2026	BSQ2546	U115207397	74550	05/08/2026
BSQ3777	U115813387	60503	06/08/2026	BSU1G19	U115248977	60503	05/08/2026
BSW8909	U115706247	74550	07/08/2026	BSY3B00	U115596577	74550	06/08/2026
BTG0350	U115185407	74550	05/08/2026	BTG0350	U115974097	74550	07/08/2026
BTO9436	A073659019	65992	11/08/2026	BTU7555	U115925037	74550	07/08/2026
BTU7555	U115925147	74630	07/08/2026	BTU7555	U115664007	74550	07/08/2026
BTU7555	U115695907	74630	07/08/2026	BTU7555	U115952757	60503	07/08/2026
BTU7555	U115952977	74550	07/08/2026	BUA7329	U115682377	60503	07/08/2026
BUD7520	U115200027	60503	05/08/2026	BUH9629	U115683147	74550	07/08/2026
BUZ3995	U115218837	74550	05/08/2026	BVI4961	U115183527	74630	05/08/2026
BVN3200	U115823507	74550	06/08/2026	BVT1B59	U115875207	74550	06/08/2026
BVT2J01	A073658969	64080	11/08/2026	BVT2J01	A073658977	66700	11/08/2026
BVT8A45	U115639037	60503	06/08/2026	BWB5991	A075206321	76331	13/08/2026
BWJ8J34	U115621767	60503	06/08/2026	BWW1J93	A070033526	76331	11/08/2026
BWW3D44	U115651137	74550	07/08/2026	BWW4H52	U115218507	74550	05/08/2026
BWZ1021	U115870477	74550	06/08/2026	BWZ7C94	U115857277	74550	06/08/2026
BXB0E62	U115240407	74550	05/08/2026	BXD2670	A076424519	55412	11/08/2026
BXD4G39	U115884337	74630	07/08/2026	BXH7429	A073455740	60501	12/08/2026
BXL5418	U115855957	74550	06/08/2026	BXM9710	U115847047	74550	06/08/2026
BXP0295	U115901717	74550	07/08/2026	BXQ0914	U115691287	60503	07/08/2026
BXQ1D09	U115619347	74550	06/08/2026	BYC1G84	U115640907	74550	06/08/2026
BYJ7E28	U115181657	74550	05/08/2026	BYK9J15	A073016924	66020	11/08/2026
BYL3J63	A073175402	75870	11/08/2026	BYN6D78	U115204097	74550	05/08/2026
BYP2979	U115858047	74550	06/08/2026	BYP5A35	A076424454	55412	11/08/2026
BYP9I23	U115555877	74550	05/08/2026	BYS2F29	U115971677	74630	07/08/2026
BYU1A07	U115602297	74550	06/08/2026	BYZ3224	U115693487	74630	07/08/2026
BZA1B15	A076821046	55500	11/08/2026	BZA3B91	A076840776	55500	13/08/2026
BZA3D14	A076660190	57030	12/08/2026	BZA4J97	U115869267	74550	06/08/2026
BZB3429	U115649157	74550	06/08/2026	BZG4J72	U115833407	74550	06/08/2026
BZG9B18	U115930757	74550	07/08/2026	BZK9I94	A076659800	57030	12/08/2026
BZR4J22	U115658617	74550	07/08/2026	BZR8A13	A076665818	75870	13/08/2026
BZS0H76	U115619017	60503	06/08/2026	BZU0I64	U115654007	74550	07/08/2026
BZU7B85	U115637497	60503	06/08/2026	CAJ6G85	U115923277	60503	07/08/2026
CAL4684	U115237537	74550	05/08/2026	CAT0C80	U115626167	60503	06/08/2026
CAX8315	U115617697	60503	06/08/2026	CBI3A86	A076660158	57030	12/08/2026
CCT1804	U115693707	60503	07/08/2026	CCT1804	U115919097	60503	07/08/2026
CCW6535	U115533007	74550	05/08/2026	CCY7700	U115625507	74550	06/08/2026
CDE4552	U115864317	60503	06/08/2026	CDJ4490	U115229727	74630	05/08/2026
CDJ4490	U115230167	74550	05/08/2026	CDJ4490	U115223347	74630	05/08/2026
CDJ4490	U115223677	74550	05/08/2026	CDJ4490	U115824937	74630	06/08/2026
CDJ4490	U115825377	74550	06/08/2026	CDJ4490	U115853317	74550	06/08/2026
CDJ4490	U115908097	60503	07/08/2026	CDJ4490	U115941647	74550	07/08/2026
CDP5D10	U115878727	74550	06/08/2026	CDU0118	A076786585	55412	13/08/2026
CDW2901	U115229617	74550	05/08/2026	CEP0702	U115819547	74630	06/08/2026
CEV2449	U115825597	60503	06/08/2026	CEV5D27	U115877737	74550	06/08/2026
CEV5D27	U115879937	74550	06/08/2026	CEY3233	A074263240	60501	12/08/2026
CEY3682	A076095302	55412	13/08/2026	CEY7424	U115656197	74550	07/08/2026
CFD4B16	U115889947	74550	07/08/2026	CFG8710	U115599547	60503	06/08/2026
CFO3849	A075518340	55412	11/08/2026	CFY1E75	U115646847	74630	06/08/2026
CGA7667	A073659000	65992	11/08/2026	CGI2B68	A075999216	55413	11/08/2026
CGN8A55	U115875107	74550	06/08/2026	CGN8A55	U115708117	74550	07/08/2026
CGN8114	U115704597	74550	07/08/2026	CGV1096	U115635297	74550	06/08/2026
CHJ5E31	U115839567	74550	06/08/2026	CHL9E92	U115644647	74630	06/08/2026
CHN2341	U115892917	74550	07/08/2026	CHR5918	U115637507	74550	06/08/2026
CHZ3957	U115878617	74550	06/08/2026	CIG8H15	U115624307	56732	06/08/2026
CIH3705	U115184307	74550	05/08/2026	CIL4637	U115679407	60503	07/08/2026
CJB9H53	U115878507	74550	06/08/2026	CJD1042	A076702373	76331	12/08/2026
CJD7B04	U115838807	74550	06/08/2026	CJE7240	U115253047	74550	05/08/2026
CJY1D79	U115833737	74550	06/08/2026	CJY1D79	U115617257	74550	06/08/2026
CJY1D79	U115617917	74550	06/08/2026	CKC3051	U115246887	74550	05/08/2026
CKF2A80	U115654877	74710	07/08/2026	CKF2A80	U115886537	74550	07/08/2026
CKF8A06	U115682597	60503	07/08/2026	CKH3H52	A076659397	58511	11/08/2026
CKH4970	A075397330	55500	11/08/2026	CKH5H96	U115856837	74550	06/08/2026
CKY5430	U115666317	74550	07/08/2026	CLR3J13	U115910957	60503	07/08/2026
CMB6464	U115630017	60503	06/08/2026	CME8479	U115871907	74550	06/08/2026
CME8479	U115873447	74550	06/08/2026	CMH1740	A076660468	75870	13/08/2026
CMK8E44	A076424535	55412	11/08/2026	CMP5H45	A074085580	65992	12/08/2026
CNF6542	U115895667	74630	07/08/2026	CNF6542	U115895887	74550	07/08/2026
CNN5H59	U115871357	74550	06/08/2026	CNP3529	A076659486	57030	11/08/2026
CNQ5357	A076095507	55412	13/08/2026	CNQ5374	U115236007	60503	05/08/2026
CNW3723	U115690077	60503	07/08/2026	CNX5049	A073130549	76331	12/08/2026
COB0B39	U115809097	74550	06/08/2026	COB4G50	U115877297	74550	06/08/2026
COB4G50	U115649487	74550	06/08/2026	COC3J83	A076659737	75870	11/08/2026
COJ3J36	U115856947	74550	06/08/2026	COZ8519	U115879717	74550	06/08/2026
CPB2F90	U115885767	74550	07/08/2026	CPK9J00	U115685677	74550	07/08/2026
CPQ3346	U115478657	74550	04/08/2026	CPU9409	U115855187	74550	06/08/2026
CPY1E18	U115819877	74550	06/08/2026	CPY1E18	U115826707	74550	06/08/2026
CQB6B11	U115202337	60503	05/08/2026	CQB6258	U115812947	74630	06/08/2026
CQH4204	U115600757	60503	06/08/2026	CQJ7E97	U115213227	60503	05/08/2026
CQY6405	A076095477	55412	13/08/2026	CQZ1C77	U115255907	74630	05/08/2026
CRG8C19	U115865747	60503	06/08/2026	CRL7A12	A074801854	75870	11/08/2026
CRM6179	U115258767	74710	05/08/2026	CRM6179	U115652787	74550	07/08/2026
CRX6A49	U115592837	74550	06/08/2026	CRX7897	U115603727	60503	06/08/2026
CRZ7G75	U115551587	74550	05/08/2026	CRZ9B63	U115601417	74550	06/08/2026
CTH6F41	U115832637	74550	06/08/2026	CTM3A24	U115652127	74550	07/08/2026
CTO9I49	U115648387	74550	06/08/2026	CUB2303	U115551707	74550	05/08/2026
CUE6E62	U115661037	56732	07/08/2026	CUE7B85	A072706080	75870	13/08/2026
CUG0I11	U115696897	60503	07/08/2026	CUG7B23	U115223127	74550	05/08/2026
CUI9C47	U115550607	74550	05/08/2026	CUK0234	U115841437	74550	06/08/2026
CUM4E25	U115184957	74550	05/08/2026	CUN2B27	U115620997	74550	06/08/2026
CUN2F26	U115250187	74550	05/08/2026	CUP3E40	A072706218	75870	13/08/2026
CUQ4I88	A072706153	75870	13/08/2026	CUV7B49	A076095493	55412	13/08/2026
CUX3333	A076665923	75870	13/08/2026	CUY9C79	U115615507	74550	06/08/2026
CVK5531	U115672697	74550	07/08/2026	CVK9817	U115249197	74550	05/08/2026
CVK9817	U115823067	74550	06/08/2026	CVN1G52	U115199147	74550	05/08/2026
CVW1291	U115636287	74550	06/08/2026	CVY4086	U115893467	74550	07/08/2026
CVZ6182	U115968377	74550	07/08/2026	CWC4D82	U115941207	74550	07/08/2026
CWD3E20	A076659923	57030	12/08/2026	CWG5A13	U115598447	60503	06/08/2026
CWN0708	U115619127	60503	06/08/2026	CWN3B15	U115559287	56732	05/08/2026
CXB6H46	U115595477	74550	06/08/2026	CXC5G31	U115634307	74550	06/08/2026
CXD6646	U115272407	74550	05/08/2026	CXW4B37	A076725497	65992	11/08/2026
CXW4B37	A076725500	50100	11/08/2026	CXW4B37	A076725519	51180	11/08/2026
CXW4B37	A076725527	66372	11/08/2026	CXW4B37	A076725535	67261	11/08/2026
CYA7767	U115259427	74550	05/08/2026	CYB4B64	U115834947	60503	06/08/2026
CYD0B80	U115237867	74630	05/08/2026	CYP1373	U115842977	74630	06/08/2026
CYP1373	U115690957	74630	07/08/2026	CYQ8I59	U115679737	56732	07/08/2026
CYZ2B08	U115969257	74550	07/08/2026	CYZ3E62	U115840777	74550	06/08/2026
CYZ6882	U115242487	74550	05/08/2026	CYZ7F48	U115656857	60503	07/08/2026
CZB1G26	U115626497	74550	06/08/2026	CZB6B66	U115185617	74550	05/08/2026
CZC5H40	U115821307	74550	06/08/2026	CZG7390	U115810417	74550	06/08/2026
CZJ7838	U115231707	74550	05/08/2026	CZP3719	U115862887	60503	06/08/2026
DAE9A64	A076659907	57030	12/08/2026	DAI8J98	A070033518	76331	11/08/2026
DAL6I85	U115619907	60503	06/08/2026	DAO7D96	U115857607	74550	06/08/2026
DBB9228	U115201237	60503	05/08/2026	DBJ0388	A075518480	55412	11/08/2026
DBJ2131	U115185177	74630	05/08/2026	DBQ6001	U115216207	74550	05/08/2026
DBY0500	U115880487	74550	07/08/2026	DBZ8I00	U115828347	74550	06/08/2026
DBZ8I00	U115828787	74550	06/08/2026	DCG2G22	U115193867	74550	05/08/2026
DCK6796	U115649707	74550	06/08/2026	DCQ9J36	U115856507	74550	06/08/2026
DCQ9136	U115601207	74550	06/08/2026	DCV6C69	A075047908	55500	12/08/2026
DDC0393	U115958807	60503	07/08/2026	DDD3H52	A076660271	57030	12/08/2026
DDE1679	U115909197	74550	07/08/2026	DDH4824	A076786364	55412	13/08/2026
DDI2G80	U115944507	74630	07/08/2026	DDI3D61	U115706807	74630	07/08/2026
DDM2H32	U115925587	74550	07/08/2026	DDN1870	U115661697	74550	07/08/2026
DDU8025	U115180337	74550	05/08/2026	DDU8025	U115918877	74550	07/08/2026
DDW6236	U115239957	74550	05/08/2026	DDX9698	U115228077	74550	05/08/2026
DEC8A70	U115252277	74550	05/08/2026	DEM4425	U115243807	74550	05/08/2026
DEU0590	U115542457	60503	05/08/2026	DFE0386	A076786356	52152	13/08/2026
DFE0717	U115257227	74550	05/08/2026	DFE9290	U115073417	74710	04/08/2026
DFE9290	U115081447	74630	04/08/2026	DFE9290	U115640467	74630	06/08/2026
DFE9290	U115647947	74630	06/08/2026	DFE9290	U115875097	74630	06/08/2026
DFE9290	U115703717	74630	07/08/2026	DFL6602	U115648167	74710	06/08/2026
DFL6602	U115649817	74630	06/08/2026	DFP2I37	U115192107	74550	05/08/2026
DFS7E76	U115273617	74550	05/08/2026	DFU0213	U115615827	74550	06/08/2026
DFU8273	U115194967	74630	05/08/2026	DFV0D25	U115609667	74550	06/08/2026
DFX5C10	U115605047	56732	06/08/2026	DGE0254	U115666107	74550	07/08/2026
DGO0433	U115180007	74550	05/08/2026	DGO5G42	U115273507	74550	05/08/2026
DGO5G42	U115255797	74550	05/08/2026	DGO7175	U115701077	60503	07/08/2026
DGQ6026	U115866297	74550	06/08/2026	DGQ9987	U115620777	60503	06/08/2026
DGR7J19	U115699647	60503	07/08/2026	DGR7J19	U115699867	74550	07/08/2026
DGR7J96	A076725799	66532	12/08/2026	DGT0554	U115628917	74630	06/08/2026
DGW1649	U115697887	74550	07/08/2026	DGW3796	A076095396	55412	13/08/2026
DHF2407	U115606147	74630	06/08/2026	DHG9J59	U115658947	74550	07/08/2026
DHJ3119	U115149977	74550	04/08/2026	DHL6J85	U115888517	60503	07/08/2026
DHR5B72	U115699317	74550	07/08/2026	DHT0856	U115670607	74550	07/08/2026
DHT8449	U115698217	60503	07/08/2026	DHV2B66	U115704707	74550	07/08/2026
DHW6484	U115685787	60503	07/08/2026	DIC3C91	A076659842	57030	12/08/2026
DIC4291	U115273067	74550	05/08/2026	DIH7G87	U115812727	74550	06/08/2026
DIH7G87	U115627267	74550	06/08/2026	DIM3F92	U115840227	74550	06/08/2026
DIM8843	A070969742	55500	12/08/2026	DIN5G39	U115227527	74550	05/08/2026
DIO5G14	A076840733	75870	13/08/2026	DIP8380	U115709547	74550	07/08/2026
DIR0D67	A073130662	55500	13/08/2026	DIU2179	A076659680	75870	11/08/2026
DIV1I72	U115627377	74550	06/08/2026	DIV6C91	U115707127	74550	07/08/2026
DJD5G31	U115642887	74550	06/08/2026	DJL7A15	U115705587	74550	07/08/2026
DJM1H31	U115204867	74550	05/08/2026	DJM1H31	U115842427	74550	06/08/2026
DJP6F84	U115195627	74550	05/08/2026	DJQ5727	U115093327	74550	04/08/2026
DJV0J05	U115615717	60503	06/08/2026	DKD2474	U115609557	74630	06/08/2026
DKD4948	U115692827	74630	07/08/2026	DKD5771	U115865207	60503	06/08/2026
DKD6236	U115868167	74550	06/08/2026	DKD7609	U115682047	74550	07/08/2026
DKD7609	U115702837	74630	07/08/2026	DKF6G55	U115663457	74550	07/08/2026
DKF8202	U115871137	74550	06/08/2026	DKI5D48	U115241497	74550	05/08/2026
DKK9B94	U115930427	74630	07/08/2026	DKL4773	U115629027	74550	06/08/2026
DKO3E33	U115217077	74550	05/08/2026	DKO4505	A076660514	75870	13/08/2026
DKU4A73	A076424543	55500	11/08/2026	DKV3I84	A073175445	75870	11/08/2026
DKX8429	A075518374	55412	11/08/2026	DKY5980	U115706467	74550	07/08/2026
DLD5C31	U115618797	74550	06/08/2026	DLH2482	U115659497	60503	07/08/2026
DLH2482	U115892707	60503	07/08/2026	DLJ1H85	U115896437	74630	07/08/2026
DLJ2E41	U115844957	60503	06/08/2026	DLJ2E41	U115875427	74550	06/08/2026
DLO2H44	U115934057	60503	07/08/2026	DLX1J47	U115928007	74550	07/08/2026
DLX1J47	U115668517	60503	07/08/2026	DMD5D03	U115830007	74550	06/08/2026
DMF1083	A073130557	51930	12/08/2026	DMK5990	U115692057	56732	07/08/2026
DMO1C47	U115957377	60503	07/08/2026	DMO1F38	U115829997	74550	06/08/2026
DMO3J37	U115635187	60503	06/08/2026	DMO3371	U115850897	74550	06/08/2026
DMO5B14	U115871467	74550	06/08/2026	DMO8845	U115865197	74550	06/08/2026
DMU1F42	U115696907	74550	07/08/2026	DMV3687	A076786607	55412	13/08/2026
DMY9867	U115604717	60503	06/08/2026	DND1A35	U115953417	74630	07/08/2026
DNH3J02	U115880157	74550	07/08/2026	DNH3J02	U115980477	74550	07/08/2026
DNM0078	U115659387	74550	07/08/2026	DNM9B06	A073130468	73400	12/08/2026
DNR4397	U115844077	74550	06/08/2026	DNU5046	A070969920	55500	12/08/2026
DNV3C14	U115920747	74630	07/08/2026	DNV4B93	U115902047	60503	07/08/2026
DNV4C11	U115594047	74550	06/08/2026	DNV5H59	U115866307	74550	06/08/2026
DNV5H59	U115873667	74550	06/08/2026	DNV5634	U115938787	74550	07/08/2026
DNX0946	U115932627	74550	07/08/2026	DNX0946	U115932847	74550	07/08/2026
DNY0B28	U115191337	60503	05/08/2026	DNY3138	A075518420	55412	11/08/2026
DNY4F68	A075397496	58511	11/08/2026	DNY8078	U115701627	60503	07/08/2026

DOF4592	U115607687	60503	06/08/2026	DOH8208	U115628587	74630	06/08/2026	EMH0D28	U115231927	74550	05/08/2026	EMI9J41	U115630237	60503	06/08/2026
DOR1I23	U115629357	60503	06/08/2026	DOT9I66	U115572157	74550	05/08/2026	EMJ2H49	U115695807	74550	07/08/2026	EML4486	U115847267	74550	06/08/2026
DOW2898	U115656087	74550	07/08/2026	DOW7700	U115098607	74550	04/08/2026	EMM5208	A075397380	55500	11/08/2026	EMM6E92	U115633647	74550	06/08/2026
DOW7700	U115098717	74630	04/08/2026	DOW7700	U115099377	74630	04/08/2026	EMM8030	A076840741	75870	13/08/2026	EMP2E93	A070969696	55500	12/08/2026
DOW7700	U115808877	74550	06/08/2026	DPA3558	U115825487	74550	06/08/2026	EMP9A06	A073130646	76331	12/08/2026	EMV1037	U115859477	60503	06/08/2026
DPC3F38	U115839347	74550	06/08/2026	DPC9J36	U115608567	60503	06/08/2026	EMZ3D08	U115967387	74550	07/08/2026	ENC0324	U115835057	74550	06/08/2026
DPC9J36	U115612637	74630	06/08/2026	DPC9J36	U115830107	60503	06/08/2026	ENC2A56	U115862777	74710	06/08/2026	ENC2A56	U115636727	60503	06/08/2026
DPC9J36	U115830327	74630	06/08/2026	DPC9J36	U115830547	60503	06/08/2026	ENC2A56	U115636837	74550	06/08/2026	ENC2064	A076659850	57030	12/08/2026
DPF8507	U115817347	74550	06/08/2026	DPG4B93	A075999348	55413	12/08/2026	ENE0H20	U115186497	74550	05/08/2026	ENE3I90	U115255357	74630	05/08/2026
DPT0I71	A073130425	73400	12/08/2026	DPW9I12	U115684907	60503	07/08/2026	ENE9F08	U115707017	74550	07/08/2026	ENG1G52	U115539157	74550	05/08/2026
DPW9J21	A076659346	60501	11/08/2026	DPX6I32	A073111960	76252	11/08/2026	ENG7E95	U115659827	74550	07/08/2026	ENI7F11	U115936807	74550	07/08/2026
DQC7H55	U115227747	74630	05/08/2026	DQI7D63	U115857167	74550	06/08/2026	ENI8F83	U115870707	74550	06/08/2026	ENJ2A82	A076219257	55090	11/08/2026
DQS6967	U115650037	74550	06/08/2026	DQU0D67	U115606697	60503	06/08/2026	ENK8A44	A073175313	76332	11/08/2026	ENO1631	U115186167	74710	05/08/2026
DQY0682	U115678747	60503	07/08/2026	DQY0932	U115835937	74550	06/08/2026	ENO1631	U115186387	74630	05/08/2026	ENO1631	U115186827	74550	05/08/2026
DQY8255	U115613517	74550	06/08/2026	DQY8255	U115871247	74550	06/08/2026	ENO1631	U115187487	74630	05/08/2026	ENO1631	U115272847	74550	05/08/2026
DQY8255	U115646307	74550	06/08/2026	DQY8255	U115878067	74550	06/08/2026	ENO1631	U115188037	74550	05/08/2026	ENR1B20	A075999224	55413	11/08/2026
DQY9804	U115956827	60503	07/08/2026	DRD1544	U115683477	74630	07/08/2026	ENR1I36	U115906007	74550	07/08/2026	ENR2A47	U115946707	60503	07/08/2026
DRE2H08	U115930097	60503	07/08/2026	DRG3A21	U115252827	74630	05/08/2026	ENR2F57	U115986857	74550	07/08/2026	ENR2707	A076160635	55500	12/08/2026
DRG4D09	U115925707	74550	07/08/2026	DRI8F12	U115867837	74550	06/08/2026	ENT2H74	U115634967	74550	06/08/2026	ENT3332	U115934607	74550	07/08/2026
DRO5732	U115896007	74550	07/08/2026	DRO5732	U115660707	74550	07/08/2026	ENT4C18	U115605707	60503	06/08/2026	ENT5998	A076659508	57030	11/08/2026
DRP2I81	U115811307	60503	06/08/2026	DRQ3C32	U115814157	74550	06/08/2026	ENT6H85	U115647837	74550	06/08/2026	ENT9B48	A076609365	55500	11/08/2026
DRU9D29	A076820970	55500	11/08/2026	DRZ2576	U115843087	74550	06/08/2026	ENW8103	U115676007	74550	07/08/2026	ENZ0079	U115956717	60503	07/08/2026
DSE3273	A074968287	73661	11/08/2026	DSH5J87	U115826807	74550	06/08/2026	ENZ3E82	U115919317	74550	07/08/2026	ENZ6J62	A076424403	55412	11/08/2026
DSL1E12	U115234347	74550	05/08/2026	DSN2682	U115260637	74550	05/08/2026	EOB4I15	U115259867	74550	05/08/2026	EOC6B50	U115563027	60503	05/08/2026
DSN2682	U115647407	74550	06/08/2026	DSO1837	U115673807	60503	07/08/2026	EOD9H39	U115943517	60503	07/08/2026	EOJ2173	A076725713	66531	12/08/2026
DSP6109	U115864867	74550	06/08/2026	DSS8E22	A076660409	57030	12/08/2026	EOL2A10	U115700307	74550	07/08/2026	EOL4F56	U115685907	60503	07/08/2026
DST6F29	U115227637	74550	05/08/2026	DSU4B06	A070969653	73662	12/08/2026	EOL6379	U115696347	74550	07/08/2026	EOL7A92	A072769481	60501	12/08/2026
DSV6J43	U115531907	74550	05/08/2026	DSX0C37	A075397291	55500	11/08/2026	EOQ0428	U115701737	74550	07/08/2026	EOS5211	U115611757	74550	06/08/2026
DSX8I26	U115829667	74550	06/08/2026	DTF8547	U115621877	74630	06/08/2026	EOS5211	U115837707	74550	06/08/2026	EOS5211	U115847487	60503	06/08/2026
DTF8547	U115621987	74630	06/08/2026	DTF8547	U115920637	60503	07/08/2026	EOU0J28	U115178467	74550	04/08/2026	EOU0J28	U115974207	74550	07/08/2026
DTF8547	U115696127	60503	07/08/2026	DTH6A56	U115962767	60503	07/08/2026	EOU0213	A076702403	60501	12/08/2026	EOU0291	A073175372	75870	11/08/2026
DTP0208	A076725667	55500	11/08/2026	DTP3G66	U115195517	60503	05/08/2026	EOX4E75	U115888297	74550	07/08/2026	EOX7A89	A076725780	66371	12/08/2026
DTR1I79	A076660077	57030	12/08/2026	DTT9A71	U115826587	74550	06/08/2026	EOX9396	U115103117	74550	03/08/2026	EOY0699	U115617587	60503	06/08/2026
DTV5500	U115648497	74630	06/08/2026	DTW3D48	A076786593	55412	13/08/2026	EOZ0H08	U115677647	74550	07/08/2026	EPC3446	U115627927	60503	06/08/2026
DTW3336	U115628697	74550	06/08/2026	DTW4001	U115818777	74550	06/08/2026	EPC3472	U115209377	74550	05/08/2026	EPC3472	U115916907	74550	07/08/2026
DTX0D47	A076660328	57030	12/08/2026	DTX7I18	U115681167	60503	07/08/2026	EPE2G22	A076665800	75870	13/08/2026	EPE5D87	U115698877	60503	07/08/2026
DTY8E30	U115651247	74550	07/08/2026	DUC2368	U115871807	74710	06/08/2026	EPH0H81	U115562587	60503	05/08/2026	EPI4J19	U115619677	74550	06/08/2026
DUC2368	U115872237	74630	06/08/2026	DUC2368	U115872347	74630	06/08/2026	EPJ2G57	U115968267	74550	07/08/2026	EPJ7A12	U115705477	74550	07/08/2026
DUC2368	U115645087	74550	06/08/2026	DUF0D35	U115622537	74630	06/08/2026	EPK7447	A076786305	76331	11/08/2026	EPK8506	U115544657	74550	05/08/2026
DUG4547	U115693927	74550	07/08/2026	DUN8052	U115630567	60503	06/08/2026	EPN0A86	U115239627	74550	05/08/2026	EPN0396	U115846057	74550	06/08/2026
DUR0644	A074801889	75870	11/08/2026	DUX8231	U115850347	74550	06/08/2026	EPP6C84	U115236547	74550	05/08/2026	EPR3I76	A076660174	57030	12/08/2026
DVC1C42	U115894237	74550	07/08/2026	DVD7E77	A076725411	50531	11/08/2026	EPT1573	A076095280	55412	13/08/2026	EPT3B82	U115620007	74630	06/08/2026
DVF0F13	U115642997	74550	06/08/2026	DVF0F13	U115647287	74550	06/08/2026	EPT3C24	U115593497	74550	06/08/2026	EPT3F84	A076609373	55500	11/08/2026
DVF0F13	U115876527	74550	06/08/2026	DVF5770	U115686227	74550	07/08/2026	EPU4290	U115604937	60503	06/08/2026	EPV2E77	U115840447	74550	06/08/2026
DVI1189	U115700207	74550	07/08/2026	DVI4H91	A076424411	55412	11/08/2026	EPV4I54	U115604507	74550	06/08/2026	EPV5976	U115918107	74550	07/08/2026
DVI8528	U115830877	60503	06/08/2026	DVL4A62	U115613627	60503	06/08/2026	EPV6B19	U115941757	60503	07/08/2026	EPW0410	A073130514	51930	12/08/2026
DVP5601	U115623417	60503	06/08/2026	DVQ4717	U115612207	74550	06/08/2026	EPZ9G00	U115836047	74550	06/08/2026	EQC0C31	U115528487	56732	05/08/2026
DVQ5380	U115842867	74630	06/08/2026	DVR1A79	U115891707	60503	07/08/2026	EQD1F36	U115864647	74550	06/08/2026	EQG1I31	U115702617	74550	07/08/2026
DVR6542	U115882357	74550	07/08/2026	DVX4D54	U115701847	60503	07/08/2026	EQH8I53	A076659834	57030	12/08/2026	EQI4664	U115536077	74550	05/08/2026
DVZ8188	U115680947	74550	07/08/2026	DWD6G18	U115608907	60503	06/08/2026	EQJ8615	U115614507	60503	06/08/2026	EQM3869	U115914807	74550	07/08/2026
DWL8I78	U115614727	56732	06/08/2026	DWS4D14	U115242157	60503	05/08/2026	EQN7D25	U115894897	60503	07/08/2026	EQO0E85	U115638377	74550	06/08/2026
DWT0G32	U115645857	74550	06/08/2026	DWZ7A37	U115868607	74550	06/08/2026	ERA7I97	U115620447	74550	06/08/2026	ERB0228	U115199587	74550	05/08/2026
DXA8681	A076095450	55412	13/08/2026	DXB2E57	U115550047	74550	05/08/2026	ERB2A02	U115238087	74550	05/08/2026	ERB2112	U115876197	74550	06/08/2026
DXC1B29	U115243037	74550	05/08/2026	DXC3E60	A075518285	55412	11/08/2026	ERB3671	U115694707	74550	07/08/2026	ERB3856	U115635957	60503	06/08/2026
DXC6927	U115613307	74550	06/08/2026	DXC8190	U115624847	74550	06/08/2026	ERB4J32	U115958367	74550	07/08/2026	ERB4J32	U115961887	74550	07/08/2026
DXD0445	U115691067	74550	07/08/2026	DXE0F65	A076659400	57030	11/08/2026	ERB4J32	U115702067	74550	07/08/2026	ERB7E64	U115197507	74550	05/08/2026
DXE4429	U115677097	74550	07/08/2026	DXK5870	U115607137	60503	06/08/2026	ERB7E64	U115235447	74550	05/08/2026	ERB7G24	U115671597	60503	07/08/2026
DXM3A70	U115953747	74550	07/08/2026	DXO3I81	U115932517	74550	07/08/2026	ERC1A54	U115622647	56732	06/08/2026	ERH6849	U115606257	74550	06/08/2026
DXS7292	A070168715	55680	12/08/2026	DXU1C06	U115930317	74550	07/08/2026	ERN1C94	U115233577	74550	05/08/2026	ERP0910	U115533877	60503	05/08/2026
DXU2613	A076659656	75870	11/08/2026	DXU2732	U115854207	74550	06/08/2026	ERS2100	U115179017	74550	05/08/2026	ERW2028	A076424489	55412	11/08/2026
DXU5696	U115649607	74550	06/08/2026	DXV4J32	U115580307	74550	05/08/2026	ERW5C02	U115846507	74550	06/08/2026	ESC3A77	U115619787	74550	06/08/2026
DXY6E42	U115830657	74550	06/08/2026	DYA6395	U115708447	74550	07/08/2026	ESE7012	U115693607	74630	07/08/2026	ESE7015	U115693267	74630	07/08/2026
DYA9A24	A075518404	55412	11/08/2026	DYB1467	A076786461	55412	13/08/2026	ESI1715	U115628707	74550	06/08/2026	ESJ9I56	U115854197	74550	06/08/2026
DYC0037	U115822737	74550	06/08/2026	DYC1G03	U115890277	74550	07/08/2026	ESV3E45	U115207177	74550	05/08/2026	ESW8J27	U115890057	74550	07/08/2026
DYD6D13	U115877307	74550	06/08/2026	DYE4E46	A076665893	75870	13/08/2026	ESZ5G27	U115632767	74550	06/08/2026	ESZ5I24	A073016932	66020	11/08/2026
DYF2109	U115630907	56732	06/08/2026	DYF8708	U115597127	74550	06/08/2026	ETB0I67	A075397305	55500	11/08/2026	ETB5725	U115599657	56732	06/08/2026
DYG3G60	U115697227	74550	07/08/2026	DYG9H23	U115857827	74550	06/08/2026	ETB8I82	U115942417	74550	07/08/2026	ETD1396	U115892147	60503	07/08/2026
DYI9G40	U115209607	74550	05/08/2026	DYP8547	U115845947	74550	06/08/2026	ETD2G52	U115631007	74550	06/08/2026	ETD2594	U115898527	74550	07/08/2026
DYQ4513	U115152507	74550	04/08/2026	DYU0A98	U115864207	60503	06/08/2026	ETE5C14	U115617147	74550	06/08/2026	ETH1209	U115611107	74550	06/08/2026
DZC2I52	A075999291	55413	12/08/2026	DZF4A40	U115829227	74550	06/08/2026	ETK3E86	U115631117	56732	06/08/2026	ETK3G12	U115886317	74550	07/08/2026
DZF8E14	A076160538	55500	12/08/2026	DZL1998	U115181767	74550	05/08/2026	ETO0I02	U115826037	74550	06/08/2026	ETO0I02	U115826477	74550	06/08/2026
DZN2E51	U115614407	74550	06/08/2026	DZO1J04	A076702390	60501	12/08/2026	ETO9A64	U115861677	74550	06/08/2026	ETQ6E62	U115222247	60503	05/08/2026
DZT9H16	U115841327	74550	06/08/2026	DZW1735	U115674237	74550	07/08/2026	ETS3G24	U115639147	60503	06/08/2026	ETS7025	U115256897	74630	05/08/2026
DZZ0061	U115809757	74550	06/08/2026	EAE6E73	U115819217	74550	06/08/2026	ETS7025	U115592397	74550	06/08/2026	ETS7025	U115592617	74550	06/08/2026
EAG6224	U115254257	74550	05/08/2026	EAG6224	U115254477	74550	05/08/2026	ETT1F84	U115852107	74550	06/08/2026	ETT6I13	A076786437	55412	13/08/2026
EAG6224	U115811407	74550	06/08/2026	EAG6224	U115811627	74550	06/08/2026	ETV5558	U115845617	74550	06/08/2026	ETV5790	U115821417	60503	06/08/2026
EAG6224	U115642227	74550	06/08/2026	EAH7J00	A076660425	57030	12/08/2026	ETV9249	U115526617	74550	05/08/2026	ETY5E11	U115892477	60503	07/08/2026
EAK3J35	U115602077	74550	06/08/2026	EAM4509	U115696017	60503	07/08/2026	EUA9G81	A075047916	55500	12/08/2026	EUD8484	A076660026	57030	12/08/2026
EAP6G56	U115630787	74550	06/08/2026	EAQ8E50	U115216747	74550	05/08/2026	EUE3047	U115220377	74550	05/08/2026	EUE7J64	A076702268	76331	11/08/2026
EAS1370	U115686997	74550	07/08/2026	EAU0166	U115658397	60503	07/08/2026	EUG9B95	A074968309	73662	13/08/2026	EUN1128	U115650257	74550	06/08/2026
EAU1347	U115661807	60503	07/08/2026	EAV2H76	U115223787	60503	05/08/2026	EUN3G40	U115831107	74550	06/08/2026	EUN7A37	A075518323	55412	11/08/2026
EAV2H76	U115631557	60503	06/08/2026	EAW5I56	A075373996	54600	11/08/2026	EUQ0F69	U115232147	74550	05/08/2026	EUS5E69	A076219273	55500	11/08/2026
EAW5924	U115544217	60503	05/08/2026	EBA5D45	A076424446	55412	11/08/2026	EUT8315	U115613077	74550	06/08/2026	EUU0047	U115862667	74550	06/08/2026
EBB4899	U115684687	74550	07/08/2026	EBB9249	U115831427	74550	06/08/2026	EUX1J45	U115208387	74550	05/08/2026	EUX1J45	A076659494	57030	11/08/2026
EBC8612	U115909527	60503	07/08/2026	EBH4830	U115852547	74630	06/08/2026	EUX8084	U115834287	60503	06/08/2026	EUY3A62	U115228957	74550	05/08/2026
EBH6G12	A073130476	65300	12/08/2026	EBJ9866	A073906814	55500	11/08/2026	EUZ2I87	A076424373	55412	11/08/2026	EUZ8F00	A072706099	75870	13/08/2026
EBM3J31	U115688757	60503	07/08/2026	EBO8I40	A075518412	55412	11/08/2026	EVA7690	U115859917	74550	06/08/2026	EVD5385	U115615937	60503	06/08/2026
EBP0I59	U115683587	56732	07/08/2026	EBU0D28	U115980707	74550	07/08/2026	EVE7G42	U115635737	74550	06/08/2026	EVK0G65	U115592407	74550	06/08/2026
EBZ1I70	A072706188	75870	13/08/2026	ECF6393	U115811187	74550	06/08/2026	EVL7B59	A076665885	75870	13/08/2026	EVM6679	U115187157	74550	05/08/2026
ECF9714	U115811847	74550	06/08/2026	ECH6G27	U115851117	74550	06/08/2026	EVM7E96	U115891927	60503	07/08/2026	EVM9C61	U115823397	74550	06/08/2026
ECK6615	U115953967	74630	07/08/2026	ECK6615	U115957927	74630	07/08/2026	EVM9C61	U115823407	74550	06/08/2026	EVR0A71	U115598117	60503	06/08/2026
ECK7I37	U115888187	74630	07/08/2026	ECO3F17	U115895117	60503	07/08/2026	EVR0J50	U115832417	74550	06/08/2026	EVR0026	U115221697	60503	05/08/2026
ECO5D19	U115705147	74550	07/08/2026	ECO9C95	U115681387	60503	07/08/2026	EVR1830	U115833187	74630	06/08/2026	EVR1998	U115838247	74550	06/08/2026
EDE1G95	U115685127	74550	07/08/2026	EDE8G82	A076786453	55412	13/08/2026	EVR3605	U115660607	60503	07/08/2026	EVR7A27	U115646957	74550	06/08/2026
EDE8218	U115890827	74550	07/08/2026	EDF0465	U115913817	74550	07/08/2026	EVR8182	A076840679	75870	13/08/2026	EVU1H64	A070969874	55500	12/08/2026
EDI5J14	A070969912	55090	12/08/2026	EDO3517	U115834397	60503	06/08/2026	EVV7747	U115921627	74550	07/08/2026	EVW8G65	U115648057	74550	06/08/2026
EDO3517	U115926687	60503	07/08/2026	EDQ8D35	U115810857	74550	06/08/2026	EVZ0800	A075518277	55412	11/08/2026	EWA3H64	A076665842	75870	13/08/2026
EDQ8D35	U115860467	74550	06/08/2026	EDS4H31	U115237427	74550	05/08/2026	EWC3A67	A076219230	60501	11/08/2026	EWC3874	U115810087	74550	06/08/2026
EDX9J39	A073175283	60501	11/08/2026	EDY4867	U115258877	74550	05/08/2026	EWC3874	U115845397	74630	06/08/2026	EWH1G78	U115692607	74550	07/08/2026
EDY5414	U115608787	74550	06/08/2026	EDZ6J05	A075518528	55412	11/08/2026	EWI8504	U115880267	74550	07/08/2026	EWK6475	U115687987	74550	07/08/2026
EDZ9F44	U115191227	74630	05/08/2026	EEB7I22	U115706357	74630	07/08/2026	EWK7707	U115237097	74550	05/08/2026	EWM2G27	U115183857	74550	05/08/2026
EEB9B30	U115643547	74550	06/08/2026	EEG9D81	U115981137	74550	07/08/2026	EWM3F14	U115202117	74550	05/08/2026	EWM3813	A072607074	76331	11/08/2026
EEH5F27	U115555987	60503	05/08/2026	EEK5E21	U115580407	60503	05/08/2026	EWN5G88	A076840660	75870	13/08/2026	EWP0493	U115921307	60503	07/08/2026
EEL6A74	U115243147	74630	05/08/2026	EEL6A74	U115245567	74630	05/08/2026	EWP3419	U115632327	74710	06/08/2026	EWP9A06	U115636617	74550	06/08/2026
EEL6A74	U115846387	74550	06/08/2026	EEL6A74	U115846937	74550	06/08/2026	EWS0384	U115825047	74630	06/08/2026	EWS4G28	A076095515	55412	13/08/2026
EEM6B30	U115662797	74550	07/08/2026	EEO1H20	U115854747	74550	06/08/2026	EWS7065	A076660506	75870	13/08/2026	EWS9C84	U115644317	74550	06/08/2026
EEP3A50	U115910517	60503	07/08/2026	EEP4216	A075374038	56731	12/08/2026	EWT4J96	U115202007	74550	05/08/2026	EWV3B21	A076725403	73400	11/08/2026
EEP5364	A075397321	55500	11/08/2026	EER9D06	A075999240	55413	11/08/2026	EWW6B94	U115600977	60503	06/08/2026	EWW6B94	U115601197	74550	06/08/2026
EET0850	U115244577	74550	05/08/2026	EFB7958	U115628257	60503	06/08/2026	EWX1I09	A076665940	75870	13/08/2026	EWY0066	U115826257	74550	06/08/2026
EFC1212	U115683037	60503	07/08/2026	EFF5A31	A076659320	60501	11/08/2026	EXA7H22	U115703937	74550	07/08/2026	EXB4D40	U115925807	74550	07/08/2026
EFG6045	A076725748	66532	12/08/2026	EFG8I79	U115911397	60503	07/08/2026	EXG4695	U115671607	74550	07/08/2026	EXI1E46	A076659729	75870	11/08/2026
EFL7C38	A073016916	66020	11/08/2026	EFL8069	U115635407	56732	06/08/2026	EXL8G74	U115542017	60503	05/08/2026	EXN8E83	A076219249	55500	11/08/2026
EFN3506	U115694037	60503	07/08/2026	EFP7899	U115584477	74550	05/08/2026	EXR1173	A072947550	76331	12/08/2026	EXR5D38	U115846277	74550	06/08/2026
EFT5342	A076665850	75870	13/08/2026	EFT5482	U115655107	74550	07/08/2026	EXR6J84	U115658067	56732	07/08/2026	EXU8C90	A073130441	73400	12/08/2026
EFT5482	U115655207	74550	07/08/2026	EFT5482	U115886757	74550	07/08/2026	EXV4J36	U115858267	74550	06/08/2026	EXW1B40	U115910297	74550	07/08/2026
EFU0H95	U115200137	60503	05/08/2026	EFZ3D51	U115185947	60503	05/08/2026	EXW5134	U115530467	74550	05/08/2026	EXZ2H40	A073175356	75870	11/08/2026
EFZ3068	A076095388	55412	13/08/2026	EGB5551	U115191007	74550	05/08/2026	EXZ8H56	A076821011	55500	11/08/2026	EYA3A52	U115657187	74630	07/08/2026
EGC1911	U115598777	74550	06/08/2026	EGF0E87	A076424390	55412	11/08/2026	EYA4I03	U115698007	74550	07/08/2026	EYB7864	U115187377	74550	05/08/2026
EGK1D25	A073130450	73400	12/08/2026	EGL7199	U115847607	74630	06/08/2026	EYD1G13	U115694367	56732	07/08/2026	EYD2854	U115830217	60503	06/08/2026
EGM6G29	U115208277	74550	05/08/2026	EGM7709	A071006620	55500	12/08/2026	EYD9G84	U115224557	60503	05/08/2026	EYG1I87	U115820867	60503	06/08/2026
EGM8J25	U115650917	74550	07/08/2026	EGR3933	U115664227	60503	07/08/2026	EYG3657	U115236657	60503	05/08/2026	EYG8760	A073658950	65992	11/08/2026
EGS9C11	U115670717	60503	07/08/2026	EGX1A22	U115198157	74550	05/08/2026	EYI7E98	U115931087	60503	07/08/2026	EYM7H44	A075518250	55412	11/08/2026
EHC6873	U115964197	74550	07/08/2026	EHH1666	U115626937	60503	06/08/2026	EYO9146	U115213007	74550	05/08/2026	EYO9270	A072706285	54526	13/08/2026
EHK7J00	U115868717	74550	06/08/2026	EHL1E18	U115642337	74550	06/08/2026	EYP5E36	A070969769	55680	12/08/2026	EYU7469	A076660417	57030	12/08/2026
EHP5290	U115836707	74550	06/08/2026	EHQ8D19	U115882027	74710	07/08/2026	EYW4950	U115544767	74550	05/08/2026	EYW4950	U115582277	74550	05/08/2026
EHR9I46	U115962327	60503	07/08/2026	EHT5426	U115706687	74550	07/08/2026	EYW4950	U115641897	74550	06/08/2026	EZD9F56	A076659818	57030	12/08/2026
EHU1G97	A076659370	60501	11/08/2026	EHU3D02	A076725594	66532	11/08/2026	EZE3978	U115212347	74550	05/08/2026	EZE5C40	U115836377	74630	06/08/2026
EHU5626	U115870697	74550	06/08/2026	EIA7G51	U115861347	60503	06/08/2026	EZF0G85	A070969904	55500	12/08/2026	EZJ0397	A076725675	54521	12/08/2026
EIB4H78	U115611427	56732	06/08/2026	EIF0C24	U115532557	60503	05/08/2026	EZJ8349	U115591957	74550	06/08/2026	EZN7579	A073130654	60501	13/08/2026
EIF0D46	U115983887	74550	07/08/2026	EIJ7670	A075518382	55412	11/08/2026	EZP0C02	U115187927	74630	05/08/2026	EZP5E43	U115871797	74550	06/08/2026
EIL9C72	U115692277	60503	07/08/2026	EIN5452	U115632107	60503	06/08/2026	FAD1525	A075518358	55412	11/08/2026	FAL6D95	U115595697	74550	06/08/2026
EIO0I69	A073987008	67261	11/08/2026	EIW1A88	U115623087	74550	06/08/2026	FAN0A33	U115693597	74630	07/08/2026	FAQ7D52	U115232707	74550	05/08/2026
EIX1535	A072706250	75870	13/08/2026	EIX4139	U115659607	56732	07/08/2026	FAR3741	U115643007	74550	06/08/2026	FAR8851	U115703277	74550	07/08/2026
EJA2114	U115834837	74550	06/08/2026	EJC3836	U115853867	74630	06/08/2026	FAV9G47	U115848917	74550	06/08/2026	FAW5970	U115810747	74550	06/08/2026
EJH1B77	U115180997	74630	05/08/2026	EJH4383	U115236987	74550	05/08/2026	FAW9J92	U115693047	74550	07/08/2026	FBA9J42	A076095345	55412	13/08/2026
EJH6E94	A076095361	55412	13/08/2026	EJI8E00	U115690407	56732	07/08/2026	FBE8A38	U115818337	74550	06/08/2026	FBF2A50	U115616927	60503	06/08/2026
EJJ1C99	U115184847	60503	05/08/2026	EJL0H19	A076660255	57030	12/08/2026	FBF2A50	U115852217	60503	06/08/2026	FBF8A68	U115665767	74550	07/08/2026
EJL3H09	A070168723	60501	12/08/2026	EJM9F19	U115667637	60503	07/08/2026	FBH7A48	U115822847	74550	06/08/2026	FBK0944	U115648827	74550	06/08/2026
EJN9J90	A076160570	55500	12/08/2026	EJQ9G93	A076560790	54521	11/08/2026	FBK2D54	A076659583	57030	11/08/2026	FBK2209	U115905567	74630	07/08/2026
EJT0172	U115891047	74550	07/08/2026	EJT0814	A073175461	75870	11/08/2026	FBR8278	A076095426	55412	13/08/2026	FBS3464	U115844627	74550	06/08/2026
EJW3708	A073175500	55090	12/08/2026	EJX9A93	U115928117	74550	07/08/2026	FBT2292	U115837147	60503	06/08/2026	FBT3G48	U115219167	60503	05/08/2026
EJX9A93	U115708007	74550	07/08/2026	EKB3360	U115869607	74550	06/08/2026	FBT4I90	A075397534	57200	13/08/2026	FBT6H19	U115856177	74550	06/08/2026
EKB7H46	U115870147	74550	06/08/2026	EKB7J22	U115672707	60503	07/08/2026	FBT6989	A076424578	76331	13/08/2026	FBT8759	U115178797	74550	05/08/2026
EKB7683	U115850017	60503	06/08/2026	EKD3I03	A076659664	75870	11/08/2026	FBY0209	U115646737	74630	06/08/2026	FBZ0G33	U115858157	60503	06/08/2026
EKG0200	U115831207	74550	06/08/2026	EKG9H68	U115853207	74550	06/08/2026	FBZ1I80	U115861897	74550	06/08/2026	FBZ1543	U115821747	74550	06/08/2026
EKM0211	U115820757	74550	06/08/2026	EKN3505	U115600107	74550	06/08/2026	FBZ3A33	U115621007	60503	06/08/2026	FBZ3A37	U115901167	60503	07/08/2026
EKN3505	U115888307	74550	07/08/2026	EKN3505	U115948467	60503	07/08/2026	FBZ5G89	U115870367	74550	06/08/2026	FCD1J37	U115666867	74550	07/08/2026
EKN3883	A076095469	55412	13/08/2026	EKN4C75	A073658926	65992	11/08/2026	FCD9C31	U115179347	74550	05/08/2026	FCE9J13	U115650697	74550	06/08/2026
EKN6J39	U115689087	60503	07/08/2026	EKN6206	U115946047	74550	07/08/2026	FCG5F44	U115826697	74550	06/08/2026	FCH8J70	U115912167	74550	07/08/2026
EKN7E62	U115596467	74550	06/08/2026	EKP0A84	U115193427	74550	05/08/2026	FCL0D52	U115206737	74550	05/08/2026	FCL1D08	U115834177	74550	06/08/2026
EKS3F98	U115928447	60503	07/08/2026	EKS9065	U115663237	74550	07/08/2026	FCO1629	U115686777	74550	07/08/2026	FCP8H56	U115228407	74550	05/08/2026
EKX3C00	A071084850	55500	12/08/2026	EKX5243	U115707457	74550	07/08/2026	FCQ7A83	U115611097	74550	06/08/2026	FCQ7H14	U115179677	74550	05/08/2026
EKZ7E27	U115929007	74550	07/08/2026	EKZ7E86	U115620337	74550	06/08/2026	FCT6810	A076660557	75870	13/08/2026	FCV1A48	U115973767	74550	07/08/2026
ELE3G32	U115813497	74550	06/08/2026	ELE5B39	U115607357	74550	06/08/2026	FCW7G65	U115634747	74550	06/08/2026	FCX8A15	U115907767	74550	07/08/2026
ELI5B23	U115668407	74550	07/08/2026	ELP4H41	U115874877	74550	06/08/2026	FDB9J32	A076840750	75870	13/08/2026	FDF3184	A076660336	57030	12/08/2026
ELT5C86	U115612307	74550	06/08/2026	ELT6611	U115236327	74550	05/08/2026	FDH1B12	U115531237	74550	05/08/2026	FDH6E37	U115653777	74550	07/08/2026
ELU1E74	U115816247	74550	06/08/2026	ELV0212	U115215867	60503	05/08/2026	FDH6E37	U115884117	74550	07/08/2026	FDH6E37	U115884227	74550	07/08/2026
ELX5060	U115682707	56732	07/08/2026	ELY2I91	U115877627	74550	06/08/2026	FDH6E37	U115653887	74710	07/08/2026	FDH6E37	U115703607	74550	07/08/2026
ELY2I91	U115879167	74550	06/08/2026	ELY8G76	A075397461	60501	11/08/2026	FDH6E37	U115966067	74550	07/08/2026	FDH6E37	U115705367	74550	07/08/2026
EMA9D49	A071284077	76332	13/08/2026	EMC2H85	U115835167	56732	06/08/2026	FDK4703	U115593937	74550	06/08/2026	FDN8729	U115706577	74550	07/08/2026
EMC2H85	U115681607	56732	07/08/2026	EMC6B37	U115645637	74550	06/08/2026	FDP6673	U115666427	74550	07/08/2026	FDR8855	U115202227	74550	05/08/2026

FDR8855	U115240287	74550	05/08/2026	FDR8855	U115258007	74630	05/08/2026
FDR8855	U115258547	74630	05/08/2026	FDS2H02	U115641237	74550	06/08/2026
FDS5A97	A076598304	55500	12/08/2026	FDU3306	A076160562	55500	12/08/2026
FDW7J10	U115566767	56732	05/08/2026	FDY2698	U115611647	74630	06/08/2026
FEB2155	A076660492	75870	13/08/2026	FEB2582	A076659761	75870	11/08/2026
FEB3F98	U115818667	60503	06/08/2026	FED7H06	U115818887	74550	06/08/2026
FEE2809	U115705257	74550	07/08/2026	FEE8629	U115696787	60503	07/08/2026
FEG1E66	U115604497	74630	06/08/2026	FEG4C85	U115898417	60503	07/08/2026
FEG4869	U115251067	74550	05/08/2026	FEH2922	A076660131	57030	12/08/2026
FEH3454	A076786534	55412	13/08/2026	FEK0531	U115822077	60503	06/08/2026
FEK4I58	U115242927	74550	05/08/2026	FEK9F34	U115971237	74550	07/08/2026
FEK9H69	A076665958	75870	13/08/2026	FEN9H83	U115703167	74550	07/08/2026
FEP3358	U115825157	74550	06/08/2026	FEP7B79	A074801862	75870	11/08/2026
FEP7570	U115609337	74550	06/08/2026	FEP7842	A076095655	55412	13/08/2026
FEP8786	U115840997	74630	06/08/2026	FES6840	A076598320	59910	12/08/2026
FET3123	U115191887	74630	05/08/2026	FET3123	U115192007	74550	05/08/2026
FET3123	U115192767	74630	05/08/2026	FET3123	U115192987	74550	05/08/2026
FET3123	U115886867	74550	07/08/2026	FET3123	U115887197	74550	07/08/2026
FET5D33	U115642557	74550	06/08/2026	FEU5354	U115843857	74550	06/08/2026
FEU5675	A070248840	57380	12/08/2026	FEU9J95	A073130417	55250	11/08/2026
FEV5G11	U115896987	74550	07/08/2026	FEW0717	U115820107	60503	06/08/2026
FEW6H67	U115852327	74550	06/08/2026	FEX8016	U115640027	74630	06/08/2026
FEX8016	U115652897	74550	07/08/2026	FEX8016	U115885217	74550	07/08/2026
FEX8016	U115885547	74550	07/08/2026	FEX8016	U115654327	74630	07/08/2026
FEX8016	U115695357	74710	07/08/2026	FEZ2J33	U115943307	74550	07/08/2026
FEZ2416	U115902597	74630	07/08/2026	FEZ5D94	U115676547	74550	07/08/2026
FFA4C07	A075206330	76331	13/08/2026	FFA8C79	U115656417	60503	07/08/2026
FFA9H12	U115832747	74550	06/08/2026	FFC2H01	A076725802	66371	12/08/2026
FFC2I88	A070969718	55500	12/08/2026	FFD6B26	U115204427	74550	05/08/2026
FFF7G18	A076659745	75870	11/08/2026	FFI3199	A073016983	66020	13/08/2026
FFI6129	U115604387	74550	06/08/2026	FFI8773	U115174397	74550	04/08/2026
FFI9111	A076659311	60174	11/08/2026	FFJ5I46	U115644867	74550	06/08/2026
FFK0J18	U115194087	74550	05/08/2026	FFM4F05	U115815707	74550	06/08/2026
FFM5F11	U115529807	74550	05/08/2026	FFN0G62	U115209707	74550	05/08/2026
FFP3F58	U115251837	74550	05/08/2026	FFR0G42	U115835507	74550	06/08/2026
FFU0209	A070033496	60501	11/08/2026	FFU1G09	A073130573	65300	12/08/2026
FFU8I54	U115646187	74550	06/08/2026	FFW0871	U115708887	74550	07/08/2026
FGD8F18	U115695687	60503	07/08/2026	FGD8F18	U115706137	74550	07/08/2026
FGF0B63	U115924157	74550	07/08/2026	FGF4A46	U115653997	74710	07/08/2026
FGF4F73	U115866957	74550	06/08/2026	FGI0G69	A076665869	75870	13/08/2026
FGK7A95	U115613737	74550	06/08/2026	FGL2588	A073175488	55500	12/08/2026
FGN0E93	U115629577	74550	06/08/2026	FGN0F70	U115938897	60503	07/08/2026
FGO2964	U115707897	74550	07/08/2026	FGR9G88	U115847597	74550	06/08/2026
FGS0I60	U115836927	74550	06/08/2026	FGS2J07	U115224777	74550	05/08/2026
FGS5296	U115937357	60503	07/08/2026	FGS8126	U115645967	74550	06/08/2026
FGT5J04	U115816027	60503	06/08/2026	FGT5466	U115916127	74630	07/08/2026
FGT5466	A073016894	66020	11/08/2026	FGT5466	A073016908	75870	11/08/2026
FGX2C70	U115620227	56732	06/08/2026	FGY5C42	U115843197	74550	06/08/2026
FGZ9I02	A076659931	57030	12/08/2026	FHA0I50	U115597457	60503	06/08/2026
FHB7A06	U115661917	60503	07/08/2026	FHC2C50	A075518331	55412	11/08/2026
FHC4392	U115194857	74550	05/08/2026	FHC4857	U115808657	74550	06/08/2026
FHD7G01	U115829557	74550	06/08/2026	FHF6D03	U115660927	60503	07/08/2026
FHK3B79	U115878837	74550	06/08/2026	FHK9539	A076095329	55412	13/08/2026
FHM5F14	A076659460	57030	11/08/2026	FHM7A75	U115606707	74550	06/08/2026
FHM7928	U115007747	74710	03/08/2026	FHO7201	U115850457	74630	06/08/2026
FHO7201	U115668737	74630	07/08/2026	FHO7201	U115674907	74630	07/08/2026
FHO7201	U115936257	74630	07/08/2026	FHS2F73	U115924927	74550	07/08/2026
FHS8D71	U115237317	74550	05/08/2026	FHU2456	A076840687	75870	13/08/2026
FHU9C28	A073325455	55500	12/08/2026	FHV3D61	A074682731	73400	13/08/2026
FHW1F85	U115687657	60503	07/08/2026	FHW2605	U115637827	56732	06/08/2026
FHW8B65	A070969866	55500	12/08/2026	FIC0A86	A075397364	55500	11/08/2026
FIF3I73	U115561817	74630	05/08/2026	FIF6A60	U115971347	74550	07/08/2026
FIG4I91	A073175470	60501	11/08/2026	FIH4177	U115810637	74550	06/08/2026
FII4B84	U115815807	74550	06/08/2026	FIL5A07	A076609438	55500	12/08/2026
FIM8D42	U115638707	60503	06/08/2026	FIN1602	U115828127	74550	06/08/2026
FIQ1F28	U115661477	74630	07/08/2026	FIQ5153	A073246458	55920	12/08/2026
FIQ7866	A076095590	55412	13/08/2026	FIT6287	U115662687	74550	07/08/2026
FIX0F12	A072947533	55417	11/08/2026	FIX5I76	A070248824	60501	12/08/2026
FIY9611	U115855847	60503	06/08/2026	FJA0840	U115247767	74550	05/08/2026
FJA5I21	A073325471	76252	12/08/2026	FJB1B54	A075518447	55412	11/08/2026
FJC0B98	U115627487	56732	06/08/2026	FJF7B78	U115607807	60503	06/08/2026
FJG0E96	U115235227	74630	05/08/2026	FJG0E96	U115236767	74630	05/08/2026
FJH8935	U115615607	74550	06/08/2026	FJH8935	U115834067	74630	06/08/2026
FJJ3692	A076660123	57030	12/08/2026	FJL3269	U115955727	60503	07/08/2026
FJR9970	A076786631	55412	13/08/2026	FJV2J43	A076660433	57030	12/08/2026
FJX0E93	U115595147	74550	06/08/2026	FJX3F09	A076660476	75870	13/08/2026
FJX6C00	U115917887	74550	07/08/2026	FKA2943	U115221037	74550	05/08/2026
FKA8131	A076660220	57030	12/08/2026	FKH2C69	U115966947	74550	07/08/2026
FKI7888	U115665987	56732	07/08/2026	FKJ5H99	A073658942	50531	11/08/2026
FKJ8G03	U115603287	74550	06/08/2026	FKK3F90	U115852657	74630	06/08/2026
FKK4471	U115688537	60503	07/08/2026	FKM3359	U115854087	74550	06/08/2026
FKM4E65	U115911177	74550	07/08/2026	FKN5E45	A070969750	55500	12/08/2026
FKO7787	U115642007	74550	06/08/2026	FKV2B02	U115238417	60503	05/08/2026
FKX2B49	U115659717	60503	07/08/2026	FKX2832	A076786372	55412	13/08/2026
FKY0G38	U115618907	74550	06/08/2026	FKZ3J47	U115856067	74550	06/08/2026
FKZ9A96	U115858927	74550	06/08/2026	FLC9B91	U115598557	60503	06/08/2026
FLD6701	U115684247	60503	07/08/2026	FLD9J87	U115633977	74550	06/08/2026
FLE1A57	U115628037	74550	06/08/2026	FLE1A57	U115676987	74550	07/08/2026
FLE1H11	U115939227	60503	07/08/2026	FLE5495	A076659362	60501	11/08/2026
FLG8H99	U115841217	74550	06/08/2026	FLH3J32	U115699977	60503	07/08/2026
FLI6569	U115669407	60503	07/08/2026	FLQ7D69	U115809867	74550	06/08/2026
FLR1H58	U115810967	74550	06/08/2026	FLT3H24	U115535857	56732	05/08/2026
FLU7A14	U115212677	74550	05/08/2026	FLW5A94	U115586907	74550	05/08/2026
FLX6A05	A076660166	57030	12/08/2026	FLY4260	U115831757	74550	06/08/2026
FLZ6H63	U115945387	74630	07/08/2026	FLZ6H63	U115945497	74710	07/08/2026
FMG0699	U115258437	74550	05/08/2026	FMG8J69	U115673907	74550	07/08/2026
FMH2789	U115195077	74550	05/08/2026	FMH3A17	U115618687	74550	06/08/2026
FMH7841	A076725560	66532	11/08/2026	FMJ4J81	A076424551	57380	13/08/2026
FMK0I28	A070969670	55500	12/08/2026	FMK1G03	U115706027	74550	07/08/2026
FMK1G89	U115822307	74550	06/08/2026	FMK1G89	A076725543	66532	11/08/2026
FMK1G89	A076725551	66371	11/08/2026	FMK7H51	U115249417	74550	05/08/2026
FML6759	A076424365	55412	11/08/2026	FMM4C69	U115823617	74550	06/08/2026
FMM5112	U115608897	74550	06/08/2026	FMM8D61	A075999283	55414	12/08/2026
FMO3D81	U115600647	60503	06/08/2026	FMO6E74	U115872457	74550	06/08/2026
FMQ4D96	U115198487	74550	05/08/2026	FMQ5D75	U115182647	74550	05/08/2026
FMR5967	U115638157	74550	06/08/2026	FMV2A65	U115632657	74550	06/08/2026
FMX3D46	A076665877	75870	13/08/2026	FNA4G98	A076725616	66371	11/08/2026
FNC4462	U115819327	74550	06/08/2026	FND2C94	U115594157	74710	06/08/2026
FND2C94	U115594377	74630	06/08/2026	FNE1D91	U115180227	74550	05/08/2026
FNH1I01	U115867067	74550	06/08/2026	FNI9128	U115643437	74550	06/08/2026
FNJ0455	U115670497	74550	07/08/2026	FNK5G35	U115663677	60503	07/08/2026
FNM5F71	A076660093	57030	12/08/2026	FNS5D83	U115873007	74550	06/08/2026
FNW6B72	A076660000	57030	12/08/2026	FNX1G20	U115935607	74550	07/08/2026
FNX4082	U115904907	74550	07/08/2026	FOC3E87	U115854527	74550	06/08/2026
FOD3C25	U115688097	60503	07/08/2026	FOD3I01	U115873997	74550	06/08/2026
FOD3I01	U115877847	74550	06/08/2026	FOF3A99	A076840717	75870	13/08/2026
FOF7J06	U115866407	74550	06/08/2026	FOG2655	U115865857	60503	06/08/2026
FOH0G99	U115215537	74550	05/08/2026	FOH6B32	U115700857	74550	07/08/2026
FOJ2F73	U115698547	74550	07/08/2026	FOK0415	U115951437	74630	07/08/2026
FOK7448	U115691397	74550	07/08/2026	FOL2G31	U115885327	74550	07/08/2026
FOL5C85	U115826367	74550	06/08/2026	FOM5004	U115815147	74550	06/08/2026
FON6I04	U115661587	74550	07/08/2026	FOO4I36	A075397470	60501	11/08/2026
FOO6H55	A075518293	55412	11/08/2026	FOP5F21	U115933177	74550	07/08/2026
FOS2D11	U115609007	74550	06/08/2026	FOT4D29	A071006590	55500	12/08/2026
FOX5570	A076725624	54521	11/08/2026	FOX6872	U115678417	74550	07/08/2026
FOY2G97	A076660107	57030	12/08/2026	FOZ2I53	U115622977	74630	06/08/2026
FPB1B60	U115644107	74550	06/08/2026	FPB9J71	A075518463	55412	11/08/2026
FPC5B40	A076725586	66532	11/08/2026	FPC8E64	U115195407	74550	05/08/2026
FPF4A12	U115577987	74550	05/08/2026	FPG7A47	A076659532	57030	11/08/2026
FPG9H38	U115875317	74710	06/08/2026	FPI3J39	U115939777	74550	07/08/2026
FPI7G16	A076095400	55412	13/08/2026	FPM3E38	U115615167	74550	06/08/2026
FPM8F47	U115673577	56732	07/08/2026	FPP4B73	U115561377	60503	05/08/2026
FPQ0J95	U115553347	74550	05/08/2026	FPQ0J95	U115534097	74550	05/08/2026
FPS3903	U115243587	74550	05/08/2026	FPS7D04	U115593387	74550	06/08/2026
FPT8B97	U115228847	74550	05/08/2026	FPU4E55	U115820097	74550	06/08/2026
FPV2H97	A076665729	54521	11/08/2026	FPY4C23	U115231377	74550	05/08/2026
FPY5B26	U115867617	74550	06/08/2026	FPZ2D54	A076725578	66532	11/08/2026
FQA4J34	U115676217	74550	07/08/2026	FQC9C10	U115637277	60503	06/08/2026
FQD2A58	U115146457	60503	04/08/2026	FQD7735	U115594597	60503	06/08/2026
FQD7735	U115610107	60503	06/08/2026	FQF0814	U115837917	74550	06/08/2026
FQG5688	U115933837	74550	07/08/2026	FQH2F39	A075999232	55413	11/08/2026
FQI6D60	U115890717	60503	07/08/2026	FQJ0F59	U115964087	74550	07/08/2026
FQJ0579	A076702225	76331	11/08/2026	FQM1243	U115851667	74550	06/08/2026
FQN1C56	U115813607	74550	06/08/2026	FQN1714	U115813507	74550	06/08/2026
FQO2F64	U115621657	74550	06/08/2026	FQP5F15	U115625407	74550	06/08/2026
FQQ9A14	U115637937	60503	06/08/2026	FQR2E96	A076659826	57030	12/08/2026
FQS0J04	U115978507	74550	07/08/2026	FQS5C92	U115704047	74550	07/08/2026
FQS7158	U115623747	56732	06/08/2026	FQU8780	U115980257	74550	07/08/2026
FQV0I37	U115244247	74550	05/08/2026	FQW5585	U115696237	60503	07/08/2026
FQW7I87	A076660301	57030	12/08/2026	FQY8061	A076840725	75870	13/08/2026
FRA4D74	A076095434	55412	13/08/2026	FRE3797	A075047924	55500	12/08/2026
FRE8D27	U115873887	74630	06/08/2026	FRF0995	U115660487	74550	07/08/2026
FRF3255	U115639367	60503	06/08/2026	FRF5C76	A076095566	55412	13/08/2026
FRG4F16	U115610437	74550	06/08/2026	FRG6D19	A073412030	55500	04/08/2026
FRI9G13	A073130670	55500	13/08/2026	FRL3D92	U115657847	60503	07/08/2026
FRO5I22	A073325501	55500	12/08/2026	FRO7895	A076659281	60174	11/08/2026
FRR8C38	U115618807	74550	06/08/2026	FRT3E18	A072706307	54521	13/08/2026
FRV2A90	U115599767	60503	06/08/2026	FRV4088	A076725470	65992	11/08/2026
FRX1289	A075518390	55412	11/08/2026	FSB2D33	A076725608	67000	11/08/2026
FSD9491	U115647507	74550	06/08/2026	FSE7B73	U115639807	74550	06/08/2026
FSF8F91	A072706110	75870	13/08/2026	FSI4G59	U115689197	74550	07/08/2026

FSI4H72	A072706277	54526	13/08/2026	FSK5877	U115697007	60503	07/08/2026
FSL3E67	U115194417	74550	05/08/2026	FSL8F62	U115670167	60503	07/08/2026
FSO0900	A076665753	75870	13/08/2026	FSP3B45	U115549387	74550	05/08/2026
FSR8199	U115682157	56732	07/08/2026	FSS0D29	U115940007	60503	07/08/2026
FSS8457	U115240067	74550	05/08/2026	FST0C59	U115699427	60503	07/08/2026
FST2604	A076659869	57030	12/08/2026	FST3491	A076660310	57030	12/08/2026
FSW6G02	U115261307	74550	05/08/2026	FSX6A31	U115250957	74550	05/08/2026
FSY3E00	A076660115	57030	12/08/2026	FSY6I23	U115607577	60503	06/08/2026
FSZ9F22	U115869487	74550	06/08/2026	FTA8A47	U115621327	60503	06/08/2026
FTC0818	U115210707	74550	05/08/2026	FTD1753	U115652677	74550	07/08/2026
FTE8G74	A076424586	76331	13/08/2026	FTG0C92	U115869377	74550	06/08/2026
FTL6A25	U115058347	74550	03/08/2026	FTM2942	U115610327	74550	06/08/2026
FTO4A94	U115982567	74550	07/08/2026	FTP1E42	U115950667	60503	07/08/2026
FTP2F71	U115834507	74550	06/08/2026	FTQ9F31	U115594817	60503	06/08/2026
FTR2H52	U115849357	74550	06/08/2026	FTR2H52	U115849907	74630	06/08/2026
FTR9E84	U115852437	74550	06/08/2026	FTS5D16	U115835827	74550	06/08/2026
FTS5D16	U115837037	74550	06/08/2026	FTU3548	A076660379	57030	12/08/2026
FTU9525	U115664337	74550	07/08/2026	FTZ1499	U115641017	74550	06/08/2026
FUA1604	U115218397	74630	05/08/2026	FUA4A25	U115532007	74550	05/08/2026
FUB2B93	U115915907	74550	07/08/2026	FUD1D95	U115585807	74550	05/08/2026
FUD5D31	U115210807	74550	05/08/2026	FUD5D31	U115272627	74550	05/08/2026
FUE6D86	A076660352	57030	12/08/2026	FUE7395	U115531567	74630	05/08/2026
FUG1H14	A076424381	55412	11/08/2026	FUG6G76	U115814487	74550	06/08/2026
FUI9G83	U115832197	60503	06/08/2026	FUK2E42	U115560937	74550	05/08/2026
FUK6393	A072706137	75870	13/08/2026	FUL0141	A076659435	57030	11/08/2026
FUN4F01	U115228187	74550	05/08/2026	FUN5J27	U115583487	74550	05/08/2026
FUO5B68	U115687107	56732	07/08/2026	FUO7I80	U115981797	74550	07/08/2026
FUQ6F35	U115683917	56732	07/08/2026	FUS3A34	U115611207	74550	06/08/2026
FUU1475	A073175437	75870	11/08/2026	FUU5F58	A070248816	60501	12/08/2026
FUV3535	U115600537	74550	06/08/2026	FUX1809	U115178907	74710	05/08/2026
FUZ8D89	A073175364	75870	11/08/2026	FUZ8825	U115897757	60503	07/08/2026
FVA0509	U115906447	74550	07/08/2026	FVB3D53	U115565997	74550	05/08/2026
FVB3E83	A076160589	55500	12/08/2026	FVB4F29	U115699107	56732	07/08/2026
FVC9I36	A072706200	75870	13/08/2026	FVD9F21	U115232917	74550	05/08/2026
FVE0774	U115667087	74550	07/08/2026	FVE4E87	U115692507	74550	07/08/2026
FVE4G86	U115839127	60503	06/08/2026	FVE8290	A076424497	55412	11/08/2026
FVF5B64	A070969947	55500	12/08/2026	FVG0H12	U115681717	74550	07/08/2026
FVG2147	U115638597	74630	06/08/2026	FVG4H41	U115179567	74550	05/08/2026
FVG6169	U115826917	74550	06/08/2026	FVI1515	U115610767	74550	06/08/2026
FVL2759	U115626277	60503	06/08/2026	FVM1C55	A076786577	55412	13/08/2026
FVN3797	U115967717	74550	07/08/2026	FVO6E11	A076725829	54522	12/08/2026
FVQ3I44	U115935267	74630	07/08/2026	FVR0C83	U115622427	74550	06/08/2026
FVR3J92	U115210697	74550	05/08/2026	FVR6E06	U115674897	56732	07/08/2026
FVT7H61	U115870587	74550	06/08/2026	FVW5D39	U115189467	74550	05/08/2026
FVX0A43	U115602187	74550	06/08/2026	FVY5C70	U115621217	60503	06/08/2026
FVZ2H75	A073130638	65300	12/08/2026	FWB7302	U115248647	74550	05/08/2026
FWC2E58	U115639697	60503	06/08/2026	FWC5G32	U115679957	74550	07/08/2026
FWC6D28	U115614067	60503	06/08/2026	FWC9J19	U115879387	74550	06/08/2026
FWE8F92	A076820988	55500	11/08/2026	FWF0E00	U115877957	74630	06/08/2026
FWH9D30	U115985207	74630	07/08/2026	FWH9D30	U115985427	74630	07/08/2026
FWJ1988	U115686007	74550	07/08/2026	FWJ1988	U115686337	60503	07/08/2026
FWL6C08	U115850567	74550	06/08/2026	FWQ3765	U115690297	56732	07/08/2026
FWT7D78	A076725632	55500	11/08/2026	FWX2H06	U115674457	56732	07/08/2026
FWX6A59	U115616487	60503	06/08/2026	FWY1680	U115637607	74550	06/08/2026
FWY5G04	U115835607	74550	06/08/2026	FWY5G04	U115835717	74550	06/08/2026
FWY5354	U115183307	74550	05/08/2026	FWZ0A24	A076659591	57030	11/08/2026
FXA6H78	U115193097	74550	05/08/2026	FXA6H78	U115193317	74550	05/08/2026
FXD1A33	U115624957	74550	06/08/2026	FXD7D77	U115597347	56732	06/08/2026
FXE6F57	U115658407	60503	07/08/2026	FXI1B58	U115665327	74550	07/08/2026
FXJ5D95	U115853757	74550	06/08/2026	FXJ5D95	U115904467	74550	07/08/2026
FXK3497	U115238307	74550	05/08/2026	FXL3430	A072706269	75870	13/08/2026
FXN3H08	U115836597	74550	06/08/2026	FXN5G56	U115632007	60503	06/08/2026
FXR0E35	A076725446	60501	11/08/2026	FXR0E35	A076725420	50100	11/08/2026
FXR0E35	A076725438	75790	11/08/2026	FXS7C36	U115250307	60503	05/08/2026
FXT9F94	A074801846	75870	11/08/2026	FXU7B20	U115946597	74550	07/08/2026
FXW1C96	A076660140	57030	12/08/2026	FXX4F63	U115685457	74550	07/08/2026
FXZ3H38	U115233247	74550	05/08/2026	FXZ7G03	U115662577	74550	07/08/2026
FYB2E43	U115591517	74550	06/08/2026	FYE1044	U115611537	74550	06/08/2026
FYF0G93	A076820953	55500	11/08/2026	FYF7903	U115642117	74550	06/08/2026
FYH3379	U115827467	74550	06/08/2026	FYH3379	U115834727	74550	06/08/2026
FYH3379	U115625067	60503	06/08/2026	FYH3379	U115850677	60503	06/08/2026
FYH3379	U115852007	74550	06/08/2026	FYH3379	U115704377	74550	07/08/2026
FYH6H15	U115596137	74550	06/08/2026	FYH6H15	U115596357	74550	06/08/2026
FYI3101	U115231597	74550	05/08/2026	FYI4G07	U115208717	74550	05/08/2026
FYM5B07	U115937807	60503	07/08/2026	FYP5H51	U115896767	74630	07/08/2026
FYP7440	U115915467	74550	07/08/2026	FYQ8C06	A076659702	75870	11/08/2026
FYS1D55	U115607247	60503	06/08/2026	FYS5A56	U115881367	74550	07/08/2026
FYT2J78	U115839237	60503	06/08/2026	FYW6030	U115601857	74550	06/08/2026
FYW6030	U115823287	74630	06/08/2026	FYX1J99	A076659915	57030	12/08/2026
FYZ3J20	U115208607	60503	05/08/2026	FZA7J21	A070969726	55500	12/08/2026
FZD7660	U115632987	74550	06/08/2026	FZE8A23	U115232807	74550	05/08/2026
FZF5462	A076660530	75870	13/08/2026	FZG4H63	A073175399	75870	11/08/2026
FZG6B55	U115251727	74550	05/08/2026	FZH1705	U115830987	74550	06/08/2026
FZI6C47	U115850907	74550	06/08/2026	FZJ1609	U115616377	56732	06/08/2026
FZK1C52	U115872677	74550	06/08/2026	FZK8879	A076095558	55412	13/08/2026
FZK9B58	U115878947	74550	06/08/2026	FZM1B12	A075397429	55500	11/08/2026
FZM7I66	U115235007	74630	05/08/2026	FZN7F08	U115208057	74550	05/08/2026
FZP9C84	U115581407	74550	05/08/2026	FZQ5H65	U115644207	74550	06/08/2026
FZT5959	U115627157	60503	06/08/2026	FZU4F69	U115936477	74550	07/08/2026
FZU9I02	U115603507	74550	06/08/2026	FZV3J55	U115666647	60503	07/08/2026
FZW6G72	U115644757	74550	06/08/2026	FZW8277	U115660047	74550	07/08/2026
FZY2H42	U115833847	74550	06/08/2026	FZY9F28	U115675667	74630	07/08/2026
FZZ1B47	U115653337	74550	07/08/2026	FZZ2A93	U115878177	74550	06/08/2026
FZZ4E77	U115827137	74550	06/08/2026	GAA9C88	U115611317	60503	06/08/2026
GAB3C56	A076660522	75870	13/08/2026	GAC0J49	U115180777	74550	05/08/2026
GAC1D73	U115210037	74550	05/08/2026	GAE3E80	U115680287	60503	07/08/2026
GAE4448	U115691947	60503	07/08/2026	GAE5C17	U115868827	74550	06/08/2026
GAF0H96	U115822187	74550	06/08/2026	GAF2A39	U115616267	74550	06/08/2026
GAG0G11	U115184737	74550	05/08/2026	GAG4427	U115599007	74710	06/08/2026
GAG4427	U115600097	60503	06/08/2026	GAG4427	U115859147	74630	06/08/2026
GAG4427	U115859257	74550	06/08/2026	GAG4427	U115633427	74710	06/08/2026
GAG4427	U115657737	74710	07/08/2026	GAG4427	U115890167	74630	07/08/2026
GAG4427	U115890387	60503	07/08/2026	GAG4427	U115890497	74710	07/08/2026
GAG4427	U115890507	74550	07/08/2026	GAG4427	U115890607	74550	07/08/2026
GAG4427	U115942637	74550	07/08/2026	GAG4427	U115685567	74710	07/08/2026
GAG4427	U115943187	60503	07/08/2026	GAH6039	U115926137	74550	07/08/2026
GAI1J12	U115680177	60503	07/08/2026	GAJ9540	U115608127	74550	06/08/2026
GAK5224	U115658507	74550	07/08/2026	GAL9H47	U115543997	60503	05/08/2026
GAO0B58	U115663907	74550	07/08/2026	GAP1665	U115676657	56732	07/08/2026
GAP3594	U115431027	74550	03/08/2026	GAQ0739	U115593717	74550	06/08/2026
GAR4D18	U115812287	74550	06/08/2026	GAT1632	A076598363	55500	12/08/2026
GAU4D82	U115662247	74550	07/08/2026	GAV3A26	A072706293	54522	13/08/2026
GAV5B10	U115839897	74550	06/08/2026	GAV9I26	U115650147	74550	06/08/2026
GAZ1G84	A075999356	55413	12/08/2026	GAZ4D99	U115620117	60503	06/08/2026
GAZ9I01	U115608347	74550	06/08/2026	GBA0540	U115599327	60503	06/08/2026
GBA6H84	U115569187	56732	05/08/2026	GBE5D44	U115233907	74550	05/08/2026
GBE9A64	U115608677	60503	06/08/2026	GBE9J84	U115595257	56732	06/08/2026
GBG5H04	U115593827	74550	06/08/2026	GBI2909	U115604057	74550	06/08/2026
GBI5F87	A070969688	55500	12/08/2026	GBI9H54	U115617037	74550	06/08/2026
GBJ6G68	U115831317	74550	06/08/2026	GBJ9909	A075397518	76331	11/08/2026
GBK8H28	U115678197	60503	07/08/2026	GBM1E84	A075999313	55413	12/08/2026
GBM9058	U115698327	60503	07/08/2026	GBQ0F58	U115856287	74550	06/08/2026
GBR3J82	U115832307	74550	06/08/2026	GBR7F44	U115820317	74550	06/08/2026
GBS8F15	U115826147	74550	06/08/2026	GBT6E25	U115970577	74550	07/08/2026
GBU3C14	U115687007	74550	07/08/2026	GBV1E31	A076424560	76331	13/08/2026
GBV1E86	A076659621	75870	11/08/2026	GBW7B93	U115652907	74710	07/08/2026
GBW7B93	U115883457	74630	07/08/2026	GBW7B93	U115883677	74550	07/08/2026
GBW8H22	A073366950	57030	11/08/2026	GBY3C26	U115603397	74550	06/08/2026
GBZ4A26	U115233137	74550	05/08/2026	GCA1E23	A075518307	55412	11/08/2026
GCA7F54	U115629247	74550	06/08/2026	GCC1H87	U115708557	74550	07/08/2026
GCC6J64	A076659893	57030	12/08/2026	GCC9C94	U115629687	74630	06/08/2026
GCE6B26	A074303919	60501	11/08/2026	GCE9891	A072706102	75870	13/08/2026
GCG2H50	U115691727	74550	07/08/2026	GCH5B62	A073325480	55500	12/08/2026
GCH5F13	A076659974	57030	12/08/2026	GCK1F74	U115684577	60503	07/08/2026
GCL2A86	U115844407	74550	06/08/2026	GCM5J59	A071360407	75870	05/08/2026
GCM5J59	U115273837	74550	05/08/2026	GCO1345	U115569627	74550	05/08/2026
GCR0D67	A076660204	57030	12/08/2026	GCT9H78	A076095604	55412	13/08/2026
GCU0680	A072706161	75870	13/08/2026	GCU8B73	U115705707	74550	07/08/2026
GCW3I30	U115820977	74550	06/08/2026	GCX6388	A076786402	55412	13/08/2026
GDA2115	A074682740	76171	13/08/2026	GDA7H46	A076659354	60501	11/08/2026
GDB1H18	A076560811	76331	11/08/2026	GDC8J98	U115684467	74550	07/08/2026
GDD1A05	U115628367	74550	06/08/2026	GDD1G33	A072706323	54526	13/08/2026
GDF9117	U115216307	74550	05/08/2026	GDG2J93	A076560781	54521	11/08/2026
GDH0820	A073111935	76331	11/08/2026	GDH1789	U115701957	60503	07/08/2026
GDI7175	U115526727	74550	05/08/2026	GDI8D86	U115697337	56732	07/08/2026
GDJ0H64	U115209157	74550	05/08/2026	GDJ2886	A076659796	57030	12/08/2026
GDL0D59	U115640247	74630	06/08/2026	GDL0D59	U115694257	74550	07/08/2026
GDL1I84	U115872017	74550	06/08/2026	GDM9G60	U115894017	74550	07/08/2026
GDO5891	U115693157	60503	07/08/2026	GDP8259	U115684027	74550	07/08/2026
GDQ2C20	U115897537	60503	07/08/2026	GDS3330	U115867407	74550	06/08/2026
GDS5H60	U115971017	74630	07/08/2026	GDS6D21	A076095531	55412	13/08/2026
GDT5E19	U115834407	74550	06/08/2026	GDU0I61	U115605267	74550	06/08/2026
GDX2029	A076424438	55412	11/08/2026	GDY8H00	A074263232	73400	12/08/2026
GEA5J51	A076095582	55412	13/08/2026	GED9D03	U115252937	74550	05/08/2026
GED9D03	U115257007	74550	05/08/2026	GEF4B50	U115689747	60503	07/08/2026
GEF6D20	U115631997	74630	06/08/2026	GEG1G72	U115577877	74550	05/08/2026
GEH2I34	U115543117	74550	05/08/2026	GEH7A05	A076659290	60174	11/08/2026
GEH7I88	U115616597	56732	06/08/2026	GEI8C45	U115824277	74550	06/08/2026
GEK1H31	A076786399	55412	13/08/2026	GEM4F67	A073175429	75870	11/08/2026
GEN4955	U115845067	74550	06/08/2026	GEQ1225	U115874437	74630	06/08/2026
GEQ1225	U115646627	74710	06/08/2026	GEQ5F68	A076609403	55500	11/08/2026

GER7C04	A076095370	55412	13/08/2026	GET1053	U115856727	74550	06/08/2026
GEV6H16	U115630677	60503	06/08/2026	GEX4H21	U115599217	60503	06/08/2026
GEX5I48	U115238857	74550	05/08/2026	GEX6B67	U115869707	74550	06/08/2026
GFB7J04	U115660377	60503	07/08/2026	GFC0131	U115596907	60503	06/08/2026
GFD1678	U115626827	60503	06/08/2026	GFI2F75	A076725730	66532	12/08/2026
GFI7J99	U115641127	74550	06/08/2026	GFI9F24	U115241827	74550	05/08/2026
GFI9845	A076598347	57380	12/08/2026	GFL2E75	U115598667	74550	06/08/2026
GFL5B44	U115226097	74550	05/08/2026	GFM8G99	U115823727	74550	06/08/2026
GFN4717	A076424527	55412	11/08/2026	GFN6E91	U115180667	74550	05/08/2026
GFO0H49	U115860807	74550	06/08/2026	GFP5B37	A072706145	75870	13/08/2026
GFQ2A60	A074085563	60501	11/08/2026	GFQ2539	A076659770	75870	12/08/2026
GFR8G61	A076659753	75870	11/08/2026	GFT4J70	A076660450	75870	13/08/2026
GFT5A53	A076725659	55500	11/08/2026	GFT9I14	U115222797	74550	05/08/2026
GFU3C83	U115640797	74550	06/08/2026	GFV0708	U115825607	74550	06/08/2026
GFW8330	U115701297	74550	07/08/2026	GFY9J83	U115809207	74550	06/08/2026
GGD4B58	U115938907	60503	07/08/2026	GGD7067	A072706170	75870	13/08/2026
GGF0A52	U115596687	74550	06/08/2026	GGF5E56	U115538057	74550	05/08/2026
GGF8150	A075518471	55412	11/08/2026	GGI0E75	U115185727	74630	05/08/2026
GGI5D93	A075999259	55413	11/08/2026	GGJ6760	A073230241	60411	13/08/2026
GGK4B41	U115873557	74550	06/08/2026	GGK4D17	U115700417	74550	07/08/2026
GGM1E88	U115818007	60503	06/08/2026	GGM2J34	A076095620	55412	13/08/2026
GGN0G91	U115528047	60503	05/08/2026	GGN0H43	U115846717	74550	06/08/2026
GGN1C06	A076725764	66532	12/08/2026	GGO2I22	U115681507	56732	07/08/2026
GGO6073	A076659478	57030	11/08/2026	GGO8H52	A076702411	58191	12/08/2026
GGP0A76	U115593277	74550	06/08/2026	GGR3A84	U115676877	56732	07/08/2026
GGR7715	A075397550	76332	13/08/2026	GGR9E18	A076821003	55500	11/08/2026
GGS9688	U115207407	74550	05/08/2026	GGT2H39	U115837477	74550	06/08/2026
GGV1D72	U115839457	74550	06/08/2026	GGV3A21	U115634207	60503	06/08/2026
GGV7I94	U115627607	74550	06/08/2026	GGW1D97	U115842097	74550	06/08/2026
GGW4C03	U115590207	74550	05/08/2026	GGW7F96	U115818997	74550	06/08/2026
GGX8H47	U115615387	74550	06/08/2026	GGY2753	U115197057	74550	05/08/2026
GGZ4828	U115852877	74550	06/08/2026	GHB4H41	U115241167	74550	05/08/2026
GHB5E44	U115224117	74630	05/08/2026	GHB5E44	U115225437	74630	05/08/2026
GHB8A05	U115814707	74550	06/08/2026	GHC0F41	U115819767	60503	06/08/2026
GHF2B87	A075999305	55413	12/08/2026	GHF8C02	U115257337	74550	05/08/2026
GHF9I64	U115644977	74550	06/08/2026	GHG6H43	U115659057	60503	07/08/2026
GHG7F17	U115894677	60503	07/08/2026	GHI6D28	A076660018	57030	12/08/2026
GHJ9B96	A075397275	55500	11/08/2026	GHK3I55	U115179907	74550	05/08/2026
GHK7G52	U115197277	74550	05/08/2026	GHK9869	U115882687	74630	07/08/2026
GHK9869	U115966287	74550	07/08/2026	GHL0C87	A073658934	73400	11/08/2026
GHN4394	A076609349	55500	11/08/2026	GHO0I94	U115536957	74550	05/08/2026
GHO7F04	U115955287	74550	07/08/2026	GHR8307	U115695247	60503	07/08/2026
GHS4E40	U115857937	60503	06/08/2026	GHT2449	U115180117	74550	05/08/2026
GHT8C82	U115640687	74550	06/08/2026	GHU5F70	A076598355	55500	12/08/2026
GHV8I21	U115689417	74550	07/08/2026	GHW1651	U115253377	74550	05/08/2026
GHY9B81	U115622867	74550	06/08/2026	GHY9F87	U115841007	60503	06/08/2026
GIA4F16	U115624187	74550	06/08/2026	GIB5H70	A070969734	55500	12/08/2026
GIG0947	A071344720	55414	11/08/2026	GIG6E75	U115610547	56732	06/08/2026
GIG9I01	U115613407	60503	06/08/2026	GIG9639	A076424462	55412	11/08/2026
GIH8289	U115851777	60503	06/08/2026	GII0D57	U115588107	74550	05/08/2026
GII0217	A076786445	55412	13/08/2026	GII3J31	U115232477	74550	05/08/2026
GIK3B88	U115591847	74550	06/08/2026	GIK3B88	U115592067	74630	06/08/2026
GIL6F41	U115598227	74550	06/08/2026	GIM5039	U115633107	60503	06/08/2026
GIN4F76	U115223237	74550	05/08/2026	GIN6J01	A076702276	60501	11/08/2026
GIO4C14	U115850127	74550	06/08/2026	GIO8B17	U115829447	60503	06/08/2026
GIR0020	A076786569	55412	13/08/2026	GIS8D34	A070969807	54870	12/08/2026
GIT1E26	U115242267	74550	05/08/2026	GIU1C74	A074201970	58191	11/08/2026
GIU2H13	A074682715	60502	12/08/2026	GIW4A17	A076665915	75870	13/08/2026
GIZ3I63	A076095310	55412	13/08/2026	GIZ4B13	U115613297	74550	06/08/2026
GJA2I80	U115639477	60503	06/08/2026	GJC4A18	U115865417	60503	06/08/2026
GJC7E73	U115813057	74550	06/08/2026	GJE5H96	A070969777	55680	12/08/2026
GJE9G35	U115604827	74550	06/08/2026	GJH1G93	A075999178	55414	11/08/2026
GJH6I31	U115600317	60503	06/08/2026	GJI6C67	A076840709	75870	13/08/2026
GJJ8J59	A076660182	57030	12/08/2026	GJL2B72	U115678527	60503	07/08/2026
GJN5J10	A075397348	55500	11/08/2026	GJO6H86	U115854637	74550	06/08/2026
GJR2410	U115707907	74550	07/08/2026	GJS6F96	U115872567	74630	06/08/2026
GJU2470	A075518510	55412	11/08/2026	GJU4B11	U115562367	74550	05/08/2026
GJV0F79	U115702727	60503	07/08/2026	GJV4A34	U115599877	74550	06/08/2026
GJY9269	U115637167	60503	06/08/2026	GJZ3B80	U115672257	74550	07/08/2026
GKB7G65	A076095485	55412	13/08/2026	GKB9D03	A073890527	60501	12/08/2026
GKC5G54	U115643217	74550	06/08/2026	GKE1C88	A076821020	55680	11/08/2026
GKE5489	U115603177	60503	06/08/2026	GKH5757	U115210587	74550	05/08/2026
GKH7D93	U115679077	74550	07/08/2026	GKI3D81	A072706234	75870	13/08/2026
GOL3571	U115831097	74550	06/08/2026	GRR1H61	U115934507	74550	07/08/2026
GSE5A01	U115889837	60503	07/08/2026	GSP5E28	U115829117	74550	06/08/2026
GUC2J19	A074044506	75870	12/08/2026	GVG3G08	U115612527	60503	06/08/2026
GVG3171	U115646297	74550	06/08/2026	GXE9D83	U115680727	74550	07/08/2026
GYA5489	U115819437	74630	06/08/2026	GYI1D17	U115216857	60503	05/08/2026
GYL1I31	U115255807	74630	05/08/2026	GYL1I31	U115256127	74550	05/08/2026
GYZ7E11	U115256677	74550	05/08/2026	GZK2372	U115951107	60503	07/08/2026
GZO0575	A076786496	55412	13/08/2026	HEI3D98	U115634527	60503	06/08/2026
HEL8B98	U115218177	74550	05/08/2026	HEM6F45	U115639587	56732	06/08/2026
HEU0E18	U115670387	60503	07/08/2026	HFG4826	U115673467	60503	07/08/2026
HGG5514	A075999186	55414	11/08/2026	HIC0153	U115824167	74550	06/08/2026
HJK0141	U115593507	60503	06/08/2026	HKT5H23	U115229067	74550	05/08/2026
HKW6D44	U115814267	74550	06/08/2026	HLB8A83	U115629467	74550	06/08/2026
HLK7F30	A075999267	55413	12/08/2026	HMB6793	U115631337	60503	06/08/2026
HMC7C06	U115940767	60503	07/08/2026	HMJ6I47	U115610657	60503	06/08/2026
HMO0F72	U115579087	74550	05/08/2026	HMO6172	A076786429	55412	13/08/2026
HMQ0G58	U115824497	74550	06/08/2026	HMY0A57	U115812507	74550	06/08/2026
HOB3484	U115211907	60503	05/08/2026	HOH3723	U115595367	74550	06/08/2026
HRJ4215	U115239847	74710	05/08/2026	HRJ4215	U115240507	74630	05/08/2026
HRJ4215	U115240947	74630	05/08/2026	HRJ4215	U115939117	60503	07/08/2026
HRZ4333	U115809317	74550	06/08/2026	HRZ4333	U115813167	74550	06/08/2026
HRZ4333	U115626387	60503	06/08/2026	HRZ4333	U115856407	74550	06/08/2026
HRZ4333	U115631227	74550	06/08/2026	IAK0D69	U115223567	74550	05/08/2026
IGX6612	U115625177	60503	06/08/2026	ILU2B10	U115966407	74550	07/08/2026
IQF0A10	U115258217	74550	05/08/2026	ISO6001	U115189797	74550	05/08/2026
IXC2A91	A076821038	55500	11/08/2026	IXH0A48	A076725721	66531	12/08/2026
IZP2H74	U115885987	74550	07/08/2026	IZP2H74	U115886207	74550	07/08/2026
JAX6B79	U115593167	74550	06/08/2026	JCI5G55	U115239187	74550	05/08/2026
JDA3F49	U115857497	74550	06/08/2026	JGH3J81	A076821054	54521	12/08/2026
JGI6343	U115969147	74550	07/08/2026	JGI6343	U115704607	74550	07/08/2026
JGO3567	U115181007	74550	05/08/2026	JGO3567	U115181107	74550	05/08/2026
JHP0011	U115236877	74550	05/08/2026	JKE2A62	U115626607	74550	06/08/2026
JKG3C95	U115611867	60503	06/08/2026	JQC2641	U115627597	74630	06/08/2026
JQC8D84	U115822517	74550	06/08/2026	JRI9A54	U115867287	74550	06/08/2026
JTQ7757	U115880927	74550	07/08/2026	JTQ7757	U115651027	74550	07/08/2026
JTQ7757	U115651907	74550	07/08/2026	JTQ7757	U115652017	74550	07/08/2026
JUG0H32	U115233807	74550	05/08/2026	JUM0404	U115677427	60503	07/08/2026
JWN5712	U115199697	74550	05/08/2026	JWN5712	U115221367	74550	05/08/2026
JWN5712	U115895007	60503	07/08/2026	JWN5712	U115902707	60503	07/08/2026
JWN5712	U115668957	74550	07/08/2026	JWN5712	U115671047	60503	07/08/2026
JZU7D55	U115867177	74630	06/08/2026	JZU7D55	U115919867	74550	07/08/2026
JZU7D55	U115920197	74550	07/08/2026	JZU7D55	U115959577	60503	07/08/2026
KAO8721	A076786291	76251	11/08/2026	KGQ5412	U115618357	74550	06/08/2026
KKI2139	U115808767	74550	06/08/2026	KOU7912	U115199367	60503	05/08/2026
KOU7912	U115851887	74550	06/08/2026	KQW2130	U115656637	56732	07/08/2026
KRF3149	U115867947	74550	06/08/2026	KVI1H47	U115695577	74550	07/08/2026
KXN5H51	A076598312	55500	12/08/2026	KXX6G61	U115599987	60503	06/08/2026
KYF0H02	A075518498	55412	11/08/2026	KYQ7E21	U115641787	74550	06/08/2026
KYU1161	U115624737	74550	06/08/2026	KZI8E37	A076840695	75870	13/08/2026
LCS6H69	U115941427	74550	07/08/2026	LLY4899	U115229287	74550	05/08/2026
LRR6149	U115598887	74550	06/08/2026	LRR6149	U115603837	60503	06/08/2026
LSM8H53	U115250847	74550	05/08/2026	LSQ6124	U115538387	56732	05/08/2026
LSQ6124	A076659389	60501	11/08/2026	LSS8E28	A076659303	60174	11/08/2026
LTA3F88	A076609411	55500	12/08/2026	LUC6A06	U115850787	60503	06/08/2026
LUG0H98	A073175305	55090	11/08/2026	MDK8009	U115173517	74550	04/08/2026
MHM0A02	A072706315	54526	13/08/2026	MHO2F80	A076659966	57030	12/08/2026
MJI3B07	U115661147	60503	07/08/2026	MJO6D48	U115254697	74550	05/08/2026
MKO8C08	A076660360	57030	12/08/2026	MMZ2736	U115243257	74630	05/08/2026
MMZ2736	U115634857	60503	06/08/2026	MMZ2736	U115914587	74550	07/08/2026
MMZ2736	U115687767	74630	07/08/2026	MMZ2736	U115943407	60503	07/08/2026
MQW8377	U115683257	60503	07/08/2026	MRE5F89	A076660441	75870	13/08/2026
MTC6H55	U115619237	74550	06/08/2026	MWB1H55	U115685897	56732	07/08/2026
MWC7326	A076609330	55500	11/08/2026	MYO2063	U115692497	74630	07/08/2026
NAK5D34	U115848587	74550	06/08/2026	NJQ9E97	U115624407	74550	06/08/2026
NLP6I15	U115817897	74550	06/08/2026	NMT7H38	U115809427	60503	06/08/2026
NOT4J71	U115217847	74550	05/08/2026	NOY2D31	U115869817	74550	06/08/2026
NPP8F84	U115842207	74550	06/08/2026	NRU8D94	U115632437	60503	06/08/2026
NRV7D87	U115600427	74550	06/08/2026	NSI5D43	A070969939	55500	12/08/2026
NUQ6I39	A076659710	75870	11/08/2026	NWB5B06	U115666097	60503	07/08/2026
NXX6J38	U115203107	74550	05/08/2026	NXX9H09	A070969858	55500	12/08/2026
NZM8280	U115674787	60503	07/08/2026	NZY5G37	U115209817	60503	05/08/2026
ODB0F20	U115206517	60503	05/08/2026	OFY2A39	U115599437	60503	06/08/2026
OII9J77	U115823837	74550	06/08/2026	OJS5D16	U115234787	74550	05/08/2026
OLR1373	A075518501	55412	11/08/2026	OLW1H13	A076659540	57030	11/08/2026
OMA5D79	A076659940	57030	12/08/2026	OME1E81	U115613957	74550	06/08/2026
OOR9B30	A076095353	55412	13/08/2026	OPF3F72	A070969890	55500	12/08/2026
OPH5213	U115693817	56732	07/08/2026	OPK1E52	U115633537	60503	06/08/2026
OPP0F80	A076160643	55500	12/08/2026	OPQ6689	U115841107	74630	06/08/2026
OQJ7H37	U115837257	74550	06/08/2026	OQT5794	U115887527	74550	07/08/2026
OQV8I39	U115840557	74550	06/08/2026	OQW2548	U115821857	74550	06/08/2026
OQX7387	A076840768	55500	13/08/2026	OTD7J27	U115226537	74550	05/08/2026
OUC4212	U115215427	74630	05/08/2026	OUC4212	U115215647	74630	05/08/2026
OUC4212	U115271087	74550	06/08/2026	OWZ8C92	A076786488	55412	13/08/2026
OXF4630	A076219265	55500	11/08/2026	OYY6321	U115609887	74550	06/08/2026
OZC5137	U115963207	74550	07/08/2026	PAQ3E87	U115658177	74550	07/08/2026
PED2H64	U115841547	74550	06/08/2026	PEU9885	U115191777	74550	05/08/2026
PJT3305	A076786526	55412	13/08/2026	PKB4F77	U115813717	74550	06/08/2026
PLW0A41	U115865087	60503	06/08/2026	PNT7495	A070969955	55500	12/08/2026

PPN8I08	A076659605	75870	11/08/2026	PRE4798	A073175496	55680	12/08/2026
PRG0D39	U115244357	74550	05/08/2026	PRG5J51	U115235337	74550	05/08/2026
PRG8F27	U115816467	74550	06/08/2026	PRI1A18	U115874547	74550	06/08/2026
PUB7610	U115662807	74550	07/08/2026	PUI9D67	A076560846	53800	11/08/2026
PUM6C29	A076095574	55412	13/08/2026	PVF0695	A076786470	55412	13/08/2026
PVM8515	U115605817	60503	06/08/2026	PVR5F74	U115688977	56732	07/08/2026
PVR6A13	U115248757	74550	05/08/2026	PVR8A86	A076560838	76331	11/08/2026
PVY7442	U115212017	74550	05/08/2026	PVY8J87	U115633317	60503	06/08/2026
PVY9I52	U115675007	74550	07/08/2026	PWF9661	A076786550	55412	13/08/2026
PWG5F25	U115596807	74550	06/08/2026	PWG5F34	A075999330	55413	12/08/2026
PWK7B17	A071006611	55500	12/08/2026	PWM4208	U115657957	74550	07/08/2026
PWQ0A71	A076660212	57030	12/08/2026	PWR0D18	A075397356	55500	11/08/2026
PWW3G94	A076095299	55412	13/08/2026	PXR9501	U115593057	74550	06/08/2026
PXT8508	U115816687	74550	06/08/2026	PYC9D84	U115618247	60503	06/08/2026
PYD8105	U115186937	74550	05/08/2026	PYH9G79	A073412048	55500	04/08/2026
PYL2G91	U115680407	60503	07/08/2026	PYM6034	U115252497	74550	05/08/2026
PYY8167	U115643657	74550	06/08/2026	PZA9125	U115947807	74550	07/08/2026
PZC4D18	U115708777	74550	07/08/2026	PZD5I83	A076660484	75870	13/08/2026
PZD7656	U115204317	60503	05/08/2026	PZE5650	A076665796	75870	13/08/2026
PZG1C29	U115205207	60503	05/08/2026	PZT0071	U115951767	60503	07/08/2026
PZW0C38	U115821527	74550	06/08/2026	PZW2I36	U115564017	60503	05/08/2026
PZY0186	U115869157	74550	06/08/2026	QAA1G82	U115869927	74550	06/08/2026
QAO7E85	U115634197	60503	06/08/2026	QBI5872	U115664117	74550	07/08/2026
QBS9H41	A072706226	75870	13/08/2026	QGH2E15	U115677107	60503	07/08/2026
QHX5817	A073325510	58194	12/08/2026	QLJ8F46	U115866737	74550	06/08/2026
QMK6G64	U115625947	60503	06/08/2026	QML5A82	U115555547	56732	05/08/2026
QMQ4316	U115858597	74550	06/08/2026	QNB3607	A076665966	75870	13/08/2026
QND3A65	U115684807	74550	07/08/2026	QNF4I38	A075397399	53800	11/08/2026
QNJ3J57	U115697997	56732	07/08/2026	QNO7F23	U115206297	74550	05/08/2026
QNO7F23	U115207287	74630	05/08/2026	QNO7F23	U115207507	74710	05/08/2026
QNO7F23	U115207727	74630	05/08/2026	QNO7F23	U115207837	74630	05/08/2026
QNO7F23	U115209487	74630	05/08/2026	QNO7F23	U115210257	74710	05/08/2026
QNO7F23	U115211137	74630	05/08/2026	QNO7F23	U115211797	74630	05/08/2026
QNY6C22	A076702284	56731	11/08/2026	QOA7I44	U115629137	74550	06/08/2026
QOF8I91	U115197607	60503	05/08/2026	QOO8I78	U115812067	74550	06/08/2026
QOQ4F69	U115605157	60503	06/08/2026	QOV0A21	U115635307	74550	06/08/2026
QPE8B08	U115562807	74550	05/08/2026	QPN8J94	U115836157	74550	06/08/2026
QPS0A21	A076095264	68580	11/08/2026	QPU9E69	A075397313	55500	11/08/2026
QPZ7F42	A076659982	57030	12/08/2026	QQE5G40	U115248207	74550	05/08/2026
QQF0C15	U115630127	60503	06/08/2026	QQG0A59	U115829777	74550	06/08/2026
QQH8A87	U115939557	60503	07/08/2026	QQM9A67	U115602517	74550	06/08/2026
QQZ0D78	U115862007	60503	06/08/2026	QQZ2G98	U115189027	74550	05/08/2026
QQZ3H07	U115592947	74550	06/08/2026	QSO8C78	U115836267	74550	06/08/2026
QSQ1A52	U115677537	60503	07/08/2026	QSQ1I96	U115933617	74550	07/08/2026
QSQ2D88	U115222577	74550	05/08/2026	QSR3B34	U115669287	60503	07/08/2026
QSR9B86	U115861787	74550	06/08/2026	QSS0C51	U115860907	74550	06/08/2026
QSS2G35	U115878407	74550	06/08/2026	QSS5A00	U115200467	74550	05/08/2026
QST9J33	U115622097	56732	06/08/2026	QSV3I43	U115836607	74550	06/08/2026
QSV4A62	A075518269	55412	11/08/2026	QSV7F58	A076659885	57030	12/08/2026
QSV7G17	A076660395	57030	12/08/2026	QSW0A33	A076095523	55412	13/08/2026
QSW7F37	U115675227	74630	07/08/2026	QSX2J74	U115577327	56732	05/08/2026
QSZ7J50	U115878397	74630	06/08/2026	QUA9B18	A070969882	55500	12/08/2026
QUC2E15	U115665547	74550	07/08/2026	QUD4H81	U115828237	74550	06/08/2026
QUF4G95	U115910187	60503	07/08/2026	QUG6H70	U115879057	74550	06/08/2026
QUI0F78	U115597677	74550	06/08/2026	QUK1E59	A070952416	67261	11/08/2026
QUO4B46	U115856397	74550	06/08/2026	QUP7C69	U115633207	60503	06/08/2026
QUS9G79	U115832207	74550	06/08/2026	QUT2A12	U115882467	74550	07/08/2026
QUW6J39	U115859707	74550	06/08/2026	QUY9C89	A072725654	65992	13/08/2026
QUY9C89	A076160660	52152	13/08/2026	QUY9C89	A072725662	69800	13/08/2026
QVM8C19	U115971897	74710	07/08/2026	QWZ5D13	A076471908	76331	12/08/2026
QWZ5E07	A070168693	76331	11/08/2026	QXD7D00	U115951217	60503	07/08/2026
QXJ9J39	U115946377	60503	07/08/2026	QXL4G27	U115882807	74550	07/08/2026
QXM9E62	U115987297	74550	07/08/2026	QXP5D22	U115273727	74630	05/08/2026
QXP5D22	U115814607	74550	06/08/2026	QXP5D22	U115595037	74630	06/08/2026
QXR4C67	U115662467	74550	07/08/2026	QXR4D80	U115662907	60503	07/08/2026
QXR8E06	U115674677	60503	07/08/2026	QXS7A83	U115861127	74550	06/08/2026
RBO7D96	U115628477	56732	06/08/2026	RBO7D96	U115638487	60503	06/08/2026
RBZ4F41	U115635517	60503	06/08/2026	RCB6D30	U115190347	74550	05/08/2026
RCF1J46	U115647617	74550	06/08/2026	RCJ7G97	U115246447	74630	05/08/2026
RFB4F81	U115257667	74550	05/08/2026	RFD3I86	U115602407	74550	06/08/2026
RFD8H30	U115607907	56732	06/08/2026	RFJ4F97	U115220927	60503	05/08/2026
RFS0E69	U115860027	74550	06/08/2026	RFS7G03	A073366968	60501	11/08/2026
RFS7H17	A076786640	55412	13/08/2026	RFV8G84	U115184517	74550	05/08/2026
RGD4B16	U115819987	60503	06/08/2026	RGH9B98	U115559177	74550	05/08/2026
RHV5D53	U115855297	74550	06/08/2026	RHZ2B30	U115963427	74550	07/08/2026
RKM5G38	U115676437	60503	07/08/2026	RMD0C40	U115597897	60503	06/08/2026
RME6G00	U115848697	60503	06/08/2026	RME6G00	U115627817	74550	06/08/2026
RME6G00	U115853107	60503	06/08/2026	RME6G00	U115854417	60503	06/08/2026
RMG6F97	U115640357	74550	06/08/2026	RMI9D43	A075397283	55500	11/08/2026
RMN6C44	A074801870	75870	11/08/2026	RMS3F86	U115833517	74550	06/08/2026
RNA2B95	U115686117	56732	07/08/2026	RND8H90	A075999321	55413	12/08/2026
RNI3I40	A073175518	67690	12/08/2026	RNN0D06	U115911507	60503	07/08/2026
RNN1G50	A073288509	76331	12/08/2026	RNY2E52	U115844517	74550	06/08/2026
RNY3C52	U115920207	60503	07/08/2026	ROW1I79	U115686447	74550	07/08/2026
RPU3G50	U115255467	74550	05/08/2026	RPW0B07	U115613847	60503	06/08/2026
RRV4J40	U115825817	74550	06/08/2026	RSB0B80	A076660239	57030	12/08/2026
RSU6H24	U115827357	74550	06/08/2026	RTA9E14	U115623307	60503	06/08/2026
RTE0A18	U115250297	74550	05/08/2026	RTE5B76	A076095612	55412	13/08/2026
RTJ1C55	A070969840	55500	12/08/2026	RTP6E46	U115213887	74630	05/08/2026
RTR2E20	U115671927	56732	07/08/2026	RTR9H66	U115925367	74550	07/08/2026
RTS3B79	U115813277	60503	06/08/2026	RTT7F86	U115937027	60503	07/08/2026
RTV8H54	U115630897	60503	06/08/2026	RTX1D12	U115853427	60503	06/08/2026
RTY3J41	U115833957	74550	06/08/2026	RTZ2G55	U115604167	60503	06/08/2026
RUC8F89	U115190017	74550	05/08/2026	RUD2B69	U115858377	74550	06/08/2026
RUE8E47	U115592727	74630	06/08/2026	RUF3I61	U115893247	60503	07/08/2026
RUJ6A94	U115208507	74550	05/08/2026	RUL1C30	A076660280	57030	12/08/2026
RUO8F82	A075518366	55412	11/08/2026	RUU8E60	U115616157	74550	06/08/2026
RUV6D22	U115877407	74630	06/08/2026	RVB4H79	U115808987	60503	06/08/2026
RVB7D98	U115608017	60503	06/08/2026	RVD5C36	A076095418	55412	13/08/2026
RVE6H32	U115254917	74550	05/08/2026	RVF1C35	U115630347	74550	06/08/2026
RVF1G74	U115667747	60503	07/08/2026	RVF6D76	U115570287	74550	05/08/2026
RVJ5F56	U115194197	74550	05/08/2026	RVM1H03	A075518439	55412	11/08/2026
RVM3D34	U115889067	74550	07/08/2026	RVU1E91	U115864427	74550	06/08/2026
RVU7I37	A073175410	75870	11/08/2026	RVV8G53	U115219277	60503	05/08/2026
RVW2H88	A070969831	55680	12/08/2026	RVX5A10	A076659648	75870	11/08/2026
RVY4B07	A073175380	75870	11/08/2026	RVZ3E37	U115245127	60503	05/08/2026
RVZ3H85	A076725640	55500	11/08/2026	RZM0E84	U115974647	74550	07/08/2026
RZS5A59	U115707677	74550	07/08/2026	SAG5G91	U115583047	74630	05/08/2026
SAP4J93	U115257447	74550	05/08/2026	SCT2A01	U115565337	60503	05/08/2026
SDI0H43	U115708337	74630	07/08/2026	SDZ0J57	U115662357	56732	07/08/2026
SEC0F22	U115821207	74550	06/08/2026	SEC4E95	A073111951	76331	11/08/2026
SEU1A58	A071084876	55500	12/08/2026	SEZ0B68	U115657307	60503	07/08/2026
SGP6G29	U115853097	74550	06/08/2026	SHD9C80	U115682267	74550	07/08/2026
SHE8J89	U115629797	60503	06/08/2026	SHK8F77	U115191117	74550	05/08/2026
SHK8F77	A070969823	55680	12/08/2026	SHN2J13	U115185397	74550	05/08/2026
SHP6C95	U115817567	74630	06/08/2026	SHS6H59	A076160554	55920	12/08/2026
SHT0E06	U115685347	60503	07/08/2026	SHU7D42	U115594927	74550	06/08/2026
SHV0H57	U115838797	74550	06/08/2026	SHV2E41	U115653557	74550	07/08/2026
SIC4H58	U115876857	74550	06/08/2026	SIC5J57	U115224007	74550	05/08/2026
SID7B88	U115844847	74550	06/08/2026	SIE7J03	U115592287	74550	06/08/2026
SIF0D68	U115526287	56732	05/08/2026	SIF8E10	A076659630	75870	11/08/2026
SIJ6E78	U115702947	74550	07/08/2026	SIO2E49	U115605487	74550	06/08/2026
SIO7E08	U115669947	60503	07/08/2026	SIT7G03	U115585797	74550	05/08/2026
SIY5G38	U115651467	74550	07/08/2026	SJD0G66	U115232037	74550	05/08/2026
SJD4B31	U115253607	74550	05/08/2026	SJH8E52	U115836817	74550	06/08/2026
SJS2A23	A073366976	76331	11/08/2026	SLI5H65	U115695797	74550	07/08/2026
SLZ8I67	U115820647	74550	06/08/2026	SNL6H90	U115856617	74550	06/08/2026
SOK1J97	U115679307	60503	07/08/2026	SOY5G02	U115973327	74710	07/08/2026
SPR5I00	U115621107	60503	06/08/2026	SPT5G22	U115645207	74550	06/08/2026
SPT5G22	U115649597	74550	06/08/2026	SPT7J33	U115667967	74550	07/08/2026
SQJ6E59	U115228297	74550	05/08/2026	SRB7J06	A076820996	55500	11/08/2026
SSA3H72	U115250407	74550	05/08/2026	SSR9F78	U115859697	74550	06/08/2026
SSS0J88	U115814817	74550	06/08/2026	SSS2I31	U115634637	56732	06/08/2026
SST9A01	U115622317	60503	06/08/2026	SSU2E17	U115828897	74550	06/08/2026
SSU7J83	U115602847	74550	06/08/2026	SSZ8J76	U115688647	74550	07/08/2026
STA2A11	U115639707	56732	06/08/2026	STA2E23	U115255027	74550	05/08/2026
STC0G16	U115202777	74550	05/08/2026	STD4J63	U115932077	74550	07/08/2026
STD5F21	U115649047	74550	06/08/2026	STE7J47	U115563467	74550	05/08/2026
STE9I21	U115549167	74550	05/08/2026	STF0F55	U115195187	74550	05/08/2026
STF1A70	U115867727	74550	06/08/2026	STF2J05	U115578867	74550	05/08/2026
STH8E15	U115591627	74550	06/08/2026	STH9B28	U115630457	60503	06/08/2026
STI0A38	U115197167	74550	05/08/2026	STI6B76	U115688867	74550	07/08/2026
STI7I72	U115873227	74550	06/08/2026	STL5D12	A076660263	57030	12/08/2026
STL7E48	U115643987	74550	06/08/2026	STM1C90	U115583267	74550	05/08/2026
STM6H58	U115696677	60503	07/08/2026	STO0I59	U115210367	60503	05/08/2026
STP0G02	U115219387	74550	05/08/2026	STP3H52	U115859367	74630	06/08/2026
STR2J29	U115963977	74550	07/08/2026	STR8B67	U115231267	74550	05/08/2026
STS6C25	U115203007	74550	05/08/2026	STT1J17	U115631887	74550	06/08/2026
STT2I25	A076095639	55412	13/08/2026	STT4C71	U115609447	60503	06/08/2026
STT4E81	A073230233	55090	13/08/2026	STU1G79	U115708667	74630	07/08/2026
STV7A74	U115880607	74550	07/08/2026	STV7H84	U115591737	74550	06/08/2026
STX3D23	U115609117	56732	06/08/2026	STY1I59	A076702357	56731	12/08/2026
STY2E25	U115697447	74550	07/08/2026	STY7C66	U115822407	74550	06/08/2026
STY9J88	U115696567	56732	07/08/2026	STZ3H39	U115245457	74550	05/08/2026
STZ7C18	U115237107	74550	05/08/2026	SUA0J65	U115697117	60503	07/08/2026
SUA9A90	U115817237	74550	06/08/2026	SUB5J21	U115560167	60503	05/08/2026
SUD1H06	A075397526	54522	12/08/2026	SUE0F24	U115258327	74550	05/08/2026
SUF5C81	U115214767	74550	05/08/2026	SUH1C55	U115699537	60503	07/08/2026
SUH5C99	U115868387	74550	06/08/2026	SUJ3E65	U115229837	74550	05/08/2026
SUJ9C50	U115812397	74630	06/08/2026	SUK1B75	A073130433	73400	12/08/2026
SUK3A67	A076609322	55500	11/08/2026	SUL3A24	U115812177	74550	06/08/2026

SUN4E56	U115227417	74550	05/08/2026	SUN4J12	A076560773	54521	11/08/2026
SUN4J65	U115832087	74550	06/08/2026	SUO3B34	A076424470	55412	11/08/2026
SUP2J24	U115699757	74550	07/08/2026	SUP3D11	A072706129	75870	13/08/2026
SUP4F48	U115535087	74550	05/08/2026	SUP6B10	U115960457	74550	07/08/2026
SUQ4B25	A076725772	73400	12/08/2026	SUQ6I06	U115690187	60503	07/08/2026
SUR3A02	A076095442	55412	13/08/2026	SUS4A73	A072706242	75870	13/08/2026
SUT4A05	U115657297	60503	07/08/2026	SUU3D87	U115228517	74550	05/08/2026
SUU6D61	A076665788	75870	13/08/2026	SUV3C94	U115225217	74550	05/08/2026
SUV9H23	U115582057	74550	05/08/2026	SUW6H15	U115815037	74550	06/08/2026
SUX2D02	A076659613	75870	11/08/2026	SUY3E12	U115614837	56732	06/08/2026
SUY9I21	U115827807	74550	06/08/2026	SVB3F50	U115631777	60503	06/08/2026
SVB4F68	U115610877	74550	06/08/2026	SVB5B57	U115849687	74550	06/08/2026
SVC2B74	U115809107	74550	06/08/2026	SVD3B88	U115690737	74550	07/08/2026
SVD5B21	A076660549	75870	13/08/2026	SVF6B44	U115257557	74550	05/08/2026
SVI3B55	A070248859	58433	13/08/2026	SVI3F08	A076702292	76331	11/08/2026
SVJ4C41	U115828907	74630	06/08/2026	SVL2C37	A073658985	66532	11/08/2026
SVL2C37	A073658993	66450	11/08/2026	SVL8C44	U115603617	74550	06/08/2026
SVM6A10	U115692387	74550	07/08/2026	SVN3H55	U115694147	60503	07/08/2026
SVO8A92	U115211687	74550	05/08/2026	SVS5I12	U115553567	60503	05/08/2026
SVU6C73	U115833077	74550	06/08/2026	SVU6D67	U115234127	74550	05/08/2026
SVV5J59	A076609446	55500	12/08/2026	SVV7J01	U115658287	60503	07/08/2026
SVV8C97	U115647727	74550	06/08/2026	SVW6G54	U115844737	74550	06/08/2026
SVX1E21	U115854857	74550	06/08/2026	SVX4A64	A075397372	73740	11/08/2026
SVX4G66	A073111943	76331	11/08/2026	SVX9E91	U115587557	74550	05/08/2026
SVY8A07	U115633867	56732	06/08/2026	SVZ5I30	U115695467	60503	07/08/2026
SVZ5I30	U115964637	74630	07/08/2026	SVZ6G17	U115625727	74550	06/08/2026
SWA0E48	U115837807	74550	06/08/2026	SWA0E48	U115838907	74550	06/08/2026
SWA0E48	U115848707	74550	06/08/2026	SWA1I63	U115876637	74550	06/08/2026
SWB5A52	U115257117	74550	05/08/2026	SWB7J63	U115889287	60503	07/08/2026
SWB9D75	U115609227	74550	06/08/2026	SWC4I54	U115656527	60503	07/08/2026
SWC5H37	U115618467	56732	06/08/2026	SWD6F47	U115217957	74550	05/08/2026
SWF8F31	U115938457	60503	07/08/2026	SWF9J67	U115667197	74630	07/08/2026
SWG2C03	U115879277	74550	06/08/2026	SWJ7I40	U115564347	60503	05/08/2026
SWL3G84	U115853647	74550	06/08/2026	SWL9I96	U115244907	74630	05/08/2026
SWM4F66	U115981027	74550	07/08/2026	SWN2E32	U115613187	60503	06/08/2026
SWP7H11	U115192657	74550	05/08/2026	SWQ1H53	U115691837	60503	07/08/2026
SWR4E12	U115615057	56732	06/08/2026	SWR8J79	U115247217	74550	05/08/2026
SWV3J84	U115972887	74550	07/08/2026	SWV8A50	A073016940	66020	13/08/2026
SWV8A50	A073016959	75870	13/08/2026	SWW5J00	U115838577	74550	06/08/2026
SWW6E03	A076424500	55412	11/08/2026	SWW7B88	U115645307	74550	06/08/2026
SWW7H45	A075518226	54522	11/08/2026	SWX3I35	U115259977	74550	05/08/2026
SWX7D23	U115555007	74550	05/08/2026	SWY5I34	U115659937	74550	07/08/2026
SWY8G00	U115816907	74550	06/08/2026	SWY9H96	U115689307	60503	07/08/2026
SXF0F00	U115851337	74550	06/08/2026	SXN0J68	A076659451	57030	11/08/2026
SYA5D36	A075518242	56731	11/08/2026	SYA8I57	U115865637	60503	06/08/2026
SYC8G32	U115181437	74550	05/08/2026	SYD4I31	U115213997	74550	05/08/2026
SYD5J12	A076725390	54521	11/08/2026	SYE9D33	U115243707	74550	05/08/2026
SYE9D33	U115532447	74550	05/08/2026	SYG5B92	U115838137	74550	06/08/2026
SYI1H59	A076820961	55500	11/08/2026	SYL8G05	U115833297	74550	06/08/2026
SYM2H56	U115210147	74550	05/08/2026	SYN0I70	U115698437	60503	07/08/2026
SYR3H44	A076659877	57030	12/08/2026	SYR8C56	U115831647	74550	06/08/2026
SYT6E21	A075397402	55500	11/08/2026	SYU7A42	U115251287	74550	05/08/2026
TAN1H84	U115182757	74550	05/08/2026	TAO0A02	U115181327	74550	05/08/2026
TAO2B71	U115830767	74550	06/08/2026	TAO2B71	U115619897	74550	06/08/2026
TAT1J33	U115682817	74550	07/08/2026	TBE2B11	U115256567	74550	05/08/2026
TBJ4H09	U115833627	60503	06/08/2026	TBL0E32	U115199477	74550	05/08/2026
TBM1B53	U115645417	74550	06/08/2026	TBM1B53	U115645747	74550	06/08/2026
TBM1B53	U115872897	74630	06/08/2026	TBM1G34	A076786518	55412	13/08/2026
TBM2C61	A076160651	76331	12/08/2026	TBQ3E53	A076725683	54521	12/08/2026
TCB9I63	U115214877	74550	05/08/2026	TCF6C71	A073366984	76331	11/08/2026
TCH3F06	U115657407	74550	07/08/2026	TCH4E35	U115831977	74630	06/08/2026
TCH7F56	A070969700	54521	12/08/2026	TCL4F23	U115219827	74550	05/08/2026
TCN4H19	U115232697	74550	05/08/2026	TCS1E65	U115688207	74550	07/08/2026
TCV5A94	U115656207	60503	07/08/2026	TCV9C63	U115639917	74550	06/08/2026
TCX0H79	U115256017	74550	05/08/2026	TCX8I57	U115666977	56732	07/08/2026
TCY1D42	A076160546	76331	12/08/2026	TCY5F22	U115846607	74550	06/08/2026
TDB2B20	U115259537	74550	05/08/2026	TDC2J15	A076609420	55500	12/08/2026
TDD0E78	A073325463	55920	12/08/2026	TDD3B05	A075518315	55412	11/08/2026
TDD6H08	U115203877	74550	05/08/2026	TDE1A95	U115231607	74550	05/08/2026
TDG9A67	U115823177	74550	06/08/2026	TDH6A19	U115647177	74550	06/08/2026
TDI4B38	U115248097	74630	05/08/2026	TDJ5B52	U115183967	74550	05/08/2026
TDK2I73	U115702177	60503	07/08/2026	TDK4C87	U115874987	74550	06/08/2026
TDK8E18	A076660344	57030	12/08/2026	TDK8J26	U115614397	74550	06/08/2026
TDL1D18	U115206407	74550	05/08/2026	TDM7G06	A070969785	54870	12/08/2026
TDM8I72	U115246667	74550	05/08/2026	TDM8I72	U115179237	74550	05/08/2026
TDP2A88	U115827687	74630	06/08/2026	TDQ6H52	U115824717	74550	06/08/2026
TDS8G96	A076609357	55500	11/08/2026	TDV6A53	U115544547	74550	05/08/2026
TDY0G09	A076665931	75870	13/08/2026	TDZ0J24	U115876307	74550	06/08/2026
TDZ2F93	A073791146	57380	11/08/2026	TED1A11	U115668307	74550	07/08/2026
TEJ2H75	U115853537	74550	06/08/2026	TEK2B14	U115849467	74550	06/08/2026
TEK2H65	U115202667	74550	05/08/2026	TEN7J72	U115595587	74550	06/08/2026
TET3D09	A075250827	76332	11/08/2026	TEV5E37	U115842317	74550	06/08/2026
TEW5G86	A076095540	55412	13/08/2026	TEW9J87	U115597907	60503	06/08/2026
TFG6F28	U115182867	74550	05/08/2026	TFI1J82	U115837697	74630	06/08/2026
TGZ9H79	A076786348	54522	11/08/2026	TIO0B73	A074480730	57380	20/07/2026
TIO1D45	A076598339	55500	12/08/2026	TIQ3H19	A071084868	55500	12/08/2026
TIR4F35	A076665907	75870	13/08/2026	TIR6A10	U115935597	74550	07/08/2026
TIT7F58	U115252507	74550	05/08/2026	TIU3A65	U115596797	74550	06/08/2026
TIU4A26	A075518234	76331	11/08/2026	TIV9A15	U115824607	74630	06/08/2026
TIX2F74	U115256347	74550	05/08/2026	TIX3E14	A076659699	75870	11/08/2026
TIX9B00	U115528597	60503	05/08/2026	TIY2A79	A072947541	72340	11/08/2026
TIY8E22	U115612857	74550	06/08/2026	TIZ2D37	U115679627	60503	07/08/2026
TJA6J05	U115195297	74550	05/08/2026	TJB2C80	U115635847	56732	06/08/2026
TJB5A07	U115866627	74550	06/08/2026	TJB7D23	U115812617	74550	06/08/2026
TJC0J56	U115599107	74550	06/08/2026	TJC9F28	U115179457	74550	05/08/2026
TJE0I18	U115657077	60503	07/08/2026	TJF2J91	U115258987	74550	05/08/2026
TJF5D19	U115562477	60503	05/08/2026	TJH4A41	U115222137	74550	05/08/2026
TJI0J47	U115641567	74630	06/08/2026	TJI7H57	U115586347	74550	05/08/2026
TJJ5A54	A076659788	57030	12/08/2026	TJJ5A79	U115190567	74550	05/08/2026
TJJ6B21	U115605377	60503	06/08/2026	TJK4J85	U115606807	60503	06/08/2026
TJK6I49	U115901827	74550	07/08/2026	TJK8D30	U115614617	60503	06/08/2026
TJM3E56	U115650587	74550	06/08/2026	TJN4A04	A076786542	55412	13/08/2026
TJO8I92	U115189907	74550	05/08/2026	TJO9I14	U115586567	74550	05/08/2026
TJQ2I39	U115528817	74550	05/08/2026	TJS9E99	U115628147	60503	06/08/2026
TJT5F37	U115847707	74550	06/08/2026	TJT5F37	U115849577	74550	06/08/2026
TJU2A98	U115620557	60503	06/08/2026	TJX1J18	U115843967	74550	06/08/2026
TJX9D87	U115874327	74630	06/08/2026	TJY3A33	A076665770	75870	13/08/2026
TJY4H25	U115683807	74550	07/08/2026	TJZ1F68	U115936587	74550	07/08/2026
TJZ1F68	A076659516	57030	11/08/2026	TKA0G60	U115227087	60503	05/08/2026
TKA0G93	U115700087	74550	07/08/2026	TKA3B70	U115702397	60503	07/08/2026
TKA5B45	U115893357	74550	07/08/2026	TKB6G90	U115214327	74550	05/08/2026
TKC8H13	U115647397	74630	06/08/2026	TKD4I69	U115643107	74550	06/08/2026
TKG7E62	U115201347	74550	05/08/2026	TKH4G13	U115249857	74550	05/08/2026
TKI5D59	U115667527	56732	07/08/2026	TKJ5B59	U115849247	60503	06/08/2026
TKJ6B75	U115669067	60503	07/08/2026	TKK3C97	U115837587	74550	06/08/2026
TKK3I48	U115702507	74550	07/08/2026	TKL1D25	U115241277	74550	05/08/2026
TKL9G80	U115967937	74630	07/08/2026	TKM1G98	U115871687	74630	06/08/2026
TKM5H20	U115916677	74550	07/08/2026	TKN7J77	U115673247	56732	07/08/2026
TKQ3E28	U115670277	56732	07/08/2026	TKQ9H38	U115181877	74550	05/08/2026
TKR3J69	A076659338	60501	11/08/2026	TKR4I60	U115621437	74550	06/08/2026
TKR8H06	U115832857	74550	06/08/2026	TKS6C64	U115866187	74550	06/08/2026
TKT0E23	U115849027	74550	06/08/2026	TKT5J80	U115672917	74550	07/08/2026
TKU0F39	U115252607	74550	05/08/2026	TKU3D17	U115188807	74630	05/08/2026
TKU4A08	U115831537	74550	06/08/2026	TKV2C15	U115868057	74550	06/08/2026
TKW1D23	U115638607	74550	06/08/2026	TKZ8H23	U115214547	60503	05/08/2026
TLA3B76	U115873117	74550	06/08/2026	TLB4J40	U115811077	60503	06/08/2026
TLB6B76	U115222907	74550	05/08/2026	TLB9I44	A075374046	73400	12/08/2026
TLC0C90	U115200357	74550	05/08/2026	TLG5E08	U115609777	60503	06/08/2026
TLH4J56	U115815917	74550	06/08/2026	TLI3A81	U115688317	74550	07/08/2026
TLI7G99	U115928667	60503	07/08/2026	TLJ3H98	U115888407	60503	07/08/2026
TLK0D87	A073130689	55500	13/08/2026	TLK5J60	A072706072	75870	13/08/2026
TLL5D62	U115695027	74550	07/08/2026	TLL8H87	A075999208	55414	11/08/2026
TLM0B42	U115607027	74550	06/08/2026	TLM0E80	U115701407	60503	07/08/2026
TLM0F84	A075999194	55414	11/08/2026	TLN7E12	U115872787	74550	06/08/2026
TLO0A88	U115893807	74630	07/08/2026	TLP2H45	U115904247	74550	07/08/2026
TLR2D59	U115636507	74550	06/08/2026	TLR3D30	U115829337	74550	06/08/2026
TLR5J47	U115708227	74550	07/08/2026	TLS2F40	U115249087	74630	05/08/2026
TLS8B04	U115241057	60503	05/08/2026	TLT0D39	U115707787	74550	07/08/2026
TLT1B76	U115663017	56732	07/08/2026	TLT7A78	U115887967	74550	07/08/2026
TLT8E00	U115542567	60503	05/08/2026	TLV5G80	U115947707	74550	07/08/2026
TLW9G51	A076609381	55500	11/08/2026	TLX2F63	U115678967	60503	07/08/2026
TLX2I53	U115189247	74550	05/08/2026	TLX3G54	A076786380	55412	13/08/2026
TLY0C37	U115580187	60503	05/08/2026	TLY2E80	U115639257	60503	06/08/2026
TLY5I51	U115938567	74550	07/08/2026	TLY9G33	U115188587	74630	05/08/2026
TMB3C48	U115612417	56732	06/08/2026	TMC0C45	U115933507	60503	07/08/2026
TMC1J93	U115704817	74550	07/08/2026	TMC3F51	U115592177	74550	06/08/2026
TMF9E15	U115653007	74550	07/08/2026	TMF9E15	U115884007	74630	07/08/2026
TMF9E15	U115653447	74550	07/08/2026	TMF9E15	U115653667	74630	07/08/2026
TMG3G35	U115638817	60503	06/08/2026	TMG4C20	U115879607	74550	06/08/2026
TMG4H46	U115868507	74550	06/08/2026	TMI2E22	U115635627	60503	06/08/2026
TMJ2E42	A076160520	55500	12/08/2026	TNK9E49	U115897317	74550	07/08/2026
TOI0F47	U115563797	74550	05/08/2026	TOO4B88	U115232257	74550	05/08/2026
TQY2A97	A073246474	55500	12/08/2026	TTC8H94	U115623197	56732	06/08/2026
TUG8B46	U115218727	74550	05/08/2026	TUK4E19	U115643877	74550	06/08/2026
TVA6D84	U115226647	74550	05/08/2026	TWZ6F23	U115234567	74550	05/08/2026
TWZ9A44	U115830437	74710	06/08/2026	TWZ9C69	A073455782	53800	13/08/2026
TXA3A09	U115259097	74550	05/08/2026	TXA3A09	U115259207	74630	05/08/2026
TXB2D78	A076609390	55500	11/08/2026	TXB8J04	U115617707	74550	06/08/2026
TXC1J28	U115241717	74550	05/08/2026	TXC7D10	U115219607	74550	05/08/2026
TXE1H21	U115200797	74550	05/08/2026	TXE1H95	U115608237	56732	06/08/2026
TXE5E39	U115825267	74550	06/08/2026	TXG2J66	U115846167	74550	06/08/2026

TXJ2J71	U115682607	60503	07/08/2026	TXJ3A34	U115210917	74550	05/08/2026
TXJ6H51	U115870037	74550	06/08/2026	TXN5C26	U115681827	74550	07/08/2026
TXN6E82	U115180887	74550	05/08/2026	TXO0F99	A076725454	50450	11/08/2026
TXO0F99	A076725462	51420	11/08/2026	TXO3I92	U115592507	74550	06/08/2026
TXQ8A34	U115700197	74550	07/08/2026	TXQ8D81	U115904137	74550	07/08/2026
TXT8D17	U115815367	74550	06/08/2026	TXV0A96	U115865967	74550	06/08/2026
TXV4E00	U115811737	74550	06/08/2026	TXV4E13	U115213447	74550	05/08/2026
TXV8B31	U115868497	74550	06/08/2026	TXV9F64	U115855077	74550	06/08/2026
TXW0B62	U115969697	74550	07/08/2026	TXW3B05	U115598337	56732	06/08/2026
TXW3E40	A071221636	55417	12/08/2026	TXX6G00	U115605607	60503	06/08/2026
TXX7C02	U115624297	60503	06/08/2026	TXX9E02	U115222687	74550	05/08/2026
TXY3G07	U115654437	74550	07/08/2026	TXY9A41	A075374054	55920	13/08/2026
TXZ6G30	U115220267	74550	05/08/2026	TXZ9F39	U115650367	74550	06/08/2026
TYC6G24	U115254807	74550	05/08/2026	TYD1A70	U115603407	60503	06/08/2026
TYD1A70	U115702407	60503	07/08/2026	TYE2E32	A075397488	76331	11/08/2026
TYE2H81	U115186607	74550	05/08/2026	TYE2H81	U115852767	74550	06/08/2026
TYE2H81	U115694917	74550	07/08/2026	TYE2I53	U115683707	74550	07/08/2026
TYE8H87	A073246466	55920	12/08/2026	TYH8D61	U115606587	60503	06/08/2026
TYI7B53	U115623857	74550	06/08/2026	TYJ9A42	A075397445	55500	11/08/2026
TYK5F10	A076659575	57030	11/08/2026	TYO4G29	U115825927	60503	06/08/2026
TYP0G63	U115874217	74550	06/08/2026	TYP4G90	U115874657	74550	06/08/2026
TYP4I64	U115665437	74550	07/08/2026	TYQ4H23	U115595807	74550	06/08/2026
TYQ5H56	U115193647	74550	05/08/2026	TYS0F64	U115669837	74550	07/08/2026
TYS9C32	U115678857	74550	07/08/2026	TYT0I92	U115869047	74630	06/08/2026
TYT5J10	U115591297	74550	05/08/2026	TYU3J67	U115238747	74550	05/08/2026
TYU8G92	U115273407	74550	05/08/2026	TYV7D24	U115844297	74550	06/08/2026
TYW1D65	U115245897	74550	05/08/2026	TYW1J27	U115863107	74550	06/08/2026
TYY1E24	U115190677	74550	05/08/2026	TYY2J09	U115261517	74550	05/08/2026
TYY4G75	U115230937	74550	05/08/2026	TZA9B48	U115853977	74550	06/08/2026
TZB0B90	U115828457	74630	06/08/2026	TZB9J38	U115623527	56732	06/08/2026
TZF3B20	A075397437	55500	11/08/2026	TZF7J33	U115652457	74630	07/08/2026
TZF7J33	U115652567	74710	07/08/2026	TZG9H79	A076786330	55760	11/08/2026
TZG9H87	U115832967	74550	06/08/2026	TZH0F07	U115845177	74550	06/08/2026
TZH1J38	U115187817	74630	05/08/2026	TZH1J38	U115189357	74550	05/08/2026
TZH1J38	U115192877	74550	05/08/2026	TZH5G02	U115612197	74550	06/08/2026
TZH6A59	U115834617	74550	06/08/2026	TZJ0B18	U115190907	74550	05/08/2026
TZJ6G21	U115849797	74550	06/08/2026	TZJ9H39	U115197387	74550	05/08/2026
TZK0E69	U115260747	74550	05/08/2026	TZL2F93	U115624517	74550	06/08/2026
TZL4C49	U115643767	74550	06/08/2026	TZL7C37	U115188917	74710	05/08/2026
TZN5C47	U115669727	56732	07/08/2026	TZP3F86	U115840887	74630	06/08/2026
TZQ3H96	U115631447	74550	06/08/2026	TZQ3I94	U115213777	74550	05/08/2026
TZQ6J08	U115652347	74550	07/08/2026	TZQ6J08	U115882907	74550	07/08/2026
TZR2C24	U115611977	74550	06/08/2026	TZR4H71	U115879507	74550	06/08/2026
TZS4B06	U115260527	74550	05/08/2026	TZS7G76	U115232367	74550	05/08/2026
TZU3D94	A076659958	57030	12/08/2026	TZW9D38	U115640137	74550	06/08/2026
UAC0H37	U115196507	74630	05/08/2026	UAC2G57	U115218067	74550	05/08/2026
UAC3C84	U115542677	60503	05/08/2026	UAC6C32	U115879827	74550	06/08/2026
UAC7I89	U115854967	74550	06/08/2026	UAS3B03	U115241607	74550	05/08/2026
UAT6E25	A076786321	61220	11/08/2026	UAU5J75	U115827577	74630	06/08/2026
UAW3G70	U115233027	74550	05/08/2026	UAW3G70	U115181547	74550	05/08/2026
UAX3H41	U115575897	74550	05/08/2026	UAX7E38	A074968295	55920	13/08/2026
UAZ0H81	U115633097	60503	06/08/2026	UAZ2E94	U115874767	74550	06/08/2026
UBA4H10	U115610987	74550	06/08/2026	UBC2B82	U115648937	74550	06/08/2026
UBC5D24	U115864757	74550	06/08/2026	UBE5A80	A076659524	57030	11/08/2026
UBG0E82	A076609454	55500	12/08/2026	UBL6I06	A075999275	55414	12/08/2026
UBO6F32	U115612967	60503	06/08/2026	UBO9B36	U115700967	74550	07/08/2026
UBP3J23	U115915357	60503	07/08/2026	UBS7J16	A076660085	57030	12/08/2026
UBU2D65	U115226107	74550	05/08/2026	UBW1G50	A070969661	55500	12/08/2026
UCC1J74	U115942857	74550	07/08/2026	UCD9A55	U115820427	74550	06/08/2026
UCE4G07	U115931967	74550	07/08/2026	UCG4G32	U115823947	74550	06/08/2026
UDC1D52	A076725756	66532	12/08/2026	UDC4A50	U115877517	74630	06/08/2026
UDC4C27	U115883237	74550	07/08/2026	UDE3D12	A076659443	57030	11/08/2026
UDF3C47	U115849137	74550	06/08/2026	UDG0I37	U115201677	74550	05/08/2026
UDG2H95	U115858487	74550	06/08/2026	UDG3D14	U115607467	74550	06/08/2026
UDI6F72	A076660034	57030	12/08/2026	UDJ9D67	U115230507	60503	05/08/2026
UDK1F87	U115656307	60503	07/08/2026	UDN5F37	U115646407	74550	06/08/2026
UDO3J26	U115705917	74550	07/08/2026	UDO4D79	U115651807	74710	07/08/2026
UDO9H31	A076665745	54525	12/08/2026	UDP0G19	U115595917	74550	06/08/2026
UDQ6C53	A076665761	75870	13/08/2026	UDR0E59	U115603947	60503	06/08/2026
UDR5C12	U115622207	60503	06/08/2026	UDS3H07	U115971127	74550	07/08/2026
UDT5D14	U115194747	74550	05/08/2026	UDU2G88	U115223457	74550	05/08/2026
UDU4C77	U115239077	74550	05/08/2026	UDU8D12	U115663567	56732	07/08/2026
UDU8D59	U115705037	74550	07/08/2026	UDV7F58	U115686887	60503	07/08/2026
UDW5B01	U115838357	74550	06/08/2026	UDY4G19	U115879497	74550	06/08/2026
UDY4G19	A074303935	58191	11/08/2026	UDY4H68	A076659419	57030	11/08/2026
UEA9J60	U115225657	74550	05/08/2026	UEB3B38	A075397453	53800	11/08/2026
UEB4I88	U115612087	74550	06/08/2026	UEC6A64	U115242047	74550	05/08/2026
UEC6G36	U115614287	74550	06/08/2026	UED4I68	U115979157	74550	07/08/2026
UED9E12	U115811957	74550	06/08/2026	UED9J84	U115187047	74550	05/08/2026
UEF2B38	U115837367	74550	06/08/2026	UEF3B12	U115709217	74550	07/08/2026
UEF3H37	U115192437	74550	05/08/2026	UEF8H34	A074624103	60501	11/08/2026
UEG5H05	U115674127	74550	07/08/2026	UEH7C22	U115217517	74550	05/08/2026
UEJ3I39	U115218947	74550	05/08/2026	UEL5A44	U115863437	60503	06/08/2026
UEL6F99	A076660247	57030	12/08/2026	UEN8B21	U115201017	74550	05/08/2026
UEO9H48	U115866517	74550	06/08/2026	UEP3G30	U115636947	60503	06/08/2026
UER2I38	A076660069	57030	12/08/2026	UER5G86	U115824387	74630	06/08/2026
UES5E96	U115220707	74550	05/08/2026	UES7G47	U115601637	74550	06/08/2026
UES7J06	U115812407	74550	06/08/2026	UET4I33	U115888847	60503	07/08/2026
UEU0D42	A075397542	58434	13/08/2026	UEU2G11	U115202447	74550	05/08/2026
UEU9E70	U115182537	74550	05/08/2026	UEW3D00	U115220817	74550	05/08/2026
UEY2F20	U115863767	74550	06/08/2026	UEZ5B99	A076424420	55412	11/08/2026
UFA5C98	U115635077	60503	06/08/2026	UFB0B09	U115824507	60503	06/08/2026
UFC0I61	U115675447	56732	07/08/2026	UFC4I33	U115816357	74550	06/08/2026
UFE1D59	U115666537	60503	07/08/2026	UFE4G96	U115838027	74550	06/08/2026
UFE4G96	U115838467	74550	06/08/2026	UFE4I15	U115577007	74550	05/08/2026
UFE7I88	U115188707	74550	05/08/2026	UFE8C95	U115676107	74550	07/08/2026
UFF2J23	U115231157	74550	05/08/2026	UFG0E79	U115893137	74550	07/08/2026
UFG3A76	U115601307	74550	06/08/2026	UFH6E06	U115847377	74550	06/08/2026
UFJ0H85	U115233687	60503	05/08/2026	UFK9I78	A073455766	60501	12/08/2026
UFK9I78	A073455774	57380	12/08/2026	UFM2F47	U115627707	74550	06/08/2026
UFR0I37	U115811297	74550	06/08/2026	UFR4I80	U115699097	74550	07/08/2026
UFR6I97	A073175453	75870	11/08/2026	UFT3G96	A076095647	55412	13/08/2026
UFT6D95	U115601087	74550	06/08/2026	UFW3H55	A076786500	55412	13/08/2026
UFW5E56	U115620667	60503	06/08/2026	UFY5C74	U115538277	74550	05/08/2026
UFZ9A27	U115865307	74550	06/08/2026	UFZ9I75	U115872127	74630	06/08/2026
UGA3G57	U115616047	74550	06/08/2026	UGA8C76	U115215207	74550	05/08/2026
UGA8G44	U115533327	74550	05/08/2026	UGB3G18	U115857507	60503	06/08/2026
UGD4A49	U115656967	56732	07/08/2026	UGE5J55	U115584807	74550	05/08/2026
UGE6D00	A076659559	57030	11/08/2026	UGF0I40	U115680507	60503	07/08/2026
UGF9G73	A076660042	57030	12/08/2026	UGG6A56	U115529697	74630	05/08/2026
UGH2E80	A075800363	57380	11/08/2026	UGI9C49	U115952317	60503	07/08/2026
UGI9E70	U115832527	74550	06/08/2026	UGK4G85	U115889397	60503	07/08/2026
UGL1E36	U115641907	74550	06/08/2026	UGN5G35	U115882577	74550	07/08/2026
UGO4H45	U115562037	74550	05/08/2026	UGP9B65	U115915807	74550	07/08/2026
UGR3D72	A076095337	55412	13/08/2026	UGR3J50	U115910407	74550	07/08/2026
UGT6E91	U115190237	74550	05/08/2026	UGU7G35	U115581617	60503	05/08/2026
UGV8J42	U115198267	74550	05/08/2026	UIZ3A21	A075518455	55412	11/08/2026
UOL0E72	U115678207	60503	07/08/2026	UOO1F29	U115649927	74550	06/08/2026
UPA1G18	U115207617	74550	05/08/2026	UPB8B10	U115827797	74550	06/08/2026
UPC9H00	U115601527	56732	06/08/2026	UPG3I70	A076660565	75870	13/08/2026
UPI5G55	A070033500	60501	11/08/2026	UPJ8D39	A076095248	50292	11/08/2026
UPJ8D39	A076095256	51262	11/08/2026	UPO7I60	A070969815	55090	12/08/2026
UPQ4A99	U115687877	74550	07/08/2026	UPR0G07	U115204977	74550	05/08/2026
UPS6F93	U115182207	74550	05/08/2026	UPS6F93	U115541807	74550	05/08/2026
UPS7D50	U115929657	60503	07/08/2026	UPS9G97	U115621547	74550	06/08/2026
UPT2F48	U115600867	60503	06/08/2026	UPT6H72	U115653117	74550	07/08/2026
UPT6H72	U115653227	74630	07/08/2026	UPV4B69	U115616707	60503	06/08/2026
UPV5I60	U115648277	74630	06/08/2026	UPW5G74	U115701307	74550	07/08/2026
UQE9B60	U115189577	74550	05/08/2026	UQO2H40	A076659567	57030	11/08/2026
UQR8F09	U115848477	74550	06/08/2026	UQS8E52	A076659672	75870	11/08/2026
UQY7F57	A070969793	54870	12/08/2026	URA3G78	U115677317	74550	07/08/2026
URB3I90	U115863217	60503	06/08/2026	URE5A13	U115857717	74550	06/08/2026
URG0E38	U115961997	60503	07/08/2026	URH3H00	U115240397	74630	05/08/2026
URI6C30	U115651357	74550	07/08/2026	URI6D98	A076786615	55412	13/08/2026
URI6E67	U115541687	74550	05/08/2026	URL1B95	U115557197	74550	05/08/2026
URR9I01	U115645527	74550	06/08/2026	URU6H13	U115878287	74550	06/08/2026
URZ2F07	U115847927	74550	06/08/2026	USB4B11	A076660387	57030	12/08/2026
USB5D40	U115178687	74550	04/08/2026	USB7H25	U115813827	74550	06/08/2026

FERNANDO DE CAIRES BARBOSA
Secretário Municipal de Transportes

RESOLUÇÃO Nº 253/2026

EDITAL DE NOTIFICAÇÃO DE PENALIDADE

Considerando o disposto no artigo 24 e seus incisos, da Lei Federal nº 9.503 de 23 de Setembro de 1997, que instituiu o Código de Trânsito Brasileiro;

Considerando que o órgão executivo de trânsito neste município é a Secretaria de Transportes, por força do disposto no artigo 22, inciso VII, da Lei Municipal nº 7.721, de 15 de Dezembro de 1993;

O Secretário Municipal de Transportes, no uso de suas atribuições, com fulcro nos artigos 281 e 282 e seus parágrafos, todos do Código de Trânsito Brasileiro, torna público, nos termos da Resolução do CONTRAN nº 918/22, a relação de Auto de Infração

de Trânsito (AIT) com imposição de penalidade processadas em 14/08/2026, por esta Secretaria e notifica os proprietários dos veículos que, caso queiram, terão prazo de 30 (trinta) dias, a contar da data de publicação, para interporem recurso.

Instruções para entrar com Recurso:

Caso não esteja corretamente relatada a infração ocorrida, apresente Recurso, de acordo com a legislação vigente.

Documentos necessários:

Requerimento preenchido e assinado;

Cópia do documento do veículo (CRLV ou CRV);

Cópia da CNH do requerente ou documento de identificação;

Cópias de documentos que comprovem a defesa/recurso, como Boletim de Ocorrência (BO), atestado médico e fotos, se houver;

Procuração "ad negotia" com firma reconhecida e cópia do RG do requerente (frente e verso) ou do documento de classe (frente e verso), quando representado por terceiro;

Cópia do CNPJ e Contrato Social (para Pessoa Jurídica).

Outros documentos que julgar necessário para melhor compreensão ou comprovação da sua defesa;

ENVIE PREFERENCIALMENTE ATRAVÉS DO NOSSO SITE:

https://portal.emdec.com.br/webprotocolo ou Aplicativo EMDEC

Endereço para envio via Correios:

SETRANSP - SECRETARIA DE TRANSPORTES - RUA ANTONIO MANUEL, 50 VILA INDUSTRIAL

CAMPINAS/SP - CEP 13035-280. (é importante anotar o assunto no envelope)

PLACA	AIT	COD. INFR	DATA INFR	VALOR R$	PLACA	AIT	COD. INFR	DATA INFR	VALOR R$
AAK5259	U107354497	74630	17/06/2026	195,23	AAK5259	U107612007	74550	18/06/2026	130,16
AAK5259	U107542377	74630	18/06/2026	195,23	AAK5259	U107606727	74550	19/06/2026	130,16
AAK5259	U107606947	74550	19/06/2026	130,16	AAK5259	U107555907	74550	19/06/2026	130,16
ABL3I14	U108092047	74550	20/06/2026	0,00	ABL5A60	U107570097	60503	19/06/2026	293,47
ABM7F48	U107645667	74550	18/06/2026	130,16	ABS5246	A076214158	55500	22/06/2026	130,16
ABU3H83	U107559647	74550	19/06/2026	130,16	ACS6A91	U108168717	74550	20/06/2026	0,00
AEO9J91	U107747967	60503	19/06/2026	293,47	AFF1254	U107874137	74550	20/06/2026	130,16
AFF1254	A074103154	60501	20/06/2026	293,47	AFF1254	A074103162	57380	20/06/2026	293,47
AFI5909	U107741147	56732	19/06/2026	130,16	AFW5839	A076350426	55500	19/06/2026	0,00
AGE5711	A076277885	75870	24/06/2026	0,00	AHD5293	U107614427	74550	19/06/2026	130,16
AHX2062	U108015707	60503	19/06/2026	293,47	AHY6B16	U107726627	74550	19/06/2026	130,16
AHZ4H57	U107606507	74550	19/06/2026	130,16	AIF5936	A074063675	65992	21/06/2026	293,47
AIF5936	A074063683	50450	21/06/2026	293,47	AIO4J95	A076338833	75870	18/06/2026	0,00
AIY2313	U107552057	74550	18/06/2026	130,16	AJD6E10	U107663157	56732	18/06/2026	130,16
AJP0424	U107365277	74550	17/06/2026	130,16	AJP0424	U107459767	60503	17/06/2026	293,47
AJP0424	U107460977	74550	17/06/2026	130,16	AJU8C83	U107881067	74550	20/06/2026	130,16
AJZ9A42	A076465070	51851	20/06/2026	195,23	AKO0395	U107425887	74550	18/06/2026	130,16
AKS2D74	U107549207	60503	18/06/2026	293,47	AKZ5B09	A076278210	75870	24/06/2026	293,47
ALF7J62	A075472021	60412	20/06/2026	195,23	ALG2091	A070968835	51851	21/06/2026	195,23
ALR2439	A076306869	55412	22/06/2026	195,23	ALS4I01	U108002507	74630	20/06/2026	195,23
ALS9344	A076465410	75870	23/06/2026	293,47	AME3504	A076277699	75870	23/06/2026	293,47
AMF6C50	A076464758	75870	19/06/2026	293,47	AMI0215	U107704077	74550	20/06/2026	130,16
AMI5G43	U107914617	60503	20/06/2026	293,47	AMQ4G47	U108045627	74550	19/06/2026	0,00
AMR4245	U108160027	74550	20/06/2026	0,00	AMR9B39	U107888767	74550	20/06/2026	130,16
AMS8954	U108080277	74710	19/06/2026	880,41	AMS8954	U108080717	74630	19/06/2026	195,23
AMU1D55	U107397067	74550	16/06/2026	0,00	AMY3667	A071400360	75870	24/06/2026	293,47
AMY7D97	A076485712	51851	21/06/2026	195,23	AMZ2669	A074185576	51851	19/06/2026	195,23
AMZ6549	A076485054	51851	20/06/2026	195,23	ANA2465	U108068947	74550	19/06/2026	130,16
ANO9H91	A076486000	66102	22/06/2026	195,23	ANX1702	U107702537	56732	19/06/2026	130,16
ANY1B03	A073744806	55500	20/06/2026	0,00	AOD3C45	A076295565	50531	18/06/2026	293,47
AOW1C14	A074966934	52070	23/06/2026	88,38	AOY4C69	A076464227	75870	19/06/2026	293,47
APA2I93	A076119074	59910	20/06/2026	293,47	APB8H82	U107377267	74550	16/06/2026	0,00
APG7568	U107703417	74550	20/06/2026	130,16	API9H35	A073859263	57380	18/06/2026	293,47
APO8J28	U107663487	74630	18/06/2026	195,23	APP0F89	U107634557	74550	18/06/2026	130,16
APQ3I89	A070167263	51851	19/06/2026	195,23	APS2I04	A073014689	56731	19/06/2026	130,16
AQB9F17	U107740817	74550	19/06/2026	130,16	AQC5A26	U107519497	60503	18/06/2026	293,47
AQO5E98	A076340358	55500	21/06/2026	130,16	ARC4G93	A076276781	75870	19/06/2026	293,47
ARC4464	U107379797	60503	16/06/2026	293,47	ARC6545	U107628947	74550	18/06/2026	130,16
ART6D20	U107589677	74630	18/06/2026	195,23	ARY1I28	U107459107	60503	17/06/2026	293,47
ASF0E09	U107919347	60503	20/06/2026	293,47	ASF0E09	U108147607	74550	20/06/2026	130,16
ASF4F02	A076277133	75870	23/06/2026	293,47	ASP0E36	U108027917	74550	19/06/2026	130,16
ASQ9F16	U107448547	74550	17/06/2026	130,16	ASQ9G37	U107621577	60503	19/06/2026	293,47
ASU3A02	A076078327	55412	22/06/2026	195,23	ATE4A66	U107971377	74550	20/06/2026	130,16
ATU8A88	U107710907	74550	19/06/2026	0,00	AUB3J96	U107628177	74550	18/06/2026	130,16
AUB4I10	A076339651	75870	19/06/2026	293,47	AUC1740	A075472102	75870	22/06/2026	0,00
AUF6J99	A073245966	76332	19/06/2026	0,00	AUT2309	U107360107	74550	17/06/2026	130,16
AUU1660	U107363957	74550	17/06/2026	130,16	AUV9B32	A076277451	75870	23/06/2026	293,47
AVB8J36	U107413677	74550	18/06/2026	130,16	AVB8J36	A076466688	75870	24/06/2026	293,47
AVC6325	A076277460	75870	23/06/2026	293,47	AVK7F12	U107798897	74550	22/06/2026	130,16
AVL3319	U107499697	74550	17/06/2026	130,16	AVO3008	A071083349	55500	21/06/2026	130,16
AVS1413	A074382037	73662	18/06/2026	130,16	AVT9C46	U107993157	74550	20/06/2026	130,16
AVV7J90	U107691867	74550	20/06/2026	130,16	AVY8B53	A076485160	55500	20/06/2026	130,16
AVY8B53	A076485178	72930	20/06/2026	130,16	AWD8A38	A076521980	55500	24/06/2026	130,16
AWF4C79	U107954327	74630	20/06/2026	195,23	AWK5F29	A076276641	75870	19/06/2026	293,47
AWK5F29	A076277397	75870	23/06/2026	293,47	AWZ9844	A073028744	76331	23/06/2026	293,47
AXO3H58	U107592537	74550	19/06/2026	0,00	AYB7A08	U108062457	74550	19/06/2026	130,16
AYD7224	A076521735	55500	20/06/2026	130,16	AYG7H08	U108147267	60503	20/06/2026	293,47
AYJ9E93	A076350043	55412	18/06/2026	195,23	AYK9D49	A076306702	55412	19/06/2026	195,23
AYL8I58	A076276579	75870	19/06/2026	293,47	AYQ0I28	A076465584	75870	23/06/2026	0,00
AYR0829	U107518727	60503	18/06/2026	293,47	AYW3E48	U107321827	60503	17/06/2026	0,00
AYW5B43	A075471831	75870	19/06/2026	293,47	AYZ1396	U108030557	60503	19/06/2026	293,47
AZB9712	U108034077	60503	19/06/2026	0,00	AZC1G69	A076423199	54521	19/06/2026	195,23
AZF2F35	U107802417	74550	22/06/2026	130,16	AZJ1I68	U107557007	74550	19/06/2026	130,16
AZJ3G71	A076189102	76700	20/06/2026	195,23	AZJ7154	A071147991	55500	20/06/2026	130,16
AZY9G14	A076255601	55412	19/06/2026	195,23	AZZ6E91	A070421208	75870	22/06/2026	293,47
AZZ6E91	A076078360	55412	22/06/2026	195,23	BAK9C36	U107609367	74550	18/06/2026	130,16
BAQ6E71	U107417307	74550	17/06/2026	130,16	BAQ6E71	U107616307	74550	18/06/2026	130,16
BAT6F33	U107681087	60503	18/06/2026	293,47	BAT8J31	A075839685	55412	20/06/2026	195,23
BAW2F99	U107591987	74550	17/06/2026	130,16	BBF3317	U108027367	74550	19/06/2026	0,00
BBH0A36	U108137587	74550	20/06/2026	130,16	BBI2F75	U107441837	74550	18/06/2026	130,16
BBK7J31	A075492022	76331	19/06/2026	293,47	BBN2965	U107527637	74550	17/06/2026	130,16
BBN2965	U107529397	74550	17/06/2026	130,16	BBR4141	U107367257	60503	17/06/2026	293,47
BBR5H77	U108044197	74550	19/06/2026	130,16	BBT9I11	U107715297	74550	19/06/2026	130,16
BBX2E37	A073867738	54527	20/06/2026	0,00	BCC3I36	U107407957	74710	17/06/2026	880,41
BCY9B39	U107439637	60503	17/06/2026	293,47	BDA5B79	A073986176	73662	18/06/2026	130,16
BDE5500	U107880407	74550	20/06/2026	130,16	BDH9D31	A076340374	57030	22/06/2026	130,16
BDJ5H47	A076339880	57030	20/06/2026	130,16	BDL2J81	A071083390	55500	21/06/2026	130,16
BDL2J81	A070987813	55500	21/06/2026	130,16	BDP8I24	U107607497	74550	19/06/2026	130,16
BDQ9H37	U108069277	74550	19/06/2026	130,16	BDR6J42	U107726297	74550	19/06/2026	130,16
BDS3E22	A076349959	55412	18/06/2026	195,23	BDT6A20	A075248164	75870	23/06/2026	293,47
BDX2J64	U108126257	74550	20/06/2026	130,16	BDX9D35	U107548107	56732	18/06/2026	130,16
BDY8748	U107505087	60503	18/06/2026	293,47	BEE9A07	U107913297	74550	20/06/2026	130,16
BEK5G56	A073692881	55412	23/06/2026	195,23	BEL2B51	U107546887	60503	18/06/2026	293,47
BEL5A98	A070126664	58511	18/06/2026	130,16	BEO6J43	A076375291	55500	19/06/2026	0,00
BEU7J45	A076277150	60501	23/06/2026	293,47	BEU7J45	A076465320	75870	23/06/2026	293,47
BFJ7B93	A075839413	55412	20/06/2026	0,00	BFL6D51	U107873037	60503	20/06/2026	293,47
BFL6G99	U107872267	60503	20/06/2026	293,47	BFL8D78	A076277664	75870	23/06/2026	293,47
BFV2I03	U107743787	74550	19/06/2026	130,16	BFZ7311	U107649627	74630	18/06/2026	195,23
BGK5056	U107971157	74550	20/06/2026	130,16	BGL1G85	A076296340	51851	21/06/2026	195,23
BGM8612	U107532917	74550	17/06/2026	130,16	BGP3J03	A071046842	76332	19/06/2026	293,47
BGS5I19	U107907687	74550	20/06/2026	130,16	BGV5256	U108040017	74550	19/06/2026	130,16
BGZ1J94	U107634007	74550	18/06/2026	130,16	BHI2A83	U107474727	74550	17/06/2026	130,16
BHI2A83	U107641927	60503	18/06/2026	293,47	BHI2A83	U107642037	74550	18/06/2026	130,16
BHI3287	U108116577	60503	20/06/2026	293,47	BHK5144	U107776907	74550	22/06/2026	130,16
BHP5G29	U107581537	74710	18/06/2026	880,41	BHZ4C38	U107931227	74630	20/06/2026	195,23
BHZ4C43	A076276935	75870	19/06/2026	293,47	BID4E33	U107701987	74550	20/06/2026	0,00
BIE9F12	U107427647	74550	17/06/2026	130,16	BII8D46	U107319627	74550	17/06/2026	130,16
BIM3362	A076464332	75870	19/06/2026	293,47	BIM3362	A076278350	75870	24/06/2026	293,47
BIN8I16	U107884037	74550	20/06/2026	130,16	BIR1566	U107909007	74710	20/06/2026	880,41
BIR1566	U107959387	74550	20/06/2026	130,16	BIS2610	A076255512	55412	19/06/2026	195,23
BJK9C75	U107501567	74550	17/06/2026	130,16	BJM7E75	A072882334	55500	21/06/2026	130,16
BJO7G42	U107673827	60503	18/06/2026	293,47	BJS5E20	A074103120	58191	19/06/2026	880,41
BJT1106	U108156407	74550	20/06/2026	130,16	BJX8G02	U107743017	74550	19/06/2026	0,00
BJZ8J02	U108085007	74550	20/06/2026	0,00	BKB8E37	U107354277	60503	17/06/2026	293,47
BKD6A35	A075287690	60501	20/06/2026	0,00	BKD8D40	U107485617	60503	17/06/2026	293,47
BKE0662	U107875237	74550	20/06/2026	130,16	BKK0659	U107870507	60503	20/06/2026	293,47
BKM5J17	U107585717	74550	17/06/2026	130,16	BKN0H82	U107697367	74630	20/06/2026	195,23
BKU5B47	A076375186	60412	19/06/2026	195,23	BKU8A54	U107598477	74550	17/06/2026	130,16
BLI7G32	A076485887	66532	22/06/2026	195,23	BLI7G32	A076485895	65992	22/06/2026	293,47
BLK9354	U108116027	74550	20/06/2026	130,16	BLR7I25	U107456467	74550	18/06/2026	130,16
BLV0H82	A073287634	54521	19/06/2026	195,23	BMK0F46	A076277648	75870	23/06/2026	293,47
BMT8G44	U108169487	60503	20/06/2026	293,47	BMU2A12	U107748957	60503	19/06/2026	293,47
BMU8I93	A074402526	52151	23/06/2026	293,47	BMU9712	U107386947	60503	16/06/2026	293,47
BMV0061	U107726187	74630	19/06/2026	195,23	BMV0061	U107704627	74550	19/06/2026	130,16
BMW9E84	U107421047	74550	17/06/2026	130,16	BMY2A66	A076375941	60501	22/06/2026	293,47
BNN2G03	U108169157	60503	20/06/2026	293,47	BNO5106	A076464804	75870	19/06/2026	293,47
BNS0261	U107860277	74550	20/06/2026	130,16	BNU6A04	A076466297	75870	24/06/2026	293,47
BNW0913	U107860387	74550	20/06/2026	130,16	BNY0619	U107570757	74550	19/06/2026	130,16
BNZ0B85	A073558921	55090	21/06/2026	130,16	BOA3288	U107575487	60503	17/06/2026	293,47
BOB7544	A070146746	60501	18/06/2026	293,47	BOC6A06	A076339724	75870	19/06/2026	0,00
BOL0D87	U107398497	74550	16/06/2026	130,16	BOL2535	U107314677	74550	17/06/2026	130,16
BOQ3F29	U107348447	74550	17/06/2026	130,16	BOQ3F29	U107703967	74630	20/06/2026	195,23
BOQ3F29	U108009987	74550	20/06/2026	130,16	BOQ3F29	U108010107	74550	20/06/2026	130,16
BOQ3F29	U107705947	74550	20/06/2026	130,16	BOQ3F29	U108010207	74550	20/06/2026	130,16
BOU1701	U107623667	74550	19/06/2026	130,16	BOX7819	U107383317	74550	16/06/2026	130,16
BOX9D25	U107406857	60503	17/06/2026	293,47	BOY1816	A073366054	51851	21/06/2026	195,23
BPI1D78	A076214077	75870	22/06/2026	293,47	BPJ5J86	U107732237	74550	19/06/2026	130,16
BPM0J16	U107373417	74550	16/06/2026	130,16	BPP1J77	A075372965	54526	22/06/2026	195,23
BPQ2F95	U107963567	74550	20/06/2026	130,16	BPQ3D74	U107721017	74550	19/06/2026	130,16
BPQ7D65	U107520927	60503	18/06/2026	293,47	BPQ8I76	A076077894	55412	19/06/2026	0,00
BPR6592	U107685607	74550	18/06/2026	130,16	BPT8558	U107405537	74550	17/06/2026	130,16
BPT8558	U107872817	74550	20/06/2026	130,16	BPU0J74	A076464820	51851	19/06/2026	195,23
BQF6G31	U107316437	60503	17/06/2026	293,47	BQG2E92	U107376607	74550	16/06/2026	130,16
BQG4D23	U107412907	74550	17/06/2026	130,16	BQH1848	A076381305	55500	20/06/2026	130,16
BQL5F21	A075395230	75870	22/06/2026	293,47	BQU1G64	U107401807	74550	17/06/2026	0,00
BQU1G64	U107402347	74550	17/06/2026	0,00	BQU8330	U107434357	60503	17/06/2026	0,00
BQZ2983	U107596277	74630	17/06/2026	195,23	BRI1283	U108053107	74630	19/06/2026	195,23
BRI1283	U108063557	74550	19/06/2026	130,16	BRP6889	U107544687	60503	18/06/2026	293,47
BRQ2D66	U107544027	60503	18/06/2026	293,47	BRQ6E69	U108150347	74550	20/06/2026	130,16
BRQ7I55	A076295700	57030	18/06/2026	130,16	BRQ9A37	U107355487	56732	17/06/2026	130,16
BRS2912	A073693039	55412	23/06/2026	195,23	BRV9049	U106977307	74550	14/06/2026	130,16
BRV9049	U108139677	74550	20/06/2026	130,16	BRV9049	U108140227	74550	20/06/2026	130,16
BRY2I62	A075516789	76252	18/06/2026	293,47	BRY4D74	U107361427	74550	17/06/2026	130,16
BRY6D03	U107455257	74630	17/06/2026	195,23	BRY7I35	A073558867	55500	21/06/2026	0,00
BSD0133	U107567127	60503	19/06/2026	293,47	BSD0133	U107728937	60503	19/06/2026	293,47
BSI4618	A076307377	55412	23/06/2026	195,23	BSI7J07	U107413017	74550	17/06/2026	130,16
BSI7J07	U108098647	74550	20/06/2026	130,16	BSI7J07	U107880957	74550	20/06/2026	130,16
BSI7J07	U108101617	74630	20/06/2026	195,23	BSP7359	U108165087	74550	20/06/2026	130,16
BSQ2546	U107755227	60503	19/06/2026	293,47	BSQ7469	U107463397	60503	17/06/2026	293,47
BSQ7469	U107464937	74550	17/06/2026	130,16	BSQ7469	U107465607	74550	17/06/2026	130,16
BSQ7469	U107466367	60503	17/06/2026	293,47	BSQ7469	U107487597	60503	17/06/2026	293,47
BSQ7469	U108050467	60503	19/06/2026	293,47	BSQ7469	U108050797	74550	19/06/2026	130,16
BSQ7469	U107974347	56732	20/06/2026	130,16	BSQ7469	U107974677	60503	20/06/2026	293,47
BSQ7469	U107871607	60503	20/06/2026	293,47	BSQ7469	U107872047	74550	20/06/2026	130,16
BSQ7469	U108091277	60503	20/06/2026	293,47	BSQ7469	U108128127	74550	20/06/2026	130,16
BSQ7469	U108128567	74550	20/06/2026	130,16	BSR9663	A070949628	51851	22/06/2026	195,23
BSV6160	A076485950	51851	22/06/2026	195,23	BSX7C37	A076078122	55412	20/06/2026	195,23
BSY9950	U107356807	74550	17/06/2026	130,16	BSZ1E16	A075516746	76252	18/06/2026	293,47
BTA7E68	U107446127	60503	17/06/2026	293,47	BTE7818	U107458117	74550	17/06/2026	130,16
BTG7I65	A076464650	65300	19/06/2026	195,23	BTG9777	U108142427	60503	20/06/2026	293,47
BTH9B91	U107660307	60503	18/06/2026	293,47	BTL8H70	U108162777	74630	20/06/2026	195,23
BTX4G17	U107763257	74630	22/06/2026	195,23	BTZ2B45	A072768876	75870	19/06/2026	293,47
BTZ4B02	A073744822	76252	20/06/2026	293,47	BTZ5H22	U108124827	60503	20/06/2026	293,47
BTZ7910	A072667280	76332	21/06/2026	293,47	BTZ8H03	U107416757	74550	17/06/2026	130,16
BUB6H04	U108066197	74550	19/06/2026	130,16	BUC6544	A076376166	53710	22/06/2026	130,16
BUD7I79	A075839316	55412	20/06/2026	195,23	BUG1607	A076340161	75870	20/06/2026	293,47
BUG1607	A076340170	65992	20/06/2026	293,47	BUP6C67	U107703197	74550	19/06/2026	130,16
BUV6I44	U107357577	74550	17/06/2026	130,16	BUW3225	A073173116	60412	18/06/2026	195,23
BUZ5J73	U107974897	60503	20/06/2026	293,47	BVD1358	A076119147	60501	20/06/2026	293,47
BVD1358	U108089847	74550	20/06/2026	130,16	BVL7E35	U108148587	60503	20/06/2026	293,47
BVN1912	U107667887	60503	18/06/2026	293,47	BVN6464	U107938377	74550	19/06/2026	130,16
BVN8A12	U107558007	60503	19/06/2026	0,00	BVN8J05	U107981497	74550	20/06/2026	130,16
BVN8086	U108116807	74550	20/06/2026	130,16	BVO1950	A076375712	75870	22/06/2026	293,47
BVP9978	A076349932	55412	18/06/2026	195,23	BVQ1H46	U107859067	74550	20/06/2026	130,16
BVT1C77	A070186942	55840	19/06/2026	88,38	BVT1E33	A074241913	76841	21/06/2026	130,16
BVT1E33	A074241921	66531	21/06/2026	195,23	BVT5I33	U107382007	74550	16/06/2026	130,16
BVT8C57	U107549857	60503	18/06/2026	293,47	BVW0B27	U107951357	74550	20/06/2026	130,16
BVZ0G96	A072882229	55500	20/06/2026	130,16	BWE4H36	A076464553	75870	19/06/2026	293,47
BWE6919	U108167407	74550	20/06/2026	130,16	BWK7E96	U108083577	74550	20/06/2026	0,00
BWK8I54	A076350566	55412	22/06/2026	195,23	BWL2802	A076338612	57030	18/06/2026	130,16
BWM4E15	U107631917	60503	18/06/2026	293,47	BWM4E36	U108148697	60503	20/06/2026	293,47
BWM9C85	U108038697	74630	19/06/2026	195,23	BWN0E44	U107415007	74550	17/06/2026	130,16
BWO9G54	U107664477	74550	18/06/2026	130,16	BWQ1952	A073657962	55500	20/06/2026	130,16
BWS7D82	U107315117	60503	17/06/2026	293,47	BWU2519	U107723547	60503	19/06/2026	293,47
BWV2B46	U108019227	74550	19/06/2026	130,16	BWV2B46	A073558956	55500	21/06/2026	130,16
BWV2D38	A076423032	55412	19/06/2026	195,23	BWV2986	A071147916	55500	20/06/2026	0,00
BWW0I65	A076376646	75870	23/06/2026	293,47	BWW2666	U107604747	74550	19/06/2026	130,16
BWW7B79	U107329857	74550	17/06/2026	0,00	BWW7E19	A073835410	55500	18/06/2026	130,16
BWZ2490	A076119643	54521	21/06/2026	195,23	BXC6J83	U107622457	74550	19/06/2026	130,16
BXD9E76	U107358567	60503	17/06/2026	0,00	BXD9920	A076339791	75870	19/06/2026	293,47
BXI2D01	A076078041	55412	20/06/2026	195,23	BXJ7162	U107536767	74550	18/06/2026	130,16
BXJ7162	U108029677	60503	19/06/2026	293,47	BXJ7162	U107909887	74710	20/06/2026	880,41
BXJ7162	U107909997	74710	20/06/2026	880,41	BXP3783	U107646217	74550	18/06/2026	130,16
BXP6653	U107362087	74550	17/06/2026	130,16	BXQ3H74	U107425117	74550	18/06/2026	130,16
BXR4C28	U107530057	74550	18/06/2026	130,16	BXS0718	A076465673	75870	23/06/2026	293,47
BXW4I73	U108122517	74550	20/06/2026	130,16	BXZ0H86	U108005477	74630	20/06/2026	195,23
BXZ0301	U108104587	74550	20/06/2026	130,16	BXZ1078	U107379467	74550	16/06/2026	130,16
BXZ6589	U107511807	56732	18/06/2026	130,16	BXZ8G71	A076376786	75870	24/06/2026	293,47
BYE3A24	A076350116	54521	18/06/2026	195,23	BYG6674	A076277761	75870	24/06/2026	293,47
BYI2H50	U107339427	74550	17/06/2026	130,16	BYJ6F77	A070421364	75870	23/06/2026	293,47
BYJ7D48	U108144847	60503	20/06/2026	293,47	BYJ8C84	A075839677	55412	20/06/2026	195,23
BYJ8668	A076423040	55412	19/06/2026	195,23	BYK0936	U107914397	74550	19/06/2026	130,16
BYK1J84	A076464677	75870	19/06/2026	293,47	BYL1329	A076466483	75870	24/06/2026	293,47
BYL2J23	U107950037	74550	20/06/2026	130,16	BYL2J32	U107645777	74550	18/06/2026	130,16
BYL3H95	U107378707	74550	16/06/2026	130,16	BYN1934	A076276919	75870	19/06/2026	293,47
BYN1934	U107624327	60503	19/06/2026	293,47	BYN6D78	A074959458	51851	20/06/2026	195,23
BYO5C90	A070167360	54010	22/06/2026	195,23	BYP0A30	U107408727	74550	17/06/2026	130,16
BYP1I15	U107728507	74550	19/06/2026	130,16	BYP5089	A075516681	65992	18/06/2026	293,47
BYP5089	A075516690	67261	18/06/2026	195,23	BYP6C03	U108093257	60503	20/06/2026	0,00
BYQ7C09	U107427097	74550	17/06/2026	130,16	BYQ7C09	U107427867	74550	17/06/2026	130,16
BYQ7877	U108066307	74550	19/06/2026	130,16	BYR2632	A076375976	65992	22/06/2026	293,47
BYR7987	U107706167	74630	20/06/2026	195,23	BYR7987	U107706507	74630	20/06/2026	195,23
BYS0557	U108021427	74550	19/06/2026	130,16	BYU1A07	U108163987	60503	20/06/2026	293,47
BYV5I14	U108019007	74550	19/06/2026	130,16	BYW2F31	A076441626	51851	19/06/2026	0,00
BYW2708	U107367587	56732	17/06/2026	130,16	BYW4G85	A072882300	55500	21/06/2026	130,16
BYW5B49	U107576587	74550	17/06/2026	130,16	BYW5B49	U107552717	74550	19/06/2026	130,16
BYW5B49	U107552827	74630	19/06/2026	195,23	BYW5B49	U107595067	74550	19/06/2026	130,16
BYW5B49	U107713867	74630	19/06/2026	195,23	BYW5B49	U107937827	74630	19/06/2026	195,23
BYW5B49	U107984467	74710	20/06/2026	880,41	BYW5B49	U108079067	60503	20/06/2026	293,47
BYW5B49	U108086217	74630	20/06/2026	195,23	BYX0I39	A076375925	60501	22/06/2026	293,47
BYX2G43	U107342287	74550	17/06/2026	130,16	BYX4A08	U108083467	74550	20/06/2026	130,16
BYX5948	A070186969	56222	19/06/2026	88,38	BYX8A73	U107913187	60503	20/06/2026	293,47
BYZ5656	U107497507	74550	18/06/2026	130,16	BZA0521	A070949768	60501	22/06/2026	293,47
BZA7A61	U107724107	60503	19/06/2026	293,47	BZA8B20	A076464545	76332	19/06/2026	293,47
BZB2B33	A076078149	55412	20/06/2026	195,23	BZB5C19	A070987902	55500	21/06/2026	0,00
BZB5D26	U107721347	74550	19/06/2026	130,16	BZB6067	U108131207	74550	20/06/2026	130,16
BZB9J98	A070186799	51930	19/06/2026	293,47	BZB9128	A076466610	75870	24/06/2026	293,47
BZB9757	U107375177	74630	16/06/2026	0,00	BZF3H05	U107358897	60503	17/06/2026	0,00
BZF5D26	A075372981	54526	22/06/2026	195,23	BZF6789	A076486182	55500	22/06/2026	130,16
BZG7A93	U107632247	74550	18/06/2026	130,16	BZJ6694	A076376700	75870	23/06/2026	293,47
BZJ8484	U107525877	74550	18/06/2026	130,16	BZJ8484	U107654027	74550	18/06/2026	130,16
BZJ9878	A076441600	76332	19/06/2026	293,47	BZK1G51	U107725637	60503	19/06/2026	293,47
BZK1220	A076338736	57030	18/06/2026	130,16	BZK5J98	U107505417	74550	18/06/2026	130,16
BZK6G19	U107365507	56732	17/06/2026	130,16	BZL1G49	U107535557	74550	18/06/2026	130,16
BZL9A13	U107737627	74550	19/06/2026	130,16	BZR0F23	A076466025	55500	23/06/2026	130,16
BZR2A26	A076296138	51851	19/06/2026	0,00	BZR2E54	A071544257	60501	23/06/2026	293,47
BZT7575	U107929687	74550	20/06/2026	130,16	BZU2129	U107674817	74550	18/06/2026	130,16
BZX4G04	A076214247	75870	23/06/2026	293,47	BZX5A88	A071147940	55500	20/06/2026	130,16
BZZ4123	U108022967	74550	19/06/2026	130,16	CAD4I17	A076521778	55500	20/06/2026	130,16
CAG3034	U107335797	74550	16/06/2026	130,16	CAG3034	U107445467	74550	17/06/2026	130,16
CAG3034	U107669427	74550	18/06/2026	130,16	CAG3034	U107540837	74630	18/06/2026	195,23
CAG3034	U107588807	74550	18/06/2026	130,16	CAG3034	U108084567	74550	20/06/2026	130,16
CAG3034	U108086007	74550	20/06/2026	130,16	CAH3D12	U107316767	74550	17/06/2026	130,16
CAI0F16	U107367917	74550	17/06/2026	0,00	CAJ6G85	U107992507	74550	20/06/2026	130,16
CAQ0958	U107045507	60503	14/06/2026	293,47	CAQ2108	A076465444	75870	23/06/2026	293,47
CAT1032	A074201849	65992	22/06/2026	293,47	CAT1032	A074201857	50450	22/06/2026	293,47
CAY1F11	U107497167	60503	17/06/2026	293,47	CBC8D51	A076375658	57030	20/06/2026	130,16
CBE2245	A076255261	55412	18/06/2026	195,23	CBI1H64	A076255326	55412	18/06/2026	195,23
CBK6I36	A070186764	51851	19/06/2026	195,23	CBW3293	U108155077	74550	20/06/2026	130,16
CBW4I97	A076466076	75870	24/06/2026	293,47	CCC1845	U107332167	74550	17/06/2026	130,16
CCE1739	A076376972	57030	24/06/2026	130,16	CCE4525	U107567457	56732	19/06/2026	130,16
CCR5951	U108054207	60503	19/06/2026	293,47	CCT1I17	A076466203	75870	24/06/2026	293,47
CCU1I91	U108157497	74550	20/06/2026	130,16	CCU8G96	A076375534	57030	20/06/2026	130,16
CCU8H96	U107618717	74550	18/06/2026	0,00	CCU8H96	A076484929	66700	19/06/2026	195,23
CCU9C10	U107864897	74550	20/06/2026	130,16	CCW0408	U107329527	60503	17/06/2026	293,47
CCX2D64	U107513117	74550	18/06/2026	130,16	CCY5392	A076376450	57030	23/06/2026	130,16
CDB9276	A076306990	55412	22/06/2026	195,23	CDE4B52	A076350124	54521	18/06/2026	195,23
CDE6325	A076296359	55500	21/06/2026	130,16	CDM0C68	U108146387	60503	20/06/2026	0,00
CDM0J43	A076077827	55412	19/06/2026	195,23	CDR0H95	U107707377	74550	20/06/2026	0,00
CDR0I79	A075471947	75870	19/06/2026	293,47	CDR0J72	U107719707	74550	19/06/2026	130,16
CDR9C34	A076350701	55412	22/06/2026	195,23	CDU4160	A076441782	51851	21/06/2026	195,23
CDU4276	U107527747	74550	17/06/2026	130,16	CDU4276	U107593857	74550	19/06/2026	130,16
CDU4276	U107594187	74550	19/06/2026	130,16	CDU4276	U107594297	74550	19/06/2026	130,16
CDU4276	U107552507	74550	19/06/2026	130,16	CDU4276	U107741587	74550	19/06/2026	130,16
CDV0A36	A073859409	76331	23/06/2026	293,47	CDW6475	A076485259	51851	20/06/2026	195,23
CEG4544	A070167298	51851	19/06/2026	195,23	CEJ4E45	U107367697	74550	17/06/2026	130,16
CEP7269	U107368577	74550	17/06/2026	130,16	CET5219	U107707597	74550	20/06/2026	130,16
CET5219	U108010867	74550	20/06/2026	130,16	CEX5364	U107409717	74550	17/06/2026	130,16
CEY1A50	A073129265	54526	19/06/2026	0,00	CEY2232	U107866877	74550	20/06/2026	130,16
CEY3682	U107989527	74550	20/06/2026	130,16	CEY5450	A076485232	66020	20/06/2026	293,47
CEY7593	A076213909	51851	19/06/2026	195,23	CEY7593	A076213917	75870	19/06/2026	293,47
CEY8804	U107616297	60503	19/06/2026	293,47	CEZ3742	U107477477	60503	18/06/2026	293,47
CFE6F23	A076465541	75870	23/06/2026	293,47	CFF0A01	U107400367	74550	17/06/2026	130,16
CFG4920	A076376506	57030	23/06/2026	130,16	CFG9I41	U107717827	74630	19/06/2026	195,23
CFG9I41	U107935847	74550	19/06/2026	130,16	CFZ0E35	U108047387	74550	19/06/2026	130,16
CFZ3A53	U108170917	74550	20/06/2026	130,16	CGG5C94	A070167220	76331	19/06/2026	293,47
CGI3730	U107426657	74630	17/06/2026	195,23	CGJ2258	U107910217	74630	20/06/2026	195,23
CGN8114	U107394317	74550	16/06/2026	130,16	CGN8114	U107528187	74550	18/06/2026	130,16
CGN8114	U107529727	74550	18/06/2026	130,16	CGN8114	U107530167	74630	18/06/2026	195,23
CGN8114	U107707927	74550	19/06/2026	130,16	CGN8114	U107715077	74550	19/06/2026	130,16
CGN8114	U107716617	74550	19/06/2026	130,16	CGN8114	U107716727	74710	19/06/2026	880,41
CGN8114	U107690877	74550	20/06/2026	130,16	CGN8114	U107691107	74710	20/06/2026	880,41

CGO4E45	U107858737	74550	20/06/2026	130,16	CGP9G33	U108056847	74550	19/06/2026	130,16	CXI7331	A075146221	76332	19/06/2026	293,47	CXL1825	U107599577	74550	17/06/2026	130,16
CGP9678	U107456797	74630	17/06/2026	195,23	CGP9678	U107458007	74550	17/06/2026	130,16	CXL1825	U107443817	74550	18/06/2026	130,16	CXL1825	U107947727	74550	19/06/2026	130,16
CGR5F11	U107351967	56732	17/06/2026	130,16	CGT0G00	A076465088	76332	20/06/2026	293,47	CXL1825	U107948057	74550	19/06/2026	130,16	CXL1825	U107948497	74550	19/06/2026	130,16
CGT3C55	A076485984	66700	22/06/2026	195,23	CGT5G05	U107324807	74550	17/06/2026	130,16	CXM8G87	U108086107	74550	20/06/2026	130,16	CXP2I99	U108076537	74550	19/06/2026	130,16
CGT7F97	A076119333	60501	20/06/2026	293,47	CGT7349	U107495307	60503	18/06/2026	293,47	CXR0950	A076374864	54521	18/06/2026	195,23	CXR4667	A076464642	65300	19/06/2026	195,23
CGT8F74	U108009547	74550	20/06/2026	130,16	CGU8D18	U107720137	74550	19/06/2026	130,16	CXT2B63	U108137367	74550	20/06/2026	130,16	CXU8440	A075472110	75870	22/06/2026	293,47
CGV1I58	A074303609	65480	21/06/2026	130,16	CGW3A20	U107606067	74630	18/06/2026	195,23	CXV4H48	A074303587	54526	19/06/2026	195,23	CXX9H70	A076441723	76332	19/06/2026	293,47
CGX9665	U107730477	74630	19/06/2026	195,23	CGX9696	U108107007	74630	20/06/2026	195,23	CXX9781	U107607387	74630	18/06/2026	195,23	CXX9781	U107607507	74550	18/06/2026	130,16
CHE6J66	U107481437	74550	18/06/2026	130,16	CHJ2326	U108146497	60503	20/06/2026	293,47	CXX9781	U107610907	74550	18/06/2026	130,16	CXX9781	U107611017	74550	18/06/2026	130,16
CHJ2326	A075372868	55680	20/06/2026	195,23	CHJ7920	A073245990	55090	21/06/2026	130,16	CXX9781	U107542157	74550	18/06/2026	130,16	CXX9781	U107611127	74630	18/06/2026	195,23
CHM4531	A076296391	51851	21/06/2026	0,00	CHN6C57	U107379027	60503	16/06/2026	293,47	CXX9781	U107611237	74550	18/06/2026	130,16	CXX9781	U107611347	74550	18/06/2026	130,16
CHN7910	A076464600	76332	19/06/2026	293,47	CHO0H92	U107629277	60503	18/06/2026	293,47	CXX9781	U107542267	74550	18/06/2026	130,16	CXX9781	U108145407	74550	20/06/2026	130,16
CHO4F88	A070186713	51851	19/06/2026	195,23	CHO7J99	U107887887	74550	20/06/2026	130,16	CYA2827	A076307091	55412	22/06/2026	195,23	CYB8F46	U107500027	74550	17/06/2026	130,16
CHR5918	U107558327	60503	19/06/2026	293,47	CHZ3957	U107704297	74630	20/06/2026	195,23	CYF2D09	U107644567	60503	18/06/2026	293,47	CYG5H56	A075471866	75870	19/06/2026	293,47
CHZ3957	U108009107	74630	20/06/2026	195,23	CHZ3957	U108010097	74550	20/06/2026	130,16	CYI9988	U107889647	74550	20/06/2026	130,16	CYJ0J82	U108062567	74550	19/06/2026	130,16
CIA2E53	A076276536	51851	19/06/2026	195,23	CIB7627	U107736857	74550	19/06/2026	130,16	CYJ1532	U107684717	74550	17/06/2026	130,16	CYP1373	U107509267	74550	18/06/2026	130,16
CIC5F40	A076339163	75870	18/06/2026	293,47	CID9976	U107640497	60503	18/06/2026	293,47	CYP1373	U107511137	74550	18/06/2026	130,16	CYP1373	U107673167	74630	18/06/2026	195,23
CIM0D67	U107649077	74550	18/06/2026	130,16	CIN4H72	A076255520	55412	19/06/2026	195,23	CYP1373	U108167507	74630	20/06/2026	195,23	CYP3F65	U107969837	74550	20/06/2026	130,16
CIQ1124	U107758637	74550	19/06/2026	130,16	CIQ1124	U108035287	74550	19/06/2026	130,16	CYQ1009	A076119538	59910	21/06/2026	293,47	CYW5366	A075395213	75870	22/06/2026	293,47
CIQ1124	U107706057	74550	19/06/2026	130,16	CIQ1124	U107706277	74550	19/06/2026	130,16	CYW8F32	U107543917	74550	18/06/2026	130,16	CYW8882	A075471920	75870	19/06/2026	293,47
CIS7C57	U108012957	74550	19/06/2026	130,16	CIS7D54	A076423261	75870	19/06/2026	0,00	CYX3318	A076465568	75870	23/06/2026	293,47	CYX4I46	U107929807	60503	20/06/2026	293,47
CIW5H87	A070421119	75870	22/06/2026	0,00	CJA9434	A075839332	55412	20/06/2026	195,23	CYZ1H22	U107884477	74550	20/06/2026	130,16	CYZ3898	U107646987	74550	18/06/2026	130,16
CJD0451	A074201784	65992	18/06/2026	293,47	CJD0451	A074201792	67261	18/06/2026	195,23	CYZ4801	U107573727	74550	17/06/2026	130,16	CZB1G26	U108035727	74550	19/06/2026	130,16
CJD0451	A074201806	66372	18/06/2026	195,23	CJD0451	A074201814	50100	18/06/2026	880,41	CZB8171	A076375089	58511	19/06/2026	130,16	CZC8160	A076277753	75870	24/06/2026	293,47
CJD0451	A074201822	51851	18/06/2026	195,23	CJD1934	U107423247	60503	17/06/2026	293,47	CZJ9051	U107895477	74550	20/06/2026	130,16	CZK0933	U107863907	74630	20/06/2026	195,23
CJD9E32	U107871827	60503	20/06/2026	293,47	CJD9990	U107642477	74550	18/06/2026	130,16	CZL5C06	A073693020	55412	23/06/2026	195,23	CZN4049	U107478687	74550	17/06/2026	130,16
CJE1H59	A073906210	76331	20/06/2026	293,47	CJI0051	U107138457	74550	16/06/2026	130,16	CZN5C16	U107723657	74550	19/06/2026	130,16	CZN6669	U107556457	74550	19/06/2026	130,16
CJO5H48	A075491930	51851	19/06/2026	195,23	CJQ8937	U107917257	74710	20/06/2026	880,41	CZO0G10	A076340137	60412	20/06/2026	195,23	CZO0G10	A076340145	75870	20/06/2026	293,47
CJY1I83	A076465878	75870	23/06/2026	293,47	CJY1628	U107951577	74630	19/06/2026	195,23	CZP9756	U107533467	74550	17/06/2026	130,16	CZQ1H86	A076338930	75870	18/06/2026	293,47
CJY1628	U107971597	74630	20/06/2026	195,23	CJY2F18	A075839278	55412	20/06/2026	195,23	CZR2073	U107856537	74550	20/06/2026	130,16	CZS9D05	U107396627	74550	16/06/2026	130,16
CJY7279	U107542487	74550	18/06/2026	130,16	CJY7279	U107690547	74550	19/06/2026	130,16	CZT0J92	U107946077	74550	19/06/2026	130,16	CZT6C19	U108038037	74630	19/06/2026	195,23
CJY8683	U107391907	74550	16/06/2026	130,16	CKC6D59	A070032090	54521	19/06/2026	195,23	CZT7D55	U107577687	74550	17/06/2026	130,16	CZX8J13	U108052557	74550	19/06/2026	130,16
CKF0788	A076307857	55412	24/06/2026	195,23	CKH3H52	A076277516	75870	23/06/2026	293,47	DAF1I20	A076307270	55412	22/06/2026	195,23	DAH9H18	A076338663	57030	18/06/2026	130,16
CKJ6J17	U107681637	74550	18/06/2026	130,16	CKK4G03	A070421461	57200	23/06/2026	195,23	DAJ3D30	A076296464	65992	22/06/2026	293,47	DAJ3D30	A076296472	66372	22/06/2026	195,23
CKM7897	A076339481	57030	19/06/2026	130,16	CKP5642	U107978637	74550	20/06/2026	130,16	DAJ3D30	A076296480	67261	22/06/2026	195,23	DAK1D72	U107423027	74550	17/06/2026	130,16
CKP8A78	A076521930	55413	21/06/2026	195,23	CKU2B77	A075516673	64080	18/06/2026	130,16	DAL4E82	U107940687	74550	20/06/2026	130,16	DAO0F56	A070146681	76332	18/06/2026	293,47
CKU2J06	U108026487	74550	19/06/2026	0,00	CKX1002	U107865007	74550	20/06/2026	130,16	DAP6C51	U108113497	60503	20/06/2026	293,47	DAQ0D98	A076464863	75870	19/06/2026	293,47
CKX3H10	U107547877	60503	18/06/2026	293,47	CKX4B57	A070987767	55411	21/06/2026	195,23	DAQ7F16	A076404151	76252	21/06/2026	293,47	DAQ7I05	U107460867	74550	18/06/2026	130,16
CKX8512	U107940907	74630	19/06/2026	195,23	CKX8512	U107941127	74550	19/06/2026	130,16	DAR2019	U107424677	74550	17/06/2026	130,16	DAV0340	A076119821	57030	21/06/2026	130,16
CKX8512	U107941897	74550	19/06/2026	130,16	CKX8512	U107942337	74550	19/06/2026	130,16	DAV4C09	U107637087	74630	18/06/2026	195,23	DAX0064	U107416647	60503	17/06/2026	293,47
CKX8512	U107942777	74550	19/06/2026	130,16	CKY4J94	U107371107	56732	17/06/2026	130,16	DAX2643	U108153977	74550	20/06/2026	130,16	DAX4846	A075839235	55412	20/06/2026	195,23
CLB5521	U107445247	74550	17/06/2026	130,16	CLB5521	U107330187	74550	17/06/2026	130,16	DAX8062	U107582857	74550	18/06/2026	130,16	DAZ8D74	A071203344	60501	19/06/2026	293,47
CLB5521	U107574607	74550	17/06/2026	130,16	CLE9B59	A076350698	55412	22/06/2026	195,23	DBB2498	U107409607	74550	17/06/2026	130,16	DBB5D22	A076376832	75870	24/06/2026	293,47
CLI3401	U107875907	74550	20/06/2026	130,16	CLJ1A52	U107690327	74630	19/06/2026	195,23	DBC9B85	A075839375	55412	20/06/2026	195,23	DBE2560	A075472080	75870	22/06/2026	293,47
CLL0203	A076465347	75870	23/06/2026	293,47	CLM4A79	U108145397	60503	20/06/2026	293,47	DBH9G64	U107469887	60503	17/06/2026	293,47	DBJ0J66	A076339139	75870	18/06/2026	293,47
CLQ2E00	U107564927	74550	19/06/2026	130,16	CLQ5901	U107358347	60503	17/06/2026	293,47	DBJ1728	U107682847	74550	18/06/2026	130,16	DBJ6I58	U107906697	74550	20/06/2026	130,16
CLR5F53	A073173175	75870	18/06/2026	293,47	CLW8J57	A076464260	75870	19/06/2026	0,00	DBJ6I58	U107906917	74550	20/06/2026	130,16	DBJ6905	A076255709	55412	19/06/2026	195,23
CLX6I17	U107425447	74550	18/06/2026	130,16	CMB1700	U107749067	74550	19/06/2026	130,16	DBJ9615	A076256012	55412	23/06/2026	195,23	DBL7J61	U107521037	74550	18/06/2026	130,16
CMC9H24	A076466343	75870	24/06/2026	293,47	CMD1176	A076484511	51851	18/06/2026	195,23	DBO7814	A076485933	66532	22/06/2026	195,23	DBP0G30	A073693004	55412	23/06/2026	195,23
CMD1176	A076484520	65992	18/06/2026	293,47	CMH2303	U107879197	74550	20/06/2026	130,16	DBP0562	U107994707	74550	20/06/2026	130,16	DBP0562	U107856867	74630	20/06/2026	195,23
CMK0069	A076485186	55500	20/06/2026	130,16	CMN7C94	U107456907	60503	17/06/2026	293,47	DBP0562	U108145177	74550	20/06/2026	130,16	DBP0562	U107868527	74550	20/06/2026	130,16
CMO0H36	U107533907	74550	18/06/2026	130,16	CMO8E87	U107709687	74550	20/06/2026	130,16	DBP0562	U108149907	74630	20/06/2026	195,23	DBS2739	A076339236	57030	19/06/2026	130,16
CMT8I13	U108163877	74550	20/06/2026	130,16	CMW6107	A072667301	57380	23/06/2026	293,47	DBS8G38	A076423334	75870	19/06/2026	293,47	DBT6430	U107913517	74550	20/06/2026	0,00
CMY9038	U108120427	74550	20/06/2026	130,16	CND0818	U108138137	74550	20/06/2026	130,16	DBT6483	U107695507	74550	19/06/2026	130,16	DBU3050	U107664147	60503	18/06/2026	293,47
CNE3123	A076381321	51851	23/06/2026	195,23	CNI6B81	A071203360	76332	23/06/2026	293,47	DBV3297	U107871277	74550	20/06/2026	130,16	DBW6J08	A073494842	76331	22/06/2026	293,47
CNK0E23	U107434687	74550	17/06/2026	130,16	CNM4604	U107414887	74550	18/06/2026	130,16	DBX2982	A076339023	75870	18/06/2026	293,47	DBY0500	U108041447	74550	19/06/2026	130,16
CNM6I25	U107857307	74550	20/06/2026	130,16	CNN4A04	U108095897	74550	20/06/2026	130,16	DBY2924	U107687907	74550	19/06/2026	130,16	DBY2924	U107688457	74550	19/06/2026	130,16
CNN4A04	U108099637	74550	20/06/2026	130,16	CNQ1441	A070421453	75870	23/06/2026	293,47	DBY3A39	A076464901	75870	19/06/2026	293,47	DBY3A39	U107877767	74630	20/06/2026	0,00
CNQ2H63	U108153097	74550	20/06/2026	130,16	CNQ2539	U108158487	60503	20/06/2026	293,47	DBY3185	U107535997	74630	18/06/2026	195,23	DBY3710	A076485682	65992	21/06/2026	293,47
CNQ7A20	U107583077	74630	18/06/2026	195,23	CNQ7362	U107424567	74550	17/06/2026	130,16	DBY3710	A076485674	51851	21/06/2026	195,23	DBY3710	A076485690	66020	21/06/2026	293,47
CNQ7362	U107455697	74550	17/06/2026	130,16	CNQ9930	A073867720	54527	20/06/2026	195,23	DBY4784	A076376344	75870	23/06/2026	293,47	DBY6890	A076213941	51851	19/06/2026	195,23
CNR5F63	U107879207	74550	20/06/2026	130,16	CNS5J55	U108077857	74550	19/06/2026	0,00	DBY9G75	U107678777	56732	18/06/2026	130,16	DCB8683	A076214271	75870	23/06/2026	293,47
CNT4F93	A073229499	55920	23/06/2026	0,00	CNV0A94	U107630487	60503	18/06/2026	293,47	DCC9F09	U107970497	74550	20/06/2026	130,16	DCD9897	A076466211	75870	24/06/2026	293,47
COD1419	U107475717	74550	17/06/2026	130,16	COF1G87	A073527716	75870	23/06/2026	293,47	DCK3238	A073693136	55412	23/06/2026	195,23	DCK6776	U107626967	74550	18/06/2026	130,16
COL2B26	U107392887	60503	16/06/2026	293,47	CON9614	U107597607	74550	19/06/2026	130,16	DCM0H84	U108143417	74550	20/06/2026	130,16	DCM0H84	U108085667	74550	20/06/2026	130,16
CON9614	U107553927	74550	19/06/2026	130,16	CON9614	U107601777	74550	19/06/2026	130,16	DCM0H84	U107924297	74550	20/06/2026	130,16	DCM9566	A076375844	75870	22/06/2026	0,00
COP7B27	A072768752	60501	19/06/2026	293,47	COR9H11	U107946847	74550	19/06/2026	130,16	DCN5580	U108038707	74550	19/06/2026	130,16	DCN5913	U107961587	74550	19/06/2026	130,16
COV6792	A076296278	51851	21/06/2026	195,23	COZ4G30	U107192027	74550	16/06/2026	130,16	DCN7C05	U107547437	60503	18/06/2026	293,47	DCQ7525	A073410878	69473	19/06/2026	0,00
COZ4G30	U107611907	74550	18/06/2026	130,16	COZ4733	U107376937	74630	16/06/2026	195,23	DCS9168	U107400707	60503	17/06/2026	293,47	DCT0284	U107346807	74550	17/06/2026	130,16
COZ5396	U107581317	74550	17/06/2026	130,16	COZ5396	U107584617	74550	17/06/2026	130,16	DCU0A08	U107404007	74550	17/06/2026	130,16	DCU1H60	U107886567	74550	20/06/2026	130,16
CPA5G00	A076464898	75870	19/06/2026	293,47	CPB0F79	U107383757	74550	16/06/2026	130,16	DCU6A26	A073383889	55500	21/06/2026	130,16	DCU6I02	U107743897	60503	19/06/2026	293,47
CPD1643	A076256071	55412	23/06/2026	195,23	CPG7768	A076255903	55412	23/06/2026	195,23	DCU8B97	A076349894	55412	18/06/2026	195,23	DCV3F59	A070421372	75870	23/06/2026	293,47
CPH6C47	A075839626	55412	20/06/2026	0,00	CPI1H23	U107419727	74550	18/06/2026	130,16	DCW5858	U107410487	74550	17/06/2026	130,16	DCX9973	U107427537	60503	17/06/2026	293,47
CPL9D00	A075491867	76331	19/06/2026	293,47	CPM0235	U107346797	74550	17/06/2026	130,16	DCY1314	U107446907	74550	17/06/2026	130,16	DCY1314	U108016587	74550	19/06/2026	130,16
CPP8D47	A073129320	75870	23/06/2026	293,47	CPQ2727	U107614207	60503	19/06/2026	293,47	DCZ6G16	U107511027	74550	18/06/2026	130,16	DCZ8179	U107931337	74550	20/06/2026	130,16
CPQ5E34	A076351171	55412	23/06/2026	195,23	CPS2981	U107920887	74550	20/06/2026	130,16	DDA3901	A076306877	55412	22/06/2026	195,23	DDE1C49	U107441617	74550	17/06/2026	130,16
CPS2981	A074121926	51851	21/06/2026	195,23	CPS2981	U107852247	74550	21/06/2026	130,16	DDE1C49	U107473737	74630	18/06/2026	195,23	DDE5G69	U107706497	74550	19/06/2026	130,16
CPU0645	A076464847	75870	19/06/2026	293,47	CPU3D79	U108154527	56732	20/06/2026	130,16	DDF3567	U107930787	60503	20/06/2026	293,47	DDF6F21	U107731357	60503	19/06/2026	293,47
CPX8244	A076255792	55412	19/06/2026	195,23	CPZ2096	U108151997	60503	20/06/2026	293,47	DDF8480	U107702867	60503	19/06/2026	293,47	DDG7B89	A076276803	76331	19/06/2026	293,47
CPZ3645	A076465681	75870	23/06/2026	293,47	CPZ4C08	U108141217	74550	20/06/2026	130,16	DDH4824	U107875567	74550	20/06/2026	130,16	DDI7G48	U107572307	60503	17/06/2026	293,47
CPZ8C69	U107730587	74550	19/06/2026	130,16	CPZ9B13	U107646107	74550	18/06/2026	130,16	DDJ1054	U108090617	60503	20/06/2026	293,47	DDJ2073	A076484775	51851	18/06/2026	195,23
CQB8F47	U107330297	60503	17/06/2026	293,47	CQB9682	U107865227	74550	20/06/2026	130,16	DDJ2073	A076484783	65992	18/06/2026	293,47	DDJ5055	A076466254	75870	24/06/2026	293,47
CQF8720	A073355745	76331	22/06/2026	293,47	CQH0858	A073986192	55500	19/06/2026	130,16	DDJ8J70	U107754237	74550	19/06/2026	130,16	DDJ9879	U106977747	74550	14/06/2026	130,16
CQI0B28	A076307261	55412	22/06/2026	195,23	CQL0F49	U107913407	74550	20/06/2026	130,16	DDL1557	U107987107	74550	20/06/2026	130,16	DDL2846	A073173191	57380	19/06/2026	293,47
CQN9A83	U107415767	74550	17/06/2026	0,00	CQO6G74	A076423407	76252	21/06/2026	293,47	DDL3087	U107483857	60503	17/06/2026	293,47	DDL3119	U107317647	74550	17/06/2026	130,16
CQW3A30	A076486204	66532	22/06/2026	195,23	CQW6D00	A076078254	55412	22/06/2026	195,23	DDM3657	U107738397	60503	19/06/2026	293,47	DDM3657	U107906707	74550	20/06/2026	130,16
CQX7J99	A075372990	54526	22/06/2026	195,23	CQY4J01	A073028698	76331	23/06/2026	293,47	DDN5I67	U107932877	74550	20/06/2026	130,16	DDN5423	U107490127	74550	17/06/2026	130,16
CQZ0A39	U107504317	74550	18/06/2026	130,16	CRG0A29	A076277826	75870	24/06/2026	293,47	DDO0G61	U107653147	74550	18/06/2026	130,16	DDP9G31	A073028523	51851	23/06/2026	0,00
CRI4D55	A076119279	60501	20/06/2026	293,47	CRI4D55	A076119287	65992	20/06/2026	293,47	DDP9469	U107560637	60503	19/06/2026	293,47	DDQ0C83	A073014719	55500	19/06/2026	130,16
CRI8439	U107531607	74550	18/06/2026	130,16	CRI8439	U108129337	74550	20/06/2026	130,16	DDQ0290	A073028434	76331	22/06/2026	293,47	DDQ2652	A076255547	55412	19/06/2026	195,23
CRK5A29	U107749727	74630	19/06/2026	195,23	CRK5A29	A070186934	66532	19/06/2026	195,23	DDQ3141	U107949707	74550	20/06/2026	130,16	DDQ3508	U107919127	74550	19/06/2026	130,16
CRL0F09	A076278121	75870	24/06/2026	293,47	CRL7E22	A073014700	76331	19/06/2026	293,47	DDT7338	A076465894	75870	23/06/2026	293,47	DDU5210	U107741477	74550	19/06/2026	130,16
CRN8G31	U107668767	74550	18/06/2026	130,16	CRO4J02	U107463617	74550	17/06/2026	130,16	DDV0I98	A076464405	75870	19/06/2026	293,47	DDV1730	U107729707	60503	19/06/2026	293,47
CRO4J02	A072606256	55500	21/06/2026	130,16	CRQ9J20	U107891407	74710	20/06/2026	880,41	DDV3C64	A076521514	55500	18/06/2026	130,16	DDV4H95	A075839430	55412	20/06/2026	195,23
CRS5A56	A070987872	55500	21/06/2026	130,16	CRZ3195	U107554037	74550	19/06/2026	130,16	DDV4211	U107540177	74550	18/06/2026	130,16	DDV5I75	A076351228	55412	23/06/2026	195,23
CRZ3195	U108071147	74550	19/06/2026	130,16	CRZ3195	U107721237	60503	19/06/2026	293,47	DDV5062	A076465797	75870	23/06/2026	293,47	DDV8097	A070167395	55500	23/06/2026	130,16
CRZ3195	U107721457	60503	19/06/2026	293,47	CRZ7G75	U107557777	74550	19/06/2026	130,16	DDV8110	A074241905	51851	21/06/2026	195,23	DDV9648	A076278113	75870	24/06/2026	293,47
CSI6C08	U107741807	74550	19/06/2026	130,16	CSI6G63	U107655457	74550	18/06/2026	0,00	DDY3831	A075248091	54525	23/06/2026	195,23	DDY4241	A076255644	55412	19/06/2026	0,00
CSJ4C81	U107713207	74550	19/06/2026	130,16	CSJ9D20	U107656557	74550	18/06/2026	130,16	DDY4908	U108040677	74550	19/06/2026	130,16	DDY4908	A075839642	55412	20/06/2026	195,23
CSM9I66	A076375003	57030	18/06/2026	130,16	CSM9I66	A076375011	65992	18/06/2026	293,47	DDY4908	A076351503	55412	23/06/2026	195,23	DEA6I99	A072749553	55500	20/06/2026	130,16
CSR9008	U107746537	74550	19/06/2026	130,16	CSY2F69	A076464723	76332	19/06/2026	293,47	DEB1984	U108148477	74550	20/06/2026	130,16	DEB5421	U107692967	74630	20/06/2026	195,23
CSZ6209	U107720247	60503	19/06/2026	293,47	CTK3135	U107962687	60503	20/06/2026	293,47	DED3049	A076375933	60501	22/06/2026	293,47	DEE6831	U107957847	74550	20/06/2026	130,16
CTM5J72	U107340527	74550	17/06/2026	130,16	CTN3305	U108056307	74550	19/06/2026	130,16	DEE9663	A074966837	51851	21/06/2026	195,23	DEE9758	U107354937	74550	17/06/2026	130,16
CTN5E55	U107653477	74710	18/06/2026	880,41	CTN8337	U107332937	56732	17/06/2026	130,16	DEH2551	U107922867	60503	20/06/2026	293,47	DEH9706	U107596387	74630	17/06/2026	195,23
CTN8515	U107672067	56732	18/06/2026	130,16	CTN9332	U108084677	74550	20/06/2026	130,16	DEI6G07	A073867860	54521	23/06/2026	195,23	DEI9E40	A076376298	75870	23/06/2026	293,47
CTO7715	U107667667	74550	18/06/2026	130,16	CTO9982	U107382987	74550	16/06/2026	130,16	DEJ7631	A076276218	75870	19/06/2026	293,47	DEL0J32	A076485526	66371	20/06/2026	195,23
CTP1313	A073693160	55412	23/06/2026	195,23	CTP2C40	A074402518	65300	23/06/2026	195,23	DEL0J32	A076485534	66020	20/06/2026	293,47	DEN9J55	U107926507	74550	20/06/2026	130,16
CTP2663	U107731247	74550	19/06/2026	130,16	CTP3G35	A076521530	55500	18/06/2026	130,16	DEO2D38	A076465061	60501	19/06/2026	293,47	DEO3409	U107263087	74550	15/06/2026	130,16
CTP3815	U107381667	74550	16/06/2026	130,16	CTP4697	A076485267	55414	20/06/2026	195,23	DEP7E04	U108039137	74550	19/06/2026	130,16	DER6084	U107587707	74550	18/06/2026	130,16
CTP5884	A076214085	75870	22/06/2026	293,47	CTP5939	U107722227	74550	19/06/2026	130,16	DES8628	U107527857	74550	18/06/2026	130,16	DEU1F60	A071083233	55500	21/06/2026	0,00
CTP6509	U108059267	60503	19/06/2026	293,47	CTP7I97	U107522797	74550	18/06/2026	130,16	DEU2A44	U107647647	74550	18/06/2026	130,16	DEU2G95	U107364617	74710	17/06/2026	880,41
CTP7408	U107679437	74550	18/06/2026	130,16	CTX4G49	U107866547	74550	20/06/2026	130,16	DEU2G95	U107447337	74550	17/06/2026	130,16	DEU2G95	U107493207	74550	17/06/2026	130,16
CTX4H47	A076277540	75870	23/06/2026	293,47	CTZ1J91	U107415987	74550	17/06/2026	130,16	DEU2G95	U107620367	74630	19/06/2026	195,23	DEU2G95	U107620477	74550	19/06/2026	130,16
CTZ6F30	A073129397	75870	23/06/2026	293,47	CTZ7568	U108081597	74550	20/06/2026	130,16	DEU2G95	U108170037	74550	20/06/2026	130,16	DEU2G95	U107877217	74550	20/06/2026	130,16
CUA7E28	A076485810	51851	21/06/2026	195,23	CUA9G26	U107536987	74710	18/06/2026	880,41	DEU2G95	U108094357	74630	20/06/2026	195,23	DEU9060	A076464839	75870	19/06/2026	293,47
CUA9G26	U107602327	74710	18/06/2026	880,41	CUA9G26	U107537107	74710	18/06/2026	880,41	DEW4G77	A076255776	55412	19/06/2026	195,23	DEX6602	U108030667	60503	19/06/2026	293,47
CUB0B13	U108017687	74550	19/06/2026	130,16	CUB0758	A076307520	55412	23/06/2026	195,23	DEY3F33	U107733887	60503	19/06/2026	293,47	DEY3907	U107670857	74550	18/06/2026	130,16
CUB2825	U108156287	74550	20/06/2026	130,16	CUB6D80	U108165527	74550	20/06/2026	0,00	DEY4F03	U107980397	74550	20/06/2026	0,00	DEY5J18	U108036277	74550	19/06/2026	130,16
CUB8383	U108044207	60503	19/06/2026	293,47	CUB9E23	A070987678	55500	21/06/2026	130,16	DEY6F58	A076350892	55412	22/06/2026	195,23	DEY7A99	A075471793	75870	19/06/2026	293,47
CUC9H02	A076464740	75870	19/06/2026	293,47	CUE7C35	U107587367	74550	17/06/2026	130,16	DEZ2753	U107697587	74550	20/06/2026	130,16	DEZ3B52	U107444147	74550	17/06/2026	130,16
CUF0F90	A076119082	57030	20/06/2026	130,16	CUG6A87	A072705238	76331	20/06/2026	293,47	DEZ3B52	U108045957	74550	19/06/2026	130,16	DEZ4F83	U107347017	60503	17/06/2026	293,47
CUG6E51	U107356037	74550	17/06/2026	130,16	CUG8A69	U107686807	74550	19/06/2026	130,16	DFD0D89	A076278377	75870	24/06/2026	293,47	DFE0286	A076078432	55412	22/06/2026	195,23
CUI0J46	U107329207	74550	17/06/2026	130,16	CUI2I38	A076306656	55412	19/06/2026	195,23	DFE1H64	A071046974	76332	22/06/2026	293,47	DFE1444	U107437657	74550	17/06/2026	130,16
CUI6A19	U107633347	74550	18/06/2026	130,16	CUI8J47	U107365167	74550	17/06/2026	130,16	DFE4A09	U108076977	74550	19/06/2026	130,16	DFE7686	U107904827	74550	20/06/2026	130,16
CUJ4I82	U107517307	74550	18/06/2026	130,16	CUJ5F99	A076465169	76332	20/06/2026	293,47	DFE8449	A073366046	51851	21/06/2026	195,23	DFE9G40	A076351236	55412	23/06/2026	195,23
CUJ5H18	A076466629	75870	24/06/2026	293,47	CUJ6H78	U108171027	74550	20/06/2026	130,16	DFE9346	U107682627	74630	17/06/2026	195,23	DFE9372	U107480887	60503	18/06/2026	293,47
CUK0J65	U107745217	56732	19/06/2026	130,16	CUK1B06	A076351074	55412	23/06/2026	195,23	DFE9475	U107526757	74550	17/06/2026	130,16	DFE9964	A076255407	55412	18/06/2026	195,23
CUK1I15	A076351309	75870	23/06/2026	293,47	CUK2J21	A070949482	55500	21/06/2026	130,16	DFF2714	U107567907	74550	19/06/2026	130,16	DFF2714	U107724757	74550	19/06/2026	130,16
CUK3C50	U107448107	74550	18/06/2026	130,16	CUK7C57	U108081377	74550	20/06/2026	130,16	DFF2714	U108161677	60503	20/06/2026	293,47	DFF2714	U107951807	74550	20/06/2026	130,16
CUL5J84	A076376352	75870	23/06/2026	0,00	CUM3A87	U107469557	74550	17/06/2026	130,16	DFF2714	U107861157	74630	20/06/2026	195,23	DFF2714	U107861817	60503	20/06/2026	293,47
CUM9C27	U107456357	74550	18/06/2026	130,16	CUN4A79	U107504207	74550	18/06/2026	130,16	DFF5B97	A076278261	75870	24/06/2026	0,00	DFH5214	U107991947	74550	20/06/2026	130,16
CUO2H37	U107359117	56732	17/06/2026	130,16	CUO3B80	U107435787	74550	18/06/2026	0,00	DFI2996	U107413567	74710	17/06/2026	880,41	DFI2996	U107415877	74630	17/06/2026	195,23
CUP1E05	A073906199	73662	19/06/2026	0,00	CUP5E47	U107467247	74550	18/06/2026	130,16	DFI2996	U107417857	74550	17/06/2026	130,16	DFI2996	U107352407	74630	17/06/2026	195,23
CUT0H78	A070949687	73662	22/06/2026	0,00	CUV0B19	U107458667	74550	18/06/2026	0,00	DFK0653	U107954547	74550	20/06/2026	130,16	DFK0653	U108162557	74550	20/06/2026	130,16
CUV1E80	A070987627	56222	21/06/2026	88,38	CUW0A33	U107361107	74550	17/06/2026	130,16	DFK0653	U107954877	74630	20/06/2026	195,23	DFK0653	U108163007	74550	20/06/2026	130,16
CUZ5B59	A076119007	55500	19/06/2026	130,16	CUZ6A66	A070421224	75870	22/06/2026	293,47	DFK1I09	U107639177	74630	18/06/2026	195,23	DFK5A47	A072749537	55500	20/06/2026	130,16
CVA9629	A070421399	75870	23/06/2026	293,47	CVA9629	A076466327	75870	24/06/2026	293,47	DFL6068	U107091047	74550	16/06/2026	130,16	DFL6602	U107494417	60503	17/06/2026	293,47
CVC7573	U107524777	74710	17/06/2026	880,41	CVE9924	U107677237	74550	18/06/2026	130,16	DFL7C65	A076350078	55412	18/06/2026	195,23	DFL9F65	U107868967	60503	20/06/2026	293,47
CVG5336	A076295603	76841	18/06/2026	0,00	CVI2E28	U107752917	60503	19/06/2026	0,00	DFO9229	U107643687	74550	18/06/2026	130,16	DFP0521	A076351279	55412	23/06/2026	195,23
CVI4C97	U107924957	74550	19/06/2026	0,00	CVK3176	A072768817	76252	19/06/2026	293,47	DFP9D67	U107591767	74550	18/06/2026	130,16	DFP9D67	U107994477	74630	20/06/2026	195,23
CVK7769	U108067957	74550	19/06/2026	130,16	CVO0F98	U107734547	74550	19/06/2026	130,16	DFP9D67	U107863247	60503	20/06/2026	293,47	DFP9D67	U107863577	74550	20/06/2026	130,16
CVW3D66	U107942117	74630	19/06/2026	195,23	CVZ1733	A076465576	75870	23/06/2026	293,47	DFP9D67	U108140777	74550	20/06/2026	130,16	DFP9D67	U107865997	60503	20/06/2026	293,47
CVZ8339	U107331947	74550	17/06/2026	130,16	CVZ8339	U107501237	74550	17/06/2026	130,16	DFP9D67	U107878107	60503	20/06/2026	293,47	DFP9D67	U107878207	74550	20/06/2026	130,16
CVZ8339	U107496397	74550	18/06/2026	130,16	CVZ8339	U107662827	74550	18/06/2026	130,16	DFP9D67	U107894267	60503	20/06/2026	293,47	DFP9D67	U107894487	60503	20/06/2026	293,47
CVZ8339	U108107667	74550	20/06/2026	130,16	CWC4201	A076338426	75870	17/06/2026	293,47	DFP9D67	U108123617	74630	20/06/2026	195,23	DFP9D67	U107895707	74630	20/06/2026	195,23
CWE7D01	U108126367	74550	20/06/2026	130,16	CWG2477	A076255539	55412	19/06/2026	195,23	DFQ9G50	U108117897	60503	20/06/2026	293,47	DFR1I37	A076338647	57030	18/06/2026	130,16
CWG5550	A076339112	75870	18/06/2026	293,47	CWI4A77	U108144957	60503	20/06/2026	293,47	DFR8H86	U107576037	74550	17/06/2026	130,16	DFU7318	A076376026	54521	22/06/2026	195,23
CWL4J80	A076307121	55412	22/06/2026	195,23	CWL4774	A076375364	58511	19/06/2026	130,16	DFV0D25	U107395207	74550	16/06/2026	130,16	DFV5J29	U107335467	74550	16/06/2026	0,00
CWN0708	U107723327	60503	19/06/2026	293,47	CWP1537	U107462187	74630	17/06/2026	195,23	DFW6261	A073527503	55500	20/06/2026	130,16	DFY4668	U107723437	74550	19/06/2026	130,16
CWP1537	U107524997	74630	17/06/2026	195,23	CWP3406	U107864907	74550	20/06/2026	130,16	DFZ0E73	U107443267	74550	18/06/2026	130,16	DFZ1A86	A070421178	75870	22/06/2026	293,47
CWP4325	U107941457	74550	20/06/2026	130,16	CWQ0821	U107630707	74550	18/06/2026	130,16	DFZ7518	U107766887	74550	22/06/2026	130,16	DFZ7518	U107766997	74550	22/06/2026	130,16
CWQ5E56	A076521948	55413	21/06/2026	195,23	CWW6G37	U107384637	74550	16/06/2026	130,16	DFZ9F52	A076307792	55412	24/06/2026	195,23	DGA5E15	U107745107	56732	19/06/2026	130,16
CWW6G37	U107384857	74630	16/06/2026	195,23	CWW6G37	U107484957	74550	17/06/2026	130,16	DGA8047	A076307253	55412	22/06/2026	195,23	DGC8B31	U107936617	74550	20/06/2026	130,16
CWW6G37	U107573177	74550	17/06/2026	130,16	CWW6G37	U107451627	74550	18/06/2026	130,16	DGD0434	A076465762	75870	23/06/2026	293,47	DGD6F09	A076376891	75870	24/06/2026	293,47
CWW6G37	U107510367	74550	18/06/2026	130,16	CWW6G37	U107519277	60503	18/06/2026	293,47	DGD7G81	U108153427	74550	20/06/2026	130,16	DGG1C49	U107631257	74550	18/06/2026	130,16
CWW6G37	U108054537	74550	19/06/2026	130,16	CWW6G37	U107958067	74550	20/06/2026	130,16	DGJ6H27	A075471939	75870	19/06/2026	293,47	DGJ8C87	U107727407	74630	19/06/2026	195,23
CWW6G37	U107890197	74550	20/06/2026	130,16	CXA8B85	U107719917	56732	19/06/2026	130,16	DGJ8241	A076465622	75870	23/06/2026	293,47	DGK0B95	U107858627	74550	20/06/2026	130,16
CXD6646	U107543367	74550	18/06/2026	130,16	CXD7339	A076464707	51851	19/06/2026	195,23	DGQ5779	A073173213	54600	19/06/2026	130,16	DGU0A51	A076350019	55412	18/06/2026	195,23
CXE3J45	U108087097	74550	20/06/2026	0,00	CXG3740	A076351155	55412	23/06/2026	195,23	DGV0258	A076484856	54521	19/06/2026	195,23	DGW2904	U107401137	74550	17/06/2026	130,16
CXG3788	U107327007	74550	17/06/2026	130,16	CXG6A13	A076340021	75870	20/06/2026	0,00	DGW3020	A076340390	57030	22/06/2026	130,16	DGW3331	A076277940	75870	24/06/2026	293,47
CXG7H54	A076078459	55500	24/06/2026	130,16	CXI7331	U107364397	60503	17/06/2026	293,47	DGW4E22	U107708917	74550	20/06/2026	0,00	DGW4757	A074643922	65300	20/06/2026	195,23

DGW4757	A074643930	51851	20/06/2026	195,23
DGW6610	U107390247	60503	16/06/2026	293,47
DHC0644	U108078627	74550	20/06/2026	130,16
DHE1G22	U107936947	74550	20/06/2026	130,16
DHF1A32	U107543257	74550	18/06/2026	130,16
DHF6H07	A076485240	72930	20/06/2026	130,16
DHI1J88	U107628287	74550	18/06/2026	130,16
DHJ1B60	A074927360	66532	18/06/2026	195,23
DHK8A28	A076278148	75870	24/06/2026	293,47
DHL8780	U107884587	60503	20/06/2026	293,47
DHN9G54	A076485097	66532	20/06/2026	195,23
DHR5J61	U107592757	74550	19/06/2026	130,16
DHR5121	A076465428	75870	23/06/2026	293,47
DHR7693	U107688897	74630	19/06/2026	195,23
DHR7693	U107943877	74710	22/06/2026	880,41
DHR8E67	U107609917	74630	19/06/2026	195,23
DHR9886	U107914727	74550	20/06/2026	130,16
DHT1C85	U107616407	60503	19/06/2026	293,47
DHT3946	U107618387	74550	18/06/2026	130,16
DHU9233	U108026047	74550	19/06/2026	130,16
DHW6484	U107679107	74550	18/06/2026	130,16
DHW6484	U107744007	60503	19/06/2026	293,47
DHW6484	U108061247	60503	19/06/2026	293,47
DHW6484	U108102497	60503	20/06/2026	293,47
DHW7J04	U107937507	74550	19/06/2026	130,16
DHY0583	A075491875	73662	19/06/2026	130,16
DHY2915	U107394097	60503	16/06/2026	293,47
DHY5E33	U107689777	74550	19/06/2026	130,16
DHY9F66	A076119627	59910	21/06/2026	293,47
DIA7B59	U108045077	74550	19/06/2026	130,16
DID9G79	U107384197	74550	16/06/2026	130,16
DIE5E47	A076308004	55412	24/06/2026	195,23
DII0F23	U107910767	74550	20/06/2026	130,16
DII5B77	A076277770	75870	24/06/2026	293,47
DIL6J47	A076466777	75870	24/06/2026	293,47
DIO0C83	U107547107	60503	18/06/2026	293,47
DIO8453	U108016697	74550	19/06/2026	0,00
DIP4F69	U107791637	74550	22/06/2026	130,16
DIR0F23	U107517627	60503	18/06/2026	293,47
DIR4228	A076295530	65992	18/06/2026	293,47
DIR4228	A076295557	51180	18/06/2026	880,41
DIR9A94	A073744733	55500	20/06/2026	130,16
DIS7124	U107692307	74550	20/06/2026	130,16
DIU1B62	U107473297	60503	17/06/2026	293,47
DIU9H80	U107361537	60503	17/06/2026	293,47
DIW8I51	U107532037	74550	17/06/2026	130,16
DIW8872	U107618497	74550	18/06/2026	130,16
DIX8J83	U107927927	74550	19/06/2026	130,16
DIY5875	U107106117	74550	16/06/2026	130,16
DIY6H55	A075839731	55412	20/06/2026	195,23
DIY7338	A076485194	66532	20/06/2026	195,23
DIZ6G56	A076422885	55412	19/06/2026	195,23
DJE0371	A073859239	60501	18/06/2026	293,47
DJG1H42	U107745437	74550	19/06/2026	130,16
DJG3E85	U108068617	74550	19/06/2026	130,16
DJH5198	U107639947	74550	18/06/2026	130,16
DJJ2769	A076484724	65992	18/06/2026	293,47
DJJ4724	U107997337	74710	20/06/2026	880,41
DJM0B99	U107986447	74550	20/06/2026	130,16
DJM3C97	U108082707	74630	20/06/2026	195,23
DJM7544	A070186624	76332	18/06/2026	293,47
DJN7C92	A076349991	55412	18/06/2026	0,00
DJQ4B64	U107983807	74550	20/06/2026	0,00
DJQ4059	U107732017	60503	19/06/2026	293,47
DJR9900	U108067847	74550	19/06/2026	130,16
DJW6F45	U107697477	56732	19/06/2026	0,00
DKA9F65	A076375682	75870	22/06/2026	293,47
DKC3A83	U107721127	74550	19/06/2026	130,16
DKC7585	A076308039	55412	24/06/2026	195,23
DKD0721	A076351210	55412	23/06/2026	195,23
DKD3227	U107682307	60503	18/06/2026	293,47
DKD5B42	A075492014	76331	19/06/2026	293,47
DKD7183	A076422788	55412	19/06/2026	195,23
DKD8J32	U108143087	60503	20/06/2026	293,47
DKD8991	U107734007	74550	19/06/2026	130,16
DKD9804	U107859397	74550	20/06/2026	130,16
DKE3622	A076340080	75870	20/06/2026	293,47
DKI2C69	U107329087	74550	17/06/2026	130,16
DKJ9836	U107498377	74550	17/06/2026	130,16
DKK9A92	A073355761	76251	23/06/2026	293,47
DKM5D93	U108135607	74630	20/06/2026	195,23
DKN5C91	U107615087	60503	19/06/2026	293,47
DKP7J20	U107725307	56732	19/06/2026	130,16
DKR1A31	A072749626	55500	20/06/2026	130,16
DKU1J97	U108091937	74630	20/06/2026	195,23
DKU5830	A076485003	76331	19/06/2026	293,47
DKU8G50	U108128897	74550	20/06/2026	130,16
DKV9D49	U108087107	74550	20/06/2026	130,16
DKW2B26	A075395116	55500	20/06/2026	130,16
DKY4F67	U107797027	60503	22/06/2026	293,47
DKY7G33	A076255660	55412	19/06/2026	195,23
DKY7I27	A075839243	55412	20/06/2026	195,23
DKY8299	A076276498	75870	19/06/2026	293,47
DKY9048	U108039577	74550	19/06/2026	130,16
DLA4H74	U107634117	74550	18/06/2026	130,16
DLB4G09	A076120048	54521	22/06/2026	195,23
DLC3F27	U107568777	74550	19/06/2026	0,00
DLL4E60	A076350876	55412	22/06/2026	195,23
DLM9J79	A076376760	75870	24/06/2026	293,47
DLN3I12	A076339848	57030	20/06/2026	130,16
DLN4A91	U107680097	74630	18/06/2026	195,23
DLN4634	U107779317	74550	22/06/2026	130,16
DLX6003	U107336237	74550	16/06/2026	130,16
DMA2E98	U107988107	74550	20/06/2026	130,16
DMB1H09	A073494877	55500	23/06/2026	130,16
DMD0588	U107108427	74550	16/06/2026	130,16
DME3C44	A076306761	55412	19/06/2026	195,23
DMG6B29	A076375674	55417	20/06/2026	195,23
DMH1807	U107329747	60503	17/06/2026	293,47
DMH6J24	A076276714	75870	19/06/2026	0,00
DMH8411	U107711997	74710	19/06/2026	880,41
DMI4390	U107642807	60503	18/06/2026	293,47
DMK5I74	U107395967	74550	16/06/2026	130,16
DML7E70	U107740927	56732	19/06/2026	130,16
DMM4652	U108144627	60503	20/06/2026	293,47
DMN5H56	U107585827	74550	18/06/2026	130,16
DMO0239	U107693627	74550	19/06/2026	130,16
DMO1528	U107520377	74550	18/06/2026	130,16
DMO2721	A074201881	66020	22/06/2026	293,47
DMO4132	U107669537	60503	18/06/2026	293,47
DMO7004	A075395272	60501	23/06/2026	293,47
DMO8731	U107874467	74550	20/06/2026	130,16
DMO9128	U108137257	60503	20/06/2026	293,47
DMS1D23	U107747637	74550	19/06/2026	130,16
DMS6A83	U108077637	74550	19/06/2026	130,16
DMU7A12	A076225516	55500	23/06/2026	130,16
DMY4C38	U107324027	56732	17/06/2026	130,16
DMZ5G58	A073692997	55412	23/06/2026	195,23
DNC2E93	U107502997	74550	17/06/2026	130,16
DNE0D21	U108046507	74550	19/06/2026	130,16
DNE7E40	A076485470	66700	20/06/2026	195,23
DNH4G56	U107993377	74550	20/06/2026	130,16
DNI6F51	U107744337	74550	19/06/2026	130,16
DNJ5G25	U107349767	74550	17/06/2026	130,16
DNM0078	U107707267	74630	20/06/2026	195,23
DNM8I23	U107952237	74550	19/06/2026	130,16
DNO4904	U107349547	74630	17/06/2026	195,23
DNT4E60	U107519507	60503	18/06/2026	0,00
DNT8G53	U107902737	74550	20/06/2026	130,16
DNT9045	U108139017	60503	20/06/2026	293,47
DNV1494	U107683287	74550	17/06/2026	130,16
DNV4457	A076484600	66532	18/06/2026	195,23
DNV5H59	U108044637	74550	19/06/2026	130,16
DNV5H59	U107893607	74550	20/06/2026	130,16
DNW7I94	U108164207	60503	20/06/2026	293,47
DNY0C78	U107692637	74630	20/06/2026	195,23
DNY1706	U107656337	74550	18/06/2026	130,16
DNY1719	A076276820	75870	19/06/2026	293,47
DNY5F19	U107716287	74550	19/06/2026	130,16
DNY6H06	A072606132	55500	21/06/2026	130,16
DNY7F87	U107574497	60503	17/06/2026	293,47
DNY8372	A076307105	55412	22/06/2026	195,23
DNY9F30	U107998767	60503	20/06/2026	293,47
DNY9076	U108005257	74550	20/06/2026	0,00
DNZ3201	U107452837	74630	17/06/2026	195,23
DOD2C61	U108133957	60503	20/06/2026	293,47
DOE4635	U107387057	56732	16/06/2026	130,16
DOK2245	U107390907	74630	16/06/2026	195,23
DOK2245	U107366707	60503	17/06/2026	293,47
DOK2245	U107572187	74550	17/06/2026	130,16
DOK2245	U107572517	74550	17/06/2026	130,16
DGW6I87	U107520607	60503	18/06/2026	293,47
DGY2F67	U107370887	74550	17/06/2026	130,16
DHC5J48	U107644897	74550	18/06/2026	130,16
DHE2G11	U108040127	74550	19/06/2026	130,16
DHF6H07	A076485224	55414	20/06/2026	195,23
DHH3470	A076277478	75870	23/06/2026	293,47
DHI1J88	U107666907	60503	18/06/2026	293,47
DHK6957	A074643957	55250	20/06/2026	130,16
DHK8A28	A071400352	75870	24/06/2026	293,47
DHM2D88	U107536657	74550	18/06/2026	130,16
DHR2G66	A076308063	55412	24/06/2026	195,23
DHR5084	U107617617	74550	19/06/2026	130,16
DHR6766	U106977207	74550	14/06/2026	130,16
DHR7693	U107964227	74550	19/06/2026	130,16
DHR7819	U107684607	74550	17/06/2026	130,16
DHR9E44	A076485330	55500	20/06/2026	130,16
DHT0H44	A076375690	75870	22/06/2026	293,47
DHT2A97	U107997667	74550	20/06/2026	130,16
DHT5F32	U107891627	74550	20/06/2026	130,16
DHV8996	U108139787	74550	20/06/2026	130,16
DHW6484	U107620257	60503	19/06/2026	293,47
DHW6484	U107744117	74550	19/06/2026	130,16
DHW6484	U107747527	74550	19/06/2026	130,16
DHW6484	U108102607	74550	20/06/2026	130,16
DHW9A39	A076464510	75870	19/06/2026	293,47
DHY2469	A076484627	65992	18/06/2026	293,47
DHY5E33	U107714307	74550	19/06/2026	130,16
DHY8D69	A076466246	75870	24/06/2026	293,47
DHZ9778	A076339783	75870	19/06/2026	293,47
DIB0H20	U107705287	74630	19/06/2026	195,23
DID9G79	U107887667	74550	20/06/2026	130,16
DIH5G53	U107533027	74550	17/06/2026	130,16
DII0F23	U107925407	74550	20/06/2026	130,16
DIL6J47	A076464871	75870	19/06/2026	293,47
DIN9F96	A076485666	51851	21/06/2026	195,23
DIO1A33	A075839197	60501	19/06/2026	293,47
DIO8810	U108151777	74550	20/06/2026	130,16
DIP7A01	A076404089	51851	21/06/2026	195,23
DIR3H24	U108074777	74630	19/06/2026	195,23
DIR4228	A076295549	50100	18/06/2026	880,41
DIR9A94	A075170033	55500	20/06/2026	130,16
DIS5F41	A072882350	58350	23/06/2026	195,23
DIS9291	U107870617	60503	20/06/2026	293,47
DIU2E05	U107916707	60503	20/06/2026	293,47
DIV5A20	A070949210	55500	21/06/2026	130,16
DIW8872	U107358237	60503	17/06/2026	293,47
DIW8872	U108099307	60503	20/06/2026	293,47
DIY1272	A076351414	55412	23/06/2026	195,23
DIY5957	U108099207	60503	20/06/2026	293,47
DIY7F46	U108099087	74550	20/06/2026	130,16
DIY8482	U107513227	74550	18/06/2026	130,16
DJC7569	A076078297	55412	22/06/2026	195,23
DJE1E28	U107944207	60503	20/06/2026	293,47
DJG3E85	U107625207	74630	18/06/2026	195,23
DJH4777	A073494818	51851	19/06/2026	195,23
DJJ2769	A076484716	66532	18/06/2026	195,23
DJJ4724	U107996677	74630	20/06/2026	195,23
DJJ4724	U107867537	60503	20/06/2026	293,47
DJM3C97	U107530277	74550	17/06/2026	130,16
DJM3G99	U107998327	74630	20/06/2026	195,23
DJM8H66	U108039247	74630	19/06/2026	195,23
DJQ0D44	A076214174	54526	22/06/2026	195,23
DJQ4D56	A070949652	76331	22/06/2026	293,47
DJQ5617	U107756007	74550	19/06/2026	130,16
DJW1J45	U107746647	74550	19/06/2026	130,16
DJZ8F20	A076119988	57030	21/06/2026	130,16
DKB8562	U107383977	74550	16/06/2026	130,16
DKC6441	A076307512	55412	23/06/2026	195,23
DKD0618	U107715737	74550	19/06/2026	130,16
DKD0816	U107624437	60503	19/06/2026	293,47
DKD4266	A076119457	55500	20/06/2026	130,16
DKD6J32	A076276315	75870	19/06/2026	293,47
DKD7563	A076255571	55412	19/06/2026	195,23
DKD8975	A074241875	51851	21/06/2026	195,23
DKD9804	U108076107	74550	19/06/2026	130,16
DKE0849	U107425997	74550	17/06/2026	0,00
DKG0A89	U107520267	60503	18/06/2026	0,00
DKI6A13	U108126807	74550	20/06/2026	130,16
DKK1F21	A076119031	55500	20/06/2026	130,16
DKK9B94	A076485976	66532	22/06/2026	195,23
DKM5J54	U107373747	74550	16/06/2026	130,16
DKO1B95	A076306834	55412	19/06/2026	195,23
DKQ1312	U107377377	56732	16/06/2026	130,16
DKS4D37	A073527317	55500	19/06/2026	130,16
DKU3D79	U107662607	74630	18/06/2026	195,23
DKU6I88	A076225460	54521	19/06/2026	195,23
DKU9E85	U108019117	74550	19/06/2026	130,16
DKW1A79	U107486607	74550	18/06/2026	130,16
DKX0924	A075170068	55500	20/06/2026	130,16
DKY4I47	A076307954	55412	24/06/2026	0,00
DKY7H55	U108114597	60503	20/06/2026	293,47
DKY7939	A076441634	51851	19/06/2026	195,23
DKY8717	A070949598	60501	22/06/2026	293,47
DKZ0B94	A076464278	75870	19/06/2026	293,47
DLB0262	U107671297	60503	18/06/2026	293,47
DLC3F27	U107521147	60503	18/06/2026	0,00
DLL1E25	A076119686	59910	21/06/2026	0,00
DLL5C69	A070126672	76332	18/06/2026	0,00
DLN3I10	A074043860	60501	23/06/2026	293,47
DLN3910	U108065757	74550	19/06/2026	130,16
DLN4A91	U108013617	74710	19/06/2026	880,41
DLN7H21	U107270907	60503	16/06/2026	293,47
DLX7C60	A076486140	66700	22/06/2026	195,23
DMA9H47	A076256039	55412	23/06/2026	195,23
DMC0740	U107412797	74550	18/06/2026	130,16
DMD2F18	A076277010	55500	19/06/2026	130,16
DMF9206	A076375445	53800	20/06/2026	130,16
DMH1792	U108104257	74550	20/06/2026	130,16
DMH4G85	A076485364	55500	20/06/2026	130,16
DMH8411	U107105457	74550	16/06/2026	130,16
DMH9467	U107561077	74550	19/06/2026	130,16
DMK0F91	U107727287	74550	19/06/2026	130,16
DML6J79	U108048607	74550	19/06/2026	130,16
DMM4652	U107558547	56732	19/06/2026	130,16
DMN2884	U107861607	60503	20/06/2026	293,47
DMN7677	A076375909	60501	22/06/2026	293,47
DMO0873	U108031877	74550	19/06/2026	130,16
DMO2721	A074201873	65992	22/06/2026	293,47
DMO3E97	U108169817	74550	20/06/2026	130,16
DMO5B14	U107992717	74550	20/06/2026	130,16
DMO8162	A076484953	66020	19/06/2026	293,47
DMO9A91	A070146738	60501	18/06/2026	293,47
DMR7A26	A075248180	55500	24/06/2026	130,16
DMS3F84	U107391787	60503	16/06/2026	293,47
DMU3326	U107732907	60503	19/06/2026	293,47
DMV3E19	A076485496	55500	20/06/2026	130,16
DMY9G96	A073494770	51930	19/06/2026	293,47
DNB4I55	A076349886	55412	18/06/2026	195,23
DNE0D17	A076376549	57030	23/06/2026	130,16
DNE7A30	A076276625	68580	19/06/2026	293,47
DNH2034	A076213976	75870	19/06/2026	293,47
DNH5I54	A076119236	60501	20/06/2026	0,00
DNJ5B47	U107923857	74550	20/06/2026	130,16
DNM0078	U107575597	60503	17/06/2026	293,47
DNM2918	U107896467	74550	20/06/2026	130,16
DNM9J08	U107947617	74550	20/06/2026	130,16
DNS7B77	A076376590	75870	23/06/2026	0,00
DNT6823	U107665467	74550	18/06/2026	130,16
DNT8842	A073889464	55500	18/06/2026	130,16
DNU2J98	U107894707	60503	20/06/2026	293,47
DNV4338	A076484880	66700	19/06/2026	0,00
DNV5H59	U107490907	74630	17/06/2026	195,23
DNV5H59	U107884707	74550	20/06/2026	130,16
DNV5H59	U108123287	74550	20/06/2026	130,16
DNX9C53	U108079397	74550	19/06/2026	130,16
DNY0948	U107531927	74550	17/06/2026	130,16
DNY1719	U107344597	60503	17/06/2026	293,47
DNY2D79	U107566687	60503	19/06/2026	293,47
DNY5342	U107929907	74550	20/06/2026	130,16
DNY6556	A074121934	51851	21/06/2026	195,23
DNY8I34	A072768892	75870	19/06/2026	293,47
DNY8501	U108143747	60503	20/06/2026	293,47
DNY9J96	U107733117	56732	19/06/2026	130,16
DNY9687	A072606248	55500	21/06/2026	130,16
DOC6A19	A071148114	55500	21/06/2026	130,16
DOD9H31	U107534457	74550	18/06/2026	130,16
DOK2245	U107389707	74630	16/06/2026	195,23
DOK2245	U107449647	74710	17/06/2026	880,41
DOK2245	U107366927	74630	17/06/2026	195,23
DOK2245	U107572407	60503	17/06/2026	293,47
DOK2245	U107325457	74710	17/06/2026	880,41
DOK2245	U107549967	60503	18/06/2026	293,47
DOK2245	U107564267	74550	19/06/2026	130,16
DOK2245	U107623447	74710	19/06/2026	880,41
DOK2245	U107623777	74630	19/06/2026	195,23
DOK2245	U107566357	74630	19/06/2026	195,23
DOK2245	U108029787	60503	19/06/2026	293,47
DOK2245	U108163217	74550	20/06/2026	130,16
DOK2245	U107959497	74630	20/06/2026	195,23
DOK2245	U107960267	74630	20/06/2026	195,23
DOK2245	U108170807	74710	20/06/2026	880,41
DOK2245	U108171137	74710	20/06/2026	880,41
DOK2245	U108122957	74710	20/06/2026	880,41
DOL6G19	U107391127	56732	16/06/2026	130,16
DOM8C69	U108113387	60503	20/06/2026	293,47
DOR1I23	A076338701	57030	18/06/2026	130,16
DOS2A95	U107658647	74550	18/06/2026	130,16
DOT3J97	U108030447	60503	19/06/2026	293,47
DOW6H43	U107647977	74630	18/06/2026	195,23
DOW9A96	U108156947	74630	20/06/2026	195,23
DOX7H38	U107920997	74550	20/06/2026	130,16
DOX7H38	U108086437	74550	20/06/2026	130,16
DOZ0994	U108015157	74550	19/06/2026	130,16
DPA0929	U107586707	74550	18/06/2026	130,16
DPA0929	U107870067	74550	20/06/2026	130,16
DPC4446	U107565917	74550	19/06/2026	130,16
DPD4940	U107433807	74550	18/06/2026	130,16
DPJ1621	U107919897	60503	20/06/2026	293,47
DPJ4J10	U107445577	74550	17/06/2026	130,16
DPL4B31	A073859247	76332	18/06/2026	293,47
DPN0608	A076485577	66020	21/06/2026	293,47
DPP7B24	A076119090	57030	20/06/2026	130,16
DPQ1B62	U107868087	74550	20/06/2026	130,16
DPS5161	U108107997	74550	20/06/2026	130,16
DPT0D38	U107557447	74550	19/06/2026	130,16
DPU5352	U107444807	74550	18/06/2026	130,16
DPV2D20	A073669430	75870	23/06/2026	293,47
DPV4013	U107659087	74550	18/06/2026	130,16
DPV4632	U107928917	74630	20/06/2026	195,23
DPV5344	A076441774	60501	21/06/2026	293,47
DPW9B64	U107586607	74550	18/06/2026	130,16
DPY1H88	U108074227	74550	19/06/2026	130,16
DPZ8I60	A074927300	64080	18/06/2026	130,16
DQB4J16	U107930237	74550	20/06/2026	130,16
DQC0F82	A076485372	55500	20/06/2026	130,16
DQC6336	A076277907	75870	24/06/2026	293,47
DQD8427	U107419177	60503	18/06/2026	293,47
DQE5A41	U107485727	74550	18/06/2026	130,16
DQE6765	U108036607	74550	19/06/2026	130,16
DQF5E02	U107892287	74550	20/06/2026	130,16
DQG4942	A076278180	75870	24/06/2026	293,47
DQG6673	U108072467	74550	19/06/2026	130,16
DQH4A73	A075109849	54600	22/06/2026	130,16
DQI1J14	U108049037	74550	19/06/2026	130,16
DQI3066	U107698027	74550	20/06/2026	130,16
DQI4D87	A074966888	52070	23/06/2026	88,38
DQI4961	A075491859	51851	19/06/2026	195,23
DQI9252	U107905927	74550	20/06/2026	130,16
DQL4A87	A074241999	53800	21/06/2026	130,16
DQM1857	U106805607	60503	14/06/2026	293,47
DQM7888	U107877327	74550	20/06/2026	130,16
DQN7A14	A071283275	76332	19/06/2026	293,47
DQN9D46	A076078157	55412	20/06/2026	195,23
DQP7729	U108097437	60503	20/06/2026	293,47
DQP8D81	A073365970	51851	19/06/2026	195,23
DQQ4983	A076351180	55412	23/06/2026	0,00
DQS2G39	A070186616	76332	18/06/2026	293,47
DQS6437	A076485038	59593	19/06/2026	1.467,35
DQT6H29	U107708587	74550	20/06/2026	130,16
DQT9H02	U107381997	56732	16/06/2026	130,16
DQU1F25	U108129117	74550	20/06/2026	130,16
DQW1A52	A076404186	54600	22/06/2026	130,16
DQW7I66	U107966097	74550	20/06/2026	0,00
DQY1849	U108067737	74630	19/06/2026	195,23
DQY3070	U107875017	56732	20/06/2026	130,16
DQY4667	U107958507	74550	19/06/2026	130,16
DQY5118	A076277044	75870	23/06/2026	293,47
DRA1C76	A072768760	76252	19/06/2026	293,47
DRB3J52	U107463947	74550	17/06/2026	130,16
DRC2212	A076466181	75870	24/06/2026	293,47
DRC4227	U107776127	74550	22/06/2026	130,16
DRE1499	A076404127	76332	21/06/2026	293,47
DRE8G49	U107408947	74550	17/06/2026	130,16
DRF1D41	U107319737	60503	17/06/2026	293,47
DRG2144	A075247958	60501	19/06/2026	293,47
DRJ2169	U107418307	74550	17/06/2026	130,16
DRK7I26	U107902517	74550	20/06/2026	130,16
DRL6H92	U107348887	60503	17/06/2026	293,47
DRN0705	U107907907	74630	20/06/2026	195,23
DRO1664	A076339520	75870	19/06/2026	293,47
DRO5E07	U107628507	74550	18/06/2026	0,00
DRQ4C81	U107385957	74550	16/06/2026	130,16
DRS4B98	U107428637	74550	17/06/2026	0,00
DRT1G57	U107374297	56732	16/06/2026	130,16
DRT7B01	U108027807	60503	19/06/2026	293,47
DRU1A83	A070949580	60501	22/06/2026	293,47
DRU2787	U108146827	60503	20/06/2026	293,47
DRV1F83	U107726077	74630	19/06/2026	195,23
DRZ2576	U107386407	74550	16/06/2026	130,16
DSC0J11	A076374937	57030	18/06/2026	130,16
DSC8F76	A070167310	51851	19/06/2026	195,23
DSD3410	U108134067	74550	20/06/2026	130,16
DSE0047	A076338515	57030	18/06/2026	130,16
DSE8456	U107754017	60503	19/06/2026	293,47
DSH0729	U107451737	74550	17/06/2026	130,16
DSK2178	U107390807	74550	16/06/2026	130,16
DSK2178	U107499367	74630	17/06/2026	195,23
DSK2178	U107326447	74550	17/06/2026	130,16
DSK2178	U107519717	74550	18/06/2026	130,16
DSK2178	U107753247	74710	19/06/2026	880,41
DSK2178	A076277893	75870	24/06/2026	293,47
DSL4E41	A070949849	76331	22/06/2026	293,47
DSN0C19	U107617727	60503	19/06/2026	293,47
DSN0724	A076381330	55500	24/06/2026	130,16
DSN1295	A075472064	75870	22/06/2026	293,47
DSN2H06	U107388377	60503	16/06/2026	293,47
DSN2785	U108094247	56732	20/06/2026	130,16
DSN3G11	A076295719	60501	18/06/2026	0,00
DSN3655	U107683177	60503	18/06/2026	293,47
DSN4269	U107191807	74550	16/06/2026	130,16
DSN5036	A076306982	55412	22/06/2026	195,23
DSN6J04	A076306672	55412	19/06/2026	195,23
DSN8D82	A076278288	75870	24/06/2026	293,47
DSN9D88	U107542607	74550	18/06/2026	130,16
DSO2E81	A076375879	57030	22/06/2026	130,16
DSQ7485	A076484635	67261	18/06/2026	195,23
DSR4J85	U108159147	74550	20/06/2026	130,16
DSV6I72	U107342407	60503	17/06/2026	293,47
DSV8A31	A076422745	55412	19/06/2026	195,23
DSX7784	A076078173	55412	20/06/2026	195,23
DSZ9B03	U107890857	56732	20/06/2026	130,16
DTA2F15	U107502777	74550	17/06/2026	130,16
DTB4B15	A073410835	55500	19/06/2026	130,16
DTD6J27	A076466173	75870	24/06/2026	293,47
DTG2G00	U108043757	74550	19/06/2026	130,16
DTG3C86	U107746867	74550	19/06/2026	130,16
DTJ6B60	U107683067	60503	18/06/2026	293,47
DTL8A09	U107765017	74630	22/06/2026	195,23
DTN5E69	U107460107	74710	17/06/2026	880,41
DTN5E69	U107549637	74550	18/06/2026	130,16
DTN5E69	U108164867	74710	20/06/2026	880,41
DTO5B71	A076277486	75870	23/06/2026	293,47
DTP2F54	A076189072	55500	20/06/2026	130,16
DTP2223	A074927386	59910	23/06/2026	293,47
DTP2381	A075516711	60760	18/06/2026	293,47
DTP5G51	A076078386	55412	22/06/2026	195,23
DTP9H33	A076119996	57030	21/06/2026	130,16
DTQ7E44	A076375780	75870	22/06/2026	293,47
DTT1D29	U107376507	60503	16/06/2026	293,47
DTV0G72	A076277982	75870	24/06/2026	293,47
DTV1992	U107355047	60503	17/06/2026	293,47
DTV3969	U107927597	74550	20/06/2026	130,16
DTX1I48	U108034847	60503	19/06/2026	293,47
DTX2E29	U107979297	74550	20/06/2026	130,16
DTX5239	A076465266	60501	23/06/2026	293,47
DTX5769	U107977097	74550	20/06/2026	130,16
DTX6F33	U108053657	74550	19/06/2026	130,16
DTX8G46	U107566907	74550	19/06/2026	130,16
DTX8783	U107442167	74550	17/06/2026	130,16
DTZ7C89	A073494788	51851	19/06/2026	195,23
DUC9F22	U107339867	74550	17/06/2026	130,16
DUE1E69	U108064327	74550	19/06/2026	0,00
DOK2245	U107650837	60503	18/06/2026	293,47
DOK2245	U107565147	60503	19/06/2026	293,47
DOK2245	U107565367	74710	19/06/2026	880,41
DOK2245	U107566027	60503	19/06/2026	293,47
DOK2245	U107757097	74630	19/06/2026	195,23
DOK2245	U107713427	74710	19/06/2026	880,41
DOK2245	U107958837	74630	20/06/2026	195,23
DOK2245	U107959717	74630	20/06/2026	195,23
DOK2245	U108167837	74630	20/06/2026	195,23
DOK2245	U107990627	74630	20/06/2026	195,23
DOK2245	U107894047	74630	20/06/2026	195,23
DOL2E89	A076296383	76841	21/06/2026	0,00
DOM4G46	U107599687	74550	17/06/2026	0,00
DOO7A09	U108150457	60503	20/06/2026	293,47
DOR3289	A073692946	55412	23/06/2026	195,23
DOS3F60	U107496617	74550	18/06/2026	130,16
DOT4540	U107367477	74550	17/06/2026	130,16
DOW8297	U107340207	74550	16/06/2026	130,16
DOX7H38	U107920667	74630	20/06/2026	195,23
DOX7H38	U107924847	74550	20/06/2026	130,16
DOY7755	U107388607	74630	16/06/2026	195,23
DOZ3F49	A070186675	66531	19/06/2026	195,23
DPA0929	U107592207	74550	18/06/2026	130,16
DPA2C27	U107462627	74550	17/06/2026	130,16
DPD4940	U107369907	74550	17/06/2026	130,16
DPD4940	U107941907	74550	20/06/2026	130,16
DPJ2F30	A076376050	58511	22/06/2026	130,16
DPJ7J23	U107862037	74550	20/06/2026	0,00
DPM2H09	U107905157	74550	20/06/2026	130,16
DPO7G72	U108111407	74550	20/06/2026	130,16
DPP8929	A075471963	75870	19/06/2026	293,47
DPR2074	U107317317	60503	17/06/2026	293,47
DPT0C68	U107673507	74550	18/06/2026	130,16
DPT0D38	U107986887	74550	20/06/2026	130,16
DPU5352	U108049367	74550	19/06/2026	130,16
DPV3G87	A073014638	66700	18/06/2026	195,23
DPV4013	U108125047	74550	20/06/2026	130,16
DPV5B47	U107649187	74550	18/06/2026	130,16
DPW9B64	U107533247	74550	18/06/2026	130,16
DPW9J86	U107351527	56732	17/06/2026	130,16
DPZ8I60	A074927297	66532	18/06/2026	195,23
DPZ8I60	A074927319	66700	18/06/2026	195,23
DQC0B18	A076296146	51851	20/06/2026	195,23
DQC1917	U107896247	74550	20/06/2026	130,16
DQD1959	U107620807	74550	19/06/2026	130,16
DQE4316	U107413907	74550	17/06/2026	130,16
DQE5J50	U107393767	60503	16/06/2026	293,47
DQF3999	A076307067	55412	22/06/2026	195,23
DQG3715	U107578677	74550	18/06/2026	130,16
DQG6673	U107617397	74550	19/06/2026	130,16
DQH0D48	U107610467	74550	19/06/2026	130,16
DQI0889	A076484538	66532	18/06/2026	195,23
DQI2C62	U107353177	74550	17/06/2026	130,16
DQI3849	U108011207	74550	20/06/2026	130,16
DQI4743	U107449317	60503	17/06/2026	293,47
DQI6986	U108049697	60503	19/06/2026	293,47
DQI9492	U108093037	74550	20/06/2026	130,16
DQM0C38	U107375287	60503	16/06/2026	293,47
DQM2698	U107493107	74550	18/06/2026	130,16
DQM7888	U107877437	60503	20/06/2026	293,47
DQN7A14	U107698807	74550	19/06/2026	130,16
DQO2993	U107532587	74550	17/06/2026	130,16
DQP7946	A076464626	75870	19/06/2026	293,47
DQP9D12	A076276951	75870	19/06/2026	293,47
DQR7238	U107919567	74550	20/06/2026	130,16
DQS6J87	U107433367	74550	17/06/2026	130,16
DQS7169	A075248024	75870	23/06/2026	293,47
DQT6H29	U107901307	74550	20/06/2026	130,16
DQU0597	U107338437	74630	17/06/2026	195,23
DQW0J73	U107729487	60503	19/06/2026	293,47
DQW3H11	A076339155	75870	18/06/2026	293,47
DQY0B02	U107582197	74550	17/06/2026	130,16
DQY3D58	A075395256	55500	22/06/2026	130,16
DQY4107	U108050577	74550	19/06/2026	0,00
DQY5H20	U107564377	74550	19/06/2026	130,16
DQY8913	A076308020	55412	24/06/2026	195,23
DRB0H84	U107465157	60503	17/06/2026	293,47
DRB6674	A072749570	55090	20/06/2026	130,16
DRC4C14	A076350671	55412	22/06/2026	195,23
DRD0E71	A076295760	76252	18/06/2026	293,47
DRE2807	U107778437	74550	22/06/2026	0,00
DRE8G49	U107633457	74550	18/06/2026	130,16
DRF1141	A076119694	59910	21/06/2026	293,47
DRH7794	U108149467	74550	20/06/2026	130,16
DRJ6G92	A075170149	55920	20/06/2026	0,00
DRL5614	U108151117	56732	20/06/2026	130,16
DRN0705	U107877987	74550	20/06/2026	130,16
DRN3A93	A076422818	55412	19/06/2026	195,23
DRO2G62	U107986007	74550	20/06/2026	130,16
DRO5732	A076276706	75870	19/06/2026	293,47
DRQ4D61	U107709907	74550	20/06/2026	130,16
DRS4B98	U107961257	74550	19/06/2026	130,16
DRT4524	A071083284	55500	21/06/2026	130,16
DRT7B01	A076466319	75870	24/06/2026	293,47
DRU2787	U107544807	60503	18/06/2026	293,47
DRU7A67	U108056077	74550	19/06/2026	130,16
DRZ1C90	U107879857	60503	20/06/2026	0,00
DSA6059	A076351260	55412	23/06/2026	195,23
DSC0J11	A076256055	55412	23/06/2026	195,23
DSD1B60	U107755447	56732	19/06/2026	130,16
DSD9D36	U107397397	74550	16/06/2026	130,16
DSE4I27	A076351147	55412	23/06/2026	195,23
DSG9B62	U107572077	74550	17/06/2026	130,16
DSI7750	U107626857	74550	18/06/2026	130,16
DSK2178	U107498267	74630	17/06/2026	195,23
DSK2178	U107500907	74550	17/06/2026	130,16
DSK2178	U107511577	74630	18/06/2026	195,23
DSK2178	A076276374	75870	19/06/2026	293,47
DSK2178	A070421313	75870	23/06/2026	293,47
DSK8843	A076119554	59910	21/06/2026	293,47
DSM4523	U107509487	74550	18/06/2026	130,16
DSN0117	A070421291	75870	23/06/2026	293,47
DSN1D85	U107650727	60503	18/06/2026	293,47
DSN2E06	A076484732	51851	18/06/2026	195,23
DSN2166	U107378917	74550	16/06/2026	130,16
DSN3C19	U107514657	74550	18/06/2026	130,16
DSN3379	A076255725	55412	19/06/2026	195,23
DSN3888	U107495847	74550	17/06/2026	130,16
DSN4269	U107702207	74550	20/06/2026	130,16
DSN5637	U107466257	74550	17/06/2026	130,16
DSN7F45	A076350590	55412	22/06/2026	195,23
DSN8521	U107547217	74550	18/06/2026	130,16
DSO1C54	A072667271	55500	21/06/2026	130,16
DSQ6721	A076381313	51851	23/06/2026	195,23
DSQ7485	A076484643	65992	18/06/2026	293,47
DST4127	U107893497	60503	20/06/2026	293,47
DSV6I72	U108057617	74550	19/06/2026	130,16
DSV8H63	A076214433	55500	23/06/2026	130,16
DSY9A94	U107630377	74550	18/06/2026	130,16
DTA2F15	U107470327	74550	17/06/2026	130,16
DTA2F15	U107437987	74550	18/06/2026	130,16
DTB4B15	A073410843	53710	19/06/2026	130,16
DTF8547	U108080387	74630	19/06/2026	195,23
DTG3C78	U108013837	74550	19/06/2026	0,00
DTI3H18	U107352847	60503	17/06/2026	293,47
DTL1F32	A076338752	57030	18/06/2026	130,16
DTM4066	U107389477	74550	16/06/2026	130,16
DTN5E69	U107320837	74630	17/06/2026	195,23
DTN5E69	U107623557	74550	19/06/2026	130,16
DTO2000	U107460207	74550	18/06/2026	130,16
DTP2B10	U107885027	60503	20/06/2026	293,47
DTP2223	A074927378	56900	23/06/2026	195,23
DTP2381	A075516703	65992	18/06/2026	293,47
DTP3G66	U107891957	60503	20/06/2026	293,47
DTP8D67	A076256128	55412	23/06/2026	195,23
DTQ0G58	U108008887	74550	20/06/2026	130,16
DTQ8806	A070186870	51851	19/06/2026	195,23
DTU3163	U107500467	74550	17/06/2026	130,16
DTV1699	A070421410	75870	23/06/2026	293,47
DTV2257	U107971927	74550	20/06/2026	130,16
DTW3336	A073859352	60501	22/06/2026	293,47
DTX1843	U108033527	74710	19/06/2026	880,41
DTX5239	A076277087	75870	23/06/2026	293,47
DTX5374	A076350531	55412	22/06/2026	195,23
DTX6D14	U107692527	74550	20/06/2026	130,16
DTX6J93	A070949571	76331	22/06/2026	293,47
DTX8522	A076214204	54526	22/06/2026	195,23
DTY5J84	A076374953	57030	18/06/2026	130,16
DUC4C63	A074122000	51851	21/06/2026	195,23
DUD3D83	A075169957	56222	19/06/2026	88,38
DUE5462	U108166847	56732	20/06/2026	130,16

DUE6G31	A075839456	55412	20/06/2026	195,23	DUF2649	A076464243	75870	19/06/2026	0,00
DUF3F07	U107481327	74550	18/06/2026	130,16	DUF4G03	U107457017	74550	18/06/2026	0,00
DUF4G03	U107468907	74550	18/06/2026	0,00	DUG0I94	U107542707	74550	18/06/2026	130,16
DUG0J04	A075839340	55412	20/06/2026	195,23	DUH1672	U107541507	74550	18/06/2026	130,16
DUI1E69	A076307423	55412	23/06/2026	195,23	DUI1613	U107379687	74550	16/06/2026	130,16
DUI2I72	U107532697	74550	18/06/2026	0,00	DUI3275	U107524117	74550	18/06/2026	130,16
DUI5272	U107353287	60503	17/06/2026	293,47	DUN2239	U107315887	60503	17/06/2026	293,47
DUP1A31	A076423326	55412	19/06/2026	195,23	DUP2H59	A070186853	51851	19/06/2026	195,23
DUP2901	U108167177	60503	20/06/2026	293,47	DUP9537	U107513337	74550	18/06/2026	130,16
DUQ1H34	U107981937	74550	20/06/2026	130,16	DUQ5697	A076306753	55412	19/06/2026	195,23
DUQ9I94	U107601997	74550	18/06/2026	130,16	DUR0043	U107918247	74630	20/06/2026	195,23
DUR0043	U107918807	74550	20/06/2026	130,16	DUR0043	U108148147	74550	20/06/2026	130,16
DUR0043	U108118777	74630	20/06/2026	195,23	DUR4D02	U108114157	56732	20/06/2026	130,16
DUR4495	A074121969	58434	21/06/2026	195,23	DUS1J89	U107332057	60503	17/06/2026	293,47
DUS4D82	U107721787	74550	19/06/2026	0,00	DUT1F48	U107624987	60503	18/06/2026	293,47
DUT1150	A076466556	75870	24/06/2026	293,47	DUT1918	U107938927	74550	20/06/2026	130,16
DUT7B70	A076351139	55412	23/06/2026	195,23	DUT8H09	A076077800	55412	19/06/2026	195,23
DUU6317	A074241964	51851	21/06/2026	195,23	DUU6317	A074241972	54526	21/06/2026	195,23
DUV0229	A076255610	55412	19/06/2026	195,23	DUV1E75	U107552167	74550	19/06/2026	130,16
DUV1E75	U107595407	74630	19/06/2026	195,23	DUY0030	U107356707	74550	17/06/2026	130,16
DUY0030	U107430947	74550	17/06/2026	130,16	DUY0030	U107577027	74550	17/06/2026	130,16
DVA5D10	U107397177	74630	16/06/2026	195,23	DVA5D10	U107397287	74550	16/06/2026	130,16
DVA5D10	U107425007	60503	17/06/2026	293,47	DVA5D10	U107426007	60503	17/06/2026	293,47
DVA5D10	U107426437	60503	17/06/2026	293,47	DVA5D10	U107462737	60503	18/06/2026	293,47
DVA5D10	U107524447	74550	18/06/2026	130,16	DVA5D10	U107653707	74550	18/06/2026	130,16
DVA5D10	U107735647	74550	19/06/2026	130,16	DVA5D10	U107712107	74550	19/06/2026	130,16
DVA5D10	U107712327	74550	19/06/2026	130,16	DVA5D10	U107934307	74550	19/06/2026	130,16
DVA5D10	U107948827	74630	19/06/2026	195,23	DVA5D10	U107952347	74550	20/06/2026	130,16
DVA5D10	U107875457	74630	20/06/2026	195,23	DVA5D10	U107876777	74550	20/06/2026	130,16
DVA5D10	U108109867	74550	20/06/2026	130,16	DVA5D10	U107920117	74550	20/06/2026	130,16
DVA5D10	A076376271	75870	23/06/2026	293,47	DVC6I79	A076277214	75870	23/06/2026	293,47
DVD1804	A075995393	55413	19/06/2026	195,23	DVD3I59	U107441397	74550	17/06/2026	130,16
DVD3067	U107456577	74550	18/06/2026	130,16	DVD6I74	A076521662	51851	19/06/2026	195,23
DVD7H82	A076404143	76251	21/06/2026	293,47	DVD9D52	A076119678	59910	21/06/2026	293,47
DVE0I63	U107370667	74550	17/06/2026	130,16	DVI1093	A076375429	55500	19/06/2026	130,16
DVJ1696	U107506307	60503	18/06/2026	293,47	DVJ2C41	A074927289	67261	18/06/2026	195,23
DVK0H51	U107758307	74550	19/06/2026	130,16	DVK1F39	A075995458	75870	22/06/2026	293,47
DVM0896	A076441731	58196	19/06/2026	880,41	DVM4055	U108139907	74550	20/06/2026	130,16
DVN6376	A073906067	76252	18/06/2026	293,47	DVO4G95	U107459327	74550	17/06/2026	130,16
DVP3548	U108138797	74630	20/06/2026	195,23	DVP4916	U108168827	74550	20/06/2026	130,16
DVQ6C43	U107676807	74550	18/06/2026	130,16	DVQ7A68	A076375950	60501	22/06/2026	293,47
DVR0306	A070949385	55500	21/06/2026	130,16	DVR6542	U107417087	74630	18/06/2026	195,23
DVS3H08	U107697147	60503	19/06/2026	293,47	DVS4H47	A076441553	51851	18/06/2026	195,23
DVS4815	A076485089	66700	20/06/2026	195,23	DVT0461	U107418187	74550	17/06/2026	130,16
DVT0461	U107423357	74550	17/06/2026	130,16	DVT0461	U107606177	74550	19/06/2026	130,16
DVU5J08	A073355753	55417	23/06/2026	195,23	DVV9861	U107856647	74550	20/06/2026	130,16
DVX4D54	U108040237	74630	19/06/2026	195,23	DVX4D54	U107947407	74710	19/06/2026	880,41
DVX4D54	U107952017	74630	19/06/2026	195,23	DVX4D54	U107952677	74630	19/06/2026	195,23
DVX4D54	U107688017	74710	19/06/2026	880,41	DVX4D54	U107953227	74710	19/06/2026	880,41
DVX4D54	U107688677	74630	19/06/2026	195,23	DVY3A32	A076276927	75870	19/06/2026	293,47
DVZ9D93	U107576917	74550	17/06/2026	130,16	DWB0903	A071400336	75870	24/06/2026	293,47
DWB7G39	U107487927	74550	17/06/2026	130,16	DWF0617	U107641157	74550	18/06/2026	130,16
DWF5A78	A076276293	75870	19/06/2026	0,00	DWF8034	A076466769	75870	24/06/2026	293,47
DWI7G34	U108039687	74550	19/06/2026	130,16	DWI7G34	U107910327	74630	20/06/2026	195,23
DWJ0I17	U107877657	60503	20/06/2026	293,47	DWJ7353	U107499707	60503	17/06/2026	293,47
DWK0F91	A076464537	75870	19/06/2026	293,47	DWK0F91	A070421160	75870	22/06/2026	293,47
DWK6E60	A075839359	55412	20/06/2026	195,23	DWK9A22	U107736527	74550	19/06/2026	130,16
DWL7193	U107551507	60503	18/06/2026	293,47	DWN6B58	U108131977	74630	20/06/2026	195,23
DWN6B58	A076278326	75870	24/06/2026	293,47	DWP1C41	A076350175	55412	18/06/2026	195,23
DWP6I71	U107529287	74550	18/06/2026	130,16	DWQ6B00	A076338655	57030	18/06/2026	130,16
DWR2B52	U107361317	74550	17/06/2026	130,16	DWR3680	U107380457	74550	16/06/2026	130,16
DWS2J39	U107596827	74550	19/06/2026	130,16	DWS6E18	U107408177	74550	18/06/2026	130,16
DWS9568	U107889757	60503	20/06/2026	293,47	DWT0926	U108059157	74550	19/06/2026	130,16
DWT7G52	A075169973	55500	20/06/2026	130,16	DWV0G21	U108142867	74550	20/06/2026	130,16
DWV3998	U107170797	74550	15/06/2026	130,16	DWV3998	U107171457	60503	15/06/2026	293,47
DWY8F48	U107384417	74550	16/06/2026	130,16	DWY9C60	U107715517	74550	19/06/2026	130,16
DWZ8J72	U108039797	74630	19/06/2026	195,23	DXA2503	U107522807	74550	18/06/2026	130,16
DXA5985	U107360437	60503	17/06/2026	293,47	DXA8681	U108147597	74550	20/06/2026	130,16
DXC2348	U107752147	56732	19/06/2026	130,16	DXC4088	U107738727	60503	19/06/2026	293,47
DXC4261	U108129997	74550	20/06/2026	130,16	DXC5164	A076465096	51851	20/06/2026	195,23
DXC5198	U107883597	74550	20/06/2026	130,16	DXC5444	U108017907	74550	19/06/2026	130,16
DXC6D56	U107610797	74550	18/06/2026	130,16	DXC6E13	A070421151	75870	22/06/2026	293,47
DXC6153	U107935077	74630	20/06/2026	195,23	DXC6927	U108063667	74550	19/06/2026	130,16
DXC6927	U108063887	74550	19/06/2026	130,16	DXC7553	U107895257	60503	20/06/2026	293,47
DXC8E42	U108047717	60503	19/06/2026	293,47	DXC8E42	A073669405	76331	23/06/2026	293,47
DXD2E53	U107358677	74550	17/06/2026	130,16	DXD3191	A072606167	55680	21/06/2026	195,23
DXD8G09	U107742687	74550	19/06/2026	130,16	DXE0G55	A076350337	55417	19/06/2026	195,23
DXE1C46	A071400328	75870	24/06/2026	293,47	DXE1C76	A073410886	66102	19/06/2026	195,23
DXE1C76	A073410894	66532	19/06/2026	195,23	DXE1685	U107452507	74550	18/06/2026	130,16
DXG4709	U108059707	60503	19/06/2026	293,47	DXG4709	U108059817	74550	19/06/2026	130,16
DXH8C25	A076276960	75870	19/06/2026	293,47	DXJ0823	U107537537	74550	18/06/2026	130,16
DXJ0823	U107939707	74550	19/06/2026	130,16	DXJ0823	U107940467	74550	19/06/2026	130,16
DXJ0823	U107686147	74550	19/06/2026	130,16	DXJ0823	U107942007	74550	19/06/2026	130,16
DXJ0823	U107862807	74550	20/06/2026	130,16	DXJ0823	U107900977	60503	20/06/2026	293,47
DXJ0823	U108083027	74550	20/06/2026	130,16	DXJ0823	U107918137	74550	20/06/2026	130,16
DXJ6936	U108021317	60503	19/06/2026	293,47	DXJ8719	U107902627	74630	20/06/2026	195,23
DXJ8719	U107874687	60503	20/06/2026	293,47	DXJ8719	U107874797	74630	20/06/2026	195,23
DXK5181	U107539187	74550	18/06/2026	130,16	DXO2845	U107356147	74550	17/06/2026	130,16
DXO2845	U107615967	74550	18/06/2026	130,16	DXO2845	U107543147	74550	18/06/2026	130,16
DXO2845	U107557117	74550	19/06/2026	130,16	DXO2845	U107557887	74550	19/06/2026	130,16
DXP0D15	A076225427	51851	18/06/2026	195,23	DXP4I49	A076375399	55500	19/06/2026	130,16
DXP5A75	A076466416	75870	24/06/2026	0,00	DXQ6564	U107663707	74550	18/06/2026	130,16
DXR4033	U107412357	74550	18/06/2026	130,16	DXR4033	U107433037	74550	18/06/2026	130,16
DXS2224	A073835402	60501	18/06/2026	293,47	DXS6C23	A076339171	75870	18/06/2026	293,47
DXU0401	A075839189	55090	18/06/2026	130,16	DXU1592	A074201865	55250	22/06/2026	130,16
DXU3A51	U108164107	60503	20/06/2026	293,47	DXU3030	A075471874	75870	19/06/2026	293,47
DXU5C62	A076296324	60501	21/06/2026	293,47	DXU6140	U108048047	74630	19/06/2026	195,23
DXU6524	U107964007	74550	20/06/2026	130,16	DXU6775	U107496407	60503	18/06/2026	293,47
DXU9692	U107526107	74550	17/06/2026	130,16	DXX1F39	U108129777	74630	20/06/2026	195,23
DXX3C77	U108150787	74550	20/06/2026	130,16	DXX3H54	A075131747	55500	22/06/2026	130,16
DXX3I39	U107689007	74550	19/06/2026	130,16	DXY0B77	U107411477	74550	18/06/2026	130,16
DXY0D54	U107621247	60503	19/06/2026	293,47	DXY0F81	A070949350	55500	21/06/2026	130,16
DXY0F81	A070949423	55500	21/06/2026	130,16	DXY0846	U107668217	60503	18/06/2026	293,47
DXY2C04	A074241824	51851	21/06/2026	195,23	DXY4B28	A076423318	55412	19/06/2026	195,23
DXY6E42	U107407297	74550	17/06/2026	130,16	DXZ4F85	U107500797	60503	17/06/2026	293,47
DXZ4H23	U108016917	60503	19/06/2026	293,47	DXZ6E30	A076306648	55412	19/06/2026	0,00
DXZ6I46	U108021207	60503	19/06/2026	293,47	DXZ6I46	A076465525	75870	23/06/2026	293,47
DXZ7F54	U107560207	56732	19/06/2026	130,16	DXZ7J71	U107984807	74550	20/06/2026	130,16
DXZ7J71	U107991727	74550	20/06/2026	130,16	DXZ7J71	U107997887	74550	20/06/2026	130,16
DXZ8020	U107564597	74550	19/06/2026	130,16	DYA4H24	A075839219	55412	20/06/2026	195,23
DYA6B88	A076423431	76331	22/06/2026	293,47	DYB8J10	A076339392	57030	19/06/2026	130,16
DYB9958	A075248113	54525	23/06/2026	195,23	DYD2B79	A073889472	60501	18/06/2026	293,47
DYD8E16	A076466491	75870	24/06/2026	293,47	DYD9321	U107668547	74550	18/06/2026	130,16
DYE3D57	U108093587	60503	20/06/2026	293,47	DYE3D57	U108093697	74550	20/06/2026	130,16
DYE5F04	A076375224	60412	19/06/2026	195,23	DYE9J38	A076307830	55412	24/06/2026	195,23
DYE9J54	A076375755	75870	22/06/2026	293,47	DYF2C06	A076351422	55412	23/06/2026	195,23
DYG4970	A076119767	57030	21/06/2026	130,16	DYG7J91	U108161017	74550	20/06/2026	130,16
DYH6547	U108171357	74550	20/06/2026	130,16	DYH7G26	A076256047	55412	23/06/2026	0,00
DYK4684	U108049477	74550	19/06/2026	130,16	DYK5E02	U107693847	74710	19/06/2026	880,41
DYK5E02	U108079507	74630	19/06/2026	195,23	DYK5E02	U108035177	74630	19/06/2026	195,23
DYK5E02	U107703527	74630	19/06/2026	195,23	DYK5E02	U108035837	74710	19/06/2026	880,41
DYK5E02	U108036167	74630	19/06/2026	195,23	DYK6374	A075372850	55680	20/06/2026	195,23
DYM0I44	U107882607	74550	20/06/2026	130,16	DYN6F01	U107391017	74550	16/06/2026	130,16
DYN7254	U108080057	74550	19/06/2026	130,16	DYO2485	U108084127	74550	20/06/2026	130,16
DYO5H43	U107638847	74550	18/06/2026	130,16	DYP6165	U107618937	74550	19/06/2026	130,16
DYQ0161	U108079727	74630	19/06/2026	195,23	DYS3604	U108106677	74550	20/06/2026	130,16
DYZ2B42	A075047410	60501	19/06/2026	293,47	DYZ4D02	U108153757	74550	20/06/2026	130,16
DZA4713	U107934747	74630	20/06/2026	195,23	DZA6A61	U107523347	74550	18/06/2026	130,16
DZA6A65	A076376603	75870	23/06/2026	293,47	DZC2675	U107523907	74630	18/06/2026	195,23
DZF2C53	A076376220	75870	23/06/2026	293,47	DZH4A74	A074241816	51851	21/06/2026	195,23
DZH7548	A076465770	75870	23/06/2026	293,47	DZI5383	A073324742	53800	21/06/2026	130,16
DZI6F30	U107461857	74550	17/06/2026	130,16	DZI6F30	U107369347	60503	17/06/2026	293,47
DZI6F30	U107369457	74550	17/06/2026	130,16	DZK2088	A073028450	76331	22/06/2026	0,00
DZK5B83	U108065537	60503	19/06/2026	0,00	DZK5I97	A073287626	54521	19/06/2026	195,23
DZK6117	U107906037	74550	20/06/2026	130,16	DZK6997	U108025167	60503	19/06/2026	0,00
DZK8B49	A076340153	54521	20/06/2026	195,23	DZK8B74	A076376794	75870	24/06/2026	293,47
DZK9148	U107316657	74550	17/06/2026	130,16	DZL0032	A076350469	54521	19/06/2026	195,23
DZM1E99	A076351457	55412	23/06/2026	195,23	DZM5J04	U107482867	74550	17/06/2026	130,16
DZS8F12	U107462847	74630	17/06/2026	195,23	DZT0I15	A075471955	75870	19/06/2026	293,47
DZV0511	U107729047	56732	19/06/2026	130,16	DZV4868	U107486057	74550	18/06/2026	130,16
DZV8H27	U107390577	60503	16/06/2026	293,47	DZV8581	A071148068	55500	20/06/2026	130,16
DZW0J50	A076376654	75870	23/06/2026	293,47	DZW1B18	U108137917	56732	20/06/2026	130,16
DZW1J30	A076375135	75870	19/06/2026	293,47	DZW1253	A076464790	76332	19/06/2026	293,47
DZW1735	U107685817	74550	18/06/2026	130,16	DZW1735	U107451407	74550	18/06/2026	130,16
DZW1735	U107949267	74550	20/06/2026	130,16	DZW9855	A076339759	75870	19/06/2026	293,47
DZZ0061	U108014497	74550	19/06/2026	130,16	DZZ7I48	U107635327	74550	18/06/2026	130,16
EAA4089	U107556677	74550	19/06/2026	130,16	EAB5G12	U107438647	74550	17/06/2026	130,16
EAE9214	A076375259	60412	19/06/2026	195,23	EAF4A55	U108063227	74550	19/06/2026	130,16
EAF4E16	U108057067	74550	19/06/2026	130,16	EAG5A23	A076078092	55412	20/06/2026	195,23
EAG7E89	U108166187	60503	20/06/2026	293,47	EAG8D88	A072749596	55500	20/06/2026	130,16
EAH0C10	A076255822	55412	23/06/2026	195,23	EAH4080	U107447227	74550	18/06/2026	130,16
EAH8B28	U107523237	74550	18/06/2026	130,16	EAI0460	A076277362	75870	23/06/2026	293,47
EAI0772	A070949202	76331	18/06/2026	293,47	EAI1H78	U108058497	74550	19/06/2026	0,00
EAI1276	A075109784	55500	19/06/2026	130,16	EAI1830	U107908347	74550	20/06/2026	130,16
EAI2C31	A076255300	55412	18/06/2026	195,23	EAI2G32	U107596167	74630	19/06/2026	195,23
EAI2I49	U107382657	74550	16/06/2026	130,16	EAJ8F38	A073129400	75870	23/06/2026	293,47
EAL7D47	U107376387	74550	16/06/2026	130,16	EAL7D47	U107376827	74550	16/06/2026	130,16
EAM0711	U108071807	74550	19/06/2026	130,16	EAM1A89	A075839782	55412	20/06/2026	195,23
EAM3D69	U107348117	56732	17/06/2026	130,16	EAM3G92	U107318637	60503	17/06/2026	293,47
EAP5566	U108105467	74550	20/06/2026	130,16	EAQ8921	U108016257	74550	19/06/2026	130,16
EAQ9G91	A073028710	76331	23/06/2026	293,47	EAR3A42	A076119562	59910	21/06/2026	293,47

EAR5H01	U107873807	74550	20/06/2026	130,16	EAR9C88	A076521360	65992	17/06/2026	293,47
EAS9588	U107414997	74550	18/06/2026	130,16	EAS9588	U107964117	74550	20/06/2026	130,16
EAU0166	U108112727	60503	20/06/2026	293,47	EAU0166	U108129887	74550	20/06/2026	130,16
EAU2F76	A076306923	55412	22/06/2026	195,23	EAU8066	U107922207	74550	20/06/2026	130,16
EAU9454	A076306621	55412	19/06/2026	195,23	EAV0A28	U107394207	56732	16/06/2026	130,16
EAV0A28	A076296367	51851	21/06/2026	195,23	EAV0G04	U107650507	60503	18/06/2026	293,47
EAV0197	A073229502	76331	23/06/2026	0,00	EAV1029	A076465614	75870	23/06/2026	293,47
EAV1098	U107989747	74550	20/06/2026	130,16	EAV3213	A076278458	75870	24/06/2026	0,00
EAV3786	U107322157	60503	17/06/2026	293,47	EAV4H97	A076485356	55500	20/06/2026	130,16
EAV4183	U107540067	74550	18/06/2026	130,16	EAV4183	U107919237	74630	19/06/2026	195,23
EAV4183	U107715627	74550	19/06/2026	130,16	EAV4940	A076465479	75870	23/06/2026	293,47
EAV4954	U107537317	74550	18/06/2026	130,16	EAV5206	A076307466	55412	23/06/2026	195,23
EAV6G20	A076255563	55412	19/06/2026	195,23	EAV6J78	A076521620	76331	19/06/2026	293,47
EAV6333	U107597597	74550	17/06/2026	130,16	EAV8B12	U107899327	74550	20/06/2026	130,16
EAV8774	A076077991	55412	20/06/2026	195,23	EAV9405	A076485070	51851	20/06/2026	195,23
EAW0F27	U107983697	74550	20/06/2026	130,16	EAW0J73	U107872707	74550	20/06/2026	130,16
EAW0860	A070167379	76251	22/06/2026	293,47	EAW1667	U107647867	74550	18/06/2026	130,16
EAW2275	U107625107	60503	18/06/2026	293,47	EAW3B95	U107926607	74550	20/06/2026	130,16
EAX0388	U108165747	56732	20/06/2026	130,16	EAX7E10	U107389807	60503	16/06/2026	293,47
EAX7301	U107546997	60503	18/06/2026	293,47	EAY7610	U108072247	74550	19/06/2026	130,16
EBA3A06	U108119007	60503	20/06/2026	293,47	EBB5J08	U107452287	74550	17/06/2026	130,16
EBC2H14	A076521859	54527	20/06/2026	195,23	EBC3669	A073028540	76331	23/06/2026	0,00
EBD3948	U107737957	60503	19/06/2026	293,47	EBD5F90	A070167344	51851	19/06/2026	195,23
EBE4I99	U108158157	74550	20/06/2026	130,16	EBE5C54	A076464251	75870	19/06/2026	293,47
EBE5C54	A076466033	75870	24/06/2026	293,47	EBE8202	A076119384	75870	20/06/2026	293,47
EBF0I53	U107584407	74630	17/06/2026	195,23	EBF1J37	A073355737	60501	19/06/2026	293,47
EBF4035	U107921007	74630	19/06/2026	195,23	EBG5414	A075248008	75870	23/06/2026	293,47
EBH8426	U107382327	74550	16/06/2026	130,16	EBI0987	A075839464	55412	20/06/2026	195,23
EBI2B23	A076350906	55412	22/06/2026	195,23	EBI2499	A076422966	55412	19/06/2026	195,23
EBI3B14	U107504427	60503	18/06/2026	293,47	EBI3B14	U107631587	74550	18/06/2026	130,16
EBI3B14	U107580107	74550	18/06/2026	130,16	EBK8H68	U107888327	74630	20/06/2026	195,23
EBK8456	A070126702	67770	19/06/2026	293,47	EBL5C11	U107961147	74550	20/06/2026	130,16
EBM1220	A076308047	55412	24/06/2026	195,23	EBM4E90	A076306737	55412	19/06/2026	195,23
EBN4D71	A070949296	55500	21/06/2026	130,16	EBN4D71	A071083144	55500	21/06/2026	130,16
EBN4D71	A072606213	55500	21/06/2026	130,16	EBN4D71	A070949440	55500	21/06/2026	130,16
EBN4D71	A071083411	55500	21/06/2026	130,16	EBO4B56	A074682375	55250	21/06/2026	130,16
EBP8J93	A073246113	55500	21/06/2026	130,16	EBP9851	U108137707	56732	20/06/2026	130,16
EBR8A90	U107444367	74550	17/06/2026	130,16	EBS2G72	U107491557	74550	18/06/2026	130,16
EBT5A17	U107747207	74550	19/06/2026	130,16	EBT6J96	U108118557	74710	20/06/2026	880,41
EBT7D00	U107970167	74550	20/06/2026	130,16	EBT7F57	U107360547	60503	17/06/2026	293,47
EBU4H80	U107315227	56732	17/06/2026	130,16	EBU4616	A073790379	57380	24/06/2026	293,47
EBU6D44	U107384527	74550	16/06/2026	130,16	EBU6J64	U107524227	74550	17/06/2026	130,16
EBV0A44	U107560197	60503	19/06/2026	293,47	EBV1I36	A073173086	60412	18/06/2026	195,23
EBW2H20	A076295646	66532	18/06/2026	195,23	EBW2H20	A076295654	59670	18/06/2026	1.467,35
EBW4G80	U107495297	74630	17/06/2026	195,23	EBX7237	U107672407	60503	18/06/2026	293,47
EBY2H20	A070103591	73662	20/06/2026	130,16	EBY3C29	A076255687	55412	19/06/2026	0,00
EBY7E51	A076486034	66532	22/06/2026	195,23	EBZ2B72	U107918687	74550	19/06/2026	0,00
EBZ3H95	U107315557	74550	17/06/2026	130,16	ECA6D54	U107427107	74550	18/06/2026	130,16
ECA9I15	U107797907	74550	22/06/2026	130,16	ECB2E56	A073173183	60501	19/06/2026	293,47
ECB2F60	U108065207	74550	19/06/2026	130,16	ECB3I69	A076465452	75870	23/06/2026	293,47
ECB3264	U107526647	74550	18/06/2026	130,16	ECB3619	A076295964	66450	19/06/2026	195,23
ECB3619	A076295972	66532	19/06/2026	195,23	ECC3G51	A076376425	57030	23/06/2026	130,16
ECC4090	U107432047	74550	17/06/2026	130,16	ECC4090	U107439747	74550	17/06/2026	130,16
ECC6A10	U107521807	60503	18/06/2026	0,00	ECD8H36	U107685157	74550	18/06/2026	130,16
ECF3I72	U108053987	74550	19/06/2026	0,00	ECF5J74	U107613547	74550	19/06/2026	130,16
ECF5167	U107500137	74550	17/06/2026	130,16	ECF5167	U107523017	74630	18/06/2026	195,23
ECF5167	U107911317	74550	20/06/2026	130,16	ECF6B12	A075516657	64080	18/06/2026	130,16
ECF6B12	A075516665	66532	18/06/2026	195,23	ECF6J21	U107624007	74550	19/06/2026	130,16
ECF7762	U107683507	74550	17/06/2026	130,16	ECF7762	U107861377	74550	20/06/2026	130,16
ECF9F36	U107515757	74630	18/06/2026	195,23	ECG3J24	U107395307	74550	16/06/2026	130,16
ECH8I29	U108159367	56732	20/06/2026	130,16	ECH8880	A076466114	75870	24/06/2026	293,47
ECH9E43	U107578347	74550	18/06/2026	130,16	ECI3007	U108039027	74550	19/06/2026	130,16
ECK0A20	U107473517	74550	17/06/2026	0,00	ECK1780	U107689337	74550	19/06/2026	130,16
ECK6A20	U107536877	74550	18/06/2026	130,16	ECK6D14	A076374988	57030	18/06/2026	130,16
ECK6F91	U107583737	74550	17/06/2026	130,16	ECL1E11	A076351449	55412	23/06/2026	195,23
ECL2048	A074201830	65992	20/06/2026	293,47	ECL7C90	U107637417	74550	18/06/2026	130,16
ECM4G33	A073527422	55500	20/06/2026	130,16	ECO0D47	A073229464	76331	22/06/2026	293,47
ECO0371	U108060147	60503	19/06/2026	293,47	ECO3G65	U107943657	74630	19/06/2026	195,23
ECO9312	U107888007	60503	20/06/2026	293,47	ECP3833	U107534787	74550	18/06/2026	130,16
ECQ0E76	U107736637	74550	19/06/2026	130,16	ECR1E63	U107451517	74550	18/06/2026	130,16
ECU3F64	U107474837	74550	17/06/2026	130,16	ECU8B34	U107942557	74550	20/06/2026	130,16
ECU8929	U108164317	60503	20/06/2026	293,47	ECV3F17	A073527570	55090	20/06/2026	130,16
ECV3233	A076119961	57030	21/06/2026	130,16	ECV8C00	U108142757	60503	20/06/2026	293,47
ECV8F50	U108069827	74550	19/06/2026	130,16	ECW0C36	A076338990	75870	18/06/2026	293,47
ECZ2H61	U107385627	56732	16/06/2026	0,00	ECZ4801	A076465932	75870	23/06/2026	293,47
ECZ7527	U107329197	60503	17/06/2026	293,47	ECZ8I48	A076340013	57030	20/06/2026	130,16
EDB1J66	U107620037	74550	19/06/2026	130,16	EDB1J66	A073558948	55090	21/06/2026	130,16
EDB1297	A076485119	65992	20/06/2026	293,47	EDB1297	A076485127	66102	20/06/2026	195,23
EDB2I09	A071006085	57380	19/06/2026	293,47	EDB6I20	A076339120	75870	18/06/2026	293,47
EDB9801	U107921327	74550	20/06/2026	130,16	EDD5630	A071344550	60501	20/06/2026	293,47
EDD6865	U108113717	74550	20/06/2026	130,16	EDD6865	U107889317	60503	20/06/2026	293,47
EDE2718	U107657327	74550	18/06/2026	130,16	EDE3I81	A070186594	76251	18/06/2026	293,47
EDE3110	U107891737	60503	20/06/2026	293,47	EDE3183	U108075107	74550	19/06/2026	130,16
EDE8B26	U107565587	74550	19/06/2026	130,16	EDE8012	U107502557	74550	17/06/2026	130,16
EDE8233	U108010317	74550	20/06/2026	130,16	EDE9E24	U108001847	74550	20/06/2026	130,16
EDF0539	U107927487	60503	20/06/2026	293,47	EDF2E51	A076276790	75870	19/06/2026	293,47
EDF2076	U107361757	74550	17/06/2026	130,16	EDF2076	U107555027	74550	19/06/2026	130,16
EDF2076	U107555247	74550	19/06/2026	130,16	EDF2076	U107904387	74710	20/06/2026	880,41
EDF2076	U107909447	74550	20/06/2026	130,16	EDF3235	U107321167	74550	17/06/2026	130,16
EDF3235	U107543037	74550	18/06/2026	130,16	EDF3235	U107979407	74550	20/06/2026	130,16
EDF4A63	A076351023	55412	23/06/2026	195,23	EDF4D40	U107490677	74550	17/06/2026	130,16
EDF4016	U108157507	60503	20/06/2026	293,47	EDF4192	A076307741	55412	24/06/2026	195,23
EDF5357	A076351538	55412	23/06/2026	195,23	EDF6B51	A076376034	58511	22/06/2026	130,16
EDF7515	A076277494	75870	23/06/2026	293,47	EDF8A02	A074241930	51851	21/06/2026	195,23
EDF8698	A076485500	55500	20/06/2026	130,16	EDF8698	A076485518	72930	20/06/2026	130,16
EDG2342	A071083381	55500	21/06/2026	130,16	EDG7I10	U107368797	74550	17/06/2026	130,16
EDH7607	U107453497	74550	18/06/2026	130,16	EDJ3291	A076276331	75870	19/06/2026	293,47
EDM6121	U107517297	74550	18/06/2026	130,16	EDM6121	U107752587	74550	19/06/2026	130,16
EDN2D50	A076423091	55412	19/06/2026	195,23	EDN3G71	U107344157	74550	17/06/2026	0,00
EDN3G71	U107534567	74550	17/06/2026	130,16	EDO5H59	U107919907	74550	20/06/2026	130,16
EDO7A13	U107637207	74630	18/06/2026	195,23	EDO7D08	U107615747	60503	19/06/2026	293,47
EDP9H43	U107602547	74550	19/06/2026	130,16	EDP9H43	U108135167	60503	20/06/2026	293,47
EDQ4B19	U107907577	74630	20/06/2026	195,23	EDQ4D88	A076423121	55412	19/06/2026	195,23
EDR0610	A070949172	76331	18/06/2026	293,47	EDS2A21	U107869847	60503	20/06/2026	293,47
EDU5B42	U107676027	56732	18/06/2026	130,16	EDU6J53	A071344568	60501	20/06/2026	293,47
EDW5H59	A076276544	75870	19/06/2026	293,47	EDX4F08	U107913077	74550	20/06/2026	130,16
EDX6878	A076276838	75870	19/06/2026	0,00	EDY7H83	U107537867	74550	18/06/2026	130,16
EDZ7B74	A076485062	67000	20/06/2026	195,23	EDZ8975	U107930677	74550	20/06/2026	130,16
EDZ9F44	U107369127	74550	17/06/2026	130,16	EDZ9F44	U107650067	74550	18/06/2026	130,16
EDZ9F44	U108155187	74630	20/06/2026	195,23	EEB1E50	U107442507	74550	18/06/2026	130,16
EEB1E50	U107630607	74550	18/06/2026	130,16	EEB7I22	U107552277	74710	19/06/2026	880,41
EEB9B30	U107397727	74630	16/06/2026	195,23	EEB9B30	U107343607	74550	17/06/2026	130,16
EEB9B30	U107683617	74550	17/06/2026	130,16	EEB9B30	U107682517	74630	17/06/2026	195,23
EEB9B30	U107345477	74630	17/06/2026	195,23	EEB9B30	U107347567	74630	17/06/2026	195,23
EEB9B30	U107347787	74710	17/06/2026	880,41	EEB9B30	U107588687	74630	17/06/2026	195,23
EEB9B30	U107589127	74550	17/06/2026	130,16	EEB9B30	U107526317	74550	17/06/2026	130,16
EEB9B30	U107592867	74550	17/06/2026	130,16	EEB9B30	U107596507	74630	17/06/2026	195,23
EEB9B30	U107530827	74630	17/06/2026	195,23	EEB9B30	U107662507	74550	18/06/2026	130,16
EEB9B30	U108138027	74550	20/06/2026	130,16	EEB9B30	U107883607	74630	20/06/2026	195,23
EEB9B30	U107887007	74550	20/06/2026	130,16	EEB9B30	U108112407	60503	20/06/2026	293,47
EEB9B30	U107904167	74550	20/06/2026	130,16	EEC6C07	A076484490	66532	18/06/2026	195,23
EED4H78	A076339210	57030	19/06/2026	130,16	EED5G50	A076339350	57030	19/06/2026	130,16
EEE2634	A075839650	55412	20/06/2026	195,23	EEE4090	U108110527	74550	20/06/2026	130,16
EEE7262	A076295867	76252	18/06/2026	293,47	EEF2B33	A073906091	76252	18/06/2026	293,47
EEF9606	U107611787	74630	18/06/2026	195,23	EEG1A39	U108042657	74550	19/06/2026	130,16
EEG2H86	A076278423	75870	24/06/2026	293,47	EEG4H47	U107727947	60503	19/06/2026	293,47
EEJ3115	A076119473	57030	21/06/2026	130,16	EEJ4E54	U108061027	60503	19/06/2026	293,47
EEL9982	U107350207	74550	17/06/2026	130,16	EEM4A77	A076078440	55412	22/06/2026	195,23
EEN4E95	U108013067	74550	19/06/2026	130,16	EEN5B27	U107411587	74550	17/06/2026	130,16
EEO3D19	U107901857	74550	20/06/2026	130,16	EEO6E50	U107675917	60503	18/06/2026	293,47
EEP0C63	U107678557	60503	18/06/2026	0,00	EEP0906	A076078238	55412	22/06/2026	195,23
EEP2021	A076485348	55500	20/06/2026	0,00	EEP2197	A073693080	55412	23/06/2026	195,23
EEP2719	A075472145	75870	22/06/2026	293,47	EEP2819	U107503217	74550	17/06/2026	130,16
EEP3B37	U107778007	74550	22/06/2026	130,16	EEP3305	U107573947	74550	17/06/2026	130,16
EEP3716	A076351368	75870	23/06/2026	293,47	EEP4E65	U107885797	60503	20/06/2026	293,47
EEP6C95	A075471750	75870	19/06/2026	293,47	EEP6529	U107925397	74550	20/06/2026	130,16
EEP6716	U107458337	74550	17/06/2026	130,16	EEP7152	U107472207	60503	17/06/2026	293,47
EEP8816	U107730147	74550	19/06/2026	130,16	EEP9322	A070949377	55500	21/06/2026	130,16
EEQ0747	U107679007	74550	18/06/2026	130,16	EER2F39	U107476047	74550	17/06/2026	130,16
EER4G61	U107450207	74550	18/06/2026	130,16	EER7B04	U107462297	74550	18/06/2026	130,16
EET1E81	U107619817	74550	19/06/2026	0,00	EET2I91	U107701767	60503	19/06/2026	293,47
EET5863	U107457457	74550	18/06/2026	130,16	EEU7985	A076307547	55412	23/06/2026	195,23
EEV5278	U107499807	74550	17/06/2026	130,16	EEX5301	U107507067	74550	18/06/2026	130,16
EEX6069	A073173140	54522	18/06/2026	195,23	EEX6328	U108110417	74550	20/06/2026	130,16
EEY7G04	A076276986	75870	19/06/2026	293,47	EEY7G04	A070421321	75870	23/06/2026	293,47
EEY8B02	U107708707	74550	19/06/2026	130,16	EEY8B02	U107709247	74550	19/06/2026	130,16
EEZ4I29	U107897127	74550	20/06/2026	130,16	EFA0E17	U108153207	60503	20/06/2026	293,47
EFB3E82	U107894377	60503	20/06/2026	293,47	EFD4J07	U108150127	60503	20/06/2026	293,47
EFF3G29	U107636207	74550	18/06/2026	130,16	EFF5B04	A076485313	66532	20/06/2026	195,23
EFF5E76	U108154307	74550	20/06/2026	130,16	EFF9I80	U107688907	74550	19/06/2026	0,00
EFG7J50	U107549527	74550	18/06/2026	130,16	EFG7137	U107444037	60503	18/06/2026	293,47
EFG7137	U107866987	60503	20/06/2026	293,47	EFG7137	U107867097	74550	20/06/2026	130,16
EFG7137	U108146607	74630	20/06/2026	195,23	EFG7137	U107871167	74550	20/06/2026	130,16
EFG7146	U107704307	74630	20/06/2026	195,23	EFG8441	U107368247	74550	17/06/2026	130,16
EFG9B20	U108034407	74710	19/06/2026	880,41	EFI1308	A076465517	75870	23/06/2026	293,47
EFK9934	U107666677	56732	18/06/2026	130,16	EFL6E14	U108080827	74550	20/06/2026	130,16
EFL6E14	U108081707	74630	20/06/2026	195,23	EFL6J06	U107374077	74630	16/06/2026	195,23
EFL6802	U107683947	74550	17/06/2026	130,16	EFL7A31	U108078737	60503	20/06/2026	293,47
EFL7C38	U107528077	74550	18/06/2026	130,16	EFL7641	U107397947	74550	16/06/2026	130,16
EFM2223	U107394537	74550	16/06/2026	130,16	EFQ2B95	A076277990	75870	24/06/2026	293,47
EFR5I47	A075372906	60412	21/06/2026	195,23	EFR8J84	A076078262	55412	22/06/2026	195,23

EFS8C86	A075471882	75870	19/06/2026	293,47	EFV0044	U107750387	74550	19/06/2026	130,16
EFV8893	U107702097	56732	19/06/2026	130,16	EFW3C39	U107468127	74550	17/06/2026	130,16
EFX4013	U107717937	74550	19/06/2026	130,16	EFY0G09	A076214140	75870	22/06/2026	293,47
EFZ3998	A073693195	55412	23/06/2026	195,23	EGA7115	A076119830	57030	21/06/2026	130,16
EGB0D01	U107447887	60503	18/06/2026	293,47	EGB2376	A071083195	55500	21/06/2026	130,16
EGC0C54	A076376093	58511	22/06/2026	130,16	EGC1E74	A076338957	75870	18/06/2026	293,47
EGC5098	A076350710	55412	22/06/2026	0,00	EGD8053	A076350213	55412	18/06/2026	195,23
EGE0232	A076306664	55412	19/06/2026	195,23	EGE7691	U106856637	74630	14/06/2026	195,23
EGF0803	U107409277	74550	17/06/2026	130,16	EGF5091	A076466009	55500	23/06/2026	130,16
EGH2G74	A076119252	60501	20/06/2026	293,47	EGI3D22	U107659197	60503	18/06/2026	293,47
EGJ2B77	U107792187	74550	22/06/2026	130,16	EGL1I04	A076307210	55412	22/06/2026	195,23
EGL2C16	A073693152	55412	23/06/2026	195,23	EGL2E84	U107678667	60503	18/06/2026	293,47
EGL2340	A076350248	55412	18/06/2026	195,23	EGL2709	A073410851	65992	19/06/2026	293,47
EGL3G27	U107707817	74710	19/06/2026	880,41	EGL8J82	U107360767	60503	17/06/2026	293,47
EGM0G34	A074241832	51851	21/06/2026	195,23	EGM0G34	A074241840	65300	21/06/2026	195,23
EGM1G83	A075995415	60412	22/06/2026	195,23	EGM2D67	A076464499	75870	19/06/2026	293,47
EGM2556	A076277850	75870	24/06/2026	0,00	EGM2751	U107329417	56732	17/06/2026	130,16
EGM3001	U107669867	60503	18/06/2026	0,00	EGM3771	A076350205	55412	18/06/2026	195,23
EGM9D82	A076441642	55500	19/06/2026	130,16	EGM9016	A076465657	75870	23/06/2026	293,47
EGM9745	U107351857	74550	17/06/2026	130,16	EGN5G35	U107459547	74550	17/06/2026	130,16
EGN5G35	U107473077	74550	17/06/2026	130,16	EGN8502	A076351120	55412	23/06/2026	195,23
EGO2F22	U107903617	74550	20/06/2026	130,16	EGO2F22	U107903947	74550	20/06/2026	130,16
EGO2F22	U107904607	74550	20/06/2026	130,16	EGO2F22	U107905487	74550	20/06/2026	130,16
EGO2F22	U107905817	74630	20/06/2026	195,23	EGO2F22	U107711887	74550	20/06/2026	130,16
EGO9J79	A076441804	55500	22/06/2026	130,16	EGT1C99	U107723987	74550	19/06/2026	130,16
EGU9F56	A076351490	55412	23/06/2026	0,00	EGU9G01	U107699347	56732	19/06/2026	0,00
EGV0988	U107898227	74550	20/06/2026	130,16	EGV2D24	U107686697	74550	19/06/2026	130,16
EGW1B35	A076521522	55500	18/06/2026	130,16	EGW1D43	U108004487	74630	20/06/2026	195,23
EGW5I49	U107539517	74550	18/06/2026	130,16	EGW6F93	A073527635	75870	23/06/2026	293,47
EGW6490	A076255830	55412	23/06/2026	195,23	EGW8F25	U107916607	74550	20/06/2026	130,16
EGW8281	U107856757	74550	20/06/2026	130,16	EGW8653	U107644677	74550	18/06/2026	130,16
EGW9E93	A072882270	55500	20/06/2026	130,16	EGW9I97	U107903287	74550	20/06/2026	130,16
EGW9J19	U108157937	74550	20/06/2026	0,00	EGW9255	A073173078	60412	18/06/2026	195,23
EHA6B42	U107935297	74550	20/06/2026	130,16	EHA7457	U107560417	60503	19/06/2026	293,47
EHB1G69	U107371327	60503	17/06/2026	293,47	EHB3403	U107743907	74550	19/06/2026	130,16
EHC5B08	A076276366	75870	19/06/2026	293,47	EHC5J56	U108053547	74550	19/06/2026	130,16
EHC6480	A076278415	75870	24/06/2026	293,47	EHE1D19	U107563387	56732	19/06/2026	130,16
EHH9925	U107458227	74550	18/06/2026	0,00	EHI6A75	U107470987	74630	17/06/2026	195,23
EHI6A75	U107478247	74550	17/06/2026	130,16	EHK6C19	U107704957	74630	20/06/2026	195,23
EHK6C19	U108152007	74630	20/06/2026	195,23	EHK6E19	A076255334	58192	18/06/2026	880,41
EHK6F30	U107859617	74550	20/06/2026	130,16	EHK6221	U107314897	74550	17/06/2026	130,16
EHK6221	U107742027	60503	19/06/2026	293,47	EHK7026	U107437877	74710	17/06/2026	880,41
EHK7026	U107648087	74550	18/06/2026	130,16	EHL7J67	U107429077	74550	18/06/2026	130,16
EHL9390	U107531487	74550	17/06/2026	130,16	EHN1480	A076276501	75870	19/06/2026	293,47
EHN4111	U108142317	74550	20/06/2026	130,16	EHN6D03	A076485020	54521	19/06/2026	195,23
EHO1B60	U107603427	74550	18/06/2026	130,16	EHP2I75	U107386617	74550	16/06/2026	130,16
EHQ9A35	A076277443	75870	23/06/2026	293,47	EHR8B96	U107483197	74550	17/06/2026	130,16
EHS0G83	U107748847	74550	19/06/2026	130,16	EHT5369	U107942997	60503	20/06/2026	293,47
EHT7F36	A076485208	66102	20/06/2026	195,23	EHT7H19	U107125367	74550	16/06/2026	130,16
EHT7190	U107497717	74550	18/06/2026	130,16	EHU1B60	U108071477	60503	19/06/2026	293,47
EHU1B60	U108071587	74550	19/06/2026	130,16	EHU4448	A076484830	66532	19/06/2026	195,23
EHZ3680	U108166517	74550	20/06/2026	130,16	EIA7G51	A076119406	75870	20/06/2026	293,47
EIA7G51	A076119414	65992	20/06/2026	293,47	EIB2120	U107857747	60503	20/06/2026	293,47
EIC1C73	A076350752	55412	22/06/2026	195,23	EIC3D72	U107886017	60503	20/06/2026	293,47
EIC5H82	A076276617	76331	19/06/2026	293,47	EIC5I34	U107700227	74550	19/06/2026	130,16
EIC6049	A074966977	55500	24/06/2026	130,16	EIC7C94	A076464588	75870	19/06/2026	293,47
EIC7320	A076465509	75870	23/06/2026	293,47	EID1B06	A076340188	75870	20/06/2026	293,47
EID6J95	U108066967	74550	19/06/2026	130,16	EIF2E13	U108140447	74550	20/06/2026	130,16
EIF2E13	U108146507	74550	20/06/2026	130,16	EIF2E13	U108150567	74630	20/06/2026	195,23
EII1F21	A076376433	57030	23/06/2026	130,16	EIJ9F40	A076465282	75870	23/06/2026	293,47
EIK2H36	U107600677	74550	19/06/2026	130,16	EIK2278	U107756327	74550	19/06/2026	130,16
EIK5G31	U107578787	74550	17/06/2026	0,00	EIL3J20	U107749507	74550	19/06/2026	130,16
EIL6056	U107561307	74550	19/06/2026	130,16	EIN0I15	A075839901	60501	23/06/2026	293,47
EIN2E04	A073669383	55500	21/06/2026	0,00	EIN5G20	A076278164	75870	24/06/2026	293,47
EIN5246	U108029127	74550	19/06/2026	0,00	EIO0E11	U107357027	74550	17/06/2026	130,16
EIP8940	U107335027	74550	17/06/2026	130,16	EIQ3509	U107330517	60503	17/06/2026	293,47
EIQ3691	U107738067	60503	19/06/2026	293,47	EIR2F26	U107430397	74550	17/06/2026	130,16
EIR5C29	U108044417	74550	19/06/2026	130,16	EIT8J18	A075109857	55500	22/06/2026	130,16
EIW2E43	A076350264	55412	18/06/2026	0,00	EIX0J06	U107718607	74550	19/06/2026	130,16
EIX0632	A076277974	75870	24/06/2026	293,47	EIX1C59	U107885247	74550	20/06/2026	130,16
EIX1146	A076375127	60412	19/06/2026	195,23	EIX1667	U107392667	74550	16/06/2026	130,16
EIX2061	U107859507	74550	20/06/2026	130,16	EIX3H11	U107512567	74550	18/06/2026	130,16
EIX3I14	U107610687	74630	19/06/2026	195,23	EIX5319	A076256080	55412	23/06/2026	195,23
EIX5521	U107475937	74630	18/06/2026	195,23	EIX7416	U107717607	74630	19/06/2026	195,23
EIX7692	U107502007	74550	17/06/2026	130,16	EIX8B22	U107507177	74550	18/06/2026	130,16
EIX8339	A076485550	51851	21/06/2026	195,23	EIX9C89	U107405107	74550	17/06/2026	130,16
EIX9485	U107545347	60503	18/06/2026	293,47	EJA0041	U107896137	74550	20/06/2026	130,16
EJB6H52	U107717277	74550	19/06/2026	130,16	EJC6G88	A076119929	57030	21/06/2026	130,16
EJE2I46	U107630267	74550	18/06/2026	130,16	EJE4H91	A073867681	76332	19/06/2026	293,47
EJE9D22	A070167174	52741	17/06/2026	2.934,70	EJF2530	A076465053	54521	19/06/2026	195,23
EJG0B19	A073657970	60681	20/06/2026	195,23	EJG0B19	A073657997	58350	20/06/2026	195,23
EJG3G74	A076339570	75870	19/06/2026	293,47	EJG4811	A076340056	75870	20/06/2026	293,47
EJG4811	A076340064	65992	20/06/2026	293,47	EJI7399	U107503877	60503	18/06/2026	293,47
EJI9281	U107321387	60503	17/06/2026	0,00	EJJ6E25	U107336907	60503	17/06/2026	293,47
EJJ6078	U107861047	60503	20/06/2026	0,00	EJJ8E32	A076350370	55417	19/06/2026	195,23
EJJ8E32	A076307679	55412	23/06/2026	195,23	EJK8C35	U107880737	74550	20/06/2026	130,16
EJN2961	U108157387	74550	20/06/2026	0,00	EJN8J55	U107333267	60503	17/06/2026	293,47
EJO3B75	U107325237	60503	17/06/2026	293,47	EJQ1217	U107949157	74550	19/06/2026	130,16
EJS7483	A076350361	55417	19/06/2026	195,23	EJT1B62	A073028639	51851	23/06/2026	0,00
EJT1E55	U107384207	74550	16/06/2026	130,16	EJT1F04	A076255733	55412	19/06/2026	195,23
EJT1909	U107396957	74550	16/06/2026	130,16	EJT2991	A076277672	75870	23/06/2026	293,47
EJT5889	A074966829	55417	21/06/2026	195,23	EJU5I25	A071148041	55500	20/06/2026	130,16
EJU9190	A075248040	75870	23/06/2026	293,47	EJV2149	U107476157	60503	17/06/2026	293,47
EJW0H99	A076214026	75870	22/06/2026	0,00	EJX3G52	U107660737	56732	18/06/2026	130,16
EJX5A22	U107538857	74550	18/06/2026	130,16	EJY0E93	U107727397	74550	19/06/2026	130,16
EJY9B96	U107750937	56732	19/06/2026	130,16	EJZ4388	U107948507	60503	20/06/2026	293,47
EKA8272	U107753797	60503	19/06/2026	293,47	EKB5E42	U107937387	74550	20/06/2026	130,16
EKB5289	U107319847	74550	17/06/2026	130,16	EKB8A00	A076376395	55500	23/06/2026	130,16
EKB8H44	U107425777	74550	17/06/2026	130,16	EKB8935	U108151007	74550	20/06/2026	130,16
EKB8935	U108153107	60503	20/06/2026	293,47	EKB9D85	U107576697	74550	17/06/2026	130,16
EKB9G04	U107694507	60503	19/06/2026	293,47	EKB9826	A076465789	75870	23/06/2026	293,47
EKC0I68	U107511247	74550	18/06/2026	130,16	EKC0I84	U107931007	74550	20/06/2026	130,16
EKE5837	U107075317	74630	14/06/2026	195,23	EKF4I19	U107395197	74550	16/06/2026	130,16
EKF4I19	U107954767	74550	19/06/2026	130,16	EKF9A72	U107632807	60503	18/06/2026	293,47
EKG6D04	A076350515	55500	22/06/2026	130,16	EKH6H83	U108147927	74550	20/06/2026	0,00
EKH7G54	A070949199	76332	18/06/2026	293,47	EKI6D79	A076486123	66700	22/06/2026	195,23
EKI6D79	A076486131	66532	22/06/2026	195,23	EKK6E04	A076422990	55412	19/06/2026	195,23
EKL1A76	U107708147	74550	20/06/2026	130,16	EKL9647	U107592107	74550	18/06/2026	130,16
EKM2D48	A076349843	55412	18/06/2026	195,23	EKM7015	U107466477	60503	18/06/2026	293,47
EKN0397	U107721897	74550	19/06/2026	130,16	EKN0535	A076465401	75870	23/06/2026	293,47
EKN1D44	A073287693	54522	23/06/2026	195,23	EKN1455	U108061137	74550	19/06/2026	130,16
EKN2C58	A074241859	51851	21/06/2026	0,00	EKN2149	U108046407	74550	19/06/2026	130,16
EKN3189	U108125157	74550	20/06/2026	130,16	EKN3505	U107581647	74550	18/06/2026	130,16
EKN3505	U107590557	74630	18/06/2026	195,23	EKN3505	U107899547	74630	20/06/2026	195,23
EKN3631	U107722117	60503	19/06/2026	293,47	EKN3882	U107744997	74550	19/06/2026	130,16
EKN4786	A076307490	55412	23/06/2026	195,23	EKN5A86	A076295441	55417	18/06/2026	195,23
EKN5101	U107462077	74550	17/06/2026	130,16	EKN5407	A075491891	51851	19/06/2026	0,00
EKN5859	U107680537	74550	18/06/2026	130,16	EKN6502	A073669391	76331	23/06/2026	293,47
EKN7C58	A076276439	75870	19/06/2026	293,47	EKN8F47	A073693209	55412	23/06/2026	195,23
EKN8I35	A071083373	55500	21/06/2026	130,16	EKN8120	U108049587	60503	19/06/2026	293,47
EKN8736	U107318857	74550	17/06/2026	130,16	EKN9I87	U107360217	74550	17/06/2026	130,16
EKP4I98	A073129281	55414	19/06/2026	195,23	EKP9884	U107860167	56732	20/06/2026	130,16
EKQ8A13	U107967417	60503	20/06/2026	293,47	EKQ8A13	U108169927	74550	20/06/2026	130,16
EKR1A41	U107603097	74550	18/06/2026	130,16	EKR2G27	A074022820	65992	19/06/2026	293,47
EKR2G27	A074022839	50100	19/06/2026	880,41	EKS3I32	U107646767	74550	18/06/2026	130,16
EKS3579	U107564817	74550	19/06/2026	130,16	EKS4F86	U107966207	74550	20/06/2026	130,16
EKT3E54	U108167947	74550	20/06/2026	130,16	EKT3E54	U108134397	74550	20/06/2026	130,16
EKT3E54	A076214280	75870	23/06/2026	293,47	EKU3027	A073906121	76252	18/06/2026	293,47
EKV2646	U108008007	74550	20/06/2026	130,16	EKV2646	U107703747	74550	20/06/2026	130,16
EKV9G65	A073558883	55500	21/06/2026	130,16	EKV9G65	A071083128	55500	21/06/2026	130,16
EKZ0D17	U107439417	60503	17/06/2026	293,47	EKZ0060	U107739607	56732	19/06/2026	130,16
EKZ1071	U107695167	74550	19/06/2026	130,16	EKZ3064	U108018897	74550	19/06/2026	130,16
EKZ3405	A076277281	75870	23/06/2026	293,47	EKZ3624	U108022307	74550	19/06/2026	130,16
EKZ4H89	U107436887	74550	17/06/2026	130,16	EKZ4H89	U107866327	74550	20/06/2026	130,16
EKZ4154	U108056627	74550	19/06/2026	130,16	EKZ5287	U107625537	74550	18/06/2026	130,16
EKZ5287	U107627307	74630	18/06/2026	195,23	EKZ6553	A076484848	51851	19/06/2026	195,23
EKZ7E27	U107896357	74550	20/06/2026	130,16	EKZ8287	A076485704	51851	21/06/2026	195,23
EKZ8337	U107878977	60503	20/06/2026	293,47	EKZ8337	U107879967	60503	20/06/2026	293,47
EKZ9E12	U107525217	74630	18/06/2026	195,23	EKZ9698	U107944107	74550	20/06/2026	130,16
ELC2I00	U107565477	56732	19/06/2026	130,16	ELD2E87	U107582307	74550	17/06/2026	130,16
ELD4700	U107663047	74550	18/06/2026	130,16	ELD6B19	U107742577	60503	19/06/2026	293,47
ELG6256	U107718267	74550	19/06/2026	130,16	ELH2I81	U107453057	74550	18/06/2026	130,16
ELH9B40	U107901417	74550	20/06/2026	130,16	ELH9B40	U107901527	74630	20/06/2026	195,23
ELH9B40	U107901637	74550	20/06/2026	130,16	ELI5H39	U108126037	74550	20/06/2026	130,16
ELI5I43	U107334707	74550	16/06/2026	130,16	ELI7J10	A076276307	75870	19/06/2026	293,47
ELI9H41	A076255920	55412	23/06/2026	195,23	ELI9J76	A076339198	57030	19/06/2026	130,16
ELJ7E32	U107540507	74630	18/06/2026	195,23	ELK1J76	A074241948	51851	21/06/2026	195,23
ELK6701	U107481657	60503	17/06/2026	293,47	ELL0I40	U107856977	74550	20/06/2026	130,16
ELL7C37	A070167255	51851	19/06/2026	195,23	ELL8159	U108154967	60503	20/06/2026	293,47
ELL8159	U107930457	60503	20/06/2026	293,47	ELN7B33	U107718817	74550	19/06/2026	130,16
ELN8136	U108012297	74550	19/06/2026	130,16	ELO1B82	U107976987	56732	20/06/2026	130,16
ELO2E14	U107645227	60503	18/06/2026	0,00	ELO2J54	A076485640	66532	21/06/2026	195,23
ELO6960	A070247798	76252	18/06/2026	0,00	ELO8G84	U107583627	74550	18/06/2026	130,16
ELO9J56	A076466050	75870	24/06/2026	293,47	ELP5I68	U107403447	60503	17/06/2026	293,47
ELQ9E94	U107649517	74710	18/06/2026	880,41	ELR3426	A076340366	55500	21/06/2026	130,16
ELR5F41	A076295522	66371	18/06/2026	195,23	ELS7955	U107436557	74550	17/06/2026	130,16
ELT7740	U107477587	74550	17/06/2026	130,16	ELT7740	U107478027	74550	17/06/2026	130,16
ELU2E47	U107585057	74550	17/06/2026	130,16	ELV9799	A076119600	59910	21/06/2026	293,47
ELX3G95	U107613007	74550	19/06/2026	0,00	ELY2I49	U107475497	74550	18/06/2026	130,16
ELY5H83	U107343057	74630	17/06/2026	195,23	ELY5H83	U107403997	74550	17/06/2026	130,16
ELY5H83	U107406417	74550	17/06/2026	130,16	ELY5H83	U107349877	74550	17/06/2026	130,16

ELY5H83	U107351747	74550	17/06/2026	130,16	ELY5H83	U107421267	74550	17/06/2026	130,16
ELY8337	U107538747	74550	18/06/2026	130,16	ELY9G65	U107501347	74550	17/06/2026	130,16
EMA4G75	A076277354	75870	23/06/2026	293,47	EMA6E61	U107959277	74550	19/06/2026	130,16
EMA6F83	A076078394	55412	22/06/2026	195,23	EMA7D62	U107527967	74550	17/06/2026	130,16
EMA8A68	U107466917	74550	17/06/2026	130,16	EMC1I42	U107365827	60503	17/06/2026	293,47
EMC6E61	A075516835	76252	18/06/2026	293,47	EMD0F06	U107665137	60503	18/06/2026	0,00
EMD8F26	A076375283	55500	19/06/2026	130,16	EME0G96	A076422800	55412	19/06/2026	195,23
EME1H49	U107661407	74550	18/06/2026	130,16	EME2452	A071083209	55500	21/06/2026	130,16
EME3H09	U107885577	60503	20/06/2026	293,47	EME4C24	A074959431	51852	20/06/2026	195,23
EME5A41	U108103607	74630	20/06/2026	195,23	EME7118	A076422770	55412	19/06/2026	0,00
EME9D86	A076277184	75870	23/06/2026	293,47	EMF2E74	U107560527	74550	19/06/2026	130,16
EMF6401	A076278008	76331	24/06/2026	293,47	EMF8G40	U107498597	74550	17/06/2026	130,16
EMF9A12	U107662497	74550	18/06/2026	130,16	EMG4E99	U107385847	74550	16/06/2026	130,16
EMG4E99	U107320287	60503	17/06/2026	293,47	EMJ0C88	A076296600	51851	22/06/2026	195,23
EMK1J80	A071344525	60501	20/06/2026	293,47	EML1H11	A070186829	51851	19/06/2026	195,23
EML2E43	A076276145	75870	19/06/2026	293,47	EMM4F91	U107613107	74630	18/06/2026	195,23
EMM6068	U107999207	74550	20/06/2026	130,16	EMO5C97	A076276609	76331	19/06/2026	293,47
EMO7419	U107674047	74550	18/06/2026	130,16	EMO9G89	U107656447	74550	18/06/2026	130,16
EMP9F28	U108141657	74550	20/06/2026	130,16	EMP9F28	U107910877	74550	20/06/2026	130,16
EMP9F28	U107910987	74630	20/06/2026	195,23	EMP9F28	U108142097	74630	20/06/2026	195,23
EMQ8H69	A073693047	55412	23/06/2026	195,23	EMR9C24	U107351197	74550	17/06/2026	130,16
EMR9C24	U107416427	74550	17/06/2026	130,16	EMS0B72	U107715957	74550	19/06/2026	130,16
EMS2932	U107412807	74550	17/06/2026	130,16	EMU4B00	A073028469	51851	22/06/2026	195,23
EMV2840	U107461207	74550	17/06/2026	130,16	EMV2840	U107480777	60503	18/06/2026	293,47
EMV2840	A073366062	60501	21/06/2026	293,47	EMV2840	A073366070	51851	21/06/2026	195,23
EMV7C27	U108158927	60503	20/06/2026	293,47	EMV7D58	U108119437	60503	20/06/2026	293,47
EMX7859	U107711117	74550	20/06/2026	130,16	EMX9D90	U107503767	56732	18/06/2026	130,16
EMX9894	U107592317	74550	18/06/2026	130,16	EMY0A68	U108066857	74550	19/06/2026	0,00
EMY0153	U107744667	74550	19/06/2026	130,16	EMY0153	U107753907	74550	19/06/2026	130,16
EMY0153	U107923207	60503	20/06/2026	293,47	EMY5G98	U108145067	60503	20/06/2026	293,47
EMY7743	A076276269	75870	19/06/2026	293,47	EMZ1B03	U107509597	74550	18/06/2026	130,16
EMZ6966	U108116247	60503	20/06/2026	293,47	EMZ7F81	U107715307	74550	19/06/2026	130,16
ENA7D63	U107879307	74550	20/06/2026	130,16	ENA7J06	A076276250	75870	19/06/2026	293,47
ENA7J06	A070421305	75870	23/06/2026	293,47	ENA7J06	A076277834	75870	24/06/2026	293,47
ENA8D07	A076276749	75870	19/06/2026	293,47	ENC0842	A076351520	55412	23/06/2026	195,23
ENC1G20	A076307474	55412	23/06/2026	195,23	ENC2A11	U107730707	74630	19/06/2026	195,23
ENC2B39	A074121977	65300	21/06/2026	195,23	ENC2E47	U107498047	74550	17/06/2026	0,00
ENC2H32	U107359557	74550	17/06/2026	130,16	ENC2431	U107700007	60503	19/06/2026	293,47
ENC2555	A076338884	75870	18/06/2026	293,47	ENC3217	U107360877	60503	17/06/2026	293,47
ENC3338	U107569657	74550	19/06/2026	130,16	ENC3338	U108052227	74550	19/06/2026	130,16
ENC4D75	A076078106	55412	20/06/2026	195,23	ENC4432	U107316007	60503	17/06/2026	293,47
ENC5E86	U107346907	74550	17/06/2026	0,00	ENC6G65	A076376620	75870	23/06/2026	293,47
END0C38	U107863807	74550	20/06/2026	130,16	END8A52	U108003387	60503	20/06/2026	0,00
END9F32	U107621027	74550	19/06/2026	130,16	ENE0C31	A073558824	55500	21/06/2026	130,16
ENE0574	U108155627	74550	20/06/2026	130,16	ENE0802	A070032120	56221	22/06/2026	88,38
ENF7132	U107341847	60503	17/06/2026	293,47	ENG2E19	A073014697	60501	19/06/2026	293,47
ENG3430	A076521972	51851	23/06/2026	195,23	ENG4B56	U107548867	56732	18/06/2026	130,16
ENG6237	A075471718	75870	19/06/2026	293,47	ENH4E55	A074927394	54600	23/06/2026	130,16
ENH5781	A076485569	51851	21/06/2026	195,23	ENH6E56	A076466726	75870	24/06/2026	293,47
ENH7B82	U107612997	74630	19/06/2026	0,00	ENH7275	A075995466	60412	22/06/2026	195,23
ENH7275	A075995474	60501	22/06/2026	293,47	ENI0120	U108131647	74550	20/06/2026	130,16
ENI3F25	U107677347	74550	18/06/2026	130,16	ENI8D72	U106967407	74550	14/06/2026	130,16
ENI9090	U107372207	74550	17/06/2026	130,16	ENK0A93	U107579117	74550	17/06/2026	130,16
ENK4B83	A076422877	55412	19/06/2026	195,23	ENK5B96	U107887997	74550	20/06/2026	130,16
ENK8500	U107550737	56732	18/06/2026	0,00	ENN2A21	U107687687	74550	19/06/2026	0,00
ENN3D31	U107559207	60503	19/06/2026	293,47	ENN5340	U108036937	74550	19/06/2026	130,16
ENN8J87	U107654247	74550	18/06/2026	130,16	ENP2E01	U107538207	74550	18/06/2026	0,00
ENP5G06	U107957517	74550	19/06/2026	130,16	ENP7A53	A073110653	51851	19/06/2026	195,23
ENP7A53	A075491948	51851	19/06/2026	195,23	ENQ1A93	U107701217	74550	20/06/2026	130,16
ENQ1E73	A076296294	51851	21/06/2026	195,23	ENQ1G84	A076521476	55414	18/06/2026	195,23
ENQ6F57	U107970827	74550	20/06/2026	130,16	ENR2049	A076255377	55412	18/06/2026	0,00
ENT0D49	U107325017	74550	17/06/2026	130,16	ENT0J16	A076350191	55412	18/06/2026	195,23
ENT4313	U107871717	74550	20/06/2026	130,16	ENT5F08	A076307881	55412	24/06/2026	195,23
ENT5G68	A070186845	51851	19/06/2026	195,23	ENT5H63	A073527627	75870	23/06/2026	0,00
ENT6B31	U107399817	60503	18/06/2026	0,00	ENT7462	U108013947	74550	19/06/2026	130,16
ENT7484	A073028566	51930	23/06/2026	293,47	ENT8E09	U107735207	60503	19/06/2026	293,47
ENT8F92	A076277559	75870	23/06/2026	293,47	ENT8207	U107497057	60503	18/06/2026	293,47
ENT9A52	U107490787	60503	18/06/2026	293,47	ENU5D49	U107383427	74550	16/06/2026	130,16
ENU9B29	A076278130	75870	24/06/2026	293,47	ENV1D94	U107331287	60503	17/06/2026	293,47
ENX7977	U107667227	60503	18/06/2026	293,47	ENY0H01	U107857637	74550	20/06/2026	130,16
ENY0409	U107679657	60503	18/06/2026	293,47	ENY2A60	U107919787	60503	20/06/2026	293,47
ENY5751	A076255580	55412	19/06/2026	195,23	ENZ2A77	U108057727	74550	19/06/2026	130,16
ENZ7F36	U107526977	74550	17/06/2026	130,16	ENZ9F54	U107758527	74550	19/06/2026	130,16
EOA5726	U107708037	74630	20/06/2026	0,00	EOA8G33	A073692920	55412	23/06/2026	0,00
EOB0I06	A073028620	76331	23/06/2026	293,47	EOB1A82	U108099417	74550	20/06/2026	130,16
EOB1F11	A073813271	57380	22/06/2026	0,00	EOB2C94	A075395124	55500	20/06/2026	130,16
EOB4G07	U107350757	74550	17/06/2026	130,16	EOB9B28	U107649297	74550	18/06/2026	130,16
EOC1I58	A076375968	60501	22/06/2026	293,47	EOC4D07	A076338906	75870	18/06/2026	293,47
EOC8969	U107105907	74550	16/06/2026	130,16	EOC9G78	A070103583	57380	10/06/2026	293,47
EOC9I98	U107897567	74550	20/06/2026	130,16	EOD0G41	A076277176	75870	23/06/2026	293,47
EOD1G05	A076296227	52070	20/06/2026	88,38	EOD4H61	A070949520	55500	22/06/2026	130,16
EOD6B55	A076350132	54521	18/06/2026	195,23	EOD7F19	U108100957	74550	20/06/2026	130,16
EOD7I51	A076078408	55412	22/06/2026	195,23	EOD9420	A076277389	75870	23/06/2026	293,47
EOE0G23	A070421127	75870	22/06/2026	293,47	EOE1E86	A076214450	54526	24/06/2026	195,23
EOF4682	A076118868	55500	18/06/2026	130,16	EOF6F85	U107421817	60503	18/06/2026	293,47
EOG5F24	A070186659	66532	18/06/2026	195,23	EOI4C41	U107697707	56732	19/06/2026	130,16
EOJ2A11	A076214069	75870	22/06/2026	293,47	EOJ9B45	A070421135	75870	22/06/2026	293,47
EOK8F58	A076295999	70561	19/06/2026	0,00	EOK8F58	A076296006	60174	19/06/2026	0,00
EOK8F58	A076296073	76842	19/06/2026	0,00	EOK8F58	A076296014	66700	19/06/2026	0,00
EOK8F58	A076296022	66102	19/06/2026	0,00	EOK8F58	A076296030	65720	19/06/2026	0,00
EOK8F58	A076296049	64080	19/06/2026	0,00	EOK8F58	A076296057	66020	19/06/2026	0,00
EOK8F58	A076296065	66531	19/06/2026	0,00	EOK8F58	A076296081	66371	19/06/2026	0,00
EOL0575	A076464456	75870	19/06/2026	293,47	EOL0575	A076464464	60501	19/06/2026	293,47
EOL5F22	U107505307	74550	18/06/2026	130,16	EOL5F22	A076276668	75870	19/06/2026	293,47
EOL5402	A076485305	66532	20/06/2026	195,23	EOL5942	A076466602	75870	24/06/2026	293,47
EOL6133	U107864017	74550	20/06/2026	130,16	EOL7C64	U107497937	74550	18/06/2026	130,16
EOL7464	U107341737	60503	17/06/2026	293,47	EOL7464	U107751597	60503	19/06/2026	293,47
EOL7791	A075516843	64080	19/06/2026	130,16	EOL8J70	A070146754	60501	18/06/2026	293,47
EOL8162	A076214093	75870	22/06/2026	293,47	EOL8177	A076464421	75870	19/06/2026	293,47
EOL9682	A073014620	66532	18/06/2026	195,23	EOM3306	U107582087	74550	18/06/2026	130,16
EOM4E92	A076278156	75870	24/06/2026	293,47	EOM7A36	U107636537	74550	18/06/2026	130,16
EOM8548	U107530387	74710	18/06/2026	880,41	EOO1C93	A070247747	76252	18/06/2026	293,47
EOO5G27	U107533137	74550	17/06/2026	130,16	EOO5G27	U107457127	74550	18/06/2026	130,16
EOO5G27	U107694837	74550	20/06/2026	130,16	EOO6J14	A076376727	75870	23/06/2026	293,47
EOO7J25	U108056297	74550	19/06/2026	130,16	EOR0E50	U108023737	74550	19/06/2026	130,16
EOR0E71	A076484503	66532	18/06/2026	0,00	EOR2D68	U107998657	74550	20/06/2026	130,16
EOR6E28	U107482977	74630	17/06/2026	195,23	EOS0068	A075395132	55417	20/06/2026	0,00
EOS0346	U108080607	74550	19/06/2026	130,16	EOU0756	A076465827	75870	23/06/2026	293,47
EOV3G05	U107751927	74550	19/06/2026	130,16	EOV7C49	A076484961	50100	19/06/2026	880,41
EOV7C49	A076484970	60174	19/06/2026	293,47	EOW8A48	U107619047	60503	18/06/2026	293,47
EOX0B57	A076375046	57030	18/06/2026	130,16	EOX2C46	A070949431	55500	21/06/2026	130,16
EOX2869	U107350427	74550	17/06/2026	130,16	EOX3223	U107681527	74550	18/06/2026	130,16
EOX4E75	U107613217	74550	19/06/2026	130,16	EOX4J58	U108121417	60503	20/06/2026	293,47
EOX5303	U107599467	74550	17/06/2026	130,16	EOX6266	U107894817	60503	20/06/2026	293,47
EOX6961	U107595397	74550	18/06/2026	130,16	EOX7G46	A072768914	75870	19/06/2026	293,47
EOX9G58	A076441758	72340	19/06/2026	130,16	EOY0J46	U107403117	74550	17/06/2026	130,16
EPA4C44	A076375607	57030	20/06/2026	130,16	EPA6C29	A076351511	55412	23/06/2026	195,23
EPC2G84	U107550847	60503	18/06/2026	0,00	EPC3472	U107361647	74630	17/06/2026	195,23
EPC3472	U107445137	74550	17/06/2026	130,16	EPC3472	U107445687	74550	17/06/2026	130,16
EPC3472	U107447447	74550	17/06/2026	130,16	EPC3472	U107722997	74550	19/06/2026	130,16
EPC3472	U108023297	74550	19/06/2026	130,16	EPC3472	U107750497	74550	19/06/2026	130,16
EPC3472	U108024177	74550	19/06/2026	130,16	EPC3472	U107867757	60503	20/06/2026	293,47
EPC3472	U107867867	74550	20/06/2026	130,16	EPC3472	U107868197	74550	20/06/2026	130,16
EPC3472	U108112287	74550	20/06/2026	130,16	EPC8J78	U107527527	74550	17/06/2026	130,16
EPC9G44	A074241808	65300	21/06/2026	195,23	EPD8E45	A076277842	75870	24/06/2026	293,47
EPD8I59	A076214131	75870	22/06/2026	293,47	EPE2G22	U107921107	74550	20/06/2026	130,16
EPF1878	U107936407	74550	20/06/2026	130,16	EPF9B58	U108046177	74550	19/06/2026	0,00
EPF9611	U107652157	74550	18/06/2026	130,16	EPG2D99	U107334917	74550	16/06/2026	130,16
EPG2520	U108145727	74550	20/06/2026	130,16	EPG9I18	A072768930	60501	19/06/2026	293,47
EPI5D34	A073692938	55412	23/06/2026	195,23	EPI7G88	U107655907	74550	18/06/2026	130,16
EPJ3H49	A075516878	76331	23/06/2026	293,47	EPJ4583	U107420057	60503	17/06/2026	293,47
EPJ7G07	U107605957	74550	19/06/2026	130,16	EPK7230	A076339643	75870	19/06/2026	0,00
EPK7595	A076296260	51851	21/06/2026	195,23	EPK7669	U107364407	74550	17/06/2026	130,16
EPK9D53	U107419617	74550	17/06/2026	130,16	EPL0603	A073366003	76332	19/06/2026	293,47
EPL1664	U107868307	74550	20/06/2026	130,16	EPM7D22	U107336787	74550	17/06/2026	130,16
EPN0396	U107510257	56732	18/06/2026	130,16	EPN1878	A076189129	60501	23/06/2026	293,47
EPN2810	U108057397	74550	19/06/2026	130,16	EPN3F50	A075471815	75870	19/06/2026	293,47
EPN3642	A076276692	75870	19/06/2026	293,47	EPN3942	U107481217	74550	17/06/2026	130,16
EPN4A30	U107345147	74630	17/06/2026	195,23	EPN4A30	U107346577	74550	17/06/2026	130,16
EPN4H96	U107323367	74550	17/06/2026	130,16	EPN5D14	U107476377	74550	17/06/2026	130,16
EPN5E57	A076466270	75870	24/06/2026	293,47	EPN5E80	U107318207	60503	17/06/2026	0,00
EPN6909	U108056517	74550	19/06/2026	130,16	EPN7628	A076465460	75870	23/06/2026	293,47
EPN8C71	U107469227	74550	17/06/2026	130,16	EPN8673	A076466300	75870	24/06/2026	293,47
EPN9470	A076404046	55500	19/06/2026	130,16	EPO2E68	A076277117	75870	23/06/2026	0,00
EPO7A43	A075170092	55500	20/06/2026	130,16	EPQ3847	A070167336	51851	19/06/2026	195,23
EPQ4978	U107517517	56732	18/06/2026	130,16	EPQ9J72	A076423059	55412	19/06/2026	195,23
EPR0C63	A076078343	55412	22/06/2026	195,23	EPT0H10	U107699787	56732	19/06/2026	130,16
EPT0536	U108034627	74550	19/06/2026	130,16	EPT1013	U107442057	60503	18/06/2026	293,47
EPT1987	U108032757	74630	19/06/2026	195,23	EPT2I68	A076350310	55417	19/06/2026	195,23
EPT2196	A076350159	55412	18/06/2026	195,23	EPT3D63	A074500706	54521	08/06/2026	195,23
EPT9377	U107406087	60503	18/06/2026	293,47	EPV3861	U108163547	74550	20/06/2026	130,16
EPV6D57	A076485437	76331	20/06/2026	293,47	EPW0G40	U107386397	60503	16/06/2026	293,47
EPW0181	A076376140	75870	22/06/2026	293,47	EPW0343	U107362207	60503	17/06/2026	293,47
EPW5J54	U107316987	60503	17/06/2026	293,47	EPW5J85	A070186896	51851	19/06/2026	195,23
EPW7B91	A074241786	60501	21/06/2026	293,47	EPW8I96	A073692954	55412	23/06/2026	195,23
EPW9875	A076484902	65992	19/06/2026	293,47	EPX7G31	A076375038	57030	18/06/2026	0,00
EPX8420	U108027037	74630	19/06/2026	195,23	EPY2F59	A076465630	75870	23/06/2026	293,47
EPY7636	U107424907	74550	18/06/2026	0,00	EPZ2I42	U107376167	74550	16/06/2026	130,16
EPZ9G00	U107630927	74550	18/06/2026	130,16	EQA1A79	A076350981	55412	23/06/2026	195,23
EQA7418	A071344576	60501	20/06/2026	293,47	EQA8180	U107890637	60503	20/06/2026	293,47
EQB8441	U107695607	74550	20/06/2026	130,16	EQC2A70	U108119877	74550	20/06/2026	130,16

EQF1107	U107565257	56732	19/06/2026	130,16	EQG2A34	A075839570	55412	20/06/2026	195,23
EQH2I95	U107882057	74550	20/06/2026	130,16	EQH6108	U108058507	74550	19/06/2026	130,16
EQI5A69	A076277788	75870	24/06/2026	293,47	EQK1G96	A076278237	75870	24/06/2026	293,47
EQK3J37	A075839820	55412	20/06/2026	195,23	EQK8D98	A075472170	75870	22/06/2026	293,47
EQK9959	U107350537	74550	17/06/2026	130,16	EQL1D84	U107564157	60503	19/06/2026	293,47
EQN3H68	U107331617	74550	17/06/2026	0,00	EQQ3H96	A070421380	75870	23/06/2026	293,47
EQR2C89	A076485585	66532	21/06/2026	195,23	EQR7C72	U107345037	74630	17/06/2026	195,23
EQR7C72	U107594307	74550	17/06/2026	130,16	EQS1I07	U107672727	74550	18/06/2026	130,16
EQT2726	U108130007	74550	20/06/2026	130,16	EQT2929	U107348997	74630	17/06/2026	195,23
EQT8G60	A071083101	55500	21/06/2026	130,16	EQU0E30	U107326337	60503	17/06/2026	293,47
EQU7B87	A075170041	55680	20/06/2026	195,23	EQV6G64	U108109537	74550	20/06/2026	130,16
EQW7J70	A076466351	75870	24/06/2026	293,47	EQX7487	U107560087	74550	19/06/2026	130,16
EQY1315	U108153537	60503	20/06/2026	293,47	EQY1315	U107929247	74630	20/06/2026	195,23
EQY8B96	A076295689	76331	18/06/2026	293,47	EQY9A69	U107733667	74550	19/06/2026	130,16
EQZ4G60	U108093807	60503	20/06/2026	293,47	ERA2H60	A076278202	75870	24/06/2026	293,47
ERA6F57	U107778547	74550	22/06/2026	130,16	ERB0I81	A076376735	55413	23/06/2026	195,23
ERB1E09	U108112947	60503	20/06/2026	293,47	ERB1132	U107545017	60503	18/06/2026	293,47
ERB2033	A076119201	60501	20/06/2026	293,47	ERB3G97	A076422915	55412	19/06/2026	195,23
ERB3H13	U107563717	74550	19/06/2026	130,16	ERB3J77	A072705246	60501	21/06/2026	293,47
ERB4046	A076255253	55412	18/06/2026	195,23	ERB4705	A075491980	51851	19/06/2026	195,23
ERB6A04	U107377047	60503	16/06/2026	293,47	ERB6F43	A073527651	75870	23/06/2026	293,47
ERB6162	A076119937	57030	21/06/2026	130,16	ERB7166	U107694287	60503	19/06/2026	293,47
ERB8250	A076307245	55412	22/06/2026	195,23	ERC1A54	A076295476	55414	18/06/2026	195,23
ERD0165	U107540407	74550	18/06/2026	130,16	ERE5666	A076278245	75870	24/06/2026	293,47
ERE9A29	U108063337	74550	19/06/2026	130,16	ERF8B42	U107503107	74550	17/06/2026	130,16
ERG1C82	A073014654	56300	19/06/2026	130,16	ERG3583	A075839693	55412	20/06/2026	195,23
ERG4H26	U107917477	60503	20/06/2026	0,00	ERG5H15	A075839545	55412	20/06/2026	195,23
ERH4259	A070146690	60501	18/06/2026	293,47	ERH9289	A070167352	55500	19/06/2026	130,16
ERI3F31	A075248083	75870	23/06/2026	293,47	ERI6810	U107426767	74550	18/06/2026	130,16
ERI8I68	A075491999	76331	19/06/2026	293,47	ERL0J15	U107738287	74550	19/06/2026	130,16
ERN1260	A076255423	55412	18/06/2026	195,23	ERN1504	A076338507	57030	18/06/2026	130,16
ERN7307	A075170017	55500	20/06/2026	0,00	ERO4126	A073365988	51851	19/06/2026	0,00
ERP9187	U107644457	60503	18/06/2026	293,47	ERQ8A17	A074966845	51851	21/06/2026	195,23
ERS1E83	A076466335	75870	24/06/2026	0,00	ERS2H82	U108073787	74550	19/06/2026	130,16
ERW1D98	A076119465	57030	21/06/2026	130,16	ERW8C17	U107630047	74550	18/06/2026	130,16
ERX1F49	A070186888	51851	19/06/2026	195,23	ERY0238	A072882296	55500	21/06/2026	130,16
ERY2F12	U107608487	74550	19/06/2026	0,00	ERZ1770	U108026927	74630	19/06/2026	195,23
ERZ9547	U108140117	74550	20/06/2026	130,16	ERZ9547	U108096227	74550	20/06/2026	130,16
ESC0A99	A073867622	55250	18/06/2026	130,16	ESD5059	A076375917	60501	22/06/2026	293,47
ESD7H79	U107516857	74550	18/06/2026	130,16	ESD7637	A074801501	66532	18/06/2026	195,23
ESD8256	U107714197	74550	19/06/2026	130,16	ESD8256	U108006907	74630	20/06/2026	195,23
ESD9478	U107803307	60503	22/06/2026	0,00	ESE0F78	A070167239	60501	19/06/2026	293,47
ESE1D66	A073867614	54521	18/06/2026	195,23	ESE2B70	A076423130	55412	19/06/2026	195,23
ESE7F08	A074801544	66532	19/06/2026	195,23	ESH0209	A070421402	75870	23/06/2026	293,47
ESH5F66	U107861927	74550	20/06/2026	130,16	ESI1F46	U107740157	74550	19/06/2026	130,16
ESI1F46	U107860507	74550	20/06/2026	130,16	ESI1376	A076485380	66532	20/06/2026	195,23
ESI3548	U107746207	60503	19/06/2026	293,47	ESI4E72	U107415217	74550	17/06/2026	130,16
ESI4E72	U107574387	74550	17/06/2026	130,16	ESI4J53	A074063705	54521	22/06/2026	195,23
ESI5H31	U107556017	74550	19/06/2026	130,16	ESI6333	U107581977	74550	17/06/2026	130,16
ESI6333	U107866007	60503	20/06/2026	293,47	ESJ8E77	U107748627	60503	19/06/2026	293,47
ESJ9I56	U107321507	74550	17/06/2026	130,16	ESJ9I56	U107881727	74630	20/06/2026	195,23
ESJ9I56	U107890417	74550	20/06/2026	130,16	ESJ9I56	U107891077	74550	20/06/2026	130,16
ESK1E68	U108145617	74550	20/06/2026	130,16	ESM2B92	U107629507	74550	18/06/2026	130,16
ESM2H51	A073366020	60501	20/06/2026	293,47	ESP3D61	U107992277	74550	20/06/2026	130,16
ESP8564	U107479347	74630	17/06/2026	195,23	ESR7F49	A076213925	70301	19/06/2026	293,47
ESR7F49	U108142647	56732	20/06/2026	130,16	ESS2A18	A076351295	55412	23/06/2026	195,23
ESS3B15	A076338680	57030	18/06/2026	130,16	ESS7C17	U108132967	74550	20/06/2026	130,16
ESS8A57	U107940807	74550	19/06/2026	130,16	ESS9B74	U108074117	74550	19/06/2026	130,16
EST2I93	U107691427	74550	20/06/2026	130,16	EST5J30	A076485615	66532	21/06/2026	195,23
EST8F05	A073692970	55412	23/06/2026	195,23	ESU1E74	U107344487	74550	17/06/2026	130,16
ESU5G97	U107399607	60503	18/06/2026	293,47	ESU5651	U107550077	56732	18/06/2026	130,16
ESV8J26	U107516637	56732	18/06/2026	130,16	ESV8140	U107486387	74550	17/06/2026	130,16
ESV8140	U107685597	74550	18/06/2026	130,16	ESW8A56	U107935407	74550	19/06/2026	130,16
ESY8327	U107873917	74550	20/06/2026	130,16	ESZ5D04	U107392557	74630	16/06/2026	0,00
ESZ5D04	U107518397	74550	18/06/2026	0,00	ESZ5D04	U107756987	74550	19/06/2026	0,00
ESZ5D04	U108039907	74550	19/06/2026	0,00	ESZ5I24	A076464987	75870	19/06/2026	293,47
ETA4659	U107474947	60503	17/06/2026	293,47	ETA8H41	U107919017	60503	20/06/2026	293,47
ETB5474	U107606837	74550	19/06/2026	130,16	ETB5636	U108046397	60503	19/06/2026	293,47
ETB6213	A075839839	55412	20/06/2026	195,23	ETB6908	A075372841	55680	20/06/2026	195,23
ETB7985	U107678997	56732	18/06/2026	130,16	ETB8414	A073744784	55500	20/06/2026	130,16
ETB9I98	U107514437	56732	18/06/2026	130,16	ETB9J79	U107878427	74550	20/06/2026	130,16
ETB9464	U108030337	74550	19/06/2026	130,16	ETC0C89	U107525437	74550	17/06/2026	130,16
ETD0C38	U107902187	74630	20/06/2026	195,23	ETD0H24	U107882497	60503	20/06/2026	293,47
ETD0I56	U108125927	60503	20/06/2026	293,47	ETD0031	A076338710	57030	18/06/2026	130,16
ETD0617	U108161787	74550	20/06/2026	130,16	ETD1072	U107877007	60503	20/06/2026	293,47
ETD2G21	U107541827	74550	18/06/2026	130,16	ETD2948	A076277052	75870	23/06/2026	293,47
ETD4276	A076422931	55412	19/06/2026	195,23	ETD4307	A076276560	75870	19/06/2026	0,00
ETD8D43	U107556567	74550	19/06/2026	130,16	ETD8D47	A070421429	75870	23/06/2026	293,47
ETD8E20	A071083276	55500	21/06/2026	130,16	ETD8525	A076521581	53800	18/06/2026	0,00
ETE0J51	U107788997	74550	21/06/2026	130,16	ETE1C96	U107405647	74550	17/06/2026	130,16
ETE6B81	U108128017	74550	20/06/2026	130,16	ETF4B52	A076307920	55412	24/06/2026	195,23
ETG2B43	U107632027	74550	18/06/2026	130,16	ETH0E82	A073859328	51852	19/06/2026	195,23
ETH1863	A076119651	54521	21/06/2026	195,23	ETH2875	U107519167	60503	18/06/2026	293,47
ETH3D80	U108044527	60503	19/06/2026	293,47	ETH4C65	U107440847	74550	17/06/2026	130,16
ETH9C51	U107612557	74550	19/06/2026	130,16	ETJ4H45	A076119430	55500	20/06/2026	130,16
ETK1E31	U107748307	74550	19/06/2026	130,16	ETK3G12	A073527740	75870	23/06/2026	293,47
ETK6J67	U107398717	74550	16/06/2026	0,00	ETL5D94	U107747087	74550	19/06/2026	130,16
ETM4J37	A076278270	75870	24/06/2026	293,47	ETN0396	A076466190	75870	24/06/2026	293,47
ETO2H72	U108137697	74550	20/06/2026	130,16	ETO5F88	U108051347	74550	19/06/2026	130,16
ETO7C10	U108133407	74550	20/06/2026	130,16	ETQ3686	A075995334	55417	18/06/2026	195,23
ETQ3787	A075170106	55500	20/06/2026	0,00	ETS0D30	A076350728	55412	22/06/2026	195,23
ETS0J54	A076466220	75870	24/06/2026	0,00	ETS1B92	U108024287	60503	19/06/2026	293,47
ETS1G09	A076277818	75870	24/06/2026	293,47	ETS1208	A070167301	51852	19/06/2026	0,00
ETS1357	U107926277	74550	19/06/2026	130,16	ETS2206	A074603041	73662	17/06/2026	130,16
ETS3B78	U107615637	60503	19/06/2026	293,47	ETS3F49	A075839855	55412	20/06/2026	195,23
ETS3F49	A076376085	58511	22/06/2026	130,16	ETS3330	A075372795	76331	18/06/2026	293,47
ETS3550	U107790537	74550	22/06/2026	0,00	ETS4J72	U107876557	74550	20/06/2026	130,16
ETS4352	U107680107	74550	18/06/2026	130,16	ETS6B87	A076521816	54521	20/06/2026	195,23
ETT5257	A076276340	75870	19/06/2026	293,47	ETT5257	A070421348	75870	23/06/2026	293,47
ETT8E14	A076255865	55412	23/06/2026	195,23	ETU0B80	A071147959	55500	20/06/2026	0,00
ETU5E17	U107944867	74550	19/06/2026	130,16	ETU6G99	U107914947	60503	20/06/2026	293,47
ETV0421	A075472161	75870	22/06/2026	293,47	ETV1D02	A076374970	57030	18/06/2026	130,16
ETV1I28	U108158597	60503	20/06/2026	0,00	ETV1867	U108027147	74550	19/06/2026	0,00
ETV2C49	A075372809	57380	19/06/2026	293,47	ETV3A07	A073692890	55412	23/06/2026	195,23
ETV3587	U107341407	74550	17/06/2026	130,16	ETV3721	A073867754	54527	20/06/2026	195,23
ETV4394	A076465193	51851	20/06/2026	195,23	ETV4920	U107551287	74550	18/06/2026	130,16
ETV5B02	U107441177	74550	17/06/2026	130,16	ETV5591	A076278105	75870	24/06/2026	293,47
ETV7520	A076423369	54522	19/06/2026	195,23	ETV7937	U107514107	60503	18/06/2026	293,47
ETV8203	U107471097	74550	17/06/2026	130,16	ETV9660	A076466653	75870	24/06/2026	0,00
ETW5E67	A076376905	75870	24/06/2026	293,47	ETW6G79	A070167190	76252	18/06/2026	293,47
ETW6I59	U107380677	74550	16/06/2026	130,16	ETW6169	U107317107	74550	17/06/2026	130,16
ETY3804	U107881837	60503	20/06/2026	293,47	ETY5H77	A075131739	53800	22/06/2026	0,00
ETZ9D89	U107466807	74550	17/06/2026	0,00	EUA9848	U107494307	60503	17/06/2026	293,47
EUB0496	U107952457	74550	20/06/2026	130,16	EUB2631	A073558697	55500	19/06/2026	130,16
EUB8D33	A073229480	60501	22/06/2026	293,47	EUD3C76	A076255482	55412	19/06/2026	0,00
EUD5675	A076307385	55412	23/06/2026	195,23	EUE2C19	U107380347	74630	16/06/2026	195,23
EUE4H41	U107883267	60503	20/06/2026	0,00	EUE4156	U107507947	74550	18/06/2026	130,16
EUE9H38	U107467467	74550	18/06/2026	130,16	EUF6G38	A076295662	59670	18/06/2026	1.467,35
EUG9B95	A076276811	75870	19/06/2026	293,47	EUI8F28	U107331177	60503	17/06/2026	293,47
EUK9869	U107375397	60503	16/06/2026	293,47	EUL0F40	A076339562	75870	19/06/2026	293,47
EUN5519	A076441618	55500	19/06/2026	130,16	EUP0044	U107380897	74550	16/06/2026	130,16
EUP4B31	U107624877	74630	18/06/2026	195,23	EUP8240	A076307342	55412	23/06/2026	195,23
EUP8960	U107451187	74550	18/06/2026	130,16	EUQ1H42	A075471777	75870	19/06/2026	293,47
EUQ1108	A075492030	51851	19/06/2026	195,23	EUR5E82	U107718157	74550	19/06/2026	130,16
EUR5F30	U107518407	74550	18/06/2026	130,16	EUS1J11	U107357467	74550	17/06/2026	130,16
EUS8J40	U107584067	74550	18/06/2026	130,16	EUS8J40	U107597047	74550	19/06/2026	130,16
EUS8J40	U107597267	74550	19/06/2026	130,16	EUS8J40	U107553607	74550	19/06/2026	130,16
EUS8J40	U107606407	74550	19/06/2026	130,16	EUU8C49	U107484077	74550	18/06/2026	0,00
EUV0H04	U107346357	74550	17/06/2026	130,16	EUV2I82	A073028655	60501	23/06/2026	293,47
EUW8B11	U107378257	74550	16/06/2026	0,00	EUW8B11	U107690217	74550	19/06/2026	0,00
EUX1174	U107546667	74550	18/06/2026	130,16	EUX6A98	U107547327	74550	18/06/2026	130,16
EUY2F45	U107382217	60503	16/06/2026	293,47	EUY3H03	A073110726	55500	20/06/2026	130,16
EUY3H03	A072749677	55500	20/06/2026	130,16	EUZ1G98	A076376964	57030	24/06/2026	130,16
EUZ2804	A076485755	51852	21/06/2026	0,00	EUZ4J11	U107660517	74550	18/06/2026	130,16
EUZ6F90	U107869517	60503	20/06/2026	293,47	EUZ6I42	U107533807	74550	17/06/2026	130,16
EUZ8D61	U108017247	74550	19/06/2026	130,16	EUZ8D61	U108017357	74550	19/06/2026	130,16
EVA0C81	U107491117	74550	18/06/2026	130,16	EVA0684	U107926827	74550	20/06/2026	0,00
EVA3I17	A075471904	75870	19/06/2026	293,47	EVA3069	U107622017	74550	19/06/2026	130,16
EVA5I56	A073527406	55500	20/06/2026	130,16	EVA8C37	U107388157	60503	16/06/2026	293,47
EVB3120	A075839669	55412	20/06/2026	195,23	EVC0A96	A071046931	55500	21/06/2026	130,16
EVC4J70	U107612667	74550	18/06/2026	130,16	EVC4J70	U107907027	74550	20/06/2026	130,16
EVE2194	A070186748	51851	19/06/2026	195,23	EVE6H30	U107666897	60503	18/06/2026	293,47
EVF3C38	A073129303	54526	19/06/2026	195,23	EVF4041	U108148367	60503	20/06/2026	0,00
EVH1A26	A076078050	55412	20/06/2026	195,23	EVH1521	A076465851	75870	23/06/2026	293,47
EVH5F17	U107948607	74550	20/06/2026	130,16	EVH5I42	U107895917	74550	20/06/2026	130,16
EVH7D48	U107577137	74550	17/06/2026	130,16	EVH7254	U107403337	74550	18/06/2026	130,16
EVI5E58	U108004607	74630	20/06/2026	195,23	EVI6B80	A074241867	51851	21/06/2026	195,23
EVI6438	U107583957	74550	18/06/2026	130,16	EVI7228	A075839600	55412	20/06/2026	195,23
EVI7548	U107548977	74550	18/06/2026	130,16	EVI7548	A070421216	75870	22/06/2026	293,47
EVJ5J54	U107378697	56732	16/06/2026	130,16	EVK3096	U108117237	56732	20/06/2026	130,16
EVK8H63	U107910107	74550	20/06/2026	130,16	EVM7F30	U107676577	60503	18/06/2026	293,47
EVN7E26	A076077983	55412	20/06/2026	195,23	EVO0929	A076350493	55412	22/06/2026	195,23
EVO5149	U107740707	74550	19/06/2026	130,16	EVO8I74	U107351637	60503	17/06/2026	293,47
EVP3259	U107543697	74550	18/06/2026	130,16	EVP3259	U107399157	74550	18/06/2026	130,16
EVP3259	U107399487	74550	18/06/2026	130,16	EVP3259	U107551397	60503	18/06/2026	293,47
EVP3259	U107913307	60503	20/06/2026	293,47	EVP3259	U107914067	74630	20/06/2026	195,23
EVP3259	U107794937	74550	22/06/2026	130,16	EVQ5199	U107556897	74550	19/06/2026	130,16
EVR0I15	U107967857	60503	20/06/2026	0,00	EVR1J86	A076306885	55412	22/06/2026	195,23
EVR1008	U107521477	74550	18/06/2026	130,16	EVR1086	U108019447	74550	19/06/2026	130,16
EVR2540	U107726307	56732	19/06/2026	0,00	EVR2995	U107664037	74550	18/06/2026	130,16
EVR3229	U107538967	60503	18/06/2026	293,47	EVR3572	U107618507	74630	19/06/2026	195,23

EVR4G47	U107899767	74550	20/06/2026	130,16	EVR5708	U107897677	74550	20/06/2026	130,16
EVR6E22	A076351287	55412	23/06/2026	195,23	EVR6H56	A076465231	51930	21/06/2026	293,47
EVR8C93	U107957307	60503	20/06/2026	293,47	EVR8F96	A076307571	55412	23/06/2026	195,23
EVR8352	A075839200	60501	19/06/2026	293,47	EVR9534	U107362307	74550	17/06/2026	130,16
EVS7E22	A076464693	75870	19/06/2026	293,47	EVS7E22	A076278229	75870	24/06/2026	293,47
EVS7I63	U108140667	74550	20/06/2026	130,16	EVT3A80	A076307628	55412	23/06/2026	195,23
EVT5501	U108083687	74550	20/06/2026	130,16	EVT6C21	U107461747	74550	17/06/2026	130,16
EVT9223	A070421186	75870	22/06/2026	293,47	EVU5D08	A076376816	75870	24/06/2026	293,47
EVV2E66	U108123407	60503	20/06/2026	293,47	EVV2116	A075516738	76252	18/06/2026	293,47
EVV3B81	U107605517	74550	19/06/2026	130,16	EVV4D61	U108120647	60503	20/06/2026	293,47
EVV8H94	A070186861	51851	19/06/2026	0,00	EVW4G58	U108080937	74550	20/06/2026	0,00
EVW6A74	A070987694	55500	21/06/2026	130,16	EVW8I33	U107648527	60503	18/06/2026	293,47
EVX0I18	U107387277	56732	16/06/2026	130,16	EVX4A20	A075109873	76331	23/06/2026	293,47
EVX5I89	U107698797	60503	19/06/2026	293,47	EWA4937	U107709807	74550	20/06/2026	130,16
EWA6285	U107519607	60503	18/06/2026	293,47	EWB0H57	A076119503	57030	21/06/2026	130,16
EWB3A56	U107932217	74550	20/06/2026	130,16	EWB3A56	U107932657	74550	20/06/2026	130,16
EWB3A56	U108155847	74550	20/06/2026	130,16	EWB5045	U107452727	74550	17/06/2026	130,16
EWB6A98	A076485607	66532	21/06/2026	195,23	EWB6332	U107598257	74550	17/06/2026	130,16
EWB9D83	A076464782	75870	19/06/2026	293,47	EWB9G64	U107561737	60503	19/06/2026	293,47
EWB9G68	U107407077	74630	18/06/2026	195,23	EWB9330	U108073897	74550	19/06/2026	130,16
EWB9577	U107989207	74550	20/06/2026	130,16	EWC1D02	U107571197	56732	19/06/2026	130,16
EWC1505	U107323807	60503	17/06/2026	293,47	EWC1505	U107954657	74550	20/06/2026	130,16
EWC3A67	U107860937	74550	20/06/2026	130,16	EWC3963	U107736207	56732	19/06/2026	130,16
EWC7D10	U107863467	60503	20/06/2026	293,47	EWG5434	U107394867	60503	16/06/2026	293,47
EWG8585	U107665357	60503	18/06/2026	293,47	EWH2940	A073867789	60502	20/06/2026	293,47
EWH3B37	U107893827	74630	20/06/2026	195,23	EWI7654	A076276412	75870	19/06/2026	293,47
EWK4422	A076375380	55500	19/06/2026	130,16	EWK7I67	A076350744	55412	22/06/2026	195,23
EWK7707	U107510697	74550	18/06/2026	130,16	EWK7707	U107662057	74550	18/06/2026	130,16
EWK7707	U107968307	74550	20/06/2026	130,16	EWK7707	U107968627	74550	20/06/2026	130,16
EWK7707	U107970057	74550	20/06/2026	130,16	EWK7707	U107692747	74550	20/06/2026	130,16
EWK7707	U107692857	74550	20/06/2026	130,16	EWM0H15	A073906261	55250	23/06/2026	130,16
EWM1435	A076295468	55414	18/06/2026	195,23	EWM2908	A072606140	55680	21/06/2026	195,23
EWN5C28	U107695827	74550	19/06/2026	130,16	EWN6I52	A070186837	51851	19/06/2026	195,23
EWO3I97	A076278482	75870	24/06/2026	293,47	EWO4851	A070421445	75870	23/06/2026	293,47
EWP0082	A076441669	76332	19/06/2026	293,47	EWP1A71	A076119449	55500	20/06/2026	130,16
EWP2C36	A076214034	75870	22/06/2026	293,47	EWP2C98	U107363187	74550	17/06/2026	130,16
EWP2409	U107480447	74630	18/06/2026	195,23	EWP2530	A076119376	75870	20/06/2026	293,47
EWP2530	A076277125	75870	23/06/2026	293,47	EWP2566	U107629717	74550	18/06/2026	130,16
EWP3419	U107430287	74550	18/06/2026	130,16	EWP3419	U107674157	74550	18/06/2026	130,16
EWP3419	U107623117	74710	19/06/2026	880,41	EWP3782	A076350639	55412	22/06/2026	0,00
EWP4643	A076255342	55412	18/06/2026	195,23	EWP4953	U107661837	74550	18/06/2026	130,16
EWP4953	U108075987	74550	19/06/2026	130,16	EWQ2A13	U107982707	74550	20/06/2026	130,16
EWS0D99	A070167247	51851	19/06/2026	195,23	EWS0F41	U107598367	74550	17/06/2026	0,00
EWS0409	U107432597	74550	17/06/2026	130,16	EWS1C37	U107568337	60503	19/06/2026	293,47
EWS2324	U107737407	60503	19/06/2026	293,47	EWS3E23	U107998987	74550	20/06/2026	130,16
EWS4147	U108069607	74550	19/06/2026	0,00	EWS4279	U107705067	74550	19/06/2026	130,16
EWS5B26	A075373007	76331	22/06/2026	293,47	EWS5823	A073028493	51851	22/06/2026	195,23
EWS6C82	A076339490	57030	19/06/2026	130,16	EWS6J07	A076306818	55412	19/06/2026	0,00
EWS6023	A076350680	55412	22/06/2026	195,23	EWS6386	A070167328	51851	19/06/2026	195,23
EWS7A17	U108162007	74550	20/06/2026	130,16	EWS7E36	A076306567	55412	19/06/2026	195,23
EWS7582	U107938597	74550	20/06/2026	130,16	EWS7790	U107889867	74550	20/06/2026	130,16
EWS8423	A076214050	75870	22/06/2026	293,47	EWS9C61	U108076757	74550	19/06/2026	130,16
EWS9C84	U107914407	60503	20/06/2026	293,47	EWT1D08	U107436227	74550	17/06/2026	130,16
EWT1D08	U107949817	74550	20/06/2026	130,16	EWT3I34	A074644015	54521	20/06/2026	195,23
EWU1B37	U107362747	60503	17/06/2026	293,47	EWU8A44	U107676357	74550	18/06/2026	130,16
EWV6H28	U107666127	74630	18/06/2026	195,23	EWX3E47	U107944977	74550	19/06/2026	130,16
EWX9C85	A076119724	54521	21/06/2026	195,23	EWY1D23	A076119368	60501	20/06/2026	293,47
EWY5G74	U107469667	74550	18/06/2026	130,16	EWY5J52	A076339856	57030	20/06/2026	130,16
EXA9D01	A073014611	50371	18/06/2026	0,00	EXD6200	A076307296	55412	22/06/2026	195,23
EXE6B91	U108165307	74550	20/06/2026	130,16	EXE7J74	U107675707	74550	18/06/2026	130,16
EXE8F41	A075109911	76331	23/06/2026	0,00	EXH2F73	A074959369	51852	20/06/2026	195,23
EXH2F73	A076465142	55920	20/06/2026	130,16	EXI4E39	A076276595	76331	19/06/2026	293,47
EXI8536	U108160807	60503	20/06/2026	293,47	EXJ3A14	A076465134	55920	20/06/2026	130,16
EXJ5C45	U107504647	56732	18/06/2026	130,16	EXJ6J60	U107743237	74550	19/06/2026	130,16
EXJ7F25	U107574507	74550	17/06/2026	0,00	EXL3H71	A070146720	60501	18/06/2026	0,00
EXL7532	U107512787	74550	18/06/2026	130,16	EXL8G63	A076465355	75870	23/06/2026	293,47
EXM3B69	U107990847	74550	20/06/2026	130,16	EXM8A59	U108058607	74550	19/06/2026	130,16
EXN7D98	A076296421	51852	22/06/2026	195,23	EXN7H04	U108139127	74550	20/06/2026	130,16
EXO1H69	U107842457	60503	21/06/2026	293,47	EXO1H69	U107842567	74630	21/06/2026	195,23
EXR0745	U108054977	74550	19/06/2026	130,16	EXR2E51	A076521956	76251	21/06/2026	293,47
EXR5C60	U107654687	74550	18/06/2026	130,16	EXS2H25	A074242006	75870	23/06/2026	293,47
EXS7E19	U108114487	74550	20/06/2026	130,16	EXS9C38	U107581207	74550	18/06/2026	130,16
EXT4667	A076375020	57030	18/06/2026	130,16	EXT5I19	U107512677	56732	18/06/2026	0,00
EXT7I73	U107379907	74630	16/06/2026	195,23	EXU3F75	U108058717	74550	19/06/2026	0,00
EXU3H10	U107567237	74550	19/06/2026	130,16	EXV8I65	A073744725	55500	20/06/2026	130,16
EXW8B97	U107465377	60503	17/06/2026	293,47	EXY3G79	A076484570	66532	18/06/2026	195,23
EXY3G79	A076484589	66020	18/06/2026	293,47	EXY5J57	U107356477	74550	17/06/2026	130,16
EXZ2H77	U107705837	74550	20/06/2026	130,16	EXZ6F41	U107389587	74550	16/06/2026	130,16
EYB2F29	U107637637	74550	18/06/2026	130,16	EYB7D11	U108012517	74550	19/06/2026	130,16
EYD0J81	U108146057	60503	20/06/2026	293,47	EYD1F58	A076338850	75870	18/06/2026	293,47
EYD1040	U107757107	74550	19/06/2026	130,16	EYD2C34	U107593207	74550	17/06/2026	130,16
EYD2F77	A076465959	60412	23/06/2026	195,23	EYD3H06	A076119902	57030	21/06/2026	130,16
EYD4351	U107734437	74550	19/06/2026	130,16	EYD4929	A076464383	75870	19/06/2026	293,47
EYE1B02	U107417197	74550	17/06/2026	130,16	EYE1072	U107933867	74550	20/06/2026	130,16
EYE1466	U107527197	74550	18/06/2026	130,16	EYE4672	U107928037	74550	20/06/2026	130,16
EYG0348	A075839707	55412	20/06/2026	195,23	EYG0531	A076338892	75870	18/06/2026	293,47
EYG1E87	A076255466	55412	18/06/2026	195,23	EYG1854	U108014937	74550	19/06/2026	130,16
EYG3H87	A076277524	75870	23/06/2026	293,47	EYG3I11	U107437107	74630	17/06/2026	195,23
EYG4I35	U107748297	74550	19/06/2026	130,16	EYG4322	A076485631	51851	21/06/2026	195,23
EYG4675	U108018677	74550	19/06/2026	130,16	EYG4964	A076486115	53800	22/06/2026	130,16
EYG5H71	U107588137	74550	18/06/2026	130,16	EYG5308	U107862697	74550	20/06/2026	130,16
EYG5697	A076404097	51851	21/06/2026	0,00	EYG5813	U107409507	60503	18/06/2026	293,47
EYG6353	U107471647	60503	17/06/2026	293,47	EYG7C43	A076225524	55500	23/06/2026	0,00
EYG7H62	A076255393	55412	18/06/2026	195,23	EYG8077	A073508045	54600	21/06/2026	130,16
EYG9947	A076465029	60501	19/06/2026	293,47	EYG9947	A076465037	57380	19/06/2026	293,47
EYH9H30	U107881617	74550	20/06/2026	130,16	EYI8796	U108149357	74550	20/06/2026	130,16
EYJ5J15	U107699677	74710	20/06/2026	880,41	EYJ5J15	U108004157	74710	20/06/2026	880,41
EYL2G40	U108138907	74550	20/06/2026	130,16	EYL2748	U107546117	74550	18/06/2026	130,16
EYL3972	U108053327	74550	19/06/2026	130,16	EYL5B17	A074085032	65300	21/06/2026	195,23
EYL5C15	A076466289	75870	24/06/2026	293,47	EYL6B38	A073906040	76252	18/06/2026	0,00
EYL8G13	U107557557	74550	19/06/2026	130,16	EYL8G13	U107557667	74550	19/06/2026	130,16
EYM7C66	U107933427	74550	19/06/2026	130,16	EYM8C53	U107580767	74550	18/06/2026	130,16
EYN2A33	U107552497	74550	19/06/2026	130,16	EYO8D65	A076307130	55412	22/06/2026	0,00
EYP9104	U107591107	74550	17/06/2026	130,16	EYQ9E66	U108035407	74550	19/06/2026	130,16
EYR0H07	U107424457	74550	18/06/2026	130,16	EYR6143	U107790757	74550	22/06/2026	130,16
EYS5357	U107387717	74550	16/06/2026	130,16	EYT5E81	U107325907	60503	17/06/2026	293,47
EYT5722	A070949270	55500	21/06/2026	130,16	EYT7B72	A076423156	55412	19/06/2026	195,23
EYT9H74	U107444257	74550	18/06/2026	130,16	EYU4D86	A075839847	55412	20/06/2026	195,23
EYU6I92	A070032074	55413	18/06/2026	195,23	EYW0D49	A076307644	55412	23/06/2026	195,23
EYW3617	U107375067	74550	16/06/2026	130,16	EYW4950	U107527087	74550	17/06/2026	130,16
EYW5F56	U108036057	60503	19/06/2026	293,47	EYX6928	A076422869	55412	19/06/2026	0,00
EZC0A85	A076485992	66700	22/06/2026	195,23	EZE4D95	A074241956	51851	21/06/2026	195,23
EZE5D81	A071148122	55500	21/06/2026	130,16	EZE9I48	A072768965	55500	23/06/2026	130,16
EZF5E96	U108091607	56732	20/06/2026	130,16	EZG3F35	U107391347	60503	16/06/2026	293,47
EZG5450	A076521689	55500	19/06/2026	130,16	EZH9241	A076465843	75870	23/06/2026	293,47
EZI8864	A073527350	55500	20/06/2026	130,16	EZJ0G01	A070949539	76331	22/06/2026	293,47
EZJ3926	U107396517	74630	16/06/2026	195,23	EZJ9H07	A076119848	57030	21/06/2026	130,16
EZK2E67	A076376778	75870	24/06/2026	293,47	EZK3G58	U108014607	74550	19/06/2026	130,16
EZK8E12	A076255750	55412	19/06/2026	195,23	EZM2B59	U107455807	74550	18/06/2026	130,16
EZN7C77	U108128787	74630	20/06/2026	195,23	EZO1E61	U107889977	74550	20/06/2026	130,16
EZO3210	A070230941	55250	20/06/2026	130,16	EZO5I97	U107567017	74550	19/06/2026	130,16
EZO7H07	U107440627	74630	18/06/2026	195,23	EZP8I07	U107581427	74550	17/06/2026	130,16
EZR4C71	A076307563	55412	23/06/2026	195,23	EZS4E82	U107335807	74550	16/06/2026	130,16
EZS8046	U108110967	74550	20/06/2026	130,16	EZS9J41	U107691537	74550	20/06/2026	130,16
EZS9960	U107399377	60503	18/06/2026	293,47	EZT9F58	A076484465	51851	18/06/2026	195,23
EZU3B48	A070032139	54521	23/06/2026	195,23	EZV4F24	U108100627	60503	20/06/2026	0,00
EZV4471	U107475827	60503	17/06/2026	293,47	EZV4471	U107340857	74630	17/06/2026	195,23
EZV4471	U107645557	74550	18/06/2026	130,16	EZV4471	U107682407	74550	18/06/2026	130,16
EZV4471	U107523127	74550	18/06/2026	130,16	EZV4471	U108046727	74550	19/06/2026	130,16
EZV4471	U108046947	74550	19/06/2026	130,16	EZV4471	U108062897	60503	19/06/2026	293,47
EZV4471	U108141007	74630	20/06/2026	195,23	EZV4471	U107895147	60503	20/06/2026	293,47
EZV9D22	A076351066	55412	23/06/2026	195,23	EZW1A19	U107339207	74550	17/06/2026	130,16
EZW1B59	A076078378	55412	22/06/2026	195,23	EZW3A38	A076306710	55412	19/06/2026	195,23
EZW3E69	A076404119	75870	21/06/2026	293,47	EZW4A56	A076306630	55412	19/06/2026	0,00
EZW7A56	U107925617	74550	20/06/2026	130,16	EZX3B24	U107677017	60503	18/06/2026	293,47
EZX7I41	U107581757	74550	18/06/2026	130,16	EZY0H17	A076484619	76331	18/06/2026	293,47
EZY1F22	A076464375	75870	19/06/2026	293,47	EZZ6775	A076423350	73150	19/06/2026	130,16
EZZ9H78	U107857207	74550	20/06/2026	130,16	FAA2G20	U107632357	74550	18/06/2026	130,16
FAA9A56	U107484407	74550	17/06/2026	130,16	FAA9A56	U107484627	74550	17/06/2026	130,16
FAA9J62	A076276188	75870	19/06/2026	293,47	FAB0482	U107728607	60503	19/06/2026	293,47
FAB5134	U107426327	74550	17/06/2026	130,16	FAC6G23	A076338566	57030	18/06/2026	130,16
FAC8F33	U107408067	74550	17/06/2026	130,16	FAE0G24	U107546007	60503	18/06/2026	293,47
FAE4J90	A076485453	75870	20/06/2026	293,47	FAE4J90	A076485461	66532	20/06/2026	195,23
FAF6E81	U107664807	74550	18/06/2026	130,16	FAG0043	U107635767	74550	18/06/2026	130,16
FAG3I58	U107703307	74550	19/06/2026	130,16	FAG8B51	U107647097	74550	18/06/2026	130,16
FAH0A23	A073669340	55500	21/06/2026	0,00	FAH2I39	U107664707	74550	18/06/2026	130,16
FAI2B27	U108120207	60503	20/06/2026	293,47	FAI2B43	U107922647	74550	19/06/2026	130,16
FAI2B43	U107689887	74550	19/06/2026	130,16	FAI2B43	U107912307	74550	20/06/2026	130,16
FAJ4F91	A076339910	57030	20/06/2026	130,16	FAJ4256	A071148165	55500	23/06/2026	130,16
FAJ4482	U107895367	74550	20/06/2026	130,16	FAJ7C68	U107651937	74550	18/06/2026	130,16
FAK1F04	U108128677	74550	20/06/2026	130,16	FAK1J32	U107562177	60503	19/06/2026	293,47
FAK4I20	U107364287	60503	17/06/2026	293,47	FAK6C68	U107362417	74550	17/06/2026	130,16
FAK7D15	A073558786	55500	20/06/2026	130,16	FAL6D95	U107560967	74550	19/06/2026	130,16
FAN9G24	U107917367	74550	20/06/2026	130,16	FAO1E33	A076465240	75870	23/06/2026	293,47
FAO1E33	A076465258	60501	23/06/2026	293,47	FAP5I83	U107550407	74550	18/06/2026	130,16
FAQ5I78	U107588027	74550	18/06/2026	130,16	FAR8C41	U107668657	60503	18/06/2026	293,47
FAS0C58	A076375208	60412	19/06/2026	195,23	FAS1I13	U107742467	74710	19/06/2026	880,41
FAS3225	A076256110	55412	23/06/2026	195,23	FAS6H14	A075373031	55500	23/06/2026	130,16
FAT0I15	U107407407	74630	17/06/2026	195,23	FAT4G97	U107366377	74550	17/06/2026	130,16
FAT5857	U107369677	74550	17/06/2026	130,16	FAT6916	A076255369	55412	18/06/2026	195,23
FAT6916	A076422982	55412	19/06/2026	195,23	FAU7J25	U107577807	74630	18/06/2026	195,23

FAW2E42	U107895807	74550	20/06/2026	0,00	FAW2G67	U107474617	74550	17/06/2026	130,16	FFI2H03	A070186683	76332	19/06/2026	293,47	FFI3E22	U107351207	74630	17/06/2026	195,23
FAW2784	A076255741	55412	19/06/2026	195,23	FAW8A14	A073859271	72340	18/06/2026	130,16	FFI7A59	A074121896	58191	21/06/2026	0,00	FFJ1743	U107702427	74550	20/06/2026	0,00
FAX5H16	U107885137	74550	20/06/2026	130,16	FAY2C33	U107332387	74550	17/06/2026	0,00	FFJ2878	U107378367	74550	16/06/2026	130,16	FFK0G23	U107479237	74550	17/06/2026	130,16
FAY8F40	U107317097	60503	17/06/2026	293,47	FAY9I28	U107864127	74550	20/06/2026	130,16	FFK1B95	A076350221	55412	18/06/2026	195,23	FFK4D16	U107693187	74550	20/06/2026	130,16
FBA5894	U108149577	60503	20/06/2026	293,47	FBA9283	A076351040	55412	23/06/2026	195,23	FFK9G18	U107512897	74550	18/06/2026	130,16	FFL1B93	U107714087	74550	19/06/2026	130,16
FBB0I32	U107565697	56732	19/06/2026	130,16	FBC1C82	A070949601	60501	22/06/2026	293,47	FFL6833	U107361207	74550	17/06/2026	130,16	FFL6833	U107546227	74550	18/06/2026	130,16
FBC6160	U107432927	74550	17/06/2026	130,16	FBD6800	U107911867	74550	20/06/2026	130,16	FFL6833	U107403227	74550	18/06/2026	130,16	FFL6833	U108165967	74550	20/06/2026	130,16
FBE2D17	U107508057	56732	18/06/2026	130,16	FBE8A38	U107927707	74630	20/06/2026	195,23	FFL6833	U107965657	74550	20/06/2026	130,16	FFL6833	U107801537	74550	22/06/2026	130,16
FBF6E07	U107638077	74550	18/06/2026	130,16	FBG8F63	A073173167	75870	18/06/2026	293,47	FFL8C31	U107575157	60503	17/06/2026	293,47	FFL8G95	U107370997	56732	17/06/2026	130,16
FBI7J73	U107522247	60503	18/06/2026	0,00	FBJ8838	A072768787	76251	19/06/2026	293,47	FFM2J59	A073744881	76331	22/06/2026	293,47	FFM7E19	A076521883	54527	20/06/2026	195,23
FBK1H58	U107895037	74550	20/06/2026	130,16	FBK1H68	U107776567	74550	22/06/2026	130,16	FFN1F41	U107317207	74550	17/06/2026	130,16	FFN8F45	A076307652	55412	23/06/2026	195,23
FBK2I41	A073173205	60501	19/06/2026	293,47	FBK3E91	A076276196	75870	19/06/2026	0,00	FFO3113	A076423024	55412	19/06/2026	195,23	FFP5106	U107907357	74550	20/06/2026	130,16
FBK4E63	A076295948	66532	19/06/2026	195,23	FBK4E63	A076295956	66700	19/06/2026	195,23	FFQ1B03	A073889480	55500	18/06/2026	130,16	FFQ9C15	U108000197	74550	20/06/2026	130,16
FBL5232	A076225435	76331	18/06/2026	293,47	FBN2614	U107579997	74550	18/06/2026	130,16	FFR2G38	A076465118	51851	20/06/2026	195,23	FFR3080	A073657954	51851	20/06/2026	195,23
FBO3B10	A074241891	51851	21/06/2026	195,23	FBO7A51	A076423270	75870	19/06/2026	293,47	FFS1I82	U107340637	74550	17/06/2026	130,16	FFS2828	A076350418	55500	19/06/2026	130,16
FBO7702	A076255954	55412	23/06/2026	195,23	FBP3I69	A073129362	75870	23/06/2026	293,47	FFS3I21	U108100187	74550	20/06/2026	130,16	FFS4I15	U107529837	74550	17/06/2026	130,16
FBP4169	A070949733	76331	22/06/2026	293,47	FBQ2F27	U107698907	74630	20/06/2026	195,23	FFS9A45	U107656777	74550	18/06/2026	130,16	FFT8F79	U107700447	74630	20/06/2026	195,23
FBQ5D14	U108090177	60503	20/06/2026	293,47	FBQ7J99	U107431057	74550	18/06/2026	0,00	FFU0I82	U107922537	74550	20/06/2026	0,00	FFU0I82	U108085337	74550	20/06/2026	0,00
FBT0472	U107710787	74550	19/06/2026	0,00	FBT2973	U107452407	74550	18/06/2026	130,16	FFU0J39	A076307776	55412	24/06/2026	195,23	FFV9D22	A073744717	55500	20/06/2026	130,16
FBT5041	A074801536	75870	19/06/2026	293,47	FBT6H53	A075839260	55412	20/06/2026	195,23	FFW4J29	U107405317	74550	17/06/2026	130,16	FFW4599	U107750507	56732	19/06/2026	130,16
FBT6332	U107434467	74550	17/06/2026	130,16	FBT6794	U107504097	56732	18/06/2026	0,00	FFW4690	U107562407	56732	19/06/2026	130,16	FFW9D95	U107396737	74550	16/06/2026	130,16
FBT7G75	A076295913	76252	18/06/2026	293,47	FBT7254	U107494967	74550	17/06/2026	130,16	FFW9605	A076120013	55500	22/06/2026	130,16	FFX4089	A073365996	51851	19/06/2026	0,00
FBT8380	U108068727	74550	19/06/2026	130,16	FBT8789	U107650177	60503	18/06/2026	293,47	FFX6239	A076118892	55500	18/06/2026	130,16	FFY6C93	U107649847	60503	18/06/2026	293,47
FBT9170	A070421356	75870	23/06/2026	293,47	FBT9170	A076277931	75870	24/06/2026	293,47	FFY7D82	A076465495	75870	23/06/2026	293,47	FFZ0B11	U107531597	74550	17/06/2026	130,16
FBV1E95	U107728277	74550	19/06/2026	130,16	FBV1180	U107887557	60503	20/06/2026	293,47	FFZ1732	U107333487	74550	17/06/2026	0,00	FFZ6H04	U108068067	74550	19/06/2026	130,16
FBX3J20	U107359007	74550	17/06/2026	130,16	FBX8775	A076255350	55412	18/06/2026	195,23	FFZ7A45	A076278393	75870	24/06/2026	293,47	FGA1G01	A076078270	55412	22/06/2026	195,23
FBX8775	A076276897	75870	19/06/2026	293,47	FBX9F06	U107889097	74550	20/06/2026	130,16	FGA1J43	U107467357	74550	17/06/2026	130,16	FGA7B48	A075839405	55412	20/06/2026	195,23
FBX9684	U107435127	60503	17/06/2026	293,47	FBY0209	U107552937	74550	19/06/2026	130,16	FGB0H71	U107732567	74550	19/06/2026	130,16	FGB4540	U107669977	60503	18/06/2026	293,47
FBY0209	U107595287	74550	19/06/2026	130,16	FBY0209	U108143857	74550	20/06/2026	130,16	FGB4540	U107587257	74550	18/06/2026	130,16	FGC3F03	U107908237	74550	20/06/2026	130,16
FBY0209	U108118117	60503	20/06/2026	293,47	FBY6B57	U107400257	60503	17/06/2026	0,00	FGD5D25	U107448437	74710	17/06/2026	880,41	FGD8F18	U107513887	74550	18/06/2026	130,16
FBY6941	U107381227	60503	16/06/2026	293,47	FBY6941	A076339694	75870	19/06/2026	293,47	FGF0935	U107400697	74550	17/06/2026	130,16	FGF2B62	U108163107	56732	20/06/2026	0,00
FBY8494	A074643949	52742	20/06/2026	2.934,70	FBZ0346	A076296375	51851	21/06/2026	195,23	FGF5A24	A070247801	76252	18/06/2026	293,47	FGG7428	A076255911	55412	23/06/2026	195,23
FBZ0376	A076307334	55412	23/06/2026	195,23	FBZ0831	U107991287	74550	20/06/2026	130,16	FGH0360	A076339104	75870	18/06/2026	293,47	FGH7H23	A073692873	55412	23/06/2026	195,23
FBZ1D08	A071203328	56731	18/06/2026	130,16	FBZ1129	A075995520	55417	23/06/2026	195,23	FGI3G29	U107460427	74550	18/06/2026	130,16	FGI6J37	U107750277	74550	19/06/2026	130,16
FBZ1242	A075372930	75870	22/06/2026	293,47	FBZ1299	U107386507	74550	16/06/2026	130,16	FGJ2G53	U108068507	74550	19/06/2026	130,16	FGJ9414	U108150237	60503	20/06/2026	293,47
FBZ2B16	U107551407	60503	18/06/2026	293,47	FBZ2E84	U107330737	56732	17/06/2026	0,00	FGK8F88	U107962027	74550	19/06/2026	130,16	FGL2A58	A076338639	57030	18/06/2026	130,16
FBZ2I13	A073014670	51851	19/06/2026	195,23	FBZ2132	A073366011	60501	20/06/2026	293,47	FGL4099	U107564607	74630	19/06/2026	195,23	FGM4D29	U108011527	74550	20/06/2026	130,16
FBZ3166	U107492437	74550	17/06/2026	130,16	FBZ3372	U108145507	60503	20/06/2026	293,47	FGM6698	U107388047	60503	16/06/2026	293,47	FGM6965	U107415437	74550	17/06/2026	130,16
FBZ4B78	A076375216	60412	19/06/2026	195,23	FBZ4234	A074966772	55500	19/06/2026	130,16	FGN0732	U107735107	74550	19/06/2026	130,16	FGN1358	A076349967	55412	18/06/2026	195,23
FBZ4234	A076423113	55412	19/06/2026	195,23	FBZ4316	A075839588	55412	20/06/2026	0,00	FGN4A32	U107515977	74550	18/06/2026	130,16	FGN9F54	A075839812	55412	20/06/2026	0,00
FBZ4811	U107978747	60503	20/06/2026	293,47	FCA2F93	A074966780	55920	19/06/2026	130,16	FGO0C21	U107571967	74550	17/06/2026	130,16	FGO0158	A076375437	55500	19/06/2026	130,16
FCA4C55	U107443707	60503	18/06/2026	0,00	FCA6C49	A075471807	75870	19/06/2026	293,47	FGO1J79	U108131107	74550	20/06/2026	130,16	FGO1369	U108064767	60503	19/06/2026	293,47
FCA8778	U107390467	60503	16/06/2026	293,47	FCA9F56	U107933207	74550	19/06/2026	130,16	FGO1631	A076374902	60412	18/06/2026	0,00	FGO2D02	A076339503	75870	19/06/2026	293,47
FCB2C54	U107689227	74550	19/06/2026	130,16	FCB2F30	A076521484	55500	18/06/2026	130,16	FGO9D47	U107466147	56732	17/06/2026	0,00	FGP6J95	U107356587	74550	17/06/2026	130,16
FCC4F91	U107687357	74550	19/06/2026	130,16	FCC8C60	U107979627	74550	20/06/2026	130,16	FGP9E44	A070987651	55500	21/06/2026	130,16	FGQ1E78	U107380907	60503	16/06/2026	293,47
FCD2I67	A073527694	75870	23/06/2026	293,47	FCD6F27	A076119228	60501	20/06/2026	0,00	FGQ1E78	A076339937	57030	20/06/2026	130,16	FGQ6J96	U107413457	74550	17/06/2026	130,16
FCE3I88	A076078289	55412	22/06/2026	195,23	FCE7I35	U107480997	74550	17/06/2026	130,16	FGR2H71	U107969727	74550	20/06/2026	130,16	FGR2946	A076119660	54521	21/06/2026	0,00
FCF4567	A076351015	55412	23/06/2026	195,23	FCG2B14	A076521565	53800	18/06/2026	130,16	FGR3B88	U107749177	74630	19/06/2026	195,23	FGR3359	U108037707	74550	19/06/2026	130,16
FCG2B14	A076521573	66020	18/06/2026	293,47	FCG5I35	U107567787	74710	19/06/2026	0,00	FGR4E24	U107891297	60503	20/06/2026	293,47	FGR4849	U107719257	74550	19/06/2026	130,16
FCG8C49	U107923417	74550	20/06/2026	130,16	FCH4E92	U107522907	74550	18/06/2026	130,16	FGR4950	A076278296	75870	24/06/2026	293,47	FGR6J83	A076376743	75870	24/06/2026	293,47
FCH8J70	U107439307	74550	18/06/2026	130,16	FCI1D65	A073692962	55412	23/06/2026	195,23	FGS4I01	U107568557	74630	19/06/2026	195,23	FGS7J08	U108129667	74550	20/06/2026	130,16
FCI8J51	U107350647	74550	17/06/2026	0,00	FCI9G21	A075472188	75870	22/06/2026	293,47	FGT1C31	U107724977	60503	19/06/2026	293,47	FGT3D67	A076485941	66532	22/06/2026	195,23
FCI9G74	A076465690	75870	23/06/2026	293,47	FCJ2I40	U107657987	60503	18/06/2026	293,47	FGU5H61	A076521794	57380	20/06/2026	293,47	FGV0C77	A076296413	66532	22/06/2026	195,23
FCJ3C75	U107907807	74550	20/06/2026	130,16	FCJ6208	A076119953	57030	21/06/2026	130,16	FGV2I41	U108081157	74550	20/06/2026	130,16	FGW0A98	U107418297	74550	18/06/2026	130,16
FCJ8319	U107969507	74630	20/06/2026	195,23	FCK0H40	A070421194	75870	22/06/2026	293,47	FGW0A98	U107418737	74550	18/06/2026	130,16	FGW7D86	U108066637	74550	19/06/2026	130,16
FCK3G20	A074740863	70561	19/06/2026	293,47	FCK5433	A073527520	55500	20/06/2026	130,16	FGW8F40	U107430837	74550	17/06/2026	130,16	FGX9C14	U107430727	74550	18/06/2026	130,16
FCK7A77	U107437767	74550	17/06/2026	130,16	FCK7A77	U107439207	74550	17/06/2026	130,16	FGX9H73	U108115587	60503	20/06/2026	293,47	FGY3754	U108148707	60503	20/06/2026	293,47
FCK8G90	A076350620	55412	22/06/2026	195,23	FCL1C69	U107711667	74630	20/06/2026	195,23	FGZ4G99	U107921877	74550	20/06/2026	130,16	FGZ5D90	A076119180	60501	20/06/2026	293,47
FCL2H38	A074103170	60501	22/06/2026	0,00	FCL4H44	U107579447	60503	18/06/2026	293,47	FGZ9D22	U107733007	60503	19/06/2026	293,47	FHA9H49	U107423687	74550	17/06/2026	130,16
FCL4H44	A076338620	57030	18/06/2026	130,16	FCL4I46	A076077843	55412	19/06/2026	195,23	FHC5A76	A076485798	54521	21/06/2026	0,00	FHC5B22	A076350604	55412	22/06/2026	195,23
FCM0J72	A071046869	67261	21/06/2026	195,23	FCM3A22	U108010757	74550	20/06/2026	130,16	FHC5031	U107472087	74550	18/06/2026	130,16	FHC9B59	U107553487	74550	19/06/2026	130,16
FCM9860	U107582207	74550	18/06/2026	130,16	FCN6E87	A074022812	51930	19/06/2026	293,47	FHD0I71	A071083063	55500	21/06/2026	130,16	FHD1656	A076118906	55500	18/06/2026	130,16
FCN9A88	A073246032	55920	21/06/2026	130,16	FCO6581	U107899107	74630	20/06/2026	195,23	FHD2I50	U107403887	74550	17/06/2026	130,16	FHD5I44	U108085557	74550	20/06/2026	130,16
FCP1329	A071083357	55500	21/06/2026	0,00	FCP6G84	U108057177	74550	19/06/2026	130,16	FHD5729	A076277915	75870	24/06/2026	293,47	FHD5815	A076350922	75870	23/06/2026	293,47
FCQ2B44	U107637527	74550	18/06/2026	130,16	FCQ6184	U108133297	60503	20/06/2026	0,00	FHD5815	A076350930	65992	23/06/2026	293,47	FHD6B49	A076485100	66700	20/06/2026	195,23
FCR2C64	A073906130	76252	18/06/2026	293,47	FCR7329	U108069387	74550	19/06/2026	130,16	FHD6F28	A075372973	54526	22/06/2026	195,23	FHD9B00	U107358907	60503	17/06/2026	293,47
FCS2F54	U107431497	74550	17/06/2026	130,16	FCS5I19	A076441693	55414	19/06/2026	195,23	FHD9H40	U107462407	74550	17/06/2026	130,16	FHE3520	A076350060	55412	18/06/2026	195,23
FCT1J14	U107906367	74550	20/06/2026	130,16	FCT4336	U107626307	74550	18/06/2026	130,16	FHE8F31	U107504757	74550	18/06/2026	0,00	FHE9E74	U107752697	56732	19/06/2026	130,16
FCT5J52	A073527341	55500	20/06/2026	130,16	FCT8A33	A076376875	75870	24/06/2026	0,00	FHF3J31	U107412137	74550	18/06/2026	130,16	FHF5G93	U108092927	74630	20/06/2026	195,23
FCU4B93	U108044857	74550	19/06/2026	130,16	FCV0F69	U107687027	74550	19/06/2026	130,16	FHF5I45	A076376719	75870	23/06/2026	293,47	FHG6B79	A076464359	75870	19/06/2026	293,47
FCV3388	U107483207	74550	18/06/2026	130,16	FCV6A17	A074927335	50292	18/06/2026	880,41	FHG7821	U107928707	74550	20/06/2026	130,16	FHH1811	A076466513	75870	24/06/2026	293,47
FCV6A17	A074927343	60760	18/06/2026	293,47	FCV6J57	U107560307	74550	19/06/2026	130,16	FHH5H36	A076120099	55500	23/06/2026	130,16	FHH8A01	A073014603	67261	18/06/2026	195,23
FCW3789	U108045307	74550	19/06/2026	130,16	FCW3789	A073527686	75870	23/06/2026	293,47	FHH8E62	U107597377	74550	17/06/2026	130,16	FHI0D72	U107468567	74550	18/06/2026	130,16
FCW5434	U107533797	74550	17/06/2026	130,16	FCX1B97	A076350000	55412	18/06/2026	195,23	FHI7C49	U108141327	60503	20/06/2026	293,47	FHJ5442	A076441596	76332	19/06/2026	293,47
FCX4B07	U108111957	60503	20/06/2026	293,47	FCY0776	A074966918	52070	23/06/2026	88,38	FHJ7531	U107382767	74550	16/06/2026	130,16	FHK5C99	A076306800	55412	19/06/2026	0,00
FCY1850	U107870407	74550	20/06/2026	130,16	FCY9C18	U107566797	60503	19/06/2026	293,47	FHK7D44	U107360657	74550	17/06/2026	130,16	FHK7G98	U107375947	74550	16/06/2026	130,16
FCY9C18	U107567347	74550	19/06/2026	130,16	FCY9E51	U107673057	60503	18/06/2026	293,47	FHL3E03	U108070377	74550	19/06/2026	130,16	FHL5I32	U107924627	74550	19/06/2026	130,16
FCZ6B18	U107555797	74630	19/06/2026	195,23	FDA3G15	U108078077	74550	19/06/2026	130,16	FHL6I47	U107577907	74550	18/06/2026	130,16	FHM0D49	U107714747	74550	19/06/2026	130,16
FDB1G20	A073693012	55412	23/06/2026	195,23	FDB3B67	A070247879	55417	19/06/2026	195,23	FHM0H17	U107912747	60503	20/06/2026	293,47	FHM8043	A071083098	55500	21/06/2026	130,16
FDB3J58	U107446787	74550	18/06/2026	130,16	FDC0J45	A076374856	58511	18/06/2026	130,16	FHN0J29	A076465436	75870	23/06/2026	293,47	FHO1G44	A076376042	58511	22/06/2026	130,16
FDD7A27	U107879417	74710	20/06/2026	880,41	FDD7H12	U107442387	74550	17/06/2026	130,16	FHO7072	A076340005	57030	20/06/2026	130,16	FHO7184	U107754347	60503	19/06/2026	293,47
FDD7H12	U107454927	74630	17/06/2026	195,23	FDD8321	U107717167	74550	19/06/2026	130,16	FHO8I03	U108166077	60503	20/06/2026	293,47	FHO8635	U107860717	60503	20/06/2026	293,47
FDF3H60	A076307059	55412	22/06/2026	195,23	FDF8C26	A076404178	75870	22/06/2026	293,47	FHO8744	U107479677	74550	18/06/2026	130,16	FHP1H86	A076340218	75870	20/06/2026	293,47
FDF9C89	A076276390	75870	19/06/2026	293,47	FDG9J50	U107319517	56732	17/06/2026	0,00	FHP3D84	U107568447	74550	19/06/2026	130,16	FHP3D91	U107497497	60503	17/06/2026	293,47
FDH7A67	A076306915	55412	22/06/2026	195,23	FDI4160	U108041777	74550	19/06/2026	130,16	FHP8764	A074959440	51851	20/06/2026	195,23	FHQ1J56	U107656117	74550	18/06/2026	0,00
FDJ1H53	A075471890	75870	19/06/2026	293,47	FDK9B81	U108022197	60503	19/06/2026	293,47	FHQ6262	A073494834	76331	22/06/2026	293,47	FHS8G85	U107395087	74550	16/06/2026	130,16
FDM5727	U107482757	74630	17/06/2026	195,23	FDM6B66	U107392117	56732	16/06/2026	130,16	FHS9J40	A076464685	75870	19/06/2026	293,47	FHV4H71	U107720687	74550	19/06/2026	0,00
FDN2F60	A075839529	55412	20/06/2026	195,23	FDN8A46	U107732787	74550	19/06/2026	130,16	FHW3C48	U108042437	60503	19/06/2026	293,47	FHW3C87	U107322707	60503	17/06/2026	293,47
FDN8F37	A076256004	55412	23/06/2026	0,00	FDN8I24	A076422893	55412	19/06/2026	195,23	FHW3G18	A076276528	75870	19/06/2026	293,47	FHW3G22	U107540727	74550	18/06/2026	130,16
FDO0E82	U107505637	74550	18/06/2026	130,16	FDO0E82	U107505857	74550	18/06/2026	130,16	FHW3G22	U107589787	74630	18/06/2026	195,23	FHW3G22	U107589897	74630	18/06/2026	195,23
FDO0321	U107434797	74550	18/06/2026	130,16	FDO0697	U107664917	74550	18/06/2026	130,16	FHW3G22	U107590117	74550	18/06/2026	130,16	FHW3G22	U107603977	74550	19/06/2026	130,16
FDO7F68	A076295875	76251	18/06/2026	293,47	FDO8H00	A076078033	55412	20/06/2026	195,23	FHW3G22	U107604197	74550	19/06/2026	130,16	FHW3G22	U107555137	74550	19/06/2026	130,16
FDO8769	U107422257	74550	17/06/2026	130,16	FDP7290	A076423075	55412	19/06/2026	195,23	FHW3G22	U107604527	74550	19/06/2026	130,16	FHW3G22	U107604637	74630	19/06/2026	195,23
FDP8A42	A076486042	64080	22/06/2026	130,16	FDP8A42	A076486050	76842	22/06/2026	130,16	FHW3G22	U107555467	74550	19/06/2026	130,16	FHW3G22	U107604967	74630	19/06/2026	195,23
FDR3J19	U108065867	74550	19/06/2026	130,16	FDR3J19	U107868857	74550	20/06/2026	130,16	FHW7077	U107692197	74550	20/06/2026	130,16	FHW7477	A074321909	67261	22/06/2026	195,23
FDR3490	U107597927	74550	17/06/2026	130,16	FDR7856	U108014167	74550	19/06/2026	130,16	FHX3A46	A075248105	54525	23/06/2026	195,23	FHY5F28	U107415657	74630	17/06/2026	195,23
FDR8855	U107573067	74550	17/06/2026	130,16	FDR8855	U107647537	74550	18/06/2026	130,16	FHY6H04	U108106237	60503	20/06/2026	293,47	FHZ2052	U107521257	56732	18/06/2026	130,16
FDR8855	U107580987	74550	18/06/2026	130,16	FDR8855	U107689557	74550	19/06/2026	130,16	FHZ4I42	U107405867	74550	17/06/2026	130,16	FHZ5F84	U107710347	74630	20/06/2026	195,23
FDS2B64	U107907467	74550	20/06/2026	130,16	FDT1012	U107320067	74550	17/06/2026	130,16	FHZ5763	U107549747	74630	18/06/2026	195,23	FIA4G85	A074966900	52070	23/06/2026	88,38
FDT2057	A076340323	57380	21/06/2026	293,47	FDT5A08	U108094577	74550	20/06/2026	130,16	FIA8C75	U107450527	74550	17/06/2026	130,16	FIB4144	A076350230	55412	18/06/2026	195,23
FDU2995	A073906148	76251	18/06/2026	293,47	FDV2C75	U107781187	74550	22/06/2026	130,16	FIB5152	A076465312	75870	23/06/2026	293,47	FIC5315	A076375240	65992	19/06/2026	293,47
FDV3I01	U107915277	60503	20/06/2026	293,47	FDV9E64	U107719367	74550	19/06/2026	130,16	FIC7371	A075491921	51851	19/06/2026	195,23	FIC7419	U108075547	60503	19/06/2026	293,47
FDV9436	A076339325	57030	19/06/2026	130,16	FDV9641	A076376662	75870	23/06/2026	293,47	FID0126	U107453827	74550	17/06/2026	130,16	FIF2F29	U107632137	60503	18/06/2026	293,47
FDV9888	U108029907	74550	19/06/2026	130,16	FDW0I65	U107442277	74550	18/06/2026	0,00	FIF6F58	U107929797	74550	20/06/2026	130,16	FIG1I86	U108133847	74630	20/06/2026	0,00
FDW8B82	U107752707	74550	19/06/2026	130,16	FDX3510	U107386727	74550	16/06/2026	130,16	FIG1046	U107923197	74630	19/06/2026	195,23	FIH0868	U107385737	74550	16/06/2026	130,16
FDY7G16	U107558987	60503	19/06/2026	293,47	FDZ4J14	U107426877	74550	17/06/2026	0,00	FIH1F90	U107484847	74550	18/06/2026	130,16	FIH8634	U107723107	74550	19/06/2026	130,16
FDZ4770	U107906257	74550	20/06/2026	130,16	FEA0E05	U107729927	74550	19/06/2026	130,16	FII7526	U107467027	74550	18/06/2026	130,16	FIJ9H74	A076350086	55412	18/06/2026	195,23
FEA3I32	A073324734	57030	21/06/2026	130,16	FEB0B56	U108168277	74550	20/06/2026	130,16	FIK4243	A076339279	57030	19/06/2026	130,16	FIL7A35	A076276552	75870	19/06/2026	293,47
FEB0G89	U107886787	56732	20/06/2026	130,16	FEB0I61	A076423008	55412	19/06/2026	195,23	FIL7A35	A076466700	75870	24/06/2026	293,47	FIL8I68	U107633897	74550	18/06/2026	130,16
FEB0306	A076350760	55412	22/06/2026	195,23	FEB0838	U107630157	74550	18/06/2026	130,16	FIM8D42	U107322817	74550	17/06/2026	130,16	FIM9449	U107469337	74710	17/06/2026	880,41
FEB1536	A073014727	60501	19/06/2026	293,47	FEB1581	A073355770	55500	23/06/2026	130,16	FIM9449	U108010427	74710	20/06/2026	880,41	FIM9449	U107707487	74630	20/06/2026	195,23
FEB1756	A073494800	51851	19/06/2026	0,00	FEB2F43	A072749642	55500	20/06/2026	130,16	FIM9449	U108142107	74630	20/06/2026	195,23	FIM9449	U107865887	74550	20/06/2026	130,16
FEB2182	U108144297	60503	20/06/2026	293,47	FEB6H81	U107469447	74550	17/06/2026	130,16	FIN1J98	A070987848	55500	21/06/2026	130,16	FIN5I31	U108037927	74550	19/06/2026	130,16
FEB8862	U106855977	74550	14/06/2026	0,00	FEC0G81	U108083137	74550	20/06/2026	130,16	FIN5755	A072606183	55680	21/06/2026	0,00	FIN5755	A070987708	55500	21/06/2026	0,00
FEC9H95	U107468677	74550	17/06/2026	130,16	FEC9071	A071203336	51930	18/06/2026	293,47	FIO2308	A076306613	55412	19/06/2026	195,23	FIO3H48	U108128907	74550	20/06/2026	130,16
FED6H34	U108031657	74550	19/06/2026	130,16	FED8H16	U107470107	74550	17/06/2026	130,16	FIO5A76	U108009767	74550	20/06/2026	130,16	FIO5I00	A076307946	55412	24/06/2026	0,00
FEE0J53	U107401577	74550	18/06/2026	0,00	FEE1E33	U107668327	60503	18/06/2026	293,47	FIO8E15	A076278407	75870	24/06/2026	293,47	FIO9E67	A076306966	55412	22/06/2026	195,23
FEE9B72	A076351341	75870	23/06/2026	293,47	FEF0C65	U107480337	74550	17/06/2026	130,16	FIP0H41	U107656667	74550	18/06/2026	130,16	FIQ4B57	U107422477	74550	18/06/2026	130,16
FEF1G97	A070949776	51851	22/06/2026	0,00	FEF2I13	U107610247	74550	18/06/2026	0,00	FIQ4D36	A076339589	75870	19/06/2026	293,47	FIQ4438	A076306575	55412	19/06/2026	0,00
FEF2I13	U107605847	74550	19/06/2026	0,00	FEF2I13	U107778327	74550	22/06/2026	0,00	FIQ6D28	A076276323	75870	19/06/2026	293,47	FIQ6051	U107572957	74550	17/06/2026	130,16
FEF4J38	A073859387	55500	23/06/2026	130,16	FEF7C04	U108074997	74550	19/06/2026	130,16	FIQ6173	U108029567	74550	19/06/2026	130,16	FIQ7B51	A073246130	55500	21/06/2026	130,16
FEF7C04	U108096887	60503	20/06/2026	293,47	FEG0A76	A076276382	75870	19/06/2026	293,47	FIR0A85	U107511797	74550	18/06/2026	0,00	FIR0I42	A073527309	55500	19/06/2026	0,00
FEG2A71	A076423342	75870	19/06/2026	293,47	FEG2I17	U108009217	74550	20/06/2026	130,16	FIR3A87	U107377707	74550	16/06/2026	130,16	FIR5G15	A070949784	51851	22/06/2026	195,23
FEG2I17	U108009327	74550	20/06/2026	130,16	FEG4E26	A075472030	54600	20/06/2026	130,16	FIR5051	U107500807	74550	17/06/2026	130,16	FIR7B30	A076338965	75870	18/06/2026	293,47
FEG4J00	A076276161	75870	19/06/2026	293,47	FEG4021	A070421330	75870	23/06/2026	293,47	FIS4J67	A076484821	54521	19/06/2026	195,23	FIT1H70	U107877547	74550	20/06/2026	130,16
FEG4665	A076423180	55412	19/06/2026	195,23	FEG5040	A076225508	76332	19/06/2026	293,47	FIT1326	U107397837	74550	16/06/2026	130,16	FIT3A52	U107962137	74550	20/06/2026	130,16
FEH1F65	A076276420	75870	19/06/2026	293,47	FEH2E29	A073527724	75870	23/06/2026	293,47	FIT5G01	A076276722	75870	19/06/2026	293,47	FIU5500	A076465126	51851	20/06/2026	195,23
FEH2E59	U107940577	74550	19/06/2026	130,16	FEH2063	A075839863	58433	23/06/2026	195,23	FIU6D52	U107905267	74550	20/06/2026	130,16	FIU7156	A073173132	60501	18/06/2026	293,47
FEH3219	A076119619	59910	21/06/2026	293,47	FEH3454	A076077797	55412	19/06/2026	195,23	FIU7619	A073129338	75870	23/06/2026	293,47	FIU8163	U107756437	60503	19/06/2026	293,47
FEH3728	A076276404	75870	19/06/2026	293,47	FEH8F12	U107672177	56732	18/06/2026	130,16	FIW4C33	A073967392	67261	24/06/2026	195,23	FIX0B03	U107464057	74550	18/06/2026	130,16
FEI1I71	A073527325	55500	20/06/2026	130,16	FEI9H24	A075472072	75870	22/06/2026	293,47	FIY0C22	U107574057	74550	17/06/2026	130,16	FIY7474	A071283291	76331	19/06/2026	293,47
FEI9I16	U107657767	74550	18/06/2026	130,16	FEJ0A33	U107645117	60503	18/06/2026	293,47	FIZ5I94	U107419287	74550	18/06/2026	130,16	FIZ7F65	A074085040	65300	21/06/2026	195,23
FEJ8866	A076350434	55500	19/06/2026	130,16	FEK7D26	U107875897	74550	20/06/2026	130,16	FJA8I77	A076351384	55412	23/06/2026	195,23	FJB5763	U108168057	60503	20/06/2026	293,47
FEK8E34	U107681207	60503	18/06/2026	293,47	FEL8B38	A074201768	50100	18/06/2026	880,41	FJC3326	U107731027	60503	19/06/2026	293,47	FJD9C16	U107921767	60503	20/06/2026	293,47
FEL8B38	A074201776	76841	18/06/2026	130,16	FEM8I31	U107381447	60503	16/06/2026	293,47	FJF7E00	A076255318	55412	18/06/2026	195,23	FJF8H67	U107364727	60503	17/06/2026	293,47
FEP1A68	A076338698	57030	18/06/2026	0,00	FEP3D49	U108064547	74550	19/06/2026	130,16	FJG2A95	A076404062	76842	21/06/2026	130,16	FJG2A95	A076485658	66371	21/06/2026	195,23
FEP3F17	A076485410	55500	20/06/2026	0,00	FEP3F81	A076485011	51851	19/06/2026	195,23	FJG2A99	U108041337	74550	19/06/2026	130,16	FJG3G56	U107859177	74550	20/06/2026	130,16
FEP3J65	A074959334	51851	20/06/2026	195,23	FEP4074	U107926167	74550	20/06/2026	130,16	FJI0102	U108107227	74550	20/06/2026	130,16	FJI2A49	U108029347	60503	19/06/2026	293,47
FEP4645	U107905607	74550	20/06/2026	130,16	FEP6J67	A076278369	75870	24/06/2026	293,47	FJI8C54	U108070927	74550	19/06/2026	0,00	FJI9C04	U107412467	74550	17/06/2026	130,16
FEP7E61	A076307873	55412	24/06/2026	195,23	FEP7204	A076256098	55412	23/06/2026	195,23	FJJ1567	U108039807	74550	19/06/2026	130,16	FJJ4D48	A076375143	75870	19/06/2026	293,47
FEP7689	A075109830	54521	21/06/2026	195,23	FEP8786	U107388487	74550	16/06/2026	130,16	FJJ5E65	A076278440	75870	24/06/2026	293,47	FJJ5H49	A076340293	57030	21/06/2026	130,16
FEP8786	U107438757	74550	17/06/2026	130,16	FEP8786	U107405427	74550	17/06/2026	130,16	FJJ5728	U107520047	56732	18/06/2026	130,16	FJJ6D55	A076464774	75870	19/06/2026	293,47
FEP8786	U107415547	74550	17/06/2026	130,16	FEP8786	U107550187	74550	18/06/2026	130,16	FJJ6F73	U107589457	74550	17/06/2026	130,16	FJJ6F73	A076340340	55500	21/06/2026	130,16
FEP8786	U107627517	74630	18/06/2026	195,23	FEP8786	U107627957	74550	18/06/2026	130,16	FJJ7848	A076078130	55412	20/06/2026	195,23	FJK1J25	A076423296	55412	19/06/2026	195,23
FEP8786	U107670417	74550	18/06/2026	130,16	FEP8786	U108155297	74630	20/06/2026	195,23	FJK2A49	A076351198	55412	23/06/2026	195,23	FJK3E88	U107751817	74550	19/06/2026	130,16
FEP8786	U107876007	74550	20/06/2026	130,16	FER3G46	U108044307	74550	19/06/2026	130,16	FJL1731	A076306745	55412	19/06/2026	195,23	FJL5E00	A076349940	54521	18/06/2026	195,23
FES3451	A076307032	55412	22/06/2026	195,23	FES7801	A076376174	75870	23/06/2026	293,47	FJM5A19	U107864677	74550	20/06/2026	130,16	FJN6A05	U108042547	74550	19/06/2026	130,16
FET0353	U107791207	74550	22/06/2026	130,16	FET2B07	U108075877	74550	19/06/2026	130,16	FJN6H79	A075131720	65992	22/06/2026	293,47	FJN8E65	A075372787	76251	18/06/2026	293,47
FET2C06	A076278091	75870	24/06/2026	293,47	FET3J93	U107473847	74630	18/06/2026	195,23	FJO6C02	A076120129	54521	23/06/2026	0,00	FJP4I00	A070146819	54010	22/06/2026	195,23
FET6C62	U108060367	60503	19/06/2026	293,47	FEU4990	U107732347	74550	19/06/2026	130,16	FJP4J97	U108170367	56732	20/06/2026	130,16	FJP7658	A076078246	55412	22/06/2026	195,23
FEV7A60	U107747197	56732	19/06/2026	130,16	FEV8931	A076277141	75870	23/06/2026	293,47	FJP9J16	U107544137	56732	18/06/2026	130,16	FJR0E06	A076295840	76251	18/06/2026	293,47
FEW4865	U107753577	60503	19/06/2026	293,47	FEW5B56	A076213984	60501	19/06/2026	0,00	FJR2D07	U107374187	56732	16/06/2026	130,16	FJR5C36	U107331067	56732	17/06/2026	130,16
FEW6C79	U107882507	74630	20/06/2026	195,23	FEW8250	A076351392	55412	23/06/2026	195,23	FJR5F49	U107335577	74550	17/06/2026	130,16	FJR5F49	U107506297	74550	18/06/2026	130,16
FEY8D35	U108027477	74550	19/06/2026	130,16	FFA1814	A072882253	55500	20/06/2026	130,16	FJS5513	U107937167	74550	20/06/2026	130,16	FJT4F67	U107696267	74550	20/06/2026	0,00
FFB0A19	U107544467	74550	18/06/2026	130,16	FFB3H16	U107588357	74550	17/06/2026	130,16	FJU1H38	U107867317	74550	20/06/2026	130,16	FJU4660	U107539407	74550	18/06/2026	130,16
FFB3H16	U107946297	74550	19/06/2026	130,16	FFB3H16	U107949487	74550	19/06/2026	130,16	FJU6860	U107670307	74550	18/06/2026	130,16	FJV1443	U107519057	60503	18/06/2026	293,47
FFB4765	U107445357	74550	18/06/2026	130,16	FFC0C71	A073558930	55090	21/06/2026	130,16	FJW0292	A076422702	57380	19/06/2026	293,47	FJW7385	U107342727	74550	17/06/2026	130,16
FFC5E32	U107612227	74550	18/06/2026	130,16	FFC5E32	U107636107	56732	18/06/2026	130,16	FJX2174	A076119945	57030	21/06/2026	0,00	FJY0G58	U107886677	74550	20/06/2026	0,00
FFD6C77	U107342617	74550	17/06/2026	130,16	FFE1696	U107619607	74550	19/06/2026	0,00	FJZ5A28	U108078307	60503	19/06/2026	293,47	FJZ6C48	U108136267	74550	20/06/2026	130,16
FFE8B51	A073657946	76331	19/06/2026	293,47	FFF4144	U107535447	74550	18/06/2026	130,16	FKA6F40	U107499477	74550	17/06/2026	0,00	FKA7A96	A073693187	55412	23/06/2026	195,23
FFG4B48	A070949725	51851	22/06/2026	195,23	FFI2E14	U107401357	60503	17/06/2026	293,47	FKA8A86	A076077835	55412	19/06/2026	195,23	FKA8657	A075471530	75870	18/06/2026	293,47

FKA9869	A076256136	55412	23/06/2026	195,23
FKB8G23	A070949253	55500	21/06/2026	0,00
FKD6F06	A076485720	76331	21/06/2026	293,47
FKD7J30	U108142207	74550	20/06/2026	0,00
FKF2376	U107957957	74550	20/06/2026	130,16
FKH2B56	U107754127	74550	19/06/2026	130,16
FKI6E06	A075007051	55920	24/06/2026	130,16
FKI7B19	U108108107	74550	20/06/2026	130,16
FKI7E45	U107346137	74550	17/06/2026	130,16
FKI7696	U107665687	60503	18/06/2026	293,47
FKK6F70	A071147894	55500	20/06/2026	0,00
FKN4F12	A075373040	55500	23/06/2026	130,16
FKN8B55	A076521751	55500	20/06/2026	130,16
FKP1E51	U107475277	74550	18/06/2026	0,00
FKP5G83	A075839537	55412	20/06/2026	195,23
FKQ3639	U107905047	74550	20/06/2026	130,16
FKR4750	U107681307	60503	17/06/2026	293,47
FKT4850	U108065977	74550	19/06/2026	130,16
FKV9E64	U107881397	60503	20/06/2026	293,47
FKX0I49	A076466432	75870	24/06/2026	293,47
FKX2484	A076375500	54521	20/06/2026	0,00
FKX3834	A076277869	75870	24/06/2026	0,00
FKY1D47	U107347237	74630	17/06/2026	195,23
FKY1063	U108024727	60503	19/06/2026	293,47
FKY2E80	U107669097	74550	18/06/2026	130,16
FKY5B88	U107436007	74550	17/06/2026	130,16
FKZ4A48	A075472137	75870	22/06/2026	293,47
FKZ7A22	U108152327	60503	20/06/2026	0,00
FLA9850	U107453277	74550	18/06/2026	130,16
FLC3158	U107499917	74550	17/06/2026	130,16
FLC9E57	U108069167	74550	19/06/2026	130,16
FLD6J30	U107944757	74550	20/06/2026	130,16
FLD7C37	U107438317	60503	17/06/2026	293,47
FLD7I60	U107892177	60503	20/06/2026	293,47
FLD8992	U107920447	74550	20/06/2026	130,16
FLD9C42	U107562947	60503	19/06/2026	293,47
FLE1D51	A076464995	75870	19/06/2026	293,47
FLE9J84	A073867797	60502	20/06/2026	293,47
FLF6036	U107516417	74550	18/06/2026	130,16
FLI5G96	U107683727	74550	18/06/2026	0,00
FLI5744	U107313907	60503	17/06/2026	293,47
FLL9816	U107384087	74550	16/06/2026	130,16
FLM4F30	U107452397	74550	17/06/2026	0,00
FLP0C01	A076465002	76332	19/06/2026	293,47
FLQ7F29	A076255784	55412	19/06/2026	195,23
FLR0D05	U108159917	74550	20/06/2026	130,16
FLR3304	A073693217	55412	23/06/2026	195,23
FLS2C33	A076375631	57030	20/06/2026	130,16
FLS5E53	A076307431	55412	23/06/2026	195,23
FLT2A47	U107559427	74550	19/06/2026	0,00
FLU3549	U107422707	74550	18/06/2026	130,16
FLU6I23	U108045737	74550	19/06/2026	130,16
FLU9G35	U108071697	74630	19/06/2026	195,23
FLV0C26	A076296251	54521	20/06/2026	195,23
FLV5C22	U107593527	74550	19/06/2026	130,16
FLW4F54	A075287712	55500	20/06/2026	130,16
FLW8769	A076255288	55412	18/06/2026	195,23
FLX7909	A073287642	54521	19/06/2026	195,23
FLX9B39	A070949180	73662	18/06/2026	130,16
FLY4694	A073173124	60501	18/06/2026	293,47
FLY6295	A073558972	55500	21/06/2026	130,16
FLY6295	A076308071	55412	24/06/2026	195,23
FLZ0C53	A076376921	57030	24/06/2026	0,00
FLZ2D35	A073744741	55500	20/06/2026	130,16
FLZ4D64	U107577357	74550	17/06/2026	130,16
FLZ9F91	A073028728	76331	23/06/2026	293,47
FMB4575	U107485177	74550	17/06/2026	130,16
FMD0I66	U107564487	74550	19/06/2026	130,16
FME3096	A076307008	55412	22/06/2026	195,23
FMF5066	U107487607	74550	18/06/2026	130,16
FMG2G49	A070949563	76331	22/06/2026	293,47
FMG3E10	U107526427	74550	17/06/2026	130,16
FMH1596	A076339597	75870	19/06/2026	293,47
FMH2C06	U107858077	74550	20/06/2026	130,16
FMH6G05	U108014387	74550	19/06/2026	130,16
FMH7725	U107561187	60503	19/06/2026	293,47
FMH9F61	A073287618	54521	19/06/2026	195,23
FMI6I79	A076339368	57030	19/06/2026	130,16
FMJ3D11	A076340072	75870	20/06/2026	293,47
FMK1233	U108105687	74550	20/06/2026	130,16
FMK2035	U107872607	60503	20/06/2026	293,47
FML7529	U107398387	74550	16/06/2026	130,16
FMO0C44	U107558767	56732	19/06/2026	130,16
FMO3I86	U107876117	74550	20/06/2026	130,16
FMP0D69	U107945417	74550	20/06/2026	130,16
FMP7J32	U107918907	74550	20/06/2026	130,16
FMQ2A13	U108143527	74550	20/06/2026	130,16
FMQ4J76	U108161567	56732	20/06/2026	130,16
FMQ8G60	U107451297	60503	17/06/2026	293,47
FMR4D56	U107918577	60503	20/06/2026	293,47
FMR9458	U108101177	74550	20/06/2026	130,16
FMT4B60	A076295859	76252	18/06/2026	0,00
FMU5E56	A071083039	55500	21/06/2026	130,16
FMV1525	U107892617	74550	20/06/2026	130,16
FMV2154	A073835429	76331	18/06/2026	293,47
FMV2842	U107471867	74550	17/06/2026	130,16
FMV4A13	A076338914	75870	18/06/2026	0,00
FMW8F39	A076296430	66102	22/06/2026	195,23
FMW8F39	A076296456	66700	22/06/2026	195,23
FMX7769	A070230968	56731	22/06/2026	0,00
FMY2553	A076118949	55500	18/06/2026	130,16
FMZ7B15	U107746107	74550	19/06/2026	130,16
FNA4G40	A076276633	75870	19/06/2026	293,47
FNC5A44	U108025387	60503	19/06/2026	293,47
FND4E08	U107478807	74550	17/06/2026	130,16
FNE0C55	U107690767	74550	20/06/2026	130,16
FNI8705	U107719147	74550	19/06/2026	130,16
FNI9H22	A076119171	60501	20/06/2026	293,47
FNI9597	A074303641	51851	21/06/2026	195,23
FNJ0534	A076295590	65992	18/06/2026	293,47
FNJ1B88	A076119708	54521	21/06/2026	195,23
FNK5H93	U107391237	60503	16/06/2026	293,47
FNM1217	A070167271	51851	19/06/2026	195,23
FNN1H11	A076375267	55500	19/06/2026	130,16
FNO0713	A076466238	75870	24/06/2026	293,47
FNP1A83	A075170122	55500	20/06/2026	130,16
FNP9809	A076349975	55412	18/06/2026	195,23
FNQ2C16	A076374899	60412	18/06/2026	195,23
FNR4I79	A076277435	75870	23/06/2026	293,47
FNR5G73	A070949334	55680	21/06/2026	195,23
FNS2C83	U107319407	74550	17/06/2026	130,16
FNU0G34	A074643973	66371	20/06/2026	195,23
FNU1370	A076464669	75870	19/06/2026	293,47
FNU9863	A076465304	75870	23/06/2026	293,47
FNV3F16	A074582710	60501	19/06/2026	293,47
FNW6C75	A075109865	55500	22/06/2026	130,16
FNX7C71	U107509157	74550	18/06/2026	130,16
FNY0B79	U107499587	74550	17/06/2026	130,16
FNY9G48	U107521707	60503	18/06/2026	0,00
FNZ6J29	A076276471	75870	19/06/2026	293,47
FNZ8865	U107370117	74550	17/06/2026	130,16
FNZ9C23	A076465720	75870	23/06/2026	293,47
FOB2A82	A076376565	55413	23/06/2026	195,23
FOB8C53	U107315667	74630	17/06/2026	195,23
FOC0518	U107969397	74630	20/06/2026	195,23
FOD0991	A076350574	55412	22/06/2026	195,23
FOD7868	A076078351	55412	22/06/2026	195,23
FOE5B79	U107486497	74550	17/06/2026	130,16
FOE8I21	U107349987	74550	17/06/2026	130,16
FOF0B06	A076441715	76332	19/06/2026	293,47
FOF9B19	U107532477	74550	18/06/2026	130,16
FOG2542	A075131755	55417	22/06/2026	195,23
FOG5083	U107536327	74550	17/06/2026	130,16
FOG9B39	U107486937	60503	17/06/2026	293,47
FOH4H94	A073028507	76331	22/06/2026	293,47
FOI7G90	U107972477	74550	20/06/2026	130,16
FOK0A46	U107344377	74550	17/06/2026	130,16
FOK6445	U108033637	74550	19/06/2026	130,16
FOL2G31	A076276730	75870	19/06/2026	293,47
FOL9523	U107875347	74550	20/06/2026	130,16
FON2J78	U108017797	74550	19/06/2026	130,16
FON3I15	A073669413	75870	23/06/2026	293,47
FON4322	A073692903	55412	23/06/2026	195,23
FON9929	U107482097	60503	17/06/2026	293,47
FOO2G51	U108085227	74550	20/06/2026	0,00
FOO9C07	A076465967	55500	23/06/2026	130,16
FOP4C12	U107492217	74550	17/06/2026	130,16
FOR5I99	U108064877	74550	19/06/2026	130,16
FOR5250	A070167280	51851	19/06/2026	0,00
FOR6B68	U108109647	74550	20/06/2026	130,16
FOT3G15	U107756107	74550	19/06/2026	130,16
FKB5B81	U107501457	74550	17/06/2026	130,16
FKD6F06	U107937277	60503	20/06/2026	293,47
FKD6F06	A076485739	70301	21/06/2026	293,47
FKF0F38	A075839391	55412	20/06/2026	195,23
FKG6447	U108038367	74630	19/06/2026	195,23
FKI3414	U107446567	74550	18/06/2026	130,16
FKI6J39	U107876887	74630	20/06/2026	195,23
FKI7B99	A076351333	75870	23/06/2026	293,47
FKI7440	A073693110	55412	23/06/2026	195,23
FKK4697	U107316877	56732	17/06/2026	130,16
FKM2I45	A073246008	55500	21/06/2026	130,16
FKN5355	U107494527	74550	18/06/2026	0,00
FKN9B56	U107710237	74550	19/06/2026	130,16
FKP2A43	U107713757	74550	19/06/2026	130,16
FKQ2J76	A076465487	75870	23/06/2026	293,47
FKR1J56	A073859310	60501	19/06/2026	293,47
FKS6259	U107504537	74550	18/06/2026	130,16
FKV5G87	A076078211	55412	22/06/2026	0,00
FKW5J77	U107540947	74550	18/06/2026	130,16
FKX1B39	U107393877	60503	16/06/2026	0,00
FKX2987	A073889502	60412	20/06/2026	195,23
FKY0G64	U107748407	74550	19/06/2026	130,16
FKY1D86	U107602107	74550	19/06/2026	130,16
FKY2B69	A076306826	55412	19/06/2026	195,23
FKY3143	U107415327	74550	17/06/2026	130,16
FKZ1C54	A073859344	60412	20/06/2026	195,23
FKZ6H09	U108168937	74550	20/06/2026	130,16
FLA8F83	U107495627	74550	17/06/2026	130,16
FLB4I96	A076350345	55417	19/06/2026	0,00
FLC4464	U107612777	74550	18/06/2026	130,16
FLD3F53	U107892397	60503	20/06/2026	0,00
FLD7B41	A076307024	55412	22/06/2026	195,23
FLD7D05	U107934637	74550	19/06/2026	130,16
FLD8277	A073028531	76331	23/06/2026	293,47
FLD9A64	U107598147	74550	17/06/2026	130,16
FLD9C42	A076350949	55500	23/06/2026	130,16
FLE5B96	U107592097	74550	17/06/2026	130,16
FLF0204	U107334147	74550	17/06/2026	130,16
FLG2456	U107558437	60503	19/06/2026	293,47
FLI5G96	U108079947	74630	19/06/2026	0,00
FLI6H74	A076376867	75870	24/06/2026	293,47
FLM3C33	U107536007	74550	17/06/2026	130,16
FLN2155	A073889456	76331	18/06/2026	293,47
FLQ0E21	U107642917	74550	18/06/2026	130,16
FLQ7G42	U107944317	74550	20/06/2026	130,16
FLR0522	U107525767	74550	17/06/2026	130,16
FLR4E36	U107733447	74550	19/06/2026	130,16
FLS3225	U107651507	60503	18/06/2026	0,00
FLS5H60	A076118957	56222	18/06/2026	88,38
FLU3549	U107422587	60503	18/06/2026	293,47
FLU4G94	U107422367	74550	17/06/2026	130,16
FLU8B10	A076375518	57030	20/06/2026	130,16
FLU9G35	A075491883	51851	19/06/2026	195,23
FLV0F06	U107723767	74550	19/06/2026	130,16
FLW2C19	U107343497	60503	17/06/2026	293,47
FLW6A39	A073129370	75870	23/06/2026	293,47
FLX7G57	U107937717	74550	20/06/2026	130,16
FLX8009	U107493097	74550	18/06/2026	130,16
FLY4473	A075995440	55417	22/06/2026	195,23
FLY6295	A071083160	55500	21/06/2026	130,16
FLY6295	A070987597	55500	21/06/2026	130,16
FLY6583	A076306940	55412	22/06/2026	195,23
FLZ2D32	U107397507	74550	16/06/2026	130,16
FLZ3B95	A072768957	60501	21/06/2026	293,47
FLZ5474	A076375305	55500	19/06/2026	130,16
FMB3614	U107508387	60503	18/06/2026	293,47
FMD0H04	A076307113	55412	22/06/2026	195,23
FMD9J06	U107364837	60503	17/06/2026	0,00
FMF0787	U107297737	74550	15/06/2026	130,16
FMG0H89	U107602877	74550	19/06/2026	130,16
FMG2556	A074927270	56731	18/06/2026	130,16
FMG5668	U107911757	74550	20/06/2026	130,16
FMH2C06	U107857967	74550	20/06/2026	130,16
FMH2789	A073906245	76331	23/06/2026	293,47
FMH7F12	A076277923	75870	24/06/2026	293,47
FMH8C72	A076339457	57030	19/06/2026	0,00
FMH9168	A073527775	58191	24/06/2026	0,00
FMJ3C03	U107784707	74550	22/06/2026	130,16
FMK1E10	U107530607	74550	17/06/2026	130,16
FMK2G20	A076376522	57030	23/06/2026	130,16
FML5I49	U107573407	60503	17/06/2026	293,47
FMM5J51	A073173230	55500	19/06/2026	0,00
FMO0475	U107943327	74550	19/06/2026	130,16
FMO3J17	A076255962	55412	23/06/2026	0,00
FMP1B29	U107460537	74550	17/06/2026	130,16
FMQ2A13	U107913737	74630	20/06/2026	195,23
FMQ2A13	U108144077	60503	20/06/2026	293,47
FMQ6G18	A070927047	55090	21/06/2026	130,16
FMR4D56	U108147047	74550	20/06/2026	130,16
FMR7539	U107710677	74550	20/06/2026	130,16
FMS3B69	U108151667	60503	20/06/2026	293,47
FMU4030	U107611677	74550	19/06/2026	130,16
FMV1B38	A076466696	75870	24/06/2026	293,47
FMV1586	U107496727	74550	18/06/2026	130,16
FMV2154	U107703857	56732	19/06/2026	130,16
FMV3H35	U107468347	74550	18/06/2026	130,16
FMW0490	U107591657	74550	17/06/2026	130,16
FMW8F39	A076296448	66371	22/06/2026	195,23
FMW9771	U107596717	74550	17/06/2026	130,16
FMX8G04	U107704737	74550	20/06/2026	130,16
FMZ5688	U107424787	74550	18/06/2026	130,16
FNA1H82	U107958947	74550	19/06/2026	130,16
FNB7J26	A076307164	55412	22/06/2026	0,00
FNC6E24	U107454817	74550	17/06/2026	130,16
FND9F29	U107486827	60503	17/06/2026	293,47
FNG3I55	A076078424	55412	22/06/2026	195,23
FNI9G24	A074460801	72340	21/06/2026	0,00
FNI9I17	U107890527	60503	20/06/2026	293,47
FNJ0C99	A076339465	57030	19/06/2026	130,16
FNJ0831	A076255458	55412	18/06/2026	195,23
FNK0D61	U107653587	74550	18/06/2026	130,16
FNK7F19	A076350540	55412	22/06/2026	195,23
FNN0687	A076464766	76332	19/06/2026	293,47
FNO0J06	U107607277	74630	19/06/2026	195,23
FNO3C53	A076466670	75870	24/06/2026	293,47
FNP1G59	U107692087	74550	20/06/2026	130,16
FNP9809	A076255652	55412	19/06/2026	195,23
FNR0589	A076376204	75870	23/06/2026	293,47
FNR5G73	A072606175	55680	21/06/2026	195,23
FNS1917	U107396187	74550	16/06/2026	130,16
FNS5A64	A071147924	55500	20/06/2026	130,16
FNU0G34	A074643981	76842	20/06/2026	130,16
FNU3G93	A072768779	76251	19/06/2026	293,47
FNV2D00	U108169597	74550	20/06/2026	130,16
FNV5B37	A076465665	75870	23/06/2026	293,47
FNW9J13	A076306931	55412	22/06/2026	195,23
FNX9G24	A071083250	55500	21/06/2026	130,16
FNY6A83	A073693055	55412	23/06/2026	0,00
FNZ5493	A073906229	76331	22/06/2026	293,47
FNZ8E24	A076277222	75870	23/06/2026	293,47
FNZ9A86	A076339554	75870	19/06/2026	293,47
FOA2619	U107578127	74550	17/06/2026	130,16
FOB6G81	U107350107	60503	17/06/2026	293,47
FOC0518	U107393657	74550	16/06/2026	130,16
FOC6I96	A076295905	76252	18/06/2026	293,47
FOD4J12	U107530507	74550	18/06/2026	130,16
FOE0E38	A076119970	57030	21/06/2026	130,16
FOE8D94	U107713107	74550	19/06/2026	130,16
FOE9F89	A074966896	52070	23/06/2026	88,38
FOF5G41	U107724207	74550	19/06/2026	130,16
FOG0D54	U107755777	56732	19/06/2026	130,16
FOG3C20	U108086987	74550	20/06/2026	130,16
FOG5083	U107752477	74550	19/06/2026	130,16
FOH0J56	U107387607	56732	16/06/2026	130,16
FOI3D26	U107893937	74550	20/06/2026	130,16
FOJ8C63	U107531707	74710	18/06/2026	880,41
FOK6A63	U107665807	60503	18/06/2026	293,47
FOL0E25	A072606116	60411	19/06/2026	195,23
FOL3B09	A076466068	75870	24/06/2026	293,47
FOM1945	U108159587	74550	20/06/2026	130,16
FON3F68	A076339260	57030	19/06/2026	0,00
FON4I74	U107667337	74550	18/06/2026	130,16
FON5D28	A073410860	52152	19/06/2026	293,47
FOO1121	U107565037	74550	19/06/2026	130,16
FOO5H16	A076465983	55500	23/06/2026	130,16
FOP2A34	U107337117	74550	17/06/2026	130,16
FOQ1010	U107593747	74550	17/06/2026	130,16
FOR5009	A075372884	55680	20/06/2026	0,00
FOR6B68	U107926717	74550	20/06/2026	130,16
FOS2A85	A073324718	55500	20/06/2026	130,16
FOT4175	U108160687	74550	20/06/2026	130,16
FOT9440	U107641597	74550	18/06/2026	130,16
FOU3J68	A076464618	75870	19/06/2026	293,47
FOV3H75	A070987759	55500	21/06/2026	130,16
FOW1E87	A076295697	76331	18/06/2026	293,47
FOW4B60	A076484996	66020	19/06/2026	293,47
FPA2037	U107339537	74550	17/06/2026	130,16
FPA7G94	U107424347	60503	17/06/2026	293,47
FPB1F03	U107321277	74550	17/06/2026	130,16
FPB7H73	A075995369	60501	19/06/2026	293,47
FPC1388	U108123727	74550	20/06/2026	0,00
FPC6599	U108142537	60503	20/06/2026	0,00
FPC7E65	U107683397	60503	18/06/2026	0,00
FPE1E96	U107722447	74550	19/06/2026	130,16
FPF0A86	U107755117	60503	19/06/2026	293,47
FPF1C96	U107417417	74550	18/06/2026	130,16
FPF1D44	U107592427	74550	17/06/2026	130,16
FPF5E88	U107429627	74550	18/06/2026	130,16
FPF6H01	U107799887	74550	22/06/2026	130,16
FPG7881	U107394427	74550	16/06/2026	130,16
FPG9H38	U107588247	74630	17/06/2026	195,23
FPG9H38	U107653807	74550	18/06/2026	130,16
FPG9H38	U107903507	74550	20/06/2026	130,16
FPH1D03	A070927063	55500	21/06/2026	130,16
FPH8692	A073693101	55412	23/06/2026	195,23
FPI7G95	U107676797	74550	18/06/2026	0,00
FPJ5F76	U107390687	74550	16/06/2026	130,16
FPK2C15	U107407517	74550	17/06/2026	130,16
FPK6A16	A076255555	55412	19/06/2026	195,23
FPL0G47	U107741037	74550	19/06/2026	130,16
FPM6G21	A076485879	66532	21/06/2026	195,23
FPN1I79	U107743457	74550	19/06/2026	130,16
FPN7B15	U107875127	74550	20/06/2026	130,16
FPO6D81	U107624217	74550	19/06/2026	130,16
FPQ0B22	A072749600	55500	20/06/2026	130,16
FPQ1C87	U107613767	74550	18/06/2026	130,16
FPQ1C87	U107644907	74630	18/06/2026	195,23
FPQ1C87	U107556907	74550	19/06/2026	130,16
FPR9D98	U107348777	74550	17/06/2026	130,16
FPT9B83	U107511357	74550	18/06/2026	130,16
FPU0A95	U108071917	74550	19/06/2026	130,16
FPU5I15	A076464340	75870	19/06/2026	293,47
FPV3953	U107471107	74550	17/06/2026	130,16
FPV5A96	U107695497	74550	20/06/2026	130,16
FPW6B08	A070186667	60412	19/06/2026	195,23
FPX3735	U107421927	74550	18/06/2026	130,16
FPX8E64	U108018457	60503	19/06/2026	293,47
FPX9959	U107578907	74550	17/06/2026	130,16
FPY4I99	U107529067	74550	18/06/2026	130,16
FPY5B01	U107918797	60503	20/06/2026	293,47
FPY8015	U107795597	60503	22/06/2026	293,47
FQB3E04	U107544247	60503	18/06/2026	293,47
FQC0058	A070186780	51930	19/06/2026	293,47
FQD1I24	A076484740	73232	18/06/2026	130,16
FQD6C17	U107920337	74550	20/06/2026	130,16
FQD6C17	U108152217	74630	20/06/2026	195,23
FQE4H98	U107776897	74550	22/06/2026	130,16
FQE8260	U107331507	74550	17/06/2026	130,16
FQF7E10	U107880627	74550	20/06/2026	130,16
FQG9114	U107405977	74550	17/06/2026	130,16
FQH5939	A076119112	57030	20/06/2026	130,16
FQI3E80	A076339295	57030	19/06/2026	0,00
FQJ6D35	U107485067	74550	17/06/2026	130,16
FQK9I71	A076422761	55412	19/06/2026	195,23
FQL9642	A076255490	55412	19/06/2026	195,23
FQN1E84	U107659527	74550	18/06/2026	130,16
FQP1B49	U107625647	74550	18/06/2026	130,16
FQP4977	U108156837	74550	20/06/2026	130,16
FQR2A43	A076120102	55500	23/06/2026	130,16
FQR5636	A076307903	55412	24/06/2026	195,23
FQS3209	U108052117	74550	19/06/2026	130,16
FQS7A63	A074959377	51851	20/06/2026	195,23
FQS9149	U107662937	74550	18/06/2026	130,16
FQU1F12	A071147975	55500	20/06/2026	130,16
FQU4799	A073173248	54600	20/06/2026	130,16
FQV1I08	U107648207	60503	18/06/2026	293,47
FQV9J72	U107679547	74550	18/06/2026	0,00
FQX3H14	U107613437	74550	18/06/2026	130,16
FQX7854	U107647207	60503	18/06/2026	0,00
FQY8687	U107391567	74550	16/06/2026	130,16
FRA5D97	A076119066	55500	20/06/2026	130,16
FRB1A04	A076376328	75870	23/06/2026	293,47
FRC2D51	U108023407	74550	19/06/2026	130,16
FRD2274	A076484481	51851	18/06/2026	195,23
FRD3040	U107479457	60503	17/06/2026	293,47
FRD6F98	U107732457	56732	19/06/2026	130,16
FRE3C90	A073527546	55920	20/06/2026	130,16
FRF1267	U107612887	74550	18/06/2026	130,16
FRF4B29	A076404070	57380	21/06/2026	293,47
FRG9092	A076376484	57030	23/06/2026	130,16
FRI2091	A076350779	55412	22/06/2026	195,23
FRI8D99	A074966810	55417	21/06/2026	195,23
FRI9B74	A071344606	76331	20/06/2026	0,00
FRK7D23	U108024067	74550	19/06/2026	130,16
FRN0F47	A076277656	75870	23/06/2026	293,47
FRO4588	U107380017	74550	16/06/2026	130,16
FRO6H96	U107381007	60503	16/06/2026	293,47
FRO8H38	U108015487	74630	19/06/2026	195,23
FRP4649	A076376107	58511	22/06/2026	130,16
FRP8I33	A073129273	76251	19/06/2026	293,47
FRR8666	A076339830	57030	20/06/2026	130,16
FRS9F86	U107327437	74550	17/06/2026	130,16
FRU6F08	U107508497	74550	18/06/2026	130,16
FRW2348	U107423467	74550	17/06/2026	130,16
FRW6470	U107733337	74550	19/06/2026	130,16
FRX4D56	A076466599	75870	24/06/2026	293,47
FRZ1H69	U107982597	56732	20/06/2026	130,16
FSA1E88	A075372876	55680	20/06/2026	195,23
FSA2I22	A076295638	66371	18/06/2026	195,23
FSA5B28	U107662717	74550	18/06/2026	130,16
FSB1048	U107496837	74550	17/06/2026	130,16
FSB3204	U107892727	74550	20/06/2026	130,16
FSB6C29	A076277036	55500	19/06/2026	0,00
FSB9H77	U108137037	74550	20/06/2026	130,16
FSD3B88	U107956417	74550	20/06/2026	130,16
FSD6G69	A072749650	55090	20/06/2026	0,00
FSE5E59	U108154417	74550	20/06/2026	130,16
FSF4J61	A076350302	55417	19/06/2026	195,23
FSG0428	A076375577	57030	20/06/2026	130,16
FSG5A59	A076307660	55412	23/06/2026	195,23
FSG5517	A076375100	60412	19/06/2026	195,23
FSH1I47	A076350833	55412	22/06/2026	195,23
FSH5I92	U107638517	74550	18/06/2026	130,16
FSI2217	A076278318	75870	24/06/2026	293,47
FSK3541	U108005147	74550	20/06/2026	130,16
FSL5309	U107968077	74550	20/06/2026	130,16
FSL5309	U107991067	74630	20/06/2026	195,23
FSN2J22	A073986222	55500	19/06/2026	0,00
FSN5I28	A076376280	75870	23/06/2026	293,47
FSO1A64	U107494857	74550	17/06/2026	130,16
FSO6I59	U107887227	74550	20/06/2026	130,16
FSQ5E52	A076214123	75870	22/06/2026	293,47
FSQ8A21	U107728387	56732	19/06/2026	130,16
FSS0F74	U107904277	74550	20/06/2026	130,16
FST5A44	U107858187	60503	20/06/2026	293,47
FST8D66	U107701007	56732	19/06/2026	130,16
FSW0615	A076375640	57030	20/06/2026	130,16
FSX9A42	A076119864	57030	21/06/2026	130,16
FSY5G32	A076339708	75870	19/06/2026	293,47
FSY9222	U107730917	60503	19/06/2026	293,47
FSZ8I51	U107880077	60503	20/06/2026	293,47
FTA8E01	A076466637	75870	24/06/2026	293,47
FTB7H39	A076278334	75870	24/06/2026	293,47
FTC8A68	A076214115	75870	22/06/2026	293,47
FTD0D16	U107883047	74550	20/06/2026	130,16
FTD4J91	A070146800	55500	20/06/2026	130,16
FTF0A78	U107534127	74550	17/06/2026	130,16
FTF1942	A076214018	75870	22/06/2026	293,47
FTF8559	A076374848	58511	18/06/2026	130,16
FTF8559	A076465045	64321	19/06/2026	195,23
FTG3516	U107541387	74550	18/06/2026	130,16
FTI4J64	U107651057	74550	18/06/2026	130,16
FTI6I75	U107920007	74550	20/06/2026	130,16
FTJ7G35	A075471742	75870	19/06/2026	293,47
FTJ8G95	A076350787	55412	22/06/2026	195,23
FTK4I03	A075839871	75870	23/06/2026	293,47
FTK5H40	A074643990	51851	20/06/2026	195,23
FTK9646	A076306796	55412	19/06/2026	195,23
FTN9I38	A071083241	55500	21/06/2026	130,16
FTO4A94	U107949377	74550	19/06/2026	130,16
FTO4F98	U107563607	60503	19/06/2026	293,47
FTP2F71	U107417967	74550	17/06/2026	130,16
FOU2J92	U108062347	74550	19/06/2026	130,16
FOU4J15	U107756217	56732	19/06/2026	130,16
FOV7D47	A071148130	51930	21/06/2026	293,47
FOW4B60	A076484988	66532	19/06/2026	195,23
FOY3D12	A076376476	57030	23/06/2026	130,16
FPA6I35	U107673497	60503	18/06/2026	293,47
FPA8F75	U108071037	74550	19/06/2026	130,16
FPB7H73	A075995350	60412	19/06/2026	195,23
FPC1I99	A076295611	51851	18/06/2026	195,23
FPC3B31	U107355707	74550	17/06/2026	130,16
FPC7D25	A076521824	57380	20/06/2026	293,47
FPD7H86	U108018567	60503	19/06/2026	293,47
FPE3F82	A076307172	55412	22/06/2026	195,23
FPF0F54	A070949709	76332	22/06/2026	0,00
FPF1D44	U107591437	74550	17/06/2026	130,16
FPF4H47	U108045847	74550	19/06/2026	130,16
FPF5E88	U108115147	60503	20/06/2026	293,47
FPG7A61	U107521367	74550	18/06/2026	130,16
FPG8894	U108001957	74550	20/06/2026	130,16
FPG9H38	U107591007	74550	17/06/2026	130,16
FPG9H38	U107903407	74550	20/06/2026	130,16
FPG9H38	U107710457	74630	20/06/2026	195,23
FPH5045	A076349800	55412	18/06/2026	195,23
FPI7D01	U107711337	74550	19/06/2026	130,16
FPI9E29	U107474177	74550	17/06/2026	130,16
FPK1513	U108126697	74550	20/06/2026	130,16
FPK5G19	A076119597	59910	21/06/2026	293,47
FPK7J95	U107744447	74550	19/06/2026	130,16
FPL8620	U108155517	60503	20/06/2026	293,47
FPN1G21	U107392227	74550	16/06/2026	130,16
FPN5B31	A076078165	55412	20/06/2026	195,23
FPO1880	U107478797	74550	17/06/2026	130,16
FPP8F81	A075248156	54522	23/06/2026	195,23
FPQ1C87	U107373527	60503	16/06/2026	293,47
FPQ1C87	U107642367	60503	18/06/2026	293,47
FPQ1C87	U107610137	74630	19/06/2026	195,23
FPR9B30	A070186977	56222	19/06/2026	88,38
FPT5E60	A076466084	75870	24/06/2026	293,47
FPU0A95	A076277001	55500	19/06/2026	130,16
FPU0F04	A076295808	76252	18/06/2026	293,47
FPV1C95	U107682957	74630	18/06/2026	195,23
FPV4A23	U108067077	74550	19/06/2026	130,16
FPW0H01	U108070267	74550	19/06/2026	130,16
FPX3F42	U108048597	74550	19/06/2026	130,16
FPX6650	A076276900	75870	19/06/2026	293,47
FPX9796	U107583407	74550	18/06/2026	130,16
FPX9959	U108146277	74630	20/06/2026	195,23
FPY5B01	U108147157	60503	20/06/2026	293,47
FPY5B74	U107622347	60503	19/06/2026	293,47
FPZ2I35	U107668437	56732	18/06/2026	130,16
FQB7C65	A073692849	55412	23/06/2026	0,00
FQC8819	U107924517	74550	20/06/2026	130,16
FQD2A58	U107399047	74630	17/06/2026	195,23
FQD6C17	U107922317	74550	20/06/2026	130,16
FQE4H98	U108124167	60503	20/06/2026	293,47
FQE8H04	A076350280	55412	18/06/2026	195,23
FQF6B23	A076278172	75870	24/06/2026	293,47
FQG5A86	U108015377	74550	19/06/2026	130,16
FQG9114	U107485837	74550	18/06/2026	130,16
FQI2F92	A071283283	76332	19/06/2026	293,47
FQI5H49	A076277702	75870	23/06/2026	293,47
FQJ9E43	U108084457	74550	20/06/2026	0,00
FQL2499	U107333707	74550	17/06/2026	130,16
FQM9J84	U107489687	74550	17/06/2026	130,16
FQN7853	U107874807	74550	20/06/2026	130,16
FQP3979	U107666237	74550	18/06/2026	0,00
FQQ9B17	U107493867	74550	18/06/2026	130,16
FQR5426	A070421437	75870	23/06/2026	293,47
FQS1C43	A075839448	55412	20/06/2026	195,23
FQS3209	U107889537	74550	20/06/2026	130,16
FQS8720	U107552607	74710	19/06/2026	880,41
FQT3228	A076255890	55412	23/06/2026	195,23
FQU2I81	U107477917	74550	17/06/2026	130,16
FQU9D93	A076466041	75870	24/06/2026	293,47
FQV2C02	U107468237	74550	18/06/2026	130,16
FQX1H44	U107600457	74550	17/06/2026	130,16
FQX3H14	U107613877	74550	18/06/2026	130,16
FQY2D75	A076374929	57030	18/06/2026	130,16
FQZ1F06	U107740047	60503	19/06/2026	293,47
FRA9E42	U107479897	60503	18/06/2026	0,00
FRB4H40	A070949415	55500	21/06/2026	0,00
FRC5672	A075395159	75870	22/06/2026	293,47
FRD2274	A076350736	55412	22/06/2026	195,23
FRD6E04	A076078068	55412	20/06/2026	195,23
FRD7I43	A073287600	55500	18/06/2026	130,16
FRE6145	A076306907	55412	22/06/2026	195,23
FRF4A75	U107383867	74550	16/06/2026	130,16
FRG4128	U108128237	74550	20/06/2026	130,16
FRH3A58	U107548207	74550	18/06/2026	0,00
FRI8A97	A075109814	55500	19/06/2026	130,16
FRI8375	U107380567	60503	16/06/2026	293,47
FRI9F87	A070186802	76331	19/06/2026	293,47
FRM3137	A075839715	55412	20/06/2026	195,23
FRN2C06	A075472153	75870	22/06/2026	293,47
FRO5350	A073245982	55090	21/06/2026	130,16
FRO6I04	A074682367	60501	20/06/2026	293,47
FRO9D86	U107737187	74550	19/06/2026	130,16
FRP7G55	A074382053	76332	18/06/2026	293,47
FRQ4I39	U107477697	74550	17/06/2026	130,16
FRR8666	A076119023	57030	20/06/2026	130,16
FRT7C39	A076340099	75870	20/06/2026	293,47
FRU9B82	A076422834	55412	19/06/2026	195,23
FRW3405	U107322927	56732	17/06/2026	130,16
FRX4B96	U107665577	74550	18/06/2026	130,16
FRZ1H69	U107992167	74630	20/06/2026	195,23
FSA1A84	U107677897	56732	18/06/2026	130,16
FSA1H35	A076276684	75870	19/06/2026	293,47
FSA4953	U107481107	74550	18/06/2026	130,16
FSA6B22	A076464596	76332	19/06/2026	293,47
FSB2B06	A076466440	75870	24/06/2026	293,47
FSB5I17	A076306974	55412	22/06/2026	195,23
FSB7236	U107548757	60503	18/06/2026	293,47
FSC5209	A073835437	51851	18/06/2026	195,23
FSD5D55	A076376336	75870	23/06/2026	293,47
FSE3J17	U107725197	74550	19/06/2026	130,16
FSF3I70	U108009877	74550	20/06/2026	130,16
FSF9C34	U107709467	74550	20/06/2026	130,16
FSG3E53	A076255504	55412	19/06/2026	195,23
FSG5H28	U107318967	60503	17/06/2026	293,47
FSG6D23	U108080167	74550	19/06/2026	130,16
FSH4A82	U107864347	74550	20/06/2026	130,16
FSH7A39	A076307687	55412	23/06/2026	195,23
FSJ5H19	A076277680	75870	23/06/2026	293,47
FSK9D31	U107518507	74550	18/06/2026	0,00
FSL5309	U107696047	74630	20/06/2026	195,23
FSL8257	A076521913	60501	20/06/2026	293,47
FSN2J22	U108063777	74550	19/06/2026	0,00
FSN8A84	U108020007	74550	19/06/2026	130,16
FSO5H32	U107619927	74550	19/06/2026	130,16
FSP4707	A076307750	55412	24/06/2026	195,23
FSQ5G43	U107382547	74550	16/06/2026	130,16
FSR1G88	U107494747	74550	18/06/2026	130,16
FST3517	A073173108	60412	18/06/2026	195,23
FST7H85	A070949792	60501	22/06/2026	293,47
FSV8D89	U107577247	74550	17/06/2026	130,16
FSW1E86	U107719477	74550	19/06/2026	130,16
FSY3C83	A076423300	55412	19/06/2026	195,23
FSY6I23	U107876337	60503	20/06/2026	293,47
FSZ2I83	U107514327	74550	18/06/2026	130,16
FTA1A54	U108013287	74710	19/06/2026	880,41
FTB5H36	U107379807	74550	16/06/2026	130,16
FTB7H93	A075109890	55500	23/06/2026	130,16
FTC9A61	A076465380	75870	23/06/2026	293,47
FTD4E66	A076277320	75870	23/06/2026	293,47
FTF0A78	U107534017	74550	17/06/2026	130,16
FTF0D57	U107363077	74550	17/06/2026	130,16
FTF2493	U107516967	56732	18/06/2026	130,16
FTF8559	U108047827	74710	19/06/2026	880,41
FTG3J01	U107590337	74550	18/06/2026	130,16
FTG6946	U108063447	74550	19/06/2026	130,16
FTI5784	U108053767	74550	19/06/2026	130,16
FTI6I75	U107796367	74550	22/06/2026	130,16
FTJ8C06	U107605737	74550	18/06/2026	130,16
FTJ9359	A076376557	57030	23/06/2026	130,16
FTK4I03	A075839880	60501	23/06/2026	293,47
FTK8C48	U107731807	74550	19/06/2026	130,16
FTL5433	U108041007	74550	19/06/2026	130,16
FTN9I38	A071083446	55500	21/06/2026	130,16
FTO4A94	U107848617	74710	21/06/2026	880,41
FTP2D56	U107750607	56732	19/06/2026	130,16
FTP2F71	U108072797	74630	19/06/2026	195,23

FTP2F71	U107722667	74550	19/06/2026	130,16	FTQ5925	U107891847	60503	20/06/2026	293,47
FTQ9551	A076225389	55500	18/06/2026	0,00	FTR2D63	U107365937	74550	17/06/2026	0,00
FTT1E60	A076277591	75870	23/06/2026	0,00	FTT2356	U107503327	74550	17/06/2026	0,00
FTT4J91	U108112507	74550	20/06/2026	130,16	FTT4613	A076521786	55500	20/06/2026	130,16
FTT5C64	U108115807	74550	20/06/2026	130,16	FTT5J16	U107476707	74550	17/06/2026	0,00
FTT6J78	U107525107	74550	17/06/2026	0,00	FTT8I98	U107641047	74550	18/06/2026	130,16
FTU3E28	U107795047	60503	22/06/2026	293,47	FTU6727	U108058057	74550	19/06/2026	130,16
FTU9C16	U107967197	74550	20/06/2026	130,16	FTU9525	A073657989	55500	20/06/2026	130,16
FTV8706	A073692806	55412	23/06/2026	195,23	FTV9A42	A073889448	55500	18/06/2026	130,16
FTW2C04	A076214220	75870	23/06/2026	0,00	FTW4I67	A075471840	75870	19/06/2026	293,47
FTW5J06	A072882210	61220	19/06/2026	293,47	FTW6694	A076119570	59910	21/06/2026	293,47
FTX2D99	U107899437	74550	20/06/2026	130,16	FTX3H76	U108166627	60503	20/06/2026	293,47
FTX8F51	A074103146	50100	20/06/2026	880,41	FTX8J46	U107429847	74550	18/06/2026	130,16
FTX8J46	U107861267	74550	20/06/2026	130,16	FTY2D73	A076119783	57030	21/06/2026	130,16
FTY3821	A076375410	55500	19/06/2026	130,16	FTY5H20	A070987570	57380	21/06/2026	293,47
FTY6A83	U107553597	74550	19/06/2026	130,16	FTY6A83	A076339511	75870	19/06/2026	293,47
FTY7022	U107711007	74550	19/06/2026	130,16	FTY8B89	A076256063	55412	23/06/2026	195,23
FTZ1499	U107574167	74630	17/06/2026	195,23	FTZ4D23	A070186691	51851	19/06/2026	195,23
FUA1F70	U107340197	74550	16/06/2026	130,16	FUA1J00	U107479787	74550	18/06/2026	130,16
FUA1431	U108032107	60503	19/06/2026	293,47	FUA4C87	A070186950	56222	19/06/2026	88,38
FUB4236	A073669359	55500	21/06/2026	130,16	FUC0A64	U108037377	74550	19/06/2026	130,16
FUC0E88	U107791087	74550	22/06/2026	130,16	FUC0800	U107946407	74550	19/06/2026	130,16
FUC1389	U107393437	74550	16/06/2026	130,16	FUC1389	U107451957	74630	17/06/2026	195,23
FUC1389	U107453507	74710	17/06/2026	880,41	FUC1389	U107454597	74710	17/06/2026	880,41
FUC1389	U107367147	74710	17/06/2026	880,41	FUC1389	U107455037	74630	17/06/2026	195,23
FUC1389	U107578567	74550	17/06/2026	130,16	FUC1389	U107597817	74550	17/06/2026	130,16
FUC1389	U107531817	74550	17/06/2026	130,16	FUC1389	U107411707	74550	18/06/2026	130,16
FUC1389	U107685707	74630	18/06/2026	195,23	FUC1389	U107656227	74550	18/06/2026	130,16
FUC1389	U107563277	74630	19/06/2026	195,23	FUC1389	A076464731	75870	19/06/2026	293,47
FUC1389	U107564047	74630	19/06/2026	195,23	FUC1389	U108040347	74550	19/06/2026	130,16
FUC1389	U107934417	74550	20/06/2026	130,16	FUC1389	U107935187	60503	20/06/2026	293,47
FUC1389	U108156507	74550	20/06/2026	130,16	FUC1389	U108090067	60503	20/06/2026	293,47
FUC1389	U108131867	74630	20/06/2026	195,23	FUC1389	U108082917	74550	20/06/2026	130,16
FUC6C19	A070949610	76331	22/06/2026	293,47	FUC8G35	U107995797	74550	20/06/2026	130,16
FUD0B27	A076521450	66532	18/06/2026	195,23	FUD8A39	U108073237	74550	19/06/2026	0,00
FUD8G22	U107738837	74550	19/06/2026	130,16	FUE9D54	U107704187	60503	19/06/2026	293,47
FUF9J85	U107456027	74550	17/06/2026	130,16	FUF9751	U107654807	74550	18/06/2026	130,16
FUG1712	A076119058	57030	20/06/2026	130,16	FUG8J86	A074382010	76842	18/06/2026	130,16
FUH5A73	U107603537	74550	18/06/2026	130,16	FUH5728	A073744695	55500	20/06/2026	130,16
FUH8F17	A071083152	55500	21/06/2026	130,16	FUH8F17	A073246040	55500	21/06/2026	130,16
FUH8F17	A070987635	55500	21/06/2026	130,16	FUI0H22	U107975227	74550	20/06/2026	130,16
FUI0H22	A076351058	55412	23/06/2026	195,23	FUI3C06	A076339678	75870	19/06/2026	293,47
FUI3F13	U107687797	74550	19/06/2026	130,16	FUI4J41	U108132857	74550	20/06/2026	130,16
FUI5G88	U107870397	74550	20/06/2026	0,00	FUI5886	U108034737	60503	19/06/2026	0,00
FUI6C77	U107881177	74630	20/06/2026	0,00	FUI6C77	U107881407	74550	20/06/2026	130,16
FUI7605	U107448657	74550	17/06/2026	130,16	FUJ4D29	A072667298	76331	23/06/2026	293,47
FUJ6I39	U107427207	74550	18/06/2026	130,16	FUL2705	U107533357	74550	18/06/2026	130,16
FUL7I36	A075395191	75870	22/06/2026	293,47	FUL8A84	U108146167	74550	20/06/2026	130,16
FUM3J15	A076350485	55412	22/06/2026	0,00	FUM8F16	U108100847	60503	20/06/2026	293,47
FUN0H57	U107550627	60503	18/06/2026	293,47	FUN1E35	U107672947	74550	18/06/2026	130,16
FUN2J48	U107583297	74550	18/06/2026	130,16	FUN2J48	U107583307	74550	18/06/2026	130,16
FUN2J48	U108036827	74630	19/06/2026	195,23	FUN2J48	U107708477	74550	19/06/2026	130,16
FUN3F85	A073028760	76331	23/06/2026	293,47	FUN5D14	A073028736	60501	23/06/2026	293,47
FUO1J36	U107930567	74550	19/06/2026	130,16	FUO9J91	A075472056	75870	22/06/2026	0,00
FUP2B67	U107356917	74550	17/06/2026	130,16	FUP2B67	U108158607	74550	20/06/2026	130,16
FUP2B67	U107911647	74630	20/06/2026	195,23	FUP6F76	U107779647	74550	22/06/2026	130,16
FUQ0B37	A075516851	67261	19/06/2026	0,00	FUQ0B37	A075516860	66532	19/06/2026	0,00
FUQ1J80	U108065097	74630	19/06/2026	195,23	FUQ2364	A076375771	75870	22/06/2026	293,47
FUQ9B34	U107513667	74550	18/06/2026	130,16	FUR4B49	U107690987	74550	20/06/2026	130,16
FUR5266	U107561627	74550	19/06/2026	130,16	FUS2B16	U107754907	56732	19/06/2026	130,16
FUS3J31	U107559107	74550	19/06/2026	130,16	FUS4G75	U108044747	74550	19/06/2026	130,16
FUS4H33	U108089297	74550	20/06/2026	130,16	FUS4510	A076295794	76252	18/06/2026	293,47
FUU1475	A076276200	75870	19/06/2026	293,47	FUU5H32	U108065427	74550	19/06/2026	130,16
FUU6I68	U107752037	74550	19/06/2026	130,16	FUU9G03	U108053877	74550	19/06/2026	130,16
FUV2J85	A070949741	76331	22/06/2026	293,47	FUV7490	U107579777	74550	17/06/2026	0,00
FUW3I56	A076307709	55412	24/06/2026	195,23	FUW6E82	A075839596	55412	20/06/2026	195,23
FUX1A28	U107932547	74550	20/06/2026	130,16	FUX2A58	U107968407	60503	20/06/2026	293,47
FUY4J15	A074363075	54600	20/06/2026	130,16	FUY7A07	U107908457	74550	20/06/2026	130,16
FUY7888	U108033967	74550	19/06/2026	130,16	FUY9200	U107722007	60503	19/06/2026	293,47
FUZ1F98	U107413897	74630	18/06/2026	195,23	FUZ1J21	A070910241	55680	21/06/2026	195,23
FUZ6I87	A076349878	55412	18/06/2026	195,23	FVA0F26	U107926937	60503	20/06/2026	293,47
FVA0F26	U107971607	74550	20/06/2026	130,16	FVA4F43	U108158707	74550	20/06/2026	0,00
FVA8E42	A076464960	76332	19/06/2026	293,47	FVA9J46	U107362527	74550	17/06/2026	130,16
FVB4G92	U107340967	74550	16/06/2026	130,16	FVB5B31	A076466262	75870	24/06/2026	293,47
FVB9B36	U108064107	74550	19/06/2026	130,16	FVC6E90	U107581097	74550	18/06/2026	130,16
FVD8J13	A073859395	76331	23/06/2026	293,47	FVE4G04	U108015047	74550	19/06/2026	130,16
FVE5C49	U108152107	74550	20/06/2026	130,16	FVE8I68	A076307350	55412	23/06/2026	195,23
FVF2I47	U107576477	74550	17/06/2026	130,16	FVF4A81	U107630597	74550	18/06/2026	130,16
FVG0J96	U107692417	74550	20/06/2026	130,16	FVG1E68	U107362637	74550	17/06/2026	130,16
FVG1H41	U108007787	74550	20/06/2026	130,16	FVG2147	U107449097	60503	18/06/2026	293,47
FVG2147	U107470657	60503	18/06/2026	293,47	FVG4H41	U107925287	74550	19/06/2026	130,16
FVH2C71	A073110742	55500	20/06/2026	130,16	FVH2D03	U107867107	74550	20/06/2026	130,16
FVH3A19	A076375895	60501	22/06/2026	293,47	FVH5H47	U107582967	74550	18/06/2026	130,16
FVH8870	A076255415	55412	18/06/2026	195,23	FVI2D14	U107355267	74550	17/06/2026	130,16
FVI6G54	U107426217	74550	17/06/2026	130,16	FVJ1280	A076119490	57030	21/06/2026	130,16
FVJ9E54	U108083907	74550	20/06/2026	130,16	FVK4B83	U107881287	74630	20/06/2026	195,23
FVL1C72	U107458557	74550	17/06/2026	130,16	FVL2C68	U107593087	74550	17/06/2026	130,16
FVL2E84	A073669448	76331	23/06/2026	0,00	FVM8C71	A076486018	65992	22/06/2026	293,47
FVN3A63	U107636757	74550	18/06/2026	130,16	FVN5E62	U107719587	60503	19/06/2026	293,47
FVN7J47	U107380127	56732	16/06/2026	130,16	FVO1E02	A076277966	75870	24/06/2026	293,47
FVO3H62	A075395167	75870	22/06/2026	0,00	FVO5B07	U107420717	74550	17/06/2026	130,16
FVO7330	U107712767	74550	19/06/2026	130,16	FVP9J81	A076374880	54521	18/06/2026	195,23
FVQ3I44	U108077967	74550	19/06/2026	130,16	FVQ8347	A075995342	55417	19/06/2026	195,23
FVR6A01	U107694617	74550	20/06/2026	130,16	FVR7F17	A076078203	55412	22/06/2026	0,00
FVR7I69	U107476597	60503	17/06/2026	293,47	FVS4B16	U107669207	74550	18/06/2026	130,16
FVS8D25	U107607607	74550	19/06/2026	130,16	FVT2179	U108129007	74550	20/06/2026	130,16
FVT8E21	U107582747	74550	18/06/2026	130,16	FVU8G37	A076339899	57030	20/06/2026	130,16
FVU8G37	A076339902	65992	20/06/2026	293,47	FVU9C37	A076277265	75870	23/06/2026	0,00
FVV5I36	U107731577	74630	19/06/2026	195,23	FVW4E70	U107479907	74550	17/06/2026	130,16
FVW7I59	U107408617	74550	17/06/2026	130,16	FVW9A95	U107664587	74550	18/06/2026	130,16
FVW9G43	U107526537	74550	18/06/2026	0,00	FVX4F41	U107345367	74550	17/06/2026	130,16
FVY0015	U107389697	74630	16/06/2026	195,23	FVY3808	U108168507	60503	20/06/2026	293,47
FVZ5F49	A070949636	60501	22/06/2026	293,47	FWA9D34	U107729377	74550	19/06/2026	130,16
FWB9607	U107900647	60503	20/06/2026	293,47	FWC2A74	A076349983	55412	18/06/2026	0,00
FWC4738	U108004927	74550	20/06/2026	130,16	FWC4738	U107700887	74550	20/06/2026	130,16
FWC6F56	A076349851	55412	18/06/2026	195,23	FWC7I48	U108077087	60503	19/06/2026	293,47
FWC7I48	U108077417	74550	19/06/2026	130,16	FWD1A29	A070247780	76252	18/06/2026	293,47
FWD1E93	U107392007	74550	16/06/2026	130,16	FWD5J30	U107387507	60503	16/06/2026	0,00
FWE7C73	A076350108	76331	18/06/2026	293,47	FWF0G89	U107542047	74550	18/06/2026	130,16
FWF3B46	A073527430	55920	20/06/2026	130,16	FWF4E38	U108159807	60503	20/06/2026	293,47
FWF8J51	U108013727	74550	19/06/2026	0,00	FWG2H37	U107349327	74630	17/06/2026	0,00
FWG3412	U107751047	74630	19/06/2026	195,23	FWG5F22	U107341517	74550	17/06/2026	130,16
FWG6J91	A076307636	55412	23/06/2026	195,23	FWH2D13	U107374407	56732	16/06/2026	130,16
FWH4H53	U107339757	74550	17/06/2026	130,16	FWI6E01	A076255598	55412	19/06/2026	195,23
FWJ3D53	U107925727	74550	20/06/2026	130,16	FWJ7J43	A076255768	55412	19/06/2026	0,00
FWJ9E39	A076255970	55412	23/06/2026	195,23	FWK4242	A076466424	75870	24/06/2026	293,47
FWK9G39	A071344533	76331	20/06/2026	293,47	FWL0F23	U107472967	74550	17/06/2026	130,16
FWL0H59	U107447557	74550	17/06/2026	130,16	FWL2A26	A071046915	55500	21/06/2026	130,16
FWL3315	U108085117	74550	20/06/2026	130,16	FWL6I08	A074363067	54600	20/06/2026	130,16
FWM5858	A071083292	55500	21/06/2026	0,00	FWM5858	A073246105	55500	21/06/2026	0,00
FWN0H65	U107668987	74550	18/06/2026	130,16	FWN2913	A073813298	55920	23/06/2026	130,16
FWN8C68	U107862147	60503	20/06/2026	293,47	FWN9A66	U107387387	74550	16/06/2026	130,16
FWN9078	U107528517	74550	17/06/2026	130,16	FWO2F09	A076351007	55412	23/06/2026	195,23
FWO5147	U108125267	60503	20/06/2026	293,47	FWO9E29	U107493427	74550	18/06/2026	0,00
FWP0B46	A076278474	75870	24/06/2026	293,47	FWP4I25	U107431607	74550	18/06/2026	130,16
FWP5H68	A073129311	54526	19/06/2026	0,00	FWP5336	A075471971	75870	19/06/2026	293,47
FWP8D77	U107359887	74550	17/06/2026	130,16	FWP8G95	U107380787	60503	16/06/2026	293,47
FWP8G95	U108135827	74550	20/06/2026	130,16	FWQ8C53	U107737847	74550	19/06/2026	130,16
FWR1D87	U107398167	74550	16/06/2026	130,16	FWR4E12	U107318417	56732	17/06/2026	130,16
FWR7J67	U107632467	74550	18/06/2026	130,16	FWR9097	A073287685	59591	22/06/2026	1.467,35
FWS6G57	U107623887	74550	19/06/2026	130,16	FWT5C41	U107415107	74550	17/06/2026	130,16
FWT7B68	U107509377	74550	18/06/2026	130,16	FWT7B68	A076338590	57030	18/06/2026	130,16
FWU2J23	A071400301	76331	24/06/2026	293,47	FWU8B37	A073527643	75870	23/06/2026	293,47
FWU8D27	U107555577	74630	19/06/2026	195,23	FWU8D27	U107605187	74710	19/06/2026	880,41
FWU8D27	U107605297	74710	19/06/2026	880,41	FWV3J01	A073014735	60501	19/06/2026	293,47
FWV4B55	U107420507	74550	17/06/2026	0,00	FWV9A07	A076351473	55412	23/06/2026	0,00
FWW1B58	U107618057	74550	19/06/2026	130,16	FWW9845	U107742137	74550	19/06/2026	130,16
FWY4784	U107929027	74550	20/06/2026	0,00	FWY6I25	U107912087	74550	20/06/2026	130,16
FWZ1C83	A076214352	54526	23/06/2026	195,23	FWZ3G88	U107961477	74550	19/06/2026	130,16
FWZ7C90	A071083047	55500	21/06/2026	130,16	FWZ9G26	U107857857	74550	20/06/2026	130,16
FXA7467	U107705507	74550	20/06/2026	130,16	FXA9C16	A074085016	66531	21/06/2026	195,23
FXB6F21	U107492107	74630	18/06/2026	195,23	FXB8J91	U108086547	74550	20/06/2026	130,16
FXC2D61	U107675037	60503	18/06/2026	293,47	FXC7210	A076464502	75870	19/06/2026	293,47
FXD7142	A076340102	60412	20/06/2026	195,23	FXD7142	A076340110	60501	20/06/2026	293,47
FXD9H96	U107559977	60503	19/06/2026	0,00	FXE3268	U107897237	74550	20/06/2026	130,16
FXE6C75	U107360987	74550	17/06/2026	130,16	FXE6007	A073494826	76331	22/06/2026	0,00
FXE9D80	U107869737	60503	20/06/2026	293,47	FXG1C31	A074959288	50292	18/06/2026	880,41
FXG1C31	A074959296	51262	18/06/2026	880,41	FXH0E89	U107674267	74550	18/06/2026	130,16
FXH1D77	U107734657	74550	19/06/2026	130,16	FXH1J10	U107741697	74550	19/06/2026	130,16
FXI9C61	U107680207	74550	18/06/2026	130,16	FXI9J03	U107367707	74550	17/06/2026	130,16
FXJ5D95	U107330847	74550	17/06/2026	130,16	FXJ5D95	U107859727	74550	20/06/2026	130,16
FXJ5J74	U107093807	74550	16/06/2026	130,16	FXJ5J74	U107411367	74630	17/06/2026	195,23
FXJ5J74	U107463177	74630	17/06/2026	195,23	FXJ8C44	A076078009	55412	20/06/2026	0,00
FXK1C03	U107570207	74550	19/06/2026	130,16	FXL0846	U107739277	56732	19/06/2026	130,16
FXL3H84	U107371217	60503	17/06/2026	293,47	FXM4H09	U108138247	74550	20/06/2026	130,16
FXM6C54	U108066207	60503	19/06/2026	293,47	FXM7F16	U108056957	74550	19/06/2026	130,16
FXN1880	U107951027	60503	20/06/2026	293,47	FXN3953	A071148033	55500	20/06/2026	130,16
FXO2E81	U107914177	74550	19/06/2026	130,16	FXO3E08	U107709137	74550	20/06/2026	130,16
FXO4E27	U107459657	74550	17/06/2026	130,16	FXO6A04	U107870727	74550	20/06/2026	130,16
FXO8347	A075373015	55414	22/06/2026	0,00	FXP0A80	U107638407	74550	18/06/2026	130,16
FXP3A53	U108051127	74550	19/06/2026	130,16	FXP4H15	U107916817	74550	19/06/2026	130,16

FXP7F58	A076376000	58512	22/06/2026	130,16	FXQ2E29	U107864237	74630	20/06/2026	195,23
FXQ6J74	U107425227	74550	17/06/2026	130,16	FXQ8C81	U107601667	74550	17/06/2026	130,16
FXR2023	A075516827	76252	18/06/2026	293,47	FXS0A16	U107563497	74550	19/06/2026	130,16
FXS0E79	U107686917	74630	19/06/2026	195,23	FXS6152	A073558751	55500	19/06/2026	130,16
FXS7C36	A070949555	76332	22/06/2026	293,47	FXT5588	U107755557	74550	19/06/2026	130,16
FXU2A38	A076078076	55412	20/06/2026	195,23	FXU5J93	U107437327	74550	18/06/2026	130,16
FXV3A29	A073744865	54870	21/06/2026	195,23	FXV8C54	U107587037	74550	18/06/2026	130,16
FXV9F75	U107718487	74550	19/06/2026	130,16	FXW3G84	A076350094	55412	18/06/2026	195,23
FXW6D32	U107365497	74550	17/06/2026	130,16	FXW7208	U107535337	74550	17/06/2026	130,16
FXW7208	U107536107	74550	18/06/2026	130,16	FXW9D26	U107590007	74550	17/06/2026	130,16
FXX0264	A076078335	55412	22/06/2026	195,23	FXX0962	A076077967	55412	20/06/2026	195,23
FXX1D06	A076339945	57030	20/06/2026	0,00	FXX4F02	U107335247	74550	17/06/2026	130,16
FXX8D23	A076339929	57030	20/06/2026	130,16	FXX9843	A076296588	55500	22/06/2026	130,16
FXY2E07	U107498817	56732	17/06/2026	0,00	FXY2E07	U107498927	60503	17/06/2026	0,00
FXZ7D24	U108014827	74630	19/06/2026	195,23	FYA0A38	A073692830	55412	23/06/2026	195,23
FYA2272	A076340196	75870	20/06/2026	293,47	FYA2272	A076340200	65992	20/06/2026	293,47
FYA4G33	U107578017	74550	18/06/2026	130,16	FYA5I75	A075839294	55412	20/06/2026	195,23
FYA6B54	A076349797	55412	18/06/2026	195,23	FYB1710	A076308055	55412	24/06/2026	195,23
FYB5I03	A076485151	55500	20/06/2026	130,16	FYB8E26	U107892067	60503	20/06/2026	293,47
FYD0062	U107359667	74550	17/06/2026	0,00	FYD2I81	U107341307	74550	17/06/2026	130,16
FYD4E05	A076486069	66532	22/06/2026	195,23	FYD4789	A071083004	55500	21/06/2026	130,16
FYD6579	U107507617	74550	18/06/2026	130,16	FYE0J38	U107584287	74550	18/06/2026	130,16
FYE2B80	A075395221	75870	22/06/2026	293,47	FYE6C54	A073527759	75870	23/06/2026	293,47
FYE9F48	A076255636	55412	19/06/2026	195,23	FYF1I01	U108069717	74550	19/06/2026	130,16
FYF5E14	A076119732	54521	21/06/2026	195,23	FYF6A45	U108047057	74550	19/06/2026	130,16
FYF7A21	U108164537	74550	20/06/2026	130,16	FYF7E41	A070949466	55680	21/06/2026	195,23
FYF7I07	U107691647	74550	20/06/2026	130,16	FYG7E58	U107605627	74550	18/06/2026	0,00
FYH3H92	U108026607	74550	19/06/2026	130,16	FYH3379	U107366047	60503	17/06/2026	293,47
FYH3379	U107577797	74550	18/06/2026	130,16	FYH3379	U107893277	60503	20/06/2026	293,47
FYH5H00	A076077908	55412	19/06/2026	195,23	FYH8A36	A076214360	54526	23/06/2026	195,23
FYH8G14	U107896027	74550	20/06/2026	130,16	FYI3I35	A072882342	55500	21/06/2026	130,16
FYI5A39	A076351481	55412	23/06/2026	0,00	FYI8D57	U107894597	60503	20/06/2026	293,47
FYJ2C87	A076078181	55412	22/06/2026	195,23	FYJ5D11	U107554587	74630	19/06/2026	0,00
FYJ5D11	U107554697	74710	19/06/2026	0,00	FYJ5D11	U107602217	74630	19/06/2026	0,00
FYJ7J63	U108170697	74550	20/06/2026	130,16	FYK0D09	A076295620	66532	18/06/2026	195,23
FYK2D21	A076307300	55412	22/06/2026	195,23	FYK5J37	A075372957	54526	22/06/2026	195,23
FYK9F50	U107450857	74550	17/06/2026	130,16	FYL1583	A076375372	55500	19/06/2026	0,00
FYL4J52	A076077851	55412	19/06/2026	195,23	FYL8D33	A076422729	54521	19/06/2026	195,23
FYM3A42	U107614317	74550	18/06/2026	0,00	FYM4C93	U107887447	74550	20/06/2026	130,16
FYM4J63	U108068837	74550	19/06/2026	130,16	FYM6A01	U107335357	74550	16/06/2026	130,16
FYM6G15	A076376573	75870	23/06/2026	293,47	FYM6G15	A070641682	60412	24/06/2026	195,23
FYN0G05	A072768884	75870	19/06/2026	293,47	FYN9F11	U107943767	74550	20/06/2026	0,00
FYO1H60	U107667997	74550	18/06/2026	130,16	FYO3H48	U108008997	74630	20/06/2026	195,23
FYO6A41	A075839774	55412	20/06/2026	195,23	FYP4J92	U107467577	60503	17/06/2026	293,47
FYP4535	U108049707	60503	19/06/2026	293,47	FYP5H51	U107622897	74710	19/06/2026	880,41
FYQ4B23	U107631477	74550	18/06/2026	130,16	FYS1I98	U107738507	60503	19/06/2026	293,47
FYS3588	U108120107	74550	20/06/2026	130,16	FYS9C09	A076521719	76332	19/06/2026	293,47
FYT4E47	U108041227	74550	19/06/2026	130,16	FYT7A54	A075248148	55500	23/06/2026	130,16
FYU6I13	U107352627	74550	17/06/2026	0,00	FYU6876	A073859190	51851	18/06/2026	195,23
FYV0F23	U107726957	74550	19/06/2026	130,16	FYV1F47	A076376158	75870	22/06/2026	293,47
FYX1G59	A076306850	55412	19/06/2026	195,23	FYX2F77	U107986337	74550	20/06/2026	130,16
FYX2F77	U107989087	74550	20/06/2026	130,16	FYX2F77	U107989637	74550	20/06/2026	130,16
FYX2F77	U107696377	74550	20/06/2026	130,16	FYX2F77	U107976877	60503	20/06/2026	293,47
FYX2F77	U107977757	60503	20/06/2026	293,47	FYX8C45	U107332507	56732	17/06/2026	130,16
FYX9625	A073692857	55412	23/06/2026	195,23	FYY1G33	U107887337	74550	20/06/2026	130,16
FYY8G64	U107406207	74550	17/06/2026	130,16	FYZ0F44	U107658317	60503	18/06/2026	293,47
FYZ3F53	A076306770	55412	19/06/2026	195,23	FYZ9B51	U107930347	74550	19/06/2026	130,16
FZA0F46	A073527562	55500	20/06/2026	130,16	FZA4231	U107540287	74550	18/06/2026	130,16
FZA7E00	U107332717	60503	17/06/2026	293,47	FZB2D01	U107337777	74550	17/06/2026	130,16
FZB6H51	A074966870	60501	22/06/2026	293,47	FZC9H50	U107646437	60503	18/06/2026	293,47
FZD1G72	U108015817	74550	19/06/2026	0,00	FZD3C01	A076296570	54521	22/06/2026	195,23
FZD7F67	A074141951	52070	19/06/2026	88,38	FZD7F83	A076375550	57030	20/06/2026	130,16
FZE5G95	U107571637	60503	19/06/2026	293,47	FZE7I86	U107635987	74550	18/06/2026	130,16
FZE7I86	U107878537	74550	20/06/2026	130,16	FZF1F43	A076375453	54521	20/06/2026	195,23
FZF3I88	A075205716	60412	20/06/2026	195,23	FZF7B05	A076375593	57030	20/06/2026	130,16
FZG0B16	U107461417	74550	17/06/2026	130,16	FZG1A67	U107424237	74550	18/06/2026	130,16
FZG5I87	U107549417	60503	18/06/2026	293,47	FZG6B08	U107863137	60503	20/06/2026	293,47
FZH2268	U107457787	74550	18/06/2026	130,16	FZH2358	U108051457	74550	19/06/2026	130,16
FZH3B02	U107911977	74550	20/06/2026	0,00	FZI6J56	U107733557	74550	19/06/2026	130,16
FZI7484	U107801107	74550	22/06/2026	130,16	FZJ3480	U107681197	74550	18/06/2026	130,16
FZJ6663	A076422753	55412	19/06/2026	195,23	FZJ9I95	A076339619	75870	19/06/2026	293,47
FZK4D05	A076255946	55412	23/06/2026	195,23	FZK5A27	U107987877	74550	20/06/2026	0,00
FZL8I37	U108070817	74550	19/06/2026	130,16	FZM0507	A072768809	76252	19/06/2026	0,00
FZM0968	U107863357	74550	20/06/2026	130,16	FZM1F45	A076350035	55412	18/06/2026	195,23
FZM2I79	U107322047	74550	17/06/2026	130,16	FZM2I79	U107723877	74550	19/06/2026	130,16
FZM5F45	A076340030	75870	20/06/2026	0,00	FZM9H97	U107406307	74550	17/06/2026	130,16
FZN4F51	U107955207	74550	20/06/2026	0,00	FZO2A40	U107385307	74550	16/06/2026	130,16
FZO9F78	U107618167	74550	18/06/2026	130,16	FZO9H35	U107998437	74550	20/06/2026	0,00
FZP0A02	U107365607	74550	17/06/2026	130,16	FZP6D46	A073494885	55500	23/06/2026	130,16
FZP8A51	U107981387	74550	20/06/2026	130,16	FZP9D97	A075995270	60412	18/06/2026	195,23
FZP9D97	A075995288	60501	18/06/2026	293,47	FZQ4530	U107492877	60503	18/06/2026	293,47
FZR0D51	A076350442	55500	19/06/2026	130,16	FZS2I19	U107443047	74550	17/06/2026	130,16
FZT1964	A070247836	76251	18/06/2026	293,47	FZT2E74	A075995326	55417	18/06/2026	0,00
FZT2I12	U107551947	74550	18/06/2026	130,16	FZT9662	U107940137	74550	20/06/2026	130,16
FZU2G98	U107315337	74630	17/06/2026	195,23	FZU6G64	U107329307	74550	17/06/2026	130,16
FZU7317	A075839561	55412	20/06/2026	195,23	FZV3H40	U107660627	74550	18/06/2026	130,16
FZW0C52	A072749561	55090	20/06/2026	0,00	FZX1F24	A075248067	75870	23/06/2026	293,47
FZX4995	U107389037	74550	16/06/2026	130,16	FZX5I15	A076350965	55412	23/06/2026	195,23
FZY4B84	U107358017	60503	17/06/2026	293,47	FZY7D67	U107505747	74550	18/06/2026	130,16
FZY9C48	A075472013	54790	19/06/2026	130,16	FZZ0949	U107886897	74550	20/06/2026	130,16
FZZ7A45	A076464952	76332	19/06/2026	293,47	FZZ8400	U107757867	60503	19/06/2026	293,47
GAA2A51	A075839251	55412	20/06/2026	195,23	GAA6494	A073558719	55500	19/06/2026	130,16
GAA7E15	A075170076	55500	20/06/2026	130,16	GAB3F25	U107964447	74550	20/06/2026	130,16
GAB5D25	U107508717	74550	18/06/2026	130,16	GAB7882	U107705407	74630	19/06/2026	195,23
GAC4966	U107862917	74550	20/06/2026	130,16	GAD1B41	A071083268	55500	21/06/2026	130,16
GAD1B41	A071083330	55500	21/06/2026	130,16	GAD4H26	A072882237	55500	20/06/2026	130,16
GAD6D17	A075995512	60412	23/06/2026	195,23	GAD6E26	U107620707	74550	19/06/2026	130,16
GAD9H02	A073906032	76252	18/06/2026	293,47	GAE1103	U107639617	74550	18/06/2026	130,16
GAE6A11	U107667557	74550	18/06/2026	130,16	GAF8C76	A073906113	76251	18/06/2026	293,47
GAF8F19	U107649737	60503	18/06/2026	293,47	GAF9B26	U107968847	74550	20/06/2026	130,16
GAG3C57	A070247771	76251	18/06/2026	293,47	GAG4427	U107359337	74710	17/06/2026	880,41
GAG4427	U107436667	74710	17/06/2026	880,41	GAG4427	U107437007	74710	17/06/2026	880,41
GAG4427	U107489907	74550	17/06/2026	130,16	GAG4427	U107544797	74710	18/06/2026	880,41
GAG4427	U107399707	74630	18/06/2026	195,23	GAG4427	U107400037	74710	18/06/2026	880,41
GAG4427	U107645997	74710	18/06/2026	880,41	GAG4427	U107680867	74710	18/06/2026	880,41
GAG4427	U107646327	74630	18/06/2026	195,23	GAG4427	U107559097	74710	19/06/2026	880,41
GAG4427	U107615857	74710	19/06/2026	880,41	GAG4427	A076276170	75870	19/06/2026	293,47
GAG4427	U107745007	74710	19/06/2026	880,41	GAG4427	U108021867	74550	19/06/2026	130,16
GAH0D05	U107691757	74550	20/06/2026	0,00	GAH2A94	U108018127	74550	19/06/2026	130,16
GAH4J21	A075373058	76252	23/06/2026	293,47	GAI0H22	U107527417	74550	17/06/2026	130,16
GAI1A98	U108062127	74550	19/06/2026	130,16	GAI3J99	A073813255	56221	22/06/2026	88,38
GAI6A08	A076225397	54600	18/06/2026	130,16	GAI9G68	A076276447	75870	19/06/2026	293,47
GAJ0B45	U108061807	74550	19/06/2026	130,16	GAJ1A77	U107323477	60503	17/06/2026	293,47
GAK1288	U107582417	74550	18/06/2026	130,16	GAK1288	U108148917	74550	20/06/2026	130,16
GAK4B33	A076338574	57030	18/06/2026	130,16	GAK6D38	A076118922	55500	18/06/2026	130,16
GAK8B33	U107449977	74550	17/06/2026	130,16	GAK8B33	U107454487	74550	17/06/2026	130,16
GAK8B33	U108069507	74550	19/06/2026	130,16	GAK9A91	U107409497	74550	17/06/2026	130,16
GAK9A91	U107665797	56732	18/06/2026	130,16	GAL0H69	A073658004	51851	22/06/2026	195,23
GAM1G86	A072768949	75870	19/06/2026	293,47	GAM4C33	A073867592	54521	18/06/2026	195,23
GAN7D24	U107408397	74550	17/06/2026	130,16	GAO9710	A076465819	75870	23/06/2026	0,00
GAP0019	U107328317	74550	17/06/2026	130,16	GAP0019	U107493757	60503	17/06/2026	293,47
GAP0019	U107494087	74630	17/06/2026	195,23	GAP0019	U107337447	60503	17/06/2026	293,47
GAP0019	U107337667	74550	17/06/2026	130,16	GAP0019	U107402567	60503	17/06/2026	293,47
GAP0019	U107402787	74550	17/06/2026	130,16	GAP0019	U108150017	74710	20/06/2026	880,41
GAP0019	U107935957	74550	20/06/2026	130,16	GAP0019	U107937937	74630	20/06/2026	195,23
GAP0019	U107761167	74550	22/06/2026	130,16	GAP3E09	U107710127	74550	20/06/2026	0,00
GAP3448	U107623007	74550	19/06/2026	0,00	GAP4A64	A073129346	75870	23/06/2026	293,47
GAQ1F76	U108169377	60503	20/06/2026	293,47	GAQ1668	U107709797	74550	19/06/2026	130,16
GAQ5F68	U107568997	74550	19/06/2026	130,16	GAQ7H47	U108025717	74550	19/06/2026	130,16
GAR7753	A075839634	55412	20/06/2026	195,23	GAS4G35	U107381337	74550	16/06/2026	0,00
GAS4G35	A070987805	55500	21/06/2026	0,00	GAS9D92	A076340404	57030	22/06/2026	130,16
GAT1D96	A076422923	55412	19/06/2026	195,23	GAT2H14	U107510707	74550	18/06/2026	130,16
GAT4J27	U108015267	74550	19/06/2026	130,16	GAT5A79	U108166957	60503	20/06/2026	293,47
GAT8185	U107456137	60503	17/06/2026	293,47	GAU3C05	U107631147	74550	18/06/2026	130,16
GAU5869	A076339813	75870	19/06/2026	293,47	GAU8H15	A076078084	55412	20/06/2026	195,23
GAU8817	A075372914	75870	22/06/2026	293,47	GAV3E31	A076484562	66532	18/06/2026	195,23
GAW3D58	A074959300	67261	18/06/2026	195,23	GAW3D58	A074959318	65992	18/06/2026	293,47
GAW9F86	A073692911	55412	23/06/2026	195,23	GAX7D34	A076466467	75870	24/06/2026	293,47
GAY6B35	U107729597	74550	19/06/2026	130,16	GAZ4A07	U107896687	74550	20/06/2026	130,16
GAZ5A49	U107754787	74550	19/06/2026	130,16	GAZ5D40	A070421275	75870	23/06/2026	293,47
GAZ7511	A076374651	75870	18/06/2026	0,00	GAZ9J24	A073129427	76331	23/06/2026	0,00
GBA0680	A076423016	55412	19/06/2026	195,23	GBA6F17	U107324467	74550	17/06/2026	130,16
GBA8G15	A076339600	75870	19/06/2026	0,00	GBB1998	U107918467	74550	20/06/2026	130,16
GBB5G68	U107628617	74550	18/06/2026	130,16	GBB6A55	A073986249	55500	19/06/2026	130,16
GBB9189	U107909337	74550	20/06/2026	130,16	GBD9J00	A076277419	75870	23/06/2026	293,47
GBE1D69	A076374945	57030	18/06/2026	130,16	GBE3836	U107736197	74550	19/06/2026	130,16
GBE3836	A076307725	55412	24/06/2026	195,23	GBE5G39	A076466378	75870	24/06/2026	293,47
GBF2C66	U107548427	60503	18/06/2026	293,47	GBF8B21	A076307849	55412	24/06/2026	195,23
GBG1J63	U107713537	74550	19/06/2026	130,16	GBG2C45	U107651607	74550	18/06/2026	130,16
GBG3590	U107912527	74550	20/06/2026	0,00	GBG5B32	U107402127	60503	17/06/2026	293,47
GBG7135	U108083807	74550	20/06/2026	130,16	GBH1F55	U107385187	60503	16/06/2026	293,47
GBH4A32	U107524007	74550	18/06/2026	130,16	GBH6I26	U108043107	74550	19/06/2026	130,16
GBH7C84	A076375860	57030	22/06/2026	130,16	GBI2J78	U107717387	74550	19/06/2026	130,16
GBI2J78	U107921547	74550	20/06/2026	130,16	GBI4E84	U107529617	74550	18/06/2026	130,16
GBI4J75	U107614097	74550	19/06/2026	130,16	GBI7D17	U107443377	74550	18/06/2026	130,16
GBI9839	A076485968	76841	22/06/2026	130,16	GBJ0G31	U107418627	60503	18/06/2026	293,47
GBJ3J49	A071147983	55500	20/06/2026	130,16	GBJ5B66	A073906075	76252	18/06/2026	293,47
GBK3D08	A070421283	75870	23/06/2026	293,47	GBK5948	A073028752	76331	23/06/2026	293,47
GBK6A46	U107483417	74550	18/06/2026	130,16	GBL1F03	U107330307	60503	17/06/2026	293,47
GBL6F28	U108029457	60503	19/06/2026	293,47	GBL6F28	A073028558	60501	23/06/2026	293,47
GBM0D13	U107539957	74550	18/06/2026	130,16	GBM1C38	U108035507	60503	19/06/2026	293,47

GBN8H11	U107667777	60503	18/06/2026	0,00
GBO3H64	U108091827	60503	20/06/2026	293,47
GBP4D76	U107337887	74550	17/06/2026	130,16
GBQ0F58	U107884807	74550	20/06/2026	130,16
GBQ5418	A076255857	55412	23/06/2026	0,00
GBR3J47	U108162337	74550	20/06/2026	130,16
GBR8D98	U107963787	74550	19/06/2026	130,16
GBS1I83	U107719807	56732	19/06/2026	0,00
GBS6A77	U107347907	74550	17/06/2026	130,16
GBT2I12	U108158047	60503	20/06/2026	293,47
GBT8G19	A076339066	75870	18/06/2026	293,47
GBU4B70	U107575817	60503	17/06/2026	293,47
GBU5A52	U107575267	60503	17/06/2026	293,47
GBV1518	A073527708	75870	23/06/2026	293,47
GBX1I74	U107574277	74550	17/06/2026	130,16
GBX7C39	U107353507	74550	17/06/2026	0,00
GBY7I23	U107485397	74550	18/06/2026	130,16
GBZ3G38	A075170181	76252	21/06/2026	293,47
GBZ4088	A076338981	75870	18/06/2026	293,47
GCA0J91	U107326117	56732	17/06/2026	130,16
GCA2B51	A076464391	75870	19/06/2026	293,47
GCA5I22	U107742247	56732	19/06/2026	130,16
GCB6J36	U107891307	60503	20/06/2026	293,47
GCC5F80	A075839383	55412	20/06/2026	195,23
GCC9C94	U107337007	74550	16/06/2026	130,16
GCD0I98	U107573837	74550	17/06/2026	130,16
GCF0H82	A076404160	76252	21/06/2026	293,47
GCF3D35	U107907247	74550	20/06/2026	130,16
GCF9I91	U107483527	74550	17/06/2026	130,16
GCG2A13	A072882288	55500	20/06/2026	130,16
GCG5304	U107698137	74550	19/06/2026	130,16
GCH2I85	U107324907	74550	17/06/2026	130,16
GCH3I00	U107368807	74550	17/06/2026	130,16
GCH3I00	U107535667	74710	18/06/2026	880,41
GCH3I00	U107964337	74550	19/06/2026	130,16
GCH3I00	U108170587	74630	20/06/2026	195,23
GCH5F13	U107614647	60503	19/06/2026	293,47
GCI9H06	U107343827	74550	17/06/2026	0,00
GCJ3006	A070949547	60501	22/06/2026	293,47
GCK0B03	A073744792	55500	20/06/2026	130,16
GCK0103	A073383897	67261	21/06/2026	195,23
GCK4I53	U107994917	60503	20/06/2026	293,47
GCL0J01	A076376301	75870	23/06/2026	293,47
GCO5E83	U107461637	74550	17/06/2026	130,16
GCO7I02	A070987740	55500	21/06/2026	130,16
GCP0I11	U108051677	74550	19/06/2026	130,16
GCQ0F85	A076485275	55414	20/06/2026	195,23
GCQ5I42	U107329637	60503	17/06/2026	293,47
GCR3J18	U107562727	60503	19/06/2026	293,47
GCS2257	U108157607	74550	20/06/2026	130,16
GCT0I20	U107319307	74550	17/06/2026	130,16
GCT8C68	A075247974	51930	19/06/2026	293,47
GCU7I27	A073692814	55412	23/06/2026	195,23
GCU8370	A075995490	55417	23/06/2026	195,23
GCV9D36	A076295573	67261	18/06/2026	195,23
GCW1E43	U107677907	60503	18/06/2026	293,47
GCX1C46	U108038807	74550	19/06/2026	130,16
GCX9A82	U107338007	74550	17/06/2026	130,16
GCZ5B66	A073744857	55500	20/06/2026	130,16
GDA0I88	A076295891	76251	18/06/2026	293,47
GDA1D29	A076465886	75870	23/06/2026	293,47
GDA3H93	A070247860	55417	19/06/2026	195,23
GDA5J97	A076466564	75870	24/06/2026	293,47
GDB2I52	U107890207	74550	20/06/2026	130,16
GDC8F86	U107328427	60503	17/06/2026	0,00
GDD7550	U107869957	74550	20/06/2026	130,16
GDE0G69	U108098537	74550	20/06/2026	130,16
GDE2A61	U107686257	74550	19/06/2026	130,16
GDE2A61	U107688567	74550	19/06/2026	130,16
GDE9H15	A070585324	55500	18/06/2026	130,16
GDF9J57	U107623227	74550	19/06/2026	130,16
GDG7H07	A076338744	57030	18/06/2026	130,16
GDG7337	U107624767	74550	18/06/2026	130,16
GDH8H75	U107888877	60503	20/06/2026	293,47
GDI7D68	A073744830	76252	20/06/2026	293,47
GDI8B09	U107579557	74550	17/06/2026	130,16
GDJ8E24	A074966861	66020	22/06/2026	293,47
GDK6A72	U107505967	56732	18/06/2026	130,16
GDL0D59	U107716507	74630	19/06/2026	195,23
GDL0D59	U107712217	74550	20/06/2026	130,16
GDL9C80	U108036717	74550	19/06/2026	0,00
GDM6D25	A073657938	51852	18/06/2026	195,23
GDN2G63	A073658020	51851	22/06/2026	195,23
GDN8I69	U107314237	60503	17/06/2026	293,47
GDN8430	U107716407	74630	19/06/2026	195,23
GDO4C76	U107477147	74550	17/06/2026	130,16
GDO5A47	U108117567	60503	20/06/2026	0,00
GDO8B96	A075472005	54522	19/06/2026	195,23
GDP3D64	U107528847	74550	18/06/2026	130,16
GDQ2H33	A076351163	55412	23/06/2026	195,23
GDQ5778	U107673387	60503	18/06/2026	293,47
GDQ7F31	U107431827	60503	17/06/2026	0,00
GDR6D76	U107596937	74550	17/06/2026	130,16
GDS8E17	U107434577	74550	18/06/2026	0,00
GDT1I43	A076375330	55500	19/06/2026	130,16
GDU3C07	U107728827	74550	19/06/2026	130,16
GDU3C07	U108050027	74550	19/06/2026	130,16
GDV1B41	A076078300	55412	22/06/2026	195,23
GDV8F74	A076214441	55411	24/06/2026	195,23
GDW9I42	U107466587	74550	18/06/2026	130,16
GDX4689	A076521506	55500	18/06/2026	130,16
GDX7F05	A074043879	66020	23/06/2026	293,47
GDY6H28	A076485402	55500	20/06/2026	130,16
GDY7B88	U108078407	74550	19/06/2026	130,16
GDZ1B57	U107547547	74550	18/06/2026	130,16
GDZ1903	U107635547	74550	18/06/2026	130,16
GEA8B76	U107661067	74550	18/06/2026	130,16
GEB6I26	U107323257	60503	17/06/2026	293,47
GEC6E45	U107715847	74550	19/06/2026	130,16
GEC9E45	A075471998	54526	19/06/2026	195,23
GED7I90	A073859220	75870	18/06/2026	293,47
GED9410	A076350850	55412	22/06/2026	195,23
GEE5I74	U107707607	74550	19/06/2026	130,16
GEF0D09	U107617507	74550	18/06/2026	0,00
GEF8990	U108058937	74550	19/06/2026	130,16
GEG5E72	U107869297	74550	20/06/2026	130,16
GEG8B97	A076376689	75870	23/06/2026	293,47
GEI2749	U107393327	74550	16/06/2026	130,16
GEK1C68	A073110661	55090	20/06/2026	130,16
GEL2F85	U107555357	74550	19/06/2026	130,16
GEL9D42	U107489027	74550	17/06/2026	130,16
GEL9I25	U107701657	74550	20/06/2026	130,16
GEL9679	A076422907	55412	19/06/2026	195,23
GEN9E17	A076464367	75870	19/06/2026	293,47
GEO7116	U107947507	74550	19/06/2026	130,16
GEP0C43	U107515317	56732	18/06/2026	130,16
GEP4C23	U108057407	74550	19/06/2026	130,16
GEP4226	A070187019	60501	21/06/2026	293,47
GEQ1225	U107468457	74550	17/06/2026	130,16
GEQ1225	A076307318	55412	23/06/2026	195,23
GEQ2990	U107518617	56732	18/06/2026	130,16
GEQ6G46	U107689997	74550	19/06/2026	130,16
GEQ8G60	A076521891	54527	20/06/2026	195,23
GER2J23	A076350256	55412	18/06/2026	195,23
GET3203	A076307148	55412	22/06/2026	0,00
GET7I85	A076464448	75870	19/06/2026	293,47
GEU1B35	U108093707	74550	20/06/2026	130,16
GEV7C00	U107868207	74550	20/06/2026	130,16
GEX3C37	U107706937	74630	20/06/2026	195,23
GEY3J38	A076466505	75870	24/06/2026	293,47
GFA5A34	U107382107	74550	16/06/2026	130,16
GFB9E57	U107569547	60503	19/06/2026	293,47
GFC2646	U107363307	74710	17/06/2026	880,41
GFD8C87	U108072577	60503	19/06/2026	293,47
GFD8F47	U107496507	74550	17/06/2026	130,16
GFE7B99	A071400344	75870	24/06/2026	0,00
GFE8590	U107501677	74550	17/06/2026	130,16
GFE9D66	A076339287	57030	19/06/2026	130,16
GFF9D88	U107561957	74550	19/06/2026	130,16
GFG0J95	U107539627	74550	18/06/2026	130,16
GFG6D70	U107595727	74550	17/06/2026	130,16
GFH3C93	U107406747	74550	17/06/2026	130,16
GFI1F29	U107389917	60503	16/06/2026	293,47
GFJ3J82	U108047937	74550	19/06/2026	130,16
GFL7B55	U107569007	74550	19/06/2026	130,16
GFM1A97	A070186730	76332	19/06/2026	293,47
GFM5975	A076277192	75870	23/06/2026	293,47
GFN5F51	U107736307	74550	19/06/2026	0,00
GFN6E91	U107526207	74550	18/06/2026	130,16
GFO3767	U108024397	74550	19/06/2026	130,16
GFP2I09	U107433917	60503	17/06/2026	293,47
GBO2F33	U107753027	60503	19/06/2026	293,47
GBP4B45	A076339473	57030	19/06/2026	130,16
GBQ0F58	U107879637	74550	20/06/2026	130,16
GBQ4C75	A075839898	53710	23/06/2026	130,16
GBR0J63	A076376409	58511	23/06/2026	130,16
GBR3J47	A075395248	57380	22/06/2026	293,47
GBS0D12	U107722887	74550	19/06/2026	130,16
GBS5I51	U107476487	74550	18/06/2026	130,16
GBS6E88	U107419407	60503	17/06/2026	293,47
GBT6481	U107512347	74550	18/06/2026	130,16
GBT9J96	U107378037	74550	16/06/2026	130,16
GBU4B70	U107514877	60503	18/06/2026	293,47
GBU8H92	A075287682	60681	19/06/2026	195,23
GBW6F58	U107696597	74630	20/06/2026	195,23
GBX3D89	U107331727	74550	17/06/2026	130,16
GBY1G48	A076308080	55412	24/06/2026	195,23
GBZ3F44	A076296499	54526	22/06/2026	195,23
GBZ4B86	A070146835	76252	22/06/2026	0,00
GCA0H85	A076350167	55412	18/06/2026	195,23
GCA1E23	A076351031	55412	23/06/2026	195,23
GCA4G87	A076306591	55412	19/06/2026	0,00
GCB6J36	A076338523	57030	18/06/2026	130,16
GCC3342	A071344517	76331	20/06/2026	293,47
GCC7J05	A076278431	75870	24/06/2026	293,47
GCD0I98	U107421607	74550	17/06/2026	130,16
GCD5J93	U107644127	74550	18/06/2026	130,16
GCF2C60	U107509817	60503	18/06/2026	293,47
GCF5A54	U108049147	60503	19/06/2026	293,47
GCF9J43	A075492006	76331	19/06/2026	293,47
GCG3E13	A070987783	55500	21/06/2026	130,16
GCG8F43	A070910225	55500	21/06/2026	130,16
GCH3I00	U107335907	74710	16/06/2026	880,41
GCH3I00	U107368907	74630	17/06/2026	195,23
GCH3I00	U107958397	74710	19/06/2026	880,41
GCH3I00	U107693517	74550	20/06/2026	130,16
GCH3I00	U108170707	60503	20/06/2026	293,47
GCH6930	U108073457	74550	19/06/2026	130,16
GCJ3J21	A076120021	54521	22/06/2026	195,23
GCJ6E03	U108018017	74550	19/06/2026	130,16
GCK0F07	U107409937	74550	18/06/2026	130,16
GCK2C24	U107756547	56732	19/06/2026	130,16
GCK5D13	U108151337	74550	20/06/2026	130,16
GCN2G31	A073813280	55500	23/06/2026	130,16
GCO5589	U107598037	74550	19/06/2026	130,16
GCO7I02	A071083314	55500	21/06/2026	130,16
GCP4A73	U107563507	60503	19/06/2026	293,47
GCQ0F85	A076485283	72930	20/06/2026	130,16
GCQ6B41	U107497277	74550	17/06/2026	130,16
GCS1674	U107485287	74550	17/06/2026	130,16
GCS2257	U107897347	74550	20/06/2026	130,16
GCT0877	U107364947	74550	17/06/2026	130,16
GCU2I79	U107557997	74550	19/06/2026	130,16
GCU8E37	U107333047	74550	17/06/2026	130,16
GCV1911	U107479127	74630	18/06/2026	195,23
GCV9J44	U108100407	60503	20/06/2026	293,47
GCW3I30	U107698577	74550	20/06/2026	130,16
GCX8813	A072749618	55500	20/06/2026	130,16
GCZ2G57	A075169990	55500	20/06/2026	130,16
GCZ5166	A073527376	76252	20/06/2026	293,47
GDA1A53	U108022857	74550	19/06/2026	130,16
GDA1F21	U107598917	74550	17/06/2026	130,16
GDA5J97	A076464715	75870	19/06/2026	293,47
GDB2I52	U107501787	74550	17/06/2026	130,16
GDB5J03	A073129389	75870	23/06/2026	293,47
GDD5808	U107871057	60503	20/06/2026	293,47
GDE0A43	U107615197	74550	19/06/2026	130,16
GDE2A61	U107713097	74550	19/06/2026	130,16
GDE2A61	U107955317	74550	19/06/2026	130,16
GDE2A61	U107963677	74550	19/06/2026	130,16
GDF1867	U107869187	56732	20/06/2026	130,16
GDG5B35	U107416317	60503	17/06/2026	293,47
GDG7H07	U107584947	74550	18/06/2026	130,16
GDG9H07	A076486212	54526	22/06/2026	195,23
GDH9B79	U108162997	74550	20/06/2026	130,16
GDI8B09	U107334697	74550	17/06/2026	130,16
GDI8B09	U107595617	74550	17/06/2026	130,16
GDK4B88	A076338582	57030	18/06/2026	130,16
GDL0D59	U107324247	74550	17/06/2026	130,16
GDL0D59	U107708367	74710	20/06/2026	880,41
GDL0D59	U108141877	74710	20/06/2026	880,41
GDM0E09	U107905707	74550	20/06/2026	130,16
GDM7E28	A076422850	55412	19/06/2026	195,23
GDN6A41	U108162117	60503	20/06/2026	0,00
GDN8430	U107931447	74550	19/06/2026	130,16
GDO3A05	A076338558	57030	18/06/2026	0,00
GDO4J47	A073028647	76331	23/06/2026	293,47
GDO5B53	A076339007	75870	18/06/2026	293,47
GDP3D64	U107521917	56732	18/06/2026	130,16
GDQ1718	A076521760	55500	20/06/2026	130,16
GDQ5C39	U107550297	60503	18/06/2026	293,47
GDQ7E63	A071083187	55500	21/06/2026	130,16
GDR2G89	U107751607	74550	19/06/2026	130,16
GDS0894	U107387937	74550	16/06/2026	130,16
GDS9F03	A073508037	76251	19/06/2026	293,47
GDU2E51	U108074557	74550	19/06/2026	130,16
GDU3C07	U108049917	74550	19/06/2026	130,16
GDU6E77	U108149807	74630	20/06/2026	195,23
GDV8A96	A076350817	55412	22/06/2026	195,23
GDV9281	U107515207	74550	18/06/2026	130,16
GDX4G13	U107528307	74550	17/06/2026	0,00
GDX7F05	A074043852	66531	23/06/2026	195,23
GDY3070	U107993927	74550	20/06/2026	130,16
GDY6H31	A076296286	51851	21/06/2026	0,00
GDY8I01	U107668007	60503	18/06/2026	0,00
GDZ1638	A073867819	60502	20/06/2026	293,47
GEA6E28	U107390137	56732	16/06/2026	0,00
GEB2F76	U107939697	74550	20/06/2026	0,00
GEB7E97	A076077924	55412	19/06/2026	195,23
GEC7H75	A076307288	55412	22/06/2026	195,23
GED3J86	A070987929	55411	21/06/2026	195,23
GED7J11	A076375836	75870	22/06/2026	293,47
GEE4B60	A076276870	75870	19/06/2026	293,47
GEE7G26	U107390357	74550	16/06/2026	130,16
GEF3E78	A075516797	76252	18/06/2026	0,00
GEG2H13	A076375194	60412	19/06/2026	195,23
GEG7A39	A076277257	75870	23/06/2026	293,47
GEH2727	U107409387	74550	17/06/2026	130,16
GEK0G27	A070167387	55500	23/06/2026	130,16
GEK8D47	U107346247	74550	17/06/2026	130,16
GEL3109	A073014743	76331	20/06/2026	0,00
GEL9I25	U107341187	74630	16/06/2026	195,23
GEL9I48	U107699567	74550	20/06/2026	130,16
GEM7I51	U107675807	60503	18/06/2026	0,00
GEO6J90	U107333817	56732	17/06/2026	130,16
GEP0B95	A071046966	55090	21/06/2026	130,16
GEP2F21	U107799227	74550	22/06/2026	130,16
GEP4F63	U107978207	74550	20/06/2026	130,16
GEP8A00	A073867746	54527	20/06/2026	0,00
GEQ1225	U107354167	74550	17/06/2026	130,16
GEQ2E09	U108125487	56732	20/06/2026	0,00
GEQ2999	A076295816	76252	18/06/2026	293,47
GEQ8A08	U107654797	74550	18/06/2026	130,16
GER1F73	A076423415	76252	21/06/2026	293,47
GES1A84	U107585277	74550	17/06/2026	130,16
GET4C02	U108010647	74550	20/06/2026	130,16
GEU0J46	A076307458	55412	23/06/2026	195,23
GEV6C92	A076422710	60501	19/06/2026	0,00
GEV9H07	U107351307	74630	17/06/2026	195,23
GEX3H02	A070910209	55090	21/06/2026	130,16
GEZ8B21	U107354057	74550	17/06/2026	130,16
GFB5A32	A070032082	55500	18/06/2026	130,16
GFC2646	U107363297	74550	17/06/2026	130,16
GFD3J49	U108084907	74550	20/06/2026	130,16
GFD8F46	U107941347	74550	19/06/2026	130,16
GFE2B76	U107652377	74550	18/06/2026	130,16
GFE8A40	U107666017	74550	18/06/2026	130,16
GFE9A14	A076295743	60501	18/06/2026	293,47
GFF0B82	U107325127	74550	17/06/2026	130,16
GFG0C53	U107412027	60503	18/06/2026	0,00
GFG3H29	U108054427	74550	19/06/2026	130,16
GFG7I81	A075995539	55417	23/06/2026	195,23
GFH8B33	U108073347	74550	19/06/2026	130,16
GFI8350	U107505527	60503	18/06/2026	293,47
GFK0H34	A076350558	55412	22/06/2026	195,23
GFM0C06	A076277346	75870	23/06/2026	293,47
GFM5E46	U107758417	74550	19/06/2026	130,16
GFN2E64	U107674927	74550	18/06/2026	130,16
GFN6E91	U107634887	74550	18/06/2026	130,16
GFN8F32	U107995577	74550	20/06/2026	130,16
GFP1A39	U107541277	74550	18/06/2026	130,16
GFQ4G04	U107719697	56732	19/06/2026	130,16
GFQ9G56	U108126477	74550	20/06/2026	0,00
GFR1B20	U107354387	60503	17/06/2026	293,47
GFR5887	U107524667	74550	18/06/2026	0,00
GFS5860	A075471785	75870	19/06/2026	293,47
GFT2A77	U107712547	74550	19/06/2026	130,16
GFT7422	U107386177	74550	16/06/2026	0,00
GFU3C32	U107516527	60503	18/06/2026	293,47
GFU8D05	U107872927	60503	20/06/2026	0,00
GFV6A76	U108126587	74550	20/06/2026	130,16
GFW4F06	A076277206	75870	23/06/2026	293,47
GFW9C38	U107799007	60503	22/06/2026	293,47
GFY1E58	A075839480	55412	20/06/2026	0,00
GFY8D78	U107746317	60503	19/06/2026	293,47
GFZ6A13	U107599027	74550	17/06/2026	130,16
GGA4D68	U108075767	74550	19/06/2026	130,16
GGB0826	A076375585	57030	20/06/2026	130,16
GGB4519	A071147886	55500	20/06/2026	130,16
GGC6D25	U107953557	74550	20/06/2026	130,16
GGD5445	U107563827	74550	19/06/2026	130,16
GGE0H93	U107434907	74550	18/06/2026	130,16
GGE5G62	U108015597	60503	19/06/2026	293,47
GGE7J99	U107377487	74550	16/06/2026	130,16
GGE9G45	A076465738	75870	23/06/2026	293,47
GGF0G28	U107393107	60503	16/06/2026	293,47
GGG3C96	A076119481	57030	21/06/2026	130,16
GGG7459	U107725087	60503	19/06/2026	293,47
GGG7459	U107697807	74550	20/06/2026	130,16
GGH1H39	A076485593	66700	21/06/2026	0,00
GGH5J68	U107485407	74550	17/06/2026	130,16
GGH6640	U107558877	74630	19/06/2026	195,23
GGI2D81	U107450967	60503	17/06/2026	293,47
GGJ6F53	A074801552	66532	23/06/2026	195,23
GGJ7I44	U108062677	74550	19/06/2026	0,00
GGJ8498	A075247966	60412	19/06/2026	195,23
GGK9H11	U107362967	74550	17/06/2026	130,16
GGL6D74	A070987830	55500	21/06/2026	130,16
GGM0H22	A076296200	52070	20/06/2026	88,38
GGM3G01	U107735977	74550	19/06/2026	130,16
GGM6235	U107506847	60503	18/06/2026	0,00
GGM7F65	U108134407	74550	20/06/2026	0,00
GGN4D79	A076350825	55412	22/06/2026	195,23
GGN8H42	U108127467	74550	20/06/2026	130,16
GGO0071	U107865557	74550	20/06/2026	130,16
GGO8H52	U107633907	60503	18/06/2026	293,47
GGP4C81	U107528957	74550	18/06/2026	130,16
GGP9G37	U107730807	60503	19/06/2026	0,00
GGQ6C63	U107535227	74550	17/06/2026	130,16
GGS1C77	U108160577	74550	20/06/2026	130,16
GGS8815	U107678007	60503	18/06/2026	293,47
GGT0338	A073527481	55500	20/06/2026	130,16
GGU0E34	A073906202	76331	20/06/2026	293,47
GGU0H05	U107537647	74550	18/06/2026	130,16
GGU2I35	U108047277	74550	19/06/2026	130,16
GGV0H21	U107463407	74550	17/06/2026	130,16
GGW0B47	U107493647	74550	18/06/2026	130,16
GGW2H65	U107724537	74550	19/06/2026	130,16
GGW6E76	A075169981	55500	20/06/2026	130,16
GGX8I14	U108166307	60503	20/06/2026	0,00
GGY4B05	U107648637	74550	18/06/2026	130,16
GGY4I02	A076338809	57030	18/06/2026	130,16
GGZ0D35	U107800327	74550	22/06/2026	130,16
GHA0107	U107343167	74550	17/06/2026	130,16
GHA5I45	A076465363	75870	23/06/2026	293,47
GHB1998	A074063748	65300	22/06/2026	195,23
GHD0F13	U107585607	74550	18/06/2026	130,16
GHD0I22	A076340269	60412	20/06/2026	0,00
GHE1J80	A070186900	51851	19/06/2026	195,23
GHE5673	U107520817	56732	18/06/2026	130,16
GHE6B53	A076214310	75870	23/06/2026	293,47
GHF2C73	U108067187	74550	19/06/2026	130,16
GHF5775	U107400587	60503	17/06/2026	293,47
GHF6H77	U107534347	74550	17/06/2026	130,16
GHG5569	U108004267	74550	20/06/2026	130,16
GHH1D24	U107664697	60503	18/06/2026	293,47
GHH3578	U107570107	74550	19/06/2026	130,16
GHI1B63	A076466459	75870	24/06/2026	293,47
GHJ1F02	U107780417	74550	22/06/2026	130,16
GHK1H43	A076485917	66532	22/06/2026	195,23
GHK9237	A070247763	76251	18/06/2026	293,47
GHL2149	A073287650	54521	22/06/2026	195,23
GHM1314	A076077916	55412	19/06/2026	195,23
GHN5E68	A073014646	60174	18/06/2026	0,00
GHN8A06	U107757647	56732	19/06/2026	130,16
GHO5H38	U107350097	74550	17/06/2026	130,16
GHO6B32	U107983037	74550	20/06/2026	130,16
GHP2G94	A070910250	56222	22/06/2026	88,38
GHP7F89	A074644040	66020	22/06/2026	293,47
GHQ0G48	U107545897	74710	18/06/2026	880,41
GHQ9H60	U108032537	74550	19/06/2026	130,16
GHS2E02	U107542817	74550	18/06/2026	130,16
GHS6F13	U107673277	74550	18/06/2026	130,16
GHT3540	U108077747	74550	19/06/2026	130,16
GHT5091	A076277060	75870	23/06/2026	0,00
GHU8B37	A073669308	58000	19/06/2026	195,23
GHV1J09	U107757207	74550	19/06/2026	130,16
GHV6H85	U107678447	74550	18/06/2026	130,16
GHW8188	A073859255	51851	18/06/2026	195,23
GHX5G09	U107920777	74550	20/06/2026	130,16
GHY6860	U107487487	60503	17/06/2026	293,47
GHY9F05	U107731467	74550	19/06/2026	130,16
GHZ5H29	A076350663	55412	22/06/2026	195,23
GHZ8270	U107650407	74550	18/06/2026	130,16
GIB1H81	U107624547	74550	18/06/2026	130,16
GIB5E38	U107677457	74550	18/06/2026	130,16
GID4D73	A076464430	75870	19/06/2026	293,47
GIE4H30	A076339040	75870	18/06/2026	293,47
GIF6H70	U107401027	74550	17/06/2026	130,16
GIG5G76	U107867977	74550	20/06/2026	130,16
GIG7J82	U107420827	74550	18/06/2026	130,16
GIH0G61	A073558913	55090	21/06/2026	130,16
GIH2085	A074643965	51851	20/06/2026	195,23
GIH6G40	U107638307	74550	18/06/2026	130,16
GIH9250	A075109822	55680	20/06/2026	195,23
GII4F34	U107634337	74550	18/06/2026	130,16
GIJ7868	A076374830	58511	18/06/2026	0,00
GIK4F49	U107360327	60503	17/06/2026	293,47
GIK6J21	U107543807	74550	18/06/2026	0,00
GIL6I45	U107414777	60503	17/06/2026	0,00
GIM3I21	U107376497	74550	16/06/2026	130,16
GIN0A67	U107511907	74550	18/06/2026	130,16
GIN5E28	U107962797	74550	19/06/2026	0,00
GIO4C64	U108042987	74550	19/06/2026	130,16
GIO4D36	U108135717	74550	20/06/2026	130,16
GIO8E57	U107883707	60503	20/06/2026	293,47
GIQ0520	A076484759	60501	18/06/2026	0,00
GIQ3J45	U108165207	74550	20/06/2026	130,16
GIR0B68	A070247810	76252	18/06/2026	293,47
GIR1C64	U107622237	74550	19/06/2026	130,16
GIS0B35	U107558107	60503	19/06/2026	293,47
GIT5A86	A075372825	58433	20/06/2026	195,23
GIT9A36	U107338327	56732	17/06/2026	130,16
GIU3G00	A076339430	57030	19/06/2026	130,16
GIV1F33	U107934197	74550	20/06/2026	130,16
GIV9I23	A076078114	55412	20/06/2026	195,23
GIW4J69	U108051017	74550	19/06/2026	0,00
GIW6H03	U108141437	74630	20/06/2026	195,23
GIX2723	A073028485	76331	22/06/2026	0,00
GIX6F26	U108143207	60503	20/06/2026	0,00
GIX9I55	A073693128	55412	23/06/2026	195,23
GIZ3F43	A076350183	55412	18/06/2026	195,23
GIZ6967	U107720577	56732	19/06/2026	130,16
GJA4E06	U107472417	74550	18/06/2026	130,16
GJA9D64	A070146789	54521	19/06/2026	195,23
GJB1B50	U107672837	60503	18/06/2026	293,47
GJB5610	A076277400	75870	23/06/2026	293,47
GJB8I36	A076466661	75870	24/06/2026	293,47
GJE7C54	A073527732	75870	23/06/2026	0,00
GJF5E64	U107718377	74550	19/06/2026	0,00
GJG5C51	U107410267	74550	17/06/2026	130,16
GJH1H47	U107154847	74550	16/06/2026	130,16
GJH9A26	U107375407	74710	16/06/2026	880,41
GJH9A26	U107392447	74550	16/06/2026	130,16
GJH9A26	U107500247	60503	17/06/2026	293,47
GJH9A26	U107331397	74710	17/06/2026	880,41
GJH9A26	U107317977	74710	17/06/2026	880,41
GJI3D02	U107863797	60503	20/06/2026	293,47
GJI4G16	U107889107	74550	20/06/2026	130,16
GJI8249	A076485143	55680	20/06/2026	195,23
GJK1G35	U107720467	74550	19/06/2026	130,16
GJL2F60	U107361097	74550	17/06/2026	130,16
GJM8F22	U108059927	74550	19/06/2026	130,16
GFR0B56	U107679767	60503	18/06/2026	293,47
GFR4C76	U107657107	74550	18/06/2026	0,00
GFR8B02	A073028817	76331	23/06/2026	293,47
GFS9893	U107487267	74550	17/06/2026	130,16
GFT2A77	U108085997	74550	20/06/2026	130,16
GFU1898	U107512237	74550	18/06/2026	130,16
GFU5B79	U108048377	74550	19/06/2026	130,16
GFV3I22	U107326667	74550	17/06/2026	130,16
GFW3J61	U107386067	74550	16/06/2026	130,16
GFW6B44	A076340382	57030	22/06/2026	0,00
GFX7I03	A076118914	55500	18/06/2026	0,00
GFY3G99	U107981057	60503	20/06/2026	293,47
GFZ5F11	U107661727	74550	18/06/2026	130,16
GFZ7A95	U107598697	74550	17/06/2026	130,16
GGA8094	A070167182	76251	18/06/2026	293,47
GGB3G43	U107314457	60503	17/06/2026	293,47
GGB7E97	U107745327	60503	19/06/2026	293,47
GGD1I32	A072768841	55500	19/06/2026	130,16
GGD7I77	A074303650	60501	21/06/2026	293,47
GGE0739	A076339147	75870	18/06/2026	293,47
GGE7B25	U107696927	56732	19/06/2026	130,16
GGE8653	U107486167	74550	18/06/2026	0,00
GGE9I26	U107337337	74550	17/06/2026	130,16
GGF3C13	U107973687	74550	20/06/2026	130,16
GGG6E74	U107577467	74550	17/06/2026	130,16
GGG7459	U107716837	74550	19/06/2026	130,16
GGG7459	U108103157	60503	20/06/2026	293,47
GGH3E70	U107488917	74550	17/06/2026	130,16
GGH5J68	U107883487	74550	20/06/2026	130,16
GGH8145	A073859360	60501	22/06/2026	293,47
GGI2F47	U107586927	74550	17/06/2026	130,16
GGJ7H12	U107743567	74550	19/06/2026	130,16
GGJ8J36	U107686367	74550	19/06/2026	130,16
GGK9A70	U108054107	60503	19/06/2026	293,47
GGL5E62	U108130547	74550	20/06/2026	130,16
GGL7990	U107479017	74550	17/06/2026	130,16
GGM1E88	A076339180	75870	18/06/2026	293,47
GGM5H04	A073867886	54521	23/06/2026	195,23
GGM7F65	U108001407	74550	20/06/2026	0,00
GGN3B27	U107660957	56732	18/06/2026	130,16
GGN6J57	A076484473	66371	18/06/2026	195,23
GGN9F63	U107658977	74550	18/06/2026	130,16
GGO5428	U108121087	60503	20/06/2026	293,47
GGO8H52	U107701547	60503	19/06/2026	293,47
GGP7F43	U107979957	74550	20/06/2026	130,16
GGP9G58	U107446237	74550	17/06/2026	130,16
GGR6F93	U107696817	74550	20/06/2026	130,16
GGS5H63	A076339988	57030	20/06/2026	130,16
GGT0338	A071148025	55500	20/06/2026	130,16
GGT6F45	U108070487	74550	19/06/2026	130,16
GGU0E34	A076375747	75870	22/06/2026	293,47
GGU0H05	U108073567	74550	19/06/2026	130,16
GGU8I33	U107687577	74550	19/06/2026	130,16
GGV4036	U107966977	74550	20/06/2026	130,16
GGW0F37	U107866437	74550	20/06/2026	130,16
GGW3E87	A075170009	55500	20/06/2026	130,16
GGX5E01	U108136607	74550	20/06/2026	130,16
GGY1J32	U108071257	74550	19/06/2026	130,16
GGY4B05	U107651167	74550	18/06/2026	130,16
GGY4I02	A076484937	66020	19/06/2026	293,47
GGZ5D28	A073669324	55500	21/06/2026	130,16
GHA4B26	A073014751	76331	20/06/2026	293,47
GHB1998	A074121918	65300	21/06/2026	195,23
GHB6A66	U108020327	74550	19/06/2026	0,00
GHD0F13	U107555807	74710	19/06/2026	880,41
GHD7497	U107586157	74550	18/06/2026	130,16
GHE2E15	U107636427	74550	18/06/2026	130,16
GHE6B53	A076464324	75870	19/06/2026	293,47
GHF1828	U108095787	74550	20/06/2026	130,16
GHF4B95	U108009007	74550	20/06/2026	0,00
GHF5775	U107996787	74550	20/06/2026	130,16
GHG3C74	U108075217	74550	19/06/2026	130,16
GHG9H53	A073324726	55500	20/06/2026	0,00
GHH1F40	U108156617	74550	20/06/2026	130,16
GHH6843	U107394757	74550	16/06/2026	130,16
GHI7I70	A075395264	55500	22/06/2026	130,16
GHJ5A24	A076484899	52070	19/06/2026	88,38
GHK1H43	A076485925	66700	22/06/2026	195,23
GHL2J87	U107464277	74550	17/06/2026	130,16
GHM0C71	U107522027	74550	18/06/2026	130,16
GHM1314	A076307393	55412	23/06/2026	195,23
GHN5047	A076485216	66700	20/06/2026	195,23
GHO4H75	U108136927	74550	20/06/2026	130,16
GHO5I19	A071164209	76331	18/06/2026	293,47
GHO7A19	U107884697	74550	20/06/2026	130,16
GHP2033	U107675587	56732	18/06/2026	130,16
GHP8148	A075516720	65992	18/06/2026	293,47
GHQ4160	U108048817	74550	19/06/2026	130,16
GHR4G37	U107483637	74550	18/06/2026	130,16
GHS2104	U107588577	74550	17/06/2026	130,16
GHS7H39	U107742807	74550	19/06/2026	130,16
GHT4D36	A076118930	55500	18/06/2026	130,16
GHU1F34	U107418847	74550	17/06/2026	130,16
GHV1J09	U107561407	74550	19/06/2026	130,16
GHV2J70	U107338987	74550	16/06/2026	130,16
GHV9557	A076375992	58511	22/06/2026	130,16
GHX4C89	U107323707	74550	17/06/2026	0,00
GHX7A87	U107700667	74550	20/06/2026	130,16
GHY9F01	U107714857	74550	19/06/2026	130,16
GHZ5H29	A076255628	55412	19/06/2026	195,23
GHZ6E78	U107632687	74550	18/06/2026	130,16
GHZ9I51	A075395205	75870	22/06/2026	293,47
GIB1789	U107377817	74550	16/06/2026	130,16
GIB7E02	A076441790	55500	21/06/2026	130,16
GID4875	U108035067	74550	19/06/2026	130,16
GIF1G85	A071083080	55500	21/06/2026	130,16
GIG5F03	A073287596	76331	18/06/2026	293,47
GIG5G76	U107870287	74550	20/06/2026	130,16
GIG8A22	A076350450	54522	19/06/2026	195,23
GIH0G61	A071083110	55090	21/06/2026	130,16
GIH3494	U107464387	74550	17/06/2026	130,16
GIH8370	U107758087	56732	19/06/2026	130,16
GII1J12	U108000857	74550	20/06/2026	130,16
GIJ7J44	U107904937	74550	20/06/2026	130,16
GIJ9J44	A074103138	75870	19/06/2026	0,00
GIK5A12	U107321607	60503	17/06/2026	293,47
GIL3360	A076350655	55412	22/06/2026	0,00
GIM1G59	U108096557	74550	20/06/2026	130,16
GIN0A41	A076307865	55412	24/06/2026	195,23
GIN3880	A076376360	75870	23/06/2026	293,47
GIO0E83	A076255881	55412	23/06/2026	0,00
GIO4D36	U107858407	74550	20/06/2026	130,16
GIO4H51	A076464413	75870	19/06/2026	293,47
GIP2I46	U107662387	74550	18/06/2026	130,16
GIQ1J93	U108017577	74550	19/06/2026	0,00
GIQ5E15	U107697037	74550	20/06/2026	130,16
GIR0F42	U107336567	74550	17/06/2026	130,16
GIR9E74	U108043867	74550	19/06/2026	130,16
GIT2J56	U107345807	74550	17/06/2026	130,16
GIT8336	U107621797	60503	19/06/2026	293,47
GIU0769	U107948937	74550	20/06/2026	130,16
GIU8H43	A076078025	55412	20/06/2026	195,23
GIV7F90	U108108437	74550	20/06/2026	130,16
GIW3A27	U107537097	74550	18/06/2026	130,16
GIW6H03	U107906587	74550	20/06/2026	130,16
GIW8F17	A070186918	70301	19/06/2026	293,47
GIX5J51	A076339090	75870	18/06/2026	293,47
GIX8D80	U107703207	74550	20/06/2026	130,16
GIY1J25	U107319297	60503	17/06/2026	293,47
GIZ4B13	U107737737	74550	19/06/2026	130,16
GIZ9006	U107897897	74550	20/06/2026	0,00
GJA9A20	A076308012	55412	24/06/2026	0,00
GJA9E94	U107502337	74550	17/06/2026	130,16
GJB4I71	U107333377	74550	17/06/2026	130,16
GJB6C85	U107385077	74550	16/06/2026	130,16
GJD0D62	U108094797	74550	20/06/2026	130,16
GJF5B42	A076339058	75870	18/06/2026	0,00
GJG2G05	U107617287	74550	18/06/2026	0,00
GJG9D27	U108029897	74710	19/06/2026	880,41
GJH7B79	A076339228	57030	19/06/2026	0,00
GJH9A26	U107390797	74550	16/06/2026	130,16
GJH9A26	U107322487	74630	17/06/2026	195,23
GJH9A26	U107500357	74630	17/06/2026	195,23
GJH9A26	U107317427	74630	17/06/2026	195,23
GJI2D50	U107487157	74550	17/06/2026	130,16
GJI4E49	A073906156	76252	18/06/2026	293,47
GJI6I74	U107566247	56732	19/06/2026	130,16
GJJ9H13	U107337997	74550	17/06/2026	130,16
GJK7F62	A071083217	55500	21/06/2026	130,16
GJL4B80	U107746427	60503	19/06/2026	293,47
GJM8G58	A076295883	76251	18/06/2026	293,47

GJN2D60	U107706827	74550	19/06/2026	130,16
GJP4B58	A076295506	66020	18/06/2026	293,47
GJP4G33	U107493317	74550	17/06/2026	0,00
GJP8539	U107658427	56732	18/06/2026	130,16
GJQ5B06	U107888987	60503	20/06/2026	293,47
GJS8B74	U107671517	60503	18/06/2026	0,00
GJT1A46	U107674377	74630	18/06/2026	195,23
GJT2H59	U107641267	60503	18/06/2026	293,47
GJU2470	A076255245	55412	18/06/2026	195,23
GJU3C03	U107742907	74550	19/06/2026	130,16
GJU7H64	U107400477	74550	17/06/2026	130,16
GJV3F43	U107465707	74550	17/06/2026	130,16
GJV9B27	A076277630	75870	23/06/2026	293,47
GJW7D86	U107445807	74550	18/06/2026	130,16
GJW8B03	U107442497	74550	18/06/2026	130,16
GJX6I78	U107915717	74550	19/06/2026	130,16
GJY5H06	U107885907	74550	20/06/2026	0,00
GJY9F06	A076376123	75870	22/06/2026	293,47
GKA0E91	U107882167	74550	20/06/2026	130,16
GKA0E91	U107885357	74550	20/06/2026	130,16
GKB2B86	U107708257	74550	19/06/2026	130,16
GKB5E90	A076338760	57030	18/06/2026	130,16
GKD2C44	U107795927	60503	22/06/2026	293,47
GKD5B99	A076521638	56300	19/06/2026	130,16
GKD6B81	A076339775	66020	19/06/2026	293,47
GKF5J54	A073527473	55500	20/06/2026	130,16
GKG7C65	U107516197	74550	18/06/2026	130,16
GKH0H24	U107984247	74550	20/06/2026	130,16
GKI0E43	U107386287	74710	16/06/2026	880,41
GKI3C03	U108163327	74550	20/06/2026	130,16
GLH8906	U107531047	74550	18/06/2026	130,16
GMT6J83	A076351112	55412	23/06/2026	195,23
GOR6292	U107516307	60503	18/06/2026	293,47
GQP8C07	U107675147	74550	18/06/2026	130,16
GQZ6H67	A076339031	75870	18/06/2026	293,47
GRR8078	U108040907	74550	19/06/2026	130,16
GRY7I86	A076466521	75870	24/06/2026	293,47
GSP6C72	A075839510	55412	20/06/2026	195,23
GTN8C37	U107430177	74550	17/06/2026	130,16
GTY0369	U107958287	74550	19/06/2026	130,16
GUH9100	U107369787	74550	17/06/2026	130,16
GUJ9939	U107693077	74550	20/06/2026	130,16
GUJ9939	U107775357	74550	22/06/2026	130,16
GUY8E35	U107788117	74550	22/06/2026	130,16
GUZ4400	A076350809	55412	22/06/2026	195,23
GXL7982	U107389367	60503	16/06/2026	293,47
GYJ1020	U108135497	74550	20/06/2026	130,16
GYQ7I62	U107556127	74550	19/06/2026	130,16
GYR9C59	A072667263	76331	19/06/2026	293,47
GZE8631	A070146711	60501	18/06/2026	293,47
HAA4114	A076376697	75870	23/06/2026	293,47
HAM6757	U107402237	60503	17/06/2026	293,47
HBH6H71	U107584837	74550	17/06/2026	130,16
HBL9G03	A070421267	75870	23/06/2026	293,47
HBU2582	A072882245	55500	20/06/2026	130,16
HBY1760	A076376263	75870	23/06/2026	293,47
HCJ5J93	U107795377	74550	22/06/2026	130,16
HCO4D80	U108098317	74550	20/06/2026	130,16
HDR7D51	U108149797	60503	20/06/2026	293,47
HDV8890	U107422917	74550	17/06/2026	130,16
HEA1B01	U107129657	74550	16/06/2026	130,16
HEB7D70	U107545567	60503	18/06/2026	0,00
HEG3C32	A076276510	75870	19/06/2026	293,47
HEX8G07	U107496287	74550	17/06/2026	130,16
HFF6I59	U107787897	74550	22/06/2026	130,16
HFR1524	A076225370	55500	18/06/2026	0,00
HGM2E41	U107566137	60503	19/06/2026	0,00
HGT9302	U107433477	74550	17/06/2026	130,16
HGT9302	U107522687	74550	18/06/2026	130,16
HGV8367	A070949830	76331	22/06/2026	293,47
HGZ5640	A076189064	55500	20/06/2026	130,16
HHJ6F12	A076277583	75870	23/06/2026	293,47
HHX8164	U108054317	74550	19/06/2026	130,16
HIL2I52	A076351252	55412	23/06/2026	195,23
HJA7G44	U107699457	74550	19/06/2026	130,16
HJJ3957	A076484651	67261	18/06/2026	195,23
HJS1202	U107466707	74550	17/06/2026	130,16
HJT4542	A076255385	55412	18/06/2026	0,00
HKM3735	U107695057	74550	20/06/2026	130,16
HLD7I51	A076277729	75870	23/06/2026	293,47
HLH5076	U108006797	74550	20/06/2026	130,16
HLN6A30	U107710567	74550	20/06/2026	130,16
HLQ5375	A076277800	75870	24/06/2026	293,47
HLZ7363	U108076867	60503	19/06/2026	0,00
HMG8F72	U107538087	74550	18/06/2026	130,16
HMO6673	U107502447	60503	17/06/2026	293,47
HMY4H00	A076422796	55412	19/06/2026	195,23
HMZ3I93	A076465711	75870	23/06/2026	293,47
HNI4C81	U107676137	74550	18/06/2026	130,16
HNV2780	A073859336	76332	19/06/2026	293,47
HNW0625	A076349860	55412	18/06/2026	195,23
HOA0F00	U107459007	74550	17/06/2026	130,16
HOI7J56	A076339376	57030	19/06/2026	130,16
HPM0483	U107344047	74550	17/06/2026	130,16
HRU3H76	A076214042	75870	22/06/2026	293,47
HSY2998	U107457677	74550	17/06/2026	130,16
HUK3745	A076465223	76332	20/06/2026	293,47
HWY2D01	U107419507	74550	18/06/2026	130,16
HXT2109	U107344267	74550	17/06/2026	130,16
HYV8826	U107741257	74550	19/06/2026	130,16
IAG3D83	U107714527	74550	19/06/2026	130,16
IBV5101	U108164757	74630	20/06/2026	195,23
ICP2I55	U107635657	74550	18/06/2026	130,16
IFV0049	U107908907	74550	20/06/2026	0,00
IGM7747	A076486085	65992	22/06/2026	293,47
IKN8B21	U107637747	74550	18/06/2026	130,16
ILM3766	A074644023	55250	20/06/2026	130,16
IOI1J34	U108158267	60503	20/06/2026	293,47
IOW9349	A076375119	60412	19/06/2026	195,23
IQC2J69	A076339961	57030	20/06/2026	130,16
ISS1H86	U107364507	56732	17/06/2026	130,16
ITV3047	A076077886	55412	19/06/2026	195,23
IUA8200	U107562507	74550	19/06/2026	130,16
IUR8625	U107529507	74550	17/06/2026	130,16
IVV3A25	A076375097	58511	19/06/2026	130,16
IXG1B43	U108045517	74550	19/06/2026	130,16
IXU2E66	U108034517	60503	19/06/2026	293,47
IYD4E16	U107325677	60503	17/06/2026	293,47
IZH5F02	U107798677	74550	22/06/2026	130,16
IZN9C19	U108033747	74550	20/06/2026	130,16
JAK9G44	A076307504	55412	23/06/2026	195,23
JAN7D18	U108067627	60503	19/06/2026	293,47
JAZ9I19	U107353837	74550	17/06/2026	130,16
JBJ3G13	U107705397	74550	20/06/2026	130,16
JCV7J09	U107663377	74550	18/06/2026	130,16
JET7288	A074644007	55250	20/06/2026	130,16
JEW5B31	U107911097	74550	20/06/2026	130,16
JFG1581	U107769207	74630	22/06/2026	195,23
JGO3567	U107915387	74550	20/06/2026	130,16
JHG9C62	U107327327	74550	17/06/2026	130,16
JIC4306	U108101837	60503	20/06/2026	293,47
JIV4H95	U107734877	60503	19/06/2026	293,47
JJG3H92	A073527619	75870	23/06/2026	293,47
JJL9206	A076351325	75870	23/06/2026	293,47
JNJ0C52	U107551837	74550	18/06/2026	130,16
JQC8D84	U108020657	74550	19/06/2026	130,16
JQQ5157	U107407627	74550	17/06/2026	130,16
JSB4767	A076349924	55412	18/06/2026	195,23
JUC3F16	U108017027	74550	19/06/2026	130,16
JWN5712	U107363517	60503	17/06/2026	293,47
JWN5712	U107472747	60503	17/06/2026	293,47
JWN5712	U107371877	60503	17/06/2026	293,47
JWN5712	U107507507	74550	18/06/2026	130,16
JWN5712	U107507837	74630	18/06/2026	195,23
JWN5712	U107615417	74630	19/06/2026	195,23
JWN5712	U107615527	74550	19/06/2026	130,16
JWN5712	U108055857	74550	19/06/2026	130,16
JWN5712	U107736747	74630	19/06/2026	195,23
JWN5712	U107780197	74550	22/06/2026	130,16
JWN5712	A071400310	75870	24/06/2026	293,47
JYK9022	A076276757	75870	19/06/2026	293,47
KDV2764	U108013397	74550	19/06/2026	130,16
KEK0873	A074085059	65800	21/06/2026	293,47
KHY2657	A070186632	76332	18/06/2026	293,47
KKI2139	U107789327	74550	22/06/2026	130,16
KLY9D69	A076465908	75870	23/06/2026	293,47
KMJ5145	U107318197	74550	17/06/2026	130,16
KMJ5145	U107421157	74550	18/06/2026	130,16
KMJ5145	U107668107	74550	18/06/2026	130,16
KOE0486	U107700777	60503	19/06/2026	293,47
KOQ5H47	A076374961	57030	18/06/2026	130,16
GJN5F06	U107405207	74550	17/06/2026	130,16
GJP4B58	A076295514	51851	18/06/2026	195,23
GJP8J36	U107702977	74550	19/06/2026	130,16
GJQ3B82	U107427317	74550	18/06/2026	130,16
GJR9A41	U107796147	74550	22/06/2026	130,16
GJS9D26	U107572847	60503	17/06/2026	293,47
GJT2H59	U107410817	74550	17/06/2026	130,16
GJT6C08	U108033307	60503	19/06/2026	293,47
GJU2470	A076078220	55412	22/06/2026	195,23
GJU3069	U107404217	74630	17/06/2026	195,23
GJV3A85	U107459877	74550	17/06/2026	130,16
GJV8D68	U108157277	74550	20/06/2026	130,16
GJW2C42	A073527767	75870	23/06/2026	293,47
GJW7918	A076423172	55412	19/06/2026	195,23
GJX6I78	U107619377	74550	19/06/2026	130,16
GJY4318	U107436337	60503	17/06/2026	293,47
GJY7B74	U107740377	74550	19/06/2026	0,00
GJZ1F88	U107635107	74550	18/06/2026	130,16
GKA0E91	A073527384	55500	20/06/2026	130,16
GKA5H45	U107395857	74550	16/06/2026	130,16
GKB2D23	U107700337	60503	19/06/2026	293,47
GKB9C44	A076339317	57030	19/06/2026	0,00
GKD2E40	U107599797	74550	17/06/2026	130,16
GKD6B81	A076339767	75870	19/06/2026	293,47
GKE8I06	A076339686	75870	19/06/2026	293,47
GKF7F06	U108026817	74630	19/06/2026	195,23
GKG8E18	U107942227	74550	20/06/2026	130,16
GKH1H27	U107911207	74550	20/06/2026	130,16
GKI1D63	U107458997	74550	17/06/2026	130,16
GKI3E50	U107871507	74550	20/06/2026	130,16
GMJ6174	A076465207	76332	20/06/2026	293,47
GOR6C82	A076278199	75870	24/06/2026	293,47
GQG8J67	A071400379	75870	24/06/2026	293,47
GQV2730	A070421232	75870	23/06/2026	293,47
GRR8078	U108040897	74550	19/06/2026	130,16
GRU8D07	A075170173	55680	21/06/2026	195,23
GSI0853	U107601447	74550	19/06/2026	130,16
GTN0E19	U107506407	60503	18/06/2026	293,47
GTO7259	A072783760	55250	21/06/2026	0,00
GUD9209	U107873477	74550	20/06/2026	130,16
GUJ9939	U107977537	74630	20/06/2026	195,23
GUJ9939	U107775027	74630	22/06/2026	195,23
GUR9701	U107697257	74550	20/06/2026	130,16
GUZ4400	A076485771	51851	21/06/2026	195,23
GVI2961	A071046990	73662	23/06/2026	130,16
GYB3C62	A076214182	54526	22/06/2026	195,23
GYQ3551	A075839766	55412	20/06/2026	195,23
GYQ7I62	U107556237	74550	19/06/2026	130,16
GYS1C03	U107858517	74550	20/06/2026	130,16
GZO3E45	A070927055	55500	21/06/2026	0,00
HAF1090	A073692989	55412	23/06/2026	195,23
HAY4660	A076214387	76252	23/06/2026	293,47
HBL9G03	A076464294	75870	19/06/2026	293,47
HBL9G03	A076466092	75870	24/06/2026	293,47
HBY0260	A072749545	55500	20/06/2026	130,16
HBY1760	A076351104	55412	23/06/2026	195,23
HCM3709	U107166407	60503	14/06/2026	293,47
HCT4A32	U107590777	74550	18/06/2026	130,16
HDR7D51	U107921987	60503	20/06/2026	293,47
HDV8890	U107578897	74710	17/06/2026	880,41
HEA1B01	U107444477	60503	17/06/2026	293,47
HEC1D05	A076441650	51851	19/06/2026	195,23
HEI3H37	U107655237	74550	18/06/2026	130,16
HFF6H32	A070949245	55500	21/06/2026	130,16
HFM5H10	A076376514	57030	23/06/2026	130,16
HGB4228	U107966867	74550	20/06/2026	130,16
HGO9062	U107519827	74550	18/06/2026	130,16
HGT9302	U107463287	74550	17/06/2026	130,16
HGT9302	U107750827	74550	19/06/2026	130,16
HGZ0J65	U107652607	74550	18/06/2026	130,16
HHB1276	A070186721	51851	19/06/2026	195,23
HHR9G95	A076339732	75870	19/06/2026	293,47
HIL0336	U107638957	74550	18/06/2026	130,16
HIY5D04	U108037047	74630	19/06/2026	195,23
HJE5F02	U107769307	74550	22/06/2026	130,16
HJJ3957	A076484660	65992	18/06/2026	293,47
HJS1202	U108047167	74550	19/06/2026	130,16
HJX8306	A076376492	57030	23/06/2026	130,16
HKM3735	U107695277	74550	20/06/2026	130,16
HLF1F55	U107919677	60503	20/06/2026	293,47
HLM4987	U107992937	74550	20/06/2026	130,16
HLP9C61	A076485763	51851	21/06/2026	195,23
HLX4G13	A073744873	76331	22/06/2026	293,47
HMD6518	A070987910	55500	21/06/2026	130,16
HMK3134	U108060807	74550	19/06/2026	130,16
HMW0260	A076295492	66020	18/06/2026	0,00
HMY8E67	U108144187	74550	20/06/2026	130,16
HMZ4J91	A076306583	55412	19/06/2026	195,23
HNS2E22	U107916927	74550	20/06/2026	130,16
HNW0593	A072749685	55500	20/06/2026	130,16
HNW4E42	U107482427	74550	17/06/2026	130,16
HOA7179	U108052887	74550	19/06/2026	130,16
HPL3C42	A073494796	51851	19/06/2026	195,23
HRL0661	A073906172	60412	19/06/2026	195,23
HSO7F82	U107359777	74630	17/06/2026	195,23
HTV1B10	A076375615	57030	20/06/2026	130,16
HWJ7788	A074959415	51851	20/06/2026	195,23
HXQ7982	U107788887	74550	22/06/2026	130,16
HYR3481	U107336897	74550	17/06/2026	130,16
HZP2826	U107505197	74550	18/06/2026	130,16
IAO5D42	U107316107	74550	17/06/2026	130,16
IBV5101	U108124497	60503	20/06/2026	293,47
ICR8C98	A076486190	53800	22/06/2026	130,16
IGM7747	A076486077	51851	22/06/2026	195,23
IKA0522	U107463507	60503	17/06/2026	293,47
IKS7878	A076375828	55500	22/06/2026	130,16
INZ9J21	A076277290	75870	23/06/2026	293,47
IOS5A03	U107378477	60503	16/06/2026	293,47
IPB9B63	U108082697	74550	19/06/2026	130,16
IQF0A10	U107580217	74550	18/06/2026	130,16
ITF8A20	U108070707	60503	19/06/2026	293,47
ITZ2A42	A076276889	75870	19/06/2026	293,47
IUO4D05	A076376930	57030	24/06/2026	130,16
IVJ1C79	A076466475	75870	24/06/2026	293,47
IVV7D58	U107414007	74550	18/06/2026	0,00
IXJ0J98	U108171247	74550	20/06/2026	130,16
IXX1F38	A076119511	59910	21/06/2026	0,00
IZF2A93	A076422974	55412	19/06/2026	195,23
IZM4B99	U107635877	74550	18/06/2026	130,16
JAI0463	U107528297	74550	17/06/2026	130,16
JAK9G44	A076307890	55412	24/06/2026	195,23
JAR0D16	U107679987	60503	18/06/2026	293,47
JBD4H27	A073245974	55500	21/06/2026	130,16
JCA0B50	A076120056	55500	22/06/2026	130,16
JDG3C40	U107456807	74710	18/06/2026	880,41
JEU8F30	A076485046	66700	20/06/2026	195,23
JFG1581	U107900537	74550	22/06/2026	130,16
JFS2A39	U107354507	74550	17/06/2026	130,16
JGS0210	U107687467	74550	19/06/2026	130,16
JHZ4245	A074966969	52070	23/06/2026	88,38
JIV2588	A076466750	75870	24/06/2026	293,47
JIY0A06	U107691207	74550	20/06/2026	130,16
JJJ3F05	A073867800	60502	20/06/2026	293,47
JLH2724	A076521700	51851	19/06/2026	195,23
JOS4628	U107164197	60503	14/06/2026	293,47
JQC8D84	U108026707	74550	19/06/2026	130,16
JQS6347	U107511687	74550	18/06/2026	130,16
JTX7J01	U107865117	74550	20/06/2026	130,16
JWN4712	A076464235	75870	19/06/2026	293,47
JWN5712	U107472307	60503	17/06/2026	293,47
JWN5712	U107371547	74630	17/06/2026	195,23
JWN5712	U107439087	74630	18/06/2026	195,23
JWN5712	U107439527	74550	18/06/2026	130,16
JWN5712	U107615307	74550	19/06/2026	130,16
JWN5712	U107559317	74550	19/06/2026	130,16
JWN5712	U108054647	74550	19/06/2026	130,16
JWN5712	U108056407	60503	19/06/2026	293,47
JWN5712	U107779977	74710	22/06/2026	880,41
JWN5712	U107780307	74550	22/06/2026	130,16
JXX7B16	U107501907	74550	17/06/2026	130,16
JYK9022	A076278385	75870	24/06/2026	293,47
KEH3258	A074460810	72340	21/06/2026	130,16
KGS4083	A076277338	75870	23/06/2026	293,47
KJE7653	U108148257	74550	20/06/2026	130,16
KKI2139	U107803187	74630	22/06/2026	195,23
KMD4956	U107951907	74550	20/06/2026	130,16
KMJ5145	U107327547	74550	17/06/2026	130,16
KMJ5145	U107631367	74550	18/06/2026	130,16
KNR6246	U107926057	74550	20/06/2026	130,16
KON9495	U107343387	74550	17/06/2026	130,16
KOR4A48	A072768973	55920	23/06/2026	0,00
KPI3842	A073014662	56300	19/06/2026	130,16
KPU9222	A076214107	75870	22/06/2026	293,47
KQP3J22	U107574827	60503	17/06/2026	293,47
KQX8D48	U107546777	74550	18/06/2026	130,16
KRF3149	U107491337	74550	17/06/2026	130,16
KRP8H77	A076350914	55412	22/06/2026	195,23
KRY5J56	A076119589	59910	21/06/2026	293,47
KVO5294	U107660297	74550	18/06/2026	130,16
KWG1F43	A076307075	55412	22/06/2026	0,00
KWN1059	A076422940	55412	19/06/2026	195,23
KWZ7173	A076119198	60501	20/06/2026	0,00
KXI7A75	U107976767	74630	20/06/2026	195,23
KXP2J59	U107767657	74550	22/06/2026	130,16
KXY9D86	A076307156	55412	22/06/2026	195,23
KYK8868	A076521603	55500	18/06/2026	130,16
KYY9H33	U107429297	74550	17/06/2026	130,16
KZG2H03	U107432487	74630	18/06/2026	195,23
LAA0I68	U107737307	74550	19/06/2026	130,16
LAV1112	U108154197	74550	20/06/2026	130,16
LCF2934	U107746977	74550	19/06/2026	130,16
LCN9H04	U107993607	74550	20/06/2026	130,16
LLD3J09	U107435897	74550	17/06/2026	130,16
LMO7G70	A076376468	57030	23/06/2026	0,00
LMR7D55	A073110688	55500	20/06/2026	130,16
LMX9J24	U108071707	74550	19/06/2026	130,16
LNB0989	A076484694	50450	18/06/2026	0,00
LNC4246	U107518177	74550	18/06/2026	130,16
LPO3B20	U107739717	60503	19/06/2026	293,47
LPO7F84	U108130217	74550	20/06/2026	130,16
LPR9A36	U107727067	56732	19/06/2026	130,16
LPT1H66	A076374996	57030	18/06/2026	130,16
LQG8529	U107674707	60503	18/06/2026	293,47
LQY5C44	U107568667	56732	19/06/2026	0,00
LRN3712	A076306893	55412	22/06/2026	195,23
LRR6149	U107671957	74550	18/06/2026	130,16
LRW6G29	U107374737	74630	16/06/2026	195,23
LSB8958	U107724427	56732	19/06/2026	130,16
LSC5A73	U107551617	74550	18/06/2026	0,00
LSQ6124	A076119210	60501	20/06/2026	293,47
LSZ4D24	U107676687	56732	18/06/2026	130,16
LTF1G87	U107688787	74550	19/06/2026	130,16
LTJ1914	U107684497	74550	18/06/2026	0,00
LTO6F31	A070949288	55500	21/06/2026	130,16
LTP9A74	U107470877	74550	17/06/2026	130,16
LTR2436	A076375984	65992	22/06/2026	293,47
LTW4G60	U107517957	74550	18/06/2026	0,00
LTZ6704	U107740267	74550	19/06/2026	130,16
LUL9C76	U107353397	74630	17/06/2026	0,00
LUL9C76	U107353407	74550	17/06/2026	0,00
LUQ2I64	A076307415	55412	23/06/2026	0,00
LUS0051	U107445797	60503	17/06/2026	293,47
LVH3I57	U108049807	60503	19/06/2026	293,47
LVZ2A89	U108054097	60503	19/06/2026	293,47
MBS6366	A073889499	76331	19/06/2026	293,47
MCS7E91	U107561297	60503	19/06/2026	0,00
MEK2285	U108046837	74550	19/06/2026	130,16
MFY5097	A076521875	54527	20/06/2026	0,00
MHJ4D28	A073366089	51851	21/06/2026	195,23
MJK0C15	U107570867	74550	19/06/2026	130,16
MJX0G20	U107641707	74550	18/06/2026	0,00
MKX2F63	A073366038	51851	21/06/2026	195,23
MLY2F73	U107916597	74550	20/06/2026	130,16
MMX9940	U107544907	74550	18/06/2026	130,16
MNQ0A75	U107362197	74550	17/06/2026	130,16
MQH0535	U107706387	74550	20/06/2026	130,16
MQK0I98	A070186772	51851	19/06/2026	195,23
MRQ4900	U108167617	74550	20/06/2026	130,16
MRV6D51	A076339449	57030	19/06/2026	130,16
MSO8F29	A072768922	75870	19/06/2026	293,47
MWB1H55	U108115917	74550	20/06/2026	130,16
MWB7519	A076376069	58511	22/06/2026	130,16
MWZ3253	U107377597	60503	16/06/2026	293,47
NCG3I43	U107434807	60503	17/06/2026	293,47
NDG5G60	A070186756	51851	19/06/2026	195,23
NHI8865	A076466360	75870	24/06/2026	293,47
NKW7834	U107754677	74550	19/06/2026	130,16
NLV7926	U107686477	74550	19/06/2026	130,16
NNI0I58	A076214298	75870	23/06/2026	293,47
NOH5D03	U107640277	74630	18/06/2026	195,23
NPC0403	U108064007	74550	19/06/2026	130,16
NPR0F13	A076119244	60501	20/06/2026	293,47
NPS8C09	U107505207	74550	18/06/2026	130,16
NPZ1E92	U107457237	74550	17/06/2026	130,16
NPZ7D38	U107871497	74550	20/06/2026	130,16
NRQ0964	U108031987	74550	19/06/2026	0,00
NRU0A89	U107708697	74550	20/06/2026	130,16
NSA9467	A070949750	76331	22/06/2026	293,47
NSV8B83	A076464529	75870	19/06/2026	293,47
NUR2E77	U108131757	74550	20/06/2026	0,00
NVR3D10	A076404135	76251	21/06/2026	293,47
NXX9H09	A076307237	55412	22/06/2026	195,23
NYB7D51	A076277249	75870	23/06/2026	293,47
NYH5F17	U107374847	74630	16/06/2026	195,23
NYH5F17	U108047507	74630	19/06/2026	195,23
NYH5F17	U107745987	74630	19/06/2026	195,23
NYH5F17	U107976107	74710	20/06/2026	880,41
NYH5F17	U108168607	74550	20/06/2026	130,16
NYW6523	A073527600	75870	23/06/2026	293,47
NZQ3J51	U107786797	74550	22/06/2026	130,16
NZU8E86	A076255997	55412	23/06/2026	195,23
OBO0A28	A076351244	55412	23/06/2026	0,00
OCH6F27	U107665247	60503	18/06/2026	293,47
ODR6E72	A076077940	55412	19/06/2026	195,23
OED3420	A076441561	60412	18/06/2026	195,23
OFZ1A66	U107575707	60503	17/06/2026	293,47
OHA7793	A075372892	55680	21/06/2026	195,23
OHW8I57	U107553817	74550	19/06/2026	130,16
OHZ2J60	U107542927	74550	18/06/2026	130,16
OJS4J53	U107659637	74550	18/06/2026	130,16
OKG1A85	U107436447	60503	17/06/2026	293,47
OLO7B74	U107349217	74550	17/06/2026	130,16
OLO7B74	U107414117	74550	17/06/2026	130,16
OLP4I77	A076307040	55412	22/06/2026	195,23
OLY7I33	U108025057	74550	19/06/2026	130,16
OME8C09	A073028663	76331	23/06/2026	293,47
OMX0H19	U107753137	74550	19/06/2026	130,16
ONK4081	U107744557	60503	19/06/2026	293,47
ONW5H70	U107732127	74550	19/06/2026	130,16
OOF8A10	A073527554	55500	20/06/2026	130,16
OOK7D34	U108066747	74550	19/06/2026	130,16
OOL0055	A070585316	55500	18/06/2026	130,16
OOT9F00	U107402457	60503	18/06/2026	0,00
OOZ1D21	U107458447	74550	17/06/2026	0,00
OPJ8I55	U107903067	74550	20/06/2026	130,16
OPN6559	U107787677	74550	22/06/2026	0,00
OPQ9F56	A072768868	67690	19/06/2026	130,16
OQD6A55	A076255806	55412	23/06/2026	195,23
OQE5012	A076307407	55412	23/06/2026	195,23
OQQ5615	U107583847	74550	18/06/2026	130,16
OQX3E62	U107609037	74550	18/06/2026	0,00
OQY4I11	U108127357	74550	20/06/2026	130,16
ORB7J46	U107558217	74550	19/06/2026	130,16
ORC0C34	A070247828	76251	18/06/2026	293,47
ORI7H34	U107994697	74550	20/06/2026	130,16
ORM9A07	A071083179	55500	21/06/2026	130,16
OSR3890	U107453937	74550	18/06/2026	130,16
OUC4212	U107590227	74550	18/06/2026	130,16
OUC4212	U107979187	74550	20/06/2026	130,16
OUV4G94	A071083055	55500	21/06/2026	130,16
OVP2J91	U107396297	74550	16/06/2026	130,16
OWL5F43	U107436777	74550	17/06/2026	130,16
OWM2J01	U107634227	60503	18/06/2026	293,47
OWQ1I75	A076441707	55680	19/06/2026	0,00
OXB5J62	A076255440	55412	18/06/2026	195,23
OXG8D25	U107541167	74550	18/06/2026	130,16
OYG3J39	A070987821	55500	21/06/2026	130,16
OYI7J11	U107968187	74550	20/06/2026	130,16
OYU8D77	U108154087	60503	20/06/2026	293,47
OZK8A00	U107718047	74550	19/06/2026	0,00
PAJ2I51	U107498607	60503	17/06/2026	293,47
PAJ2I51	U107678227	60503	18/06/2026	293,47
PBF9D81	U107428417	74550	17/06/2026	0,00
PBU4F20	U107319187	74550	17/06/2026	130,16
PBY6A04	U107370447	74550	17/06/2026	130,16
PCI2F05	A076307822	55412	24/06/2026	0,00
PCK7H94	U107911427	74550	20/06/2026	130,16
PDH8F29	U107600127	74550	17/06/2026	0,00
PFO3J52	U107954107	74550	20/06/2026	130,16
PGV3F30	U107622907	74550	19/06/2026	130,16
PHH7D14	A076338949	75870	18/06/2026	293,47
PIQ8E40	A070585340	56224	24/06/2026	88,38
KPQ4D20	A076214417	55500	23/06/2026	0,00
KPW6E76	A074382029	76332	18/06/2026	293,47
KQV0870	U107878757	74630	20/06/2026	195,23
KQY2G98	U107450307	74550	17/06/2026	130,16
KRN2F46	U107944097	74550	19/06/2026	0,00
KRX5B22	A073906105	76252	18/06/2026	293,47
KRZ3D98	A075839472	55412	20/06/2026	195,23
KWE3C24	U107970607	60503	20/06/2026	293,47
KWI5F83	U108149687	74550	20/06/2026	130,16
KWU7G15	A076214190	54526	22/06/2026	195,23
KXG8B92	A075839286	55412	20/06/2026	195,23
KXO8747	A076339422	57030	19/06/2026	130,16
KXT8I75	A076465835	75870	23/06/2026	293,47
KYD4D63	U107440957	74550	17/06/2026	0,00
KYS8B92	A076376808	75870	24/06/2026	293,47
KZE7H56	U107411037	74550	18/06/2026	130,16
KZM8G55	U107379357	56732	16/06/2026	130,16
LAM6093	A076423393	76252	21/06/2026	293,47
LBC3E60	A072882369	55500	24/06/2026	0,00
LCH9909	A070949814	76331	22/06/2026	293,47
LCR8580	U107633567	74630	18/06/2026	195,23
LLE3315	U107699017	56732	19/06/2026	130,16
LMR7D55	U107423807	74550	18/06/2026	130,16
LMU4F02	U107571087	60503	19/06/2026	293,47
LMZ1E12	U107398937	60503	17/06/2026	0,00
LNB0989	A076484708	51420	18/06/2026	0,00
LOM3I17	U107394977	60503	16/06/2026	293,47
LPO7F84	U107449537	74630	18/06/2026	195,23
LPR2H31	A076466394	75870	24/06/2026	293,47
LPS8620	U107860497	60503	20/06/2026	293,47
LPV6E59	A072768850	55500	19/06/2026	130,16
LQK6D83	U107709027	74550	19/06/2026	130,16
LRF2F84	U107965877	74630	19/06/2026	195,23
LRQ1805	U107510917	74550	18/06/2026	0,00
LRS2G19	U107352957	74550	17/06/2026	130,16
LSB1135	A076521654	60412	19/06/2026	195,23
LSC5A73	U107416107	74550	17/06/2026	0,00
LSQ5D66	U107457897	74550	17/06/2026	130,16
LST6J50	U107316217	74630	17/06/2026	195,23
LTC2J57	U107324357	56732	17/06/2026	130,16
LTF1G87	U107691317	74550	20/06/2026	130,16
LTN3I73	A072768825	76252	19/06/2026	293,47
LTP4F83	U108067407	74550	19/06/2026	130,16
LTQ8H02	U107298177	60503	15/06/2026	293,47
LTR4709	U107484297	74550	18/06/2026	130,16
LTX6J64	A076338841	75870	18/06/2026	293,47
LUE2E43	U107603107	74550	19/06/2026	130,16
LUL9C76	U107424017	74550	17/06/2026	0,00
LUL9C76	U107353617	74550	17/06/2026	0,00
LUS0051	U107481547	60503	17/06/2026	293,47
LVA7G36	U108038587	74550	19/06/2026	130,16
LVM9592	U107714967	74550	19/06/2026	130,16
LYL0029	U107489467	74550	17/06/2026	130,16
MCJ9F98	A076485780	51851	21/06/2026	195,23
MEC1J26	U107876447	74550	20/06/2026	130,16
MES1007	U107488367	74550	18/06/2026	130,16
MHH6475	A075839758	55412	20/06/2026	195,23
MHK4D73	U108133737	56732	20/06/2026	0,00
MJX0C49	U107653697	74630	18/06/2026	195,23
MJY7H19	U107420387	74630	17/06/2026	195,23
MLT7312	A073658012	55500	22/06/2026	130,16
MML4F05	U107341077	74550	16/06/2026	130,16
MMZ2736	U107031647	74710	14/06/2026	880,41
MOS0198	A076295751	76252	18/06/2026	293,47
MQH0535	U108010537	74630	20/06/2026	195,23
MQW8377	A075372922	75870	22/06/2026	293,47
MRR5450	A076276358	75870	19/06/2026	293,47
MSM3F45	A076521964	51851	23/06/2026	195,23
MVJ2B77	A076485623	66700	21/06/2026	195,23
MWB5F95	U107374517	74550	16/06/2026	130,16
MWI3F12	U107440307	60503	17/06/2026	293,47
NAR3A84	A076276234	75870	19/06/2026	293,47
NDA9A62	U107696707	74550	19/06/2026	130,16
NFE7I40	U107761387	74550	22/06/2026	130,16
NKR4H07	A076464308	75870	19/06/2026	293,47
NLV7926	U107628067	60503	18/06/2026	293,47
NLX1177	U108136157	74550	20/06/2026	130,16
NOA0824	A076485399	55500	20/06/2026	130,16
NOM9A33	U107551067	60503	18/06/2026	293,47
NPG0817	U107884147	74550	20/06/2026	130,16
NPR7F60	U107575047	60503	17/06/2026	0,00
NPU5A06	A073669421	76331	23/06/2026	293,47
NPZ1E92	U107627407	74550	18/06/2026	130,16
NQJ4H26	U108115707	60503	20/06/2026	293,47
NRS4I85	U107386837	74550	16/06/2026	130,16
NSA3F15	U107967637	74550	20/06/2026	130,16
NSA9467	A073028442	76331	22/06/2026	293,47
NUM0D03	U107372097	74550	17/06/2026	130,16
NUU4861	U107328977	74550	17/06/2026	130,16
NWB5B06	U107548537	60503	18/06/2026	293,47
NYA7416	U107927607	74550	19/06/2026	130,16
NYF4211	U107545457	60503	18/06/2026	293,47
NYH5F17	U107722777	74710	19/06/2026	880,41
NYH5F17	U108019557	74710	19/06/2026	880,41
NYH5F17	U107975337	74630	20/06/2026	195,23
NYH5F17	U108168387	74710	20/06/2026	880,41
NYM2309	U108013507	74550	19/06/2026	130,16
NZP5C62	A076404100	60501	21/06/2026	293,47
NZT5B67	U107465047	74550	17/06/2026	130,16
OBN6I30	U107670087	56732	18/06/2026	0,00
OBQ9G31	U108144407	60503	20/06/2026	293,47
ODD3B97	U107929467	74550	20/06/2026	130,16
ODW4G80	U107654357	74550	18/06/2026	130,16
OET7A52	U107639397	60503	18/06/2026	293,47
OGA5I82	A073693071	55412	23/06/2026	195,23
OHN7F77	A071203352	51851	21/06/2026	195,23
OHZ1C70	A073867673	76331	19/06/2026	293,47
OHZ2J60	U107616737	74550	18/06/2026	130,16
OKF9E27	U107342507	60503	17/06/2026	293,47
OLO7B74	U107379577	74630	16/06/2026	195,23
OLO7B74	U107349437	74710	17/06/2026	880,41
OLO7B74	U108007907	74630	20/06/2026	195,23
OLU1B11	U107609257	74550	18/06/2026	130,16
OLZ7611	U107315007	74630	17/06/2026	195,23
OMG6453	U108158377	74550	20/06/2026	130,16
ONJ2D82	U107626747	74550	18/06/2026	130,16
ONQ8G40	A074643914	65480	18/06/2026	130,16
OOF8A10	A071148050	55500	20/06/2026	130,16
OOG9862	U107387497	60503	16/06/2026	293,47
OOK7D34	U108067297	74630	19/06/2026	195,23
OOS4B52	U107670967	60503	18/06/2026	293,47
OOV2698	A076120072	55500	23/06/2026	130,16
OPJ4C87	U107755997	60503	19/06/2026	293,47
OPK1C18	U107712007	74550	20/06/2026	130,16
OPP8I30	A073129290	76331	19/06/2026	293,47
OPU2G15	U107334037	60503	17/06/2026	293,47
OQD7E96	U107468017	74550	17/06/2026	130,16
OQM3E81	U107731797	56732	19/06/2026	130,16
OQU8923	U107976327	74550	20/06/2026	130,16
OQX3G34	A070910233	55680	21/06/2026	195,23
OQY5C60	U108144307	60503	20/06/2026	0,00
ORB9F58	U108111737	60503	20/06/2026	293,47
ORC6E03	U107927157	74550	20/06/2026	130,16
ORL5D04	U107372107	74550	17/06/2026	130,16
OSR3890	U107453607	74630	18/06/2026	195,23
OUC4212	U107395527	74550	16/06/2026	130,16
OUC4212	U108152437	74550	20/06/2026	130,16
OUH5991	U107716177	74550	19/06/2026	130,16
OVM0038	U107730367	60503	19/06/2026	293,47
OWH4E73	U107423907	74550	17/06/2026	130,16
OWM0G02	A076375542	57030	20/06/2026	130,16
OWN3309	A076441766	72340	19/06/2026	0,00
OXA4666	A070167204	55411	18/06/2026	195,23
OXF1895	U107960817	74630	20/06/2026	195,23
OXQ3A68	A070987864	55500	21/06/2026	130,16
OYI1J38	A073014778	73232	20/06/2026	130,16
OYK2483	U108149027	60503	20/06/2026	293,47
OYX6720	U107651717	60503	18/06/2026	293,47
OZT4205	U107370007	56732	17/06/2026	0,00
PAJ2I51	U107330627	60503	17/06/2026	293,47
PBF1G61	U107475607	60503	18/06/2026	293,47
PBF9D81	U107431167	74550	17/06/2026	0,00
PBX5A26	U107748187	60503	19/06/2026	293,47
PCA0A74	U108119657	60503	20/06/2026	293,47
PCK7H94	U107911107	74630	20/06/2026	195,23
PCS9F12	U107603207	74550	18/06/2026	130,16
PED6H74	A076277168	75870	23/06/2026	293,47
PFR6676	A076465991	55500	23/06/2026	130,16
PHE8F07	A076340277	57030	20/06/2026	130,16
PIJ8F97	A076376859	75870	24/06/2026	293,47
PJI9I07	U107428857	74550	18/06/2026	130,16

PJJ8D57	U107941237	74630	19/06/2026	195,23	PJP3C35	A076255717	55412	19/06/2026	195,23
PJP3E46	U107764687	74550	22/06/2026	130,16	PJR4G33	U107991407	74630	20/06/2026	195,23
PJR4G33	U107696607	74550	20/06/2026	130,16	PKC1H22	A076307199	55412	22/06/2026	195,23
PKM7947	U108160137	60503	20/06/2026	0,00	PKQ0F94	A076340226	75870	20/06/2026	293,47
PKV3B32	A070205122	55500	21/06/2026	130,16	PLD3G90	U107569217	74550	19/06/2026	130,16
PLH1I70	U108151557	74550	20/06/2026	130,16	PLT1E53	U107591327	74550	18/06/2026	130,16
PLT1E53	U107591547	74550	18/06/2026	130,16	PLV1A25	A072882318	55500	21/06/2026	130,16
PLV8E14	A076441588	76332	19/06/2026	293,47	PNB9D31	U107548097	74550	18/06/2026	130,16
PNQ0A75	U107419947	74550	17/06/2026	130,16	POO5F65	U107689117	74550	19/06/2026	130,16
PPF0F65	U107628837	74550	18/06/2026	130,16	PPN8I08	U107383207	74550	16/06/2026	130,16
PPN8I08	U107598707	74710	17/06/2026	880,41	PPN8I08	U107599137	74710	17/06/2026	880,41
PPN8I08	U107711777	74710	20/06/2026	880,41	PPN8I08	U107909777	74630	20/06/2026	195,23
PPV2I86	U107713647	74550	19/06/2026	130,16	PPY1F60	A073835453	76331	18/06/2026	0,00
PQA3A40	U107460317	74550	18/06/2026	130,16	PQA3A40	U107669317	74550	18/06/2026	130,16
PQK4E88	U107952897	74550	19/06/2026	130,16	PQP7A62	A073365961	51851	18/06/2026	195,23
PQS5G00	U107903837	74550	20/06/2026	130,16	PRI5D24	A075839740	55412	20/06/2026	195,23
PRS2C22	U107642147	74550	18/06/2026	0,00	PRU1J92	U107479567	74550	17/06/2026	130,16
PRU1J92	U107876667	74550	20/06/2026	130,16	PRW7I50	U107562287	74550	19/06/2026	130,16
PRX3A46	U107427757	74550	18/06/2026	130,16	PRX3A46	U107443927	74550	18/06/2026	130,16
PSI1C26	A076349835	55412	18/06/2026	195,23	PTC1F94	U107609587	74550	18/06/2026	130,16
PUA5314	U107385297	60503	16/06/2026	293,47	PUF1I16	A076350868	55412	22/06/2026	195,23
PUG8491	A076484864	67261	19/06/2026	195,23	PUG8491	A076484872	65992	19/06/2026	293,47
PUL3H44	U107421597	74550	17/06/2026	130,16	PUM2G52	U107435567	74550	18/06/2026	130,16
PUP4I46	U108154857	74630	20/06/2026	195,23	PUR4E09	A076375054	57030	18/06/2026	130,16
PUR6G72	U107609807	74550	18/06/2026	130,16	PUU1902	A073527368	55500	20/06/2026	130,16
PUW9B83	A076339740	75870	19/06/2026	293,47	PVA1139	U107318747	60503	17/06/2026	293,47
PVB9H11	A075516770	76252	18/06/2026	293,47	PVC3C29	U107764027	74550	22/06/2026	130,16
PVC3C29	U107764467	74550	22/06/2026	130,16	PVG5237	U108156177	74550	20/06/2026	130,16
PVI7C35	A076276463	75870	19/06/2026	293,47	PVJ3B56	U107764807	74550	22/06/2026	130,16
PVJ7I87	A071147908	55500	20/06/2026	130,16	PVP9964	U108092707	74550	20/06/2026	130,16
PVR4A69	A076307598	55412	23/06/2026	195,23	PVR5E92	A071047008	56810	23/06/2026	0,00
PVR6A22	U107416207	74550	17/06/2026	0,00	PVS6146	A076350353	55417	19/06/2026	195,23
PVU4G48	A075395140	60501	22/06/2026	293,47	PWD1C43	A075839324	55412	20/06/2026	195,23
PWE5D90	A076277273	75870	23/06/2026	293,47	PWF1B06	A076351090	55412	23/06/2026	195,23
PWI3G95	U107707047	74710	20/06/2026	880,41	PWK0867	A076339538	75870	19/06/2026	293,47
PWK0867	A076339546	65992	19/06/2026	293,47	PWK1J88	U107595947	74550	17/06/2026	130,16
PWK8B34	A075839618	55412	20/06/2026	195,23	PWL2B44	A076277621	75870	23/06/2026	0,00
PWL2C52	U107786247	74550	22/06/2026	130,16	PWL4A13	U107736087	74550	19/06/2026	130,16
PWL4B88	U107338217	74550	16/06/2026	130,16	PWP1B07	A076277508	75870	23/06/2026	293,47
PWR7B22	U107969287	74550	20/06/2026	130,16	PWR9H00	A075839804	55412	20/06/2026	195,23
PWU1G43	A073813263	55500	22/06/2026	0,00	PWW2791	U107465597	74550	17/06/2026	130,16
PXC1F35	U107869307	74550	20/06/2026	130,16	PXE1351	A076340048	75870	20/06/2026	293,47
PXE9A12	U107861597	60503	20/06/2026	293,47	PXE9A12	U108138467	60503	20/06/2026	293,47
PXK8G51	A073527414	55500	20/06/2026	130,16	PXK8184	U108169707	60503	20/06/2026	293,47
PXL1J02	A073527333	55500	20/06/2026	130,16	PXR1E72	U107935517	74550	20/06/2026	130,16
PXX2A49	U107671077	74630	18/06/2026	195,23	PXX2A49	U107671307	60503	18/06/2026	293,47
PXY5B55	A073867630	54521	19/06/2026	195,23	PYA1G66	A075472099	75870	22/06/2026	293,47
PYA3I67	U107661507	74550	18/06/2026	130,16	PYB7F04	A073813310	55500	23/06/2026	0,00
PYC4I35	A075007043	60411	23/06/2026	195,23	PYC5F11	A076307717	55412	24/06/2026	195,23
PYC7A52	U108123947	60503	20/06/2026	293,47	PYE3I06	A076214379	76252	23/06/2026	293,47
PYJ9704	A073744768	55500	20/06/2026	130,16	PYL4E02	U107474507	74550	17/06/2026	130,16
PYO0G08	U107394107	74550	16/06/2026	130,16	PYQ3C05	A076255431	55412	18/06/2026	195,23
PYS4E76	A076189056	76700	20/06/2026	195,23	PYT5A80	U107383647	74550	16/06/2026	130,16
PYY0B11	A070186705	51852	19/06/2026	195,23	PYZ7A56	U108016147	60503	19/06/2026	293,47
PZD1D49	U107495077	74550	17/06/2026	130,16	PZF8D52	U108034307	60503	19/06/2026	293,47
PZI4G58	A076376310	75870	23/06/2026	293,47	PZJ2034	A076376190	75870	23/06/2026	293,47
PZK3F13	U107629937	74550	18/06/2026	130,16	PZL5I84	U107582637	74550	18/06/2026	130,16
PZM5C29	A076255270	55412	18/06/2026	195,23	PZM9E26	U107544357	60503	18/06/2026	293,47
PZM9E26	U107761717	74550	22/06/2026	130,16	PZN0021	U107548317	74550	18/06/2026	0,00
PZN0021	U107562837	74550	19/06/2026	0,00	PZO5G26	U107866657	74550	20/06/2026	130,16
PZP1C93	U107317867	74550	17/06/2026	130,16	PZQ1G72	U107421487	74550	18/06/2026	0,00
PZQ2B05	A076521441	55500	18/06/2026	130,16	PZR0D05	U107875787	74550	20/06/2026	130,16
PZR4E20	U108082807	74550	20/06/2026	130,16	PZT7810	U107621687	74550	19/06/2026	130,16
PZU3E93	U108059047	74550	19/06/2026	130,16	PZU3E93	A073558662	55500	19/06/2026	130,16
PZU3J21	A076465398	75870	23/06/2026	293,47	PZV2B37	U107960157	74550	20/06/2026	0,00
PZW0J89	A076276773	75870	19/06/2026	293,47	PZW2415	U107528407	74550	18/06/2026	130,16
PZY2B54	A073867665	51851	19/06/2026	195,23	PZZ3F68	A073558670	55500	19/06/2026	0,00
PZZ9799	A076307733	55412	24/06/2026	0,00	QAN1146	A076119759	57030	21/06/2026	130,16
QAP3I22	A070987937	55411	21/06/2026	195,23	QAR1305	U107393987	74550	16/06/2026	130,16
QAZ9A31	A076351430	55412	23/06/2026	195,23	QBD4280	U107495187	74550	18/06/2026	130,16
QBT6D64	A076375852	55500	22/06/2026	130,16	QCD5F96	U107423137	74550	17/06/2026	130,16
QCK2E95	U108098107	74550	20/06/2026	0,00	QDD5A01	U107366157	74550	17/06/2026	130,16
QDI2E47	A076466572	75870	24/06/2026	293,47	QDR8H93	A076441740	76332	19/06/2026	293,47
QEE6A12	U107477257	74550	17/06/2026	0,00	QEK0H97	U107355157	74550	17/06/2026	130,16
QFD6A86	A076119422	60412	20/06/2026	195,23	QFF3D33	U107712437	74550	19/06/2026	130,16
QFY8I88	U108064217	74630	19/06/2026	195,23	QGM0C10	U107535117	74550	18/06/2026	130,16
QGU1H56	A070949300	55500	21/06/2026	130,16	QGU1H56	A073558875	55500	21/06/2026	130,16
QHN9B53	A076307555	55412	23/06/2026	0,00	QIK1420	A076375321	55500	19/06/2026	130,16
QIL8I35	A075839553	55412	20/06/2026	195,23	QIO6F55	U108019997	74550	19/06/2026	130,16
QIR2792	U107472857	74550	17/06/2026	130,16	QIY0F08	U107323697	74550	17/06/2026	130,16
QIY0F08	A076119139	54521	20/06/2026	195,23	QJB4562	U107372317	60503	17/06/2026	293,47
QJT3J55	U107857087	74550	20/06/2026	130,16	QLF7022	U107859947	74550	20/06/2026	130,16
QMB4E20	U107596607	74550	19/06/2026	130,16	QME6G83	A073558840	55500	21/06/2026	130,16
QMQ9B01	U107440077	60503	17/06/2026	293,47	QMT2E02	U107626207	74550	18/06/2026	130,16
QMY2I80	A076077819	55412	19/06/2026	195,23	QMZ9E45	U107324797	74550	17/06/2026	130,16
QNA9A75	U107391677	60503	16/06/2026	293,47	QNB1B15	U107470767	74550	18/06/2026	0,00
QNB3A20	A076464316	75870	19/06/2026	293,47	QNC0D61	A071046940	55500	21/06/2026	130,16
QNG0F92	U107916267	60503	20/06/2026	293,47	QNG6J61	U107701107	60503	19/06/2026	293,47
QNH6870	A076376530	57030	23/06/2026	130,16	QNI6J35	A073527449	56222	20/06/2026	88,38
QNI7A62	A076277079	75870	23/06/2026	0,00	QNK7078	U107493977	74550	18/06/2026	130,16
QNN5C69	U107534677	74550	17/06/2026	130,16	QNN5J41	U107325787	74550	17/06/2026	130,16
QNN7C46	U107722557	74550	19/06/2026	130,16	QNO7H17	U108101397	60503	20/06/2026	293,47
QNP1G98	A072882326	55500	21/06/2026	130,16	QNQ8C84	U107314907	74550	17/06/2026	0,00
QNR1C95	U107620587	74550	19/06/2026	130,16	QNR2A99	A070987686	55500	21/06/2026	130,16
QNS0F06	U107877877	60503	20/06/2026	293,47	QNS0507	A076375470	55500	20/06/2026	130,16
QNU4D13	A076295484	51851	18/06/2026	195,23	QNW0786	U107899217	74550	20/06/2026	130,16
QNX0C12	U108048487	74630	19/06/2026	195,23	QNY8H85	U107537757	74550	18/06/2026	130,16
QNZ1F30	U107481877	74550	17/06/2026	130,16	QOA8812	U108133517	56732	20/06/2026	130,16
QOH4783	A076376239	75870	23/06/2026	293,47	QOI4H03	U107627297	74550	18/06/2026	130,16
QOJ6B20	U107390027	60503	16/06/2026	0,00	QOL0D32	U107693737	74710	20/06/2026	880,41
QOL6G49	A073287677	55500	22/06/2026	130,16	QON5497	U107579007	74550	18/06/2026	130,16
QON5497	U107579337	74550	18/06/2026	130,16	QOO2G81	U107368027	56732	17/06/2026	130,16
QOT5G93	U107976547	74550	20/06/2026	0,00	QOV5I79	U107913957	60503	20/06/2026	293,47
QOX0H28	U107548647	74550	18/06/2026	130,16	QOX5I32	U107324577	60503	17/06/2026	293,47
QOX5I32	U107702107	74630	20/06/2026	195,23	QOX9J36	U108039467	74550	19/06/2026	130,16
QOY0B63	U107434247	74550	18/06/2026	130,16	QOY7C83	A074121993	51851	21/06/2026	195,23
QOY9C06	U107638737	60503	18/06/2026	293,47	QPB3E87	U108069497	74550	19/06/2026	130,16
QPE2I36	A076350027	55412	18/06/2026	195,23	QPE6J20	A073744814	55500	20/06/2026	130,16
QPG4122	U107573397	74550	17/06/2026	130,16	QPG8A13	A076350582	55412	22/06/2026	195,23
QPH6G87	A073867606	61490	18/06/2026	0,00	QPH7C71	U107504977	74550	18/06/2026	130,16
QPI2I77	U107539307	74550	18/06/2026	130,16	QPI2846	A076376212	75870	23/06/2026	293,47
QPI8G01	U107961807	74550	19/06/2026	130,16	QPI8G01	U107962907	74630	19/06/2026	195,23
QPI8G01	U107773377	74630	22/06/2026	195,23	QPM1C19	U108125817	60503	20/06/2026	293,47
QPM6J54	A074420966	55500	24/06/2026	0,00	QPN3E49	A076307229	55412	22/06/2026	195,23
QPR0H68	A076375704	75870	22/06/2026	293,47	QPR1A96	A076339864	57030	20/06/2026	0,00
QPR1A96	A076339872	65992	20/06/2026	0,00	QPR9B13	U107917807	74550	20/06/2026	130,16
QPS4B50	U107954987	74550	19/06/2026	130,16	QPT2F69	A075491956	76331	19/06/2026	293,47
QPT9D50	A076276994	55500	19/06/2026	130,16	QPU9E94	U107719037	74550	19/06/2026	130,16
QPV0B54	U107547987	56732	18/06/2026	130,16	QPW1E80	U107410707	74550	17/06/2026	130,16
QPW2B44	A075372949	54526	22/06/2026	0,00	QPX3G77	U107546557	74550	18/06/2026	130,16
QPX3G77	U107561847	74550	19/06/2026	130,16	QPY2E41	U108095237	74550	20/06/2026	130,16
QPZ7E17	A076339805	75870	19/06/2026	0,00	QPZ9H43	U107647317	60503	18/06/2026	293,47
QQA0F54	A076340242	60412	20/06/2026	195,23	QQA0F54	A076340250	60501	20/06/2026	293,47
QQA1I93	U107407737	74550	18/06/2026	0,00	QQA4F48	U107590887	74550	17/06/2026	0,00
QQA8F10	A076119120	59910	20/06/2026	293,47	QQB5J11	A076306605	55412	19/06/2026	195,23
QQB7C73	U107640607	74550	18/06/2026	130,16	QQB8A53	A076465339	75870	23/06/2026	293,47
QQC0D55	U107691097	74550	20/06/2026	130,16	QQC2G23	U107675367	74550	18/06/2026	130,16
QQD2H45	A073110734	55500	20/06/2026	0,00	QQD3A57	U107463727	60503	18/06/2026	293,47
QQD6I89	U107919457	74550	20/06/2026	130,16	QQE4J83	U107593967	74550	17/06/2026	130,16
QQE5A15	U107925947	74550	20/06/2026	130,16	QQF1J63	U107614537	74630	18/06/2026	195,23
QQG6I68	A076375763	75870	22/06/2026	293,47	QQH1I99	U107621467	74550	19/06/2026	130,16
QQH8B00	A075248032	75870	23/06/2026	293,47	QQK1G64	U107879747	74550	20/06/2026	130,16
QQK3H92	U107583187	74550	18/06/2026	130,16	QQK4H72	U107517407	60503	18/06/2026	293,47
QQL1G17	A076119791	57030	21/06/2026	130,16	QQO0C31	U107923747	74550	20/06/2026	130,16
QQO5E48	A072606124	55500	21/06/2026	130,16	QQP6G16	U107727837	60503	19/06/2026	293,47
QQR6F86	U107326997	56732	17/06/2026	130,16	QQR7A46	U107794717	60503	22/06/2026	293,47
QQS3A39	A076120064	55500	22/06/2026	130,16	QQU8C82	A070987856	55500	21/06/2026	0,00
QQW0G40	A076077878	55412	19/06/2026	0,00	QQW6A53	A076277737	75870	24/06/2026	293,47
QQX1E26	A075491972	76331	19/06/2026	293,47	QQY2F68	A076466149	75870	24/06/2026	0,00
QSO1J40	U107793407	74550	22/06/2026	130,16	QSO2F60	U107606287	74550	19/06/2026	130,16
QSO3B29	U107912637	74550	20/06/2026	130,16	QSP1B34	U107886907	74630	20/06/2026	0,00
QSP1B34	A074644031	67261	20/06/2026	0,00	QSP1D75	U107488807	74550	17/06/2026	130,16
QSP4D78	U107707157	74550	20/06/2026	0,00	QSQ1J81	U107676907	60503	18/06/2026	293,47
QSQ2B94	U107359997	74630	17/06/2026	195,23	QSQ9I63	U107886347	74550	20/06/2026	130,16
QSR0H42	U108165637	60503	20/06/2026	293,47	QSR4F90	U107359227	74550	17/06/2026	130,16
QSR4H47	U107862257	60503	20/06/2026	0,00	QSR5B37	U107568117	56732	19/06/2026	130,16
QSR5F66	U107873257	74550	20/06/2026	0,00	QSR5F66	U108099967	74550	20/06/2026	0,00
QSR5F66	A070146797	60501	20/06/2026	0,00	QSR6G92	U107609697	74550	18/06/2026	130,16
QSR8C06	U107908017	74630	20/06/2026	195,23	QSR8E99	A076338531	57030	18/06/2026	0,00
QSS1B57	U107365387	60503	17/06/2026	293,47	QSS6B10	A076276285	75870	19/06/2026	0,00
QSS6E71	U107799777	74550	22/06/2026	130,16	QSS7G84	U107335137	74550	17/06/2026	130,16
QSS8I84	U108042007	74550	19/06/2026	0,00	QSS8J06	U107637967	74550	18/06/2026	130,16
QST0C87	U107366817	74550	17/06/2026	130,16	QST2E31	U107373857	60503	16/06/2026	0,00
QST4A03	U107381557	74630	16/06/2026	195,23	QST6E43	U108091057	60503	20/06/2026	293,47
QST8C81	U107352297	74550	17/06/2026	130,16	QSU1F59	U107639727	74550	18/06/2026	130,16
QSU1H67	U108135507	74550	20/06/2026	0,00	QSU5A09	U107724867	74550	19/06/2026	130,16
QSV2E57	U108052997	74550	19/06/2026	130,16	QSV3B52	U107508277	74550	18/06/2026	0,00
QSW2A74	A076376999	57030	24/06/2026	130,16	QSW7C85	A076277613	75870	23/06/2026	293,47
QSW9I25	A076214239	75870	23/06/2026	293,47	QSX3C16	U107712877	74550	19/06/2026	0,00
QSX3H92	U107365057	74550	17/06/2026	0,00	QSX7I96	U107404657	74550	17/06/2026	130,16
QSX9A89	U107358787	60503	17/06/2026	293,47	QSX9B18	U107667007	74550	18/06/2026	130,16

QSX9B18	U107679217	60503	18/06/2026	293,47	QSX9B18	U107679327	74550	18/06/2026	0,00
QSY1I61	U107478137	74550	17/06/2026	130,16	QSY3D09	U107950477	60503	20/06/2026	0,00
QSZ1C56	U107339647	74550	16/06/2026	0,00	QSZ2B63	A074959342	76331	20/06/2026	293,47
QTB8J97	A071046907	55500	21/06/2026	0,00	QTE0F26	A073813301	76252	23/06/2026	293,47
QTG5J03	U108136377	74550	20/06/2026	0,00	QTG5J03	U107860057	74550	20/06/2026	130,16
QUB1C22	U108114707	60503	20/06/2026	293,47	QUC0J79	A075471726	75870	19/06/2026	293,47
QUC7H73	U107680317	74550	18/06/2026	0,00	QUC8620	A076349908	55412	18/06/2026	0,00
QUE5J61	U107652817	74550	18/06/2026	0,00	QUF4G95	U107704847	74550	20/06/2026	130,16
QUF8B37	A075839723	55412	20/06/2026	195,23	QUH9204	U107477807	74550	17/06/2026	130,16
QUI3G87	A076277605	75870	23/06/2026	293,47	QUI6C09	U107428747	74550	17/06/2026	130,16
QUI6C09	U107617837	74550	18/06/2026	130,16	QUI6C09	U107634667	74550	18/06/2026	130,16
QUJ7F74	A073906237	75870	22/06/2026	293,47	QUJ9B85	A072606230	55500	21/06/2026	130,16
QUK4B84	U107699127	74550	19/06/2026	130,16	QUM1E78	U107510587	56732	18/06/2026	0,00
QUO0J16	U107350867	74550	17/06/2026	0,00	QUO0J16	U107351087	74550	17/06/2026	0,00
QUO0J16	U107420937	74550	17/06/2026	0,00	QUP6E73	A076466718	75870	24/06/2026	293,47
QUP7C69	U107412687	74550	17/06/2026	130,16	QUP7C69	U107939367	74550	19/06/2026	130,16
QUP7E12	U107589237	74550	17/06/2026	130,16	QUP7E12	U107995807	74550	20/06/2026	130,16
QUQ4B05	U107550517	74550	18/06/2026	0,00	QUR0G91	A076339333	57030	19/06/2026	130,16
QUS9G27	U107554147	74550	19/06/2026	130,16	QUS9G27	U107601227	74550	19/06/2026	130,16
QUS9G27	U107602007	74630	19/06/2026	195,23	QUU2B63	U107963347	74550	20/06/2026	130,16
QUU6E18	A070421143	75870	22/06/2026	293,47	QUV1I45	U107370557	60503	17/06/2026	0,00
QUV2F76	U107600907	74550	19/06/2026	130,16	QUV2F76	U107938157	74550	19/06/2026	130,16
QUV2F76	U107956197	74630	19/06/2026	195,23	QUV2F76	U107915497	74630	20/06/2026	195,23
QUV6B87	U107522577	74550	18/06/2026	130,16	QUY8A10	U107893057	74550	20/06/2026	130,16
QVB5F67	U107405757	74630	17/06/2026	195,23	QVL8G64	U107332497	56732	17/06/2026	130,16
QWA2A04	A076464944	76332	19/06/2026	293,47	QWN5A47	U107439197	74550	17/06/2026	130,16
QWR1F37	U107787237	74550	22/06/2026	130,16	QWR1J49	U107751267	74550	19/06/2026	130,16
QWR4F87	U107648307	74550	18/06/2026	130,16	QWS3I14	U107459437	74550	18/06/2026	130,16
QWS9D33	U107392777	60503	16/06/2026	293,47	QWT1E18	U107596057	74550	17/06/2026	130,16
QWU4B55	A071283305	76332	23/06/2026	293,47	QWU7J27	A074966802	55920	19/06/2026	130,16
QWV5I77	U107727177	74550	19/06/2026	130,16	QWV8G53	A076521999	55500	24/06/2026	130,16
QWV9B14	U108159697	74550	20/06/2026	130,16	QWW8I81	A076485291	65300	20/06/2026	195,23
QWX7H77	U108114927	74550	20/06/2026	130,16	QWX9G55	A075491905	76331	19/06/2026	293,47
QXA9C31	U107570427	74550	19/06/2026	130,16	QXB2I36	A070987716	55500	21/06/2026	130,16
QXB2I36	A070949474	55500	21/06/2026	130,16	QXB5E29	U107320507	74550	17/06/2026	0,00
QXB7D66	U108080507	74550	19/06/2026	130,16	QXC2F35	U107970277	74550	20/06/2026	130,16
QXC3A92	A073867851	58512	20/06/2026	0,00	QXC4H40	A073867878	54521	23/06/2026	195,23
QXC6005	A073028515	76331	23/06/2026	0,00	QXD6I65	U107345257	74550	17/06/2026	130,16
QXE6B33	A076521646	56300	19/06/2026	130,16	QXG5G17	A076423083	55412	19/06/2026	195,23
QXH9I89	U107406637	74550	17/06/2026	130,16	QXH9I89	U107406967	74550	17/06/2026	130,16
QXJ3I25	U107385407	74550	16/06/2026	130,16	QXJ5I13	U107504867	74550	18/06/2026	130,16
QXK5E09	U107918027	74550	20/06/2026	130,16	QXL0684	A071083136	55500	21/06/2026	130,16
QXL0684	A070949369	55500	21/06/2026	130,16	QXL0684	A071083365	55500	21/06/2026	130,16
QXL0684	A070949504	55500	21/06/2026	130,16	QXM4I59	U107437547	74550	17/06/2026	0,00
QXN4B16	A076466122	75870	24/06/2026	293,47	QXN4H03	A070421259	75870	23/06/2026	293,47
QXN5A62	A075471734	75870	19/06/2026	293,47	QXO6C00	U108008667	74630	20/06/2026	0,00
QXO6C00	U108008777	74550	20/06/2026	0,00	QXP1J02	U107602657	74550	19/06/2026	130,16
QXQ4D60	U107725527	60503	19/06/2026	293,47	QXQ8E47	A076277567	75870	23/06/2026	293,47
QXR0F69	U108038147	74550	19/06/2026	130,16	QXR1B86	U107497827	74550	18/06/2026	0,00
QXR3G61	U107616077	74550	18/06/2026	0,00	QXS0E45	U107350317	74550	17/06/2026	130,16
QXS0G95	A076189005	76700	19/06/2026	195,23	QXT4D68	U107864567	74550	20/06/2026	130,16
QXU0D99	A076339015	75870	18/06/2026	293,47	QXU2G82	A073558808	55500	20/06/2026	130,16
QXV1B60	U107628397	74550	18/06/2026	130,16	QXV1E25	U108008117	74550	20/06/2026	130,16
QXV1E25	U108147817	74550	20/06/2026	130,16	QXV2A03	U107875677	74550	20/06/2026	130,16
QXW6I53	U107912197	74550	20/06/2026	130,16	QXX0J42	A073906059	76252	18/06/2026	293,47
QXX3C49	U108033197	60503	19/06/2026	293,47	QXX8I10	U107892507	74550	20/06/2026	130,16
QYD4G54	U107583517	74550	17/06/2026	130,16	QYE5I05	A076338876	75870	18/06/2026	293,47
QYF2A75	A073692792	55412	23/06/2026	195,23	QYF3G50	U107499147	74550	17/06/2026	130,16
QZE9F79	A073324670	55500	20/06/2026	130,16	QZI1E84	U108140997	74550	20/06/2026	130,16
QZK3G10	U107607057	74550	19/06/2026	130,16	RAN3E07	U107316547	74550	17/06/2026	130,16
RAN4D17	U107507287	74550	18/06/2026	130,16	RAQ9J08	U108159477	56732	20/06/2026	130,16
RAU2D11	A076464855	75870	19/06/2026	293,47	RAX0I99	U107440407	74550	17/06/2026	130,16
RBT1J74	A072749669	55500	20/06/2026	130,16	RBU4I41	U107572297	60503	17/06/2026	293,47
RBV9C46	A073110670	55500	20/06/2026	130,16	RBV9F96	U107422147	74550	18/06/2026	130,16
RBZ6J90	U107880517	74550	20/06/2026	130,16	RCA3B30	A073669294	76331	19/06/2026	293,47
RCE1A08	U107589907	74630	17/06/2026	195,23	RCF9B19	U107983147	74550	20/06/2026	130,16
RDY5I73	U108127797	74550	20/06/2026	130,16	REF0E76	A074063713	54521	22/06/2026	195,23
REH4B73	U107609707	74630	18/06/2026	195,23	REI5H84	A076339414	57030	19/06/2026	130,16
RES3F73	U107648417	74550	18/06/2026	130,16	REZ5J64	U107743347	56732	19/06/2026	130,16
RFB1B43	U107455147	74550	17/06/2026	130,16	RFB6G90	U107981277	74550	20/06/2026	130,16
RFC0C40	U108059487	74550	19/06/2026	130,16	RFD5D79	A076521468	55414	18/06/2026	195,23
RFK3F12	U107556787	74550	19/06/2026	0,00	RFO4I94	A070949512	55090	21/06/2026	0,00
RFO5H83	A076351406	55412	23/06/2026	195,23	RFT8I61	U107432817	74550	17/06/2026	130,16
RFU7A71	A076423164	55412	19/06/2026	195,23	RFX4H69	U107668877	74550	18/06/2026	130,16
RFZ4G24	U108046287	60503	19/06/2026	293,47	RFZ7E78	U107990297	60503	20/06/2026	293,47
RGA1H85	A076307814	55412	24/06/2026	195,23	RGB5J97	U107495517	74550	18/06/2026	130,16
RGC0J78	U107670747	74550	18/06/2026	130,16	RGC1D98	A073693098	55412	23/06/2026	195,23
RGD2I89	A076465924	75870	23/06/2026	293,47	RGD2J15	U107735537	74550	19/06/2026	0,00
RGP7B30	U107639507	74550	18/06/2026	130,16	RGY1J50	U107552387	74550	19/06/2026	0,00
RHA0A06	U107393217	60503	16/06/2026	0,00	RHA5F33	U107674607	74630	18/06/2026	0,00
RHB4B75	U107870947	74550	20/06/2026	0,00	RHB7H65	A072606205	55680	21/06/2026	0,00
RHI5H25	A075516754	76252	18/06/2026	293,47	RHI8C65	U107399267	74550	18/06/2026	130,16
RHO1J08	U107563057	74550	19/06/2026	0,00	RHO9F07	A074241883	51851	21/06/2026	195,23
RHQ9D09	A076441677	76331	19/06/2026	293,47	RHR4J02	A076077860	55412	19/06/2026	195,23
RHT2B44	U107334367	74550	17/06/2026	130,16	RHX5H91	U107896797	74550	20/06/2026	130,16
RID7E26	U107659857	60503	18/06/2026	293,47	RIV4I36	U107699907	74710	20/06/2026	0,00
RJA8J51	U107700117	74630	20/06/2026	195,23	RJB0I07	U108023957	74550	19/06/2026	130,16
RJC4E59	A076295450	55414	18/06/2026	195,23	RJD0F36	A071083020	55500	21/06/2026	130,16
RJH2I58	U107778987	74550	22/06/2026	130,16	RJH7E99	U108026597	56732	19/06/2026	130,16
RJP9F57	A076465215	76332	20/06/2026	293,47	RJS6G64	U108068407	74550	19/06/2026	130,16
RJU7B54	A072160053	63943	18/06/2026	293,47	RKI3A58	U108161237	60503	20/06/2026	293,47
RKM5G39	U107467137	74550	17/06/2026	130,16	RKM7D68	U107411807	74550	17/06/2026	130,16
RKU9J23	U107601337	74550	17/06/2026	130,16	RLG3G74	U107705617	74550	20/06/2026	130,16
RLJ7J00	U107492987	74550	18/06/2026	130,16	RLM5F94	A070186608	76252	18/06/2026	293,47
RLO2A69	U107320947	60503	17/06/2026	293,47	RLZ1F05	A075516762	76252	18/06/2026	293,47
RMD4A63	A073986230	55500	19/06/2026	130,16	RMF1H44	U108100307	74550	20/06/2026	130,16
RMH1A21	A076350884	55412	22/06/2026	195,23	RMJ0G06	U107332277	60503	17/06/2026	293,47
RMJ2C68	U108019667	74550	19/06/2026	130,16	RMJ9A81	A076339627	75870	19/06/2026	293,47
RMJ9E74	U107677127	60503	18/06/2026	293,47	RMK9I82	A075995423	60412	22/06/2026	195,23
RMK9I82	A075995431	60501	22/06/2026	293,47	RMM8A09	U107902307	74550	20/06/2026	130,16
RMN0A50	U107645887	74550	18/06/2026	130,16	RMO0B99	A076275564	75870	18/06/2026	293,47
RMO3F95	A076465606	75870	23/06/2026	293,47	RMO5E72	U107932987	74550	20/06/2026	0,00
RMP8G05	U107494637	60503	17/06/2026	293,47	RMQ6A36	U107629057	74550	18/06/2026	130,16
RMR2E77	U107584727	74550	18/06/2026	130,16	RMR9C87	U107546337	60503	18/06/2026	293,47
RMR9H73	U107417207	74550	18/06/2026	130,16	RMU1B80	U108161347	74550	20/06/2026	130,16
RMW0E78	U107401687	74550	17/06/2026	130,16	RMX7C06	U107423797	60503	18/06/2026	293,47
RMX9C52	A076306788	55412	19/06/2026	195,23	RMZ1J05	A070126680	55417	18/06/2026	0,00
RMZ3F72	U107576707	74550	17/06/2026	130,16	RMZ3F72	U107619487	74550	19/06/2026	130,16
RNA1F96	U108146717	60503	20/06/2026	293,47	RNA4E65	U107348337	74550	17/06/2026	130,16
RNB4C88	U107374307	60503	16/06/2026	293,47	RND4A86	A075995245	55413	18/06/2026	195,23
RND7C53	A075373023	55500	22/06/2026	130,16	RNF7D68	U108120757	74550	20/06/2026	130,16
RNJ4D79	A076120030	53800	22/06/2026	130,16	RNK0E86	A071400387	75870	24/06/2026	293,47
RNK9J41	U107647427	74550	18/06/2026	130,16	RNL6A15	A070032104	56221	19/06/2026	0,00
RNM0A82	U107566467	60503	19/06/2026	293,47	RNN0D24	U107471207	60503	17/06/2026	293,47
RNN5F19	U107998547	74550	20/06/2026	130,16	RNO1F99	A071083012	55680	21/06/2026	195,23
RNO3C41	U107885687	74550	20/06/2026	130,16	RNO8A61	U107496177	56732	17/06/2026	130,16
RNP0G63	A075995261	55413	18/06/2026	195,23	RNP3A25	U107980837	74550	20/06/2026	130,16
RNP3A25	U107693297	74550	20/06/2026	130,16	RNQ0A86	A076119260	60501	20/06/2026	293,47
RNQ2D93	A076464910	75870	19/06/2026	293,47	RNQ6D48	A073527597	75870	23/06/2026	293,47
RNS5C25	U108138577	60503	20/06/2026	0,00	RNU3J29	U108007677	74550	20/06/2026	130,16
RNU6J85	A076307997	55412	24/06/2026	195,23	RNV0J78	U107444587	74550	17/06/2026	130,16
RNW2J12	U107664257	56732	18/06/2026	130,16	RNX1C38	U108000747	74550	20/06/2026	130,16
RNZ6J72	A070949342	55680	21/06/2026	0,00	ROJ3B38	A076485321	55417	20/06/2026	195,23
ROO2E86	A073558859	55680	21/06/2026	195,23	ROY1B87	A076295824	76252	18/06/2026	293,47
RPA2F16	U107725967	60503	19/06/2026	293,47	RPB1I53	U107744887	74550	19/06/2026	130,16
RPX2G27	A076521590	60501	18/06/2026	293,47	RQW9F72	U108005707	74550	20/06/2026	130,16
RRZ6J68	U107939587	74550	19/06/2026	130,16	RSB6A87	A070949229	55500	21/06/2026	130,16
RSB6A87	A070949237	55500	21/06/2026	130,16	RSD7B40	A076189080	55500	20/06/2026	130,16
RSH8D44	A076276480	75870	19/06/2026	0,00	RST9F99	U108149247	74550	20/06/2026	130,16
RTB1A34	U107470437	60503	18/06/2026	293,47	RTB6I73	U107357797	74550	17/06/2026	130,16
RTD0G28	A073028477	76331	22/06/2026	293,47	RTE6F23	U107889207	60503	20/06/2026	293,47
RTF2H46	U107689447	74550	19/06/2026	130,16	RTF4J97	U107915937	74550	20/06/2026	130,16
RTF6E27	U107571207	74550	19/06/2026	130,16	RTF8J72	U107745547	56732	19/06/2026	0,00
RTG2A54	A076441570	76332	18/06/2026	293,47	RTG9H53	A076350957	55413	23/06/2026	195,23
RTH2E82	U107429737	74550	17/06/2026	130,16	RTH2G50	A076306699	55412	19/06/2026	195,23
RTI3H37	U107452947	74550	18/06/2026	130,16	RTI7A47	A070187000	55840	19/06/2026	88,38
RTJ2B99	U107571747	74550	18/06/2026	130,16	RTK0G34	U107640937	74550	18/06/2026	0,00
RTL1D21	A076375348	55500	19/06/2026	130,16	RTL4H48	U107869627	74550	20/06/2026	130,16
RTM0I86	U107648197	74550	18/06/2026	130,16	RTM3I56	U107653037	74550	18/06/2026	130,16
RTM3I56	U107698687	74550	20/06/2026	130,16	RTM5J95	U108089307	74550	20/06/2026	130,16
RTN4F02	A070126699	60501	18/06/2026	0,00	RTN4F18	A076277109	75870	23/06/2026	293,47
RTO9J69	U107529177	74550	17/06/2026	130,16	RTQ2B94	A073867703	60501	20/06/2026	293,47
RTR1H04	U107406197	60503	17/06/2026	293,47	RTR1H04	U107463837	74550	17/06/2026	130,16
RTR1H04	U107629607	74550	18/06/2026	130,16	RTR1H04	U107619267	74550	19/06/2026	130,16
RTR1H04	U108099857	74550	20/06/2026	130,16	RTR6C66	A073246121	55500	21/06/2026	0,00
RTT0I81	U107315997	60503	17/06/2026	293,47	RTT3C38	A076376379	75870	23/06/2026	293,47
RTT7D22	U107608927	74550	19/06/2026	130,16	RTT8E38	A074801498	75870	18/06/2026	293,47
RTU3C52	A071046885	55500	21/06/2026	130,16	RTU5D11	A076120110	54521	23/06/2026	195,23
RTU7A31	A076338868	75870	18/06/2026	293,47	RTV2B00	A076307083	55412	22/06/2026	195,23
RTV8I62	U107595507	74550	19/06/2026	130,16	RTX0C12	U107522137	60503	18/06/2026	293,47
RTX0C12	U107652047	74550	18/06/2026	130,16	RTX0F39	A072768981	55500	23/06/2026	130,16
RUA1H80	U107633017	74550	18/06/2026	130,16	RUA6J31	U107447777	74550	17/06/2026	130,16
RUA8B72	U107534907	74550	17/06/2026	130,16	RUA9D53	U107703637	74630	20/06/2026	0,00
RUB3I04	U107459217	74550	17/06/2026	130,16	RUB7H01	A075248130	76252	23/06/2026	0,00
RUB9E91	U108095347	60503	20/06/2026	0,00	RUD1A17	A076351376	54522	23/06/2026	195,23
RUE8G80	U107325567	74550	17/06/2026	130,16	RUF8E78	U107455367	74550	17/06/2026	0,00
RUG4C26	A076339082	75870	18/06/2026	293,47	RUG8D22	U107756657	60503	19/06/2026	293,47
RUH0I18	A074063721	53980	22/06/2026	88,38	RUH0I18	A074063730	51851	22/06/2026	195,23
RUH8F32	U107600347	74550	17/06/2026	130,16	RUJ2J00	U107634447	74550	18/06/2026	130,16
RUJ6A94	U107413787	74550	18/06/2026	130,16	RUM2G68	A076307016	55412	22/06/2026	195,23
RUO0A60	U107471537	74550	17/06/2026	130,16	RUO1A90	U107912967	60503	20/06/2026	293,47

RUP0F63	A076307482	55412	23/06/2026	195,23	RUQ8I09	U107419397	74550	17/06/2026	0,00
RUS4I22	A073859379	60412	23/06/2026	195,23	RUU3B52	U107356257	56732	17/06/2026	130,16
RUV4B30	A070247844	76252	18/06/2026	0,00	RUW0J18	A070247852	76252	18/06/2026	293,47
RUX0J42	U108143197	60503	20/06/2026	293,47	RUX4F81	U108072907	74550	19/06/2026	0,00
RUX5D23	A076277311	75870	23/06/2026	293,47	RUX7H32	U107995137	74550	20/06/2026	130,16
RUY6E16	A070987589	55500	21/06/2026	130,16	RUY6H09	A076277796	75870	24/06/2026	293,47
RUZ1I17	U107368687	56732	17/06/2026	130,16	RUZ2H30	U107490897	74550	18/06/2026	0,00
RVB0G40	U108075007	74550	19/06/2026	130,16	RVC3E43	A076189048	60501	20/06/2026	293,47
RVC9I49	A076277427	75870	23/06/2026	293,47	RVD5I76	A073558832	55500	21/06/2026	130,16
RVE1J71	A076340331	55500	21/06/2026	0,00	RVF1C09	A073859280	61220	18/06/2026	293,47
RVF2I74	A075516800	76252	18/06/2026	293,47	RVF5D89	A071148076	55500	20/06/2026	0,00
RVG5H36	U107729157	74550	19/06/2026	130,16	RVG8H32	U107560747	56732	19/06/2026	130,16
RVG9A41	A073229472	60501	22/06/2026	293,47	RVH6A33	U107749617	60503	19/06/2026	293,47
RVH9C12	U107633787	74550	18/06/2026	130,16	RVH9I87	A076277303	75870	23/06/2026	293,47
RVL0A13	U107684937	74550	18/06/2026	130,16	RVL0A13	A073527678	75870	23/06/2026	293,47
RVL0B96	A074420958	55680	24/06/2026	195,23	RVL4I50	U107696157	60503	19/06/2026	293,47
RVM2H88	A076465860	75870	23/06/2026	293,47	RVM9H52	U107488587	74550	17/06/2026	130,16
RVM9H52	U107488697	74550	17/06/2026	130,16	RVO1I21	U107906477	74550	20/06/2026	130,16
RVO1I21	U108131537	74550	20/06/2026	130,16	RVO8E40	U107680647	74550	18/06/2026	130,16
RVP5D53	A076119899	57030	21/06/2026	130,16	RVQ2A18	A075995300	60412	18/06/2026	195,23
RVQ2A18	A075995318	60501	18/06/2026	293,47	RVQ8E38	U107464167	74550	17/06/2026	130,16
RVU2E21	U107451307	74550	17/06/2026	130,16	RVU4G70	A076307601	55412	23/06/2026	195,23
RVU7D44	A076423385	76252	21/06/2026	293,47	RVV6H12	A076485445	55414	20/06/2026	195,23
RVV8A61	U107538307	74550	18/06/2026	0,00	RVW1A01	A076119740	59910	21/06/2026	293,47
RVY0A95	A076422958	55412	19/06/2026	195,23	RVY0J25	U107357137	60503	17/06/2026	0,00
RVY1C81	A073790360	60501	24/06/2026	293,47	RVY9E38	U107744777	56732	19/06/2026	130,16
RWG3E75	U107743127	56732	19/06/2026	130,16	RWQ9A32	U107988097	74550	20/06/2026	130,16
RWQ9A32	U107990077	74630	20/06/2026	195,23	RXH8G98	U108085447	74550	20/06/2026	130,16
RXW5A85	A076465975	55500	23/06/2026	130,16	RXW7J68	U107449427	60503	17/06/2026	293,47
RYF2H72	A070949822	76331	22/06/2026	293,47	RYJ0A81	U108077527	74550	19/06/2026	130,16
RYU1I34	U107624657	74550	18/06/2026	130,16	RYU1I34	U108063117	74550	19/06/2026	130,16
RZG1G76	A076351082	55412	23/06/2026	195,23	RZJ9G64	U107378587	74550	16/06/2026	130,16
RZJ9G64	U107381117	74550	16/06/2026	130,16	RZJ9G64	U107384747	74550	16/06/2026	130,16
RZK5B82	A070247739	76252	18/06/2026	293,47	SAA9I89	A076441685	76251	19/06/2026	293,47
SCB8A23	A076338795	57030	18/06/2026	0,00	SCP7J59	U108154207	60503	20/06/2026	293,47
SCT9J86	A071148009	55500	20/06/2026	130,16	SCW8I79	U107740607	60503	19/06/2026	293,47
SDG0I73	U107491007	74550	17/06/2026	130,16	SDG5I60	A076350329	55417	19/06/2026	195,23
SDL0J00	U107733227	74550	19/06/2026	130,16	SDL5I60	U107746757	74550	19/06/2026	130,16
SDL6B66	U107540617	74550	18/06/2026	130,16	SDM3H41	U107651387	60503	18/06/2026	293,47
SDQ3G32	A071046982	76331	22/06/2026	293,47	SDQ3J51	A076375070	54521	18/06/2026	195,23
SDQ4B62	A076485747	51852	21/06/2026	195,23	SDT8F15	U107454157	74550	17/06/2026	0,00
SDU4B31	U107384307	74550	16/06/2026	130,16	SDU5G51	U107523567	74550	18/06/2026	130,16
SDY0B32	U107639067	74550	18/06/2026	130,16	SDY1A03	U107589017	74550	18/06/2026	130,16
SEA6B93	U107945207	74550	19/06/2026	130,16	SEA7J92	U108144517	74550	20/06/2026	130,16
SEB4F71	U107985677	74550	20/06/2026	130,16	SEH1B01	A073813220	55414	22/06/2026	195,23
SEN1A08	A070949326	55680	21/06/2026	0,00	SEN3H91	U107643357	74550	18/06/2026	130,16
SEO2A01	A076521557	54521	18/06/2026	195,23	SEO5I05	U107398057	74550	16/06/2026	0,00
SEU1B29	A076376581	75870	23/06/2026	0,00	SEW3G87	A074603050	76331	17/06/2026	293,47
SEZ0B68	U107559537	60503	19/06/2026	293,47	SFF4A43	U107636977	60503	18/06/2026	293,47
SFO0I25	U107440517	74550	17/06/2026	0,00	SFS3G33	U108019337	74550	19/06/2026	130,16
SGJ5J31	U108057947	74550	19/06/2026	130,16	SGQ7F29	U107698467	74710	20/06/2026	0,00
SHB9J22	A076466580	75870	24/06/2026	293,47	SHD9C80	U107699237	74550	20/06/2026	130,16
SHD9E65	A075839502	55412	20/06/2026	195,23	SHE6H75	A075395183	75870	22/06/2026	0,00
SHF5B36	A076188998	55413	18/06/2026	195,23	SHG8D73	A076119392	60412	20/06/2026	195,23
SHG8H19	U107349107	74550	17/06/2026	130,16	SHI3C64	U107514767	74550	18/06/2026	130,16
SHI4A58	U107744227	74550	19/06/2026	130,16	SHI4B51	U107643797	74550	18/06/2026	130,16
SHK5F25	U107940797	74550	20/06/2026	130,16	SHK8J47	A072768795	54526	19/06/2026	0,00
SHP5J65	U107454707	74550	17/06/2026	130,16	SHP9F62	U108141987	60503	20/06/2026	0,00
SHQ7J23	A070949318	55500	21/06/2026	130,16	SHR6G37	U107379137	74550	16/06/2026	130,16
SHS6E77	A076278342	75870	24/06/2026	293,47	SHS9C03	U107739937	60503	19/06/2026	0,00
SHT7B04	A076296170	51930	20/06/2026	293,47	SHY0E17	A073693144	55412	23/06/2026	0,00
SIA3C43	A076225362	55500	18/06/2026	130,16	SIB3E27	A076119910	57030	21/06/2026	130,16
SIB3E76	U107371767	56732	17/06/2026	0,00	SIB4J66	A076307768	55412	24/06/2026	195,23
SIC1J89	U107681857	74550	18/06/2026	130,16	SID2C47	A076338817	75870	18/06/2026	293,47
SID4E52	U107373207	74550	16/06/2026	130,16	SID5G11	A076338922	75870	18/06/2026	293,47
SIF1D41	A075170165	76332	21/06/2026	293,47	SIF7J68	U107671627	60503	18/06/2026	293,47
SIG9C23	A076376956	57030	24/06/2026	130,16	SII6F45	U107401797	74550	17/06/2026	130,16
SIJ5D85	U107442717	74550	17/06/2026	130,16	SIN8F88	U108074337	74550	19/06/2026	130,16
SIN9H30	U107491777	74550	17/06/2026	130,16	SIO4C20	A076376387	75870	23/06/2026	0,00
SIP4H54	A075472200	75870	22/06/2026	0,00	SIP5E56	U107570977	74550	19/06/2026	130,16
SIP6J76	A076296529	55500	22/06/2026	130,16	SIP6J76	A076296537	72930	22/06/2026	130,16
SIP8D26	U107541607	74550	18/06/2026	130,16	SIR9C22	U107694947	74550	19/06/2026	130,16
SIT9E17	U108031217	60503	19/06/2026	293,47	SIU8C08	A073527457	55500	20/06/2026	0,00
SIU9B93	U107454047	74550	18/06/2026	130,16	SIV8G01	U108058827	74550	19/06/2026	130,16
SIW4A38	U108147377	60503	20/06/2026	293,47	SIW8J52	U107631697	74550	18/06/2026	130,16
SIX6C32	A074959423	51851	20/06/2026	195,23	SIX6C32	A076296197	51851	20/06/2026	195,23
SIY5F24	A076375569	57030	20/06/2026	0,00	SIZ0E32	U107414557	74550	17/06/2026	130,16
SIZ2J79	U107467907	60503	17/06/2026	293,47	SJA8E21	U107619597	74550	19/06/2026	130,16
SJB9E95	U107486277	74550	17/06/2026	130,16	SJC1A48	A076350647	55412	22/06/2026	195,23
SJC3H08	U107595177	74550	17/06/2026	0,00	SJC6E85	U107652707	74550	18/06/2026	130,16
SJC8A98	A073246083	76251	21/06/2026	293,47	SJC8A98	A070949393	55500	21/06/2026	130,16
SJC8A98	A070987791	55500	21/06/2026	130,16	SJD5C03	U107389147	74550	16/06/2026	0,00
SJF1C51	A076214263	75870	23/06/2026	0,00	SJF8G56	U107728057	60503	19/06/2026	293,47
SJH6J67	U107553157	74710	19/06/2026	880,41	SJH9A13	A076278083	75870	24/06/2026	293,47
SLW1I00	U107318307	60503	17/06/2026	0,00	SLZ5G69	A076255474	55412	19/06/2026	195,23
SMD5F78	U108023307	74550	19/06/2026	130,16	SME7A77	U108076317	74550	19/06/2026	130,16
SMH2H37	U107460647	74550	17/06/2026	130,16	SNI2C83	U108042327	60503	19/06/2026	293,47
SNI7D67	U107603317	74550	18/06/2026	130,16	SOJ3D84	U107539077	74630	18/06/2026	195,23
SPE5E72	U107600787	74550	19/06/2026	0,00	SPT8J92	U108086767	74550	20/06/2026	130,16
SQC3D96	A071046958	55500	21/06/2026	130,16	SRG3C71	U107494197	74550	17/06/2026	130,16
SRG3C71	U107328537	74550	17/06/2026	130,16	SRP1F25	U107339977	74550	17/06/2026	130,16
SSA4E70	U107373087	60503	16/06/2026	293,47	SSD1G00	U107420607	74550	18/06/2026	130,16
SSE7E22	U107366597	74550	17/06/2026	130,16	SSH8B24	U107658537	74550	18/06/2026	130,16
SSI9I56	U107703087	74550	20/06/2026	0,00	SSL7I59	U107471977	74550	17/06/2026	0,00
SSL7I59	U108135387	56732	20/06/2026	0,00	SSQ8I39	U107685047	74550	18/06/2026	130,16
SSR0F58	U107934857	60503	20/06/2026	293,47	SSR0H40	U107433257	74550	17/06/2026	130,16
SSR5I26	A073527589	55090	20/06/2026	130,16	SSR5I63	U107559867	60503	19/06/2026	293,47
SSR7I43	U107661617	74550	18/06/2026	130,16	SSR9J51	U107331407	74550	17/06/2026	130,16
SSS2F20	A076466165	75870	24/06/2026	293,47	SSS3I71	U107493537	74550	18/06/2026	130,16
SST1B39	A076213968	55500	19/06/2026	130,16	SST9G83	A076484597	66700	18/06/2026	195,23
SSU2B02	U108072687	74630	19/06/2026	0,00	SSU3I59	A076465010	60501	19/06/2026	0,00
SSU4I73	A072606159	55500	21/06/2026	130,16	SSV1C73	U107411147	74550	17/06/2026	130,16
SSW1C93	A076339201	57030	19/06/2026	130,16	SSW1D18	U108018237	74550	19/06/2026	130,16
SSW1D78	A076225494	54521	19/06/2026	195,23	SSW3F83	U107368357	60503	17/06/2026	293,47
SSW3F83	A076276943	75870	19/06/2026	293,47	SSW5A74	U107655677	74550	18/06/2026	0,00
SSW5D73	U107977107	74550	20/06/2026	130,16	SSW9D30	U107543707	60503	18/06/2026	293,47
SSW9E91	U107467797	74550	17/06/2026	130,16	SSX1F32	U107467687	74630	18/06/2026	195,23
SSX3I86	A076339635	75870	19/06/2026	293,47	SSX6I45	U107330077	74550	17/06/2026	130,16
SSX9J16	A076276153	75870	19/06/2026	0,00	SSY0B61	U108085887	74550	20/06/2026	130,16
SSY0G58	A073028787	76331	23/06/2026	293,47	SSY7A25	U108021097	74630	19/06/2026	195,23
SSY7A56	A073669332	55500	21/06/2026	0,00	SSZ4E66	U107758747	74550	19/06/2026	0,00
SSZ6H74	A076375666	57030	20/06/2026	130,16	STA1J11	U108065647	74550	19/06/2026	130,16
STA6A20	A073778298	55920	19/06/2026	130,16	STA7C38	U107328107	74630	17/06/2026	195,23
STA7E01	A073867711	54527	20/06/2026	195,23	STA8F58	A073494893	55500	23/06/2026	130,16
STB2A42	U107410377	74550	17/06/2026	0,00	STB2B25	U107562617	60503	19/06/2026	0,00
STB4B89	A073867649	54521	19/06/2026	0,00	STB7A80	A076485135	66532	20/06/2026	195,23
STB9G59	A076351317	75870	23/06/2026	293,47	STC0I76	U107558657	56732	19/06/2026	130,16
STC1F86	U107469007	74550	17/06/2026	130,16	STC6I07	U107554917	74550	19/06/2026	130,16
STC7H02	U107677787	74550	18/06/2026	130,16	STD1E09	A076214301	75870	23/06/2026	293,47
STD1F95	U107553377	74630	19/06/2026	195,23	STD9F92	U107322377	56732	17/06/2026	0,00
STF1C03	U107666457	60503	18/06/2026	293,47	STF3D99	U107314787	74550	17/06/2026	130,16
STF4D26	U107388707	56732	16/06/2026	130,16	STF9D07	U107469777	60503	18/06/2026	293,47
STG0A35	U107651497	74550	18/06/2026	130,16	STG4E42	U107488257	74550	18/06/2026	130,16
STG4I34	U107320727	60503	17/06/2026	0,00	STG7G62	U108067517	74550	19/06/2026	0,00
STG9I32	A076464472	75870	19/06/2026	293,47	STH0A15	A074959385	76331	20/06/2026	293,47
STH1D39	A073558743	55500	19/06/2026	130,16	STH1G50	U107657877	74550	18/06/2026	130,16
STH4B69	A076339406	57030	19/06/2026	130,16	STH6F01	U107328867	74550	17/06/2026	0,00
STI1J57	U107989967	74630	20/06/2026	195,23	STI6B76	U107364067	74550	17/06/2026	130,16
STJ2E54	U108012847	74550	19/06/2026	0,00	STJ4E17	A075248075	75870	23/06/2026	293,47
STJ7G55	U107484307	74550	17/06/2026	130,16	STK1C79	U108055967	74550	19/06/2026	0,00
STK1G17	A073813247	55500	22/06/2026	0,00	STK5A16	U108140887	74550	20/06/2026	130,16
STK5F72	A076189110	76700	20/06/2026	195,23	STL1C26	U107897017	74710	20/06/2026	0,00
STL3D94	U107656997	74550	18/06/2026	130,16	STL3E72	U107334587	74550	16/06/2026	0,00
STL7F14	U107721677	74550	19/06/2026	130,16	STM1B78	U107734987	74550	19/06/2026	130,16
STM2H25	U107276067	74550	15/06/2026	130,16	STM8I73	U107672507	74550	18/06/2026	130,16
STM9G65	U107865447	60503	20/06/2026	293,47	STM9I09	U108023077	74550	19/06/2026	130,16
STM9J17	U107425667	60503	17/06/2026	293,47	STM9J17	A076295727	60501	18/06/2026	293,47
STM9J17	U107861487	74550	20/06/2026	0,00	STN1A83	U107915607	74550	20/06/2026	130,16
STN1A83	A076277710	75870	23/06/2026	293,47	STN1F78	A076486093	76841	22/06/2026	130,16
STN1J86	U107632797	74550	18/06/2026	130,16	STN2A80	U107480557	74550	17/06/2026	130,16
STN4C73	U107659967	74550	18/06/2026	130,16	STO1F15	U107679877	74550	18/06/2026	130,16
STO2I15	U107326007	56732	17/06/2026	130,16	STO9C95	U107754897	60503	19/06/2026	293,47
STP0A91	U107373967	74550	16/06/2026	130,16	STP1A77	U107566577	74550	19/06/2026	130,16
STP1B90	A076339384	57030	19/06/2026	130,16	STP3E17	A076078416	55412	22/06/2026	0,00
STP3H26	U107544577	60503	18/06/2026	293,47	STP5A63	U107757757	74710	19/06/2026	880,41
STP7H29	A076466548	75870	24/06/2026	293,47	STP8E43	U107571857	74550	18/06/2026	0,00
STQ6A43	U107871387	74550	20/06/2026	130,16	STR8C56	A073558980	55500	21/06/2026	130,16
STR9B24	U107637197	74550	18/06/2026	130,16	STS5B99	A075170050	55500	20/06/2026	130,16
STT2C45	U107663597	60503	18/06/2026	293,47	STT6B02	U107678117	74550	18/06/2026	130,16
STT9E67	U107727727	74630	19/06/2026	195,23	STU2E72	U108060697	74550	19/06/2026	130,16
STV2C59	U107690007	74550	19/06/2026	0,00	STV7I99	U107670207	74550	18/06/2026	130,16
STV8C72	U108134507	74550	20/06/2026	0,00	STV8I54	U107690657	74630	20/06/2026	195,23
STW7G39	U107680757	74550	18/06/2026	0,00	STX5F92	A070949717	76332	22/06/2026	0,00
STX9D96	U107649407	74550	18/06/2026	130,16	STX9F94	A076465290	75870	23/06/2026	293,47
STY2B25	U107757977	74550	19/06/2026	0,00	STY2H45	U107880847	74550	20/06/2026	0,00
STZ9F01	U107928477	74550	20/06/2026	130,16	SUA0J65	A076119775	57030	21/06/2026	130,16
SUA2F98	U107353067	74550	17/06/2026	0,00	SUA2J11	U107333927	74550	17/06/2026	130,16
SUA7D80	A076464880	75870	19/06/2026	293,47	SUA8E12	U108126147	74550	20/06/2026	0,00
SUB0C70	U107586047	74550	17/06/2026	130,16	SUB3A41	A075109938	76331	23/06/2026	293,47
SUB6H11	U108055747	74550	19/06/2026	130,16	SUB7E45	U107671187	74550	18/06/2026	0,00
SUC1J01	U108055207	74550	19/06/2026	130,16	SUC1J01	U107931117	74550	20/06/2026	130,16

SUC5D22	U108098867	74550	20/06/2026	0,00	SUD1A38	A073669367	55500	21/06/2026	130,16
SUD2H64	A076307911	55412	24/06/2026	195,23	SUD5B34	U107482647	74550	17/06/2026	130,16
SUE3G41	A070949164	76331	18/06/2026	0,00	SUE6I63	A075839421	55412	20/06/2026	195,23
SUE8G46	U107343277	60503	17/06/2026	293,47	SUF6H96	U107581107	74550	17/06/2026	0,00
SUF7A59	U107665027	74550	18/06/2026	0,00	SUG0E67	U108003937	74550	20/06/2026	0,00
SUG2B60	U107739057	74550	19/06/2026	130,16	SUG3J50	A070949695	73662	22/06/2026	0,00
SUG6G59	U107876997	60503	20/06/2026	293,47	SUG9D77	U107487817	74550	17/06/2026	130,16
SUH3H51	A070146762	75870	18/06/2026	293,47	SUH3H51	A070146770	60501	18/06/2026	293,47
SUH6E76	A073246075	55500	21/06/2026	0,00	SUH6H47	A074959393	76331	20/06/2026	293,47
SUI1E86	A076339341	57030	19/06/2026	130,16	SUI4B27	U108072027	74550	19/06/2026	130,16
SUJ3J39	U107604857	74630	18/06/2026	195,23	SUJ3J39	U107770627	74550	22/06/2026	130,16
SUJ3J39	U107771177	74630	22/06/2026	195,23	SUJ7B65	U107512127	56732	18/06/2026	130,16
SUJ8J62	U107622677	74550	19/06/2026	130,16	SUK9H02	A070260107	56222	18/06/2026	0,00
SUL0H09	U107893387	60503	20/06/2026	293,47	SUL1J85	U108052777	74550	19/06/2026	130,16
SUM4A69	A076078190	55412	22/06/2026	195,23	SUM7F17	U107346687	74550	17/06/2026	130,16
SUN0A87	U107726737	56732	19/06/2026	130,16	SUN0F69	A076485828	66532	21/06/2026	195,23
SUN1F33	U107392337	74550	16/06/2026	130,16	SUN5B70	U107738617	74550	19/06/2026	130,16
SUN5I94	U107765907	74550	22/06/2026	130,16	SUN9F71	A075170157	55920	20/06/2026	130,16
SUO0H80	A075247982	60501	22/06/2026	293,47	SUO1B93	A076340307	57030	21/06/2026	130,16
SUO2D37	U107514547	74550	18/06/2026	130,16	SUO2D37	U108137147	74550	20/06/2026	130,16
SUO2E08	U107605407	74550	19/06/2026	130,16	SUO2I73	U108046617	74550	19/06/2026	130,16
SUO4G83	U107565807	60503	19/06/2026	293,47	SUO4G83	U107739497	74550	19/06/2026	130,16
SUO5E69	U108073907	74550	19/06/2026	130,16	SUO6E04	U107407307	74550	17/06/2026	130,16
SUO7C34	U108041557	74550	19/06/2026	130,16	SUP0F61	U107514217	60503	18/06/2026	293,47
SUP2H43	U108068287	74550	19/06/2026	130,16	SUP3F02	A076256020	55412	23/06/2026	195,23
SUP3F27	A073558700	55090	19/06/2026	130,16	SUP4E01	A070230950	54010	20/06/2026	195,23
SUP4H59	U108153867	74550	20/06/2026	130,16	SUP5G28	U107982487	74550	20/06/2026	130,16
SUQ5J39	U107902957	74550	20/06/2026	130,16	SUQ9G76	U107402677	74710	17/06/2026	880,41
SUR2A08	U107756877	60503	19/06/2026	293,47	SUR3H18	A070910217	56222	21/06/2026	88,38
SUR6D73	U107579227	74550	18/06/2026	130,16	SUR6G64	U107375507	74550	16/06/2026	130,16
SUS5B74	A073867690	57380	20/06/2026	293,47	SUS7G36	A076465100	51930	20/06/2026	293,47
SUS8F38	U108070597	74550	19/06/2026	130,16	SUT5G50	U107397407	74550	16/06/2026	0,00
SUT6G97	A076296502	55500	22/06/2026	130,16	SUT6G97	A076296510	72930	22/06/2026	130,16
SUT6G97	A076296545	60502	22/06/2026	293,47	SUT9D56	A076295778	76252	18/06/2026	293,47
SUU1F03	U107372537	74630	17/06/2026	195,23	SUU3F12	A073110696	55500	20/06/2026	130,16
SUU4E58	U107580437	74550	17/06/2026	130,16	SUU5D59	U107717497	74550	19/06/2026	130,16
SUU5D59	U107690107	74550	19/06/2026	130,16	SUU5H98	U108044087	74550	19/06/2026	130,16
SUU7E73	U107547657	74550	18/06/2026	0,00	SUU8I71	A076339244	57030	19/06/2026	130,16
SUU8J46	A076339821	57030	20/06/2026	130,16	SUU8J46	A076119015	57030	20/06/2026	130,16
SUV0G02	U107608267	74550	19/06/2026	130,16	SUV5C40	A073692776	56221	20/06/2026	88,38
SUV5D16	U107868637	74550	20/06/2026	130,16	SUV5D16	U108131427	74550	20/06/2026	130,16
SUV9J85	U107749837	56732	19/06/2026	0,00	SUX0I91	A071148149	55090	21/06/2026	130,16
SUX5H26	U107630817	60503	18/06/2026	293,47	SUX7D65	A073867827	60502	20/06/2026	293,47
SUX9B92	U107326557	74630	17/06/2026	195,23	SUX9B92	U107326777	74550	17/06/2026	130,16
SUY5F28	A070585332	55500	19/06/2026	130,16	SUY6I67	U107612337	74630	18/06/2026	195,23
SUY9I55	U108132197	74550	20/06/2026	130,16	SUZ0F84	U107322267	60503	17/06/2026	0,00
SUZ3A54	U108132207	74550	20/06/2026	130,16	SUZ7F05	U108039357	74550	19/06/2026	130,16
SUZ9J18	U107592647	74550	17/06/2026	130,16	SVA6H96	U107371987	74550	17/06/2026	130,16
SVA9A70	U108057507	74550	19/06/2026	130,16	SVA9G66	A076465550	75870	23/06/2026	293,47
SVB6H52	A076077959	55412	20/06/2026	0,00	SVB8C16	U107420167	74550	17/06/2026	130,16
SVC4C16	U107670637	60503	18/06/2026	293,47	SVC6C46	U107325897	56732	17/06/2026	130,16
SVC6J99	U107394647	60503	16/06/2026	293,47	SVC8G13	U107456687	74550	17/06/2026	130,16
SVD4F25	U107688237	74550	19/06/2026	130,16	SVD5D65	U108152987	60503	20/06/2026	0,00
SVD6F47	U107983367	74550	20/06/2026	130,16	SVD6H25	U107755007	60503	19/06/2026	293,47
SVD8A75	A076296189	58350	20/06/2026	0,00	SVE5H33	U107352187	56732	17/06/2026	130,16
SVE6C32	A076466130	75870	24/06/2026	293,47	SVE7C75	A076119155	60501	20/06/2026	0,00
SVF4J77	U107570317	74630	19/06/2026	195,23	SVG3C03	U107728717	60503	19/06/2026	293,47
SVH1J09	A075516819	76252	18/06/2026	293,47	SVH8E99	U107500577	74550	17/06/2026	0,00
SVI3D62	U107468897	74550	17/06/2026	0,00	SVI7D85	U107533577	74550	17/06/2026	130,16
SVI7D85	U107909227	74630	20/06/2026	195,23	SVI9A31	U107702647	74550	19/06/2026	130,16
SVJ0G73	A076484546	66532	18/06/2026	195,23	SVJ0G73	A076484554	66371	18/06/2026	195,23
SVJ6F68	U108116907	74550	20/06/2026	130,16	SVK1I47	A070987643	55500	21/06/2026	130,16
SVK2J98	U107420277	74550	17/06/2026	130,16	SVK6I13	U107541717	74550	18/06/2026	130,16
SVL2C37	A076486158	66532	22/06/2026	195,23	SVL2H44	U107418407	74550	17/06/2026	130,16
SVL3C86	U107369897	60503	17/06/2026	293,47	SVL8G45	U107345587	74550	17/06/2026	130,16
SVL9D57	U107553707	74550	19/06/2026	0,00	SVL9D57	U107600567	74550	19/06/2026	0,00
SVM5E32	U107653917	74550	18/06/2026	130,16	SVN3E95	U107894927	74550	20/06/2026	130,16
SVO1A34	U107319077	60503	17/06/2026	293,47	SVO2I42	A076377022	57030	24/06/2026	130,16
SVO3A76	U107352077	74550	17/06/2026	130,16	SVO5J29	A076189013	64080	19/06/2026	130,16
SVO5J29	A076189021	66371	19/06/2026	195,23	SVO5J29	A076189030	66102	19/06/2026	195,23
SVP2D06	U108074007	74550	19/06/2026	130,16	SVP2D55	U107454267	74630	17/06/2026	195,23
SVP2D55	U107456247	74550	17/06/2026	130,16	SVP4I18	A076339716	75870	19/06/2026	293,47
SVP6A84	U107753687	74550	19/06/2026	130,16	SVQ1I78	U108071367	74550	19/06/2026	130,16
SVQ2G78	A076307369	55412	23/06/2026	195,23	SVQ5G37	A076464480	75870	19/06/2026	293,47
SVQ5G37	A076485836	66532	21/06/2026	195,23	SVQ5G37	A076485844	66371	21/06/2026	195,23
SVQ5G37	A076485852	76841	21/06/2026	130,16	SVQ5G37	A076485860	66020	21/06/2026	293,47
SVQ5I65	U107928807	74550	19/06/2026	130,16	SVQ6E63	U107350977	74550	17/06/2026	0,00
SVQ8A29	A070186926	66531	19/06/2026	195,23	SVQ8G86	A075472129	75870	22/06/2026	293,47
SVR0J48	A076485542	76841	20/06/2026	130,16	SVR9A78	A076350272	55412	18/06/2026	195,23
SVS1C71	U107398277	74550	16/06/2026	130,16	SVS1C71	U107342067	74550	16/06/2026	0,00
SVS2D73	U107643807	74550	18/06/2026	130,16	SVS4C02	U107588907	74550	17/06/2026	130,16
SVS5B97	A076307539	55412	23/06/2026	195,23	SVS5J55	U108058167	74550	19/06/2026	130,16
SVS7G94	U107926497	74550	20/06/2026	130,16	SVT7G97	U107372867	74550	17/06/2026	130,16
SVT8I66	U107369017	74550	17/06/2026	0,00	SVT9D55	U107659417	60503	18/06/2026	293,47
SVU0J18	U107481767	74550	17/06/2026	130,16	SVU5J69	U107716397	74550	19/06/2026	130,16
SVU8C25	A075395175	75870	22/06/2026	293,47	SVU8J15	U107794497	60503	22/06/2026	293,47
SVV0B75	A076214409	55500	23/06/2026	0,00	SVV1F61	A076225478	76332	19/06/2026	293,47
SVV1F69	U107923967	74550	19/06/2026	130,16	SVV3A03	U108140337	74550	20/06/2026	130,16
SVV6J76	U107763707	74550	22/06/2026	130,16	SVV7A20	U107743677	74550	19/06/2026	130,16
SVW4F31	U107694067	74550	20/06/2026	130,16	SVW6J99	U108024617	74550	19/06/2026	130,16
SVX2E35	U107745767	74630	19/06/2026	195,23	SVX3A30	U107446457	74710	18/06/2026	880,41
SVY3B43	U107587697	74550	17/06/2026	130,16	SVY9J72	A076296154	66532	20/06/2026	195,23
SWA2G11	U107714637	74630	19/06/2026	195,23	SWA3A18	A076276676	75870	19/06/2026	0,00
SWA3F85	U107512017	56732	18/06/2026	130,16	SWA5F66	A072606221	56222	21/06/2026	88,38
SWA6H56	U108158817	60503	20/06/2026	293,47	SWA8G94	U108133187	74550	20/06/2026	130,16
SWA9D76	A076078017	55412	20/06/2026	195,23	SWB4F98	U107746097	74550	19/06/2026	0,00
SWB9C19	U107442607	74550	18/06/2026	130,16	SWC1D06	A071148084	55500	21/06/2026	130,16
SWC2D99	U108151887	74550	20/06/2026	130,16	SWD2H04	A070167212	76331	18/06/2026	293,47
SWD7G24	U107430507	74550	17/06/2026	0,00	SWD7G24	U107354827	74550	17/06/2026	0,00
SWE2G79	U108022417	74550	19/06/2026	130,16	SWE3A90	A076484945	66532	19/06/2026	195,23
SWE5J78	U107451847	74550	17/06/2026	130,16	SWE6E75	A071344614	76331	20/06/2026	293,47
SWE6F64	U107483967	74550	17/06/2026	130,16	SWE8B04	A076340285	57030	20/06/2026	130,16
SWF5B60	U107545237	60503	18/06/2026	293,47	SWF6I34	A076465371	75870	23/06/2026	293,47
SWF7D26	U107686707	74550	19/06/2026	130,16	SWG9B96	A072882261	55500	20/06/2026	130,16
SWH1J98	U107636317	74550	18/06/2026	130,16	SWH7C96	A076521905	54527	20/06/2026	195,23
SWI1F75	U107870177	74550	20/06/2026	130,16	SWJ0A13	U107736417	74550	19/06/2026	130,16
SWJ0A47	A076307989	55412	24/06/2026	195,23	SWJ4D74	U107747747	74550	19/06/2026	130,16
SWJ5B25	U107750167	60503	19/06/2026	293,47	SWJ6C90	U107358457	60503	17/06/2026	0,00
SWJ9A10	U108060587	74550	19/06/2026	130,16	SWJ9A87	U107942667	74550	19/06/2026	130,16
SWK3E58	A073355788	55500	23/06/2026	130,16	SWK4F20	U107669107	60503	18/06/2026	293,47
SWK5G43	U107530717	74550	18/06/2026	130,16	SWL2I36	U107587587	74550	17/06/2026	130,16
SWL4G90	U107457567	74550	18/06/2026	130,16	SWL8H89	A076486166	54521	22/06/2026	195,23
SWL8H89	A076486174	72930	22/06/2026	130,16	SWM7C35	A075491964	51851	19/06/2026	195,23
SWM9B60	A076349819	55412	18/06/2026	195,23	SWN2G53	A075169965	55500	19/06/2026	0,00
SWN3A21	U107950707	74550	20/06/2026	130,16	SWN3E09	U107631807	60503	18/06/2026	293,47
SWN6A87	U107732677	74550	19/06/2026	130,16	SWN6F37	U108028027	60503	20/06/2026	293,47
SWN6F37	U108028907	74550	20/06/2026	130,16	SWN7A69	U108059607	74550	19/06/2026	130,16
SWN8C74	U107594847	74550	19/06/2026	130,16	SWO2B85	U107455707	74550	18/06/2026	130,16
SWO3A49	U107780637	74710	22/06/2026	880,41	SWO3H37	U107328647	60503	17/06/2026	293,47
SWO4B00	U107963457	74550	19/06/2026	130,16	SWO4F04	U107515097	74550	18/06/2026	130,16
SWP5J76	U107913627	60503	20/06/2026	293,47	SWQ8H06	A076350140	54521	18/06/2026	195,23
SWS1G42	A073324661	55500	20/06/2026	0,00	SWS1H31	U107498707	74550	17/06/2026	130,16
SWS1H31	U107745657	74550	19/06/2026	130,16	SWS2E05	A076339252	57030	19/06/2026	130,16
SWS5C55	U107628727	74550	18/06/2026	130,16	SWS5C55	U107589347	74550	18/06/2026	130,16
SWS5J83	A073558778	55920	20/06/2026	0,00	SWT2J76	U107860827	74550	20/06/2026	130,16
SWT3I43	A076375402	55500	19/06/2026	0,00	SWT5J77	A073014760	76331	20/06/2026	293,47
SWU4A15	U107441947	74550	18/06/2026	130,16	SWU5G04	U107689667	74550	19/06/2026	0,00
SWU6I93	U107503547	74550	17/06/2026	130,16	SWU7D08	U108072807	74550	19/06/2026	130,16
SWV0H35	U107657657	60503	18/06/2026	293,47	SWV0J14	U107728167	60503	19/06/2026	293,47
SWV1B78	A076276978	75870	19/06/2026	293,47	SWV3C34	A076377006	57030	24/06/2026	0,00
SWV3H45	U107945857	74550	20/06/2026	0,00	SWV5B26	A076278466	75870	24/06/2026	293,47
SWV8G40	A076277532	75870	23/06/2026	293,47	SWV9I45	A076521727	55414	20/06/2026	195,23
SWW3D82	U107480667	74550	18/06/2026	130,16	SWW5H78	A073229456	60501	22/06/2026	293,47
SWW9C59	U107414337	74550	18/06/2026	0,00	SWW9I73	U107884917	74550	20/06/2026	130,16
SWX0C23	U108145837	60503	20/06/2026	293,47	SWX4I83	U108025497	74550	19/06/2026	130,16
SWX9E36	U107960047	74550	19/06/2026	130,16	SWY0G17	A070987562	65300	18/06/2026	195,23
SWY8G65	U108118447	74550	20/06/2026	130,16	SWY8G65	A076278300	75870	24/06/2026	293,47
SWZ0A98	A076485488	77141	20/06/2026	130,16	SWZ0I19	U107657547	60503	17/06/2026	293,47
SWZ0I55	U107597157	74550	17/06/2026	130,16	SWZ1G28	U107640167	74550	18/06/2026	130,16
SWZ1G93	U107407187	74550	17/06/2026	130,16	SWZ4E10	A073173159	75870	18/06/2026	293,47
SWZ4H76	A076423105	55412	19/06/2026	195,23	SXK1D70	A076256101	55412	23/06/2026	195,23
SXN4H53	U107335687	74630	17/06/2026	195,23	SXO2B57	U107448877	74550	18/06/2026	130,16
SXZ7A83	U107377607	74550	16/06/2026	130,16	SYB4F64	A076376670	75870	23/06/2026	293,47
SYB9B66	U107673607	60503	18/06/2026	293,47	SYC1H35	U107327217	60503	17/06/2026	293,47
SYC2D61	U107553047	74550	19/06/2026	130,16	SYC3E29	A076214344	54526	23/06/2026	195,23
SYE8C94	U107392997	60503	16/06/2026	293,47	SYF5D42	U107706717	74550	19/06/2026	130,16
SYH1G74	U107953337	74550	20/06/2026	130,16	SYH3A26	A074303625	53800	21/06/2026	130,16
SYH3C81	U107696487	60503	19/06/2026	0,00	SYH3E28	A073028590	76331	23/06/2026	293,47
SYI0E67	A073889510	60501	22/06/2026	293,47	SYK7I15	U107542597	74630	18/06/2026	0,00
SYL4B25	A071083225	55500	21/06/2026	130,16	SYM1I06	U107326227	60503	17/06/2026	293,47
SYM5A96	A076466530	75870	24/06/2026	293,47	SYO9G38	U107995357	74550	20/06/2026	130,16
SYS3D59	A073558816	55500	20/06/2026	130,16	SYS5G95	U107726847	74550	19/06/2026	0,00
SYS7A63	U107888217	74550	20/06/2026	130,16	SYT3J48	U107355377	60503	17/06/2026	293,47
SYU0A28	A071344541	60501	20/06/2026	293,47	SYU3J38	U107375617	74550	16/06/2026	130,16
SYU6J79	U107569327	74550	19/06/2026	130,16	SYU8B51	A076295735	54526	18/06/2026	0,00
SYU9D32	A073867835	60502	20/06/2026	0,00	SYU9F81	A076307962	55412	24/06/2026	195,23
SYV0E01	U107462307	74550	18/06/2026	130,16	SYX0G30	U107529947	74630	18/06/2026	195,23
SYX8J45	A076307580	55412	23/06/2026	195,23	SZL0H53	U108036387	74550	19/06/2026	130,16
SZL0H53	U107938607	74550	19/06/2026	130,16	TAF2E07	U107533687	74550	18/06/2026	130,16
TAF2E37	U107623337	74550	19/06/2026	0,00	TAI0B57	A076423067	55412	19/06/2026	195,23
TAI1C32	U107519937	74550	18/06/2026	130,16	TAI2D87	U107920557	74550	19/06/2026	130,16

TAL3H81	A076376247	75870	23/06/2026	293,47
TAL3I40	U107676247	56732	18/06/2026	130,16
TAN1H87	A076376255	75870	23/06/2026	293,47
TAQ1B55	U107398507	74550	16/06/2026	130,16
TAR3G09	U108023187	74550	19/06/2026	130,16
TAU6I19	U108016367	74550	19/06/2026	130,16
TAX3G85	U107873697	60503	20/06/2026	293,47
TAY5E74	A076376948	57030	24/06/2026	130,16
TBE0F84	U107603757	74550	18/06/2026	0,00
TBG3D35	U107474397	74550	17/06/2026	130,16
TBI9I14	U107360007	74550	17/06/2026	0,00
TBL1B77	U107725857	74550	19/06/2026	0,00
TBL9H91	U107673717	60503	18/06/2026	0,00
TBM0E88	U107567897	74550	19/06/2026	0,00
TBM1F20	A076255679	55412	19/06/2026	0,00
TBM6B36	U107554257	74550	19/06/2026	130,16
TBP0C18	A073906083	76252	18/06/2026	293,47
TBV6B11	U107627187	74550	18/06/2026	0,00
TBZ1E53	U107601557	74550	17/06/2026	130,16
TCA3H73	A073693063	55412	23/06/2026	195,23
TCF7A24	U107545677	74550	18/06/2026	130,16
TCI0I13	A076376131	75870	22/06/2026	0,00
TCK1D24	A076213950	76332	19/06/2026	293,47
TCM7I27	U107434027	74630	17/06/2026	195,23
TCN2D02	U107633127	74550	18/06/2026	0,00
TCP1G92	U107973807	74550	20/06/2026	130,16
TCP8D92	U107443597	60503	18/06/2026	293,47
TCR4D32	A075471912	75870	19/06/2026	293,47
TCR6A19	U107459987	74550	18/06/2026	130,16
TCT1H56	U107735427	74550	19/06/2026	130,16
TCT3E82	A073028701	76331	23/06/2026	293,47
TCU8D70	U107632907	74550	18/06/2026	0,00
TCX7B85	U107646877	74550	18/06/2026	130,16
TCY3F92	U107527307	74550	17/06/2026	130,16
TCY7D86	U108041117	74550	19/06/2026	130,16
TDA7J49	A073669375	55500	21/06/2026	0,00
TDC0D83	U107567677	74550	19/06/2026	0,00
TDE5G71	A076423245	75870	19/06/2026	0,00
TDF1A44	U107901747	74550	20/06/2026	130,16
TDG6G08	U107637307	60503	18/06/2026	293,47
TDI1C97	U107452617	74550	17/06/2026	130,16
TDI7H04	U108022527	74550	19/06/2026	130,16
TDI8A24	U107343717	74550	17/06/2026	130,16
TDJ0B07	A070987600	55500	21/06/2026	130,16
TDK9B72	A076350612	55412	22/06/2026	195,23
TDL5C45	A076376980	57030	24/06/2026	130,16
TDL7E54	U107317757	60503	17/06/2026	293,47
TDM7H90	U107861707	74630	20/06/2026	0,00
TDM8H76	A076120005	57030	21/06/2026	0,00
TDP1I26	U108041887	74550	19/06/2026	130,16
TDP7A67	U107472527	60503	17/06/2026	293,47
TDQ5C08	A076296120	66020	19/06/2026	0,00
TDS3F75	A075491913	76331	19/06/2026	0,00
TDT1C90	U107452177	74630	18/06/2026	195,23
TDU0D10	A074966942	52070	23/06/2026	88,38
TDV0E25	U107336677	74550	17/06/2026	130,16
TDV8G59	U107438537	74630	18/06/2026	0,00
TDW6E87	U107629497	74550	18/06/2026	130,16
TEC0B90	A070585308	55500	18/06/2026	0,00
TED2I79	A076214425	55500	23/06/2026	130,16
TEE3H30	U107764797	74550	22/06/2026	130,16
TEE4C87	U107575377	74550	17/06/2026	0,00
TEE6D78	U107580657	74550	18/06/2026	0,00
TEG5B50	A076077932	55412	19/06/2026	195,23
TEG7D24	U107366487	60503	17/06/2026	293,47
TEH8E29	U107396847	74550	16/06/2026	0,00
TEK7D06	U108038257	74630	19/06/2026	0,00
TEL8B26	U107475507	74710	17/06/2026	0,00
TEL9I06	U107947397	74550	20/06/2026	130,16
TEN5F69	A076350973	55412	23/06/2026	195,23
TEO1D99	U107754457	60503	19/06/2026	293,47
TEP6J70	A070186985	55840	19/06/2026	0,00
TEP7J67	U107595837	74550	17/06/2026	0,00
TEQ2J18	A076500657	54521	23/06/2026	0,00
TER0F10	U107632577	74550	18/06/2026	130,16
TER0H76	U107621137	74550	19/06/2026	130,16
TES4J78	U107614867	74550	18/06/2026	0,00
TET1B45	U107473307	74550	17/06/2026	130,16
TEU5F87	A073986184	55920	19/06/2026	0,00
TEW3B54	U108096337	74550	20/06/2026	130,16
TEW7A27	U107515107	74550	18/06/2026	130,16
TEX3C90	U108139237	74550	20/06/2026	130,16
TEZ1H04	U107657007	74550	18/06/2026	0,00
TFN5H31	U107675477	74550	18/06/2026	130,16
THM3C18	A073558794	55500	20/06/2026	130,16
TIO4D82	U107333157	74550	17/06/2026	130,16
TIO7F62	U107567567	74550	19/06/2026	130,16
TIP0C17	U107476927	74550	18/06/2026	0,00
TIP1H47	U108063997	74550	19/06/2026	130,16
TIP2F68	U107399927	74550	18/06/2026	0,00
TIP5H46	U108125707	74550	20/06/2026	130,16
TIQ2E29	U108129227	74550	20/06/2026	0,00
TIQ3E87	U107408837	60503	18/06/2026	0,00
TIR6F60	U107690437	74550	19/06/2026	130,16
TIS5E81	U107450417	74550	18/06/2026	130,16
TIS8H35	U107510477	56732	18/06/2026	130,16
TIS9I94	A076296596	76252	22/06/2026	0,00
TIT0F43	U107672397	60503	18/06/2026	293,47
TIT3F38	U107356367	74550	17/06/2026	0,00
TIT3F38	U107320617	74550	17/06/2026	0,00
TIT5D76	U108105807	60503	20/06/2026	293,47
TIT8I81	U107338657	74710	16/06/2026	880,41
TIU3C49	A076350523	76700	22/06/2026	195,23
TIV1F43	A076276277	75870	19/06/2026	293,47
TIV3C09	A075995482	55417	22/06/2026	195,23
TIV9C88	U107305657	60503	15/06/2026	293,47
TIW6I32	U107738947	56732	19/06/2026	130,16
TIX4C59	U107625317	74550	18/06/2026	0,00
TIX5A27	U107705177	74550	20/06/2026	130,16
TIX5I59	U107369237	74550	17/06/2026	130,16
TIY5A02	U107749397	56732	19/06/2026	130,16
TIZ0I24	U107591877	74550	18/06/2026	130,16
TIZ3D43	U107503987	60503	18/06/2026	293,47
TIZ7C72	U107367807	74550	17/06/2026	130,16
TJA3F27	U108083797	74550	20/06/2026	0,00
TJA7B38	U107614107	74550	19/06/2026	130,16
TJA7H86	U108018347	74550	19/06/2026	130,16
TJB5A07	U108016037	74550	19/06/2026	0,00
TJC7E01	A076423148	55412	19/06/2026	195,23
TJD3G18	A070186640	76331	18/06/2026	293,47
TJE0B20	U107663927	74550	18/06/2026	130,16
TJE5C07	U107629167	74550	18/06/2026	130,16
TJF1A41	U107435907	74630	17/06/2026	195,23
TJG0D11	A073246091	55500	21/06/2026	130,16
TJG2I11	U107523457	74550	18/06/2026	130,16
TJG9B38	U108064437	74550	19/06/2026	130,16
TJH9F93	U107684387	74550	17/06/2026	130,16
TJI1F60	A070247755	76251	18/06/2026	293,47
TJI8E32	U107349007	60503	17/06/2026	0,00
TJJ1A25	A075472048	53800	20/06/2026	0,00
TJJ1E99	U108001077	74550	20/06/2026	130,16
TJJ9H34	U108051237	74550	19/06/2026	130,16
TJL1C99	A076213992	57380	19/06/2026	293,47
TJM4J84	U107907137	74550	20/06/2026	130,16
TJN1D54	U107980287	74550	20/06/2026	130,16
TJN2G53	A070146703	60501	18/06/2026	293,47
TJN5G21	U107348557	74550	17/06/2026	130,16
TJO0D77	U107598587	74550	17/06/2026	130,16
TJO1C05	U107373197	60503	16/06/2026	293,47
TJO6E80	U107326887	56732	17/06/2026	130,16
TJP4F23	U107688347	74550	19/06/2026	0,00
TJP6F49	A076351546	55412	23/06/2026	195,23
TJQ1H15	U107346027	74550	17/06/2026	130,16
TJQ4A40	U108109317	60503	20/06/2026	293,47
TJQ5E79	A074085024	66531	21/06/2026	195,23
TJR6C47	U107707707	74550	20/06/2026	130,16
TJR9C97	A075372817	52152	20/06/2026	293,47
TJS6F42	U107724317	56732	19/06/2026	0,00
TJS9C25	A076375232	60412	19/06/2026	195,23
TJT7I36	U107444917	74550	18/06/2026	130,16
TJT9D90	U107549307	56732	18/06/2026	130,16
TJU4H04	U107450197	74550	18/06/2026	130,16
TJU8F99	U108161897	56732	20/06/2026	0,00
TJU9G72	U107385517	74550	16/06/2026	130,16
TJV1J35	U107508607	60503	18/06/2026	293,47
TJV2E63	U108097657	74550	20/06/2026	130,16
TJV7J61	A076214166	54526	22/06/2026	0,00
TJW2H66	A076465746	75870	23/06/2026	0,00
TJW5C62	U108062907	60503	19/06/2026	293,47
TJX1C19	U107373307	60503	16/06/2026	293,47
TJX3E98	U107569767	74550	19/06/2026	130,16
TAL3I12	A076255296	55412	18/06/2026	195,23
TAL3I40	U107727617	56732	19/06/2026	130,16
TAQ0I93	A071148106	55680	21/06/2026	0,00
TAQ6B04	A075247990	76252	22/06/2026	0,00
TAU5J36	A076375356	58511	19/06/2026	130,16
TAW6D74	U107678337	74550	18/06/2026	130,16
TAY3J45	U107422037	74550	17/06/2026	130,16
TBD4H92	U107401467	74550	18/06/2026	130,16
TBE0H49	U107507397	56732	18/06/2026	0,00
TBH1C34	U107890087	74550	20/06/2026	130,16
TBL1A37	U107478467	74550	18/06/2026	0,00
TBL4C75	U108033207	60503	19/06/2026	0,00
TBM0D19	A076306842	55412	19/06/2026	0,00
TBM1C01	A076225400	55500	18/06/2026	0,00
TBM2A81	A076351201	55412	23/06/2026	0,00
TBN2J07	U107715187	74550	19/06/2026	0,00
TBS4E84	A076296162	51930	20/06/2026	293,47
TBW5B18	U107939037	74550	19/06/2026	0,00
TBZ4H05	A073867762	60681	20/06/2026	195,23
TCD9D83	U108136707	60503	20/06/2026	293,47
TCG0F91	A073986206	55500	19/06/2026	130,16
TCJ1G48	A076465592	75870	23/06/2026	293,47
TCK6H17	A075471823	75870	19/06/2026	0,00
TCM7I27	U107702757	74550	19/06/2026	130,16
TCO8F51	U107640507	74550	18/06/2026	130,16
TCP5I73	A076120080	54521	23/06/2026	195,23
TCP8E91	A076213704	55500	17/06/2026	130,16
TCR5J95	U108115257	60503	20/06/2026	293,47
TCS0H84	A076255695	55412	19/06/2026	195,23
TCT1I55	U108055087	74550	19/06/2026	130,16
TCT6A37	U107620697	74550	19/06/2026	130,16
TCW6E03	U107461087	74550	18/06/2026	130,16
TCY3C17	U108017807	74550	19/06/2026	130,16
TCY4J33	U107487377	74550	18/06/2026	130,16
TDA0D34	U107669647	74550	18/06/2026	0,00
TDB4F98	U107452067	74550	18/06/2026	130,16
TDC2C23	U107560857	74550	19/06/2026	130,16
TDE7F89	A073859298	76332	18/06/2026	293,47
TDG5I36	U107943437	74550	19/06/2026	130,16
TDH9C66	U108048927	74550	19/06/2026	0,00
TDI2J26	U107701437	74550	19/06/2026	0,00
TDI7H93	A073173221	55500	19/06/2026	130,16
TDI8H86	A073246059	55920	21/06/2026	130,16
TDK1F39	U108024507	74550	19/06/2026	130,16
TDK9J36	U107366607	56732	17/06/2026	130,16
TDL5E27	U107912417	74550	20/06/2026	0,00
TDM3A48	U107341627	60503	17/06/2026	293,47
TDM7H90	U107862367	74630	20/06/2026	0,00
TDN7J15	U107638627	74550	18/06/2026	130,16
TDP6G61	A075995407	55414	19/06/2026	195,23
TDQ5C08	A076296111	66102	19/06/2026	0,00
TDQ7D02	U107802857	74550	22/06/2026	130,16
TDS3G66	A075109881	56221	23/06/2026	88,38
TDT6A57	U107579667	74550	18/06/2026	0,00
TDU6A26	U108003507	74550	20/06/2026	130,16
TDV8F85	U107448987	74550	17/06/2026	130,16
TDW6E87	U107601007	74550	17/06/2026	130,16
TDZ9F45	U107726407	74550	19/06/2026	130,16
TEC4I57	U107480117	74550	17/06/2026	130,16
TED8C73	A073906253	76331	23/06/2026	0,00
TEE4C87	U107356697	74550	17/06/2026	0,00
TEE6A09	U107434137	74550	17/06/2026	0,00
TEG1H24	U108020107	74550	19/06/2026	130,16
TEG5B50	A076077975	55412	20/06/2026	195,23
TEH1I08	U107987327	74550	20/06/2026	0,00
TEK1J81	U107700997	74710	20/06/2026	880,41
TEL3I31	U107698247	60503	19/06/2026	293,47
TEL9A10	U108152547	74550	20/06/2026	0,00
TEN3B91	U108167287	74550	20/06/2026	0,00
TEN7E93	A076465916	75870	23/06/2026	0,00
TEO8F13	U108067307	60503	19/06/2026	293,47
TEP6J71	A076521743	55500	20/06/2026	0,00
TEQ2I62	U107704407	74550	19/06/2026	0,00
TEQ2J57	U107504107	74550	18/06/2026	0,00
TER0F10	U107643027	74550	18/06/2026	130,16
TES2E81	U108166297	60503	20/06/2026	0,00
TES8B53	U107352737	74550	17/06/2026	130,16
TET6A28	U107506957	56732	18/06/2026	0,00
TEV9E13	U108014717	74550	19/06/2026	130,16
TEW5G91	U108127137	74550	20/06/2026	0,00
TEW7I39	U107653257	74550	18/06/2026	130,16
TEZ1B39	A076225419	55500	18/06/2026	0,00
TEZ6H81	A076521697	55500	19/06/2026	0,00
TFN5H31	U108026267	74630	19/06/2026	195,23
TIO0H93	A072768906	75870	19/06/2026	293,47
TIO6H73	U107609147	74630	18/06/2026	195,23
TIO7I33	U107620147	74550	19/06/2026	130,16
TIP1H47	U107748517	74550	19/06/2026	130,16
TIP1J65	U107569437	74550	19/06/2026	0,00
TIP3F60	U107868417	74550	20/06/2026	130,16
TIQ1C67	A076486026	66532	22/06/2026	195,23
TIQ2H08	U107661947	74550	18/06/2026	130,16
TIR0I53	U108162447	74550	20/06/2026	130,16
TIR7F70	A076214255	75870	23/06/2026	293,47
TIS6I15	U107955537	74630	20/06/2026	195,23
TIS9H67	U107937057	74550	20/06/2026	0,00
TIT0F18	U107481987	74550	17/06/2026	130,16
TIT1G33	U107483307	74550	18/06/2026	130,16
TIT3F38	U107314017	56732	17/06/2026	0,00
TIT4D87	U108145947	74630	20/06/2026	195,23
TIT8I81	U107338547	74710	16/06/2026	880,41
TIU2A01	U107464497	74550	17/06/2026	130,16
TIU9H33	A076307440	55412	23/06/2026	195,23
TIV2H40	U107448767	74630	17/06/2026	195,23
TIV3J39	U107438107	74550	17/06/2026	130,16
TIW4B28	U108052007	74550	19/06/2026	130,16
TIX0H93	U107373637	74550	16/06/2026	0,00
TIX4F67	A076340315	57380	21/06/2026	293,47
TIX5H06	U107383537	74550	16/06/2026	130,16
TIY0C03	U107430407	74550	17/06/2026	130,16
TIY9E66	A076339953	57030	20/06/2026	130,16
TIZ3C72	A073028680	76331	23/06/2026	0,00
TIZ5I08	U107680427	60503	18/06/2026	293,47
TIZ9H73	A076376751	75870	24/06/2026	0,00
TJA3G64	U108011857	74550	19/06/2026	130,16
TJA7H25	A073028795	73662	23/06/2026	0,00
TJB2B56	U107321497	74550	17/06/2026	0,00
TJC1G99	U107516087	74550	18/06/2026	130,16
TJD2E44	A075839308	55412	20/06/2026	195,23
TJE0B05	U107569107	56732	19/06/2026	0,00
TJE3A14	A076375313	55500	19/06/2026	0,00
TJE6I00	U107593307	74550	19/06/2026	130,16
TJF5B49	U107887777	60503	20/06/2026	293,47
TJG1F28	U107407847	74550	18/06/2026	130,16
TJG6C16	U107610807	74550	18/06/2026	130,16
TJH1A05	U107478357	74550	17/06/2026	130,16
TJI0A36	A070949490	55500	21/06/2026	130,16
TJI7J25	U108016807	74550	19/06/2026	130,16
TJJ0G98	U107992387	74550	20/06/2026	130,16
TJJ1E95	U108080497	74550	19/06/2026	130,16
TJJ6C74	U107593637	74550	17/06/2026	130,16
TJK4J34	A073028426	76331	22/06/2026	0,00
TJL6D20	U107454377	74550	18/06/2026	130,16
TJM9B79	U107489807	74550	17/06/2026	0,00
TJN2D30	A076464979	75870	19/06/2026	293,47
TJN5C46	U107420497	74550	18/06/2026	0,00
TJN8B21	U107509607	56732	18/06/2026	130,16
TJO0J42	A076466386	75870	24/06/2026	293,47
TJO3H30	A076276765	75870	19/06/2026	293,47
TJO6F21	U108034957	74550	19/06/2026	130,16
TJP6F49	A076078319	55412	22/06/2026	195,23
TJP9C57	A073110718	54870	20/06/2026	0,00
TJQ3D76	A076376115	75870	22/06/2026	293,47
TJQ5E79	A074084990	65800	21/06/2026	293,47
TJR2I95	U107570647	74550	19/06/2026	130,16
TJR9C97	A076119104	57030	20/06/2026	130,16
TJS3G31	U107508937	60503	18/06/2026	293,47
TJS7A67	A076278253	75870	24/06/2026	293,47
TJT0J47	A075995296	55417	18/06/2026	195,23
TJT7J91	U107321717	74550	17/06/2026	130,16
TJU0F13	U107314567	56732	17/06/2026	0,00
TJU6A00	A076484813	59591	19/06/2026	1.467,35
TJU8G58	U107681967	60503	18/06/2026	293,47
TJV0C24	A074623832	66532	22/06/2026	195,23
TJV2E20	A073494850	59910	23/06/2026	293,47
TJV4H38	A076296235	68580	20/06/2026	293,47
TJW0A53	U108166737	74550	20/06/2026	130,16
TJW4H44	U107636867	74550	18/06/2026	130,16
TJW7G40	U107376277	74550	16/06/2026	130,16
TJX2H70	U107541497	74550	18/06/2026	130,16
TJX7G00	U107752257	60503	19/06/2026	293,47
TJY0H69	A073558760	55500	20/06/2026	130,16
TJZ2C64	A076423377	56221	20/06/2026	88,38
TJZ5F88	U107671737	74550	18/06/2026	130,16
TKB5J04	U107898777	74550	20/06/2026	130,16
TKB6I90	U107914507	74630	20/06/2026	195,23
TKB8D73	U107661287	74630	18/06/2026	195,23
TKC0A49	U107475057	74550	18/06/2026	130,16
TKC6D48	A075109792	55500	19/06/2026	0,00
TKD2C82	U107414667	74550	17/06/2026	130,16
TKD3C99	U107381777	74550	16/06/2026	0,00
TKD6I93	U107667447	60503	18/06/2026	0,00
TKD8H73	U107333597	56732	17/06/2026	130,16
TKE1A40	A076118876	55500	18/06/2026	130,16
TKE3B61	U107367037	60503	17/06/2026	293,47
TKF1B69	U108037487	74550	19/06/2026	130,16
TKF4G18	U107988317	74550	20/06/2026	130,16
TKF4J88	U108164427	74550	20/06/2026	130,16
TKF7G04	A071344584	60501	20/06/2026	293,47
TKG5E59	A076213933	51851	19/06/2026	195,23
TKG7B97	U107562397	60503	19/06/2026	293,47
TKH0J65	U107375837	74630	16/06/2026	195,23
TKH1D78	U108064987	74550	19/06/2026	0,00
TKH5J40	U108141107	60503	20/06/2026	293,47
TKI2B97	A070949660	76331	22/06/2026	293,47
TKI8D08	U107404767	74550	17/06/2026	130,16
TKJ4A32	U107432267	56732	17/06/2026	0,00
TKJ7C83	U108025607	74550	19/06/2026	0,00
TKK0I64	U107717717	74550	19/06/2026	130,16
TKK4D96	U107550957	74630	18/06/2026	195,23
TKL8F08	U107882717	74550	20/06/2026	130,16
TKM7A19	U107625867	74630	18/06/2026	195,23
TKO0G89	A074966950	52070	23/06/2026	0,00
TKO4H36	A075248059	75870	23/06/2026	293,47
TKP4I98	A076351350	75870	23/06/2026	293,47
TKP7H60	U107654467	74630	18/06/2026	195,23
TKP8I34	U108131097	74550	20/06/2026	130,16
TKQ3C75	U107651827	60503	18/06/2026	293,47
TKR3H75	U107430067	74550	17/06/2026	130,16
TKS3F59	A076119350	60501	20/06/2026	293,47
TKS6H92	U107666567	74550	18/06/2026	130,16
TKT4C71	A076277370	75870	23/06/2026	0,00
TKT7A91	A076214000	75870	22/06/2026	293,47
TKT8J29	U107927377	74550	20/06/2026	130,16
TKU0E43	A073028779	76331	23/06/2026	293,47
TKU3B49	A076295786	76252	18/06/2026	293,47
TKU5E67	A070421240	75870	23/06/2026	293,47
TKU8B99	A072749588	55500	20/06/2026	130,16
TKV6D64	A074382045	76332	18/06/2026	293,47
TKW7F69	U107700557	74550	19/06/2026	130,16
TKX7C42	U107940357	74550	20/06/2026	130,16
TKX8C24	A073859204	76332	18/06/2026	293,47
TKY1A46	A070167409	60501	23/06/2026	293,47
TKY8G73	U107497387	74550	17/06/2026	130,16
TKZ1G24	U107593417	74550	17/06/2026	130,16
TKZ7G81	A075170114	55500	20/06/2026	130,16
TLA2J48	U107954437	74550	19/06/2026	0,00
TLA6H09	U107507727	74550	18/06/2026	130,16
TLB1E99	U107431277	74550	17/06/2026	130,16
TLB8I92	A070927039	55090	21/06/2026	130,16
TLC1D57	A070186993	66532	19/06/2026	195,23
TLC1D57	U107764247	74550	22/06/2026	130,16
TLC5H13	U107524557	74630	18/06/2026	195,23
TLC8I62	A076306958	55412	22/06/2026	195,23
TLD2C04	U107709577	74550	20/06/2026	0,00
TLD7D58	U107447117	74550	18/06/2026	130,16
TLE5C69	U108058387	74550	19/06/2026	130,16
TLF5H14	U108051897	74550	19/06/2026	130,16
TLG0C69	A076254990	55412	17/06/2026	0,00
TLG1D98	U107650397	60503	18/06/2026	293,47
TLG4C59	U108157057	74550	20/06/2026	130,16
TLG5E08	U107448217	56732	17/06/2026	0,00
TLH3F72	U108113937	74550	20/06/2026	130,16
TLH6D35	A071148092	55500	21/06/2026	130,16
TLH7D57	U107359447	74550	17/06/2026	130,16
TLH8G99	U107724647	60503	19/06/2026	293,47
TLI8C77	U107425557	74550	18/06/2026	130,16
TLK0A83	U107432377	74550	17/06/2026	130,16
TLK7B73	U108053007	74550	19/06/2026	130,16
TLL3E84	U107611457	74550	19/06/2026	130,16
TLL8I85	U107641377	60503	18/06/2026	293,47
TLM1F01	U107496947	60503	17/06/2026	293,47
TLM4I37	U107315777	74550	17/06/2026	130,16
TLM5I21	U108037817	74630	19/06/2026	195,23
TLM9A02	U107469117	74550	17/06/2026	130,16
TLO1A58	U108086877	74550	20/06/2026	130,16
TLO1H44	U107892947	60503	20/06/2026	293,47
TLO8D12	U107378147	60503	16/06/2026	293,47
TLP2B03	A074303595	51851	21/06/2026	195,23
TLP3B19	A076276862	75870	19/06/2026	293,47
TLP7I78	U108162887	74550	20/06/2026	130,16
TLQ7A75	A076466645	75870	24/06/2026	293,47
TLQ9A74	U107428087	74550	17/06/2026	130,16
TLR2D59	A074959083	66532	17/06/2026	195,23
TLS0D97	U107726517	56732	19/06/2026	130,16
TLT1B76	A072667247	76332	19/06/2026	293,47
TLT7F47	A073383927	55500	21/06/2026	130,16
TLU1I80	A076119163	60501	20/06/2026	293,47
TLU8H90	A076296243	66371	20/06/2026	195,23
TLV1E46	A074303617	76331	21/06/2026	293,47
TLV7E76	U107464507	74550	18/06/2026	130,16
TLW0E75	U107419067	74550	17/06/2026	0,00
TLW5E56	U107986667	74550	20/06/2026	130,16
TLX0A11	U108054867	74550	19/06/2026	130,16
TLX0G03	U107604087	74550	19/06/2026	130,16
TLX1C66	A076466785	75870	24/06/2026	293,47
TLX3C90	U107376717	74550	16/06/2026	130,16
TLY5B85	A076375062	57030	18/06/2026	0,00
TLY9I73	A076214328	75870	23/06/2026	0,00
TLZ4F76	U108127247	74550	20/06/2026	130,16
TLZ4J59	U107777337	74630	22/06/2026	195,23
TLZ6F96	U107381887	74550	16/06/2026	0,00
TMA5H07	U107872157	60503	20/06/2026	293,47
TMB2F57	A075287704	57380	20/06/2026	293,47
TMB9B45	A073494869	76331	23/06/2026	293,47
TMC5D23	A076376638	75870	23/06/2026	293,47
TMC7F00	A076376182	75870	23/06/2026	293,47
TMC8H56	U108040567	74550	19/06/2026	130,16
TMC9D62	A076307806	55412	24/06/2026	195,23
TMD7F84	U107865337	74550	20/06/2026	130,16
TME2E39	A071083403	55500	21/06/2026	130,16
TME4C88	U108156067	74550	20/06/2026	130,16
TME7B28	U107534237	74550	18/06/2026	130,16
TME9A00	A071046923	55500	21/06/2026	130,16
TMF4E61	A076338973	75870	18/06/2026	0,00
TMF7I20	U107451077	74630	17/06/2026	195,23
TMG3G55	A076350841	55412	22/06/2026	195,23
TMG4E51	U108030007	74550	19/06/2026	130,16
TMG7D56	U107998877	74550	20/06/2026	130,16
TMH0E29	U107945307	74630	19/06/2026	195,23
TMH5A60	U107755667	74550	19/06/2026	130,16
TMH8D06	U107342177	74550	16/06/2026	130,16
TMI7D87	U107757317	56732	19/06/2026	130,16
TMI9C36	U107662167	74550	18/06/2026	130,16
TMI9C36	U108079287	74550	19/06/2026	130,16
TMJ0B90	U107455917	74550	18/06/2026	130,16
TMJ2G58	U107342837	74550	17/06/2026	130,16
TMJ6A18	U108169267	60503	20/06/2026	293,47
TPK2B30	A070949458	55090	21/06/2026	130,16
TRE2C92	U107433707	74550	17/06/2026	130,16
TUZ7F23	U108084787	74550	20/06/2026	0,00
TWY6J65	A076119805	57030	21/06/2026	0,00
TWY7F26	A075131712	66372	22/06/2026	0,00
TWZ1I73	U108059597	74550	19/06/2026	0,00
TXA5J04	U108031007	60503	19/06/2026	293,47
TXC7B81	U107961917	74550	20/06/2026	0,00
TXE5F02	U107543587	74550	18/06/2026	130,16
TXE7B23	A076376077	58511	22/06/2026	0,00
TXG0B00	U107473407	74550	17/06/2026	130,16
TXH1H28	A076277575	75870	23/06/2026	293,47
TXH5G85	A076486107	53800	22/06/2026	130,16
TXI5E93	U108126917	74550	20/06/2026	130,16
TXI6C68	U107423577	74550	18/06/2026	0,00
TXJ2J99	U108047497	74550	19/06/2026	130,16
TXK6I01	U108056737	74550	19/06/2026	130,16
TXK7F69	U107339317	74550	16/06/2026	0,00
TXL4I40	U107898887	74550	20/06/2026	130,16
TXL6B09	U107735097	60503	19/06/2026	0,00
TXL8E24	A073173094	60412	18/06/2026	195,23
TXM0B07	A070987732	55500	21/06/2026	130,16
TXM4F25	U107432707	74550	17/06/2026	130,16
TXM8E57	A076521611	75870	19/06/2026	293,47
TJZ0A93	U108063007	74550	19/06/2026	130,16
TJZ2C64	U108086327	74550	20/06/2026	130,16
TJZ8B16	U107616517	74630	19/06/2026	195,23
TKB5J22	A076464570	75870	19/06/2026	293,47
TKB7B98	U107749287	56732	19/06/2026	130,16
TKB8D73	U108037157	74550	19/06/2026	130,16
TKC3I38	A076339660	75870	19/06/2026	293,47
TKC8H13	U107337557	74710	16/06/2026	880,41
TKD2I11	U107351417	74550	17/06/2026	130,16
TKD4B54	U107441727	74550	17/06/2026	130,16
TKD7B12	A076295581	66020	18/06/2026	293,47
TKD9C19	U107961037	74550	19/06/2026	130,16
TKE2F67	A076465533	75870	23/06/2026	293,47
TKE7I83	A073558964	55500	21/06/2026	130,16
TKF3J22	U107443157	74550	18/06/2026	130,16
TKF4I67	U107448007	74550	18/06/2026	0,00
TKF5H89	A072749634	55500	20/06/2026	0,00
TKG2J54	U107758207	74550	19/06/2026	130,16
TKG6H46	U107325347	74550	17/06/2026	130,16
TKG8C84	U108155957	74550	20/06/2026	130,16
TKH0J72	U107882387	60503	20/06/2026	293,47
TKH1G77	U107457907	74550	17/06/2026	130,16
TKH6E79	A073527660	75870	23/06/2026	293,47
TKI6J97	U107441287	74550	17/06/2026	130,16
TKJ3I51	A076225486	54521	19/06/2026	195,23
TKJ5D42	U108045297	74550	19/06/2026	130,16
TKJ9H59	A076350299	58196	18/06/2026	880,41
TKK3I48	U107904057	74550	20/06/2026	130,16
TKL1G10	U107366267	60503	17/06/2026	293,47
TKM6G76	U107747857	60503	19/06/2026	293,47
TKN4E10	U107858307	74710	20/06/2026	880,41
TKO2C09	A075471858	75870	19/06/2026	293,47
TKP3A26	U107327107	60503	17/06/2026	293,47
TKP7H60	U107525007	74550	18/06/2026	130,16
TKP8I34	U108130987	74550	20/06/2026	130,16
TKQ0E54	A076521867	54527	20/06/2026	0,00
TKQ6H91	U107490017	74550	17/06/2026	130,16
TKS2G71	A074959407	55920	20/06/2026	130,16
TKS3G87	U107685487	74550	18/06/2026	130,16
TKT0I59	U107418517	74550	17/06/2026	0,00
TKT4H26	A075109903	76331	23/06/2026	293,47
TKT8I41	U107556347	74550	19/06/2026	130,16
TKT9I95	A072667255	54521	19/06/2026	0,00
TKU0G61	U107499037	74550	17/06/2026	130,16
TKU3E79	U107449867	60503	17/06/2026	0,00
TKU7E98	U108165197	74550	20/06/2026	130,16
TKV5D37	A076521832	54521	20/06/2026	195,23
TKW7D54	U107436117	74550	17/06/2026	130,16
TKX2I92	A071164195	76331	18/06/2026	293,47
TKX7I87	U107626637	74550	18/06/2026	130,16
TKY0I57	A076277958	75870	24/06/2026	0,00
TKY2J46	U107895697	60503	20/06/2026	293,47
TKY9H75	A076214212	75870	23/06/2026	293,47
TKZ3I58	U107509047	74630	18/06/2026	195,23
TKZ8F31	U107996567	74550	20/06/2026	130,16
TLA5D20	U107508167	74550	18/06/2026	130,16
TLA8I52	U108076097	74550	19/06/2026	0,00
TLB5F39	U107476817	74630	17/06/2026	195,23
TLC0D75	A076307938	55412	24/06/2026	0,00
TLC1D57	U107763147	74550	22/06/2026	130,16
TLC1H29	U108012307	74550	19/06/2026	130,16
TLC7E67	U107749407	74550	19/06/2026	130,16
TLD1E15	U108138687	74550	20/06/2026	130,16
TLD2G67	A070949261	55500	21/06/2026	130,16
TLE4F96	U107576257	74550	17/06/2026	0,00
TLE7B18	U107411697	74550	17/06/2026	130,16
TLF8F71	A076375275	55500	19/06/2026	0,00
TLG1D84	U107950257	74630	20/06/2026	195,23
TLG1G74	U108066417	74550	19/06/2026	130,16
TLG4C71	U107323917	74550	17/06/2026	130,16
TLH1A20	A076377014	57030	24/06/2026	130,16
TLH4B86	A076119546	59910	21/06/2026	293,47
TLH7B46	U107634777	74550	18/06/2026	130,16
TLH7E26	U107569987	56732	19/06/2026	0,00
TLI1I55	U107733777	60503	19/06/2026	293,47
TLJ2F69	U107793177	74550	22/06/2026	130,16
TLK5B68	U107618277	74550	19/06/2026	130,16
TLL1J50	A076214468	54522	24/06/2026	195,23
TLL3H63	A076118973	55500	19/06/2026	130,16
TLM0B65	A076423423	54523	22/06/2026	195,23
TLM2B89	U108055637	74550	19/06/2026	130,16
TLM5G51	U107729607	74550	19/06/2026	130,16
TLM7B62	A071046834	76331	18/06/2026	293,47
TLO1A58	U108086657	74550	20/06/2026	130,16
TLO1E84	U107507407	74550	18/06/2026	130,16
TLO8C71	A071164217	76331	23/06/2026	0,00
TLP1J45	U107334807	74550	17/06/2026	130,16
TLP2D14	U108016477	74550	19/06/2026	0,00
TLP6E93	U108033417	74550	19/06/2026	130,16
TLQ7A75	A076276854	75870	19/06/2026	293,47
TLQ7I25	U107800547	74550	22/06/2026	130,16
TLR1A26	U107323147	74550	17/06/2026	130,16
TLR9G07	A073692822	55412	23/06/2026	195,23
TLT0D77	A076296219	73662	20/06/2026	130,16
TLT1B76	U107753467	60503	19/06/2026	293,47
TLT8F31	A073859301	60501	19/06/2026	293,47
TLU7F35	U108073017	74550	19/06/2026	130,16
TLV0A61	U107643577	74550	18/06/2026	130,16
TLV7D57	U107752367	60503	19/06/2026	293,47
TLV8D83	U107396307	74550	16/06/2026	130,16
TLW5E56	U108020437	74550	19/06/2026	130,16
TLW7I65	A076295921	76252	18/06/2026	293,47
TLX0G03	U107453387	74550	17/06/2026	130,16
TLX1C66	A076464936	75870	19/06/2026	293,47
TLX2G99	U107692207	74550	20/06/2026	130,16
TLX9D16	A073245958	52070	11/06/2026	88,38
TLY6C23	A076225443	76331	18/06/2026	293,47
TLZ0H25	A073028612	76331	23/06/2026	0,00
TLZ4J59	U108083247	74550	20/06/2026	130,16
TLZ5E53	U107739387	56732	19/06/2026	130,16
TMA5C47	U107880297	74550	20/06/2026	130,16
TMB1A41	A076350795	55412	22/06/2026	195,23
TMB7F27	A076485909	66532	22/06/2026	195,23
TMC4C45	A075248016	75870	23/06/2026	293,47
TMC6A74	A073986214	55500	19/06/2026	130,16
TMC8H56	U107655347	74630	18/06/2026	195,23
TMC8H56	U107901207	74550	20/06/2026	130,16
TMD1I28	U107894157	60503	20/06/2026	293,47
TME2E39	A070987724	55500	21/06/2026	130,16
TME2I48	U107441407	74550	17/06/2026	130,16
TME4C88	U108136487	74550	20/06/2026	130,16
TME7G78	U107616627	74550	18/06/2026	130,16
TMF1E76	A070987880	55411	21/06/2026	195,23
TMF5G50	U108078517	74550	19/06/2026	130,16
TMF8J36	U107883817	60503	20/06/2026	293,47
TMG3I73	U108061467	74550	19/06/2026	130,16
TMG5I46	U108165417	74550	20/06/2026	0,00
TMH0D64	U107671407	74550	18/06/2026	130,16
TMH4H39	U107946627	74550	20/06/2026	130,16
TMH5B78	U107554477	74550	19/06/2026	130,16
TMI2F67	U107368467	74550	17/06/2026	130,16
TMI8B93	U107464717	74550	17/06/2026	130,16
TMI9C36	U108055307	74550	19/06/2026	130,16
TMI9G18	A076375887	60501	22/06/2026	293,47
TMJ0J94	U107902847	74550	20/06/2026	130,16
TMJ4A62	A073693179	55412	23/06/2026	195,23
TOO4C14	U107711227	74550	20/06/2026	130,16
TPL1D00	U107740487	74550	19/06/2026	130,16
TSD7I37	A076465703	75870	23/06/2026	293,47
TWY4G12	U107458777	74550	18/06/2026	0,00
TWY7F26	A075131704	67000	22/06/2026	0,00
TWY9B41	U107640827	74550	18/06/2026	130,16
TXA1C01	U107782947	74550	22/06/2026	130,16
TXC3B54	U107413347	74550	18/06/2026	130,16
TXD6I31	U107393007	74550	16/06/2026	130,16
TXE7A48	U108061577	74550	19/06/2026	130,16
TXF9A81	A076423237	75870	19/06/2026	293,47
TXG1E18	U107531377	74550	18/06/2026	130,16
TXH4H86	A076307180	55412	22/06/2026	195,23
TXI0D34	U107735867	74550	19/06/2026	0,00
TXI5E94	A076465274	75870	23/06/2026	293,47
TXI6F21	U107571307	56732	19/06/2026	130,16
TXK3H45	A074121950	51851	21/06/2026	195,23
TXK7F68	U107729267	60503	19/06/2026	0,00
TXL2A00	U108076647	74550	19/06/2026	130,16
TXL5E13	U107963907	74550	19/06/2026	130,16
TXL8E22	A070949407	55680	21/06/2026	195,23
TXL8E40	U107708807	74550	20/06/2026	130,16
TXM0B14	A076350990	55412	23/06/2026	195,23
TXM4H52	A076349827	55412	18/06/2026	195,23
TXN0F01	A076464286	75870	19/06/2026	293,47

TXN7J54	U108137807	74550	20/06/2026	130,16	TXO5D77	U107426987	74550	17/06/2026	130,16
TXO6I91	U107551727	74550	18/06/2026	130,16	TXO8H66	U108134947	74550	20/06/2026	130,16
TXO8H83	U107528627	74550	18/06/2026	130,16	TXO9H18	U107478577	74630	17/06/2026	195,23
TXP0A56	U107593197	74550	19/06/2026	130,16	TXP0A56	U107881947	74550	20/06/2026	130,16
TXP2J34	U107635437	60503	18/06/2026	293,47	TXP2J36	U107429407	74550	18/06/2026	130,16
TXQ0B12	A075471769	75870	19/06/2026	293,47	TXS0C03	A076339970	57030	20/06/2026	130,16
TXS1E47	U107485507	74550	18/06/2026	0,00	TXS9C51	U107322607	74550	17/06/2026	130,16
TXS9D35	U108065107	74550	19/06/2026	130,16	TXT0I67	A071344592	76331	20/06/2026	293,47
TXT2I00	U107430617	74630	17/06/2026	195,23	TXV9D10	U107638187	74550	18/06/2026	0,00
TXW3E40	U107635007	74550	18/06/2026	130,16	TXW5H38	U108053437	74630	19/06/2026	195,23
TXW8C14	U107371657	74550	17/06/2026	130,16	TXX2A77	A076350051	55412	18/06/2026	195,23
TXX2G81	A076277230	75870	23/06/2026	293,47	TXX2G82	A076375720	75870	22/06/2026	293,47
TXX4G19	U107925507	74550	19/06/2026	0,00	TXX7D32	U107920227	74550	19/06/2026	130,16
TXX9D85	A076277745	75870	24/06/2026	293,47	TXY6B61	U107741707	74550	19/06/2026	130,16
TXY6E89	U107946187	74550	20/06/2026	0,00	TXY6F86	U108090837	74550	20/06/2026	0,00
TXY7F66	U107539297	74550	18/06/2026	0,00	TXY7F66	U107517847	60503	18/06/2026	0,00
TXY7F97	U107342947	74550	17/06/2026	0,00	TXY7G12	U108143967	60503	20/06/2026	0,00
TXY7G20	U107888107	60503	20/06/2026	0,00	TXY8I96	U107393547	74550	16/06/2026	130,16
TXY9A54	A073028574	76331	23/06/2026	293,47	TXY9D00	U107939147	74630	20/06/2026	195,23
TXZ5C09	U107387167	74550	16/06/2026	130,16	TXZ9F39	U107923637	74550	20/06/2026	0,00
TYA0F71	U107375727	60503	16/06/2026	293,47	TYA1B45	U108014057	74550	19/06/2026	130,16
TYA4G03	U107883927	74550	20/06/2026	0,00	TYB3J60	U107858847	74550	20/06/2026	130,16
TYB7J38	A076339309	57030	19/06/2026	130,16	TYC4H98	U107957627	74550	20/06/2026	130,16
TYC5F63	U107399597	74550	18/06/2026	130,16	TYC5G09	U108034187	74550	19/06/2026	130,16
TYC5J19	U107412247	74550	17/06/2026	130,16	TYE2I15	U107890967	60503	20/06/2026	293,47
TYE7H19	U107613657	74550	18/06/2026	130,16	TYE8J32	U107928257	74550	20/06/2026	130,16
TYE9A04	U107525327	74630	17/06/2026	195,23	TYE9A04	U107522467	74550	18/06/2026	130,16
TYF0A92	U107739167	60503	19/06/2026	293,47	TYF4G50	A073867770	60502	20/06/2026	293,47
TYF7B80	U107751707	56732	19/06/2026	130,16	TYH1H34	U107416097	74550	17/06/2026	130,16
TYH5G00	U107464607	74550	18/06/2026	130,16	TYI1F94	U107372977	74550	16/06/2026	130,16
TYI3A40	U107555687	74550	19/06/2026	130,16	TYI7F48	A076349916	55412	18/06/2026	195,23
TYJ0E58	A075472196	75870	22/06/2026	293,47	TYJ0F94	A076339074	75870	18/06/2026	293,47
TYJ0F94	A075109776	55920	19/06/2026	130,16	TYJ1I77	A073324688	55500	20/06/2026	130,16
TYK6B66	U107484517	74550	17/06/2026	0,00	TYK8F29	A076119813	57030	21/06/2026	130,16
TYL1C65	U107608157	74550	19/06/2026	130,16	TYL2I97	U107862477	74550	20/06/2026	130,16
TYL3I14	A076189099	55500	20/06/2026	130,16	TYM0B66	A070949644	76331	22/06/2026	0,00
TYM5J40	A073028582	76331	23/06/2026	0,00	TYN2B41	U108075657	74550	19/06/2026	130,16
TYN2J79	A074966926	52070	23/06/2026	88,38	TYN3C71	U107658107	74550	18/06/2026	130,16
TYN3F87	U107592977	74550	17/06/2026	130,16	TYO2D19	A076376611	75870	23/06/2026	293,47
TYO6B30	A075839499	55412	20/06/2026	195,23	TYO8A48	U107922097	74550	19/06/2026	130,16
TYP3J22	U107727507	60503	19/06/2026	293,47	TYP4I31	A070186810	51851	19/06/2026	0,00
TYP6C45	A071164225	76332	24/06/2026	293,47	TYQ1B77	U108061797	74550	19/06/2026	130,16
TYQ5I52	A076521670	58192	19/06/2026	880,41	TYR1I54	U107444697	74550	17/06/2026	130,16
TYS2B11	U107545907	74550	18/06/2026	130,16	TYS8B20	U107658097	74550	18/06/2026	0,00
TYS8E31	U108051567	74550	19/06/2026	130,16	TYT1C44	U107474407	74550	18/06/2026	130,16
TYT1D83	A076422737	55412	19/06/2026	195,23	TYT5J31	U107506077	56732	18/06/2026	130,16
TYT8J17	A071147932	55500	20/06/2026	130,16	TYU3B37	A076118981	55500	19/06/2026	130,16
TYU3F40	U107449757	74550	18/06/2026	130,16	TYU4A15	A076296405	51851	21/06/2026	195,23
TYU5G75	U107710017	74550	19/06/2026	130,16	TYV1H00	U107315447	74550	17/06/2026	130,16
TYV2C34	A073778280	55500	18/06/2026	130,16	TYV4B52	U108032207	60503	19/06/2026	293,47
TYV6E55	U108113167	74550	20/06/2026	130,16	TYW7C61	U107735317	74550	19/06/2026	130,16
TYW8H00	U107924077	74550	20/06/2026	130,16	TYW8J35	U108117787	74550	20/06/2026	130,16
TYX1C90	A074966853	55500	22/06/2026	130,16	TYX8B82	U108041667	74550	19/06/2026	130,16
TYX8C30	U108058277	60503	19/06/2026	293,47	TYY5A30	U107535007	74550	18/06/2026	130,16
TYY5H58	U107922107	74550	19/06/2026	130,16	TYZ7A77	U107435017	74550	17/06/2026	130,16
TYZ8C21	A076306729	55412	19/06/2026	195,23	TZA1J05	U107612117	74550	18/06/2026	130,16
TZA8B49	U107619157	74630	19/06/2026	0,00	TZA8B49	U107880187	74630	20/06/2026	0,00
TZA8D36	U108030227	74550	19/06/2026	0,00	TZB0H44	A073129354	75870	23/06/2026	293,47
TZB3J03	U107545127	74550	18/06/2026	130,16	TZB9J99	U107713317	74550	19/06/2026	130,16
TZC2I76	U108142977	74630	20/06/2026	195,23	TZC3D27	U107331837	74550	17/06/2026	130,16
TZC6I46	U107437437	74550	17/06/2026	130,16	TZC9G71	U107602767	74550	18/06/2026	130,16
TZC9G81	A076307202	55412	22/06/2026	195,23	TZE2B69	U107923527	74550	20/06/2026	130,16
TZG0G45	U108047607	74550	19/06/2026	130,16	TZG5G09	U107414447	74550	18/06/2026	130,16
TZG5H31	U107984357	74550	20/06/2026	130,16	TZG5I02	U108069057	74550	19/06/2026	130,16
TZG6A13	U108167727	74550	20/06/2026	130,16	TZG6C11	U107694727	74550	19/06/2026	130,16
TZG9H87	A076484767	76331	18/06/2026	293,47	TZG9J45	U108012627	74550	19/06/2026	130,16
TZH1C72	U108050137	74550	19/06/2026	0,00	TZH4D34	A071148017	55500	20/06/2026	130,16
TZI0J34	U107610027	74550	18/06/2026	130,16	TZI3F54	U108161907	74550	20/06/2026	0,00
TZI5J81	U108023847	74550	19/06/2026	130,16	TZJ0D85	U107563167	74550	19/06/2026	130,16
TZJ4E17	A070949679	76331	22/06/2026	293,47	TZK0D39	U107508507	74550	18/06/2026	0,00
TZK2E72	U107454607	74550	18/06/2026	130,16	TZK3A23	A076276587	75870	19/06/2026	293,47
TZK3A25	A073028671	76331	23/06/2026	293,47	TZK6D37	A076119856	57030	21/06/2026	130,16
TZL0I20	A076307610	55412	23/06/2026	195,23	TZL0I20	A076307970	55412	24/06/2026	195,23
TZL4C80	A073527465	55500	20/06/2026	0,00	TZL5C42	U107902407	74550	20/06/2026	0,00
TZL9D69	U107462517	74550	17/06/2026	130,16	TZL9D69	U107466037	74550	17/06/2026	130,16
TZL9D69	U107488707	74550	17/06/2026	130,16	TZL9I52	A076464928	75870	19/06/2026	293,47
TZM9F69	A076521492	55500	18/06/2026	130,16	TZN0J86	U108068177	74550	19/06/2026	130,16
TZN3H36	U107622127	74630	19/06/2026	195,23	TZN4G91	U107481007	74550	17/06/2026	130,16
TZN6D28	A076381291	58433	20/06/2026	195,23	TZN8G22	U107330957	60503	17/06/2026	293,47
TZN8G22	U107695937	60503	19/06/2026	293,47	TZN8G22	U107864457	74550	20/06/2026	130,16
TZN8G72	U107524887	74550	18/06/2026	130,16	TZO4J31	U107643907	74550	18/06/2026	130,16
TZO5H25	U108079177	74550	20/06/2026	130,16	TZO6I21	U107897787	74550	20/06/2026	130,16
TZO8B03	A076375526	57030	20/06/2026	130,16	TZP5H71	U107480007	74550	17/06/2026	130,16
TZQ2I65	U107446677	74550	17/06/2026	130,16	TZQ6E58	U107656007	74550	18/06/2026	130,16
TZR4I92	U107502887	74550	17/06/2026	130,16	TZR4I92	U107492657	74550	18/06/2026	130,16
TZR4J15	A074241980	51852	21/06/2026	195,23	TZR6D06	U107673937	60503	18/06/2026	293,47
TZR8I82	U108015927	74550	19/06/2026	130,16	TZR8I85	U107891187	60503	20/06/2026	293,47
TZR8I90	U107997447	74550	20/06/2026	130,16	TZR9B84	U107590447	74550	17/06/2026	130,16
UAA2G21	A076375801	75870	22/06/2026	0,00	UAA3I14	U107652927	74550	18/06/2026	130,16
UAA3I14	U107529407	74550	18/06/2026	130,16	UAB8A84	A075109806	55500	19/06/2026	130,16
UAB8F17	U107498157	74550	17/06/2026	130,16	UAI6E15	U107416867	74550	17/06/2026	130,16
UAI6E15	U107927267	74550	19/06/2026	130,16	UAM0B90	U107658207	74550	18/06/2026	130,16
UAS1G06	U107642257	74550	18/06/2026	0,00	UAT6E22	U107324137	74550	17/06/2026	130,16
UAU1C70	U107410047	74630	18/06/2026	0,00	UAU7I24	U107517077	56732	18/06/2026	0,00
UAU9A95	A076119716	54521	21/06/2026	0,00	UAV8G06	U108124607	60503	20/06/2026	293,47
UAW2B15	U107588467	74550	18/06/2026	0,00	UAZ3H60	A076465177	76332	20/06/2026	0,00
UBA5G90	U107984027	74550	20/06/2026	130,16	UBB5I10	U107436997	74550	17/06/2026	0,00
UBB6E49	A076466106	75870	24/06/2026	0,00	UBB7E98	U107578457	74550	17/06/2026	130,16
UBB7E98	U108147487	60503	20/06/2026	293,47	UBC0B45	A076338779	57030	18/06/2026	0,00
UBC2J83	A076404054	60501	21/06/2026	0,00	UBC6C42	A073558654	55680	19/06/2026	0,00
UBD1B83	A074959326	51930	20/06/2026	0,00	UBD7F42	U108107887	74550	20/06/2026	130,16
UBE2F99	U107409827	74550	17/06/2026	0,00	UBE2G46	A073287669	76331	22/06/2026	0,00
UBE4G25	A073527392	55500	20/06/2026	0,00	UBE4G25	A071083438	55500	21/06/2026	0,00
UBG7F94	U108025827	74550	19/06/2026	130,16	UBJ3H43	U107742797	74550	19/06/2026	0,00
UBJ6C20	A076466157	75870	24/06/2026	293,47	UBL9F48	U107421707	74550	18/06/2026	0,00
UBM7G72	U107363627	74550	17/06/2026	0,00	UBN8E24	U107867427	60503	20/06/2026	293,47
UBN8E45	U107476267	74550	17/06/2026	130,16	UBO1A35	A073744709	55500	20/06/2026	130,16
UBO6F32	U107513997	74550	18/06/2026	0,00	UBO7I04	A076276846	75870	19/06/2026	0,00
UBO8B01	U107431717	74550	18/06/2026	0,00	UBO8D81	U107352517	74550	17/06/2026	0,00
UBO9F40	A070987899	55500	21/06/2026	0,00	UBP1H74	U107388927	56732	16/06/2026	0,00
UBP3B57	A076277028	55500	19/06/2026	0,00	UBP8C48	A071024580	55500	19/06/2026	0,00
UBP8I31	U108121967	74550	20/06/2026	0,00	UBP9A47	U107978967	74550	20/06/2026	0,00
UBQ3B74	U107685377	74550	18/06/2026	130,16	UBQ7G24	A072606191	55090	21/06/2026	0,00
UBQ7G77	U107547767	74550	18/06/2026	0,00	UBR2B23	U107450637	74550	17/06/2026	130,16
UBR2F89	U108056187	74630	19/06/2026	195,23	UBR3D81	U108012187	74550	19/06/2026	0,00
UBR9H99	A076422842	55412	19/06/2026	0,00	UBT8C81	A076466734	75870	24/06/2026	0,00
UBT8H84	U107535777	74550	17/06/2026	0,00	UBU7A84	U107677567	74550	18/06/2026	0,00
UBU8G37	U107739827	74550	19/06/2026	0,00	UBU8G37	U108018907	74550	19/06/2026	0,00
UBU9D24	A073558891	55680	21/06/2026	195,23	UBV1A11	A076119341	60501	20/06/2026	293,47
UBX3E51	U107704517	74550	20/06/2026	0,00	UBY3H09	U107396407	74550	16/06/2026	0,00
UBY3H28	U107644347	74630	18/06/2026	0,00	UBY7J98	U107653367	74550	18/06/2026	130,16
UBY8A16	U107355597	60503	17/06/2026	293,47	UBY8A16	U107651277	60503	18/06/2026	293,47
UBY8A16	U107536437	74550	18/06/2026	130,16	UBY8A16	U107717507	74550	19/06/2026	130,16
UBZ6C07	A071046893	55500	21/06/2026	130,16	UBZ9E71	A076119880	57030	21/06/2026	0,00
UDA1I79	U107894607	74550	20/06/2026	0,00	UDA2J90	A076521840	54527	20/06/2026	195,23
UDA7D83	U108130767	74550	20/06/2026	0,00	UDA8G45	A071083071	55500	21/06/2026	130,16
UDB1E98	U107928587	74550	19/06/2026	0,00	UDB7I97	U107602437	74550	18/06/2026	130,16
UDC5D90	U107862587	74550	20/06/2026	130,16	UDD1F55	U107391457	74550	16/06/2026	130,16
UDD1G38	A076465150	76332	20/06/2026	293,47	UDD2C37	A076376840	75870	24/06/2026	0,00
UDD3C19	U107463067	74550	17/06/2026	130,16	UDD4G48	U108052667	74550	19/06/2026	130,16
UDD5A19	U107893507	60503	20/06/2026	293,47	UDD5E00	A073906180	60501	19/06/2026	293,47
UDE3D12	A073859212	60501	18/06/2026	293,47	UDE4D00	U108096007	60503	20/06/2026	293,47
UDE8B68	U107418957	74550	17/06/2026	130,16	UDE8B68	U107693407	74550	20/06/2026	130,16
UDF1E69	A076214395	76251	23/06/2026	293,47	UDF8G39	A076350477	55412	22/06/2026	195,23
UDG6C70	A075839790	55412	20/06/2026	195,23	UDI2F54	U107663267	60503	18/06/2026	293,47
UDI2I56	U107408407	74550	17/06/2026	130,16	UDI3E35	U108073677	60503	19/06/2026	293,47
UDI6A11	U107684167	74550	18/06/2026	130,16	UDI7I62	U108127577	74550	20/06/2026	130,16
UDI9G94	U108135937	74550	20/06/2026	0,00	UDI9G94	U108106567	74550	20/06/2026	130,16
UDJ2C49	U107599247	74550	19/06/2026	130,16	UDJ2C50	U108108767	56732	20/06/2026	130,16
UDJ6J30	U107414227	74550	17/06/2026	130,16	UDK1E45	U107357247	74550	17/06/2026	130,16
UDK2B07	U107695387	74550	20/06/2026	130,16	UDK2G48	U107628407	74550	18/06/2026	130,16
UDK6G37	U107868747	74550	20/06/2026	0,00	UDK7F48	U107718927	74550	19/06/2026	130,16
UDL7B63	U107520707	56732	18/06/2026	0,00	UDM2I63	U107336127	74550	17/06/2026	130,16
UDM2I63	U107494207	74550	18/06/2026	130,16	UDM6G10	U107370337	74630	17/06/2026	195,23
UDM8I97	U107622787	74550	19/06/2026	130,16	UDN0H39	U107720907	74550	19/06/2026	130,16
UDN1D48	U107416537	74550	17/06/2026	130,16	UDN1D48	U107417747	74550	17/06/2026	130,16
UDN1D89	U107720797	74550	19/06/2026	130,16	UDN6E49	U107455477	74550	17/06/2026	130,16
UDN8G29	U108065317	74550	19/06/2026	130,16	UDO0B93	U107639837	74550	18/06/2026	130,16
UDO0F92	U107938047	74550	19/06/2026	0,00	UDO0F92	U108011087	74550	20/06/2026	0,00
UDO3I20	A076376441	57030	23/06/2026	130,16	UDO9E09	U108049257	60503	19/06/2026	293,47
UDO9J95	U107323037	74550	17/06/2026	0,00	UDP5H52	U107933977	74550	20/06/2026	130,16
UDQ8E68	U107588797	74550	17/06/2026	130,16	UDQ9G00	U107344817	74630	17/06/2026	195,23
UDQ9G00	U107344927	74630	17/06/2026	195,23	UDR0A80	U107316327	74550	17/06/2026	130,16
UDR1G36	U107748737	56732	19/06/2026	130,16	UDR4A66	U107716067	74550	19/06/2026	130,16
UDS2I17	U107730037	60503	19/06/2026	293,47	UDS5G55	U108055527	74550	19/06/2026	130,16
UDS9D07	U107980507	74550	20/06/2026	130,16	UDT0I59	A075471980	75870	19/06/2026	293,47
UDT1H20	A076307326	55412	23/06/2026	195,23	UDU1A78	U107471317	74550	17/06/2026	130,16
UDU2C55	U107400807	74550	17/06/2026	130,16	UDU7H38	A074959350	51851	20/06/2026	195,23
UDU8D59	U107718597	74550	19/06/2026	130,16	UDU8G16	U107898007	74550	20/06/2026	130,16
UDV0D03	U107573617	74550	17/06/2026	0,00	UDV2G37	U107709357	74550	19/06/2026	0,00
UDV5H67	U107762707	74550	22/06/2026	130,16	UDV5I68	U107600897	74550	17/06/2026	130,16

UDW2A56	A076225354	55500	18/06/2026	0,00	UDW6F45	A076374872	58511	18/06/2026	130,16
UDW7J97	U107508827	74550	18/06/2026	0,00	UDX2C28	U107956857	74550	19/06/2026	130,16
UDX3C37	U107522357	60503	18/06/2026	293,47	UDX7A20	U107734217	60503	19/06/2026	293,47
UDX8D81	U108141767	60503	20/06/2026	0,00	UDX8H43	U107645337	74550	18/06/2026	130,16
UDX8H43	U108159257	60503	20/06/2026	293,47	UDX9B77	U107738177	74550	19/06/2026	130,16
UDY0A10	U107477707	74630	17/06/2026	195,23	UDY2I48	A076255814	55412	23/06/2026	0,00
UDY5E28	A076119872	57030	21/06/2026	130,16	UDY9B19	A076340234	60412	20/06/2026	195,23
UDZ4G34	A073813239	55500	22/06/2026	0,00	UDZ9G08	A075839367	55412	20/06/2026	195,23
UEA1J56	U108149137	74550	20/06/2026	130,16	UEA5C35	U107460757	74550	17/06/2026	130,16
UEA5C35	U107648967	74550	18/06/2026	130,16	UEA6I32	U107883377	74550	20/06/2026	130,16
UEA8E19	U107705727	74630	19/06/2026	195,23	UEA8F85	U107932107	74550	19/06/2026	130,16
UEA9B10	U107368137	74550	17/06/2026	130,16	UEB0H87	U107755337	74550	19/06/2026	130,16
UEB1C26	A076423288	75870	19/06/2026	293,47	UEB2B81	U108084347	74550	20/06/2026	130,16
UEB7B70	U107536217	74550	17/06/2026	130,16	UEB7F69	U107983707	74550	20/06/2026	130,16
UEB7I90	A076375461	53800	20/06/2026	130,16	UEB8C36	U108160907	56732	20/06/2026	130,16
UEB8D26	U107525657	74550	18/06/2026	130,16	UEC4C30	U107525987	74550	17/06/2026	130,16
UEC6G77	A076255849	55412	23/06/2026	195,23	UEC9F95	A071148157	55090	21/06/2026	130,16
UED2I31	U107601117	74630	19/06/2026	195,23	UED6B11	U107530497	74550	17/06/2026	130,16
UED7H50	A076465800	75870	23/06/2026	293,47	UED7H50	A076466408	75870	24/06/2026	293,47
UED9H09	A076295930	55500	19/06/2026	0,00	UEE0E98	U107720807	56732	19/06/2026	130,16
UEE1A94	U107357687	60503	17/06/2026	293,47	UEE1B98	A076375739	75870	22/06/2026	293,47
UEE1F94	U108157717	56732	20/06/2026	0,00	UEE1F94	U108157827	56732	20/06/2026	0,00
UEE3A43	U107563937	60503	19/06/2026	0,00	UEE3I90	U107643467	74550	18/06/2026	130,16
UEE5A73	U107697697	74550	20/06/2026	0,00	UEE6E23	A073527538	55500	20/06/2026	130,16
UEE9B77	U107713977	74550	19/06/2026	0,00	UEF1E00	A074927351	66532	18/06/2026	195,23
UEF3J88	U107576807	74550	17/06/2026	130,16	UEH1G60	U108061907	74550	19/06/2026	130,16
UEH3G70	U107629387	74550	18/06/2026	130,16	UEH5E26	A073692865	55412	23/06/2026	195,23
UEH5E90	U108152877	60503	20/06/2026	293,47	UEI0I11	U107535887	74550	17/06/2026	0,00
UEI5A91	U107460097	74550	18/06/2026	130,16	UEI6E73	A076276242	75870	19/06/2026	0,00
UEJ0E41	A073246067	55500	21/06/2026	0,00	UEJ6I49	U107346467	74550	17/06/2026	130,16
UEK5E79	U107422807	60503	18/06/2026	293,47	UEK5H69	U108148037	74550	20/06/2026	130,16
UEK6B62	U108070607	60503	19/06/2026	293,47	UEL0E62	U108169047	74550	20/06/2026	130,16
UEL3A17	U107935737	74550	19/06/2026	0,00	UEL3D30	A076338671	57030	18/06/2026	130,16
UEM0F98	U107318527	74550	17/06/2026	130,16	UEM5D20	A076464634	75870	19/06/2026	293,47
UEM8A15	A073558735	55090	19/06/2026	130,16	UEN0E96	U107354717	60503	17/06/2026	293,47
UEN1A69	U107515867	60503	18/06/2026	0,00	UEN5D29	U107723007	60503	19/06/2026	0,00
UEN7C89	A074701949	50100	20/06/2026	880,41	UEN7C89	A074701957	66372	20/06/2026	195,23
UEN7C89	A074701965	70561	20/06/2026	293,47	UEN7C89	A074701973	52152	20/06/2026	293,47
UEN8B21	U108017137	74550	19/06/2026	130,16	UEN8D10	U108104707	60503	20/06/2026	293,47
UEN9A29	U107516747	74550	18/06/2026	130,16	UEO2A85	U108064657	74550	19/06/2026	130,16
UEO3B89	U107482317	74550	18/06/2026	130,16	UEP0B05	U107349657	74630	17/06/2026	195,23
UEP0C30	A075248172	56300	23/06/2026	130,16	UEP3F66	U107514987	74550	18/06/2026	130,16
UEP7G17	U107396077	74550	16/06/2026	130,16	UEP9A30	A076465754	75870	23/06/2026	293,47
UEP9C20	A076276650	75870	19/06/2026	293,47	UEQ2F43	U107737297	60503	19/06/2026	293,47
UER1D18	U107657217	74550	18/06/2026	130,16	UER1F17	U107409167	74550	17/06/2026	130,16
UER1F17	U107859407	74550	20/06/2026	130,16	UER1F17	U107885467	74550	20/06/2026	130,16
UER3A43	U107714207	74550	19/06/2026	130,16	UER3F31	U107347897	74550	17/06/2026	130,16
UER3F31	U108152767	74630	20/06/2026	195,23	UER5J65	U107541937	74550	18/06/2026	130,16
UER5J65	U107610357	74550	18/06/2026	130,16	UER7A02	A073129419	75870	23/06/2026	293,47
UES5C27	U107566807	56732	19/06/2026	130,16	UES6D38	U107461967	74550	18/06/2026	130,16
UES6D38	U107465817	74550	18/06/2026	130,16	UES6D48	U107701327	74550	19/06/2026	130,16
UET4I44	U107428207	74550	17/06/2026	130,16	UET6F87	A073246016	55500	21/06/2026	130,16
UET6H95	U107462957	74550	17/06/2026	130,16	UET8F19	U108108547	74550	20/06/2026	130,16
UEU2C17	A076376018	60412	22/06/2026	195,23	UEU2E44	U108090507	56732	20/06/2026	0,00
UEV3D98	A076374910	60412	18/06/2026	195,23	UEV8B27	U108097987	74550	20/06/2026	130,16
UEV9G91	U107477037	74550	17/06/2026	130,16	UEW5G90	A076296308	66532	21/06/2026	195,23
UEW5G90	A076296316	66371	21/06/2026	195,23	UEW9J70	A073744776	55500	20/06/2026	130,16
UEX1A73	U107336457	74550	17/06/2026	0,00	UEX3J69	A076484805	59591	19/06/2026	1.467,35
UEY8D93	U107886237	74550	20/06/2026	0,00	UEY9E20	U107339097	74550	16/06/2026	130,16
UEZ0I88	A075248121	54525	23/06/2026	195,23	UEZ1D04	U107400147	74550	18/06/2026	130,16
UEZ1D04	U107545787	74550	18/06/2026	130,16	UEZ1J03	U107634997	74550	18/06/2026	130,16
UEZ5E68	A076119040	57030	20/06/2026	130,16	UFA0I90	A070585359	56224	24/06/2026	88,38
UFA4F38	U107467807	74550	18/06/2026	0,00	UFA7C81	U107319957	74630	17/06/2026	195,23
UFA7F82	U107341957	74550	17/06/2026	130,16	UFA7H50	U108024407	74550	19/06/2026	130,16
UFA7H88	A076338540	57030	18/06/2026	130,16	UFB5G39	U107416977	74550	18/06/2026	130,16
UFC1F06	A076484791	66532	19/06/2026	195,23	UFC1F06	A073669316	55500	19/06/2026	130,16
UFC1I73	A076466017	55090	23/06/2026	130,16	UFC2D28	A076338604	57030	18/06/2026	130,16
UFC2F50	U108070157	74550	19/06/2026	0,00	UFC5F76	U108023627	60503	19/06/2026	293,47
UFC6G23	U107453167	74550	17/06/2026	0,00	UFC7J82	A073835445	76331	18/06/2026	0,00
UFD2G10	U107482207	74550	17/06/2026	130,16	UFD6H70	A074241794	58191	21/06/2026	0,00
UFD7B57	A076339996	57030	20/06/2026	130,16	UFE0D78	U107648747	74630	18/06/2026	195,23
UFE2H57	U106958057	74550	15/06/2026	130,16	UFE6J69	U107597707	74550	17/06/2026	130,16
UFE8C08	U107631037	74550	18/06/2026	130,16	UFE8C08	U107643247	74550	18/06/2026	130,16
UFF0C02	U107587807	74550	17/06/2026	0,00	UFF9G77	U107778217	74550	22/06/2026	130,16
UFG3J17	U108025937	74550	19/06/2026	130,16	UFH2D41	U107614757	74630	19/06/2026	195,23
UFH2I29	U107652267	74550	18/06/2026	130,16	UFH7G08	U107408287	74550	17/06/2026	130,16
UFI3A90	U108073127	74550	19/06/2026	130,16	UFI5D29	U108128347	74550	20/06/2026	130,16
UFJ3E50	U107617177	74550	19/06/2026	0,00	UFJ6F37	U107958177	74550	20/06/2026	130,16
UFJ6G25	U107612447	74550	18/06/2026	130,16	UFJ8G74	U107745877	56732	19/06/2026	130,16
UFK2B48	A073028604	76331	23/06/2026	293,47	UFK5J54	U107725207	74550	19/06/2026	130,16
UFK9I78	U108075327	74550	19/06/2026	130,16	UFL2C59	U107895587	60503	20/06/2026	293,47
UFL6D10	U107933107	74550	20/06/2026	130,16	UFL7I19	A074801510	66532	19/06/2026	195,23
UFL8E60	A074303633	76331	21/06/2026	0,00	UFM2E73	U108037597	74550	19/06/2026	130,16
UFM3I98	U107530937	74550	18/06/2026	130,16	UFM5G20	A075170084	55500	20/06/2026	130,16
UFN3I29	A070949806	76331	22/06/2026	293,47	UFN3I29	A073028809	76331	23/06/2026	293,47
UFN5I28	U107733997	60503	19/06/2026	0,00	UFN8J43	U107568007	56732	19/06/2026	130,16
UFO1G65	U107737517	74550	19/06/2026	130,16	UFO1J31	A075839227	55412	20/06/2026	195,23
UFO4J53	A076485801	54522	21/06/2026	0,00	UFO5D47	A076465940	75870	23/06/2026	293,47
UFR0I37	U108154747	74630	20/06/2026	195,23	UFR2H76	U107499257	74550	17/06/2026	130,16
UFR2H76	U107603647	74550	18/06/2026	130,16	UFR3H91	U107676467	74550	18/06/2026	130,16
UFR3H91	U107641607	60503	18/06/2026	293,47	UFR4J18	U107453717	74550	18/06/2026	130,16
UFR6I97	A076338825	75870	18/06/2026	293,47	UFR6I97	A076464812	75870	19/06/2026	293,47
UFR9H64	A076464561	75870	19/06/2026	293,47	UFS0G54	U107722337	60503	19/06/2026	293,47
UFS2H57	A076422826	55412	19/06/2026	195,23	UFT2G20	U107435457	74550	18/06/2026	130,16
UFT4C33	A073558689	55500	19/06/2026	130,16	UFU2H88	U108062237	74550	19/06/2026	130,16
UFU3I37	U107625977	74550	18/06/2026	130,16	UFU5C42	U107721907	60503	19/06/2026	293,47
UFU6G84	U107590997	74550	18/06/2026	130,16	UFU8E48	A073246024	55500	21/06/2026	0,00
UFU8H99	U107342397	74550	16/06/2026	130,16	UFU8H99	U107554807	74710	19/06/2026	880,41
UFU8J60	U108042217	74550	19/06/2026	130,16	UFV0J41	U107905377	74550	20/06/2026	0,00
UFV2A28	U108104917	74550	20/06/2026	130,16	UFV2C19	A076118965	53800	18/06/2026	130,16
UFV5A33	U108159707	74550	20/06/2026	130,16	UFW3C06	U108076427	74550	19/06/2026	130,16
UFX1I39	U107881507	60503	20/06/2026	293,47	UFY0I49	U107613987	74550	19/06/2026	130,16
UFZ1B74	U107797247	60503	22/06/2026	293,47	UFZ2E80	A076521921	53800	20/06/2026	130,16
UFZ9I75	U107652487	74550	18/06/2026	130,16	UGA0F60	U107526867	74550	17/06/2026	130,16
UGA0F60	U107475387	74550	18/06/2026	130,16	UGA0F60	U107636097	74550	18/06/2026	130,16
UGA1H05	U107975447	74550	20/06/2026	130,16	UGA5H78	U107622567	60503	19/06/2026	293,47
UGA9J02	A075109920	56221	23/06/2026	88,38	UGB0G58	U107601887	74550	19/06/2026	130,16
UGB1F87	U107639407	74550	18/06/2026	130,16	UGB2A29	U108043317	74550	19/06/2026	130,16
UGB3B29	U107336017	74550	17/06/2026	130,16	UGB3F09	U107378807	60503	16/06/2026	293,47
UGB3F43	A073744849	55500	20/06/2026	130,16	UGC7C94	U107672617	60503	18/06/2026	293,47
UGC7C94	U107742357	60503	19/06/2026	293,47	UGD4G18	U107910657	74550	20/06/2026	130,16
UGD4G18	U107915167	74630	20/06/2026	195,23	UGD6H55	U107314347	60503	17/06/2026	293,47
UGD7D13	U108070047	74550	19/06/2026	0,00	UGF0G01	U107503437	74550	17/06/2026	130,16
UGF0G01	U107503657	74550	17/06/2026	130,16	UGF1D60	A076338787	57030	18/06/2026	0,00
UGF5I87	U107539737	74630	18/06/2026	195,23	UGG1B88	U107923307	74550	19/06/2026	130,16
UGG2F16	U107720027	56732	19/06/2026	130,16	UGG5C50	A070949857	76331	22/06/2026	293,47
UGG6J55	U107573507	74550	17/06/2026	130,16	UGG7D78	U107332607	60503	17/06/2026	293,47
UGG7D78	U107606397	74630	18/06/2026	195,23	UGG7D78	U107706607	74550	19/06/2026	130,16
UGG8C25	A076225451	76332	19/06/2026	293,47	UGG9D10	A075131690	68662	22/06/2026	293,47
UGH2H23	U107101827	74710	16/06/2026	880,41	UGH3I32	U108121527	60503	20/06/2026	293,47
UGH3I32	U107899657	74550	20/06/2026	130,16	UGH5A13	U107526097	74550	18/06/2026	130,16
UGH7G48	U107575927	74550	17/06/2026	130,16	UGH7G91	A076521549	57200	18/06/2026	0,00
UGI0A40	U107517737	56732	18/06/2026	130,16	UGI1A39	U107314127	74550	17/06/2026	0,00
UGI1G43	U108163657	74550	20/06/2026	130,16	UGI3A47	U107501897	74550	17/06/2026	130,16
UGI5B97	U107380237	74550	16/06/2026	130,16	UGI7E61	A070032112	54521	19/06/2026	195,23
UGJ1A53	U107372427	74630	17/06/2026	195,23	UGJ5D88	U108077207	74550	19/06/2026	130,16
UGK0E48	U107389257	60503	16/06/2026	293,47	UGK0E48	U107540397	74550	18/06/2026	130,16
UGK0E48	U107758197	74550	19/06/2026	130,16	UGK2I61	U108003167	60503	20/06/2026	293,47
UGK8F99	U107406527	74550	18/06/2026	130,16	UGL0H50	U107629827	74550	18/06/2026	130,16
UGL1D83	U107471427	74550	17/06/2026	0,00	UGL5E00	U107440737	74550	18/06/2026	130,16
UGL7J53	U107409057	74630	17/06/2026	195,23	UGL8A90	U107383097	74550	16/06/2026	130,16
UGL8C40	A074966799	55920	19/06/2026	0,00	UGM5D59	A076255938	55412	23/06/2026	195,23
UGM5F24	U107610577	74550	19/06/2026	130,16	UGM7B79	A076214336	51851	23/06/2026	195,23
UGM8G98	U107976007	74550	20/06/2026	130,16	UGM8H91	U107564707	74550	19/06/2026	130,16
UGM9B80	U107730257	74550	19/06/2026	130,16	UGN6E19	U108150897	60503	20/06/2026	293,47
UGN8D28	U107712987	74550	19/06/2026	130,16	UGO0E58	U107579887	74550	18/06/2026	130,16
UGO0J38	U107518287	74550	18/06/2026	130,16	UGO4E49	U107489357	74550	17/06/2026	130,16
UGO4E49	U107492007	74550	18/06/2026	130,16	UGO4E49	A076296553	66532	22/06/2026	195,23
UGO4E49	A076296561	66371	22/06/2026	195,23	UGO8C86	U107666787	74550	18/06/2026	130,16
UGO9I48	U107491887	74550	17/06/2026	130,16	UGP5A91	U107550307	74550	18/06/2026	130,16
UGQ0H99	A076465185	76332	20/06/2026	293,47	UGQ4D70	U107487047	74550	17/06/2026	130,16
UGR4B05	U107402907	74550	17/06/2026	130,16	UGR5I48	U107994587	74630	20/06/2026	195,23
UGS6H59	A071147967	55500	20/06/2026	130,16	UGS7B71	U107917917	74550	20/06/2026	130,16
UGS8B30	U107768977	74550	22/06/2026	0,00	UGT4H54	U107320407	74550	17/06/2026	130,16
UGT5I75	U107701877	74550	19/06/2026	0,00	UGU0G03	U107329967	74550	17/06/2026	130,16
UGU0I07	U107569877	74550	19/06/2026	130,16	UGU4H46	U107520597	56732	18/06/2026	0,00
UGU7C96	A076295832	76252	18/06/2026	293,47	UGU7E04	U107677677	74550	18/06/2026	130,16
UGU8F73	U108130877	74550	20/06/2026	130,16	UGV1J82	U107531157	74550	17/06/2026	0,00
UGV8J39	U108152657	74630	20/06/2026	195,23	UOL6D06	A074121985	51851	21/06/2026	195,23
UON8G00	A076118884	55500	18/06/2026	130,16	UOP0C20	U107428527	74550	17/06/2026	130,16
UOP0C20	U107439857	74550	18/06/2026	130,16	UOR7D69	U107534897	74630	18/06/2026	195,23
UOR7D69	U107571417	74630	19/06/2026	195,23	UOR7D69	U107714417	74630	19/06/2026	195,23
UOR7D69	U108139457	74550	20/06/2026	130,16	UOW7E01	U107518837	56732	18/06/2026	130,16
UPB2H70	U107924407	74550	19/06/2026	0,00	UPB4F40	U107345697	74550	17/06/2026	130,16
UPC1F62	U107747417	56732	19/06/2026	130,16	UPC8I89	U107554707	74550	18/06/2026	0,00
UPD0D00	U107431387	74550	17/06/2026	130,16	UPG1A40	U107791417	74550	22/06/2026	130,16
UPH6I38	U107788227	74550	22/06/2026	130,16	UPS7A74	U108055197	74550	19/06/2026	130,16
UPX8D52	A076375623	57030	20/06/2026	130,16	UPX8E43	A076255989	55412	23/06/2026	195,23
UPY6D60	U107757537	60503	19/06/2026	293,47	UQA0H77	U107353947	56732	17/06/2026	130,16
UQM4G00	U107587917	74550	18/06/2026	130,16	UQP5F60	U107446347	74550	18/06/2026	130,16
UQW0B08	U108015607	74550	19/06/2026	130,16	UQZ4A00	U107355817	74630	17/06/2026	195,23

URA3J30	A076466742	75870	24/06/2026	293,47	URB4B80	U107684507	74550	18/06/2026	130,16
URB7C19	U107859287	74550	20/06/2026	0,00	URE1I30	U107336347	74710	17/06/2026	880,41
URK3A89	A073527490	55500	20/06/2026	130,16	URK9E94	U108052447	74550	19/06/2026	130,16
URR7H28	U108032317	60503	19/06/2026	293,47	URS4E57	A076350400	55500	19/06/2026	130,16
URT1C60	U107940027	74550	19/06/2026	130,16	USB1D97	U107320397	74550	17/06/2026	130,16

FERNANDO DE CAIRES BARBOSA
Secretário Municipal de Transportes

SECRETARIA DE URBANISMO

SECRETARIA MUNICIPAL DE URBANISMO

COORDENADORIA DEPARTAMENTAL DE APROVAÇÃO DE PROJETOS

APROVA FÁCIL - PRORROGAÇÃO DE PRAZO

Requerimento: 7664/2025 - Prorrogação de Prazo 02
Proprietário da Obra: Rogério Rodrigues da Silva
Decisão: Prorrogação de prazo no projeto de Edificação Nova de CSEI
Prazo: 30 dias a partir do primeiro dia útil após a publicação no Diário Oficial do Município, com base no artigo 35 da Lei Complementar n° 09 de 23 de dezembro de 2003

GABRIELLA VALENTE CAMILLO
COORDENADORA DEPARTAMENTAL DE APROVAÇÃO DE PROJETOS

COORDENADORIA DEPARTAMENTAL DE REFORMA, DEMOLIÇÃO E CONCLUSÃO DE OBRAS

APROVA FÁCIL - EMISSÃO DE ALVARÁ

Requerimento: 12920/2026
Proprietário da Obra: A C M ADMINISTRACAO E PARTICIPACAO LTDA - EPP
Decisão: Emitido Alvará de Execução Nº 15336/2026 para projeto de Demolição Total Não Iniciada de Habitação Unifamiliar

THALES MURAI E LEANDRINI
COORDENADOR DE REFORMA, DEMOLIÇÃO E CONCLUSÃO DE OBRAS

COORDENADORIA DEPARTAMENTAL DE APROVAÇÃO DE PROJETOS

APROVA FÁCIL - CUMPRIMENTO DE EXIGÊNCIAS

Requerimento: 6615/2025 - Cumprimento de Exigências 03
Proprietário da Obra: Jeferson Carrilio dos Santos
Decisão: Cumprir exigências no projeto de Edificação Nova de Habitação Unifamiliar
Prazo: 30 dias a partir do primeiro dia útil após a publicação no Diário Oficial do Município, com base no artigo 35 da Lei Complementar n° 09 de 23 de dezembro de 2003

GABRIELLA VALENTE CAMILLO
COORDENADORA DEPARTAMENTAL DE APROVAÇÃO DE PROJETOS

COORDENADORIA DEPARTAMENTAL DE APROVAÇÃO DE PROJETOS

APROVA FÁCIL - CUMPRIMENTO DE EXIGÊNCIAS

Requerimento: 7149/2025 - Cumprimento de Exigências 01
Proprietário da Obra: Heloisa Imaculada Machado de Rezende
Decisão: Cumprir exigências no projeto de Regularização de Habitação Unifamiliar
Prazo: 30 dias a partir do primeiro dia útil após a publicação no Diário Oficial do Município, com base no artigo 35 da Lei Complementar n° 09 de 23 de dezembro de 2003

GABRIELLA VALENTE CAMILLO
COORDENADORA DEPARTAMENTAL DE APROVAÇÃO DE PROJETOS

COORDENADORIA DEPARTAMENTAL DE APROVAÇÃO DE PROJETOS

APROVA FÁCIL - CUMPRIMENTO DE EXIGÊNCIAS

Requerimento: 8227/2025 - Cumprimento de Exigências 01
Proprietário da Obra: MARCO ANTONIO DE FARIA
Decisão: Cumprir exigências no projeto de Ampliação de Habitação Unifamiliar em Área de Proteção Ambiental
Prazo: 30 dias a partir do primeiro dia útil após a publicação no Diário Oficial do Município, com base no artigo 35 da Lei Complementar n° 09 de 23 de dezembro de 2003

GABRIELLA VALENTE CAMILLO
COORDENADORA DEPARTAMENTAL DE APROVAÇÃO DE PROJETOS

COORDENADORIA DEPARTAMENTAL DE APROVAÇÃO DE PROJETOS

APROVA FÁCIL - DEFERIMENTO DE PROJETO

Requerimento: 8463/2025
Proprietário da Obra: José Antonio Dalbem
Decisão: Defiro projeto de Edificação Nova de Habitação Unifamiliar do tipo A em Barão Geraldo

GABRIELLA VALENTE CAMILLO
COORDENADORA DEPARTAMENTAL DE APROVAÇÃO DE PROJETOS

COORDENADORIA DEPARTAMENTAL DE APROVAÇÃO DE PROJETOS

APROVA FÁCIL - CUMPRIMENTO DE EXIGÊNCIAS

Requerimento: 7602/2025 - Cumprimento de Exigências 01
Proprietário da Obra: Maria Helena Frandsen da Silva
Decisão: Cumprir exigências no projeto de Regularização de Habitação Unifamiliar
Prazo: 30 dias a partir do primeiro dia útil após a publicação no Diário Oficial do Município, com base no artigo 35 da Lei Complementar n° 09 de 23 de dezembro de 2003

GABRIELLA VALENTE CAMILLO
COORDENADORA DEPARTAMENTAL DE APROVAÇÃO DE PROJETOS

COORDENADORIA DEPARTAMENTAL DE APROVAÇÃO DE PROJETOS

APROVA FÁCIL - EMISSÃO DE ALVARÁ

Requerimento: 13382/2026
Proprietário da Obra: Patricia Borges Pereira
Decisão: Emitido Alvará de Execução Nº 15337/2026 para projeto de Edificação Nova de Habitação Unifamiliar, nos termos da Lei Complementar 561 de 2025.

GABRIELLA VALENTE CAMILLO
COORDENADORA DEPARTAMENTAL DE APROVAÇÃO DE PROJETOS

COORDENADORIA DEPARTAMENTAL DE APROVAÇÃO DE PROJETOS

APROVA FÁCIL - EMISSÃO DE ALVARÁS

Requerimento: 6298/2025
Proprietário da Obra: CLAUDINEIA LILIAN DE LIMA,
Decisão: Emitidos Alvará de Aprovação Nº 15338/2026 e Alvará de Execução Nº 15339/2026 para projeto de Edificação Nova de Habitação Unifamiliar

GABRIELLA VALENTE CAMILLO
COORDENADORA DEPARTAMENTAL DE APROVAÇÃO DE PROJETOS

COORDENADORIA DEPARTAMENTAL DE APROVAÇÃO DE PROJETOS

APROVA FÁCIL - CUMPRIMENTO DE EXIGÊNCIAS

Requerimento: 5987/2025 - Cumprimento de Exigências 01
Proprietário da Obra: Arnaldo Antonio Iscaro
Decisão: Cumprir exigências no projeto de Regularização de Habitação Unifamiliar
Prazo: 30 dias a partir do primeiro dia útil após a publicação no Diário Oficial do Município, com base no artigo 35 da Lei Complementar n° 09 de 23 de dezembro de 2003

GABRIELLA VALENTE CAMILLO
COORDENADORA DEPARTAMENTAL DE APROVAÇÃO DE PROJETOS

COORDENADORIA DEPARTAMENTAL DE APROVAÇÃO DE PROJETOS

APROVA FÁCIL - EMISSÃO DE ALVARÁS

Requerimento: 6298/2025
Proprietário da Obra: CLAUDINEIA LILIAN DE LIMA,
Decisão: Emitidos Alvará de Aprovação Nº 15338/2026 e Alvará de Execução Nº 15339/2026 para projeto de Edificação Nova de Habitação Unifamiliar

GABRIELLA VALENTE CAMILLO
COORDENADORA DEPARTAMENTAL DE APROVAÇÃO DE PROJETOS

COORDENADORIA DEPARTAMENTAL DE APROVAÇÃO DE PROJETOS

APROVA FÁCIL - CUMPRIMENTO DE EXIGÊNCIAS

Requerimento: 5987/2025 - Cumprimento de Exigências 01
Proprietário da Obra: Arnaldo Antonio Iscaro
Decisão: Cumprir exigências no projeto de Regularização de Habitação Unifamiliar
Prazo: 30 dias a partir do primeiro dia útil após a publicação no Diário Oficial do Município, com base no artigo 35 da Lei Complementar n° 09 de 23 de dezembro de 2003

GABRIELLA VALENTE CAMILLO
COORDENADORA DEPARTAMENTAL DE APROVAÇÃO DE PROJETOS

COORDENADORIA DEPARTAMENTAL DE APROVAÇÃO DE PROJETOS

APROVA FÁCIL - CUMPRIMENTO DE EXIGÊNCIAS

Requerimento: 7281/2025 - Cumprimento de Exigências 02
Proprietário da Obra: ROBERTA SCHNEIDER POLCELLI
Decisão: Cumprir exigências no projeto de Edificação Nova de CSEI
Prazo: 30 dias a partir do primeiro dia útil após a publicação no Diário Oficial do Município, com base no artigo 35 da Lei Complementar n° 09 de 23 de dezembro de 2003

GABRIELLA VALENTE CAMILLO
COORDENADORA DEPARTAMENTAL DE APROVAÇÃO DE PROJETOS

COORDENADORIA DEPARTAMENTAL DE APROVAÇÃO DE PROJETOS

APROVA FÁCIL - INDEFERIMENTO DE PROJETO

Requerimento: 7591/2025
Proprietário da Obra: Adriano Luiz Fachini
Decisão: Indefiro projeto de Edificação Nova de CSEI
Prazo recursal: 15 dias a contar da data de publicação, nos termos da Lei Complementar n° 09/2003, Art 37

GABRIELLA VALENTE CAMILLO
COORDENADORA DEPARTAMENTAL DE APROVAÇÃO DE PROJETOS

COORDENADORIA DEPARTAMENTAL DE APROVAÇÃO DE PROJETOS

APROVA FÁCIL - EMISSÃO DE ALVARÁ

Requerimento: 13736/2026
Proprietário da Obra: DOCES SANTA RITA INDUSTRIA LTDA
Decisão: Emitido Alvará de Execução Nº 15340/2026 para projeto de Edificação Nova de CSEI, nos termos da Lei Complementar 561 de 2025.

GABRIELLA VALENTE CAMILLO
COORDENADORA DEPARTAMENTAL DE APROVAÇÃO DE PROJETOS

COORDENADORIA DEPARTAMENTAL DE REFORMA, DEMOLIÇÃO E CONCLUSÃO DE OBRAS

APROVA FÁCIL - DEFERIMENTO DE PROJETO

Requerimento: 13350/2026
Proprietário da Obra: JAIRO BROMBERG
Decisão: Defiro projeto de Demolição Total Não Iniciada de Habitação Unifamiliar

THALES MURAI E LEANDRINI
COORDENADOR DE REFORMA, DEMOLIÇÃO E CONCLUSÃO DE OBRAS

COORDENADORIA DEPARTAMENTAL DE APROVAÇÃO DE PROJETOS

APROVA FÁCIL - CUMPRIMENTO DE EXIGÊNCIAS

Requerimento: 7124/2025 - Cumprimento de Exigências 02
Proprietário da Obra: RENE BUZON TABOR
Decisão: Cumprir exigências no projeto de Edificação Nova de CSEI
Prazo: 30 dias a partir do primeiro dia útil após a publicação no Diário Oficial do Município, com base no artigo 35 da Lei Complementar n° 09 de 23 de dezembro de 2003

GABRIELLA VALENTE CAMILLO
COORDENADORA DEPARTAMENTAL DE APROVAÇÃO DE PROJETOS

COORDENADORIA DEPARTAMENTAL DE APROVAÇÃO DE PROJETOS

APROVA FÁCIL - CUMPRIMENTO DE EXIGÊNCIAS

Requerimento: 6217/2025 - Cumprimento de Exigências 03
Proprietário da Obra: Pedro Ribeiro
Decisão: Cumprir exigências no projeto de Regularização de HCSEI

Prazo: 30 dias a partir do primeiro dia útil após a publicação no Diário Oficial do Município, com base no artigo 35 da Lei Complementar n° 09 de 23 de dezembro de 2003
GABRIELLA VALENTE CAMILLO
COORDENADORA DEPARTAMENTAL DE APROVAÇÃO DE PROJETOS

COORDENADORIA DEPARTAMENTAL DE APROVAÇÃO DE PROJETOS

APROVA FÁCIL - EMISSÃO DE ALVARÁ

Requerimento: 13540/2026
Proprietário da Obra: CRISTIANE SOARES BRAGANCINI
Decisão: Emitido Alvará de Execução Nº 15341/2026 para projeto de Edificação Nova de Habitação Unifamiliar, nos termos da Lei Complementar 561 de 2025.
GABRIELLA VALENTE CAMILLO
COORDENADORA DEPARTAMENTAL DE APROVAÇÃO DE PROJETOS

COORDENADORIA DEPARTAMENTAL DE APROVAÇÃO DE PROJETOS

APROVA FÁCIL - PRORROGAÇÃO DE PRAZO

Requerimento: 7227/2025 - Prorrogação de Prazo 01
Proprietário da Obra: Thiago Cardoso Teixeira Tavares
Decisão: Prorrogação de prazo no projeto de Regularização de Habitação Unifamiliar
Prazo: 30 dias a partir do primeiro dia útil após a publicação no Diário Oficial do Município, com base no artigo 35 da Lei Complementar n° 09 de 23 de dezembro de 2003
GABRIELLA VALENTE CAMILLO
COORDENADORA DEPARTAMENTAL DE APROVAÇÃO DE PROJETOS

COORDENADORIA DEPARTAMENTAL DE APROVAÇÃO DE PROJETOS

APROVA FÁCIL - PRORROGAÇÃO DE PRAZO

Requerimento: 7227/2025 - Prorrogação de Prazo 02
Proprietário da Obra: Thiago Cardoso Teixeira Tavares
Decisão: Prorrogação de prazo no projeto de Regularização de Habitação Unifamiliar
Prazo: 30 dias a partir do primeiro dia útil após a publicação no Diário Oficial do Município, com base no artigo 35 da Lei Complementar n° 09 de 23 de dezembro de 2003
GABRIELLA VALENTE CAMILLO
COORDENADORA DEPARTAMENTAL DE APROVAÇÃO DE PROJETOS

COORDENADORIA DEPARTAMENTAL DE EXPEDIENTE E ARQUIVO - CDEA

SETOR DE EXPEDIENTE

CONCEDIDO PRAZO DE 30 DIAS CONFORME DECRETO 23.443/2024.
PROT. 26/11/2578 LIVIA COBOS STEFANELLI.

PRAZO SUSPENSO CONFORME DECRETO 23443/2024.
PROT. 26/11/2565 DENISE SATIE OGASSAWARA.

TERMO DE RETIFICAÇÃO E RATIFICAÇÃO
Retifica-se a publicação efetuada no D.O.M. do dia 13/08/2026.
ONDE SE LÊ:**PROT. 26/11/2529** PETERSON PEREIRA AMGARTEN.
LEIA-SE: **PROT. 26/11/2599** PETERSON PEREIRA AMGARTEN.
Campinas, 14 de agosto de 2026
MICHELE RODRIGUES ARAUJO
COORDENADORA DEPARTAMENTAL EXPEDIENTE E ARQUIVO

COORDENADORIA DEPARTAMENTAL DE APROVAÇÃO DE PROJETOS

APROVA FÁCIL - CUMPRIMENTO DE EXIGÊNCIAS

Requerimento: 4822/2024 - Cumprimento de Exigências 04
Proprietário da Obra: Rui de Castro Duarte Martins
Decisão: Cumprir exigências no projeto de Ampliação, Demolição Parcial Não Iniciada e Reforma Não Iniciada de Habitação Unifamiliar
Prazo: 30 dias a partir do primeiro dia útil após a publicação no Diário Oficial do Município, com base no artigo 35 da Lei Complementar n° 09 de 23 de dezembro de 2003
GABRIELLA VALENTE CAMILLO
COORDENADORA DEPARTAMENTAL DE APROVAÇÃO DE PROJETOS

GABINETE DA SECRETÁRIA

A Secretária Municipal de Urbanismo (SEMURB) notifica o interessado a seguir discriminado da r. decisão administrativa de segunda instância:

Protocolo n.: PMC.2024.00114997-13
Recorrente: PISTA 353 EVENTOS LTDA(PISTA 2002)
Endereço: RUA MIRTA COLUCCINI PORTO, Nº 2.002, PARQUE RURAL FAZENDA SANTA CÂNDIDA.

Assunto: SUSPENSÃO IMEDIATA DOS EFEITOS DA CASSAÇÃO DO HORÁRIO ESPECIAL ENTRE OUTROS PEDIDOS.

Relatório: O estabelecimento obteve Autorização de Funcionamento em Horário Especial em 11 de fevereiro de 2026, com as seguintes condicionantes:

"A presente autorização não exime o estabelecimento do cumprimento das demais normas legais e regulamentares vigentes, inclusive aquelas relacionadas à saúde pública, segurança, acessibilidade, meio ambiente e **sossego público**." (grifo nosso)

"O estabelecimento **deverá respeitar os limites de emissão sonora definidos pela ABNT NBR 10151** e demais regulamentos correlatos, sob pena de aplicação das sanções previstas no Decreto nº 23.955/2025."(grifo nosso)

"Durante o funcionamento em horário especial, o estabelecimento deverá manter portas e janelas permanentemente fechadas, sendo vedado o uso de terraços, varandas ou quaisquer espaços abertos que permitam a propagação sonora ao ambiente externo, conforme art. 7º, inciso VI, do Decreto nº 23.955/2025."

Em 16 de maio de 2026, durante vistoria realizada pela equipe da Fiscalização de Uso, foi constatado o descumprimento das condicionantes, tendo sido lavrada a Intimação nº 15.152, determinando a observância integral das condições estabelecidas na autorização.

Em 18 de maio de 2026, foi recebida denúncia por meio do Canal 156 relatando perturbação do sossego público.

Posteriormente, a Guarda Municipal informou e encaminhou cópia das seguintes penalidades:

Processo PMC.2026.00103335-44 - Auto de Infração por Perturbação do Sossego, lavrado em 15/05/2026 - sem registro de recurso;

Processo PMC.2026.00111154-19 - Auto de Infração por Perturbação do Sossego, lavrado em 29/05/2026 - Recurso PMC.2026.00126348-19, indeferido;

Processo PMC.2026.00124140-29 - Auto de Infração por Perturbação do Sossego, lavrado em 21/06/2026 - Recurso PMC.2026.00135442-87, deferido.

Em sede recursal, o interessado requer:

a) que seja oficiada a Secretaria Municipal de Segurança Pública, por intermédio da Guarda Municipal, para que apresente, nestes autos, comprovação documental idônea, com valor probatório e passível de auditoria, da intimação da requerente acerca do Auto de Infração por Perturbação do Sossego Público, referente à ocorrência de 15/05/2026 (Processo PMC.2026.00103335-44);
b) que essa comprovação inclua, especificamente, a declaração da requerente exigida pelo art. 4º, § 3º, da Lei Municipal nº 15.963/2020, indicando o endereço eletrônico para recebimento de intimações, não bastando, para essa finalidade, o mero preenchimento, sem assinatura, do campo destinado ao e-mail no próprio Auto de Infração e Multa;
c) caso não seja apresentada tal comprovação no prazo a ser fixado, ou caso a documentação apresentada seja considerada inidônea, seja reconhecida a ausência de intimação regular e reaberto o prazo para apresentação de recurso administrativo contra o referido Auto de Infração, sem prejuízo da apresentação de defesa de mérito e de outras arguições de nulidade;
d) a suspensão imediata dos efeitos do Despacho SEI nº 19724594 e, por consequência, da cassação da Autorização de Funcionamento em Horário Especial (ID 17730328), até que seja comprovada a regularidade da intimação e, se for o caso, até o julgamento definitivo do recurso administrativo a ser interposto, em observância aos princípios do contraditório e da ampla defesa previstos no art. 5º, incisos LIV e LV, da Constituição Federal;
e) subsidiariamente, no mérito, o reconhecimento de que o art. 7º, § 5º, do Decreto nº 23.955/2025 confere à Administração mera faculdade ("podendo"), e não um dever automático de cassação, sustentando que a ausência de irregularidade atualmente constatada em fiscalização e a inexistência de reclamações registradas nos autos afastariam a necessidade e a proporcionalidade da medida.

É o breve relatório, decido:

Não se verifica qualquer ilegalidade na aplicação da penalidade administrativa de cassação, tampouco na decisão que indeferiu o recurso anterior, uma vez que os atos administrativos foram praticados em estrita observância à legislação vigente à época dos fatos.
No exame do mérito, cumpre destacar que a Administração Pública atuou no exercício de competência vinculada, inexistindo margem de discricionariedade para afastar a incidência da penalidade legalmente prevista.

Cumpre, ainda, esclarecer que não compete à SEMURB buscar informações acerca da legalidade das penalidades aplicadas pela Guarda Municipal, tendo em vista tratar-se de órgão vinculado à Secretaria Municipal de Segurança Pública. A SEMURB tomou ciência das penalidades aplicadas e das decisões proferidas nos respectivos recursos mediante comunicação e encaminhamento de cópias dos autos pela SMCASP, documentos que, por si só, atestam a irregularidade do exercício da atividade em face das condicionantes estabelecidas no licenciamento.

O § 5º do art. 7º do Decreto Municipal nº 23.955/2025 prevê:

§ 5º A validade da autorização especial estará condicionada ao estrito cumprimento dos limites de níveis de pressão sonora estabelecidos pela NBR 10151, podendo ser cassada caso constatada irregularidade.

Observa-se, portanto, que, constatada a irregularidade decorrente do descumprimento de condicionante expressamente prevista no documento autorizativo especial, incorre o interessado em hipótese devidamente prevista no referido Decreto.

Diante do exposto, **INDEFIRO** o presente recurso administrativo, mantendo a decisão recorrida e reconhecendo a regularidade dos atos administrativos praticados.
Campinas, 14 de agosto de 2026
CAROLINA BARACAT DO NASCIMENTO LAZINHO
SECRETÁRIA DE URBANISMO

COORDENADORIA DEPARTAMENTAL DE REFORMA, DEMOLIÇÃO E CONCLUSÃO DE OBRAS

APROVA FÁCIL - EMISSÃO DE ALVARÁ

Requerimento: 13350/2026
Proprietário da Obra: JAIRO BROMBERG
Decisão: Emitido Alvará de Execução Nº 15342/2026 para projeto de Demolição Total Não Iniciada de Habitação Unifamiliar
THALES MURAI E LEANDRINI
COORDENADOR DE REFORMA, DEMOLIÇÃO E CONCLUSÃO DE OBRAS

COORDENADORIA DEPARTAMENTAL DE APROVAÇÃO DE PROJETOS

APROVA FÁCIL - CUMPRIMENTO DE EXIGÊNCIAS

Requerimento: 6219/2025 - Cumprimento de Exigências 03
Proprietário da Obra: Fábio Collodo Gomes
Decisão: Cumprir exigências no projeto de Edificação Nova de Habitação Unifamiliar
Prazo: 30 dias a partir do primeiro dia útil após a publicação no Diário Oficial do Município, com base no artigo 35 da Lei Complementar n° 09 de 23 de dezembro de 2003
GABRIELLA VALENTE CAMILLO
COORDENADORA DEPARTAMENTAL DE APROVAÇÃO DE PROJETOS

COORDENADORIA DEPARTAMENTAL DE PREVENÇÃO CONTRA INCÊNDIO E PÂNICO DEPARTAMENTO DE CONTROLE URBANO

EDITAL DE NOTIFICAÇÃO DE INTIMAÇÃO - ARTIGO 164/182 - INDEFIRO.

Secretaria Municipal de Urbanismo, no uso de suas atribuições, torna pública a presente intimação de seus proprietários/possuidores/representantes legais de condomí-

nios residenciais neste município e abaixo relacionado(s), e vem a través do presente Edital, intimá-lo(s) da obrigação constituída no Decreto 8890/86, Artigo 4º, estabelecendo-se que devam apresentar documentação técnica comprobatória de prevenção contra incêndio e pânico no prazo de 30 (trinta) dias a contar desta publicação, para o(s) local(is) abaixo relacionado(s). O não cumprimento da presente intimação ensejará a imposição de multa conforme determinada na Lei Complementar 09/03, Artigos 164º e 182º e adoção de medidas previstas nos citados diplomas legais.
1) **CONDOMÍNIO EDIFÍCIO PROF. HENRIQUE BERTOLUCCI** - CNPJ **58.389.107/0001-53** - INTIMAÇÃO 19804179 - Processo SEI PMC.2026.00146774-51 - Data: 11/08/2026.

Processo: PMC.2024.00001172-02. Interessado: CONDOMÍNIO EDIFÍCIO SANTOS DUMONT.
Decisão: **INDEFIRO** a solicitação de prorrogação de prazo de 180 (cento e oitenta) dias para atender à intimação nº 1973 (documento SEI nº 10329397), em razão da concessão de último prazo antes da interdição administrativa em 13/02/2026, conforme despacho nº 17778056. Esta decisão é relativa ao peticionamento eletrônico 17778056, anexado ao processo do condomínio. - Data: 13/08/2026.

Campinas, 14 de agosto de 2026
PAULO HENRIQUE CREDEDIO
DIRETOR DECON

COORDENADORIA DEPARTAMENTAL DE APROVAÇÃO DE PROJETOS

APROVA FÁCIL - CUMPRIMENTO DE EXIGÊNCIAS

Requerimento: 5970/2025 - Cumprimento de Exigências 05
Proprietário da Obra: CAMPINAS FERRAMENTAS - COMERCIO VAREJISTA DE FERRAGENS E FERRAMENTAS LTDA
Decisão: Cumprir exigências no projeto de Edificação Nova de CSEI
Prazo: 30 dias a partir do primeiro dia útil após a publicação no Diário Oficial do Município, com base no artigo 35 da Lei Complementar n° 09 de 23 de dezembro de 2003
GABRIELLA VALENTE CAMILLO
COORDENADORA DEPARTAMENTAL DE APROVAÇÃO DE PROJETOS

COORDENADORIA DEPARTAMENTAL DE APROVAÇÃO DE PROJETOS

APROVA FÁCIL - CUMPRIMENTO DE EXIGÊNCIAS

Requerimento: 10935/2026 - Cumprimento de Exigências 01
Proprietário da Obra: VANESSA CHERFEN NORDI JORGE ARMANI CIRINO
Decisão: Cumprir exigências no projeto de Edificação Nova de CSEI
Prazo: 30 dias a partir do primeiro dia útil após a publicação no Diário Oficial do Município, com base no artigo 35 da Lei Complementar n° 09 de 23 de dezembro de 2003
GABRIELLA VALENTE CAMILLO
COORDENADORA DEPARTAMENTAL DE APROVAÇÃO DE PROJETOS

COORDENADORIA DEPARTAMENTAL DE APROVAÇÃO DE PROJETOS

APROVA FÁCIL - CUMPRIMENTO DE EXIGÊNCIAS

Requerimento: 8312/2025 - Cumprimento de Exigências 01
Proprietário da Obra: sergio de oliveira alquimim
Decisão: Cumprir exigências no projeto de Edificação Nova de Habitação Unifamiliar
Prazo: 30 dias a partir do primeiro dia útil após a publicação no Diário Oficial do Município, com base no artigo 35 da Lei Complementar n° 09 de 23 de dezembro de 2003
GABRIELLA VALENTE CAMILLO
COORDENADORA DEPARTAMENTAL DE APROVAÇÃO DE PROJETOS

COORDENADORIA DEPARTAMENTAL DE APROVAÇÃO DE PROJETOS

APROVA FÁCIL - CUMPRIMENTO DE EXIGÊNCIAS

Requerimento: 11264/2026 - Cumprimento de Exigências 01
Proprietário da Obra: ROBERTO MITSUO HOSHINO
Decisão: Cumprir exigências no projeto de Regularização de Habitação Multifamiliar Horizontal em Área de Proteção Ambiental
Prazo: 30 dias a partir do primeiro dia útil após a publicação no Diário Oficial do Município, com base no artigo 35 da Lei Complementar n° 09 de 23 de dezembro de 2003
GABRIELLA VALENTE CAMILLO
COORDENADORA DEPARTAMENTAL DE APROVAÇÃO DE PROJETOS

COORDENADORIA DEPARTAMENTAL DE APROVAÇÃO DE PROJETOS

APROVA FÁCIL - CUMPRIMENTO DE EXIGÊNCIAS

Requerimento: 9482/2025 - Cumprimento de Exigências 01
Proprietário da Obra: Juliano Rodrigues Pupo Nogueira
Decisão: Cumprir exigências no projeto de Edificação Nova de Habitação Multifamiliar Horizontal
Prazo: 30 dias a partir do primeiro dia útil após a publicação no Diário Oficial do Município, com base no artigo 35 da Lei Complementar n° 09 de 23 de dezembro de 2003
GABRIELLA VALENTE CAMILLO
COORDENADORA DEPARTAMENTAL DE APROVAÇÃO DE PROJETOS

COORDENADORIA DEPARTAMENTAL DE APROVAÇÃO DE PROJETOS

APROVA FÁCIL - CUMPRIMENTO DE EXIGÊNCIAS

Requerimento: 7722/2025 - Cumprimento de Exigências 03
Proprietário da Obra: Pedro Eugenio Pachelli
Decisão: Cumprir exigências no projeto de Edificação Nova de Habitação Unifamiliar
Prazo: 30 dias a partir do primeiro dia útil após a publicação no Diário Oficial do Município, com base no artigo 35 da Lei Complementar n° 09 de 23 de dezembro de 2003
GABRIELLA VALENTE CAMILLO
COORDENADORA DEPARTAMENTAL DE APROVAÇÃO DE PROJETOS

COORDENADORIA DEPARTAMENTAL DE APROVAÇÃO DE PROJETOS

APROVA FÁCIL - CUMPRIMENTO DE EXIGÊNCIAS

Requerimento: 7452/2025 - Cumprimento de Exigências 01
Proprietário da Obra: TIAGO VIANA
Decisão: Cumprir exigências no projeto de Regularização de Habitação Unifamiliar
Prazo: 30 dias a partir do primeiro dia útil após a publicação no Diário Oficial do Município, com base no artigo 35 da Lei Complementar n° 09 de 23 de dezembro de 2003
GABRIELLA VALENTE CAMILLO
COORDENADORA DEPARTAMENTAL DE APROVAÇÃO DE PROJETOS

COORDENADORIA DEPARTAMENTAL DE APROVAÇÃO DE PROJETOS

APROVA FÁCIL - CUMPRIMENTO DE EXIGÊNCIAS

Requerimento: 6515/2025 - Cumprimento de Exigências 02
Proprietário da Obra: ORIVALDO ANTONIO BATISTA DE SOUZA
Decisão: Cumprir exigências no projeto de Edificação Nova de CSEI
Prazo: 30 dias a partir do primeiro dia útil após a publicação no Diário Oficial do Município, com base no artigo 35 da Lei Complementar n° 09 de 23 de dezembro de 2003
GABRIELLA VALENTE CAMILLO
COORDENADORA DEPARTAMENTAL DE APROVAÇÃO DE PROJETOS

COORDENADORIA DEPARTAMENTAL DE USO DO SOLO - CDUS

DEFERIDOS VIA SEI
PMC.2024.00130976-55 (Alvará de Uso - Primeiro Alvará - VRE);
PMC.2026.00132266-68 (Requerimento Padrão - VRE);
PMC.2026.00147767-85 (Alvará de Uso - Horário Especial);
PMC.2025.00182944-16 (Alvará de Uso - Primeiro Alvará);
PMC.2026.00140194-96 (Alvará de Eventos);
PMC.2026.00144767-14 (Alvará de Eventos);
PMC.2026.00148289-21 (Alvará de Eventos).

PARA INCLUIR DOCUMENTOS FALTANTES VIA SEI
PMC.2026.00151645-20 (Alvará de Uso - Primeiro Alvará);
PMC.2026.00062819-26 (Alvará de Uso - Primeiro Alvará);
PMC.2026.00011018-57 (Alvará de Uso - Renovação);
PMC.2025.00182843-72 (Alvará de Uso - Renovação);
PMC.2025.00187867-18 (Alvará de Uso - Renovação).

PMC.2026.00038468-41 (Requerimento Padrão)
INDEFIRO o Requerimento Padrão18010413(SEI.PMC.2026.00038468-41), por falta de amparo legal, visto atendimento do Requerimento de Renovação do Alvará de Uso18411531(SEIPMC.2026.00063042-17).

PMC.2025.00191753-72 (Requerimento Padrão)
INDEFIRO o protocolo: **PMC.2025.00191757-04(**Requerimento de Renovação do Alvará de Uso17169038) por falta de amparo legal, tendo em vista que foi verificado o CLI SPP2531655340 deferido por esta PMC no dia 12 de março de 2026. conforme despacho 18045998.

Campinas, 14 de agosto de 2026
MARKSON ELIANAI VIERA
COORDENADOR DEPARTAMENTAL DE USO DO SOLO

COORDENADORIA DEPARTAMENTAL DE APROVAÇÃO DE PROJETOS - CDAP

DEFERIDOS
PROT. 23/11/7010 EVALDO DOS SANTOS LIRA;
PROT. 23/11/7736 CARLOS CEZAR PAGOTO;
PROT. 22/11/5820 DANIEL MADUREIRA GONZAGA.

DEFERIDOS OS RECURSOS N.OS 26/11/1892 E 26/11/2046 EM NOME DE RENATO BENEDITO EBERT;
E TORNA-SE SEM EFEITO A PUBLICAÇÃO NO D.O.M. DO DIA 07/05/2026, REFERENTE AO INDEFERIMENTO POR LIMPEZA DO PROTOCOLO Nº 2021/11/3998 EM NOME DE HMO ADM DE BENS LTDA.

DEFERIDO O PEDIDO DE PRAZO DE 30 DIAS SOB PROTOCOLO Nº 26/11/2527 EM NOME DE FELIPE MARÇAL FIDELIS;
E CANCELA-SE O INDEFERIMENTO POR LIMPEZA DO PROTOCOLO Nº 2023/11/1437 EM NOME DE CONGREGAÇAO CRISTA NO BRASIL.

DEFERIDO O PEDIDO DE PRAZO DE 30 DIAS
PROT. 26/11/2241 SOCIEDADE DE INSTRUÇAO E LEITURA.

INDEFERIDO
PROT. 26/11/2513 BRUNO TUROLA FELICIO.

COMPAREÇAM OS INTERESSADOS - 1006
PROT. 19/11/16915 EGLE JORGE LAPRESA;
PROT. 25/11/652 MARCOS ANTONIO DESTEFANI;
PROT. 23/11/9292 LEO PINI MAGALHAES;
PROT. 20/11/6209 CONCEIÇAO DUTRA FORTINI;
PROT. 24/11/10913 ESCOLA DE EDUCAÇAO INFANTIL BBBABY BADEN;
PROT. 23/11/1156 AH RYOU TAK CHANG;
PROT. 25/11/4777 GLERISTON RODRIGUES DE OLIVEIRA;
PROT. 25/11/2688 EDUARDO ERNESTO CASTELLANO;
PROT. 23/11/9581 ANA CAROLINE PELOZZIO DA SILVA RODRIGUES;
PROT. 23/11/9700 NAIR SARBO LANGONI;
PROT. 23/11/11632 NUCLEO ASSISTENCIAL ESPIRITA MARIA DE NAZARE.

COMPAREÇAM OS INTERESSADOS - 1008
PROT. 22/11/15891 RESERVA DAS ARAUCARIAS EMPREENDIMENTOS IMOBILIARIOS LTDA;
PROT. 22/11/15753 ATMO EDUCAÇAO LTDA;
PROT. 22/11/1113 CONSTRUTORA COMLEIA S/A.

FACE AO TEMPO DECORRIDO, INDEFIRO COM BASE NO ART. 35 DA LEI COMPLEMENTAR Nº 09/03 (LIMPEZA)
PROT. 20/11/4731 NELSON ALAITE JUNIOR.

Campinas, 14 de agosto de 2026
GABRIELLA VALENTE CAMILLO
COORDENADORA DEPARTAMENTAL DE APROVAÇÃO DE PROJETOS

DEPARTAMENTO DE USO E OCUPAÇÃO DO SOLO - DUOS

DEFERIDO O PEDIDO DE VISTAS AO PROCESSO Nº 1958/0/31020
PROT. 26/11/2225 ELAINE CRISTINA PEREIRA.

Campinas, 14 de agosto de 2026
MONNA HAMSSI T. DE DIVITIIS
RESPONDENDO PELO DEPARTAMENTO DE USO E OCUPAÇÃO DO SOLO

DEPARTAMENTO DE CONTROLE URBANO - DECON

SEI PMC.2024.00124695-08 (Alvará de Uso - Horário Especial)
"Fica cancelado o Horário de Funcionamento Especial anexo ao d. 16721135, autorizado pelo Despacho 16720741 e emitido em 31/10/2025 (referente ao Certificado de Licenciamento Integrado sob o nº SPM2430296439, Número da Solicitação 3705339), em nome de 42.033.193 Pedro Gustavo Goncales do Carmo; em cumprimento ao Decreto 23.955/2025 - Art. 7º § 7º (acrescido pelo Decreto nº 24.075, de 26/09/2025)."

Campinas, 14 de agosto de 2026
PAULO HENRIQUE CREDEDIO
DIRETOR DEPARTAMENTAL DE CONTROLE URBANO

COORDENADORIA DEPARTAMENTAL DE APROVAÇÃO DE PROJETOS

APROVA FÁCIL - EFETIVAÇÃO DE TROCA DE REPONSABILIDADE TÉCNICA

Requerimento: 4153/2024 - Troca de Atores 01
Proprietário da Obra: Luiz Carlos Pinati
Decisão: Efetivada troca de responsabilidade técnica do projeto de Ampliação de CSEI
GABRIELLA VALENTE CAMILLO
COORDENADORA DEPARTAMENTAL DE APROVAÇÃO DE PROJETOS

COORDENADORIA DEPARTAMENTAL DE REFORMA, DEMOLIÇÃO E CONCLUSÃO DE OBRAS

APROVA FÁCIL - CUMPRIMENTO DE EXIGÊNCIAS

Requerimento: 13472/2026 - Cumprimento de Exigências 01
Proprietário da Obra: OSWALDO BAPTISTA PEREIRA NETTO
Decisão: Cumprir exigências no projeto de Reforma Não Iniciada de CSEI
Prazo: 30 dias a partir do primeiro dia útil após a publicação no Diário Oficial do Município, com base no artigo 35 da Lei Complementar n° 09 de 23 de dezembro de 2003
THALES MURAI E LEANDRINI
COORDENADOR DE REFORMA, DEMOLIÇÃO E CONCLUSÃO DE OBRAS

DEPARTAMENTO DE CONTROLE URBANO - DECON

SEI Nº PMC.2024.00137018-97 (Alvará de Uso - Primeiro Alvará)
INDEFIRO os protocolos PMC.2025.00109775-14; PMC.2025.00126074-12; PMC.2025.00126073-23.

SEI Nº PMC.2024.00126373-11 (Alvará de Uso - Horário Especial)
INDEFIRO o protocolo PMC.2026.00148113-60; e
DETERMINO a cassação do horário especial 17672148.

SEI Nº PMC.2026.00102629-31 (Vistoria - Fiscalização SEMURB)
INDEFIRO o protocolo PMC.2026.00139435-72e **RECONHEÇO** a anistia do AIM 684.

SEI Nº PMC.2026.00134150-45 (Vistoria - Fiscalização SEMURB)
INDEFIRO o protocolo PMC.2026.00149562-52.

SEI Nº PMC.2025.00137881-43 (Vistoria - Fiscalização SEMURB)
INDEFIRO os protocolos PMC.2026.00130462-52; PMC.2026.00132811-71; PMC.2026.00134617-48; e PMC.2026.00134585-26.

Protocolo CIPT: SEI PMC.2026.00145580-10
Requerente: JÚLIO CESAR CORREA DE ANDRADE
Protocolo solicitado: 1952/0/1375
Com base no Art. 2º do Decreto Municipal nº 21.799/21, **DEFIRO** o pedido, para conceder **Certidão de Inteiro Teor** do protocolo físico 1952/0/1375.

Protocolo CIPT: SEI PMC.2026.00142936-36
Requerente: RAMON MUCIACITO LOPES
Protocolo solicitado: 1962/0/24368
Com base no Art. 2º do Decreto Municipal nº 21.799/21, **DEFIRO** o pedido, para conceder **Certidão de Inteiro Teor** do protocolo físico 1962/0/24368.

Campinas, 14 de agosto de 2026
PAULO H. CREDÉDIO
DIRETOR DO DEPARTAMENTO DE CONTROLE URBANO

COORDENADORIA DEPARTAMENTAL DE APROVAÇÃO DE PROJETOS - CDAP

SEI Nº PMC.2026.00109632-11 (Requerimento Padrão)
DEFIRO a solicitação neste SEI de reativação do Alvará de Execução nº 10456/2022 e continuidade da análise do requerimento APROVA FÁCIL nº 925/2022, em face do atendimento da legislação edilícia vigente pelo mesmo;
TORNO SEM EFEITO a publicação INDEFERIDO PROTOCOLO 925/2022 publicado no D.O.M. de 11/12/2024.

Campinas, 14 de agosto de 2026
GABRIELLA VALENTE CAMILLO
COORDENADORA DEPARTAMENTAL DE APROVAÇÃO DE PROJETOS

COORDENADORIA DEPARTAMENTAL DE FISCALIZAÇÃO DE OBRAS - CDFO

SEI Nº PMC.2026.00101192-08 (Vistoria - Fiscalização SEMURB)
Indefiro o processo PMC.2026.00112038-90 por falta de amparo legal.

Campinas, 14 de agosto de 2026
SANDRA AP. RODRIGUES PITON
COORDENADORA DEPARTAMENTAL DE FISCALIZAÇÃO DE OBRAS

COORDENADORIA DEPARTAMENTAL DE APROVAÇÃO DE PROJETOS

APROVA FÁCIL - PRORROGAÇÃO DE PRAZO

Requerimento: 7490/2025 - Prorrogação de Prazo 01
Proprietário da Obra: ACQUANEGRA COMERCIAL E PARTICIPACOES LTDA
Decisão: Prorrogação de prazo no projeto de Regularização de CSEI
Prazo: 30 dias a partir do primeiro dia útil após a publicação no Diário Oficial do Município, com base no artigo 35 da Lei Complementar n° 09 de 23 de dezembro de 2003
GABRIELLA VALENTE CAMILLO
COORDENADORA DEPARTAMENTAL DE APROVAÇÃO DE PROJETOS

COORDENADORIA DEPARTAMENTAL DE APROVAÇÃO DE PROJETOS

APROVA FÁCIL - EFETIVAÇÃO DE BAIXA DE REPONSABILIDADE TÉCNICA

Requerimento: 11969/2026 - Troca de Atores 01
Proprietário da Obra: DROGARIA SAO PAULO S/A
Decisão: Efetivada baixa de responsabilidade técnica do projeto de Edificação Nova de CSEI, nos termos da Lei Complementar 561 de 2025.
GABRIELLA VALENTE CAMILLO
COORDENADORA DEPARTAMENTAL DE APROVAÇÃO DE PROJETOS

ESTUDO DE IMPACTO DE VIZINHANÇA - EIV

GABINETE DA SECRETÁRIA

COMISSÃO DE ANÁLISE EIV/RIV

O protocolo SEI PMC.2025.00120361-56 foi analisado e há pendências.
O interessado deverá verificar e atender as exigências através do sistema Requerimentos dentro do prazo informado.
PROT. SEI PMC.2025.00120361-56 - IGW GESTAO EMPRESARIAL LTDA

Campinas, 14 de agosto de 2026
MÁRCIO RODRIGO BARBUTTI
COORDENAÇÃO DA COMISSÃO EIV-RIV GS/SEMURB

SOCIEDADE DE ECONOMIA MISTA E AUTARQUIAS

CAMPREV

INSTITUTO DE PREVIDÊNCIA SOCIAL DO MUNICÍPIO DE CAMPINAS

EXTRATO DE CONTRATO

Processo Administrativo nº SEI CAMPREV.2026.00001515-83- Interessado: Instituto de Previdência Social do Município de Campinas - CAMPREV- Modalidade:Dispensa de Licitação nº 20/2026- Art. 75, II, da Lei Federal nº 14.133/2021 - Contratada: INSTITUTO TOTUM DE DESENVOLVIMENTO E GESTÃO EMPRESARIAL LTDA - CNPJ nº 05.773.229/0001-82- Contrato nº 12/2026 -Objeto do Contrato: Contratação de empresa credenciada junto à Secretaria de Previdência, para realização da certificação institucional do CAMPREV no nível III ou IV, bem como de auditorias de supervisão, do Programa de Certificação Institucional e Modernização da Gestão dos Regimes Próprios de Previdência Social da União, dos Estados, do Distrito Federal e dos Municípios, instituído pela Portaria MPS Portaria MPS nº 185/2015 - "Pró-Gestão RPPS"nas condições estabelecidas no Termo de Referência.-Prazo: 36 (trinta e seis) meses,- Valor total estimado: R$ R$29.950,00 (vinte e nove mil, novecentos e cinquenta reais) - Assinatura: 10/08/2026.

Campinas, 14 de agosto de 2026
STELA MARIS GONZALES
Diretora Administrativa
HENRIQUE ROMANINI SUBI
Diretor-Presidente

COMUNICADO - CONCURSO PÚBLICO

EDITAL Nº 01/2022

O Instituto de Previdência Social do Município de Campinas - CAMPREV, COMUNICA o resultado do Exame Médico Pré-Admissional, do candidato ao cargo público abaixo:
Cargo 001 - AGENTE ADMINISTRATIVO
Nome: LUIZ FERNANDO MARTINS
Inscrição: 31212565
Avaliação Médica: APTO

Campinas, 13 de agosto de 2026
STELA MARIS GONZALES
Diretora Administrativa
HENRIQUE ROMANINI SUBI
Diretor-Presidente

COMUNICADO - CONCURSO PÚBLICO

EDITAL Nº 01/2022

O Instituto de Previdência Social do Município de Campinas - CAMPREV comunica que o candidato abaixo relacionado foi considerado eliminado do Concurso Público, Edital 01/2022 por não comparecimento à reunião de preenchimento de vaga e ao exame médico pré-admissional.

Cargo: 001 - AGENTE ADMINISTRATIVO
Nome: ALLEF ALVES DE JESUS
Inscrição: 32143850

Campinas, 13 de agosto de 2026
STELA MARIS GONZALES
Diretora Administrativa
HENRIQUE ROMANINI SUBI
Diretor-Presidente

PORTARIA CAMPREV Nº 181/2025

O Diretor-Presidente do Instituto de Previdência Social do Município - CAMPREV, no uso de suas atribuições, especialmente as dispostas na Lei Complementar nº 10, de 30 de junho de 2004 e de acordo com a Lei Complementar nº 58/2014 e Lei Complementar nº 446/2023, de acordo com o Concurso para provimento de cargos, conforme Edital nº 001/2022, RESOLVE: - Nomear o Sr. LUIZ FERNANDO MARTINS, RG nº 088.790.417-38, para exercer o cargo de Agente Administrativo junto ao Instituto de Previdência Social do Município de Campinas - CAMPREV.

Campinas, 13 de agosto de 2026
STELA MARIS GONZALES
Diretora Administrativa
HENRIQUE ROMANINI SUBI
Diretor-Presidente

CONVOCAÇÃO - CONCURSO PÚBLICO

EDITAL Nº 01/2022

O Instituto de Previdência Social do Município de Campinas - CAMPREV convoca o candidato abaixo relacionado, por ordem de classificação, a comparecer no dia 25/08/2026(terça-feira), às 9h30, na Rua Pastor Cícero Canuto de Lima, nº 401, Par-

que Itália, Campinas, para a realização da reunião de preenchimento de vaga. O candidato deverá comparecer munido de documento original de Identidade (R.G).
A ausência implicará na perda dos direitos legais decorrentes do Concurso Público.
Somente será permitida a presença do convocado para a reunião.

Cargo 001 - AGENTE ADMINISTRATIVO
INSCRIÇÃO: 31317570NOME: HELSOM SOARES DA CUNHACLASSIFICAÇÃO: 64ºLISTA DE CONVOCAÇÃO: LAC (*)
(*)LAC - Lista Ampla Concorrência
(**)PPP - Pessoa Preta e Parda.

Candidatos convocados, conforme previsto no Edital 01/2022, serão submetidos a exame pré-admissional, de caráter eliminatório, no qual será avaliada sua capacidade laborativa para o cargo o qual foram convocados. Será considerado excluído do Concurso Público o candidato que:
a) for considerado inapto no Exame Médico Pré-Admissional;
b) não se apresentar ao Exame Médico Pré-Admissional no local e horário estabelecidos;
c) não der continuidade à avaliação, em caso de retorno solicitado;
d) não apresentar, no retorno, os exames complementares solicitados.

Campinas, 14 de agosto de 2026
STELA MARIS GONZALES
Diretora Administrativa
HENRIQUE ROMANINI SUBI
Diretor-Presidente

CEASA

CENTRAIS DE ABASTECIMENTO DE CAMPINAS S/A

CONCURSO PÚBLICO - 01/2024
EDITAL DE CONVOCAÇÃO - 08/2024

A CENTRAIS DE ABASTECIMENTO DE CAMPINAS S.A. - CEASA/Campinas - CONVOCA os seguintes candidatos a comparecer até o dia 21/08/2026, das 8h00 às 16h00, horário de Brasília, na Coordenadoria de Gestão de Pessoas desta central, situada à Rodovia Dom Pedro I, KM 140,5 - s/n - Pista Norte - Jardim Santa Monica - Campinas, SP, munido dos documentos necessários para comprovação dos requisitos exigidos para contratação, dispostos no Capítulo 9 do Edital de Abertura. O não comparecimento para tal finalidade implicará na exclusão do candidato do Concurso Público em epígrafe. Para mais esclarecimentos, contatar a equipe de Gestão de Pessoas por meio dos telefones (19) 3746-1000 ou (19) 99859-3447.

INSC	NOME	CARGO	CLASSIF	HAB
33370	JOON HYUN KOO	TÉCNICO DE MERCADO	13°	AC
32549	MARCO AURÉLIO DE OLIVEIRA LOPES	TÉCNICO DE MERCADO	6°	PPP

Campinas, 14 de agosto de 2026
COORDENADORIA DE GESTÃO DE PESSOAS
Centrais de Abastecimento de Campinas S.A.

COHAB

COMPANHIA DE HABITAÇÃO POPULAR DE CAMPINAS

EXTRATO DE ADITIVO

Termo Aditivo nº: 4098/26
Contratante: Companhia de Habitação Popular de Campinas
Contratada:PRUDENTIAL DO BRASIL VIDA EM GRUPO SA
Objeto: Formalização da Renovação/Prorrogação do Prazo de Vigência da Apólice de Seguro de Vida em Grupo dos Estagiários desta Companhia.
Data da Assinatura:01/07/2026
Prazo de Vigência: 12 meses (de 30/06/2026 à 30/06/2027).
Valor Mensal Estimado:R$ 222,50 (considerando a quantidade de 25 vidas).
Processo Interno:SEI.COHAB.2024.00002358-95
Licitação: Dispensa de Licitação com base no Inciso II do artigo 19 do RLC desta COHAB/CAMPINAS.

Campinas, 14 de agosto de 2026
RODRIGO FERNANDO MARTINS
Diretor Comercial, Administrativo e Financeiro

EMDEC

EMPRESA MUNICIPAL DE DESENVOLVIMENTO DE CAMPINAS S/A

COMUNICADO

A Empresa Municipal de Desenvolvimento de Campinas S/A, situada na Rua Dr. Salles Oliveira, nº 1.028, Vila Industrial, Campinas - SP, comunica que fica **SUSPENSA "sine die"**, a sessão de Licitação do Pregão Eletrônico nº 020/2026, protocolo SEI EMDEC.2026.00002551-09 - **Contratação de empresa especializada para prestação de serviço de locação de sistema de radiocomunicação, incluindo implantação, fornecimento de equipamentos novos, infraestrutura, serviços técnicos, manutenção e treinamento em plena conformidade com as especificações técnicas e quantidades previstas no Termo de Referência**. A nova data para a abertura das propostas e o início da sessão de disputa de preços, será comunicada oportunamente. Em: 14/08/2026

DIVISÃO DE COMPRAS

REDE MÁRIO GATTI

REDE MÁRIO GATTI

EXTRATO

ATA DE REGISTRO DE PREÇO
Processo Nº HMMG.2026.00002230-88. **Modalidade:**PREGÃO ELETRÔNICO Nº 90123/2026. Ata de Registro de Preços.**Objeto:** Registro de Preços de Material Hospitalar (Fios de sutura e cera para osso). **Empresa:** SUTCARE LTDA-ME.**CNPJ:** 61.771.120/0001-87**.** Item 1- 4,41. **Prazo:**A validade da Ata de Registro de Preços será de 1 (um) ano, contado a partir do primeiro dia útil subsequente à data de divulgação no PNCP, podendo ser prorrogada por igual período, mediante a anuência do fornecedor, desde que comprovado o preço vantajoso. **Data de assinatura ARP:**13/08/2026.

Processo NºHMMG.2026.00000621-31. **Modalidade:**PREGÃO ELETRÔNICO Nº 90093/2026. Ata de Registro de Preços.**Objeto:**Registro de Preços de materiais para cirurgias endovasculares. **Empresa:**NEO MDC LTDA.**CNPJ:**20.956.481/0001-10**.** Item 1- R$36,29. **Empresa:** COTAÇÃO COM REPRESENTAÇÃO IMPORTAÇÃO E EXPORTAÇÃO LTDA.**CNPJ:**58.950.775/0001-08**.** Item 2- R$366,91. **Empresa:** MSB MEDICAL SYSTEM DO BRASIL INDÚSTRIA E COMÉRCIO DE PRODUTOS MÉDICOS LTDA.**CNPJ:**06.167.295/0001-71**.** Item 03- R$180,00. Item 12- R$51,20. Item 17- R$120,00. Item 27- R$56,20. **Empresa:** AUTO SUTURE DO BRASIL LTDA.**CNPJ:**01.645.409/0003-90**.** Item 04- R$360,00.Item 05- R$1.500,00. Item 06- R$1.500,00.**Empresa:** TOTAL LIFE COMÉRCIO DE PRODUTOS MÉDICO-HOSPITALAR LTDA.**CNPJ:**21.310.535/0001-39**.** Item 07- R$31,00. Item 08- R$31,00. Item 09- R$31,00. Item 10- R$31,00. Item 11- R$39,00. Item 13- R$543,00. Item 24- R$42,00. Item 25- R$65,00. **Empresa:** E TAMUSSINO E CIA LTDA.**CNPJ:** 33.100.082/0002-86**.** Item 14- R$800,00. **Empresa:** SMT IMPORTADORAE DISTRIBUIDORA DE PRODUTOS HOSPITALARES LTDA.**CNPJ:**08.862.233/0001-05**.** Item 15- R$500,00. Item 19- R$40,00. **Empresa:** SOMMA-PRODUTOS HOSPITALARES LTDA.**CNPJ:**54.178.470/0001-79**.** Item 16- R$360,00. **Empresa:** LAIBO MEDICAL PRODUTOS MÉDICOS E HOSPITALARES LTDA-EPP.**CNPJ:**14.477.127/0001-00**.** Item 20- R$55,00. Item 23- R$125,49. **Empresa:** MEDICSOLUTION PRODUTOS MÉDICO HOSPITALARES LTDA.**CNPJ:** 07.731.299/0001-01**.** Item 28- R$9.000,00. **Prazo:** A validade da Ata de Registro de Preços será de 1 (um) ano, contado a partir do primeiro dia útil subsequente à data de divulgação no PNCP, podendo ser prorrogada por igual período, mediante a anuência do fornecedor, desde que comprovado o preço vantajoso. **Data de assinatura ARP:**13/08/2026.

Processo NºHMMG.2026.00001695-21. **Modalidade:**PREGÃO ELETRÔNICO Nº 90099/2026. Ata deRegistro de Preços.**Objeto:**Registro de Preços de Medicamentos Diversos (Alfentanila Cloridrato, Diazepam e outros). **Empresa:**CRISTÁLIA PRODUTOS QUÍMICOS FARMACÊUTICOS LTDA.**CNPJ:**44.734.671/0022-86**.** Item 1- R$20,38.Item 07- R$5,97.Item 09- R$ 0,1550.Item 11- R$3,90. Item 15- R$11,29. Item 18- R$5,63.**Empresa:** SOMA/SP PRODUTOS HOSPITALARES LTDA.**CNPJ:**05.847.630/0001-10**.** Item 3- R$0,59. **Empresa:** UNIÃO QUÍMICA FARMACÊUTICA NACIONAL S.A.**CNPJ:**60.665.981/0009-75**.** Item 05- R$25,87. Item 06- R$25,87. **Empresa:** LEALFARMA PRODUTOS HOSPITALARES LTDA.**CNPJ:**35.484.884/0002-62**.** Item 08- R$1,66. **Empresa:** EXPERT SUPRIMENTOS MÉDICOS LTDA. - EPP.**CNPJ:**40.993.527/0001-89**.** Item 12- R$4,85. **Empresa:** MEGAHOSP COMÉRCIO DE PRODUTOS PARA SAÚDE LTDA-ME.**CNPJ:** 41.057.228/0001-03**.** Item 17- R$ 1,5740. **Prazo:** A validade da Ata de Registro de Preços será de 1 (um) ano, contado a partir do primeiro dia útil subsequente à data de divulgação no PNCP, podendo ser prorrogada por igual período, mediante a anuência do fornecedor, desde que comprovado o preço vantajoso. **Data de assinatura ARP:**13/08/2026.

Campinas, 13 de agosto de 2026
BRUNO FREITAS DA SILVA PEREIRA
Diretor Administrativo
SERGIO BISOGNI
Diretor Presidente

AUTORIZAÇÃO

HMMG.2022.00002205-34

À vista das informações lançadas neste processo, e das providências já adotadas pelos setores competentes,**AUTORIZO O APOSTILAMENTO** com aplicação de reajuste contratual pelo índice INPC de 4,32708%, com efeitos retroativos a 08/07/2026,abaixo identificado:
Empresa:SOCIEDADE PARA A EXCELÊNCIA DA SAÚDE E MEDICINA LTDA, CNPJ/MF sob o n° 26.956.172/0001-27**;**
Termo de Contrato nº:H00075/2023;
Objeto: Contratação, em caráter suplementar aos serviços públicos de saúde, de empresa para prestação de serviços médicos visando o atendimento no Pronto Socorro de Adultos no Hospital Municipal Dr. Mario Gatti, unidade integrante da Rede Municipal Dr. Mário Gatti de Urgência, Emergência e Hospitalar conforme especificações estabelecidas no Edital e seus anexos;
Valor Global:R$ 25.865.076,24 (vinte e cinco milhões, oitocentos e sessenta e cinco mil setenta e seis reais e vinte e quatro centavos);
Dotação orçamentária: Doc.19903543;
Autorização da Diretoria Financeira: Doc.19897511;
Minuta de termo de Apostilamento: Doc.19912053.

Campinas, 14 de agosto de 2026
SERGIO BISOGNI
Diretor Presidente

AUTORIZAÇÃO

HMMG.2025.00001169-15

À vista das informações lançadas neste processo, e das providências já adotadas pelos setores competentes,**AUTORIZO O APOSTILAMENTO** com aplicação de reajuste contratual pelo índice IPC-FIPE de 3,63689%, com efeitos retroativos a 22/07/2026,abaixo identificado:

Empresa:H STRATTNER E CIA LTDA, inscrita no CNPJ sob o nº 33.250.713/0002-43
Termo de Contrato nº:H00106/2025;
Objeto: Contratação de empresa especializada em locação de Lavadoras Ultrassôni-

cas;
Valor Global:R$ 253.910,40 (duzentos e cinquenta e três mil novecentos e dez reais e quarenta centavos);
Dotação orçamentária: Doc.19906224;
Autorização da Diretoria Financeira: Doc.
Minuta de termo de Apostilamento: Doc.19908973.
Campinas, 14 de agosto de 2026
SERGIO BISOGNI
Diretor Presidente

AUTORIZAÇÃO

HMMG.2026.00002740-73
A vista dos elementos contidos no presente processo de dispensa de licitação que comprovam o atendimento aos requisitos artigo 72, I ao VII , em especial do parecer jurídico doc.19906118 e visando o cumprimento ao disposto no artigo 72, VIII, ambos da Lei Federal nº 14.133/21, **AUTORIZO A CONTRATAÇÃO DIRETA** e a despesa decorrente abaixo identificada**,** com fundamento no artigo Art. 75, II, da Lei nº 14.133/2021:
Objeto: Aquisição de filtros e membranas para osmose;
Contratado:TOPFILTROS COMERCIO, MONTAGENS E SERVICOS LTDA, CNPJ: 07.213.839/0001-57;
Documentação:Doc.19780886;
Valor total da despesa:R$ 8.942,00 (oito mil novecentos e quarenta e dois reais);
Dotação orçamentária: Doc.19790221.
Campinas, 14 de agosto de 2026
DR. SÉRGIO BISOGNI
Diretor Presidente

HOMOLOGAÇÃO E ADJUDICAÇÃO

PREGÃO ELETRÔNICO Nº 90119/2026
PREGÃO ELETRÔNICO GOV N° 09/2026
PROCESSO ADMINISTRATIVO: HMMG.2026.00001756-87
OBJETO: Registro de Preços Material Hospitalar.
Em face dos elementos constantes no presente processo administrativo, e ao disposto no art. 71, inciso IV da Lei Federal nº 14133/2021, e nas observações feitas pelo Senhora Pregoeira e Área Técnica, resolvo:
1) Informar que a Pregoeira declarou **FRACASSADOS** os itens **03** e **05** por não haver propostas em condições de aceitabilidade.
2)HOMOLOGAR o Pregão Eletrônico nº 09/2026, bem como **ADJUDICAR** o objeto para as empresas abaixo especificadas:
- ANGULAR PRODUTOS PARA SAÚDE LTDA. - DEMAIS, para o item **01** (R$ 3,3350);
- NEUPHARMA DISTRIBUIÇÃO DE MATERIAL MÉDICO HOSPITALAR LTDA. - EPP, para o item **02** (R$ 6,21);
- CONVATEC BRASIL LTDA. - DEMAIS, para o item **04** (R$ 19,65); e
- NEO MDC LTDA. - DEMAIS, para o item **06** (R$ 16,87).
Publique-se na forma da lei.
Campinas, 14 de agosto de 2026
SÉRGIO BISOGNI
Diretor Presidente

HOMOLOGAÇÃO

PREGÃO ELETRÔNICO Nº 90116/2026
PREGÃO ELETRÔNICO Nº 11/2026 - *Numeração* Compras.gov.br
PROCESSO ADMINISTRATIVO: HMMG.2026.00001066-18
OBJETO: Aquisição de material hospitalar (Hemoclip) para a Rede Mário Gatti.
Em face dos elementos constantes no presente processo administrativo, e ao disposto no art. 71, inciso IV da Lei Federal nº 14.133/21, e nas observações feitas pelo pregoeiro e área técnica competente, **resolvo**:
HOMOLOGAR o Pregão Eletrônico nº 90116/2026, bem como **ADJUDICAR** e **AUTORIZAR** a despesa em favor da Empresa abaixo especificada:
- **GFE DO BRASIL LIMITADA**, para os itens 01 e 02 no valor total de R$63.165,20 (Sessenta e três mil, cento e sessenta e cinco reais e vinte centavos).
Publique-se na forma da Lei.
Campinas, 14 de agosto de 2026
DR. SÉRGIO BISOGNI
Diretor Presidente

DECLARAÇÃO DE ITENS DESERTOS, FRACASSADOS, HOMOLOGAÇÃO E ADJUDICAÇÃO

PREGÃO ELETRÔNICO N° 23/2026
PREGÃO ELETRÔNICO Nº 90130/2026 **- *Numeração Interna***
PROCESSO ADMINISTRATIVO: HMMG.2026.00002229-44
OBJETO: Registro de Preços de Medicamentos Diversos (Albendazol, Alteplase e outros).
Em face dos elementos constantes no presente processo administrativo, e ao disposto no art. 71, inciso IV da Lei Federal nº 14133/2021, e nas observações feitas pelo Senhor Pregoeiro e Área Técnica, **resolvo:**
1) Informar que o Pregoeiro declarou **DESERTOS** os **itens 03, 09 e 17,** por não haver interessados na apresentação de propostas, e **FRACASSADOS** os **itens 01, 08, 13, 16, 20 e 21,** por não haver propostas em condições de aceitabilidade.
2) HOMOLOGAR o Pregão Eletrônico nº **23/2026**, bem como **ADJUDICAR** o objeto para as empresas abaixo especificadas:
-FUTURA COMÉRCIO DE PRODUTOS MÉDICOS E HOSPITALARES LTDA, para o **item 02** (R$2.865,98);
-COMERCIAL RIFARMA DE MEDICAMENTOS LTDA-EPP, para os **itens 04** (R$0,03), **11** (R$0,52) e **19** (R$0,14);
-FERRARI MED DISTRIBUIDORA DE MEDICAMENTOS LTDA-EPP, para os **itens 05** (R$7,50) e **07** (R$0,13);
-CRISTÁLIA PRODUTOS QUÍMICOS FARMACÊUTICOS LTDA, para os **06** (R$2,62) e **itens 14** (R$0,18);
-LABORATORIO QUÍMICO FARMACÊUTICO BÉRGAMO LTDA, para o **item 10** (R$124,79);
-AVAREMED DISTRIBUIDORA DE MEDICAMENTOS LTDA, para os **itens 12** (R$0,0460); **15** (R$0,7580) e **22** (R$0,2340);
-IDR DISTRIBUIDORA HOSPITALAR LTDA-ME, para o **item 18** (R$2,82).
Publique-se na forma da lei.
Campinas, 14 de agosto de 2026
DR. SÉRGIO BISOGNI
Diretor - Presidente

AUTORIZAÇÃO

HMMG.2026.00002815-25
A vista dos elementos contidos no presente processo de dispensa de licitação que comprovam o atendimento aos requisitos artigo 72, I ao VII , em especial do parecer jurídico doc.19903587 e visando o cumprimento ao disposto no artigo 72, VIII, ambos da Lei Federal nº 14.133/21, **AUTORIZO A CONTRATAÇÃO DIRETA** e a despesa decorrente abaixo identificada**,** com fundamento no 74, I, da Lei n.º 14.133/2021:
Objeto: Aquisição de vídeo - colonoscópio flexível;
Contratado: OLYMPUS OPTICAL DO BRASIL LTDA,CNPJ: 04.937.243/0009-69;
Documentação:Doc.19774037,19904363e19918028;
Valor total da despesa:R$ 260.283,88 (duzentos e sessenta mil duzentos e oitenta e três reais e oitenta e oito centavos);
Dotações orçamentárias: Doc.19829895e19829908.
Campinas, 14 de agosto de 2026
DR. SÉRGIO BISOGNI
Diretor Presidente

DECLARAÇÃO DE ITEM FRACASSADO E HOMOLOGAÇÃO

PREGÃO ELETRÔNICO N° 25/2026
PREGÃO ELETRÔNICO Nº 90135/2026 **- *Numeração Interna***
PROCESSO ADMINISTRATIVO: HMMG.2026.00002508-16
OBJETO: Registro de Preços de medicamentos diversos (Álcool 70%, Amoxicilina e outros).
Em face dos elementos constantes no presente processo administrativo, e ao disposto no art. 71, inciso IV da Lei Federal nº 14133/2021, e nas observações feitas pelo Senhor Pregoeiro e Área Técnica, **resolvo:**
1) Informar que o Pregoeiro declarou **FRACASSADO** o **item 07**, por não haver propostas em condições de aceitabilidade.
2) HOMOLOGAR o Pregão Eletrônico nº **25/2026**, bem como **ADJUDICAR** o objeto para as empresas abaixo especificadas:
-RIOQUÍMICA S.A., para o **item 01** (R$1,60);
-MCW PRODUTOS MÉDICOS E HOSPITALARES LTDA, para o **item 02** (R$17,48);
-AGLON COMÉRCIO E REPRESENTAÇÕES LTDA, para o **item 03** (R$10,54);
-AVAREMED DISTRIBUIDORA DE MEDICAMENTOS LTDA, para o **item 04** (R$12,00);
-FARMARIN INDÚSTRIA E COMÉRCIO LTDA, para os **itens 05** (R$21,12) e **06** (R$12,12);
-IDR DISTRIBUIDORA HOSPITALAR LTDA-ME, para o **item 08** (R$11,29);
-MEDFUTURA DISTRIBUIDORA DE MEDICAMENTOS E PRODUTOS DE SAÚDE LTDA, para o **item 09** (R$42,40);
-CIAMED - DISTRIBUIDORA DE MEDICAMENTOS LTDA, para o **item 10** (R$3,23);
-CRISTÁLIA PRODUTOS QUÍMICOS FARMACÊUTICOS LTDA, para o **item 11** (R$8,79);
-PONTAMED FARMACÊUTICA LTDA, para o **item 12** (R$8,50).
Publique-se na forma da lei.
Campinas, 14 de agosto de 2026
DR. SÉRGIO BISOGNI
Diretor - Presidente

EXTRATO

ATA DE REGISTRO DE PREÇO
Processo NºHMMG.2025.00003654-51. **Modalidade:**inciso IX do Art.74 - Art. 82, § 6º, da Lei nº 14.133/2021. Ata de Registro de Preços.**Objeto:** Registro de preços para aquisição de próteses vocais. **Empresa:** COLOPLAST DO BRASIL LTDA. **CNPJ:**02.794.555/0004-20**.** Item 1- R$ 4.116,36.Item 2- R$ 4.116,36. Item 3- R$ 4.116,36. **Prazo:**A validade da Ata de Registro de Preços será de 1 (um) ano, contado a partir do primeiro dia útil subsequente à data de divulgação no PNCP, podendo ser prorrogada por igual período, mediante a anuência do fornecedor, desde que comprovado o preço vantajoso. **Data de assinatura ARP:** 14/08/2026

Processo NºHMMG.2026.00001288-41. **Modalidade:**PREGÃO ELETRÔNICO Nº 90102/2026. Ata de Registro de Preços.**Objeto:**Registro de Preços de medicamentos diversos (Clonazepam e outros).**Empresa:**SEND PHARMA DISTRIBUIDORA DE MEDICAMENTOS E MATERIAIS HOSPITALARES LTDA-EPP.**CNPJ:**47.783.547/0001-74**.** Item 1- R$2,10.Item 12- R$7,90.Item 14- R$24,50. **Empresa:** G.O MEDICAL LTDA-EPP.**CNPJ:**56.795.674/0001-84**.** Item 2- R$0,53. **Empresa:** TIMEH PRODUTOS HOSPITALARES LTDA. - ME.**CNPJ:**39.990.138/0001-10**.** Item 03- R$0,30. Item 13- R$0,44. **Empresa:** ATIVA COMERCIAL HOSPITALAR LTDA.**CNPJ:**04.274.988/0001-38**.** Item 06- R$12,37.**Empresa:** MEGAHOSP COMÉRCIO DE PRODUTOS PARA SAÚDE LTDA-ME.**CNPJ:**41.057.228/0001-03**.** Item 08- R$0,16. Item 18- R$0,17. **Empresa:** TATIANA REGINA FERREIRA LOPES - EPP.**CNPJ:** 12.729.472/0001-69**.** Item 09- R$1,57. Item 10- R$0,93. Item 11- R$5,16. Item 15- R$25,00. **Empresa:** OESTE SUL CIRURGICA LTDA - EPP.**CNPJ:**61.828.536/0001-94**.** Item 16- R$15,00. **Empresa:** XISMED DISTRIBUIDORA LTDA-EPP.**CNPJ:**27.908.285/0001-10**.** Item 17- R$15,80. **Prazo:** A validade da Ata de Registro de Preços será de 1 (um) ano, contado a partir do primeiro dia útil subsequente à data de divulgação no PNCP, podendo ser prorrogada por igual período, mediante a anuência do fornecedor, desde que comprovado o preço vantajoso. **Data de assinatura ARP:**13/08/2026.
Campinas, 14 de agosto de 2026
BRUNO FREITAS DA SILVA PEREIRA
Diretor Administrativo
SERGIO BISOGNI
Diretor Presidente

IMA

INFORMÁTICA DE MUNICÍPIOS ASSOCIADOS S/A - IMA

TERMO ADITIVO Nº 005/2026 AO CONTRATO Nº 028/2022

REQUISIÇÃO DE COMPRAS Nº 00184/2026 - PROCESSO SEI IMA.2022.00000650-32
Finalidade: Prorrogação da Vigência com Manutenção do Valor Global e Apresentação de CNDs. **Objeto**: *Contratação sob demanda de empresa especializada em*

prestação de serviços de Certificação Digital, dentro das especificações e normas da ICP-Brasil, compreendendo as atividades de Autoridade de Registro - AR, para fornecimento de certificados digitais para usuários (pessoas jurídicas, pessoas físicas e equipamentos) e treinamento para formação de até 08 (oito) Agentes de Registro, auferindo aos agentes as habilitações e/ou aprovações necessárias para validação, verificação e emissão de certificados ICP-Brasil, podendo ser realizado na sede da Informática de Municípios Associados S/A (IMA), ou online, desde que atenda as normas do ICP Brasil. **Contratada**: **SOLUTI SOLUÇÕES EM NEGÓCIOS INTELIGENTES - S/A,** com sede na Avenida Fued José Sebba, 700, QuadraA5, Lote 22/23, JD. GOIAS, GOIANIA - GO, CEP 74.805-100 devidamente inscrita no Cadastro Nacional de Pessoa Jurídica -**CNPJ nº 09.461.647/0001-95**, neste ato representada na forma do seu contrato social. **Vigência**: **12 (doze)** meses, a partir de **22/09/2026**. **Valor Contratual**: Conforme acordado entre as partes, o valor global de **R$ 180.639,57** (cento e oitenta mil, seiscentos e trinta e nove reais e cinquenta e sete centavos) será mantido.

Campinas, 14 de agosto de 2026
GERÊNCIA JURÍDICA

SANASA

SOCIEDADE DE ABASTECIMENTO DE ÁGUA E SANEAMENTO - SANASA

RESUMO DE ADITAMENTO

Contrato n. **2024/90016- Aditamento 2**; Contratada:**PORTO SEGURO CIA DE SEGUROS GERAIS**; CNPJ:61.198.164/0001-60; DL 2024/130; Objeto: SEGURO PATRIMONIAL; Vigência: prorrogação 12 meses a partir de 26/08/2026; Valor: 7.873,22.

DIRETORIA ADMISTRATIVA

SETEC

SERVIÇOS TÉCNICOS GERAIS - SETEC

CHAMAMENTO PÚBLICO 13/2026 PARA PERMISSÃO PRECÁRIA

O Ilmo. Sr. Presidente da Autarquia Municipal **SETEC - Serviços Técnicos Gerais**, no uso das atribuições que lhe são conferidas pelo art. 8º, incisos I, III e XVIII, da Lei Municipal nº 4.369/74, torna público que se encontra aberto o **Chamamento Público nº 13/2026** para **licenciamento de "Permissão Precária"visando a implantação de serviços de cafeteria nas dependências do Espaço Cultua Artística, localizado na Rua Praça Carlos Gomes s/nº Centro, Campinas, SP. (Zona 1), mediante compromisso do Permissionário quanto ao pagamento da mensalidade e da outorga estabelecidas em edital.**

Os interessados terão um prazo de 15(quinze) dias úteis, contados da data desta publicação, para protocolar sua **Manifestação de Interesse para Permissão** junto ao **Protocolo Geral da SETEC** (Praça Voluntários de 32, s/nº, Ponte Preta, Campinas/SP).

Os **detalhes sobre valores, condições, documentos exigidos e demais informações** constam no edital completo, disponível no site oficial da SETEC: https://setec.sp.gov.br, menu **Transparência > Licitações > 2026**.

Campinas, 14 de agosto de 2026
ENRIQUE JAVIER MISAILIDIS LERENA
PRESIDENTE DA SETEC

REVOGAÇÃO DE PERMISSÃO

Em decorrência do trâmite do processo SEI SETEC.2023.00001277-63 em que foi constatada inadimplência sistemática, esta Autarquia decide, nos termos da Lei, **pela revogação da matrícula nº 17036**.Fica intimado o ex-permissionário a a remover o equipamento em um prazo de 10 (dez) dias, sob pena de remoção por esta Autarquia e cobrança posterior das custas.

Campinas, 13 de agosto de 2026
ENRIQUE JAVIER MISAILIDIS LERENA
PRESIDENTE DA SETEC

A IMA desenvolveu para você um programa que envia alertas do Diário Oficial por e-mail!

Acesse https://cidadao.campinas.sp.gov.br/ .
Cadastre-se, preenchendo o formulário.
Este cadastro será útil para o acesso a todos os serviços do Portal da PMC.
Entre em **ALERTAS - DIÁRIO OFICIAL** onde você encontra um questionário para preencher com os dados da matéria que você necessita.
Assim que sua matéria for publicada, você será informado via e-mail.

INFORMÁTICA DE MUNICÍPIOS ASSOCIADOS

Prefeitura Municipal de Campinas