Diário Oficial

Nº 13.919 - Ano LVII | Quarta-feira, 30 de setembro de 2026 | Prefeitura Municipal de Campinas
www.campinas.sp.gov.br

PODER EXECUTIVO

GABINETE DO PREFEITO

DECRETO Nº 24.657, DE 29 DE SETEMBRO DE 2026

Define a classificação viária para o Loteamento Residencial Parque São Pedro nos termos do art. 53, inciso XVI do Plano Diretor Estratégico do Município.

O Prefeito do Município de Campinas, no uso de suas atribuições legais,
DECRETA:
Art. 1º Este Decreto dispõe sobre a classificação das vias do Loteamento Residencial Parque São Pedro para hierarquização funcional, conforme definido na Lei Complementar nº 189, de 08 de janeiro de 2018 - Plano Diretor Estratégico do Município de Campinas.
Art. 2º Todas as vias do Loteamento Residencial Parque São Pedro ficam classificadas como vias locais.
Art. 3º A classificação prevista no art. 2º poderá ser atualizada por decreto, quando verificada a necessidade pela SMPDU - Secretaria Municipal de Planejamento e Desenvolvimento Urbano, em face das alterações no sistema viário municipal.
Parágrafo único. Compete ao Departamento de Planejamento - DEPLAN, da Secretaria Municipal de Planejamento e Desenvolvimento Urbano - SMPDU, a revisão da classificação viária prevista no Anexo Único deste Decreto, após manifestação da Comissão de Análise e Classificação de Hierarquização Viária.
Art. 4º Este Decreto entra em vigor na data de sua publicação.

Campinas, 29 de setembro de 2026
DÁRIO SAADI
Prefeito Municipal
DR. PETER PANUTTO PANONT
Secretário Municipal de Justiça
MARCELO COLUCCINI
Secretário Municipal de Planejamento e Desenvolvimento Urbano
Redigido em conformidade com os elementos do processo SEI PMC.2026.00139420-96.
ADERVAL FERNANDES JUNIOR
Secretário Municipal Chefe de Gabinete do Prefeito

DECRETO Nº 24.658, DE 29 DE SETEMBRO DE 2026

Declara de utilidade pública e autoriza a desapropriação amigável, por valor simbólico, de área destacada do Lote 08, oriundo da subdivisão da Gleba 08, da Quadra J, Quarteirão 03796 do Loteamento denominado Mansões Santo Antônio, a ser transferida à Municipalidade para implantação de Diretriz Viária.

O Prefeito do Município de Campinas, no uso de suas atribuições legais,
DECRETA:
Art. 1º Fica declarada de utilidade pública a área destacada do Lote 08, oriundo da subdivisão da Gleba 08, da Quadra J, Quarteirão 03796 do Loteamento denominado Mansões Santo Antônio, nesta cidade de Campinas, 2° Circunscrição Imobiliária, a ser transferida à Municipalidade para implantação de Diretriz Viária, com as seguintes medidas, confrontações e área: - partindo do ponto A (coordenadas X=289066.81 e Y=7471729.28), segue por 3,00m até o ponto B (coordernadas X=289063.26 e Y=7471716.38), confrontando com o Lote 8A; deflete à direita por 13,50m até o ponto C (coordenadas X=289066.15 e Y=7471715.59), confrontando com o Remanescente do Lote 08; deflete à direita até o ponto D (coordenadas X=289069.70 e Y=7471728.48), confrontando com a Rua Santa Maria Rosselo; deflete à direita até o ponto inicial desta descrição por 13,50m, confrontando com a Rua Santa Maria Rosselo; encerrando com uma área de 40,40m²; tudo conforme os elementos da Certidão Gráfica A3-1929.
Art. 2º Fica autorizada a desapropriação administrativa da área descrita no art. 1º deste Decreto.
Art. 3º A desapropriação dar-se-á por valor simbólico e poderá ser formalizada por escritura pública ou termo administrativo, a ser registrado no competente Cartório de Registro de Imóveis, correndo as despesas cartoriais a cargo do Expropriado.
Parágrafo único. O instrumento referido no *caput* deste artigo poderá ser celebrado pelo Procurador-Geral do Município ou pelo Secretário Municipal de Justiça.
Art. 4º Este Decreto entra em vigor na data de sua publicação.

Campinas, 29 de setembro de 2026
DÁRIO SAADI
Prefeito Municipal
DR. PETER PANUTTO PANONT
Secretário Municipal de Justiça
MARCELO COLUCCINI
Secretário Municipal de Planejamento e Desenvolvimento Urbano
Redigido em conformidade com os elementos do protocolado nº 2024/10/03810, em nome de Sociedade de Educação, Pesquisa e Cultura Escola Moderna Ltda EPP.
ADERVAL FERNANDES JUNIOR
Secretário Municipal Chefe de Gabinete do Prefeito

DECRETO Nº 24.659, DE 29 DE SETEMBRO DE 2026

Altera o Decreto nº 24.571, de 7 de agosto de 2026, que "Declara de utilidade pública e autoriza a desapropriação amigável, por valor simbólico, de área destacada do Lote E, do Quarteirão 00386 do Cadastro Municipal, a ser transferida à Municipalidade para compor diretriz viária, para o alargamento da Avenida Barão de Itapura".

O Prefeito do Município de Campinas, no uso de suas atribuições legais,
DECRETA:
Art. 1º O Decreto nº 24.571, de 7 de agosto de 2026, passa a vigorar com as seguintes alterações:
"Art. 1º Fica declarada de utilidade pública a área destacada do Lote E, do Quarteirão 0386 do Cadastro Municipal, a ser transferida à Municipalidade para compor diretriz viária, para o alargamento da Avenida Barão de Itapura, com área de 25,56m² e as seguintes medidas e confrontações: - inicia no ponto 9, deflete à direita, confrontando com a faixa D e segue por 1,80m até o ponto 8, deflete à direita, confrontando com o remanescente do lote E, e segue por 15,00m até o ponto 11, deflete à direita, confrontando com a faixa 10 e segue por 1,60m até o ponto 10, deflete à direita confrontando com a Avenida Barão de Itapura e segue por 15,00m até o ponto 9, início da descrição; tudo conforme os elementos da Certidão Gráfica A1-0393." (NR)
Art. 2º Este Decreto entra em vigor na data de sua publicação.

Campinas, 29 de setembro de 2026
DÁRIO SAADI
Prefeito Municipal
DR. PETER PANUTTO PANONT
Secretário Municipal de Justiça
MARCELO COLUCCINI
Secretário Municipal de Planejamento e Desenvolvimento Urbano
Redigido em conformidade com os elementos do protocolado 2023/11/07886, em nome de Clovis Elias Thame.
ADERVAL FERNANDES JUNIOR
Secretário Municipal Chefe de Gabinete do Prefeito

DECRETO Nº 24.660, DE 29 DE SETEMBRO DE 2026

Aprova os Planos de Arruamento e Loteamento da Gleba 66, do Quarteirão 30.007, localizada entre as glebas A e B, Sítio São Jorge, glebas A-1, B, D e C e Ribeirão Anhumas, confrontando com a via designada por caminho sem denominação, s/n, registrada na Matrícula nº 163.139 do 2º Cartório de Registro de Imóveis, de propriedade da sociedade empresária 3z Jatobá Empreendimentos Imobiliários Ltda., denominado "Parque dos Jatobás".

O Prefeito Municipal de Campinas, usando das atribuições legais de seu cargo,
DECRETA
Art. 1º. Ficam aprovados os Planos de Arruamento e Loteamento da Gleba 66, do Quarteirão 30.007, localizada entre as glebas A e B, Sítio São Jorge, glebas A-1, B, D e C e Ribeirão Anhumas, confrontando com a via designada por caminho sem denominação, s/n, registrada na Matrícula nº 163.139 do 2º Cartório de Registro de Imóveis, de propriedade da sociedade empresária 3z Jatobá Empreendimentos Imobiliários Ltda., denominado "Parque dos Jatobás".
Art. 2º. A aprovação do loteamento dá-se segundo as normas estabelecidas na Lei Federal nº 6.766, de 19/12/1979, na Lei Complementar Municipal nº 208, de 20/12/2018, e demais normas pertinentes.
Parágrafo único. O projeto do loteamento insere-se na classificação Loteamento de Interesse Social - LIS Unifamiliar, que, segundo o art. 30, I, da Lei Complementar Municipal nº 208, de 20/12/2018, é aquele que resulta em lotes destinados às habitações unifamiliares de interesse social.
Art. 3º. A gleba está inserida na zona urbana do Município e, de acordo com a legislação atualmente em vigor, o loteamento integra a Zona Residencial B-BG (ZR-B-BG).
Parágrafo único. Após a execução do loteamento, a aprovação de projetos de construções sobre os lotes deverá observar as tipologias de uso e ocupação do solo, e demais parâmetros urbanísticos, da legislação que estiver em vigor na data em que o pedido de aprovação for protocolado.
Art. 4º. Nos termos do art. 6º, caput, da Lei Complementar Municipal nº 557, de 10/12/2025, é facultado ao loteador apresentar requerimento, dirigido à Secretaria de Finanças, com o pedido de isenção do Imposto Predial e Territorial Urbano - IPTU para loteamentos..
Art. 5º. Compete ao loteador executar os seguintes melhoramentos públicos, nos prazos constantes do cronograma de execução de obras e de acordo com os projetos aprovados pelos setores competentes:
I - Terraplenagem das ruas, de acordo com os perfis aprovados;
II - Demarcação das quadras e dos lotes;
III - Guias e sarjetas;
IV - Sistema de galerias de águas pluviais;
V - Pavimentação das ruas e avenidas de acordo com os tipos de pavimento indicados nos projetos aprovados, sendo que as vias indicadas nos projetos aprovados deverão apresentar pavimento para tráfego de veículos pesado (tipo III-CA), em conformidade com as instruções os órgãos municipais;
VI - Sinalização viária horizontal e vertical;
VII - Rampas de acesso a vias e logradouros para pessoas com deficiência ou necessidades especiais;
VIII - Pontos de parada de ônibus com infraestrutura e mobiliário e com as respectivas sinalizações de solo, segundo o padrão definido pela Empresa Municipal de Desenvolvimento de Campinas - EMDEC e conforme os projetos aprovados, inclusive os projetos de Acessibilidade e Sinalização;
IX - Arborização das praças, sistema de lazer e passeios públicos e instalação de parques de recreação infantil;
X - EPC - Laudo de sondagem (3 furos/EPC) com ART vinculada (NBR 8036/83);
XI - Execução dos passeios públicos dos Equipamentos Públicos Comunitários;
XII - Cercamento com alambrado, ou similar, dos Equipamentos Públicos Comunitários;
XIII - Reflorestamento ciliar;
XIV - Obras de conexão viária com a CAM 315 e a Estrada da Rhodia;
XV - Muros de arrimo;
XVI - Redes de iluminação pública e de energia domiciliar;
XVII - Implantação do projeto de preservação, recuperação e constituição de áreas verdes;
XVIII - Sistema de abastecimento de água potável, conforme projeto aprovado pela SANASA-Campinas;

XIX - Sistema de coleta, afastamento, tratamento e disposição final de esgoto, conforme projeto aprovado pela SANASA-Campinas.
§1º Nos termos constantes do processo administrativo de aprovação do loteamento, o loteador deverá observar o seguinte:
I - O acesso ao loteamento dar-se-á pelas Ruas 1 e 19 e pela CAM-315, a partir da conexão com a Estrada da Rhodia.
II - As Ruas 1 e 19 deverão ser pavimentadas em sua largura integral de 18,00m (dezoito metros)e 15,00m (quinze metros), respectivamente, até a CAM-315, incluindo o trecho incidente sobre a gleba lindeira;
III - A CAM-315, que, por sua vez, corresponde à Diretriz Viária 3-A do Plano Diretor, cujo alargamento é previsto para 30,00 metros, deverá ser pavimentada parcialmente, com largura de 15,00 metros, desde a Rua 1 até a conexão com a Estrada da Rhodia, devendo ser contemplado o desenvolvimento de três dispositivos viários:
a) no entroncamento da CAM 315 com a Estrada da Rhodia;
b) logo após a ponte sobre o Ribeirão Anhumas, com a ligação à Rua 19 do referido loteamento; e
c) dispositivo ligando a CAM 315 à Rua 1 do loteamento, assim como a reforma e adequação do tabuleiro existente da ponte sobre o Ribeirão Anhumas para o tráfego proposto, garantindo sua segurança e estabilidade.
§2º Com relação aos trechos dos acessos que se encontram parcialmente implantados, em estado de estrada de terra e sem infraestrutura básica, caberá ao loteador a implantação de toda a infraestrutura, conforme indicado a seguir:
I - Terraplenagem, de acordo com os perfis aprovados;
II - Sistema de galerias de águas pluviais;
III - Intervenção nos cursos d'água quando necessário, observada a legislação aplicável;
IV - Reforma e adequação na ponte sobre o Ribeirão Anhumas;
V - Guias e sarjetas;
VI - Pavimentação, de acordo com os tipos de pavimento indicados nos projetos aprovados, sendo que os trechos indicados nos projetos aprovados deverão apresentar pavimento para tráfego de veículos pesado (tipo III-CA), em conformidade com as instruções os órgãos municipais;
VII - Sinalização viária horizontal e vertical;
VIII - Rampas de acesso a vias e logradouros para pessoas com deficiência ou necessidades especiais;
IX- Pontos de parada de ônibus com infraestrutura e mobiliário;
X - Redes de iluminação pública e de energia domiciliar;
XI - Arborização dos passeios públicos.
Art. 6º. As áreas destinadas à implantação de Equipamentos Públicos Comunitários deverão ser entregues à Prefeitura Municipal de Campinas com declividade máxima de 5% e cercadas com alambrado, de acordo com o padrão definido pelo setor competente e acompanhadas de laudo resultante da execução de furos de sondagem de reconhecimento de subsolo, através de ensaio de SPT, normatizado pela NBR 6484/2001.
Art. 7º. Todas as áreas destinadas ao uso público deverão ser entregues ao Município livres e desembaraçadas de ocupação ou qualquer pendência que impeça ou dificulte a sua utilização.
Art. 8º. Respeitando-se a legislação aplicável, o loteador deverá observar todas as exigências e recomendações constantes das manifestações técnicas exaradas pelos órgãos municipais e estaduais competentes, dentre as quais, o Relatório de Análise Conceitual - RAC nº 007/2026, o Certificado de Conformidade de Análise Prévia - CCAP nº 003/2026 e o Termo de Compromisso nº 190/2025-GRAPROHAB.
Art. 9º. Havendo a necessidade de executar a abertura e/ou pavimentação de vias, a passagem das redes de água, de esgoto, de galerias de águas pluviais, dentre outros, sobre propriedades de terceiros, caberá ao loteador fazer tratativas com os proprietários atingidos, bem como arcar com os custos diretos e indiretos da aquisição da propriedade ou, conforme o caso, da instituição de servidão a favor do Município.
§1º. Não alcançando êxito nas tratativas com os terceiros atingidos, o loteador interessado deverá arcar com as despesas diretas e indiretas do respectivo processo judicial, inclusive por desapropriação indireta.
§2º. O Município somente promoverá ação de desapropriação, caso se mostre necessário e atendidas as demais exigências, após a constituição de garantia correspondente, no mínimo, ao valor de avaliação da área, sendo que, no curso do processo, o Município poderá exigir a complementação da garantia de acordo com o valor apurado em avaliação judicial.
§3º. Em qualquer dos casos, em até 30 dias após o trânsito em julgado da ação judicial, o loteador deverá depositar, em conta-corrente do Município, o valor correspondente à condenação, acrescido de atualização monetária e demais consectários legais.
§4º Em nenhuma hipótese, o ajuizamento da ação poderá ocasionar dispêndio para o Município, sendo que a constituição de garantia pelo empreendedor não substitui a sua obrigação de arcar com todos os custos, inclusive pelas despesas processuais, honorários periciais e advocatícios, indenizações, custas, depósitos judiciais e demais encargos.
Art. 10. Os projetos executivos dos melhoramentos públicos discriminados nos artigos 5º e 6º deverão ser submetidos à análise e aprovação das Pastas competentes.
Art. 11. Considerando que para a garantia das obras de infraestrutura o loteador optou pelo procedimento estabelecido no art. 24, §1º, Lei Complementar Municipal nº 208, de 20/12/2018, a Secretaria Municipal de Infraestrutura, após a expedição do alvará de execução do loteamento, deverá promover a avaliação dos melhoramentos públicos com base no trabalho Avaliação de Glebas - Subsídios para Pré-Planos, da empresa Guilherme Martins Engenharia de Avaliações S/C Ltda., apresentada na 3ª edição do livro Construções, Terrenos, Editora PINI, atualizada mensalmente por pesquisa em São Paulo - SP.
§1º. A avaliação a ser elaborada pela Secretaria Municipal de Infraestrutura não inclui os serviços indicados nos incisos XVIII e XIX do art. 5º, que são de competência da SANASA-Campinas.
§2º. A avaliação deverá ser concluída em até 45 (quarenta e cinco) dias contados da data da emissão do Alvará de Execução do loteamento.
§3º. Após a avaliação e caso seja necessário complementar o valor oferecido em garantia, o loteador deverá ser notificado pela Secretaria Municipal de Infraestrutura e terá o prazo de até 10 (dez) dias corridos para apresentar a complementação da caução, sob pena de cancelamento do Alvará de Execução do loteamento.
Art.12. O loteador deverá cumprir o cronograma de execução de obras aprovado pelo Município, sob pena da caducidade da aprovação, nos termos definidos pelo § 1º do art. 12 da Lei Federal nº 6.766, de 19/12/1979.
Parágrafo único. Após o registro do loteamento, o loteador deverá solicitar ao Município a expedição do Alvará de Execução das Obras de Infraestrutura do Loteamento, vinculado ao cronograma de execução aprovado.
Art. 13. O loteador deverá obter autorização junto ao Departamento de Parques e Jardins para a supressão de árvores localizadas nos logradouros públicos ou junto à Secretaria Municipal do Clima, Meio Ambiente e Sustentabilidade no caso de árvores localizadas em áreas particulares, bem como obter complementarmente, junto a órgãos Federais e Estaduais, as autorizações ou licenças antes do início das obras que delas necessitem.
Art. 14. Compete ao Município acompanhar a execução dos melhoramentos públicos previstos nos incisos I a XVII, do artigo 5º, e no art. 6º deste Decreto, aceitando-os quando implantados de acordo com suas determinações ou rejeitando-os quando em desacordo com as especificações técnicas.
§1º. Os serviços indicados nos incisos XVI e XVII, do artigo 5º, desde Decreto só serão recebidos e a garantia liberada mediante a apresentação, pelo loteador, dos documentos que atestem o cumprimento das obrigações, expedidos, respectivamente, pela Companhia Paulista de Força e Luz- CPFL e pela Companhia Ambiental do Estado de São Paulo - CETESB.
§2º. É obrigação do loteador promover, junto ao Cartório de Registro de Imóveis, a averbação dos Termos de Verificação e Recebimento de Obras, ou documentos equivalentes, expedidos pelo Município e demais entes públicos.
§3º. Após a averbação dos Termos de Verificação e Recebimento de Obras (TVRO) junto ao Cartório de Registro de Imóveis, caberá ao Município, mediante requerimento do loteador, promover a expedição do termo de liberação da respectiva garantia.
Art. 15. Cabe à SANASA-CAMPINAS fiscalizar os serviços previstos nos incisos XVIII e XIX do artigo 5º do presente Decreto e expedir o respectivo Termo de Verificação e Recebimento de Obras.
Art. 16. Na hipótese da gleba possuir edificação, a preservação da mesma depende da aprovação do projeto pelo Município, devendo o loteador requerer a regularização no prazo de até 60 (sessenta) dias a contar do registro do loteamento.
Art. 17. O loteador deverá requerer o registro do loteamento no prazo de 180 (cento e oitenta) dias a contar da presente data, sob pena de caducidade do ato de aprovação conforme estabelecido pelo art. 18 da Lei Federal nº 6.766, de 19/12/1979.
§1º. No ato do registro, o loteador deverá requerer a abertura das matrículas das áreas públicas, assim como registrar a hipoteca à margem da matrícula do imóvel a ser parcelado e replicá-la em cada uma das matrículas dos lotes oferecidos em garantia.
§2º. O loteador deverá juntar ao protocolado administrativo a certidão de registro do loteamento, as matrículas das áreas públicas e as matrículas dos lotes hipotecados, com registro da hipoteca.
Art. 18. O loteador obriga-se a divulgar, nos materiais de propaganda e em painéis de anúncio a serem veiculados o número do processo de aprovação do loteamento e a fixar em local bem visível do loteamento, painel informando o número do processo de aprovação e todas as obras de infraestrutura que correrão às suas expensas.
Art. 19. Este decreto entra em vigor na data de sua publicação, revogadas as disposições em contrário.

Campinas, 29 de setembro de 2026
DÁRIO SAADI
Prefeito Municipal
DR. PETER PANUTTO PANONT
Secretário Municipal de Justiça
MARCELO COLUCCINI
Secretário Municipal de Planejamento e Desenvolvimento Urbano
CARLOS JOSÉ BARREIRO
Secretário Municipal de Infraestrutura
BRAZ DOS SANTOS ADEGAS JÚNIOR
Secretário Municipal de Clima, Meio Ambiente e Sustentabilidade
Redigido de acordo com os elementos constantes do Protocolado nº 2019/11/4927.

ADERVAL FERNANDES JUNIOR
Secretário Municipal Chefe de Gabinete do Prefeito

EXPEDIENTE

O Diário Oficial do Município de Campinas (Lei Nº 2.819/63) é uma publicação da Prefeitura Municipal de Campinas Site: www.campinas.sp.gov.br

CONTEÚDO
O conteúdo publicado é de inteira responsabilidade das Secretarias e órgãos públicos emissores. Qualquer dúvida ou solicitação de errata deverá ser encaminhada diretamente ao órgão emissor.
Para informações sobre como contatar o órgão emissor, ligue para 156 - Serviço de Atendimento ao Cidadão.

ACERVO
Edições posteriores a 22 de fevereiro de 2002 estão disponíveis para consulta na Internet no seguinte endereço: http://www.campinas.sp.gov.br/diario-oficial/
Para acessar Suplementos, utilize o seguinte endereço: http://www.campinas.sp.gov.br/diario-oficial/suplementos.php Edições anteriores a 22 de fevereiro de 2002 deverão ser pesquisadas junto à Biblioteca Pública Municipal "Professor Ernesto Manoel Zink" (Avenida Benjamin Constant, 1.633, Centro, telefone: 2515-7091)

CERTIFICAÇÃO DIGITAL
Esta publicação é Certificada Digitalmente, acesse o guia de Certificação Digital: http://www.campinas.sp.gov.br/diario-oficial/guia.php.
Caso haja necessidade de cópias autenticadas em papel, contate a IMA, no endereço abaixo.

IMPRENSA OFICIAL
Edição, Diagramação e Publicação Eletrônica: IMA - Informática de Municípios Associados S/A, responsável pela Imprensa Oficial do Município de Campinas e-mail: diario.oficial@ima.sp.gov.br - site: www.ima.sp.gov.br Informações pelo Fone/Fax: (19) 3755-6533 ou na Rua Benedito de Campos, 853 - Jardim do Trevo, Campinas/SP.
Recebimento de conteúdo para publicação até as 17 horas do dia anterior.

DECRETO Nº 24.661, DE 29 DE SETEMBRO DE 2026

Dispõe sobre a gratuidade dos ônibus do Sistema de Transporte Coletivo de Passageiros do Município de Campinas no dia 04 de outubro de 2026, e dá outras providências.

O Prefeito Municipal de Campinas, no uso de suas atribuições legais, e
CONSIDERANDO o pleito eleitoral, a ser realizado no próximo dia 4 de outubro de 2026;
CONSIDERANDO a autonomia dos entes públicos no sentido de instituir políticas públicas de gratuidade no transporte público intramunicipal nos dias das eleições, viabilizando, assim, o exercício da soberania popular por meio do sufrágio universal;
CONSIDERANDO o disposto no art. 23 da Resolução TSE nº 23.751, de 26 de fevereiro de 2026, que determina ao Poder Público a adoção das providências necessárias para assegurar, nos dias de votação, a oferta gratuita de transporte coletivo urbano municipal;
CONSIDERANDO, por fim, a necessidade de assegurar o livre exercício do direito de voto às eleitoras e aos eleitores do Município de Campinas;
DECRETA:
Art. 1º Fica estabelecida a gratuidade dos ônibus integrantes do Sistema de Transporte Público Coletivo de Passageiros do Município de Campinas, no dia 04 de outubro de 2026, no período das 6h (seis horas) às 19h (dezenove horas), data da realização do primeiro turno das eleições no âmbito municipal.
Art. 2º Este Decreto entra em vigor na data de sua publicação.

Campinas, 29 de setembro de 2026
DÁRIO SAADI
Prefeito Municipal
DR. PETER PANUTTO PANONT
Secretário Municipal de Justiça
FERNANDO DE CAIRES BARBOSA
Secretário Municipal de Transportes
Redigido em conformidade com os elementos do processo SEI PMC.2026.00177426-52.
ADERVAL FERNANDES JUNIOR
Secretário Municipal Chefe de Gabinete do Prefeito

DECRETO Nº 24.662, DE 29 DE SETEMBRO DE 2026

Prorroga o prazo de adesão ao Programa de Regularização do Imposto sobre Serviços de Qualquer Natureza de Campinas - Refis ISSQN Campinas, que oferece condições especiais por tempo determinado para pagamento, à vista ou parcelado, de créditos tributários, e dá outras providências, nos termos da Lei Complementar nº 587, de 30 de abril de 2026.

O Prefeito Municipal de Campinas, no uso de suas atribuições legais,
DECRETA:
Art. 1º Fica prorrogado o prazo de adesão ao Programa de Regularização do Imposto sobre Serviços de Qualquer Natureza de Campinas - Refis ISSQN Campinas, instituído pela Lei Complementar nº 587, de 30 de abril de 2026, nos termos deste Decreto.
Art. 2º O pagamento à vista ou o parcelamento nas condições especiais previstas no Programa de Regularização do Imposto sobre Serviços de Qualquer Natureza de Campinas - Refis ISSQN Campinas, nos termos do art. 23 da Lei Complementar nº 587, de 2026, poderá ser efetuado nos seguintes períodos:
I - pagamento à vista: com guia emitida até o dia 11 de dezembro de 2026;
II - parcelamento: formalizado até o dia 11 de dezembro de 2026.
§ 1º Nas hipóteses dos arts. 5º e 15 da Lei Complementar nº 587, de 2026, as datas finais e as condições para o pagamento à vista ou a prazo devem observar as disposições dos referidos dispositivos legais.
§ 2º Para a hipótese de atendimento presencial, fica autorizada a conclusão do atendimento nos dias subsequentes ao prazo final estabelecido no art. 2º deste Decreto, desde que o agendamento tenha sido comprovadamente realizado pelo interessado dentro do período de vigência do programa e a impossibilidade de atendimento tempestivo decorra exclusivamente da capacidade operacional da unidade de origem, mantendo-se registro específico para este fim.
§ 3º No dia 11 de dezembro de 2026, o agendamento de atendimento presencial de que trata o inciso III do art. 4º do Decreto nº 24.436, de 4 de maio de 2026, deverá ser solicitado, impreterivelmente até às 23h59, exclusivamente por um dos seguintes meios:
I - por meio do chat da Secretaria Municipal de finanças, disponível no endereço eletrônico https://portal.campinas.sp.gov.br/servico/chat-secretaria-de-financas:
a) das 8h até às 16h, por meio de atendimento humano;
b) das 16h até às 23h59, por meio de preenchimento de formulário de contato a ser disponibilizado no próprio chat da Secretaria de Finanças;
II - pelo e-mail sei.dcca@campinas.sp.gov.br, das 16h até 23h59;
Art. 3º Fica permitida a disponibilização de datas futuras de agendamento para datas que excedam o prazo final da vigência regular do Refis ISSQN Campinas, nos termos dos incisos I e II do *caput*, e do §3º, todos do art. 23 da Lei Complementar nº 587, de 30 de abril de 2026, nos seguintes casos:
I - adesão referente aos créditos de que tratam os incisos I e II do art. 7º da Lei Complementar nº 587, de 2026;
II - adesão referente aos casos de que trata o inciso VI do art. 15 da Lei Complementar nº 587, de 2026;
III - adesão efetuada por tutor, curador ou procurador;
IV - para os demais casos, a critério da administração tributária, respeitada a capacidade de atendimento na data agendada para atendimento.
§ 1º O agendamento de atendimento presencial previsto no *caput* deste artigo deverá ser realizado, impreterivelmente, até às 23h59m do último dia do prazo final da vigência do Refis ISSQN Campinas.
§ 2º Para os casos previstos neste artigo, quando da realização do atendimento previamente agendado, o setor de atendimento fica autorizado a realizar a adesão ao Refis ISSQN Campinas de todas as hipóteses constantes na Lei Complementar nº 587, de 2026, para a pessoa que realizou o agendamento.
Art. 4º O recebimento de pedidos específicos a serem protocolados por meio de e-mail, de que trata o art. 25 da Lei Complementar nº 587, de 2026, deverão ser encaminhados no endereço sei.dcca@campinas.sp.gov.br, até às 23h59 do dia 11 de dezembro de 2026, respeitando-se, no que couber, as normas gerais previstas na Instrução Normativa SMF nº 10, de 2022.
§ 1º Somente serão protocolizados os requerimentos corretamente preenchidos e acompanhados da documentação requerida na legislação municipal e nas instruções fornecidas na página da Secretaria de Finanças na internet, cabendo ao interessado se certificar quanto ao atendimento dos requisitos de qualificação, legitimidade ou de representatividade, para efetuar o requerimento.
§ 2º Após concluídos os procedimentos correspondentes, o requerente receberá por e-mail o número do processo regularmente registrado no Sistema Eletrônico de Informações - SEI ou receberá a negativa quanto à sua protocolização.
§ 3º Na hipótese de negativa quanto à protocolização do requerimento de que trata o § 2º deste artigo, o requerente terá o prazo de 5 (cinco) dias úteis, contados do dia seguinte da negativa, para eventual regularização da documentação, quando cabível, sob pena da perda do direito às condições especiais estabelecidas na Lei Complementar nº 587, de 2026.
§ 4º A critério da Administração Municipal, na hipótese de 2 (duas) devoluções negativas quanto a protocolização do requerimento, sem que a documentação solicitada seja encaminhada corretamente, a protocolização do requerimento poderá será negada definitivamente, sem a concessão do prazo de saneamento de que trata o § 3º deste artigo, ocorrendo a perda do direito ao Refis ISSQN Campinas.
§ 5º A protocolização do requerimento não garante sua admissão e não impede que o responsável pela análise solicite outros documentos para saneamento durante a análise do pedido protocolado.
§ 6º Os documentos encaminhados por e-mail deverão estar em formato PDF, cada um com o nome específico do referido documento, devendo ser previamente confirmado que não há perda de informação, resolução ou outro problema que comprometa a análise do seu conteúdo.
Art. 5º Os pedidos de adesão ao Refis ISSQN Campinas pelas pessoas naturais de que trata inciso VI do art. 15 da Lei Complementar nº 587, de 2026, realizados entre as 16h e 23h59 do dia 11 de dezembro de 2026 deverão ser encaminhados, exclusivamente, para o endereço sei.dcca@campinas.sp.gov.br.
Art. 6º Aplicam-se à prorrogação do Refis ISSQN Campinas, instituída por meio deste Decreto, as disposições contidas no Decreto nº 24.436, de 4 de maio de 2026 e no Decreto nº 24.521, de 2 de julho de 2026, no que couber.
Art. 7º Na inexistência de prazo expressamente definido para vencimento da guia à vista ou da primeira parcela do parcelamento, aplicar-se-á o prazo de 5 (cinco) dias úteis contados da emissão, limitado ao último dia útil do mês.
Art. 8º A ocorrência de eventual instabilidade, falha operacional ou indisponibilidade técnica dos sistemas utilizados para adesão não provocará a prorrogação do prazo de adesão e não assegura o direito à adesão ao Refis ISSQN Campinas.
Art. 9º Este Decreto entra em vigor na data de sua publicação.

Campinas, 29 de setembro de 2026
DÁRIO SAADI
Prefeito Municipal
DR. PETER PANUTTO PANONT
Secretário Municipal de Justiça
AURÍLIO SERGIO COSTA CAIADO
Secretário Municipal de Finanças
Redigido nos termos dos elementos integrantes do protocolo administrativo digital SEI PMC.2026.00178411-20

ADERVAL FERNANDES JUNIOR
Secretário Municipal Chefe de Gabinete do Prefeito

EXPEDIENTE DESPACHADO PELO EXCELENTÍSSIMO SENHOR PREFEITO

PROTOCOLADO PMC.2026.00153625-93
INTERESSADO: Goran Nesic
Considerando as manifestações da Corregedoria Geral do Município (20411529 e 20435041),**defiro** o pedido de ressarcimento formulado pelo sr. Goran Nesic, no valor de 1.344,00 (hum mil, trezentos e quarenta e quatro reais), que corresponde a 60% (sessenta por cento) do valor dos danos causados pelo acidente.
Publique-se.
Encaminhe-se à SMJ para ciência e demais providências necessárias.

Campinas, 29 de setembro de 2026
DÁRIO SAADI
Prefeito Municipal

EXPEDIENTE DESPACHADO PELO EXMO. SENHOR PREFEITO

AUTORIZAÇÃO

Processo: SEI nº PMC.2026.00132711-16
Considerando as manifestações jurídicas favoráveis constantes nos autos, em especial as proferidas pelo Procurador do Núcleo de Saúde (doc. 19979694) e pelo Procurador-Chefe da Procuradoria de Licitações e Contratos (doc. 20030070), e pelo Procurador-Geral Adjunto (doc. 20036158), bem como a manifestação do Secretário Municipal Adjunto (doc. 20036158), que apontam a viabilidade jurídica do ressarcimento;
Considerando, por fim, a concordância expressa do Senhor Secretário Municipal de Saúde (doc. 20379655) e a aprovação do montante pelo Comitê Gestor, conforme Despacho nº 19974234;
AUTORIZO o pagamento do ressarcimento sob a forma de indenização em favor da SOCIEDADE CAMPINEIRA DE EDUCAÇÃO E INSTRUÇÃO - SCEI, associação civil, de direito privado, sem fins econômicos de natureza católica, comunitária, beneficente e filantrópica, inscrita no CNPJ/MF sob o nº 46020301/0001-88, mantenedora do Hospital e Maternidade Celso Pierro, esse último inscrito no CNPJ/MF nº 46.020.301/0002-69, no valor total de R$ 8.367.643,06 (oito milhões, trezentos e sessenta e sete mil seiscentos e quarenta e três reais e seis centavos), referente à Tabela SUS Paulista, observadas as demais formalidades administrativas e orçamentárias cabíveis.
Publique-se.
Após, encaminhe-se à Corregedoria Geral do Município, conforme indicado nos pareceres constantes dos autos, para as providências que entender pertinentes.

Campinas, 29 de setembro de 2026
DÁRIO SAADI
Prefeito Municipal

SECRETARIA MUNICIPAL DE GOVERNO

AUDIÊNCIA PÚBLICA - PLANO DE CONTINGÊNCIA DE PROTEÇÃO E DEFESA CIVIL - PCPDC, REFERENTE À OPERAÇÃO CHUVAS DE VERÃO E ENFRENTAMENTO AOS EFEITOS DO EL NIÑO 2026/2027 DA CIDADE DE CAMPINAS-SP

COMUNICADO DE AUDIÊNCIA PÚBLICA PARA DIVULGAÇÃO DO PLANO DE CONTINGÊNCIA DE PROTEÇÃO E DEFESA CIVIL - PCPDC OPERAÇÃO CHUVAS DE VERÃO E ENFRENTAMENTO AOS EFEITOS DO EL NIÑO 2026/2027

O Departamento de Defesa Civil, pertencente à Secretaria Municipal de Governo da Prefeitura Municipal de Campinas, torna público que, em atendimento ao disposto no Artigo 3º- A, inciso 6º da Lei Federal nº. 12.340, de 1º. de Dezembro de 2010, Art. 3º-A, inciso 6º da Lei Federal nº. 12.608 de 10 de Abril de 2012, Art. 3º-A, inciso

6º da Lei Federal nº.14.750 de 12 de Dezembro de 2023 e ao Decreto Municipal nº. 17.827 de 27 de Dezembro de 2012, comunica a todos os interessados que realizará **AUDIÊNCIA PÚBLICA** para submeter à consulta pública o Plano de Contingência de Proteção e Defesa Civil - PCPDC - Operação Chuvas de Verão e Enfrentamento aos Efeitos do El Niño 2026/2027, da cidade de Campinas-SP.
O objetivo desta Audiência Pública é divulgar e obter contribuições e sugestões para subsidiar a elaboração **do Plano de Contingência de Proteção e Defesa Civil - PCPDC- Operação Chuvas de Verão e Enfrentamento aos Efeitos do El Niño 2026/2027**, da cidade de Campinas-SP e submeter o Plano Contingência 2025/2026 à avaliação e prestação de contas anual.
A AUDIÊNCIA PÚBLICA ocorrerá dia 05 de outubro de 2026, das 10h00 às 12h00, será realizada de forma presencial, no Salão Vermelho da Prefeitura Municipal de Campinas, Av. Anchieta, nº. 200 - Centro Campinas.
A participação é aberta a todos, porém, recomendamos que a inscrição seja realizada antecipadamente, até o dia **01/10/2026**, através do link:
https://forms.gle/oKBWrvDF7UCioLi9A
Os interessados e devidamente inscritos, poderão se manifestar com **comentários e sugestões**, visando o aprimoramento das ações, que poderão ser feitas no mesmo link da inscrição.
Os interessados que não puderem se inscrever através do link, poderão realizar suas inscrições e comentários/sugestões presencialmente, antes de iniciar a Audiência Pública.
O **Comunicado**, o **Regulamento da Audiência Pública e o Plano de Contingência de Proteção e Defesa Civil - PCPDC - Operação Chuvas de Verão 2025/2026**, encontram-se disponíveis no link:
https://campinas.sp.gov.br/sites/campinasresiliente/inicio
Serão desconsideradas as manifestações com assuntos não relacionados ao objeto da presente Audiência.
A participação se realizará na forma estabelecida no "REGULAMENTO DA AUDIÊNCIA PÚBLICA".
Para mais informações, entre em contato com o Departamento de Defesa Civil pelo e-mail: defesacivil.adm@campinas.sp.gov.br, ou telefone:(19) 3272-4442.
O Plano de Contingência de Proteção e Defesa Civil - PCPDC - Operação Chuvas de Verão e Enfrentamento aos Efeitos do El Niño 2026/2027 finalizado, será publicado integralmente no Diário Oficial do Município de Campinas e no portal da Prefeitura Municipal de Campinas no link:
https://campinas.sp.gov.br/sites/campinasresiliente/inicio
Todos os interessados, estão convidados a participar.

Campinas, 21 de setembro de 2026
MICHEL ABRÃO FERREIRA
Secretário Municipal de Governo
SIDNEI FURTADO FERNANDES
Diretor do Departamento de Defesa Civil

SECRETARIA DE ADMINISTRAÇÃO

SECRETARIA MUNICIPAL DE ADMINISTRAÇÃO

EXPEDIENTE DESPACHADO PELA SENHORA SECRETÁRIA MUNICIPAL DE ADMINISTRAÇÃO

Comunicado

A Secretária Municipal de Administração, no uso de suas atribuições legais e em cumprimento ao disposto no artigo 17 do Decreto Municipal nº 23.601, de 14 de outubro de 2024, que dispõe sobre a realização de inventário patrimonial, bem como em atendimento às exigências do Tribunal de Contas do Estado de São Paulo, COMUNICA que promoverá, no período de 1º de outubro a 10 de novembro de 2026, o inventário físico dos bens móveis pertencentes à Administração Direta do Município, alocados nas unidades administrativas subordinadas às Secretarias Municipais. As listagens patrimoniais e as orientações para realização dos trabalhos serão encaminhadas às Secretarias Municipais pela Coordenadoria Departamental de Patrimônio através do e - mail sma.inventario@campinas.sp.gov.br, devendo as relações, após conferência e atualização, ser devolvidas até o dia 10 de novembro de 2026, por meio do mesmo endereço de e - mail, para consolidação do Inventário Anual de Bens Móveis do exercício de 2026.

Campinas, 29 de setembro de 2026
CLAIR DE OLIVEIRA
Respondendo pela SMA nos termos da Portaria 106.955/2026

COMUNICADO DE ESCLARECIMENTO

Processo Administrativo: PMC.2026.00141790 - 01
Interessado: Secretaria Municipal de Educação
Assunto: Pregão nº 235/2026 - Eletrônico
Objeto: Fornecimento parcelado de conjuntos de uniformes escolares.
O Município de Campinas, por intermédio do Diretor do Departamento de Licitações, comunica que a resposta às solicitações de esclarecimento formuladas por interessados, em relação à licitação em epígrafe, está disponível no sítio eletrônico oficial campinas.sp.gov.br/licitacoes/edital/12699 e no portal eletrônico www.gov.br/compras - Contratação:986291 - 654/2026.

Campinas, 28 de setembro de 2026
RAPHAEL BERNARDES PEIXOTO DOS SANTOS
Diretor de Departamento

COMUNICADO DE ESCLARECIMENTO

Processo Administrativo: PMC.2025.00089323 - 55
Interessado: Secretaria Municipal de Desenvolvimento e Assistência Social
Assunto:Pregão nº 093/2026 - Eletrônico
Objeto: Prestação de serviços de fornecimento e administração de auxílio - alimentação na forma de cartões magnéticos, destinados aos beneficiários do Programa de Segurança Alimentar e Nutricional "NUTRIRCAMPINAS".
O Município de Campinas, por intermédio do Diretor do Departamento de Licitações, comunica que a resposta à solicitação de esclarecimento formulada por interessado, em relação à licitação em epígrafe, está disponível no sítio eletrônico oficial campinas.sp.gov.br/licitacoes/edital/12370 e no portal eletrônico www.gov.br/compras - Unidade Compradora: 986291 - Número da Licitação: 90093/2026.

Campinas, 29 de setembro de 2026
RAPHAEL BERNARDES PEIXOTO DOS SANTOS
Diretor de Departamento

AVISO DE LICITAÇÃO

(EXCLUSIVO PARA ME/EPP/COOP)

Pregão nº 233/2026 - Eletrônico - Processo Administrativo: PMC.2026.00135155 - 11 - **Interessado**: Secretaria Municipal de Saúde - **Objeto**: Registro de Preços de eletrodos para Desfibrilador Externo Automático - DEA - **Disponibilidade do Edital:** a partir de30/09/2026, no portal eletrônico www.gov.br/compras - Contratação: 986291 - 686/2026 - **Início do recebimento das propostas para os itens 01** a **05**: 01/10/2026 - **Fim do recebimento das propostas e abertura da sessão pública**: 15/10/2026, às 08h30 - Esclarecimentos adicionais com a Pregoeira Ana Carolina Nascimento da Silva pelo telefone (19) 2116 - 0145.

Campinas, 29 de setembro de 2026
RAPHAEL BERNARDES PEIXOTO DOS SANTOS
Diretor de Departamento

AVISO DE LICITAÇÃO

COM ITEM(NS) DE AMPLA PARTICIPAÇÃO E ITEM(NS) EXCLUSIVO(S) PARA ME/EPP/COOP

Pregão nº 240/2026 - Eletrônico - Processo Administrativo: PMC.2026.00113439 - 85 - **Interessado**: Secretaria Municipal de Saúde - **Objeto**: Registro de Preços de medicamentos na forma de soluções/suspensões - **Disponibilidade do Edital:** a partir de30/09/2026, no portal eletrônico www.gov.br/compras - Contratação: 986291 - 678/2026 - **Início do recebimento das propostas para os itens 01** a **27**: 01/10/2026 - **Fim do recebimento das propostas e abertura da sessão pública**: 14/10/2026, às 08h30 - Esclarecimentos adicionais com a Pregoeira Ana Carolina Nascimento da Silva pelo telefone (19) 2116 - 0145.

Campinas, 29 de setembro de 2026
RAPHAEL BERNARDES PEIXOTO DOS SANTOS
Diretor de Departamento

EXPEDIENTE DESPACHADO PELA SENHORA SECRETÁRIA MUNICIPAL DE ADMINISTRAÇÃO

Adjudicação e Homologação

Processo Administrativo: PMC.2026.00107026 - 80
Interessado: Secretaria Municipal de Saúde
Assunto: Pregão nº 175/2026 - Eletrônico
Objeto: Registro de Preços de agulhas para biópsia de mama e tecidos moles e kits de agulhas para biópsia de próstata, com pistola disparadora em comodato.
Em face dos elementos constantes no presente processo administrativo, em especial do relatório da Pregoeira - documento SEI nº 20432004, acolhido pelo Diretor do Departamento de Licitações - documento SEI nº 20432008, e do disposto no art. 7º, inciso II, do Decreto Municipal nº 23.207/2024, resolvo:
1. **ADJUDICAR** o objeto às empresas abaixo relacionadas, para os itens indicados com os respectivos valores unitários entre parênteses:
- ALPHARAD MATERIAIS PARA DIAGNÓSTICO LTDA.,item **02** (R$ 90,00);
- HRA INDÚSTRIA COMÉRCIO IMPORTAÇÃO E EXPORTAÇÃO DE PRODUTOS MÉDICOS HOSPITALARES LTDA.,item **01** (R$ 83,00); e
- PROMED COMÉRCIO DE SUPRIMENTOS HOSPITALARES LTDA. - EPP,itens **03** (R$ 450,00) e **04** (R$ 450,00).
2. **HOMOLOGAR** o Pregão nº 175/2026, referente ao objeto em epígrafe.
Publique - se na forma da lei. Encaminhe - se:
1. à Equipe de Pregão, para registro da homologação no Sistema de Informação Municipal - SIM;
2. à Procuradoria - Geral do Município - Núcleo de Formalização de Ajustes, para lavratura das Atas de Registro de Preços e dos Termos de Contrato de Comodato, com a inclusão das licitantes que deverão compor o cadastro reserva, conforme documento SEI nº 20431984; e
3. à Secretaria Municipal de Saúde, para as demais providências, em especial a reserva orçamentária eletrônica no SIM, o cumprimento do disposto nos artigos 7º e 10 do Decreto Municipal nº 24.239/2026 e a autorização das respectivas despesas, previamente à emissão das Ordens de Fornecimento às detentoras das Atas.

29 de setembro de 2026
CLAIR DE OLIVEIRA
Respondendo pela SMA nos termos da Portaria 106.955/2026

AVISO DE LICITAÇÃO

(EXCLUSIVO PARA ME/EPP/COOP/MEI)

Pregão nº 243/2026 - Eletrônico - Processo Administrativo: PMC.2026.00027609 - 19 - **Interessado**: Secretaria Municipal de Desenvolvimento e Assistência Social - **Objeto**: Aquisição de caixas plásticas - **Disponibilidade do Edital:** a partir de 05/10/2026, no portal eletrônico www.gov.br/compras - **Contratação**: 986291 - 691/2026. **Início de recebimento de propostas para o item único**: a partir de 06/10/2026 - **Fim de recebimento de propostas e abertura da sessão pública**: 19/10/2026 às 10h - Esclarecimentos adicionais com a Pregoeira Camila de Paula Andrade pelo telefone (19) 2116 - 8467.

Campinas, 29 de setembro de 2026
RAPHAEL BERNARDES PEIXOTO DOS SANTOS
Diretor de Departamento

AVISO DE LICITAÇÃO

(COM LOTE DE AMPLA PARTICIPAÇÃO E LOTES EXCLUSIVOS PARA ME/EPP/COOP)

Pregão nº 232/2026 - Eletrônico - Processo Administrativo: PMC.2026.00102316 - 28 - **Interessado:** Gabinete do Prefeito - **Objeto:**Fornecimento de computadores e notebooks e serviço de garantia e suporte *on - site* - **Disponibilidade do Edital:** a partir de 30/09/2026, no portal eletrônico www.gov.br/compras - Contratação: 986291 - 692/2026.**Início do recebimento das propostas para os lotes 01 a 03**: 01/10/2026 - **Fim do recebimento das propostas e abertura da sessão pública**: 16/10/2026, às 10h. Esclarecimentos adicionais com a Pregoeira Thais Oliveira Barrozo pelo telefone (19) 2116 - 0916.

Campinas, 29 de setembro de 2026
RAPHAEL BERNARDES PEIXOTO DOS SANTOS
Diretor de Departamento

EXPEDIENTE DESPACHADO PELA SENHORA SECRETÁRIA MUNICIPAL DE ADMINISTRAÇÃO

Quebra de ordem: Autorização da despesa

Processo Administrativo:
PMC.2025.00190691 - 81
Interessada:
SECRETARIA MUNICIPAL DE ADMINISTRAÇÃO
Empresa:

CORLINE SISTEMA DE SERVIÇOS LTDA
Objeto Contratual:
Prestação de Serviços de limpeza, asseio, conservação e higienização de bens móveis e imóveis, serviços de copa, limpeza de vidros, portaria, recepção, auxiliares em manutenção, zeladoria e encarregados, no Paço Municipal e em Unidades Administrativas, com disponibilização de mão de obra, materiais de limpeza, utensílios e equipamentos, incluindo Equipamentos de Proteção Individual (EPI) e Equipamentos de Proteção Coletiva (EPC)
Valor:
R$ 1.456.064,38 (um milhão, quatrocentos e cinquenta e seis mil sessenta e quatro reais e trinta e oito centavos)
Nos termos do art. 141, da Lei Federal nº 14.133/2021 e do art. 10, do Decreto Municipal nº 23.019/2023, AUTORIZO, em caráter excepcional, a quebra da ordem cronológica de pagamentos, conforme parecer favorável exarado pelo Comitê Gestor de Execução Orçamentária e Financeira,constante do documento SEI nº20479560de 29 de Setembro de 2026, em favor da empresa CorLine Sistema de Serviços Ltda, CNPJ nº00.775.123/0001 - 02,para fins de quitação da Nota Fiscal nº 3156, emitida em 10/08/26, correspondente a prestação de serviços de limpeza, asseio, conservação e higienização de bens móveis e imóveis, serviços de copa, limpeza de vidros, portaria, recepção, auxiliares em manutenção, zeladoria e encarregados, no Paço Municipal e em Unidades Administrativas, com disponibilização de mão de obra, materiais de limpeza, utensílios e equipamentos, incluindo Equipamentos de Proteção Individual (EPI) e Equipamentos de Proteção Coletiva (EPC).
A presente autorização enquadra - se nas hipóteses previstas no inciso V, do art. 10, do Decreto Municipal nº 23.019/2023, em que se permite a alteração da ordem cronológica para pagamento do contrato de prestação de serviços de limpeza,asseio, conservação e higienização de bens móveis e imóveis,cujo objeto é imprescindível para assegurar o funcionamento das atividades finalísticas de diversas unidades administrativas desta Prefeitura Municipal.
Publique - se na forma da lei. Encaminhe - se:
1. à Secretaria Municipal de Finanças, para efetuar o pagamento nos termos do disposto no § 5º, do art. 10, do Decreto Municipal nº 23.019/23; e
2.à Secretaria Municipal de Gestão e Controle, em conformidade com o § 1º do art. 141 da Lei Federal nº 14.133/2021, e para que seja atestado o registro da quebra da ordem cronológica em seus controles internos, informação que deverá ser disponibilizada à Auditoria da E. Corte de Contas por ocasião de eventual fiscalização in loco.

Campinas, 29 de setembro de 2026
CLAIR DE OLIVEIRA
Respondendo pela SMA nos termos da Portaria 106.955/2026

EXPEDIENTE DESPACHADO PELA SENHORA SECRETÁRIA MUNICIPAL DE ADMINISTRAÇÃO

AUTORIZAÇÃO DE PRORROGAÇÃO CONTRATUAL E DE DESPESA
Processo Administrativo: PMC.2021.00022256 - 65
Interessada: Secretaria Municipal de Administração
Assunto: Pregão nº 121/2021 - Eletrônico
Objeto: Contratação de empresa para locação de veículos.
Referente: Termo de Contrato nº 143/21 (doc. SEI nº 4518042), Termo de Rerratificação nº 009/22 (doc. SEI nº 5499166), Termo de Aditamento nº 155/22 (doc. SEI nº 6732030), Termo de Aditamento nº 152/23 (doc. SEI nº 9402387), Termo de Aditamento nº 431/24 (doc. SEI nº 12672762) e Termo de Aditamento nº 190/25 (doc. SEI nº 16688041).
Em face dos elementos constantes no presente processo administrativo, em especial da solicitação do Departamento de Gestão de Contratos Compartilhados (doc. SEI nºs 20430928e 20475756), do Parecer Jurídico do Sr. Procurador Municipal atuante nesta Secretaria (doc. SEI nº 20249238), e das manifestações da Secretaria Municipal de Justiça (doc. SEI nºs 20305355, 20311601e 20313213), que atestam a viabilidade jurídica, **AUTORIZO**, com fundamento no artigo 18 do Decreto Municipal 15.291/05 e artigo 8º, incisos III e V, do Decreto Municipal nº 21.874/21, a **PRORROGAÇÃO** do contrato celebrado com a empresa **GERMÂNICA LOCADORA DE VEÍCULOS LIMITADA**, inscrita no CNPJ sob nº 14.009.370/0002 - 85, para o lote 01, por mais 12 meses a partir de 14/10/2026 com inclusão de cláusula resolutiva, bem como a DESPESA decorrente, no valor total de R$ 288.731,76 (duzentos e oitenta e oito mil setecentos e trinta e um reais e setenta e seis centavos), devendo o valor de R$ 61.756,52 (sessenta e um mil setecentos e cinquenta e seis reais e cinquenta e dois centavos) onerar dotação orçamentária do presente exercício e os restantes R$ 226.975,24 (duzentos e vinte e seis mil novecentos e setenta e cinco reais e vinte e quatro centavos), onerar dotação orçamentária do próximo exercício.
Publique - se na forma da lei. Encaminhe - se à Procuradoria Geral do Município - Núcleo de Formalização de Ajustes, para a formalização dos Termos de Aditamento Contratual, e a seguir, ao Departamento de Gestão de Contratos Compartilhados desta Secretaria, para as demais providências.
Campinas, 29 de setembro de 2026
CLAIR DE OLIVEIRA
Respondendo pela SMA nos termos da Portaria 106.955/2026

COMUNICADO DE ESCLARECIMENTO

Processo Administrativo: PMC.2026.00100023 - 51
Interessado: Secretaria Municipal de Saúde
Assunto: Pregão nº 228/2026 - Eletrônico
Objeto: Registro de Preços de medicamentos, em atendimento a Mandados Judiciais.
O Município de Campinas, por intermédio do Diretor do Departamento de Licitações, comunica que a resposta à solicitação de esclarecimento formulada por interessado, em relação à licitação em epígrafe, está disponível no sítio eletrônico oficial campinas.sp.gov.br/licitacoes/edital/12694e no portal eletrônico www.gov.br/compras - Contratação: 986291 - 642/2026.
Campinas, 29 de setembro de 2026
RAPHAEL BERNARDES PEIXOTO DOS SANTOS
Diretor de Departamento

SECRETARIA MUNICIPAL DO CLIMA, MEIO AMBIENTE E SUSTENTABILIDADE SECLIMAS

SECRETARIA MUNICIPAL DO CLIMA, MEIO AMBIENTE E SUSTENTABILIDADE

DEPARTAMENTO DE LICENCIAMENTO AMBIENTAL

COMUNIQUE-SE
Processo: 2026000411
Interessado: TGSP-68 EMPREENDIMENTOS IMOBILIARIOS LTDA
Assunto: Licença de Operação - LO

A fim de darmos continuidade à análise do presente, solicitamos que sejam providenciados e anexados ao processo, no prazo de 20 dias corridos, os seguintes documentos/adequações:

1 -Documento, devidamente assinado pelas empresasenvolvidas, acerca da origem/transporte/destinaçãodo solo oriundo de corteocorrido no terreno,em conformidade com asinformações prestadas no Projeto de Terraplenagem;
2- Alvará de demolição das antigas edificações que existiam no local;
3- Apresentar os Certificados de Destinação Final (CDF) dos resíduos da construção civil gerados durante a obra, em um único arquivo, em que sejam contempladasas classes A, B, C e D, acompanhados de tabela compilatória contendo quatro colunas: 1 - tipo de resíduo, 2 - transportador, 3 - destino e 4 - volume, além do total de resíduos gerados, conforme item 4.6 do Anexo A da Resolução SVDS nº 11/2020;
4- Apresentar Termo de Recebimento de Obras TVRO emitido pela SEINFRA ou documento equivalente, para comprovar a execução do projeto de drenagem;

5 - Apresentar lista de presença, data, tópicos abordados e fotosreferentes aos treinamentos de conscientização ambiental previstospara os colaboradores conforme constainformado no PGRS e PCMAO.

Dúvidas, entrar em contato com a Secretaria Municipal do Clima, Meio Ambiente e Sustentabilidade por meio do e-mail claudio.pacheco@campinas.sp.gov.br
Campinas, 21 de setembro de 2026
CLÁUDIO PACHECO
Especialista em Meio Ambiente ? Geografia

DEPARTAMENTO DE LICENCIAMENTO AMBIENTAL

COMUNIQUE-SE
2026001414 - FVC HOLDING E PARTICIPACOES LTDA

em atendimento de sua solicitação número 2026001414, foi efetuada análise da documentação entregue, segue relação dos documentos aceitos e dos documentos faltantes:

1) Apresentar planta e memorial de drenagem referentes ao imóvel objeto desta solicitação, contemplando a drenagem ao longo de toda a área de intervenção, com indicação do direcionamento das águas pluviais, dispositivos de captação, condução e controle previstos, bem como medidas para evitar o carreamento de solo durante a execução da movimentação de terra e após sua conclusão, conforme item 10 do Anexo III-SG-A do Decreto Municipal nº 18.705/2015.

2) Apresentar Declaração de Empréstimo e/ou Bota-fora referente especificamente ao imóvel objeto desta solicitação, informando os respectivos volumes e locais de origem e/ou destinação do material. Em caso de empréstimo de terra, deverá ser apresentada a declaração do proprietário do local de origem, com identificação do imóvel, volume a ser fornecido e informação quanto à qualidade do material. A documentação deverá ser compatível com os volumes indicados no projeto de terraplenagem e na solicitação LAO.

Dúvidas, entrar em contato com a Secretaria Municipal do Clima, Meio Ambiente e Sustentabilidade através do e-mail bruna.gama@campinas.sp.gov.br
Campinas, 29 de setembro de 2026
BRUNA CRISTINA GAMA CAMPAGNUCI
Coordenadoria Setorial de Suporte Geológico

DEPARTAMENTO DE LICENCIAMENTO AMBIENTAL

COMUNIQUE-SE
Solicitação: 2026001458
Empreendimento: CPN - CONSTRUÇÕES, PLANEJAMENTO E NEGÓCIOS LTDA

Para prosseguimento da análise do processo deverão ser apresentados os seguintes documentos no Sistema de Licenciamento Ambiental OnLine (LAO), no prazo de 20 dias a partir da data desta publicação, nos termos do Decreto Municipal 18.705/15:
CDF emitido pela URM com CNPJ correto;
Procuração da empresa Gardner revalidada,

Relatório fotográfico assinado.

Dúvidas, entrar em contato com a Secretaria Municipal do Clima, Meio Ambiente e Sustentabilidade através do e-mail ariane.furlanes@campinas.sp.gov.br
Campinas, 29 de setembro de 2026
ARIANE FURLANES DA SILVA
Engenheira Ambiental

DEPARTAMENTO DE LICENCIAMENTO AMBIENTAL

COMUNIQUE-SE
Solicitação: 2026001322
Empreendimento: VIC ENGENHARIA S/A

Para prosseguimento da análise do processo deverão ser apresentados os seguintes documentos no Sistema de Licenciamento Ambiental OnLine (LAO), no prazo de 20 dias a partir da data desta publicação, nos termos do Decreto Municipal 18.705/15:
Declaração de empréstimo de solo com número de protocolo LAO da área doadora;

Projeto aprovado ou despacho SEINFRA com identificação do empreendimento.

Dúvidas, entrar em contato com a Secretaria Municipal do Clima, Meio Ambiente e Sustentabilidade através do e-mail ariane.furlanes@campinas.sp.gov.br
Campinas, 29 de setembro de 2026
ARIANE FURLANES DA SILVA
Engenheira Ambiental

PORTARIA

O Secretário Municipal do Clima, Meio Ambiente e Sustentabilidade, no uso de suas obrigações legais previstas no Art. 81, VI, da Lei Orgânica do Município, e Decreto Municipal nº 23.207/2024
RESOLVE:
Nomear os servidores abaixo, com poderes de Gestor para acompanhar e fiscalizar a execução e membros da Comissão de Monitoramento e Avaliação, responsáveis por homologar os relatórios e avaliação de resultados, através da parceria a ser celebrada com a Associação Amigos dos Animais de Campinas -AAAC- CNPJ 52.343.878/0001-23, conforme Processo Administrativo PMC.2026.00013448-31, relativo às Emendas Parlamentares nº 0060/2026, 0168/2026, 0785/2025, 0818/2026,

1010/2026 e 1555/2026.
Gestor: Sonia Morelli Justi - matricula: 131.544-7
Comissão de Monitoramento: Ariane Marinho Mendes - matrícula: 142.614-1 e Fernando Dias de Souza Almeida - matrícula: 138.860-6

Campinas, 29 de setembro de 2026
MARCELA CRISTIANE PUPIN
Secretária Municipal do Clima, Meio Ambiente e Sustentabilidade em exercício

AUTORIZAÇÃO DE DESPESA

PMC.2026.00013448-31
Interessado: ASSOCIAÇÃO AMIGOS DOS ANIMAIS DE CAMPINAS
Assunto: Celebração de Termo de Fomento - Emenda Parlamentar Municipal.
Diante do conteúdo e informações existentes no processo administrativo em referência, bem como o parecer da Procuradoria de Licitações e Contratos que opinaram pela inexistência de óbices jurídicos, acolhidos pelo Procurador Geral do Município e após atendidas todas as condicionantes e recomendações apontadas pela Secretaria Municipal de Justiça, **AUTORIZO**, com fundamento da Lei Federal nº 13.019, de 31 de julho de 2014, com as alterações introduzidas pela Lei Federal 13.204, de 14 de dezembro de 2015 e art. 6º, IV, do Decreto Municipal n.º 23.207/2024, a celebração do Termo de Fomento entre o Município de Campinas, representado pela Secretaria Municipal do Clima, Meio Ambiente e Sustentabilidade e a(o) ASSOCIAÇÃO AMIGOS DOS ANIMAIS DE CAMPINAS, CNPJ nº 52.343.878/0001-23, com vigência a contar da data de publicação de seu extrato no Diário Oficial do Município de Campinas, para o cumprimento das Emenda(s) Parlamentar(es) Impositiva(s) nºs 0060/2026, 0168/2026, 0785/2025, 0818/2026, 1010/2026 e 1555/2026, bem como a despesa no valor total de R$ 1.430.000,00 (um milhão quatrocentos e trinta mil reais) para a integral execução do(s) objeto(s) pactuado(s).
Publique-se.
Após, ao Núcleo de Formalização de Ajustes da Procuradoria de Licitações e Contratos da Procuradoria-Geral do Município para a formalização do termo próprio e publicação do extrato.

Campinas, 29 de setembro de 2026
MARCELA CRISTIANE PUPIN
Secretária Municipal do Clima, Meio Ambiente e Sustentabilidade em exercício

CONSELHO DIRETOR DO PROAMB

RERRATIFICAÇÃO DE C O N V O C A Ç Ã O PUBLICADA EM 29/09/2026

(onde se lê, Reunião Ordinária de 02/10/2026, leia-se: REUNIÃO ORDINÁRIA DO DIA 05/10/2026)

Prezados (as) Senhores (as),
CONVOCAMOS os Senhores (as) Conselheiros(as) titulares e suplentes para a Reunião Ordinária do Fundo de Recuperação, Manutenção e Preservação do Meio Ambiente - PROAMB, que se realizará às **14 horas e 30 minutos do dia 05 de outubro de 2026**, por videochamada, cujo link será encaminhado oportunamente por e-mail.
ORDEM DO DIA
- Informes da Presidência;
- Apresentação e Votação de Propostas Elegíveis ao Financiamento:
- p107 - Revisão dos Planos Ambientais - Estações de Monitoramento Automáticas;
p105 - Rede de Alerta Antecipado de Multirriscos (Defesa Civil);
- Apresentação e votação da ata da Reunião Ordinária de 01 de junho de 2026;
- Informações Financeiras do Período;
- Andamento das Ações Aprovadas;
- Outros assuntos de interesse do Fundo Ambiental.

Obs.: As reuniões do PROAMB são realizadas em plataforma oficial por videochamada aos Conselheiros (as) titulares e suplentes e transmitida ao vivo a todos interessados (as) pelo seguinte endereço eletrônico:https://www.youtube.com/@SecretariadoClimaCampinas/streams

Campinas, 29 de setembro de 2026
MARCELA CRISTIANE PUPIN
Secretária Municipal do Clima, Meio Ambiente e Sustentabilidade em exercício

SECRETARIA DE CULTURA E TURISMO

SECRETARIA MUNICIPAL DE CULTURA E TURISMO

CHAMADA PÚBLICA Nº 003/2026 - EDITAL DE SELEÇÃO PARA FINANCIAMENTO DE PROJETOS CULTURAIS FUNDO DE INVESTIMENTOS CULTURAIS DE CAMPINAS - FICC 2026

AVALIAÇÃO DOS PROJETOS

Processo Administrativo SEI nº: PMC.2026.00099901-89
Interessado: Secretaria Municipal de Cultura e Turismo
Fundamento Legal: Lei Federal nº 14.903, de 27 de junho de 2024, Lei Municipal nº 16.878, de 13 de março de 2026 e Decreto Municipal nº 24.453, de 13 de maio de 2026.
Objeto: Constitui objeto da presente chamada pública a seleção de projetos de caráter artístico e/ou cultural, de Pessoas Físicas e Jurídicas de natureza prioritariamente cultural, para financiamento com recursos do Fundo de Investimentos Culturais de Campinas - FICC.
A Comissão de Seleção dos Projetos da Chamada Pública nº 003/2026 e a Comissão Administrativa, com base nos itens 11 e 12 do edital em epígrafe, publica o Resultado de Avaliação dos projetos, conforme segue:

1) ARTES CÊNICAS:
a) Projetos de Produção:

INSCRIÇÃO	NOME	RELEVÂNCIA ARTÍSTICA E CULTURAL DO PROJETO			PLANO DE ACESSO E ACESSIBILIDADE			QUALIFICAÇÃO DA AGENTE CULTURAL E DA EQUIPE ENVOLVIDA NO PROJETO			VIABILIDADE DE REALIZAÇÃO DO PROJETO			COMPATIBILIDADE ORÇAMENTÁRIA			TOTAL	MÉDIA DA NOTA	PONTUAÇÃO DOS INDUTORES DE INCLUSÃO					TOTAL FINAL	OBSERVAÇÃO
PARECERISTAS		1	2	3	1	2	3	1	2	3	1	2	3	1	2	3			A	B	C	D	E		
1	PABLO RUIZ AP. PÉRICO DAMBROSKI	1	1	1	1	1	1	2	2,5	1	1	1	1	1	1,5	1	18,00	6,00					1	7,00	
2	ANONE PRODUÇÕES ARTÍSTICAS EIRELI ME	3	4,5	2	2	3,5	2	4	5	5	3	4	5	2	5	1	51,00	17,00						17,00	
4	TESTE	0	0	0	0	0	0	0	0	0	0	0	0	0	0	0	0,00	0,00						0,00	INSCRIÇÃO TESTE
5	49.156.784 ANA KATHIA RUZ GUERRA	3	4	3	4	5	3	3	5	2	2	1,5	2	3	4,5	1	46,00	15,33					1	16,33	
6	23.507.552 JULIANA PABLOS CALLIGARIS	3,5	4,5	5	4	5	5	4	5	5	3,5	4,5	5	3	4	2	63,00	21,00		1				22,00	
8	CAMILA ROBERTA DE SOUZA – ME	2	4	4	2	4,5	3	3,5	4,5	4	2	4,5	4	3	4,5	2	51,50	17,17		1		1	1	20,17	
9	46.914.752 LUIS FERNANDO BINOTTI GONCALVES	0	0	0	0	0	0	0	0	0	0	0	0	0	0	0	0,00	0,00						0,00	INSCRIÇÕES REPETIDAS 09 E 17
11	BRUNA GRAZIELA GARCIA POTENZA	3	3,5	5	3	5	5	3	4,5	5	3	4,5	5	3	4	5	61,50	20,50		1			1	22,50	
12	MARCEL RIBEIRO SAMPAULO	1	0,5	1	1	0,5	1	3	3,5	1	1	1,5	1	1	2,5	1	20,50	6,83					1	7,83	
13	PAMELLA DE CAPRIO VILLANOVA	4	5	5	4	4,5	5	3,5	5	5	3,5	5	5	3,5	4	5	67,00	22,33		1			1	24,33	
14	36.268.759 CLECIO DE SOUZA CARVALHO	2	2	1	2	4,5	1	3	3	1	2	4	1	3	4	1	34,50	11,50	1				1	13,50	
17	LUIS FERNANDO BINOTTI GONÇALVES	3	5	3	4	5	2	3	4,5	4	3	4	4	2	4	1	51,50	17,17					1	18,17	INSCRIÇÕES REPETIDAS 09 E 17
25	GRUPO DE TEATRO TESPIS	3	3,5	3	2	4,5	5	4	3,5	3	3,5	3	3	3,5	3	4	51,50	17,17					1	18,17	
26	ANDREIA STELA DE ALMEIDA	3	3	3	3	5	2,5	3	5	3	3	4,5	3	3	4,5	1	49,50	16,50		1			1	18,50	
28	MAURO BRAGA CAMPOS	3	4,5	5	3	4,5	2,5	4	5	5	3,5	5	5	3,5	4	4	61,50	20,50						20,50	
29	RENATA DOMINGOS VOLPATO	3	4	5	3	4,5	2	3,5	5	5	3	4,5	5	3	4	3	57,50	19,17		1				20,17	
30	ERIKA CAROLINA CUNHA RIZZA DE OLIVEIRA	3,5	4	5	3	4	2,5	4	5	5	3	5	5	3	4	3	59,00	19,67		1				20,67	
31	ADRIELLY MONTICELLI PUCCI	3	4,5	4	1	4	4	4	5	5	3	5	5	3	4,5	5	60,00	20,00		1			1	22,00	
33	53.504.651 ARTHUR CASAGRANDE SILVA	0	0	0	0	0	0	0	0	0	0	0	0	0	0	0	0,00	0,00						0,00	INSCRIÇÃO DO MESMO AGENTE CULTURAL 33 E 46
34	15.178.179 PRISCILA MARTINS	3	4,5	3	4	5	2	4	4,5	4	2	3	4	3	4	2	52,00	17,33		1			1	19,33	
35	DALNEY MEKSON RABELO REIS	2	4	5	3	4	4	3	4	5	2	4	5	3	4	5	57,00	19,00		1	1		1	22,00	
40	JOCIEL RODRIGUES ALEIXO	2	0	1	1	0	1	2,5	0	1	2	0	1	1	0	1	13,50	4,50					1	5,50	
44	65.613.765 ANDREA WANGER GENEROSO RELA	3	4	1	2,5	2,5	1	3,5	3,5	2	2	4	2	3	5	1	40,00	13,33		1				14,33	

46	53.504.651 ARTHUR CASAGRANDE SILVA	3	4,5	4	3,5	4,5	2	4	5	5	3,5	4,5	5	2	4,5	1	56,00	18,67					1	19,67	INSCRIÇÃO DO MESMO AGENTE CULTURAL 33 E 46
47	MANUELA CARVALHO VILLELA	3	4,5	4	3	4,5	2	3,5	5	5	3,5	4,5	5	3	5	1	56,50	18,83		1			1	20,83	
48	52.055.529 LETICIA RUIZ	3	4	5	4	4,5	5	3	5	4	3	4,5	4	3	5	2	59,00	19,67		1		1		21,67	
50	BRUNA HADDAD GOSSON JORGE	3,5	5	4	4	4	3	4	5	4	3	5	4	3	4	4	59,50	19,83		1				20,83	
51	NATÁLIA RIBEIRO FERNANDI PARMA	3	3	3	3	4	2,5	3	4,5	3	3	4	3	2,5	4	4	49,50	16,50		1			1	18,50	
52	CLAUDIA MONIQUE SILVA FERREIRA	4	4	2	4	4	2,5	4	5	5	3,5	4,5	5	3,5	4	4	59,00	19,67		1			1	21,67	
53	LOUISE PRADO GREGÓRIO	3	3,5	3	2	2,5	1	2	3	2	1	2,5	2	2	3,5	2	35,00	11,67		1			1	13,67	
57	BEATRIZ DA PORCIUNCULA PAIAS	3,5	4,5	5	3	5	2,5	4	4,5	5	2	4,5	5	3	5	4	60,50	20,17		1		1		22,17	
61	NIVALDO VILLELA	2	3	2	1	2	1	2	3	1	1	3,5	1	1	4	1	28,50	9,50					1	10,50	
64	MIGUEL DAMHA 338.501.108-69	0	0	0	0	0	0	0	0	0	0	0	0	0	0	0	0,00	0,00						0,00	INSCRIÇÃO DO MESMO AGENTE CULTURAL 64 -NAS INSCRIÇÕES 75 E 79 - ARTES CÊNICAS CIRCULAÇÃO
65	THAINA FERNANDES COSTA	3	4	3	3	4	2,5	3,5	4	4	3,5	4	4	3	5	3	53,50	17,83		1			1	19,83	
66	MARIANA RODRIGUES MAEKAWA 32598128818	3	4,5	2	3,5	4,5	3,5	4	5	5	3	5	5	3	4,5	4	59,50	19,83		1				20,83	INSCRIÇÃO DO MESMO AGENTE CULTURAL 66 - NA INSCRIÇÃO 32 - ARTES CÊNICAS CIRCULAÇÃO
67	MATHEUS GARCIA JANEIRO	3	4,5	1,5	2	4	1	4	4,5	4	3	4	4	3	5	4	51,50	17,17	1				1	19,17	
68	ÉRICA NATALENSE PRODUÇÕES ARTÍSTICAS	3	5	3	3	3,5	1	4	4,5	4	3	4	4	3	5	3	53,00	17,67		1			1	19,67	
69	LUIS CESAR POVERO	2	4	4	3	4,5	3	3	5	5	3	3,5	5	1	4	2	52,00	17,33						17,33	
70	CRISTIANE MALAGOLI TAGUCHI	3	4,5	5	3	5	5	3,5	5	5	3	4	5	3	4,5	5	63,50	21,17		1				22,17	
71	49509242 LUIZ HUMBERTO SIQUEIRA	2	4	2	3	4	2	3	4,5	4	2	4	4	2	4	3	47,50	15,83					1	16,83	
74	MARIANA FRANCHI TANIBATA	3	4	3	3	4	2	4	5	4	3	4,5	4	3	4	4	54,50	18,17		1			1	19,17	
77	MARIEL VARJÃO AZOUBEL	2	4	1	3	4	1	3	5	1	1	4	1	1,5	3	1	35,50	11,83		1				12,83	
78	MATHEUS DUTRA MARTINS	3,5	4,5	5	3,5	5	3	3,5	5	4	3,5	4,5	4	3	4	3	59,00	19,67						19,67	
81	LARISSA FURLANI BLANCO	3,5	5	5	3	4,5	4	4	4	5	3,5	4	5	3,5	4	1	59,00	19,67		1				20,67	
85	LEIDIANE BRAZ DA SILVA	3	4,5	4	3	4,5	2	3,5	4,5	3	2,5	4,5	3	3	4	1	50,00	16,67		1			1	18,67	
88	SOLANGE CARLOTA RODRIGUES	2	4,5	4	2	3,5	2	3	4,5	5	2	4,5	5	2	4,5	2	50,50	16,83		1	1		1	19,83	
90	SHEIQUELLANN SHERONN GOÇALVES DIAS	2	3	5	2	3	2,5	2,5	4	2	2	3	2	2	3	2	40,00	13,33			1		1	15,33	
91	CENTRO CULTURAL TEATRO DE ARTE E OFÍCIO	3	5	4	1	3	2	4	5	5	2	3,5	5	3	4	2	51,50	17,17						17,17	INSCRIÇÃO DO MESMO REPRESENTANTE LEGAL AGENTE CULTURAL PJ - DIFERENTE 91 E 105
92	ANA CAROLINA RODRIGUES BASTOS ME	2	4	2	2	2	1	2	4	1	2	2	1	2	3	1	31,00	10,33						10,33	
95	CARLKISS DANCE PRODUCOES E COMPANHIA DE DANCA NEGRA CONTEMPORANEA	4	3,5	1	3	4	1	4	4	1	1	3,5	1	3	4	1	39,00	13,00	1				1	15,00	
96	VICTOR HUGO DE SOUSA	3	4,5	5	3,5	4,5	4	3	4,5	5	1	3	5	3	4,5	1	54,50	18,17					1	19,17	INSCRIÇÃO DO MESMO AGENTE CULTURAL 96 - NA INSCRIÇÃO 93 - ARTES CÊNICAS NÚMEROS CIRCENSES
98	VINÍCIUS CUSTÓDIO DA SILVA	3,5	5	5	3	3	4	4	5	4	3,5	4,5	4	3,5	5	2	59,00	19,67					1	20,67	
101	POLIANA SALES ESTEVAM	3,5	3	5	2,5	3,5	4	4	3,5	5	2	3,5	5	1	3,5	2,5	51,50	17,17	1	1			1	20,17	
105	ATELIE KAIROS PRODUCOES ARTISTICAS LTDA	2,5	5	3	1	2,5	2	4	5	5	2	4	5	2	4	2	49,00	16,33						16,33	INSCRIÇÃO DO MESMO REPRESENTANTE LEGAL AGENTE CULTURAL PJ - DIFERENTE 91 E 105
107	LAÍS FERREIRA FANTINI	3,5	4,5	4	3,5	4	2	4	4,5	3	3	3	3	2	4	1	49,00	16,33		1			1	18,33	
111	BRUNO AGAMME GIORDANO	2	3	1	2	2	1	2	2	2	1	2,5	2	2	3,5	1	29,00	9,67					1	10,67	

INSCRIÇÃO	NOME	CLASSIFICAÇÃO POR ORDEM DE NOTA	OBSERVAÇÃO
13	PAMELLA DE CAPRIO VILLANOVA	24,33	
11	BRUNA GRAZIELA GARCIA POTENZA	22,50	
57	BEATRIZ DA PORCIUNCULA PAIAS	22,17	
70	CRISTIANE MALAGOLI TAGUCHI	22,17	
6	23.507.552 JULIANA PABLOS CALLIGARIS	22,00	
31	ADRIELLY MONTICELLI PUCCI	22,00	
35	DALNEY MEKSON RABELO REIS	22,00	
48	52.055.529 LETICIA RUIZ	21,67	
52	CLAUDIA MONIQUE SILVA FERREIRA	21,67	
47	MANUELA CARVALHO VILLELA	20,83	
50	BRUNA HADDAD GOSSON JORGE	20,83	
66	MARIANA RODRIGUES MAEKAWA 32598128818	20,83	INSCRIÇÃO DO MESMO AGENTE CULTURAL 66 - NA INSCRIÇÃO 32 - ARTES CÊNICAS CIRCULAÇÃO
30	ERIKA CAROLINA CUNHA RIZZA DE OLIVEIRA	20,67	
81	LARISSA FURLANI BLANCO	20,67	

98	VINÍCIUS CUSTÓDIO DA SILVA	20,67	
28	MAURO BRAGA CAMPOS	20,50	
8	CAMILA ROBERTA DE SOUZA – ME	20,17	
29	RENATA DOMINGOS VOLPATO	20,17	
74	MARIANA FRANCHI TANIBATA	19,17	
101	POLIANA SALES ESTEVAM	20,17	
65	THAINA FERNANDES COSTA	19,83	
88	SOLANGE CARLOTA RODRIGUES	19,83	
46	53.504.651 ARTHUR CASAGRANDE SILVA	19,67	INSCRIÇÃO DO MESMO AGENTE CULTURAL 33 E 46
68	ÉRICA NATALENSE PRODUÇÕES ARTÍSTICAS	19,67	
78	MATHEUS DUTRA MARTINS	19,67	
34	15.178.179 PRISCILA MARTINS	19,33	
67	MATHEUS GARCIA JANEIRO	19,17	
96	VICTOR HUGO DE SOUSA	19,17	INSCRIÇÃO DO MESMO AGENTE CULTURAL 96 - NA INSCRIÇÃO 93 - ARTES CÊNICAS NÚMEROS CIRCENSES
85	LEIDIANE BRAZ DA SILVA	18,67	
26	ANDREIA STELA DE ALMEIDA	18,50	
51	NATÁLIA RIBEIRO FERNANDI PARMA	18,50	
107	LAÍS FERREIRA FANTINI	18,33	
17	LUIS FERNANDO BINOTTI GONÇALVES	18,17	INSCRIÇÕES REPETIDAS 09 E 17
25	GRUPO DE TEATRO TESPIS	18,17	
69	LUIS CESAR POVERO	17,33	
91	CENTRO CULTURAL TEATRO DE ARTE E OFÍCIO	17,17	INSCRIÇÃO DO MESMO REPRESENTANTE LEGAL AGENTE CULTURAL PJ - DIFERENTE 91 E 105
2	ANONE PRODUÇÕES ARTÍSTICAS EIRELI ME	17,00	
71	49509242 LUIZ HUMBERTO SIQUEIRA	16,83	
5	49.156.784 ANA KATHIA RUZ GUERRA	16,33	
105	ATELIE KAIROS PRODUCOES ARTISTICAS LTDA	16,33	INSCRIÇÃO DO MESMO REPRESENTANTE LEGAL AGENTE CULTURAL PJ - DIFERENTE 91 E 105
90	SHEIQUELLANN SHERONN GOÇALVES DIAS	15,33	
95	CARLKISS DANCE PRODUCOES E COMPANHIA DE DANCA NEGRA CONTEMPORANEA	15,00	
44	65.613.765 ANDREA WANGER GENEROSO RELA	14,33	
53	LOUISE PRADO GREGÓRIO	13,67	
14	36.268.759 CLECIO DE SOUZA CARVALHO	13,50	
77	MARIEL VARJÃO AZOUBEL	12,83	
111	BRUNO AGAMME GIORDANO	10,67	
61	NIVALDO VILLELA	10,50	
92	ANA CAROLINA RODRIGUES BASTOS ME	10,33	
12	MARCEL RIBEIRO SAMPAULO	7,83	
1	PABLO RUIZ AP. PÉRICO DAMBROSKI	7,00	
40	JOCIEL RODRIGUES ALEIXO	5,50	
4	TESTE	0,00	INSCRIÇÃO TESTE
9	46.914.752 LUIS FERNANDO BINOTTI GONCALVES	0,00	INSCRIÇÕES REPETIDAS 09 E 17
33	53.504.651 ARTHUR CASAGRANDE SILVA	0,00	INSCRIÇÃO DO MESMO AGENTE CULTURAL 33 E 46
64	MIGUEL DAMHA 338.501.108-69	0,00	INSCRIÇÃO DO MESMO AGENTE CULTURAL 64 - NAS INSCRIÇÕES 75 E 79 - ARTES CÊNICAS CIRCULAÇÃO

b) Projetos de Circulação:

INSCRIÇÃO	NOME	RELEVÂNCIA ARTÍSTICA E CULTURAL DO PROJETO			PLANO DE ACESSO E ACESSIBILIDADE			QUALIFICAÇÃO DA AGENTE CULTURAL E DA EQUIPE ENVOLVIDA NO PROJETO			VIABILIDADE DE REALIZAÇÃO DO PROJETO			COMPATIBILIDADE ORÇAMENTÁRIA			TOTAL	MÉDIA DA NOTA	PONTUAÇÃO DOS INDUTORES DE INCLUSÃO					TOTAL FINAL	OBSERVAÇÃO
PARECERISTAS		1	2	3	1	2	3	1	2	3	1	2	3	1	2	3		TOTAL /3	A	B	C	D	E		
3	66.033.823 CLAUDIA CRISTINA STEIN	0	0	0	0	0	0	0	0	0	0	0	0	0	0	0	0,00	0,00						0,00	INSCRIÇÃO DO MESMO AGENTE CULTURAL 03 - NA INSCRIÇÃO 43 - ARTES CÊNICAS CIRCULAÇÃO
7	HECTOR TRINCA ESPAGNOLI	4	5	5	4	5	5	4	5	2	2	5	2	3	4	2	57,00	19,00					1	20,00	
10	MARIA BRANCA PRODUÇÃO CULTURAL E ARTÍSTICA LTDA	1,5	2	4	2	2,5	4	1,5	2	2	2	2,5	3	1,5	4	4	38,50	12,83						12,83	
16	DANIEL DE ALMEIDA SANTOS	2	2,5	5	2	3	5	4	2,5	2	2	4	4	2	4	5	49,00	16,33	1				1	18,33	
18	NAIA PRATA ATTICIATI WAGNER	5	3	5	2,5	5	5	5	5	5	3	5	5	3	5	5	66,50	22,17		1				23,17	
19	MARIA INÊS BACHIEGA	0	0	0	0	0	0	0	0	0	0	0	0	0	0	0	0,00	0,00						0,00	INSCRIÇÕES REPETIDAS 19 E 22
22	MARIA INÊS BACHIEGA	1	1.5	4	1	1.5	3	3	2.5	2	1	1.5	5	1	2.5	3	24,00	8,00		1			1	10,00	INSCRIÇÕES REPETIDAS 19 E 22
23	12.467.142 RUTH ELIZABET DA SILVA	5	2,5	3	1	2,5	5	4	3,5	4	1	1,5	1	1	1,5	4	40,50	13,50		1				14,50	
32	MARIANA RODRIGUES MAEKAWA 32598128818	0	0	0	0	0	0	0	0	0	0	0	0	0	0	0	0,00	0,00						0,00	INSCRIÇÃO DO MESMO AGENTE CULTURAL 32 - NA INSCRIÇÃO 66 - ARTES CÊNICAS PRODUÇÃO
37	SILVIO CÉSAR LEME	3	1	5	2	1	3	3	3	4	1	2,5	1	3	4	5	41,50	13,83					1	14,83	
38	MATHEUS AUGUSTO TOPPAN	4	3,5	5	2	3	5	4	4	2	3	4	5	4	4,5	5	58,00	19,33						19,33	
39	ROGÉRIO TUFAILE KOWASK BEZERRA	5	4	5	4	3	5	5	5	2	1,5	5	1	2	4,5	5	57,00	19,00					1	20,00	
41	MARESSA NAEGELY SILVA GOMES	3	3	4	3,5	5	5	3	2,5	2	3	3,5	4	2	3,5	5	52,00	17,33		1				18,33	

42	ISABELLA CLARO TEGON	5	4,5	5	5	3,5	4	5	5	3	4	3,5	4	4	3,5	4	63,00	21,00		1				22,00	
43	CLÁUDIA CRISTINA STEIN	1	2	2	1	3	2	2	2,5	2	1	2,5	1	1	1,5	1	25,50	8,50		1			1	10,50	INSCRIÇÃO DO MESMO AGENTE CULTURA 43 - NA INSCRIÇÃO 03 - ARTES CÊNICAS CIRCULA-ÇÃO
45	GLEICE MARIA SEVERO DA SILVA 22543304894	5	5	5	2	4	5	5	5	2	3	5	5	3	4	5	63,00	21,00	1	1			1	24,00	
49	ISLAINE STEFANIA GARCIA	3	4	5	4	4,5	5	5	5	2	5	5	5	3	5	5	65,50	21,83		1				22,83	
54	ASSOCIAÇÃO PONTO DE CULTURA ESPAÇO ARTE AFRICANA	5	4	5	1	3	2	3	5	5	2	3,5	4	2	3,5	5	53,00	17,67	1	1			1	20,67	
55	ARIANA ZILIOTI	3	2,5	4	2,5	3,5	5	4	4	2	3,5	4,5	3	4	4,5	5	55,00	18,33		1				19,33	
59	RODRIGO CARDOSO DE SOUZA LOPES	4	4,5	5	1,5	3	5	5	4	4	3	4	5	4	4,5	5	61,50	20,50	1				1	22,50	
62	ALIANE GONCALVES DE AGUIAR SILVA 35563801888	3	3	5	2,5	3,5	5	4	2,5	4,5	1,5	2,5	5	4	4	5	55,00	18,33		1			1	20,33	
63	27.226.162 KARA BUENO DE ARAÚJO ARIZA	5	4	5	3	3,5	5	5	5	4	5	5	5	4	5	5	68,50	22,83		1	1		1	25,83	
72	LARA PRADO MARTINS	5	4	5	5	5	5	5	5	4,5	2,5	4,5	5	4	5	5	69,50	23,17		1			1	25,17	
75	MIGUEL DAMHA	0	0	0	0	0	0	0	0	0	0	0	0	0	0	0	0,00	0,00						0,00	INSCRIÇÃO DO MESMO AGENTE CULTURAL 75 - NAS INSCRIÇÕES 79 - ARTES CÊNICAS CIRCU-LAÇÃO E INSCRIÇÕES 64 - ARTES CÊNICAS PRODUÇÃO
76	45426545 ANDREIA JESUS ALECRIM	2	2,5	5	1,5	4	5	4	2,5	3	1	2,5	5	1	3,5	5	47,50	15,83					1	16,83	
79	MIGUEL DAMHA	5	4	5	2	3	5	5	5	4	2	4	5	2	4	5	60,00	20,00						20,00	INSCRIÇÃO DO MESMO AGENTE CULTURAL 75 - NAS INSCRIÇÕES 79 - ARTES CÊNICAS CIRCU-LAÇÃO E INSCRIÇÕES 64 - ARTES CÊNICAS PRODUÇÃO
80	RITA DE CÁSSIA LUNARDI	2	1	4	1	3,5	5	5	3	4	1	3	3,5	2	4,5	5	47,50	15,83	1	1			1	18,83	
84	JEAN RODRIGUES DA LUZ	2	2,5	3	1	3	5	3	3	5	1	4	4	2	4,5	5	48,00	16,00					1	17,00	
86	COMPANHIA TEATRAL CENARTE PRODUÇÕES ARTÍSTICAS	4	1	4	3	3	5	4	3	5	3	2,5	4	3	3	5	52,50	17,50	1				1	19,50	
87	GRAZIELE CRISTINA GARBUIO	3	5	5	3,5	5	5	4	5	5	4	5	5	3	5	5	67,50	22,50		1			1	24,50	
94	51.931.403 BRUNO AGAMME GIORDA-NO - ME	2	2	1	1	2,5	1	3	3	1	1	1	1	1	1	1	22,50	7,50						7,50	
97	KAUI MOUTINHO FARIAS	3	3	5	1	3	4,5	4	5	5	1	5	5	1	4,5	5	55,00	18,33	1		1			20,33	
99	49.451.593 FRANCINE ROMERO ACORSI	5	2	4	2	2,5	5	3	3	2	1	2	5	1	4	3,5	45,00	15,00		1			1	17,00	
100	MIGUEL GONÇALVES SANTOS	0	0	0	0	0	0	0	0	0	0	0	0	0	0	0	0,00	0,00						0,00	INSCRIÇÕES REPETIDAS 100 E 103
103	MIGUEL GONÇALVES SANTOS	2	3	4	1,5	3	5	3	2,5	3	2	3,5	5	2	3,5	5	48,00	16,00			1			17,00	INSCRIÇÕES REPETIDAS 100 E 103
104	ALEX BORGES	5	3,5	5	2,5	3	5	4	4	4	3,5	3,5	5	3,5	4	5	60,50	20,17	1				1	22,17	
106	YASMIN BERZIN CAPOZZOLI	4	3,5	5	2,5	3	5	5	3,5	2	2,5	2,5	2	1	4	1	46,50	15,50		1				16,50	
108	LUANDA OLIVEIRA SOUZA	5	1	5	3	2	5	3,5	3	5	3	1,5	4,5	3	3	5	52,50	17,50		1			1	19,50	
109	31.434.280 CRISTINO ABEL SAAVEDRA	3	2,5	5	3,5	4	5	5	4	5	3	4	4	5	4	5	62,00	20,67						20,67	
110	ASSOCIAÇÃO CULTURAL MADEIRA DE LEI	4	4,5	5	3	5	5	3	5	3	2,5	4	4	3	4	3,5	58,50	19,50						19,50	

INSCRIÇÃO	NOME	CLASSIFICAÇÃO POR ORDEM DE NOTA	OBSERVAÇÃO
63	27.226.162 KARA BUENO DE ARAÚJO ARIZA	25,83	
72	LARA PRADO MARTINS	25,17	
87	GRAZIELE CRISTINA GARBUIO	24,50	
45	GLEICE MARIA SEVERO DA SILVA 22543304894	24,00	
18	NAIA PRATA ATTICIATI WAGNER	23,17	
49	ISLAINE STEFANIA GARCIA	22,83	
59	RODRIGO CARDOSO DE SOUZA LOPES	22,50	
104	ALEX BORGES	22,17	
42	ISABELLA CLARO TEGON	22,00	
54	ASSOCIAÇÃO PONTO DE CULTURA ESPAÇO ARTE AFRICANA	20,67	
109	31.434.280 CRISTINO ABEL SAAVEDRA	20,67	
62	ALIANE GONCALVES DE AGUIAR SILVA 35563801888	20,33	
97	KAUI MOUTINHO FARIAS	20,33	
7	HECTOR TRINCA ESPAGNOLI	20,00	
39	ROGÉRIO TUFAILE KOWASK BEZERRA	20,00	
79	MIGUEL DAMHA	20,00	INSCRIÇÃO DO MESMO AGENTE CULTURAL 75 - NAS INSCRI-ÇÕES 79 - ARTES CÊNICAS CIRCULAÇÃO E INSCRIÇÕES 64 - ARTES CÊNICAS PRODUÇÃO
86	COMPANHIA TEATRAL CENARTE PRODUÇÕES ARTÍSTICAS	19,50	
108	LUANDA OLIVEIRA SOUZA	19,50	
110	ASSOCIAÇÃO CULTURAL MADEIRA DE LEI	19,50	
38	MATHEUS AUGUSTO TOPPAN	19,33	
55	ARIANA ZILIOTI	19,33	
80	RITA DE CÁSSIA LUNARDI	18,83	

16	DANIEL DE ALMEIDA SANTOS	18,33	
41	MARESSA NAEGELY SILVA GOMES	18,33	
84	JEAN RODRIGUES DA LUZ	17,00	
99	49.451.593 FRANCINE ROMERO ACORSI	17,00	
103	MIGUEL GONÇALVES SANTOS	17,00	INSCRIÇÕES REPETIDAS 100 E 103
76	45426545 ANDREIA JESUS ALECRIM	16,83	
106	YASMIN BERZIN CAPOZZOLI	16,50	
37	SILVIO CÉSAR LEME	14,83	
23	12.467.142 RUTH ELIZABET DA SILVA	14,50	
10	MARIA BRANCA PRODUÇÃO CULTURAL E ARTÍSTICA LTDA	12,83	
43	CLÁUDIA CRISTINA STEIN	10,50	INSCRIÇÃO DO MESMO AGENTE CULTURA 43 - NA INSCRIÇÃO 03 - ARTES CÊNICAS CIRCULAÇÃO
22	MARIA INÊS BACHIEGA	10,00	INSCRIÇÕES REPETIDAS 19 E 22
94	51.931.403 BRUNO AGAMME GIORDANO - ME	7,50	
3	66.033.823 CLAUDIA CRISTINA STEIN	0,00	INSCRIÇÃO DO MESMO AGENTE CULTURAL 03 - NA INSCRIÇÃO 43 - ARTES CÊNICAS CIRCULAÇÃO
19	MARIA INÊS BACHIEGA	0,00	INSCRIÇÕES REPETIDAS 19 E 22
32	MARIANA RODRIGUES MAEKAWA 32598128818	0,00	INSCRIÇÃO DO MESMO AGENTE CULTURAL 32 - NA INSCRIÇÃO 66 - ARTES CÊNICAS PRODUÇÃO
75	MIGUEL DAMHA	0,00	INSCRIÇÃO DO MESMO AGENTE CULTURAL 75 - NAS INSCRIÇÕES 79 - ARTES CÊNICAS CIRCULAÇÃO E INSCRIÇÕES 64 - ARTES CÊNICAS PRODUÇÃO
100	MIGUEL GONÇALVES SANTOS	0,00	INSCRIÇÕES REPETIDAS100 E 103

c)Projetos de Número Circense:

INSCRIÇÃO	NOME	RELEVÂNCIA ARTÍSTICA E CULTURAL DO PROJETO			PLANO DE ACESSO E ACESSIBILIDADE			QUALIFICAÇÃO DA AGENTE CULTURAL E DA EQUIPE ENVOLVIDA NO PROJETO			VIABILIDADE DE REALIZAÇÃO DO PROJETO			COMPATIBILIDADE ORÇAMENTÁRIA			TOTAL	MÉDIA DA NOTA	PONTUAÇÃO DOS INDUTORES DE INCLUSÃO					TOTAL FINAL	OBSERVAÇÃO
PARECERISTAS		1	2	3	1	2	3	1	2	3	1	2	3	1	2	3		TOTAL /3	A	B	C	D	E		
20	LAIS RODRIGUEZ CARDAMONI MIOLA	3,5	4,5	5	3,5	3,5	2	4	4,5	5	3,5	4	4	3	4	4,5	58,50	19,50		1				20,50	
21	RAFAEL VILELA	3	3,5	2,5	4	4	2	3	3,5	3,5	2,5	3,5	4	3	3,5	4	49,50	16,50					1	17,50	
27	DÉBORA ISHIKAWA	3,5	3	4	3	4	3,5	3,5	4,5	5	3	3,5	4	3	4	4	55,50	18,50		1				19,50	
36	A.F.E. COELHO PRODUÇÕES LTDA	3	5	4	2	4	2,5	3,5	5	5	2,5	4,5	4	2	4	5	56,00	18,67						18,67	
56	FERNANDA LIMA MACIEL DA SILVA	2	5	3	2	4,5	4	1	4,5	3,5	2	4,5	3	3	4,5	5	51,50	17,17		1			1	19,17	
58	FERNANDA NUNES DE SOUSA	2,5	5	5	5	4,5	5	3,5	5	4	3,5	4	4,5	2	4,5	5	63,00	21,00		1			1	23,00	
82	CAROLINA PACCAGNELLA BRAGA	2	4	3	3,5	5	3,5	3	5	4	3	4	4,5	3	4	4	55,50	18,50		1				19,50	
83	RAFAELA CARVALHO VILLELA	2	2,5	2.5	3	4	3	3,5	5	5	3	4	3,5	3	4	4,5	50,00	16,67					1	17,67	
93	VICTOR HUGO DE SOUSA	0	0	0	0	0	0	0	0	0	0	0	0	0	0	0	0,00	0,00						0,00	INSCRIÇÃO DO MESMO AGENTE CULTURAL 96 PRODUÇÃO - NA INSCRIÇÃO 93 - ARTES CÊNICAS NÚMEROS CIRCENSES
102	CELSO GOMES	2	2	2,5	2	3	2	2	3	3,5	3	2,5	2	2,5	5	4	41,00	13,67					1	14,67	

INSCRIÇÃO	NOME	CLASSIFICAÇÃO POR ORDEM DE NOTA	OBSERVAÇÃO
27	DÉBORA ISHIKAWA	23,00	
58	FERNANDA NUNES DE SOUSA	20,50	
20	LAIS RODRIGUEZ CARDAMONI MIOLA	19,50	
83	RAFAELA CARVALHO VILLELA	19,50	
36	A.F.E. COELHO PRODUÇÕES LTDA	19,17	
82	CAROLINA PACCAGNELLA BRAGA	18,67	
21	RAFAEL VILELA	17,67	
56	FERNANDA LIMA MACIEL DA SILVA	17,50	
93	VICTOR HUGO DE SOUSA	14,67	
102	CELSO GOMES	0,00	INSCRIÇÃO DO MESMO AGENTE CULTURAL 96 PRODUÇÃO - NA INSCRIÇÃO 93 - ARTES CÊNICAS NÚMEROS CIRCENSES

d)Projetos de Festival:

INSCRIÇÃO	NOME	RELEVÂNCIA ARTÍSTICA E CULTURAL DO PROJETO			PLANO DE ACESSO E ACESSIBILIDADE			QUALIFICAÇÃO DA AGENTE CULTURAL E DA EQUIPE ENVOLVIDA NO PROJETO			VIABILIDADE DE REALIZAÇÃO DO PROJETO			COMPATIBILIDADE ORÇAMENTÁRIA			TOTAL	MÉDIA DA NOTA	PONTUAÇÃO DOS INDUTORES DE INCLUSÃO					TOTAL FINAL	OBSERVAÇÃO
PARECERISTAS		1	2	3	1	2	3	1	2	3	1	2	3	1	2	3		TOTAL /3	A	B	C	D	E		
15	SOCIEDADE CULTURAL TEATRO SIA SANTA	3,5	4	3,5	4,5	2,5	4	4	5	4	2	1	1,5	2	1	2,5	45,00	15,00					1	16,00	
24	FLOR DE CUMBIA PRODUÇÕES CULTURAIS LTDA	3	5	5	3	2,5	5	3,5	5	5	3,5	3	5	2,5	5	4,5	60,50	20,17		1				21,17	
60	DIEGO JIQUILIN RAMIREZ	3	5	5	3	5	4	3	5	1	3,5	2	1	2,5	1	1	45,00	15,00		1	1			17,00	
73	46.651.083 JONAS MARCOS DE OLIVEIRA	3,5	4	5	2,5	1	4	3	3	2	2	2	4	3	1	5	45,00	15,00						15,00	
89	BRUNA SCHROEDER ARAUJO	3,5	5	5	4	4	5	4	5	4	4	4	5	4	4	5	65,50	21,83		1				22,83	

INSCRIÇÃO	NOME	CLASSIFICAÇÃO POR ORDEM DE NOTA	OBSERVAÇÃO
89	BRUNA SCHROEDER ARAÚJO	22,83	
24	FLOR DE CUMBIA PRODUÇÕES CULTURAIS LTDA	21,17	

60	DIEGO JIQUILIN RAMIREZ	17,00	
15	SOCIEDADE CULTURAL TEATRO SIA SANTA	16,00	
73	46.651.083 JONAS MARCOS DE OLIVEIRA	15,00	

2) DANÇA:
a) Projetos de Produção:

INSCRIÇÃO	NOME	RELEVÂNCIA ARTÍSTICA E CULTURAL DO PROJETO			PLANO DE ACESSO E ACESSIBILIDADE			QUALIFICAÇÃO DA AGENTE CULTURAL E DA EQUIPE ENVOLVIDA NO PROJETO			VIABILIDADE DE REALIZAÇÃO DO PROJETO			COMPATIBILIDADE ORÇAMENTÁRIA			TOTAL	MÉDIA DA NOTA	PONTUAÇÃO DOS INDUTORES DE INCLUSÃO					TOTAL FINAL	OBSERVAÇÃO
PARECERISTAS		1	2	3	1	2	3	1	2	3	1	2	3	1	2	3		TOTAL /3	A	B	C	D	E		
3	DANIEL RIBEIRO FERNANDES ALEIXO	5	3	3	3	3	1	4	3	2	3	2	3	4	2	2	43,00	14,33					1	15,33	
4	AYLA VICENTIN ALVES	2,5	1	3	2	2	1	2	2	1	2	1	2	4	2	1	28,50	9,50					1	10,50	
5	LUCIA HELENA NEGRI TEIXEIRA LTDA	3,5	2	4	4	2	2	4	2	3	4	2	4	3	1	4	44,50	14,83		1				15,83	
6	49.376.782 JULIA COSTA MERCÚRIO	0	0	0	0	0	0	0	0	0	0	0	0	0	0	0	0,00	0,00						0,00	INSCRIÇÕES REPETIDAS 6 E 10
8	ADÔNIS JESUS	2	1	2	2,5	1	1	2	1	1	2	1	1	1	1	1	20,50	6,83					1	7,83	
10	JULIA COSTA MERCURIO	4	3	3	5	4	3	4	2	3	5	3	4	5	3	4	55,00	18,33		1			1	20,33	INSCRIÇÕES REPETIDAS 6 E 10
11	LETÍCIA ZANELLATO MICHELANI	5	5	4	5	4	4	5	5	4	5	5	5	5	5	5	71,00	23,67		1			1	25,67	
13	LEILA CRISTINA MANSANO EPP	4	3	3	4	4	2	4,5	5	4	5	4	3	5	3	2	55,50	18,50		1			1	20,50	
15	JENNIFER SEVERO	0	0	0	0	0	0	0	0	0	0	0	0	0	0	0	0,00	0,00						7,00	AGENTE CULTURAL SE INSCREVEU EM 6 ÁREAS CULTURAIS, SERÃO ACEITOS AS 2 ÚLTIMAS INSCRIÇÕES: 07 - MANIFESTAÇÕES 15 - DANÇA 5 - ARTESANATO 4 - PATRIMÔNIO 36 - MULTILINGUAGENS 49 - AUDIOVISUAL CINECLUBES
18	JOSÉ ARIMATÉ DE SOUZA	4,5	4	2	5	2	1	4	3	3	4	2	1	5	2	1	49,50	16,50						16,50	
19	GUILHERME CORRÊA VIÉGAS	4	5	4	5	4	3	5	5	5	5	5	4	5	4	5	68,00	22,67					1	23,67	
20	JEFFERSON ALEXANDRINO PEREIRA DAS VIRGENS	4	5	4	3	2	1	4	2	1	4	3	1	5	3	1	43,00	14,33					1	15,33	
23	A.C.R.SILVA LTDA	4,5	4	4	5	3	1	4,5	4	3	5	3	2	5	3	1	56,00	18,67	1				1	20,67	
25	JHONATAN MAGRIN MOREIRA	2	2	2	1	2	1	2,5	2	1	2	1	2	1	1	1	23,50	7,83					1	8,83	
26	KRAFT BALLET LTDA	4	3	4	4	3	3	4	3	3	3,5	3	2	5	3	4	51,50	17,17		1				18,17	
27	CLAUDINEY MACHADO BUGMANN DE SOUSA AIRES	2	2	4	2	1	1	3	2	1	3	2	1	2	2	1	29,00	9,67					1	10,67	
32	CASA DA CRIANÇA VOVÔ NESTOR	3	2	5	4	2	3	3	2	1	2	2	1	2	1	1	38,00	12,67		1			1	14,67	
35	23.040.730 TATIANA VALERIO ALVES	3	3	4	5	3	4	5	3	4	5	4	5	5	4	5	62,00	20,67		1				21,67	
38	ASSOCIAÇÃO CIVIL CARMELITAS DA CARIDADE / CENTRO ASSISTENCIAL VEDRUNA	3,5	3	5	4	3	3	2	1	1	2	1	1	2	1	1	39,50	13,17					1	14,17	
41	ASSOCIAÇÃO ARTE DE AMAR REGIÃO CAMPINAS	3,5	3	5	4	3	3	2	2	1	2	2	1	2,5	3	1	42,00	14,00					1	15,00	

INSCRIÇÃO	NOME	CLASSIFICAÇÃO POR ORDEM DE NOTA	OBSERVAÇÃO
11	LETÍCIA ZANELLATO MICHELANI	25,67	
19	GUILHERME CORRÊA VIÉGAS	23,67	
35	23.040.730 TATIANA VALERIO ALVES	21,67	
13	LEILA CRISTINA MANSANO EPP	20,50	
10	JULIA COSTA MERCÚRIO	20,33	INSCRIÇÕES REPETIDAS 6 E 10
23	A.C.R.SILVA LTDA	20,67	
26	KRAFT BALLET LTDA	18,17	
5	LUCIA HELENA NEGRI TEIXEIRA LTDA	15,83	
20	JEFFERSON ALEXANDRINO PEREIRA DAS VIRGENS	15,33	
3	DANIEL RIBEIRO FERNANDES ALEIXO	15,33	
18	JOSÉ ARIMATÉ DE SOUZA	16,50	
41	ASSOCIAÇÃO ARTE DE AMAR REGIÃO CAMPINAS	15,00	
32	CASA DA CRIANÇA VOVÔ NESTOR	14,67	
38	ASSOCIAÇÃO CIVIL CARMELITAS DA CARIDADE / CENTRO ASSISTENCIAL VEDRUNA	14,17	
27	CLAUDINEY MACHADO BUGMANN DE SOUSA AIRES	10,67	
4	AYLA VICENTIN ALVES	10,50	
25	JHONATAN MAGRIN MOREIRA	8,83	
8	ADÔNIS JESUS	7,83	
15	JENNIFER SEVERO	7,00	AGENTE CULTURAL SE INSCREVEU EM 6 ÁREAS CULTURAIS, SERÃO ACEITOS AS 2 ÚLTIMAS INSCRIÇÕES: 07 - MANIFESTAÇÕES 15 - DANÇA 5 - ARTESANATO 4 - PATRIMÔNIO 36 - MULTILINGUAGENS 49 - AUDIOVISUAL CINECLUBES
6	49.376.782 JULIA COSTA MERCÚRIO	0,00	INSCRIÇÕES REPETIDAS 6 E 10

b)Projetos de Circulação:

INSCRIÇÃO	NOME	RELEVÂNCIA ARTÍSTICA E CULTURAL DO PROJETO			PLANO DE ACESSO E ACESSIBILIDADE			QUALIFICAÇÃO DA AGENTE CULTURAL E DA EQUIPE ENVOLVIDA NO PROJETO			VIABILIDADE DE REALIZAÇÃO DO PROJETO			COMPATIBILIDADE ORÇAMENTÁRIA			TOTAL	MÉDIA DA NOTA	PONTUAÇÃO DOS INDUTORES DE INCLUSÃO					TOTAL FINAL	OBSERVAÇÃO
PARECERISTAS		1	2	3	1	2	3	1	2	3	1	2	3	1	2	3		TOTAL /3	A	B	C	D	E		
7	ANA CLAUDIA RODRIGUES DOS SANTOS	0	0	0	0	0	0	0	0	0	0	0	0	0	0	0	0,00	0,00						0,00	INSCRIÇÕES REPETIDAS 12 E 14 - PORÉM AGENTE CULTURAL DIFERENTE
9	CM4 STUDIO ARTÍSTICO LTDA.	3,5	2	2	3	2	1	4,5	2	4	5	2	5	3	2	4	45,00	15,00		1			1	17,00	
12	PRISCILA SCALABRIN CAZZONATTO	0	0	0	0	0	0	0	0	0	0	0	0	0	0	0	0,00	0,00						0,00	INSCRIÇÕES REPETIDAS 12 E 14
14	PRISCILA SCALABRIN CAZZONATTO	5	4	2	5	3	1	5	3	3	5	2	5	4	1	5	53,00	17,67		1			1	19,67	INSCRIÇÕES REPETIDAS 12 E 14
16	SEBASTIANA APARECIDA DOS SANTOS	2,5	2	3	2,5	1	1	3	3	2	2,5	2	1	4	1	1	31,50	10,50		1			1	12,50	
17	LEONARDO MOLOGNI 36446693842	4,5	4	4	3,5	3	2	4,5	4	2	5	3	5	4	3	5	56,50	18,83					1	19,83	
21	ESPAÇO DANÇABERTA LTDA	5	4	3	5	2	2	4	5	4	5	4	1	4,5	3	2	53,50	17,83		1				18,83	
22	INSTITUTO ARNEA	5	2	4	4	2	4	4,5	3	3	5	3	4	4	2	5	54,50	18,17	1	1			1	21,17	
28	NÚCLEO DE CULTURA EDUCAÇÃO E ACESSIBILIDADE LTDA	5	4	5	5	4	5	5	3	3	5	3	5	5	3	5	65,00	21,67		1			1	23,67	
29	CLÁUDIA REGINA GARCIA MILLÁS	5	5	2	4,5	4	2	5	4	1	5	4	1	5	4	3	54,50	18,17		1				19,17	
30	SARAH RAQUEL DO CARMO SANTOS	4	5	4	2,5	3	2	5	4	3	5	4	4	5	3	4	57,50	19,17	1	1			1	22,17	
33	KAREN DIAS DE SOUSA	4	2	4	4,5	3	3	5	2	3	5	2	4	5	3	2	51,50	17,17	1	1				19,17	
36	LILIANE CRISTINA DE SOUSA	3	4	2	3	3	2	5	3	2	4	3	1	5	4	2	46,00	15,33	1	1			1	18,33	

INSCRIÇÃO	NOME	CLASSIFICAÇÃO POR ORDEM DE NOTA	OBSERVAÇÃO
28	NÚCLEO DE CULTURA EDUCAÇÃO E ACESSIBILIDADE LTDA	23,67	
30	SARAH RAQUEL DO CARMO SANTOS	22,17	
22	INSTITUTO ARNEA	21,17	
17	LEONARDO MOLOGNI 36446693842	19,83	
14	PRISCILA SCALABRIN CAZZONATTO	19,67	INSCRIÇÕES REPETIDAS 12 E 14
29	CLÁUDIA REGINA GARCIA MILLÁS	19,17	
33	KAREN DIAS DE SOUSA	19,17	
21	ESPAÇO DANÇABERTA LTDA	18,83	
36	LILIANE CRISTINA DE SOUSA	18,33	
9	CM4 STUDIO ARTÍSTICO LTDA.	17,00	
16	SEBASTIANA APARECIDA DOS SANTOS	12,50	
7	ANA CLAUDIA RODRIGUES DOS SANTOS	0,00	INSCRIÇÕES REPETIDAS 12 E 14 - PORÉM AGENTE CULTURAL DIFERENTE
12	PRISCILA SCALABRIN CAZZONATTO	0,00	INSCRIÇÕES REPETIDAS 12 E 14

c) Projetos de Festival:

INSCRIÇÃO	NOME	RELEVÂNCIA ARTÍSTICA E CULTURAL DO PROJETO			PLANO DE ACESSO E ACESSIBILIDADE			QUALIFICAÇÃO DA AGENTE CULTURAL E DA EQUIPE ENVOLVIDA NO PROJETO			VIABILIDADE DE REALIZAÇÃO DO PROJETO			COMPATIBILIDADE ORÇAMENTÁRIA			TOTAL	MÉDIA DA NOTA	PONTUAÇÃO DOS INDUTORES DE INCLUSÃO					TOTAL FINAL	OBSERVAÇÃO
PARECERISTAS		1	2	3	1	2	3	1	2	3	1	2	3	1	2	3		TOTAL /3	A	B	C	D	E		
1	CATHIA ARACELIA CANTUSIO	0	0	0	0	0	0	0	0	0	0	0	0	0	0	0	0,00	0,00						0,00	INSCRIÇÕES REPETIDAS 1 E 2
2	CATHIA ARACELIA CANTUSIO	3,5	2	2	5	2	2	3	2	2	3	2	1	4	2	1	36,50	12,17				1	1	14,17	INSCRIÇÕES REPETIDAS 1 E 2
24	31.096.773 BRUNA AMANDA DA SILVA	4	3	3	5	4	2	5	3	3	5	4	5	5	3	4	58,00	19,33		1				20,33	
31	MARIA STELA PEDROSO BARBOSA	3	2	2	3	2	1	2	1	2	2,5	2	1	2,5	1	3	30,00	10,00					1	11,00	
34	JAQUELINE CRISTINA BERGANTIN SOUZA	3	2	2	3	2	1	2	1	2	2,5	2	2	5	1	2	32,50	10,83					1	11,83	
37	ANDRÉ LUIS ALVES CARDOSO	3	2	2	3	2	1	2	1	2	2,5	2	1	5	1	1	30,50	10,17					1	11,17	
39	50.778.587 HANNA ROSA D ESTEFANO FERNANDES	4	3	2	4	2	2	2,5	2	3	5	4	5	5	3	4	50,50	16,83		1			1	18,83	
40	JAMES MADSON ELOY	0	0	0	0	0	0	0	0	0	0	0	0	0	0	0	0,00	0,00						0,00	PROJETO DE MÚSICA

INSCRIÇÃO	NOME	CLASSIFICAÇÃO POR ORDEM DE NOTA	OBSERVAÇÃO
24	31.096.773 BRUNA AMANDA DA SILVA	20,33	
39	50.778.587 HANNA ROSA D ESTEFANO FERNANDES	18,83	
2	CATHIA ARACELIA CANTUSIO	14,17	INSCRIÇÕES REPETIDAS 1 E 2
34	JAQUELINE CRISTINA BERGANTIN SOUZA	11,83	
37	ANDRÉ LUIS ALVES CARDOSO	11,17	
31	MARIA STELA PEDROSO BARBOSA	11,00	
1	CATHIA ARACELIA CANTUSIO	0,00	INSCRIÇÕES REPETIDAS 1E 2
40	JAMES MADSON ELOY	0,00	PROJETO DE MÚSICA

3) ARTES VISUAIS:
a)Projetos de Produção e Exibição:

INSCRIÇÃO	NOME	RELEVÂNCIA ARTÍSTICA E CULTURAL DO PROJETO			PLANO DE ACESSO E ACESSIBILIDADE			QUALIFICAÇÃO DA AGENTE CULTURAL E DA EQUIPE ENVOLVIDA NO PROJETO			VIABILIDADE DE REALIZAÇÃO DO PROJETO			COMPATIBILIDADE ORÇAMENTÁRIA			TOTAL	MÉDIA DA NOTA	PONTUAÇÃO DOS INDUTORES DE INCLUSÃO					NOTA FINAL	OBSERVAÇÃO
PARECERISTAS		1	2	3	1	2	3	1	2	3	1	2	3	1	2	3		TOTAL /3	A	B	C	D	E		
1	WAGNER APARECIDO PAIVA	0	0	0	0	0	0	0	0	0	0	0	0	0	0	0	0,00	0,00						0,00	PROJETO DE AUDIOVISUAL
2	AGATHA URSINI DE MORAES	5	2,5	3	4,5	4	3	4	2,5	3	4	3,5	3	3,5	2,5	2,5	50,50	16,83		1			1	18,83	
3	INSTITUTO PAVÃO CULTURAL - PROJETOS EDUCATIVOS - IPC PE	5	5	5	4,5	4	5	5	5	5	5	5	5	4,5	5	5	73,00	24,33		1				25,33	
4	LEONARDO AUGUSTO OSCHIRO	4,5	2,5	3	3	4	2,5	4,5	3,5	2,5	4,5	2,5	2,5	4	3	3	49,50	16,50					1	17,50	
5	GIOVANA MARTINS RODRIGUES	4,5	3	2,5	5	4	2,5	4,5	4	2,5	3,5	3	2,5	3	3,5	2,5	50,50	16,83		1			1	18,83	
6	65.622.083 - ALEXANDRE FILIACI	4,5	3	5	3	3	5	4,5	3,5	5	4	3,5	5	3,5	3,5	4	60,00	20,00					1	21,00	
7	DALILA ZANON	5	3,5	3,5	4	3	2,5	4	4	3	4	3,5	3	4	3	3	53,00	17,67		1				18,67	
8	MATEUS FANTELLI STELINI	5	4	5	4	5	4	5	5	5	5	4,5	5	4,5	5	5	71,00	23,67						23,67	
9	FABIANO CARRIERO EIRAS 09868713706	5	5	3	5	5	5	5	5	3,5	4	5	3,5	4,5	5	3	66,50	22,17					1	23,17	
11	CAROLINA PASSONI ENGLER	5	4,5	4	5	5	4	4,5	5	5	5	5	4	4,5	5	4	69,50	23,17		1				24,17	
12	RAUL CECILIO MENESES JÚNIOR	4,5	3,5	3,5	3	3,5	2	5	4	5	3,5	3,5	3	4,5	3,5	5	57,00	19,00						19,00	
13	NEW FAMILY GRAFFITI SHOP	4	2,5	3	4	2,5	2	4,5	2,5	5	3,5	3	2	4	2,5	2	47,00	15,67						15,67	
14	48202501830 JULIANA PROCHNOW BORGES	4,5	2,5	3,5	4,5	3	5	4	3	3,5	4,5	3,5	3,5	3	2,5	3	53,50	17,83		1			1	19,83	
17	55.598.426 MARIANA PIRAJA JUNQUEIRA	4,5	3,5	4	4,5	3,5	4	4	3	3,5	3,5	3,5	4	4,5	3,5	5	58,50	19,50						19,50	
18	DANIEL MORAES SIQUEIRA SOUZA 224.726.388-76	5	5	5	5	5	5	5	5	5	3,5	5	3	4	5	5	70,50	23,50				1	1	25,50	
20	KEILA ALESSANDRA BARALDI KNOBEL	5	4,5	5	5	4	5	5	5	5	5	5	5	4,5	5	5	73,00	24,33		1			1	26,33	
21	ESPAÇO CULTURAL CASA DO PAVÃO	4,5	4	2,5	4	4	4	4	4,5	2,5	3,3	3	3	2,5	4	2,5	52,30	17,43		1			1	19,43	
22	MAÍRA GUEDES SANTOS	4,5	3,5	3,5	4	3,5	3,5	4,5	4	4	4	4	3,5	3,5	3	3,5	56,50	18,83		1				19,83	
23	GABRIEL BERNARDO DE OLIVEIRA	5	4,5	3	5	4,5	5	4	4,5	3	4,5	3,5	3	4,5	3	3,5	60,50	20,17	1				1	22,17	
24	PAULO ROBERTO GAIA DIZIOLI	5	4	5	3,5	3	5	5	4	5	5	3,5	5	5	3	5	66,00	22,00					1	23,00	
26	JULIANA DE SÁ ALMEIDA DUARTE	5	4,5	3,5	4,5	4	5	5	5	4	4,5	4,5	3,5	4,5	4	5	66,50	22,17		1				23,17	
27	MARTA HENRIKSEN LTDA ME	5	3,5	3,5	4,5	4,5	5	4	4	3,5	4,5	3,5	4	4,5	3,5	5	62,50	20,83		1				21,83	
28	ANDREY KAIQUE MAZZEI DOS SANTOS	5	4	3	5	4,5	5	4,5	4	2,5	4	4	2,5	5	4	2,5	59,50	19,83	1	1				21,83	
29	GRACIELLA NAVARROS DE SOUZA DOS SANTOS	5	5	3,5	5	5	5	4,5	4,5	5	4	3,5	3	4,5	4	5	66,50	22,17		1				23,17	
30	CASSIA REGINA BINUTTI	4,5	3	5	2,5	2,5	3	4	3,5	5	4,5	3,5	4	3,5	2,5	4	55,00	18,33		1				19,33	
31	FAZENDA PRODUÇÕES LTDA	5	3,5	5	3,5	4	5	5	4	5	4,5	3,5	5	3,5	3,5	4	64,00	21,33						21,33	
33	THAIS PAIOLA SERSANTE ARTISTA PLASTICA LTDA	5	3	3	4,5	4	5	4	3,5	3	4	3,5	2,5	5	3,5	3,5	57,00	19,00		1			1	21,00	
34	THIAGO LUIS GAIOTTO 36610282862	5	3,5	3	4	5	3,5	5	4	3,5	4,5	4	3,5	3,5	3,5	3,5	59,00	19,67					1	20,67	
35	THAIS GALBIATI DE ALMEIDA	4	2	2	3	2,5	3	4	2	4	3	2	2	2	2,5	1	39,00	13,00		1				14,00	
36	MAÍRA FREITAS DE SOUZA	5	5	3	4,5	4	4	5	5	5	5	5	3	5	4,5	4	67,00	22,33	1	1			1	25,33	
38	GUILHERME DOMINGOS DA SILVA	5	5	3,5	5	5	5	4,5	4,5	5	4,5	4,5	3	3,5	5	2,5	65,50	21,83		1	1		1	24,83	
39	CASA DA CRIANÇA VOVÔ NESTOR	4,5	3,5	4	4	5	4	3,5	3	3,5	4,5	1	4	4,5	3	2,5	54,50	18,17		1			1	20,17	
40	LUCIANA BENETTI MARQUES VALIO	5	4,5	4	5	3,5	5	5	4,5	5	4	4	3,5	4,5	4,5	4	66,00	22,00		1				23,00	
41	GIM ARTS SERVIÇOS LTDA	5	3,5	5	3,5	3,5	3,5	5	4,5	4	4,5	4	3	4	3,5	4	60,50	20,17		1			1	22,17	
42	JACQUELINE DOS SANTOS	4	3	4	2,5	2	3	3,5	3	5	4,5	3,5	4	4,5	3	3,5	53,00	17,67						17,67	
43	GISELLE FREITAS	5	5	4	3,5	3,5	2,5	5	5	5	5	3,5	3	4,5	3,5	3	61,00	20,33		1				21,33	

INSCRIÇÃO	NOME	CLASSIFICAÇÃO POR ORDEM DE NOTA	OBSERVAÇÃO
20	KEILA ALESSANDRA BARALDI KNOBEL	26,33	
18	DANIEL MORAES SIQUEIRA SOUZA 224.726.388-76	25,50	
3	INSTITUTO PAVÃO CULTURAL - PROJETOS EDUCATIVOS - IPC PE	25,33	
36	MAÍRA FREITAS DE SOUZA	25,33	
38	GUILHERME DOMINGOS DA SILVA	24,83	
11	CAROLINA PASSONI ENGLER	24,17	
8	MATEUS FANTELLI STELINI	23,67	
9	FABIANO CARRIERO EIRAS 09868713706	23,17	
26	JULIANA DE SÁ ALMEIDA DUARTE	23,17	
29	GRACIELLA NAVARROS DE SOUZA DOS SANTOS	23,17	
24	PAULO ROBERTO GAIA DIZIOLI	23,00	
40	LUCIANA BENETTI MARQUES VALIO	23,00	
23	GABRIEL BERNARDO DE OLIVEIRA	22,17	
41	GIM ARTS SERVIÇOS LTDA	22,17	
27	MARTA HENRIKSEN LTDA ME	21,83	
28	ANDREY KAIQUE MAZZEI DOS SANTOS	21,83	
31	FAZENDA PRODUÇÕES LTDA	21,33	
43	GISELLE FREITAS	21,33	
6	65.622.083 - ALEXANDRE FILIACI	21,00	
33	THAIS PAIOLA SERSANTE ARTISTA PLASTICA LTDA	21,00	
34	THIAGO LUIS GAIOTTO 36610282862	20,67	
39	CASA DA CRIANÇA VOVÔ NESTOR	20,17	
14	48202501830 JULIANA PROCHNOW BORGES	19,83	
22	MAÍRA GUEDES SANTOS	19,83	
17	55.598.426 MARIANA PIRAJA JUNQUEIRA	19,50	
21	ESPAÇO CULTURAL CASA DO PAVÃO	19,43	
30	CASSIA REGINA BINUTTI	19,33	
12	RAUL CECILIO MENESES JÚNIOR	19,00	
2	AGATHA URSINI DE MORAES	18,83	
5	GIOVANA MARTINS RODRIGUES	18,83	

7	DALILA ZANON	18,67	
42	JACQUELINE DOS SANTOS	17,67	
4	LEONARDO AUGUSTO OSCHIRO	17,50	
13	NEW FAMILY GRAFFITI SHOP	15,67	
35	THAIS GALBIATI DE ALMEIDA	14,00	
1	WAGNER APARECIDO PAIVA	0,00	PROJETO DE AUDIOVISUAL

b) Projetos de Circulação:

INSCRIÇÃO	NOME	RELEVÂNCIA ARTÍSTICA E CULTURAL DO PROJETO			PLANO DE ACESSO E ACESSIBILIDADE			QUALIFICAÇÃO DA AGENTE CULTURAL E DA EQUIPE ENVOLVIDA NO PROJETO			VIABILIDADE DE REALIZAÇÃO DO PROJETO			COMPATIBILIDADE ORÇAMENTÁRIA			TOTAL	MÉDIA DA NOTA	PONTUAÇÃO DOS INDUTORES DE INCLUSÃO					TOTAL FINAL	OBSERVAÇÃO
PARECERISTAS		1	2	3	1	2	3	1	2	3	1	2	3	1	2	3		TOTAL /3	A	B	C	D	E		
10	MARCIO ELIAS SANTOS	0	0	0	0	0	0	0	0	0	0	0	0	0	0	0	0,00	0,00						0	INSCRIÇÕES REPETIDAS 10 E 25
15	FILIPE DOS SANTOS ESPINDOLA	0	0	0	0	0	0	0	0	0	0	0	0	0	0	0	0,00	0,00						0	INSCRIÇÕES REPETIDAS 15 E 16
16	FILIPE DOS SANTOS ESPINDOLA	5	4	4	4,5	3,5	3,5	5	4	5	4,5	4	4	4	4	5	64,00	21,33						21,33	INSCRIÇÕES REPETIDAS 15 E 16
19	EMILIO LANDI	5	2,5	2	4	3	4	3,5	2,5	3	2,5	2,5	2	2	2,5	3	44,00	14,67					1	15,67	
25	MARCIO ELIAS SANTOS	5	1	1	4,5	1	1	5	1	1	4,5	1	1	4,5	1	1	33,50	11,17						11,17	INSCRIÇÕES REPETIDAS 10 E 25
32	PRETAÇÃO ARTE E EDUCAÇÃO LTDA	5	5	5	4,5	4,5	5	5	5	5	4,5	5	5	4,5	4,5	5	72,50	24,17	1	1			1	27,17	
37	AFRANIO AFONSO MONTEMURRO	5	5	5	4	5	5	4,5	5	5	4,5	5	5	4	5	5	72,00	24,00						24,00	

INSCRIÇÃO	NOME	CLASSIFICAÇÃO POR ORDEM DE NOTA	OBSERVAÇÃO
32	PRETAÇÃO ARTE E EDUCAÇÃO LTDA	27,17	
37	AFRANIO AFONSO MONTEMURRO	24,00	
16	FILIPE DOS SANTOS ESPINDOLA	21,33	INSCRIÇÕES REPETIDAS 15 E 16
19	EMILIO LANDI	15,67	
25	MARCIO ELIAS SANTOS	11,17	INSCRIÇÕES REPETIDAS 10 E 25
10	MARCIO ELIAS SANTOS	0,00	INSCRIÇÕES REPETIDAS 10 E 25
15	FILIPE DOS SANTOS ESPINDOLA	0,00	INSCRIÇÕES REPETIDAS 15 E 16

4) FOTOGRAFIA:
a) Projetos de Produção e Circulação:

INSCRIÇÃO	NOME	RELEVÂNCIA ARTÍSTICA E CULTURAL DO PROJETO			PLANO DE ACESSO E ACESSIBILIDADE			QUALIFICAÇÃO DA AGENTE CULTURAL E DA EQUIPE ENVOLVIDA NO PROJETO			VIABILIDADE DE REALIZAÇÃO DO PROJETO			COMPATIBILIDADE ORÇAMENTÁRIA			TOTAL	MÉDIA DA NOTA	PONTUAÇÃO DOS INDUTORES DE INCLUSÃO					TOTAL FINAL	OBSERVAÇÃO
PARECERISTAS		1	2	3	1	2	3	1	2	3	1	2	3	1	2	3			A	B	C	D	E		
1	NATÁLIA COLOMBO TERÊNCIO	0	0	0	0	0	0	0	0	0	0	0	0	0	0	0	0,00	0,00						0,00	INSCRIÇÕES REPETIDAS 1 E 16
2	ROBERTO DE MELO GIGLIO	2	3,5	5	3	3,5	4	5	4,5	5	3	3,5	5	2,5	3,5	4	57,00	19,00				1	1	21,00	
3	THYAGO CARVALHO GOMES DE SOUZA	4	3,5	4	1	2,5	3	3	3	4	2,5	3	4	3	3,5	5	49,00	16,33						16,33	
4	GIANCARLO DE SOUSA GIANNELLI	3	4	4	4	4	5	5	4	5	4	4	4	5	4	4	63,00	21,00						21,00	
5	JOSÉ RICARDO FARES RIEDO	4	3,5	4	4	3	5	4	4	5	4,5	3	4	4,5	3	5	60,50	20,17						20,17	
6	BIANCA BEATRIZ CRUZ PAIVA	5	4	5	4,5	3,5	5	5	4,5	5	5	4	5	5	3	5	68,50	22,83	1	1	1		1	26,83	
7	JULIANA PASSONI ENGLER	4,5	3,5	4	5	3,5	4	5	4,5	4	4	3,5	4	4	3,5	5	62,00	20,67		1				21,67	
8	HENRIQUE FRANCISCO BAULE GEBARA CANDIDO	4,5	3,5	4	4	3	5	5	4	5	4	4	4	4	3,5	5	62,50	20,83	1					21,83	
9	LÍGIA VILLARON PIRES	4	3	4	4	3,5	5	4	3,5	5	3,5	4	4	2,5	3,5	5	58,50	19,50		1			1	21,50	
10	JÔNATAS DAMINELLI	4	4	5	4,5	3,5	4	5	3,5	5	4,5	3,5	5	4	3,5	5	64,00	21,33					1	22,33	
11	MAÍRA SAMPAIO SILVA GARZO	4,5	4	5	4	3,5	0	5	4	5	5	3,5	4	5	4	5	61,50	20,50	1				1	22,50	
12	LETÍCIA DAMIANA MOREIRA DA SILVA	3,5	4	5	4	3,5	4	5	4	5	3,5	3	4	2,5	3	5	59,00	19,67	1	1			1	22,67	
13	JÉSSICA SILVA	4	3,5	4	3	3,5	0	3,5	3,5	3	3	3	4	2	2,5	5	47,50	15,83	1	1			1	18,83	
14	RAPHAEL RIBEIRO VALVERDE RODRIGUES	4,5	4,5	5	3	3,5	4	5	4,5	5	4,5	3,5	5	4	4,5	5	65,50	21,83					1	22,83	
15	ANDRESSA PURCINO	4,5	4,5	3	5	3,5	5	4	3,5	5	5	3,5	5	4	3,5	4	63,00	21,00		1			1	23,00	
16	NATÁLIA COLOMBO TERÊNCIO	4	4,5	5	3	4,5	5	5	4	5	4	3,5	4	4	4,5	5	65,00	21,67		1			1	23,67	INSCRIÇÕES REPETIDAS 1 E 16

INSCRIÇÃO	NOME	CLASSIFICAÇÃO POR ORDEM DE NOTA	OBSERVAÇÃO
6	BIANCA BEATRIZ CRUZ PAIVA	26,83	
16	NATÁLIA COLOMBO TERÊNCIO	23,67	INSCRIÇÕES REPETIDAS 1 E 16
15	ANDRESSA PURCINO	23,00	
14	RAPHAEL RIBEIRO VALVERDE RODRIGUES	22,83	
12	LETÍCIA DAMIANA MOREIRA DA SILVA	22,67	
11	MAÍRA SAMPAIO SILVA GARZO	22,50	
10	JÔNATAS DAMINELLI	22,33	
8	HENRIQUE FRANCISCO BAULE GEBARA CANDIDO	21,83	
7	JULIANA PASSONI ENGLER	21,67	
9	LÍGIA VILLARON PIRES	21,50	
2	ROBERTO DE MELO GIGLIO	21,00	
4	GIANCARLO DE SOUSA GIANNELLI	21,00	
5	JOSÉ RICARDO FARES RIEDO	20,17	
13	JÉSSICA SILVA	18,83	
3	THYAGO CARVALHO GOMES DE SOUZA	16,33	
1	NATÁLIA COLOMBO TERÊNCIO	0,00	INSCRIÇÕES REPETIDAS 1 E 16

5) AUDIOVISUAL E MULTIMEIOS:
a) Projetos de curta-metragem de Ficção:

INSCRIÇÃO	NOME	RELEVÂNCIA ARTÍSTICA E CULTURAL DO PROJETO			PLANO DE ACESSO E ACESSIBILIDADE			QUALIFICAÇÃO DA AGENTE CULTURAL E DA EQUIPE ENVOLVIDA NO PROJETO			VIABILIDADE DE REALIZAÇÃO DO PROJETO			COMPATIBILIDADE ORÇAMENTÁRIA			TOTAL	MÉDIA DA NOTA	PONTUAÇÃO DOS INDUTORES DE INCLUSÃO					TOTAL FINAL	OBSERVAÇÃO
PARECERISTAS		1	2	3	1	2	3	1	2	3	1	2	3	1	2	3		TOTAL /3	A	B	C	D	E		
2	MARCO ANTONIO FERRARI	2	3	2	3	3	4	3	4	3	5	5	3	2	3	3	48,00	16,00					1	17,00	
3	SOCIEDADE CULTURAL ART'ASAS	3	4	3	3	3	3,5	5	5	5	3	4,5	3	3	4	3	55,00	18,33					1	19,33	
4	NICOLAU NILSON BARBOSA	4,5	4,5	5	5	4,5	4	4,5	5	5	5	5	5	5	4,5	4	70,50	23,50					1	24,50	
7	46.758.259 BEATRIZ DE BARROS LOPES ALONSO CHAGAS	0	0	0	0	0	0	0	0	0	0	0	0	0	0		0,00	0,00						0,00	INSCRIÇÃO 7 FICÇÃO E 8 DOCUMENTÁRIO - MESMO AGENTE CULTURAL
12	DIEGO RUIZ DE AQUINO SILVA	4,5	5	5	5	5	5	5	5	5	4,5	5	5	5	5	5	74,00	24,67					1	25,67	
18	JOÃO RODRIGUES FORGIARINI	4,5	4,5	5	4,5	5	5	5	5	5	4,5	5	5	5	5	5	73,00	24,33					1	25,33	
19	ADRIANO DOS SANTOS ALCANTARA	4,5	4,5	5	5	4,5	3,5	4,5	5	5	5	5	5	5	4,5	5	71,00	23,67					1	24,67	
22	LUZIA SENA RODRIGUES	5	5	5	5	5	4,5	5	5	5	4,5	5	5	5	4,5	5	73,50	24,50	1	1				26,50	
25	RAUANY NUNES FARIAS	5	5	4	4	5	3	4,5	5	5	5	5	5	4,5	5	5	70,00	23,33					1	24,33	
26	VISTA FILMES LTDA	4,5	4,5	3,5	4	5	3	5	5	5	5	5	5	4,5	5	5	69,00	23,00					1	24,00	
31	RENATA SUNEGA STUDIO DE CRIAÇÃO LTDA	4,5	5	5	4,5	5	4,5	4,5	5	5	4	5	5	4,5	5	4	70,50	23,50		1			1	25,50	
32	LUIS FERNANDO MAZIERO	4	5	4,5	4	4,5	3	4,5	5	5	3,5	5	5	4	4,5	4	65,50	21,83					1	22,83	
36	HELEN NOEMI QUINTANS GONDIM CARNIELLI	5	5	5	5	5	5	5	5	5	5	5	5	5	5	5	75,00	25,00		1			1	27,00	
39	MARIA APARECIDA DE ALMEIDA MAZIERO	3	4,5	4	3	4,5	4	4,5	5	5	4	5	5	4	4,5	5	65,00	21,67	1	1			1	24,67	
43	JUSCELINO SANTOS AUGUSTO	4	4,5	4	4	5	4	4,5	5	5	3	5	5	4	5	5	67,00	22,33	1				1	24,33	
48	HELENA CHISTE VELLOSA	4,5	4,5	4,5	4,5	5	5	4	4,5	3,5	5	5	5	5	5	4,5	69,50	23,17		1				24,17	
51	LUCAS COCA MATIAS	4,5	4,5	3	4,5	5	4	4,5	5	4	5	5	5	4	4	2	64,00	21,33					1	22,33	
52	SANDRA MARIA CARNEIRO LIMA	5	4,5	4,5	5	5	5	5	5	5	4,5	5	5	5	5	5	73,50	24,50		1		1	1	27,50	
54	TAINÁ DE FREITAS AMARAL	3,5	4,5	4,5	4,5	5	4,5	4	5	5	4	4	3	4,5	5	4	65,00	21,67		1			1	23,67	
59	ANGIE KELLY LIMA LUCENA	5	4,5	5	4,5	5	4,5	5	5	4,5	5	5	5	5	5	5	73,00	24,33		1			1	26,33	
60	PRISCILA DUARTE	4	5	4	4,5	5	5	5	5	4,5	2	5	5	2,5	5	5	66,50	22,17		1			1	24,17	
62	47.549.199 GABRIEL BENZI NUCCI	0	0	0	0	0	0	0	0	0	0	0	0	0	0	0	0,00	0,00						0,00	INSCRIÇÕES REPETIDAS 62 E 66
64	ANDRÉ LUÍS PASCHUALETO	3	4,5	4	3	3,5	2	3	4	5	3	4	1	3	4	5	52,00	17,33					1	18,33	
66	47.549.199 GABRIEL BENZI NUCCI	5	5	5	4	5	4,5	5	5	5	5	5	4,5	4,5	5	5	72,50	24,17					1	25,17	INSCRIÇÕES REPETIDAS 62 E 66
78	HENRIQUE JAQUES BAKOS SATTIN FILHO 30314391800	5	4,5	4,5	5	5	3	5	5	4	5	5	5	5	4,5	5	70,50	23,50						23,50	
84	52.431.919 PEDRO PAULO DA SILVA	3,5	4,5	5	5	5	4	4,5	5	5	5	5	5	4	4,5	5	70,00	23,33					1	24,33	
86	PAULO VITOR DEODATO BARRETO	4,5	4,5	5	4,5	5	5	5	5	5	5	5	4,5	5	5	4,5	72,50	24,17	1					25,17	
88	FELIPE JARDIM SOARES SEIXAS	3,5	4,5	5	3	4,5	3,5	5	5	5	4	5	5	4	5	5	67,00	22,33					1	23,33	
89	MA FILME LTDA	5	4	5	2	4,5	1	5	5	5	4	4	5	5	4,5	5	64,00	21,33		1		1		23,33	
90	ANA CLARA PINTO DA SILVA	5	4,5	4,5	4	5	3,5	5	5	4	4,5	5	5	4,5	4,5	5	69,00	23,00	1	1				25,00	
92	GABRIEL AMONAI DIAS DA SILVA RODRIGUES	4,5	5	5	4	5	5	4,5	5	5	4,5	5	5	4,5	5	5	72,00	24,00	1		1		1	27,00	
93	GUSTAVO HENRIQUE FERREIRA LIMA	3	4	2,5	3,5	4	2	3,5	5	5	3	3,5	2	3	4	3,5	51,50	17,17					1	18,17	
95	MARIA JÚLIA SILVEIRA BONVECHIO	3	5	4	3,5	4	4,5	3,5	5	5	3	4	4,5	3,5	4	4,5	61,00	20,33		1			1	22,33	
100	CAROLINA ALONGI CURTO	3,5	5	5	3,5	5	3,5	3	5	5	3,5	5	4,5	4,5	4,5	4,5	65,00	21,67		1			1	23,67	
103	VINICIUS DIAS DA SILVA	0	0	0	0	0	0	0	0	0	0	0	0	0	0	0	0,00	0,00						0,00	INSCRIÇÕES REPETIDAS 103 E 106
104	LUCCA GIANONI FILIPPIN	3	4	4	3,5	5	4	3,5	3	5	3	4,5	5	3,5	4	4	59,00	19,67					1	20,67	
106	VINICIUS DIAS DA SILVA	5	5	3	5	5	4	3,5	3,5	2	3,5	4,5	4	4,5	5	4	61,50	20,50					1	21,50	INSCRIÇÕES REPETIDAS 103 E 106
107	ELTON ROMULO MAIOLI ROSA	4	4,5	4,5	4	5	4,5	3,5	5	5	3,5	5	5	4	5	5	67,50	22,50	1				1	24,50	
108	RAFAEL ALZIRO SILVA PEREIRA	0	0	0	0	0	0	0	0	0	0	0	0	0	0	0	0,00	0,00						0,00	INSCRIÇÕES REPETIDAS 108 E 113
111	GIOVANNA DA SILVA PEREIRA	2,5	4,5	4	3	5	4	3,5	5	5	3,5	4	3	3,5	5	5	60,50	20,17					1	21,17	
112	57.550.673BRUNOVAAMONDEVILLARSIQUEIRA	3,5	4	4	4	4,5	3,5	4	5	5	3,5	5	5	4	4,5	2,5	62,00	20,67					1	21,67	INSCRIÇÃO 112 FICÇÃO E 41 CINECLUBE - MESMO AGENTE CULTURAL
113	RAFAEL ALZIRO SILVA PEREIRA	4	4,5	4	3	5	4,5	3,5	5	5	3	5	5	3	5	5	64,50	21,50					1	22,50	INSCRIÇÕES REPETIDAS 108 E 113
115	YURI GUIDO SCARPARO	2	4,5	2	4	4,5	3	4	5	5	3	5	4	4	4,5	4	58,50	19,50	1				1	21,50	
118	DIOGO FERREIRA LOURENÇO	5	5	5	5	5	5	5	5	5	5	5	5	4,5	5	5	74,50	24,83					1	25,83	
120	DAVID KEN GOMES TERAO	3	4	3	3	5	3	3	4	2	3	5	4	3,5	5	5	55,50	18,50						18,50	
121	PEDRO HENRIQUE TORREZAN	3	4,5	4	3	5	3	3	5	4	3	5	4	3	4,5	5	59,00	19,67					1	20,67	

INSCRIÇÃO	NOME	CLASSIFICAÇÃO POR ORDEM DE NOTA	OBSERVAÇÃO
52	SANDRA MARIA CARNEIRO LIMA	27,50	
36	HELEN NOEMI QUINTANS GONDIM CARNIELLI	27,00	
92	GABRIEL AMONAI DIAS DA SILVA RODRIGUES	27,00	
22	LUZIA SENA RODRIGUES	26,50	
59	ANGIE KELLY LIMA LUCENA	26,33	
118	DIOGO FERREIRA LOURENÇO	25,83	
12	DIEGO RUIZ DE AQUINO SILVA	25,67	

31	RENATA SUNEGA STUDIO DE CRIAÇÃO LTDA	25,50	
18	JOÃO RODRIGUES FORGIARINI	25,33	
66	47.549.199 GABRIEL BENZI NUCCI	25,17	INSCRIÇÕES REPETIDAS 62 E 66
86	PAULO VITOR DEODATO BARRETO	25,17	
90	ANA CLARA PINTO DA SILVA	25,00	
19	ADRIANO DOS SANTOS ALCANTARA	24,67	
39	MARIA APARECIDA DE ALMEIDA MAZIERO	24,67	
4	NICOLAU NILSON BARBOSA	24,50	
107	ELTON ROMULO MAIOLI ROSA	24,50	
25	RAUANY NUNES FARIAS	24,33	
43	JUSCELINO SANTOS AUGUSTO	24,33	
84	52.431.919 PEDRO PAULO DA SILVA	24,33	
48	HELENA CHISTE VELLOSA	24,17	
60	PRISCILA DUARTE	24,17	
26	VISTA FILMES LTDA	24,00	
54	TAINÁ DE FREITAS AMARAL	23,67	
100	CAROLINA ALONGI CURTO	23,67	
78	HENRIQUE JAQUES BAKOS SATTIN FILHO 30314391800	23,50	
88	FELIPE JARDIM SOARES SEIXAS	23,33	
89	MA FILME LTDA	23,33	
32	LUIS FERNANDO MAZIERO	22,83	
113	RAFAEL ALZIRO SILVA PEREIRA	22,50	INSCRIÇÕES REPETIDAS 108 E 113
51	LUCAS COCA MATIAS	22,33	
95	MARIA JÚLIA SILVEIRA BONVECHIO	22,33	
112	57.550.673BRUNOVAAMONDEVILLARSIQUEIRA	21,67	INSCRIÇÃO 112 FICÇÃO E 41 CINECLUBE - MESMO AGENTE CULTURAL
106	VINICIUS DIAS DA SILVA	21,50	INSCRIÇÕES REPETIDAS 103 E 106
115	YURI GUIDO SCARPARO	21,50	
111	GIOVANNA DA SILVA PEREIRA	21,17	
104	LUCCA GIANONI FILIPPIN	20,67	
121	PEDRO HENRIQUE TORREZAN	20,67	
3	SOCIEDADE CULTURAL ART'ASAS	19,33	
120	DAVID KEN GOMES TERAO	18,50	
64	ANDRÉ LUÍS PASCHUALETO	18,33	
93	GUSTAVO HENRIQUE FERREIRA LIMA	18,17	
2	MARCO ANTONIO FERRARI	17,00	
7	46.758.259 BEATRIZ DE BARROS LOPES ALONSO CHAGAS	0,00	INSCRIÇÃO 7 FICÇÃO E 8 DOCUMENTÁRIO - MESMO AGENTE CULTURAL
62	47.549.199 GABRIEL BENZI NUCCI	0,00	INSCRIÇÕES REPETIDAS 62 E 66
103	VINICIUS DIAS DA SILVA	0,00	INSCRIÇÕES REPETIDAS 103 E 106
108	RAFAEL ALZIRO SILVA PEREIRA	0,00	INSCRIÇÕES REPETIDAS 108 E 113

b)Projetos de curta-metragem de Animação:

INSCRIÇÃO	NOME	RELEVÂNCIA ARTÍSTICA E CULTURAL DO PROJETO			PLANO DE ACESSO E ACESSIBILIDADE			QUALIFICAÇÃO DA AGENTE CULTURAL E DA EQUIPE ENVOLVIDA NO PROJETO			VIABILIDADE DE REALIZAÇÃO DO PROJETO			COMPATIBILIDADE ORÇAMENTÁRIA			TOTAL	MÉDIA DA NOTA	PONTUAÇÃO DOS INDUTORES DE INCLUSÃO					TOTAL FINAL	OBSERVAÇÃO
PARECERISTAS		1	2	3	1	2	3	1	2	3	1	2	3	1	2	3		TOTAL /3	A	B	C	D	E		
16	JANICE SILVA DE CASTRO	4,5	4,5	4	5	5	1	5	5	5	4,5	5	5	5	5	5	68,50	22,83		1				23,83	
17	BRUNO VALENTE ZAMBELLI	4	4	4	5	3	1	3	5	5	3	4	4	2	4	4	55,00	18,33					1	19,33	
20	ISABELA MENDELEH CARLOS DOS SANTOS	3	3	3	4	3	1	3	5	3,5	3	4	4	2	4	4	49,50	16,50		1				17,50	
45	MARCELO CUMPRI	4,5	4,5	4	4,5	5	2,5	4,5	5	4	5	5	5	5	5	5	68,50	22,83					1	23,83	
53	SAFARI DIVERSAO LTDA	4,5	4	3,5	5	5	2,5	5	5	3,5	4,5	4	4	5	4	1,5	61,00	20,33					1	21,33	
72	JESUS SEDA DE MORAES	4	5	4	4	5	3	4,5	5	5	4	5	4	5	5	5	67,50	22,50					1	23,50	
76	NATALIA CARLA PIRES DO PRADO	5	4,5	5	4,5	5	5	5	5	5	5	5	4	5	5	5	73,00	24,33	1	1			1	27,33	
87	GIOVANA AFFONSO PRODUCOES ARTISTICAS LTDA	5	4,5	5	5	5	4	5	5	5	5	5	4,5	5	4,5	4,5	72,00	24,00		1			1	26,00	
105	ISABELLA APARECIDA DA SILVA	4,5	5	5	4,5	5	4,5	4,5	5	5	5	5	1	5	4,5	3	66,50	22,17	1	1			1	25,17	
110	GIULIANO DARROS DE LIMA	3,5	4,5	5	5	5	4	4	5	5	5	5	1	3	5	3	63,00	21,00			1		1	23,00	

INSCRIÇÃO	NOME	CLASSIFICAÇÃO POR ORDEM DE NOTA	OBSERVAÇÃO
76	NATALIA CARLA PIRES DO PRADO	27,33	
87	GIOVANA AFFONSO PRODUÇÕES ARTÍSTICAS LTDA	26,00	
105	ISABELLA APARECIDA DA SILVA	25,17	
16	JANICE SILVA DE CASTRO	23,83	
45	MARCELO CUMPRI	23,83	
72	JESUS SEDA DE MORAES	23,50	
110	GIULIANO DARROS DE LIMA	23,00	
53	SAFARI DIVERSÃO LTDA	21,33	
17	BRUNO VALENTE ZAMBELLI	19,33	
20	ISABELA MENDELEH CARLOS DOS SANTOS	17,50	

c) Projetos de curta-metragem de Documentário:

INSCRIÇÃO	NOME	RELEVÂNCIA ARTÍSTICA E CULTURAL DO PROJETO			PLANO DE ACESSO E ACESSIBILIDADE			QUALIFICAÇÃO DA AGENTE CULTURAL E DA EQUIPE ENVOLVIDA NO PROJETO			VIABILIDADE DE REALIZAÇÃO DO PROJETO			COMPATIBILIDADE ORÇAMENTÁRIA			TOTAL	MÉDIA DA NOTA	PONTUAÇÃO DOS INDUTORES DE INCLUSÃO					TOTAL FINAL	OBSERVAÇÃO
PARECERISTAS		1	2	3	1	2	3	1	2	3	1	2	3	1	2	3		TOTAL /3	A	B	C	D	E		

1	MARCELLO MANCONI	0	0	0	0	0	0	0	0	0	0	0	0	0	0	0	0,00	0,00						0,00	INSCRIÇÕES REPETIDAS I E 5
5	MARCELLO MANCONI	4	5	3	4	4	2	4	5	5	4	4	0	3	5	5	57,00	19,00					1	20,00	INSCRIÇÕES REPETIDAS I E 5
8	BEATRIZ DE BARROS LOPES ALONSO CHAGAS	4,5	5	5	5	4	2	5	5	5	4,5	5	5	4,5	5	5	69,50	23,17					1	24,17	INSCRIÇÃO 7 FICÇÃO E 8 DOCU-MENTÁRIO - MESMO AGENTE CULTURAL
9	PEDRO PAULO DA SILVA	0	0	0	0	0	0	0	0	0	0	0	0	0	0	0	0,00	0,00					0	0,00	INSCRIÇÃO 9 E 84 DOC – DO MESMO AGENTE
10	OWNER ENTERTAINMENT LTDA	1	3,5	3,5	3	4	1	4	5	4	5	5	5	2	4	4	54,00	18,00						18,00	INSCRIÇÃO 10 DOCU-MENTÁRIO E 24 FESTIVAL - MESMO AGENTE CULTURAL
11	JOSÉ RICARDO FARES RIEDO	3	5	3,5	4	4	2	3	5	4	5	5	1,5	5	5	4	59,00	19,67						19,67	
13	T.A.O. PRODUÇÕES ARTÍSTICAS LTDA	4	5	4	4,5	5	3,5	4	5	5	5	5	5	4	4	5	68,00	22,67						22,67	
14	IMAGO COMÉRCIO PRODUÇÃO E REALIZAÇÃO LTDA	5	5	4,5	4,5	5	4,5	5	5	5	5	5	5	4	3	3	68,50	22,83					1	23,83	
23	ANA CAROLINA COUTO ESPINDOLA	4	5	5	5	5	5	4	5	5	5	5	5	4	4	5	71,00	23,67	1	1				25,67	
27	LUCA GERMANI DE CARVALHO	5	5	5	5	5	5	5	5	5	4,5	4,5	1	5	5	5	70,00	23,33					1	24,33	
28	EDUARDO DE MELLO ARAÚJO	4,5	5	4	4	4	3	5	5	5	5	5	5	5	4,5	4	68,00	22,67					1	23,67	
29	CINTIA ROCHA PEREIRA	5	5	4	5	5	4	5	5	5	4,5	5	5	4,5	4,5	5	71,50	23,83		1			1	25,83	
30	JACQUELINE MALTA	5	5	5	5	5	3	5	5	5	5	5	5	5	4	5	72,00	24,00		1			1	26,00	
34	ROBERTO LIMBERGER	5	5	4	4,5	5	4	5	5	5	5	5	5	5	5	5	72,50	24,17					1	25,17	
35	DÉCIO CESARINI JUNIOR	4,5	5	3,5	5	5	5	5	5	4	4	5	1	4	3,5	3,5	63,00	21,00					1	22,00	
37	SIDNEY LISBOA ROCHA	4	5	2,5	4	4,5	2,5	2,5	4,5	3	3	4,5	4	3	3	3	53,00	17,67					1	18,67	
40	LIGIA APARECIDA FELICIANO	5	5	4	5	5	3,5	5	5	5	5	5	5	5	5	5	72,50	24,17		1				25,17	
42	ZA CHACON SAGGIORO	5	4,5	5	4	5	4,5	5	5	5	4	4,5	1	5	5	4	66,50	22,17			1		1	24,17	
46	PAULA VIALTO	5	5	4,5	5	4,5	3,5	5	5	5	5	5	5	5	4	5	71,50	23,83		1			1	25,83	
50	RICARDO APARECIDO DE LIMA	4	5	4	4	4,5	4	4	5	5	4,5	5	4	5	5	2,5	65,50	21,83						21,83	
55	CARMINA SILOTTO VIVES REÑONES	5	4,5	5	4,5	4,5	3	5	5	5	5	5	5	5	5	5	71,50	23,83		1			1	25,83	
56	ASSOCIAÇÃO DOS PRODUTORES CULTURAIS E DE VÍDEO DE CAMPI-NAS E REGIÃO - PROVICAR	4	5	3,5	4,5	5	3	4	4	4	4	5	1	4	4,5	3,5	59,00	19,67		1				20,67	
61	ONG ESPORTIVA E CULTURAL ANJOS PARA VIDA	4,5	4,5	5	4,5	4,5	4	5	4,5	5	5	5	5	4,5	4,5	5	70,50	23,50	1				1	25,50	
65	MARCELO BARRETO SOBRINHO	2,5	5	3	3	4,5	2	3	5	4	2,5	5	1	4	4	5	53,50	17,83					1	18,83	
67	54.060.519 CLAUDIA AMOROSO BOR-TOLATO	5	5	5	5	5	5	5	5	5	5	5	5	5	5	5	75,00	25,00		1				26,00	
68	ANA PAULA ARAÚJO PINHEIRO ALVES	5	5	5	4,5	5	5	5	5	5	5	5	5	5	5	5	74,50	24,83		1			1	26,83	
69	MIGUEL MARIANO VIANA DE OLI-VEIRA	4	5	3	3	4	2	3	4,5	3	4	5	5	3	4,5	4	57,00	19,00					1	20,00	
70	PAULA SHIOTSUKI RODRIGUES PALMA	4,5	5	5	4	4,5	3,5	5	4,5	3,5	4	5	5	5	5	5	68,50	22,83		1				23,83	
71	ANDRÉ LUÍS DULLIUS	0	4	4	4	4,5	4	5	5	5	4	5	5	5	5	4	63,50	21,17			1		1	23,17	
73	DIEGO ABDO OBEID ALVES	5	5	5	4,5	5	5	5	5	4	5	5	5	5	5	5	73,50	24,50					1	25,50	
74	PROJETO GENTE NOVA	0	3	5	4,5	4	5	5	5	4,5	0	3,5	4	0	3	4	50,50	16,83					1	17,83	
75	COLORAU PRODUÇÕES ARTÍSTICAS D CINEMATOGRÁFICAS LTDA	5	5	4,5	4,5	5	4,5	5	5	5	4,5	5	4,5	5	5	5	72,50	24,17				1	1	26,17	
77	05.485.038 ROBSON CLERIO SILVA	3,5	5	3	4	5	3	5	5	3,5	4	5	2	3	4,5	3,5	59,00	19,67						19,67	
79	RENATA MARIA FERRAZ DA COSTA	3	5	3	1	3	1	2	3	3	3	2	4	2	2	4	41,00	13,67						13,67	
81	LUISA NAVES NABAK PURCINO	5	5	5	5	5	5	5	5	5	5	5	5	5	5	5	75,00	25,00		1				26,00	
85	EVIDENCE FILMES LTDA - EIRELE	4,5	5	5	5	5	4,5	5	5	5	4	5	4,5	4	5	5	71,50	23,83						23,83	
91	LEVI MACEDO LIMA	4,5	4,5	4,5	5	5	5	5	5	5	5	5	5	5	5	5	73,50	24,50	1				1	26,50	
97	GABRIELA DORTA FERREIRA	5	4,5	5	4,5	5	4	4,5	4	5	4,5	4	5	5	5	5	70,00	23,33	1	1				25,33	
99	VITOR AUGUSTO GOMES DOS SANTOS	4,5	5	5	4	5	4,5	5	4,5	4	4,5	4,5	4	4	4,5	3,5	66,50	22,17	1				1	24,17	
102	LUCAS ALEXANDRE SALDANHA CAVALLERO	3	4	3	1	1	1	4	4	4	5	4	3	4	4	4	49,00	16,33						16,33	
109	SARAH ELISA NESTARDO NARCIZO	0	0	0	0	0	0	0	0	0	0	0	0	0	0	0	0,00	0,00						0,00	INSCRIÇÕES REPETIDAS 109 E 117
114	LAURA AGUSTINA DE ALMEIDA CHAILE	5	5	5	4,5	5	3,5	5	5	5	5	5	4	4,5	5	5	71,50	23,83		1				24,83	
117	SARAH ELISA NESTARDO NARCIZO	1	4	3	4	3	3	5	3	3	2	5	3	3	5	3	50,00	16,67		1			1	18,67	
119	DANIEL LUIS ALVES	4	5	5	4	4	3,5	4	5	5	5	5	5	3	4	0	61,50	20,50	1				1	22,50	

INSCRIÇÃO	NOME	CLASSIFICAÇÃO POR ORDEM DE NOTA	OBSERVAÇÃO
68	ANA PAULA ARAÚJO PINHEIRO ALVES	26,83	
91	LEVI MACEDO LIMA	26,50	
75	COLORAU PRODUÇÕES ARTÍSTICAS D CINEMATOGRÁFICAS LTDA	26,17	
30	JACQUELINE MALTA	26,00	
67	54.060.519 CLAUDIA AMOROSO BORTOLATO	26,00	
81	LUISA NAVES NABAK PURCINO	26,00	
29	CINTIA ROCHA PEREIRA	25,83	
46	PAULA VIALTO	25,83	
55	CARMINA SILOTTO VIVES REÑONES	25,83	
23	ANA CAROLINA COUTO ESPINDOLA	25,67	
61	ONG ESPORTIVA E CULTURAL ANJOS PARA VIDA	25,50	
73	DIEGO ABDO OBEID ALVES	25,50	
97	GABRIELA DORTA FERREIRA	25,33	
34	ROBERTO LIMBERGER	25,17	
40	LIGIA APARECIDA FELICIANO	25,17	

114	LAURA AGUSTINA DE ALMEIDA CHAILE	24,83	
27	LUCA GERMANI DE CARVALHO	24,33	
8	BEATRIZ DE BARROS LOPES ALONSO CHAGAS	24,17	INSCRIÇÃO 7 FICÇÃO E 8 DOCUMENTÁRIO - MESMO AGENTE CULTURAL
42	ZA CHACON SAGGIORO	24,17	
99	VITOR AUGUSTO GOMES DOS SANTOS	24,17	
14	IMAGO COMÉRCIO PRODUÇÃO E REALIZAÇÃO LTDA	23,83	
70	PAULA SHIOTSUKI RODRIGUES PALMA	23,83	
85	EVIDENCE FILMES LTDA - EIRELE	23,83	
28	EDUARDO DE MELLO ARAÚJO	23,67	
71	ANDRÉ LUÍS DULLIUS	23,17	
13	T.A.O. PRODUÇÕES ARTÍSTICAS LTDA	22,67	
119	DANIEL LUIS ALVES	22,50	
35	DÉCIO CESARINI JUNIOR	22,00	
50	RICARDO APARECIDO DE LIMA	21,83	
56	ASSOCIAÇÃO DOS PRODUTORES CULTURAIS E DE VÍDEO DE CAMPINAS E REGIÃO - PROVICAR	20,67	
5	MARCELLO MANCONI	20,00	INSCRIÇÕES REPETIDAS 1 E 5
69	MIGUEL MARIANO VIANA DE OLIVEIRA	20,00	
11	JOSÉ RICARDO FARES RIEDO	19,67	
77	05.485.038 ROBSON CLERIO SILVA	19,67	
65	MARCELO BARRETO SOBRINHO	18,83	
37	SIDNEY LISBOA ROCHA	18,67	
117	SARAH ELISA NESTARDO NARCIZO	18,67	
10	OWNER ENTERTAINMENT LTDA	18,00	INSCRIÇÃO 10 DOCUMENTÁRIO E 24 FESTIVAL - MESMO AGENTE CULTURAL
74	PROJETO GENTE NOVA	17,83	
102	LUCAS ALEXANDRE SALDANHA CAVALLERO	16,33	
79	RENATA MARIA FERRAZ DA COSTA	13,67	
1	MARCELLO MANCONI	0,00	INSCRIÇÕES REPETIDAS 1 E 5
9	PEDRO PAULO DA SILVA	0,00	INSCRIÇÃO 9 E 84 DOC – DO MESMO AGENTE
109	SARAH ELISA NESTARDO NARCIZO	0,00	INSCRIÇÕES REPETIDAS 109 E 117

d) Projetos de Desenvolvimento e Produção de Games:

INSCRIÇÃO	NOME	RELEVÂNCIA ARTÍSTICA E CULTURAL DO PROJETO			PLANO DE ACESSO E ACESSIBILIDADE			QUALIFICAÇÃO DA AGENTE CULTURAL E DA EQUIPE ENVOLVIDA NO PROJETO			VIABILIDADE DE REALIZAÇÃO DO PROJETO			COMPATIBILIDADE ORÇAMENTÁRIA			TOTAL	MÉDIA DA NOTA	PONTUAÇÃO DOS INDUTORES DE INCLUSÃO					TOTAL FINAL	OBSERVAÇÃO
PARECERISTAS		1	2	3	1	2	3	1	2	3	1	2	3	1	2	3			A	B	C	D	E		
63	MARCOS RICARDO ROSA GEORGES	0	0	0	0	0	0	0	0	0	0	0	0	0	0	0	0,00	0,00						0,00	JOGO DE TABULEIRO
82	TIAGO LEARDINI GONZAGA	4,5	5	3,5	2,5	3	1	3	4	3	4	5	5	4	4	4	55,50	18,50	1				1	20,50	
96	LUISA BOCCARDO BURINI	5	4	4	5	4	3,5	5	5	5	4,5	5	3	4,5	3	5	65,50	21,83		1				22,83	
116	CAIO CÉSAR SARTORI JUNIOR	4,5	4	5	4	5	5	4,5	4	5	5	5	5	5	4	5	70,00	23,33					1	24,33	

INSCRIÇÃO	NOME	CLASSIFICAÇÃO POR ORDEM DE NOTA	OBSERVAÇÃO
116	CAIO CÉSAR SARTORI JUNIOR	24,33	
96	LUISA BOCCARDO BURINI	22,83	
82	TIAGO LEARDINI GONZAGA	20,50	
63	MARCOS RICARDO ROSA GEORGES	0,00	JOGO DE TABULEIRO

e) Projetos de Festivais:

INSCRIÇÃO	NOME	RELEVÂNCIA ARTÍSTICA E CULTURAL DO PROJETO			PLANO DE ACESSO E ACESSIBILIDADE			QUALIFICAÇÃO DA AGENTE CULTURAL E DA EQUIPE ENVOLVIDA NO PROJETO			VIABILIDADE DE REALIZAÇÃO DO PROJETO			COMPATIBILIDADE ORÇAMENTÁRIA			TOTAL	MÉDIA DA NOTA	PONTUAÇÃO DOS INDUTORES DE INCLUSÃO					TOTAL FINAL	OBSERVAÇÃO
PARECERISTAS		1	2	3	1	2	3	1	2	3	1	2	3	1	2	3			A	B	C	D	E		
15	LUIZ HENRIQUE SANT'ANA RAMOS	5	5	5	5	5	3	5	5	5	5	5	3,5	4,5	5	4,5	70,50	23,50	1				1	25,50	
21	SANDRA REGINA SIMIÃO DE SOUZA	5	5	5	5	5	3,5	5	5	5	5	5	5	5	5	5	73,50	24,50	1	1			1	27,50	
24	OWNER ENTERTAINMENT LTDA.	2,5	5	2	2	1	1	4	4	4	2	5	4	5	5	4	50,50	16,83						16,83	INSCRIÇÃO 10 DOCUMENTÁRIO E 24 FESTIVAL - MESMO AGENTE CULTURAL
33	MARIANA ATAURI MAURER ME	4,5	5	5	5	5	4	5	5	5	5	5	5	5	5	5	73,50	24,50		1			1	26,50	
38	PRETAÇÃO ARTE E EDUCAÇÃO LTDA	5	5	5	5	5	3	5	5	5	5	5	5	5	5	4,5	72,50	24,17	1	1			1	27,17	
44	NICOLA TENCA TRINDADE SILVA	4,5	5	4	5	5	3	5	5	5	5	5	5	4,5	5	4,5	70,50	23,50			1			24,50	
94	HAMILTON ROSA JÚNIOR	5	5	4	5	5	4	5	5	5	5	5	4	5	5	4,5	71,50	23,83					1	24,83	
101	FREDERICO SILVA	0	0	0	0	0	0	0	0	0	0	0	0	0	0	0	0,00	0,00						0,00	INSCRIÇÃO EM CATEGORIA ERRADA. PROJETO DE ENSINO DE CAPOEIRA EM ESCOLAS

INSCRIÇÃO	NOME	CLASSIFICAÇÃO POR ORDEM DE NOTA	OBSERVAÇÃO
21	SANDRA REGINA SIMIÃO DE SOUZA	27,50	
38	PRETAÇÃO ARTE E EDUCAÇÃO LTDA	27,17	
33	MARIANA ATAURI MAURER ME	26,50	
15	LUIZ HENRIQUE SANT'ANA RAMOS	25,50	
94	HAMILTON ROSA JÚNIOR	24,83	

44	NICOLA TENCA TRINDADE SILVA	24,50	
24	OWNER ENTERTAINMENT LTDA.	16,83	INSCRIÇÃO 10 DOCUMENTÁRIO E 24 FESTIVAL - MESMO AGENTE CULTURAL
101	FREDERICO SILVA	0,00	INSCRIÇÃO EM CATEGORIA ERRADA. PROJETO DE ENSINO DE CAPOEIRA EM ESCOLAS

f) Projetos de Cineclubes:

INSCRIÇÃO	NOME	RELEVÂNCIA ARTÍSTICA E CULTURAL DO PROJETO			PLANO DE ACESSO E ACESSIBILIDADE			QUALIFICAÇÃO DA AGENTE CULTURAL E DA EQUIPE ENVOLVIDA NO PROJETO			VIABILIDADE DE REALIZAÇÃO DO PROJETO			COMPATIBILIDADE ORÇAMENTÁRIA			TOTAL	MÉDIA DA NOTA	PONTUAÇÃO DOS INDUTORES DE INCLUSÃO					TOTAL FINAL	OBSERVAÇÃO
PARECERISTAS		1	2	3	1	2	3	1	2	3	1	2	3	1	2	3			A	B	C	D	E		
6	FERNANDA TEODORO VIANA	4,5	5	5	5	5	4	5	5	5	5	5	4,5	5	5	5	73,00	24,33	1				1	26,33	
41	BRUNO VAAMONDE VILLAR SIQUEIRA	0	0	0	0	0	0	0	0	0	0	0	0	0	0	0	0,00	0,00						0,00	INSCRIÇÃO 112 FICÇÃO E 41 CINECLUBE - MESMO AGENTE CULTURAL
49	JENNIFER SEVERO	2	3	3	3	1	1	2	2	3	4	3	4	4	2	4	41,00	13,67					1	14,67	AGENTE CULTURAL SE INSCREVEU EM 6 ÁREAS CULTURAIS, SERÃO ACEITOS AS 2 ULTIMAS INSCRIÇÕES: 07 - MANIFESTAÇÕES 15 - DANÇA 5 - ARTESANATO 4 - PATRIMÔNIO 36 - MULTILINGUAGENS 49 - AUDIOVISUAL CINECLUBES
57	EUDAEMONIA PROJETOS DIGITAIS LTDA	3	3	1	4	4	1	4	5	4	5	5	3	2	4	3	51,00	17,00					1	18,00	
58	LUIS ANTONIO REGINATO GALLANA	4	5	4	4	4	2	4	5	4	5	5	2	3	5	3	59,00	19,67					1	20,67	
80	GUSTAVO HENRIQUE OLIVEIRA DA SILVA	4,5	5	5	5	5	3	5	5	5	5	5	5	5	5	5	72,50	24,17			1			25,17	
83	GABRIELA LAÍS HASHIGUI PEREIRA	5	5	5	5	5	3	5	5	5	5	5	5	5	5	3	71,00	23,67		1				24,67	
98	51.574.857 PIETRA PALERMO MARTINS	4	4	5	5	4	4	4	5	4	4,5	4	5	4,5	4	4	65,00	21,67		1				22,67	

INSCRIÇÃO	NOME	CLASSIFICAÇÃO POR ORDEM DE NOTA	OBSERVAÇÃO
6	FERNANDA TEODORO VIANA	26,33	
80	GUSTAVO HENRIQUE OLIVEIRA DA SILVA	25,17	
83	GABRIELA LAÍS HASHIGUI PEREIRA	24,67	
98	51.574.857 PIETRA PALERMO MARTINS	22,67	
58	LUIS ANTONIO REGINATO GALLANA	20,67	
57	EUDAEMONIA PROJETOS DIGITAIS LTDA	18,00	
49	JENNIFER SEVERO	14,67	AGENTE CULTURAL SE INSCREVEU EM 6 ÁREAS CULTURAIS, SERÃO ACEITOS AS 2 ULTIMAS INSCRIÇÕES: 07 - MANIFESTAÇÕES 15 - DANÇA 5 - ARTESANATO 4 - PATRIMÔNIO 36 - MULTILINGUAGENS 49 - AUDIOVISUAL CINECLUBES
41	BRUNO VAAMONDE VILLAR SIQUEIRA	0,00	INSCRIÇÃO 112 FICÇÃO E 41 CINECLUBE - MESMO AGENTE CULTURAL

6) ARTESANATO:
a) Projetos de Produção e Circulação:

INSCRIÇÃO	NOME	RELEVÂNCIA ARTÍSTICA E CULTURAL DO PROJETO			PLANO DE ACESSO E ACESSIBILIDADE			QUALIFICAÇÃO DA AGENTE CULTURAL E DA EQUIPE ENVOLVIDA NO PROJETO			VIABILIDADE DE REALIZAÇÃO DO PROJETO			COMPATIBILIDADE ORÇAMENTÁRIA			TOTAL	MÉDIA DA NOTA	PONTUAÇÃO DOS INDUTORES DE INCLUSÃO					TOTAL FINAL	OBSERVAÇÃO
PARECERISTAS		1	2	3	1	2	3	1	2	3	1	2	3	1	2	3			A	B	C	D	E		
1	CASA LAUDELINA DE CAMPOS MELLO - ORGANIZACAO DA MULHER NEGRA	3,5	4	4	2,5	5	1	3	4	5	1	4	5	1	4	2	49,00	16,33					1	17,33	
2	TELMA CRISTINA SILVA	4,5	3	5	2,5	4	1	4,5	4	5	2,5	4	5	1,5	3	3	52,50	17,50	1	1		1	1	21,50	
3	DANILO SANTOS NASCIMENTO	4,5	4	5	5	4	5	4,5	4	5	4,5	5	5	4	4	5	68,50	22,83			1		1	24,83	
4	GRAZIELLE CHRISTINA CAMARGO DE SOUZA XIMENES	5	4	5	4	4	3	4,5	4	5	4,5	5	5	4	3	5	65,00	21,67	1	1			1	24,67	
5	JENNIFER SEVERO	3,5	4	1	2	4	1	2,5	4	3	2,5	3	1	2,5	4	1	4,00	1					1	14,00	AGENTE CULTURAL SE INSCREVEU EM 6 ÁREAS CULTURAIS, SERÃO ACEITOS AS 2 ULTIMAS INSCRIÇÕES: 07 - MANIFESTAÇÕES 15 - DANÇA 5 - ARTESANATO 4 - PATRIMÔNIO 36 - MULTILINGUAGENS 49 - AUDIOVISUAL CINECLUBES

6	CRISTIANE DIAS DA SILVA ALVES	4	4	2	2,5	5	1	4	4	3	2,5	4	1	2	4	2	45,00	15,00					1	16,00	
7	LU MACHADO ATELIE DA OLIVEIRA ARTETERAPIA E ARTESANATO LTDA	4,5	5	4	5	4	5	5	4	5	4,5	4	5	4	4	5	68,00	22,67		1			1	24,67	
8	PAULA UBINHA ALMEIDA	4,5	3	4	3,5	4	1	5	4	5	3,5	4	3	2,5	4	3	54,00	18,00		1			1	20,00	
9	WALÉRIA SIMONY OLIVEIRA INÁCIO DE SÁ	5	4	5	5	4	1	5	3	5	4,5	4	5	4	4	2	60,50	20,17	1	1			1	23,17	
10	ASSOCIAÇÃO ANHUMAS QUERO--QUERO	4,5	5	5	4,5	5	2	4	4	5	4	5	5	4	4	5	66,00	22,00					1	23,00	
11	11.800.002 TEREZA MIRIAM PIRES NUNES	4,5	4	4	4,5	4	3	4,5	4	3	4,5	4	4	3,5	5	5	61,50	20,50		1				21,50	
12	FERNANDA COIMBRA KLEIN	4,5	4	4	3	4	1	3,5	4	3	3,5	3	3	3,5	4	3	51,00	17,00		1			1	19,00	
13	MIRIAM CRISTINA ALVES	5	5	5	4,5	4	4	4	4	5	4	4	5	3,5	3	5	65,00	21,67	1	1			1	24,67	
14	MARILZA TERTULIANO DE SOUZA	4,5	4	4	4	3	5	4	4	5	2,5	4	4	3	4	4	59,00	19,67	1				1	21,67	
15	MARISA DE FÁTIMA BATISTA	5	4	5	4	4	3	4,5	5	5	4	4	5	2,5	4	4	63,00	21,00	1	1			1	24,00	
16	LINALDA BORGES DA SILVA NUNES	4,5	4	5	4,5	4	1	3,5	4	3	3	3	5	2,5	3	4	54,00	18,00		1			1	20,00	

INSCRIÇÃO	NOME	CLASSIFICAÇÃO POR ORDEM DE NOTA	OBSERVAÇÃO
3	DANILO SANTOS NASCIMENTO	24,83	
4	GRAZIELLE CHRISTINA CAMARGO DE SOUZA XIMENES	24,67	
7	LU MACHADO ATELIE DA OLIVEIRA ARTETERAPIA E ARTESANATO LTDA	24,67	
13	MIRIAM CRISTINA ALVES	24,67	
15	MARISA DE FÁTIMA BATISTA	24,00	
9	WALÉRIA SIMONY OLIVEIRA INÁCIO DE SÁ	23,17	
10	ASSOCIAÇÃO ANHUMAS QUERO-QUERO	23,00	
14	MARILZA TERTULIANO DE SOUZA	21,67	
2	TELMA CRISTINA SILVA	21,50	
11	11.800.002 TEREZA MIRIAM PIRES NUNES	21,50	
8	PAULA UBINHA ALMEIDA	20,00	
16	LINALDA BORGES DA SILVA NUNES	20,00	
12	FERNANDA COIMBRA KLEIN	19,00	
1	CASA LAUDELINA DE CAMPOS MELLO - ORGANIZACAO DA MULHER NEGRA	17,33	
6	CRISTIANE DIAS DA SILVA ALVES	16,00	
5	JENNIFER SEVERO	0,00	AGENTE CULTURAL SE INSCREVEU EM 6 ÁREAS CULTURAIS, SERÃO ACEITOS AS 2 ÚLTIMAS INSCRIÇÕES: 07 - MANIFESTAÇÕES 15 - DANÇA 5 - ARTESANATO 4 - PATRIMÔNIO 36 - MULTILINGUAGENS 49 - AUDIOVISUAL CINECLUBES

7) MANIFESTAÇÕES POPULARES:
a) Projetos de Promoção das Manifestações Populares:

INSCRIÇÃO	NOME	RELEVÂNCIA ARTÍSTICA E CULTURAL DO PROJETO			PLANO DE ACESSO E ACESSIBILIDADE			QUALIFICAÇÃO DA AGENTE CULTURAL E DA EQUIPE ENVOLVIDA NO PROJETO			VIABILIDADE DE REALIZAÇÃO DO PROJETO			COMPATIBILIDADE ORÇAMENTÁRIA			TOTAL	MÉDIA DA NOTA	PONTUAÇÃO DOS INDUTORES DE INCLUSÃO					TOTAL FINAL	OBSERVAÇÃO
PARECERISTAS		1	2	3	1	2	3	1	2	3	1	2	3	1	2	3			A	B	C	D	E		
1	MARCELO ARAÚJO DE LIMA	3	1	3	1	1	3	3	1	2	1	1	1	1	2	1	25,00	8,33					1	9,33	
2	SUZANA CAMPOS CORDEIRO	5	5	5	3	1	3	4	2,5	4	3	1	3	3	3	2	47,50	15,83		1			1	17,83	
3	JOSÉ LUCIANO ARAÚJO FERNANDES	5	5	5	3	1	3	5	4	5	3	2,5	4	3	1,5	3	53,00	17,67	1				1	19,67	
4	REGIANE CRISTINA NOVAES DOS SANTOS RODRIGUES	4	5	4	3	1	3	4	2	4	3	3	3	3	3	2	47,00	15,67		1			1	17,67	
6	INSTITUTO CULTURAL SABER E LER	5	3	5	3	4	3	5	2	5	4	3	4	4	5	3	58,00	19,33		1				20,33	
7	JENNIFER SEVERO	0	0	0	0	0	0	0	0	0	0	0	0	0	0	0	0,00	0,00						0,00	AGENTE CULTURAL SE INSCREVEU EM 6 ÁREAS CULTURAIS, SERÃO ACEITOS AS 2 ÚLTIMAS INSCRIÇÕES: 07 - MANIFESTAÇÕES 15 - DANÇA 5 - ARTESANATO 4 - PATRIMÔNIO 36 - MULTILINGUAGENS 49 - AUDIOVISUAL CINECLUBES
8	ROSEMEIRE GOMES BATISTA	5	4	5	3	4	3	5	3,5	5	4	4	4	4	3,5	3	60,00	20,00	1	1				22,00	
9	FABIO GABRIEL DA COSTA	0	0	0	0	0	0	0	0	0	0	0	0	0	0	0	0,00	0,00						0,00	INSCRIÇÕES REPETIDAS 9 E 23
10	NAYARA CELESTINO OLIVEIRA COSTA	5	4	4	1	1	1	4	2	4	4	2	4	4	2	4	46,00	15,33					1	16,33	
11	DANILO GARDINI	3	5	4	3	5	3	3	2,5	2	3	4,5	2	3	5	3	51,00	17,00						17,00	
12	LEONILDO OTAVIANO DA SILVA INVERNIZZI	5	4	5	4	4	4	4	5	4	4	1	4	4	1	3	56,00	18,67						18,67	
13	CAIO HENRIQUE DE SOUSA MAGALHAES	5	5	5	4	2	4	5	2	5	5	5	5	5	4	4	65,00	21,67				1	1	23,67	
14	48.708.975 EMERSON FERREIRA GODINHO	3	5	4	3	5	3	3	2	2	2	5	2	3	4,5	2	48,50	16,17					1	17,17	
16	VINICIUS GARCIA TIMOTHEO	0	0	0	0	0	0	0	0	0	0	0	0	0	0	0	0,00	0,00						0,00	INSCRIÇÃO 16 PROMOÇÃO E 26 - DIFUSÃO
17	C D DA SILVA PRODUÇÕES ARTÍSTICAS	5	5	5	3	2	4	4	5	5	4	5	3	3	4	4	61,00	20,33						20,33	
20	ANDRÉ ROBSON GAIANI	3	5	4	3	4	3	3	2	3	3	1	2	3	1	2	42,00	14,00					1	15,00	
21	RAFAEL TEODORO DO NASCIMENTO	3	5	4	2	2	2	3	4	3	3	2,5	2	3	3	2	43,50	14,50	1				1	16,50	
22	CLEBSON RIBEIRO DA SILVA	4	5	4	3	3	3	3	3	3	3	5	2	3	4	3	51,00	17,00	1			1		19,00	

23	FABIO GABRIEL DA COSTA	4	4	3	1	1	1	4	2	3	3	2	2	3	1	3	37,00	12,33					1	13,33	INSCRIÇÕES REPETIDAS 9 E 23
28	48.514.642 ANSELMA GARCIA DE SALES	5	5	5	3	2	3	3	2	3	3	2	2	3	2	2	45,00	15,00	1	1			1	18,00	

INSCRIÇÃO	NOME	CLASSIFICAÇÃO POR ORDEM DE NOTA	OBSERVAÇÃO
13	CAIO HENRIQUE DE SOUSA MAGALHAES	23,67	
8	ROSEMEIRE GOMES BATISTA	22,00	
6	INSTITUTO CULTURAL SABER E LER	20,33	
17	C D DA SILVA PRODUÇÕES ARTÍSTICAS	20,33	
3	JOSÉ LUCIANO ARAÚJO FERNANDES	19,67	
22	CLEBSON RIBEIRO DA SILVA	19,00	
12	LEONILDO OTAVIANO DA SILVA INVERNIZZI	18,67	
28	48.514.642 ANSELMA GARCIA DE SALES	18,00	
2	SUZANA CAMPOS CORDEIRO	17,83	
4	REGIANE CRISTINA NOVAES DOS SANTOS RODRIGUES	17,67	
14	48.708.975 EMERSON FERREIRA GODINHO	17,17	
11	DANILO GARDINI	17,00	
21	RAFAEL TEODORO DO NASCIMENTO	16,50	
10	NAYARA CELESTINO OLIVEIRA COSTA	16,33	
20	ANDRÉ ROBSON GAIANI	15,00	
23	FABIO GABRIEL DA COSTA	13,33	INSCRIÇÕES REPETIDAS 9 E 23
1	MARCELO ARAÚJO DE LIMA	9,33	
7	JENNIFER SEVERO	0,00	AGENTE CULTURAL SE INSCREVEU EM 6 ÁREAS CULTURAIS, SERÃO ACEITOS AS 2 ULTIMAS INSCRIÇÕES: 07 - MANIFESTAÇÕES 15 - DANÇA 5 - ARTESANATO 4 - PATRIMÔNIO 36 - MULTILINGUAGENS 49 - AUDIOVISUAL CINECLUBES
9	FABIO GABRIEL DA COSTA	0,00	INSCRIÇÕES REPETIDAS 9 E 23
16	VINICIUS GARCIA TIMOTHEO	0,00	INSCRIÇÃO 16 PROMOÇÃO E 26 - DIFUSÃO

b) Projetos de Difusão de Saberes de Mestres e Mestras:

INSCRIÇÃO	NOME	RELEVÂNCIA ARTÍSTICA E CULTURAL DO PROJETO			PLANO DE ACESSO E ACESSIBILIDADE			QUALIFICAÇÃO DA AGENTE CULTURAL E DA EQUIPE ENVOLVIDA NO PROJETO			VIABILIDADE DE REALIZAÇÃO DO PROJETO			COMPATIBILIDADE ORÇAMENTÁRIA			TOTAL	MÉDIA DA NOTA	PONTUAÇÃO DOS INDUTORES DE INCLUSÃO					TOTAL FINAL	OBSERVAÇÃO
PARECERISTAS		1	2	3	1	2	3	1	2	3	1	2	3	1	2	3			A	B	C	D	E		
5	WAGNER XAVIER DA SILVA	5	5	5	3	1,5	1,5	3	5	5	3	3	3,5	2	2	2	49,50	16,50					1	17,50	
15	MOVIMENTE SUA CAPOEIRA	5	5	5	2	1	1	5	5	5	4	4	3,5	5	3	3	56,50	18,83					1	19,83	
18	CENTRO DE ESTUDOS E PRATICA DE CAPOEIRA ANGOLA	5	5	4,5	3	4	4	5	5	5	4	4	4	3	2	2	59,50	19,83					1	20,83	
19	TESTE TESTE	0	0	0	0	0	0	0	0	0	0	0	0	0	0	0	0,00	0,00						0,00	INSCRIÇÃO TESTE
24	OSWALDO FRANCISCO DOS SANTOS	3	5	5	3	3	3	4	3	3	2	4	3,5	2	4	4	51,50	17,17	1			1	1	20,17	
25	MATHEUS MENESES TRONQUIM	3	2,5	3	3	3	3	3	1	1	3	2	2	3	3	3	38,50	12,83					1	13,83	
26	VINICIUS GARCIA TIMOTHEO	5	2	2,5	4	2	2	4	3	3	4	3	3	4	2	2	45,50	15,17					1	16,17	
27	MARCOS ALBERTO SIMPLICIO	3	3	3,5	3	2	2	2	2	2	3	2	2	3	3	3	38,50	12,83					1	13,83	

INSCRIÇÃO	NOME	CLASSIFICAÇÃO POR ORDEM DE NOTA	OBSERVAÇÃO
18	CENTRO DE ESTUDOS E PRATICA DE CAPOEIRA ANGOLA	20,83	
24	OSWALDO FRANCISCO DOS SANTOS	20,17	
15	MOVIMENTE SUA CAPOEIRA	19,83	
5	WAGNER XAVIER DA SILVA	17,50	
26	VINICIUS GARCIA TIMOTHEO	16,17	
25	MATHEUS MENESES TRONQUIM	13,83	
27	MARCOS ALBERTO SIMPLICIO	13,83	
19	INSCRIÇÃO TESTE	0,00	INSCRIÇÃO TESTE

8) BIBLIOTECA:
a) Projetos de Aquisição de Acervos:

INSCRIÇÃO	NOME	RELEVÂNCIA ARTÍSTICA E CULTURAL DO PROJETO			PLANO DE ACESSO E ACESSIBILIDADE			QUALIFICAÇÃO DA AGENTE CULTURAL E DA EQUIPE ENVOLVIDA NO PROJETO			VIABILIDADE DE REALIZAÇÃO DO PROJETO			COMPATIBILIDADE ORÇAMENTÁRIA			TOTAL	MÉDIA DA NOTA	PONTUAÇÃO DOS INDUTORES DE INCLUSÃO					TOTAL FINAL	OBSERVAÇÃO
PARECERISTAS		1	2	3	1	2	3	1	2	3	1	2	3	1	2	3			A	B	C	D	E		
14	DANIELLA APARECIDA CARVALHO	4	5	5	5	5	5	4	4	4	4	4	4	5	4,5	4	66,50	22,17	1	1				17,33	

INSCRIÇÃO	NOME	CLASSIFICAÇÃO POR ORDEM DE NOTA	OBSERVAÇÃO
14	DANIELLA APARECIDA CARVALHO	17,33	

b) Projetos de Informatização:

INSCRIÇÃO	NOME	RELEVÂNCIA ARTÍSTICA E CULTURAL DO PROJETO			PLANO DE ACESSO E ACESSIBILIDADE			QUALIFICAÇÃO DA AGENTE CULTURAL E DA EQUIPE ENVOLVIDA NO PROJETO			VIABILIDADE DE REALIZAÇÃO DO PROJETO			COMPATIBILIDADE ORÇAMENTÁRIA			TOTAL	MÉDIA DA NOTA	PONTUAÇÃO DOS INDUTORES DE INCLUSÃO					TOTAL FINAL	OBSERVAÇÃO
PARECERISTAS		1	2	3	1	2	3	1	2	3	1	2	3	1	2	3			A	B	C	D	E		
4	KELLY KEIKO KOTI DIAS	4	5	5	1	2	2,5	5	1	4,5	4	2	3,5	4	1	3	47,50	15,83		1				16,83	
7	PRISCILA GOMES CRUZ SANTOS	4	5	5	1	3	5	4	3	3,5	4	3	4,5	3	3	3	54,00	18,00		1			1	20,00	

INSCRIÇÃO	NOME	CLASSIFICAÇÃO POR ORDEM DE NOTA	OBSERVAÇÃO
7	PRISCILA GOMES CRUZ SANTOS	20,00	
4	KELLY KEIKO KOTI DIAS	16,83	

c) Projetos de Estímulo à Leitura e à Escrita:

INSCRIÇÃO	NOME	RELEVÂNCIA ARTÍSTICA E CULTURAL DO PROJETO			PLANO DE ACESSO E ACESSIBILIDADE			QUALIFICAÇÃO DA AGENTE CULTURAL E DA EQUIPE ENVOLVIDA NO PROJETO			VIABILIDADE DE REALIZAÇÃO DO PROJETO			COMPATIBILIDADE ORÇAMENTÁRIA			TOTAL	MÉDIA DA NOTA	PONTUAÇÃO DOS INDUTORES DE INCLUSÃO					TOTAL FINAL	OBSERVAÇÃO
PARECERISTAS		1	2	3	1	2	3	1	2	3	1	2	3	1	2	3			A	B	C	D	E		
1	SUZANA MONTAURIOL	5	4	5	5	4	4,5	5	3	4	4	3	4,5	5	4	3,5	63,50	21,17					1	22,17	
2	MAIRA CASTELÕES GAMA ZEITOUNI	5	5	5	5	4	4,5	5	4	4	4	4	3,5	4	4	4	65,00	21,67		1				22,67	
3	GEOVANA STIVAL BORRO	5	5	5	5	4	5	5	4	5	4	4	3,5	5	4	4	67,50	22,50		1			1	24,50	
5	29.541.453 JORGE LUIZ FANTINI	5	4	5	4	4	5	5	3	4,5	5	4	4	4	4	4	64,50	21,50					1	22,50	
6	MARIA LÚCIA BACHIEGA KOLOKATHIS	4	5	5	3	4	4,5	5	4	5	4	5	5	4	4	4,5	66,00	22,00		1			1	24,00	
8	SILVANA DA SILVA ANTONIO ARDUINI	4	5	5	3	5	5	5	5	5	4	4	3,5	4	4	4	65,50	21,83	1	1				23,83	
9	KÁTIA VALÉRIA WADT BATTISTELLA SENTINARO	0	0	0	0	0	0	0	0	0	0	0	0	0	0	0	0,00	0,00						0,00	INSCRIÇÕES REPETIDAS 9 E 10
10	KÁTIA VALÉRIA WADT BATTISTELLA SENTINARO	3	5	5	4	4	5	5	4	4,5	5	4	4	5	4	4	65,50	21,83		1			1	22,83	INSCRIÇÕES REPETIDAS 9 E 10
11	SIMONE LUCAS GONÇALVES DE OLIVEIRA	5	4	5	4	3	5	5	3	5	5	3	5	4	3	4,5	63,50	21,17	1	1			1	24,17	
12	NATALY MAYA GARCIA	4	4	5	5	4	4,5	5	3	5	4	4	3,5	4	3	4	62,00	20,67		1			1	22,67	
13	BRUNA CAROLINA MACHADO DE OLIVEIRA	3	3	5	2	4	4	5	3	4,5	3	2	4	3	1	3	49,50	16,50		1			1	18,50	
15	REGINALDO COSTA MENEGAZZO	4	4	5	4	4	5	5	4	5	5	4	5	3	4	3,5	64,50	21,50					1	22,50	
16	ANDREIA STELA DE ALMEIDA	4	4	5	4	4	4,5	5	4	4,5	4	4	4	4	4	3,5	62,50	20,83		1			1	22,83	
17	NIRLEI MARIA OLIVEIRA	4	5	5	3	5	4	5	5	5	4	4	4	4	4	4	65,00	21,67		1			1	22,67	
18	PAULA MONTENEGRO FERNANDES	5	5	5	5	5	5	5	5	5	5	5	4,5	4	5	4,5	73,00	24,33		1			1	26,33	

INSCRIÇÃO	NOME	CLASSIFICAÇÃO POR ORDEM DE NOTA	OBSERVAÇÃO
18	PAULA MONTENEGRO FERNANDES	26,33	
3	GEOVANA STIVAL BORRO	24,50	
11	SIMONE LUCAS GONÇALVES DE OLIVEIRA	24,17	
6	MARIA LÚCIA BACHIEGA KOLOKATHIS	24,00	
8	SILVANA DA SILVA ANTONIO ARDUINI	23,83	
10	KÁTIA VALÉRIA WADT BATTISTELLA SENTINARO	22,83	INSCRIÇÕES REPETIDAS 9 E 10
16	ANDREIA STELA DE ALMEIDA	22,83	
2	MAIRA CASTELÕES GAMA ZEITOUNI	22,67	
12	NATALY MAYA GARCIA	22,67	
17	NIRLEI MARIA OLIVEIRA	22,67	
5	29.541.453 JORGE LUIZ FANTINI	22,50	
15	REGINALDO COSTA MENEGAZZO	22,50	
1	SUZANA MONTAURIOL	22,17	
13	BRUNA CAROLINA MACHADO DE OLIVEIRA	18,50	
9	KÁTIA VALÉRIA WADT BATTISTELLA SENTINARO	0,00	INSCRIÇÕES REPETIDAS 9 E 10

9) ARQUIVO:
a) Projetos de Catalogação:

INSCRIÇÃO	NOME	RELEVÂNCIA ARTÍSTICA E CULTURAL DO PROJETO			PLANO DE ACESSO E ACESSIBILIDADE			QUALIFICAÇÃO DA AGENTE CULTURAL E DA EQUIPE ENVOLVIDA NO PROJETO			VIABILIDADE DE REALIZAÇÃO DO PROJETO			COMPATIBILIDADE ORÇAMENTÁRIA			TOTAL	MÉDIA DA NOTA	PONTUAÇÃO DOS INDUTORES DE INCLUSÃO					TOTAL FINAL	OBSERVAÇÃO
PARECERISTAS		1	2	3	1	2	3	1	2	3	1	2	3	1	2	3			A	B	C	D	E		
1	JÚLIA DE ALMEIDA PRADO	5	3	4	3	4	3	4	4	3	2	4	3	2	5	2	50,00	16,67						16,67	
3	ANDRÉIA MARQUES	4	3	3	4	3	3	4	4	4	2	3	2	3	3	2	47,00	15,67	1	1			1	18,67	
4	ASSOCIAÇÃO TRANSMORAS	5	3	4	5	2	4	5	5	5	5	3	5	4	3	4	62,00	20,67		1	1		1	23,67	
5	NEO ARTE DESIGN LTDA	5	3	4	5	3	4	5	5	5	5	4	4	5	4	4	65,00	21,67		1			1	23,67	

INSCRIÇÃO	NOME	CLASSIFICAÇÃO POR ORDEM DE NOTA	OBSERVAÇÃO
4	ASSOCIAÇÃO TRANSMORAS	23,67	
5	NEO ARTE DESIGN LTDA	23,67	
3	ANDRÉIA MARQUES	18,67	
1	JÚLIA DE ALMEIDA PRADO	16,67	

b) Projetos de Informatização:

INSCRIÇÃO	NOME	RELEVÂNCIA ARTÍSTICA E CULTURAL DO PROJETO			PLANO DE ACESSO E ACESSIBILIDADE			QUALIFICAÇÃO DA AGENTE CULTURAL E DA EQUIPE ENVOLVIDA NO PROJETO			VIABILIDADE DE REALIZAÇÃO DO PROJETO			COMPATIBILIDADE ORÇAMENTÁRIA			TOTAL	MÉDIA DA NOTA	PONTUAÇÃO DOS INDUTORES DE INCLUSÃO					TOTAL FINAL	OBSERVAÇÃO
PARECERISTAS		1	2	3	1	2	3	1	2	3	1	2	3	1	2	3			A	B	C	D	E		
2	KAZE SOLUÇÕES DIGITAIS LTDA	2	2	2	2	2	2	4	4	4	2	2	2	2	2	2	36,00	12,00						12,00	
6	GABRIELLA MARIANA TEODORO SBRUGNERA	4	4	4	4	4	4	5	5	5	4	4	4	4	5	5	65,00	21,67		1		1		23,67	

INSCRIÇÃO	NOME	CLASSIFICAÇÃO POR ORDEM DE NOTA	OBSERVAÇÃO
6	GABRIELLA MARIANA TEODORO SBRUGNERA	23,67	
2	KAZE SOLUÇÕES DIGITAIS LTDA	12,00	

10) LITERATURA:
a)- Projetos de Edição de Obras Literárias Inéditas:

INSCRIÇÃO	NOME	RELEVÂNCIA ARTÍSTICA E CULTURAL DO PROJETO			PLANO DE ACESSO E ACESSIBILIDADE			QUALIFICAÇÃO DA AGENTE CULTURAL E DA EQUIPE ENVOLVIDA NO PROJETO			VIABILIDADE DE REALIZAÇÃO DO PROJETO			COMPATIBILIDADE ORÇAMENTÁRIA			TOTAL	MÉDIA DA NOTA	PONTUAÇÃO DOS INDUTORES DE INCLUSÃO					TOTAL FINAL	OBSERVAÇÃO
PARECERISTAS		1	2	3	1	2	3	1	2	3	1	2	3	1	2	3		TOTAL /3	A	B	C	D	E		
1	49.156.784 ANA KATHIA RUZ GUERRA	4	3	1	5	4	1	5	3,5	1	1	2,5	1	1	3,5	1	37,50	12,50					1	13,50	
2	45.938.882 AYLA VICENTIN ALVES	4	2,5	3	2,5	2,5	4	5	3	3,5	3	3	1	3	3	3,5	46,50	15,50					1	16,50	
3	CROMO PRODUÇÕES, PROJETOS, EDITORA E COMUNICAÇÃO	1	1	1	1	1	1	1	1	1	1	1	1	1	1	1	15,00	5,00						5,00	
4	ARIADINE STEPHANI NETTO CARRETEIRO	1	1	1	1	1	1	1	1	1	1	1	1	1	1	1	15,00	5,00		1			1	7,00	
5	THIERS CAMARGO LEITE JUNIOR	3	3	3	2,5	2	1	4	4	4	2,5	2,5	2,5	2,5	2,5	2	41,00	13,67					1	14,67	
6	NIVALDO GOMES PAIÃO	4	3,5	2,5	5	4	4	2,5	2	2,5	3,5	3	3	2,5	3	3	48,00	16,00						16,00	
8	MARCOS ERNESTO ROGATTO	1	1	1	1	1	1	1	1	1	1	1	1	1	1	1	15,00	5,00					1	6,00	
9	PABLO SANTOS LIRA	1	1	1	1	1	1	1	1	1	1	1	1	1	1	1	15,00	5,00					1	6,00	
10	GUILHERME DE CAMARGO SCALZILLI	4	4	3	5	3,5	2,5	5	3,5	2,5	5	3	1,5	5	3,5	3,5	54,50	18,17					1	19,17	
11	JOSÉ CARLOS DA SILVA	1	1	1	1	1	1	1	1	1	1	1	1	1	1	1	15,00	5,00					1	6,00	
14	ROSANA MARINHO DA SILVA	1	1	1	1	1	1	1	1	1	1	1	1	1	1	1	15,00	5,00					1	6,00	
15	49.423.723 DOUGLAS FRANCISCO POIATI CHAVES	0	0	0	0	0	0	0	0	0	0	0	0	0	0	0	0,00	0,00						0,00	INSCRIÇÃO 15 REPETIDA 20
17	MARIA CRISTINA DE OLIVEIRA	1	1	1	1	1	1	1	1	1	1	1	1	1	1	1	15,00	5,00					1	6,00	
20	DOUGLAS FRANCISCO POIATI CHAVES	1	1	1	1	1	1	1	1	1	1	1	1	1	1	1	15,00	5,00					1	6,00	INSCRIÇÃO 15 REPETIDA 20
23	CARLOS VINICIUS DA SILVA FUSCALDY PINTO	1	4	1	1	4	1	1	4	1	1	1	1	1	4	1	27,00	9,00					1	10,00	
24	ARMANDO MARTINELLI NETO	1	1	1	1	1	1	1	1	1	1	1	1	1	1	1	15,00	5,00					1	6,00	
25	GABRIELA MACHADO MELLO	1	1	1	1	1	1	1	1	1	1	1	1	1	1	1	15,00	5,00				1		6,00	
26	HENRIQUE JAQUES BAKOS SATTIN FILHO	1	1	1	1	1	1	1	1	1	1	1	1	1	1	1	15,00	5,00						5,00	
27	ISABELA MENDONÇA DA MOTA CERSOSIMO	1	1	1	1	1	1	1	1	1	1	1	1	1	1	1	15,00	5,00		1				6,00	
28	THATIANA ROBERTA PAULA	1	1	1	1	1	1	1	1	1	1	1	1	1	1	1	15,00	5,00		1			1	7,00	
29	KÁTIA VALÉRIA WADT BATTISTELLA SENTINARO	0	0	0	0	0	0	0	0	0	0	0	0	0	0	0	0,00	0,00						0,00	INSCRIÇÃO 29 REPETIDA 37
30	JÚLIA PALHARDI ATAIDE	4	4	4	3,5	4	4	5	5	4,5	4	4,5	4	4	4,5	4	63,00	21,00		1				22,00	
31	TAIS TORRES REGANELLI 27858272870	1	1	1	1	1	1	1	1	1	1	1	1	1	1	1	15,00	5,00		1		1		7,00	
32	MARGAETH BRANDINI PARK 77718488853	1	1	1	1	1	1	1	1	1	1	1	1	1	1	1	15,00	5,00					1	6,00	
33	SERGIO BISCALDI PEREIRA	4	4	4,5	5	4	3,5	5	4	4	4	3,5	4	3,5	3,5	3,5	60,00	20,00						20,00	
34	SUELEN BIASON GONÇALVES	1	1	1	1	1	1	1	1	1	1	1	1	1	1	1	15,00	5,00		1			1	7,00	
35	ALESSANDRO DE SOUZA PINTO	1	1	1	1	1	1	1	1	1	1	1	1	1	1	1	15,00	5,00					1	6,00	
36	MARIA INÊS BACHIEGA	1	1	1	1	1	1	1	1	1	1	1	1	1	1	1	15,00	5,00					1	6,00	
37	KÁTIA VALÉRIA WADT BATTISTELLA SENTINARO	4	4	3	5	4	3,5	5	4	4,5	1	2	1	5	4	3	53,00	17,67		1				18,67	INSCRIÇÃO 29 REPETIDA 37
38	CARLA MARIA DE OLIVEIRA VIZEU	3	3	3	4	3	2	3,5	3	4	3,5	3	3	3,5	3	2,5	47,00	15,67		1				16,67	
40	OSVALDO FURIATTO JUNIOR	1	1	1	1	1	1	1	1	1	1	1	1	1	1	1	15,00	5,00						5,00	
41	LUISA CRISTINA LOUREIRO PELUSO	1	1	1	1	1	1	1	1	1	1	1	1	1	1	1	15,00	5,00						5,00	
42	53.781.690 FABIANA DA SILVA RIBEIRO	1	1	1	1	1	1	1	1	1	1	1	1	1	1	1	15,00	5,00		1			1	7,00	
43	CAIO FELIPE GOMES VIOLIN	1	1	1	1	1	1	1	1	1	1	1	1	1	1	1	15,00	5,00					1	6,00	
44	ADRIANA CHEBABI ANDRADE	1	1	1	1	1	1	1	1	1	1	1	1	1	1	1	15,00	5,00		1			1	7,00	
45	NILSON FELIX SANTOS	1	1	1	1	1	1	1	1	1	1	1	1	1	1	1	15,00	5,00					1	6,00	
46	FLÁVIO HENRIQUE VIANNA FRIGNANI FERRÃO	1	1	1	1	1	1	1	1	1	1	1	1	1	1	1	15,00	5,00					1	6,00	
47	JOSÉ ROBERTO QUEIROZ REGINA	1	1	1	1	1	1	1	1	1	1	1	1	1	1	1	15,00	5,00						5,00	
48	FERNANDA MACARELLI DE CARVALHO	4	4	4	5	5	3,5	4	4	3,5	5	5	3,5	5	5	3,5	64,00	21,33					1	22,33	
49	LIDIETH YORLENI ALZIPAR BARQUERO	2,5	3	2	3	3	3	3,5	3	3,5	2	3	2,5	2	3	2	41,00	13,67					1	14,67	
50	BÁRBARA SOUZA ROSA	1	1	1	1	1	1	1	1	1	1	1	1	1	1	1	15,00	5,00					1	6,00	
51	REGINA MARCIA MOURA TAVARES	1	1	1	1	1	1	1	1	1	1	1	1	1	1	1	15,00	5,00					1	6,00	
52	MAYRA XIMENES FERREIRA	1	1	1	1	1	1	1	1	1	1	1	1	1	1	1	15,00	5,00					1	6,00	
53	EDSON EDUARDO DE SENA LOPES	1	1	1	1	1	1	1	1	1	1	1	1	1	1	1	15,00	5,00					1	6,00	
54	DIEGO AUGUSTO SANTANA DOS SANTOS	1	1	1	1	1	1	1	1	1	1	1	1	1	1	1	15,00	5,00					1	6,00	
55	MICHEL ANTONIO BUENO DE MORAES	1	1	1	1	1	1	1	1	1	1	1	1	1	1	1	15,00	5,00						5,00	
56	THIAGO VILLELA BASILE	1	1	1	1	1	1	1	1	1	1	1	1	1	1	1	15,00	5,00					1	6,00	
57	CÍCERO GABRIEL PINTO	1	1	1	1	1	1	1	1	1	1	1	1	1	1	1	15,00	5,00						5,00	
58	LUCAS EDUARDO FAHL DE OLIVEIRA	1	1	1	1	1	1	1	1	1	1	1	1	1	1	1	15,00	5,00						5,00	
59	ILDEMIR DIMAS RESTIVO	1	1	1	1	1	1	1	1	1	1	1	1	1	1	1	15,00	5,00					1	6,00	
60	NIRLEI MARIA OLIVEIRA	4	3,5	4	3	3	3	5	3,5	4	4	3	3,5	3	3	3,5	53,00	17,67		1			1	19,67	
61	FERNANDO SILVA DE OLIVEIRA	2	3	3	3,5	3	2	5	2,5	2	1	2,5	2	3	3	2,5	40,00	13,33					1	14,33	
63	JOSÉ ANTONIO DA SILVA	1	1	1	1	1	1	1	1	1	1	1	1	1	1	1	15,00	5,00						5,00	
65	MAX MENDES FISCHER	1	1	1	1	1	1	1	1	1	1	1	1	1	1	1	15,00	5,00				1		6,00	
66	RAQUEL MOREIRA ROSA	1	1	1	1	1	1	1	1	1	1	1	1	1	1	1	15,00	5,00					1	6,00	
67	MARÍLIA GRASSI TREMENTOCIO TOSTA	3,5	3	3,5	5	3,5	3,5	5	3	3	3,5	3	3	3,5	2,5	2,5	51,00	17,00					1	18,00	
68	SIMONE PINTO DA SILVA	1	1	1	1	1	1	1	1	1	1	1	1	1	1	1	15,00	5,00		1				6,00	
69	SOFIA MOUTINHO FARIAS	1	1	1	1	1	1	1	1	1	1	1	1	1	1	1	15,00	5,00			1	1		7,00	
70	OSMAR PEREIRA HERGERT	1	1	1	1	1	1	1	1	1	1	1	1	1	1	1	15,00	5,00					1	6,00	
71	LUIZA APARECIDA PASIM SANTOS	1	1	1	1	1	1	1	1	1	1	1	1	1	1	1	15,00	5,00		1			1	7,00	

72	MARCIO CUSTÓDIO DE OLIVEIRA	1	1	1	1	1	1	1	1	1	1	1	1	1	1	1	15,00	5,00	1			1	1	7,00	
73	VIDA DO VALLE CANOVA	1	1	1	1	1	1	1	1	1	1	1	1	1	1	1	15,00	5,00		1	1		1	8,00	
74	ROSIMEIRE LILIAN SILVESTRE LUNA	1	1	1	1	1	1	1	1	1	1	1	1	1	1	1	15,00	5,00					1	6,00	
75	DIEGO NATHAN PANSANI DE ALENCAR	1	1	1	1	1	1	1	1	1	1	1	1	1	1	1	15,00	5,00				1	1	7,00	
76	PRISCILA CARVALHO DA SILVA	1	1	1	1	1	1	1	1	1	1	1	1	1	1	1	15,00	5,00			1		1	7,00	
77	LUAN MATHEUS DA SILVA SOUZA	1	1	1	1	1	1	1	1	1	1	1	1	1	1	1	15,00	5,00					1	6,00	
79	GISLAINE BEATRIZ MARTINS MENDONÇA	1	1	1	1	1	1	1	1	1	1	1	1	1	1	1	15,00	5,00		1			1	7,00	
80	PAULO HENRIQUE NASCIMENTO KIELWAGEN	1	1	1	1	1	1	1	1	1	1	1	1	1	1	1	15,00	5,00						5,00	
81	JULIANA PENARIOL GOMES DA SILVA	1	1	1	1	1	1	1	1	1	1	1	1	1	1	1	15,00	5,00		1			1	7,00	
83	BRUNA CAROLINA MACHADO DE OLIVEIRA	1	1	1	1	1	1	1	1	1	1	1	1	1	1	1	15,00	5,00		1			1	7,00	
84	ISABELA MARQUES OURIQUE	1	1	1	1	1	1	1	1	1	1	1	1	1	1	1	15,00	5,00						5,00	
85	JACKELINE DE PÁDUA PEREIRA DA SILVA	1	1	1	1	1	1	1	1	1	1	1	1	1	1	1	15,00	5,00					1	6,00	
86	BRUNO HIROHITO HAMASAKI	1	1	1	1	1	1	1	1	1	1	1	1	1	1	1	15,00	5,00						5,00	

INSCRIÇÃO	NOME	CLASSIFICAÇÃO POR ORDEM DE NOTA	OBSERVAÇÃO
48	FERNANDA MACARELLI DE CARVALHO	20,00	
30	JÚLIA PALHARDI ATAIDE	20,00	
33	SERGIO BISCALDI PEREIRA	20,00	
60	NIRLEI MARIA OLIVEIRA	19,67	
10	GUILHERME DE CAMARGO SCALZILLI	19,17	
37	KÁTIA VALÉRIA WADT BATTISTELLA SENTINARO	18,67	INSCRIÇÃO 29 REPETIDA 37
1	49.156.784 ANA KATHIA RUZ GUERRA	13,50	
67	MARÍLIA GRASSI TREMENTOCIO TOSTA	18,00	
38	CARLA MARIA DE OLIVEIRA VIZEU	16,67	
2	45.938.882 AYLA VICENTIN ALVES	16,50	
6	NIVALDO GOMES PAIÃO	16,00	
5	THIERS CAMARGO LEITE JUNIOR	14,67	
49	LIDIETH YORLENI ALZIPAR BARQUERO	14,67	
61	FERNANDO SILVA DE OLIVEIRA	14,33	
23	CARLOS VINICIUS DA SILVA FUSCALDY PINTO	10,00	
73	VIDA DO VALLE CANOVA	8,00	
4	ARIADINE STEPHANI NETTO CARRETEIRO	7,00	
28	THATIANA ROBERTA PAULA	7,00	
31	TAIS TORRES REGANELLI 27858272870	7,00	
34	SUELEN BIASON GONÇALVES	7,00	
42	53.781.690 FABIANA DA SILVA RIBEIRO	7,00	
44	ADRIANA CHEBABI ANDRADE	7,00	
69	SOFIA MOUTINHO FARIAS	7,00	
71	LUIZA APARECIDA PASIM SANTOS	7,00	
72	MARCIO CUSTÓDIO DE OLIVEIRA	7,00	
75	DIEGO NATHAN PANSANI DE ALENCAR	7,00	
76	PRISCILA CARVALHO DA SILVA	7,00	
79	GISLAINE BEATRIZ MARTINS MENDONÇA	7,00	
81	JULIANA PENARIOL GOMES DA SILVA	7,00	
83	BRUNA CAROLINA MACHADO DE OLIVEIRA	7,00	
8	MARCOS ERNESTO ROGATTO	6,00	
9	PABLO SANTOS LIRA	6,00	
11	JOSÉ CARLOS DA SILVA	6,00	
14	ROSANA MARINHO DA SILVA	6,00	
17	MARIA CRISTINA DE OLIVEIRA	6,00	
20	DOUGLAS FRANCISCO POIATI CHAVES	6,00	INSCRIÇÃO 15 REPETIDA 20
24	ARMANDO MARTINELLI NETO	6,00	
25	GABRIELA MACHADO MELLO	6,00	
27	ISABELA MENDONÇA DA MOTA CERSOSIMO	6,00	
32	MARGAETH BRANDINI PARK 77718488853	9,17	
35	ALESSANDRO DE SOUZA PINTO	6,00	
36	MARIA INÊS BACHIEGA	6,00	
43	CAIO FELIPE GOMES VIOLIN	6,00	
45	NILSON FELIX SANTOS	6,00	
46	FLÁVIO HENRIQUE VIANNA FRIGNANI FERRÃO	6,00	
50	BÁRBARA SOUZA ROSA	6,00	
51	REGINA MARCIA MOURA TAVARES	6,00	
52	MAYRA XIMENES FERREIRA	6,00	
53	EDSON EDUARDO DE SENA LOPES	6,00	
54	DIEGO AUGUSTO SANTANA DOS SANTOS	6,00	
56	THIAGO VILLELA BASILE	6,00	
59	ILDEMIR DIMAS RESTIVO	6,00	
65	MAX MENDES FISCHER	6,00	
66	RAQUEL MOREIRA ROSA	6,00	
68	SIMONE PINTO DA SILVA	6,00	
70	OSMAR PEREIRA HERGERT	6,00	
74	ROSIMEIRE LILIAN SILVESTRE LUNA	6,00	
77	LUAN MATHEUS DA SILVA SOUZA	6,00	
85	JACKELINE DE PÁDUA PEREIRA DA SILVA	6,00	
3	CROMO PRODUÇÕES, PROJETOS, EDITORA E COMUNICAÇÃO	5,00	
26	HENRIQUE JAQUES BAKOS SATTIN FILHO	5,00	
40	OSVALDO FURIATTO JUNIOR	5,00	
41	LUISA CRISTINA LOUREIRO PELUSO	5,00	

47	JOSÉ ROBERTO QUEIROZ REGINA	5,00	
55	MICHEL ANTONIO BUENO DE MORAES	5,00	
57	CÍCERO GABRIEL PINTO	5,00	
58	LUCAS EDUARDO FAHL DE OLIVEIRA	5,00	
63	JOSÉ ANTONIO DA SILVA	5,00	
80	PAULO HENRIQUE NASCIMENTO KIELWAGEN	5,00	
84	ISABELA MARQUES OURIQUE	5,00	
86	BRUNO HIROHITO HAMASAKI	5,00	
15	49.423.723 DOUGLAS FRANCISCO POIATI CHAVES	0,00	INSCRIÇÃO 15 REPETIDA 20
29	KÁTIA VALÉRIA WADT BATTISTELLA SENTINARO	0,00	INSCRIÇÃO 29 REPETIDA 37

b)- Projetos de Festival Literário:

INSCRIÇÃO	NOME	RELEVÂNCIA ARTÍSTICA E CULTURAL DO PROJETO			PLANO DE ACESSO E ACESSIBILIDADE			QUALIFICAÇÃO DA AGENTE CULTURAL E DA EQUIPE ENVOLVIDA NO PROJETO			VIABILIDADE DE REALIZAÇÃO DO PROJETO			COMPATIBILIDADE ORÇAMENTÁRIA			TOTAL	MÉDIA DA NOTA	PONTUAÇÃO DOS INDUTORES DE INCLUSÃO					TOTAL FINAL	OBSERVAÇÃO
PARECERISTAS		1	2	3	1	2	3	1	2	3	1	2	3	1	2	3		TOTAL /3	A	B	C	D	E		
7	MARIA BRANCA PRODUÇÃO CULTURAL E ARTÍSTICA LTDA	4	4	4	4	4	3	4	4	4	4	4	3,5	4	4	3	57,50	19,17		1				20,17	
12	LUIZ CARLOS PINTO SAENZ	0	0	0	0	0	0	0	0	0	0	0	0	0	0	0	0,00	0,00						0,00	INSCRIÇÕES REPETIDAS 12, 13 E 16
13	LUIZ CARLOS PINTO SAENZ	0	0	0	0	0	0	0	0	0	0	0	0	0	0	0	0,00	0,00						0,00	INSCRIÇÕES REPETIDAS 12, 13 E 16
16	LUIZ CARLOS PINTO SAENZ	4,5	3	3	3	2	1,5	5	2	3,5	5	1	2,5	2,5	4	2	41,50	13,83						13,83	INSCRIÇÕES REPETIDAS 12, 13 E 16
18	ULISSES LUIZ ANGELO JUNIOR	0	0	0	0	0	0	0	0	0	0	0	0	0	0	0	0,00	0,00						0,00	INSCRIÇÕES REPETIDAS 18 E 62
19	GEOVANA STIVAL BORRO	4	2,5	4,5	5	2	4	5	2,5	4,5	1	1	2,5	3	2	3,5	47,00	15,67		1			1	17,67	
21	MAIRA CASTELÕES GAMA ZEITOUNI	4	3	4	3,5	3	3,5	5	3	4,5	1	1	3	3,5	2	2,5	46,50	15,50		1				16,50	
22	JANE MARY GUIMARÃES LUTTI	4	2	4	3,5	2	4	5	2	3,5	1	1	3	5	1	3,5	44,50	14,83		1				15,83	
39	ROSEMEIRE GOMES BATISTA	5	4	4	5	3	3,5	5	3	3,5	5	2	3	4	3	2	55,00	18,33		1			1	20,33	
62	ULISSES LUIZ ANGELO JUNIOR	5	1	4	5	1	3,5	5	1	4,5	5	1	3	4	1	3,5	47,50	15,83					1	16,83	INSCRIÇÕES REPETIDAS 18 E 62
64	MARIA JANAINA SOARES DE OLIVEIRA	2	2	4,5	2,5	2	3	3	2	4	1	1	3	3	2	2,5	37,50	12,50						12,50	
78	CRISTINA MEDEIROS LIMA 89542681968	5	2	4	5	2	3,5	5	2	4,5	5	2	3	3,5	1	2,5	50,00	16,67		1			1	18,67	
82	MANUELA FIGUEIREDO RODRIGUES	3,5	4	4	3,5	4	2,5	4	3	3,5	3	2	3	4	2	2,5	48,50	16,17		1				17,17	

INSCRIÇÃO	NOME	CLASSIFICAÇÃO POR ORDEM DE NOTA	OBSERVAÇÃO
39	ROSEMEIRE GOMES BATISTA	20,33	
7	MARIA BRANCA PRODUÇÃO CULTURAL E ARTÍSTICA LTDA	20,17	
78	CRISTINA MEDEIROS LIMA 89542681968	18,67	
19	GEOVANA STIVAL BORRO	17,67	
82	MANUELA FIGUEIREDO RODRIGUES	17,17	
62	ULISSES LUIZ ANGELO JUNIOR	16,83	INSCRIÇÕES REPETIDAS 18 E 62
21	MAIRA CASTELÕES GAMA ZEITOUNI	16,5	
22	JANE MARY GUIMARÃES LUTTI	15,83	
16	LUIZ CARLOS PINTO SAENZ	13,83	INSCRIÇÕES REPETIDAS 12, 13 E 16
64	MARIA JANAINA SOARES DE OLIVEIRA	12,5	
12	LUIZ CARLOS PINTO SAENZ	0	INSCRIÇÕES REPETIDAS 12, 13 E 16
13	LUIZ CARLOS PINTO SAENZ	0	INSCRIÇÕES REPETIDAS 12, 13 E 16
18	ULISSES LUIZ ANGELO JUNIOR	0	INSCRIÇÕES REPETIDAS 18 E 62

11) MÚSICA:
a) Projetos de Circulação de Espetáculo de Música:

INSCRIÇÃO	NOME	RELEVÂNCIA ARTÍSTICA E CULTURAL DO PROJETO			PLANO DE ACESSO E ACESSIBILIDADE			QUALIFICAÇÃO DA AGENTE CULTURAL E DA EQUIPE ENVOLVIDA NO PROJETO			VIABILIDADE DE REALIZAÇÃO DO PROJETO			COMPATIBILIDADE ORÇAMENTÁRIA			TOTAL	MÉDIA DA NOTA	PONTUAÇÃO DOS INDUTORES DE INCLUSÃO					TOTAL FINAL	OBSERVAÇÃO
PARECERISTAS		1	2	3	1	2	3	1	2	3	1	2	3	1	2	3		TOTAL /3	A	B	C	D	E		
2	MOISÉS ROTTH CANTOS ME	3,5	4,5	3	3	3,5	3	3	3,5	2	3,5	4	1	3,5	3,5	3,5	48,00	16,00					1	17,00	
4	LUIZ CLAUDIO ARCHANJO JUNIOR 352928208-14	2,5	3	2	3,5	2,5	5	1,5	2,5	4	1,5	2	2	2,5	1,5	1,5	37,50	12,50					1	13,50	
5	HELBER FERNANDES RIBEIRO	4	4,5	3	3,5	3,5	4	4	3,5	3	3	4	2	2	3,5	3,5	51,00	17,00						17,00	
6	MÉTODO GUGA GONÇALVES TREINAMENTO PROCESSUAL E GERENCIAL LTDA ME	0	0	0	0	0	0	0	0	0	0	0	0	0	0	0	0,00	0,00						0,00	INSCRIÇÕES 6, 12 E 38 - DO MESMO AGENTE PROJETOS DIFERENTES
7	AMYR CANTUSIO JR	3	3	1	1	2,5	2,5	3,5	3	1	2	2	1	1,5	1,5	1,5	30,00	10,00					1	11,00	
9	GUSTAVO BELLINGERI TAFURI 39683469809	3	3,5	2	2,5	2,5	2	3	2,5	4,5	2,5	2	2	2,5	2	2	38,50	12,83					1	13,83	
10	RODRIGO MATTIUZZO BERNARDO	2,5	2,5	1	1,5	2	1	1,5	2	1,5	2	2	2	2,5	2	2	28,00	9,33					1	10,33	
12	MÉTODO GUGA GONÇALVES TREINAMENTO PROCESSUAL E GERENCIAL LTDA ME	0	0	0	0	0	0	0	0	0	0	0	0	0	0	0	0,00	0,00						0,00	INSCRIÇÕES 6, 12 E 38 - DO MESMO AGENTE PROJETOS DIFERENTES
13	50.975.851 DANIEL PEREIRA ROCHA	4,5	4	1	3,5	3,5	2,5	4	4	2	1	4	3	2,5	2,5	2,5	44,50	14,83						14,83	

14	LEANDRO DUARTE PUBLIO	3,5	3,5	5	3	3,5	4	3,5	3,5	3	2,5	3	2	3	2,5	2,5	48,00	16,00	1				1	18,00	
17	SCALLA ESCOLA DE MÚSICA LTDA	2,5	3,5	2	3,5	3	2	3,5	2,5	1	1	3	1	1	1,5	1,5	32,50	10,83		1			1	12,83	
19	LUIZ FRANCISCO RIBEIRO ROSA	3,5	3,5	3	2	3	5	4	4	3	3	3	3	3	2	2	47,00	15,67	1				1	17,67	
20	JOÃO LUIZ GALVÃO PORTOLAN MINICELLI	0	0	0	0	0	0	0	0	0	0	0	0	0	0	0	0,00	0,00						0,00	INSCRIÇÕES REPETIDAS 20 E 30
22	EDH LORRAN OLIVEIRA	4,5	4,5	5	4,5	4,5	3,5	5	4	5	3,5	4	5	5	3	3	64,00	21,33	1				1	23,33	
24	MAÍRA GUEDES SANTOS	5	4,5	5	4,5	3,5	5	4	4,5	5	3,5	4	4	4,5	3	3	63,00	21,00		1				22,00	
27	BANDA CARLOS GOMES	4	4,5	5	4	3,5	5	4,5	4	5	4,5	4	5	4,5	3,5	3,5	64,50	21,50						21,50	
30	JOÃO LUIZ GALVÃO PORTOLAN MINICELLI	3,5	3,5	2	3	3	5	3	4	1	3	4	3	3,5	3	3	47,50	15,83						15,83	INSCRIÇÕES REPETIDAS 20 E 30
31	THIAGO LUIS SOEIRO SESTINI	3,5	4,5	4,5	4,5	4,5	4	4	4	3	4,5	4,5	4	4,5	3,5	3,5	61,00	20,33					1	21,33	
33	TIAGO AUGUSTO GOMES - ME	3,5	4,5	5	4	3,5	4,5	3,5	4,5	5	3,5	4	4,5	3,5	3,5	3,5	60,50	20,17					1	21,17	
36	GUILHERME AUGUSTO LAMAS DE OLIVEIRA	4,5	4,5	5	4,5	3,5	5	5	4,5	5	3	4	3	1,5	4	4	61,00	20,33						20,33	
38	MÉTODO GUGA GONÇALVES TREINAMENTO PROCESSUAL E GERENCIAL LTDA ME	2	3	2	2,5	1,5	3	2,5	2,5	3	2,5	3	1	1	2,5	2,5	34,50	11,50						11,50	INSCRIÇÕES 6, 12 E 38 - DO MESMO AGENTE PROJETOS DIFERENTES
45	VITOR DE SOUZA GAMA	5	4,5	4,5	3,5	4	4,5	4,5	5	5	2,5	4,5	4,5	4	3,5	3,5	63,00	21,00					1	22,00	
46	MARLUI MORETTO RODRIGUES	3,5	5	5	4,5	5	4,5	3,5	5	4	3,5	3,5	2	3,5	3,5	3,5	59,50	19,83	1	1			1	22,83	
48	DIRCEU BARBOSA ALVES 22622260830	4	4	5	4	3,5	4	4,5	4	5	3	3,5	4,5	1,5	3	3	56,50	18,83					1	19,83	
53	JESSICA STRASBURG	0	0	0	0	0	0	0	0	0	0	0	0	0	0	0	0,00	0,00						0,00	INSCRIÇÕES 53 E 54 - DO MESMO AGENTE PROJETOS DIFERENTES
54	JESSICA STRASBURG	3,5	4,5	5	3,5	4	5	4	4	5	3,5	3,5	3	3,5	3,5	3,5	59,00	19,67					1	20,67	INSCRIÇÕES 53 E 54 - DO MESMO AGENTE PROJETOS DIFERENTES
56	CARLA MARIA DE OLIVEIRA VIZEU	5	4	5	4	3,5	4,5	5	4,5	5	3,5	4	4	4,5	4	4	64,50	21,50		1				22,50	
58	ELSON LUIS DE OLIVEIRA STREB	3,5	3,5	3	2,5	2,5	2	3,5	3	4	3	3	4	1,5	3	3	45,00	15,00					1	16,00	
59	ERNANI WESLEY DE MORAIS TEIXEIRA	4,5	4,5	3	4,5	4	4	5	4,5	4	3	3,5	3	1	3,5	3,5	55,50	18,50					1	19,50	
62	INSTITUTO CULTURAL AFRO MIX - ICAM	4	4,5	5	4,5	3,5	3	5	4	4	5	3,5	3	5	3,5	3,5	61,00	20,33	1	1			1	23,33	
64	GABRIEL DA FONSECA LAVRA	4,5	4,5	3,5	4,5	4,5	5	5	4,5	3	4,5	4	3	4,5	4,5	4,5	64,00	21,33					1	22,33	
67	TATIANA FABRETTI GREGUEL	3	3,5	2	2	3	3	4	3,5	4	3	3	2	2	3	3	44,00	14,67		1			1	16,67	
68	ROBERTO AMARAL DOS SANTOS	4,5	4	4	4	3,5	4	4,5	4	5	3,5	3	4	1	2	2	53,00	17,67	1				1	19,67	
70	ISABELLA LETÍCIA BOM SOARES	4,5	4,5	5	5	3,5	3	5	4	3	4	2,5	1	5	3,5	3,5	57,00	19,00		1			1	21,00	
73	JOSE ANTONIO DE CASTRO RISCAROLLI	3	3,5	5	4,5	3	2	3,5	3,5	4	3	2,5	3	3	2,5	2,5	48,50	16,17					1	17,17	
74	MOSCARDINI PRODUÇÕES LTDA	3	4,5	5	4	4	5	4	4,5	5	2,5	4	4	3	3	3	58,50	19,50	1				1	21,50	
76	TELMA A VIEIRA MUSICOTERAPIA	3,5	4	3	3	3,5	3	3	4	3,5	3	3,5	3	4	4	4	52,00	17,33					1	18,33	
78	EVERTON ALEXANDRE PATRÍCIO	0	0	0	0	0	0	0	0	0	0	0	0	0	0	0	0,00	0,00						0,00	INSCRIÇÕES REPETIDAS 78 E 79
79	EVERTON ALEXANDRE PATRÍCIO	3	3,5	1	1,5	1,5	1	3	2,5	1	1,5	2	3	2	2	2	30,50	10,17	1				1	12,17	INSCRIÇÕES REPETIDAS 78 E 79
80	ANABELA LEANDRO	5	5	3	5	4,5	5	4,5	5	5	4	5	3,5	4,5	4,5	4,5	68,00	22,67		1				23,67	
81	ANA CAROLINA RODRIGUES BASTOS ME	3,5	3,5	3	2,5	2	3	4	3,5	1	1	2,5	3	2	3	3	40,50	13,50		1				14,50	
84	LAURIE DE OLIVEIRA PEREIRA	3,5	3,5	5	3	4	3,5	4,5	4	5	2,5	3	4	2,5	2,5	2,5	53,00	17,67	1	1				19,67	
90	LUCIANA CASTILLO LIZARRAGA	5	5	4	5	4,5	5	4,5	5	5	5	4,5	2,5	5	3,5	3,5	67,00	22,33		1				23,33	
95	CREMILSON DOS SANTOS	2,5	2	1	1,5	1	2	2,5	2	1	1,5	2	1	1,5	1	1	23,50	7,83					1	8,83	
98	PATRÍCIA KLINGELFUS PÖLZL	5	5	5	4,5	4	4	4	4,5	5	4,5	4	3,5	4,5	3,5	3,5	64,50	21,50		1				22,50	
99	JOAO CARLOS DALGALARRONDO	4,5	4,5	3	3	3	5	4,5	4,5	2	2,5	3,5	2	1	3	3	49,00	16,33					1	17,33	
100	18.588.676 JOSE FRANCISCO DA COSTA	4	4,5	3	3	4	3	4	5	3	3	4,5	3	3	3,5	3,5	54,00	18,00					1	19,00	
104	61.870.180 VITOR COSTA LUCAS RIBEIRO	4	4,5	4	2,5	4	3	4	5	5	3	5	4	2,5	4	4	58,50	19,50					1	20,50	
105	RONALDO SAGGIORATO	3	4	1	2	3,5	4	4,5	5	1	2,5	4	2	4,5	3,5	3,5	48,00	16,00					1	17,00	
106	TALITA RODRIGUES LIMA	0	0	0	0	0	0	0	0	0	0	0	0	0	0	0	0,00	0,00						0,00	PROJETO DA ÁREA DE MULTILINGUAGEM
107	JOECYL WELCH DELCANTON ZAGO GUIMARÃES	3	4,5	3,5	3,5	4	3	4,5	5	4	4,5	5	3,5	4,5	4,5	4,5	61,50	20,50		1			1	22,50	
108	DEIVYSON FERNANDES SILVA ARAUJO	4	4,5	4	4	3,5	4	4,5	4,5	4	3,5	4	3	1	3	3	54,50	18,17	1				1	20,17	
110	ISALDO JOSE SANTOS DE SOUZA	3,5	3,5	1	2,5	2	2	3,5	2,5	2	1,5	3,5	3	1	3	3	37,50	12,50						12,50	
115	JULIANA PIRES DE ARRUDA LEITE	4,5	4,5	4	4,5	4,5	4	3,5	4,5	5	4	4,5	4	3	4,5	4,5	63,50	21,17		1			1	23,17	
116	GUSTAVO INFANTE SILVEIRA 10085253677	4,5	4,5	4,5	4	3,5	5	4,5	4	5	4	4	3	3,5	4	4	62,00	20,67						20,67	
118	34.474.154 GABRIELLI CRISTINA DA SILVA	4	4	5	3	3	2	4	4	2	2,5	3	3	3,5	4	4	51,00	17,00	1	1			1	20,00	
119	LEONARDO PELEGRIN DOS SANTOS	4,5	4,5	5	4,5	3,5	5	4,5	4,5	5	4	4	4	4	3,5	3,5	64,00	21,33						21,33	
120	55.112.436 PIETRO BERTOLI MENEZES	3,5	4,5	3,5	4	4	3	3,5	4	2	1,5	4	2	1,5	3	3	47,00	15,67					1	16,67	
126	YASMIN MATIAS SILVA	4	4	3,5	4	3,5	4	3,5	4,5	5	3	4	5	3,5	4	4	59,50	19,83		1				20,83	
127	CLARA FERNANDES DO LAGO	4	3,5	4	4	3,5	3	4	3	2	2,5	2,5	3	2,5	2	2	45,50	15,17	1	1		1	1	19,17	
128	NATALIA LOPES BORDALO	3,5	4	5	4	4	1	4,5	4	2	2,5	4	3	3,5	4	4	53,00	17,67		1				18,67	
132	AQUILES JOSÉ DE OLIVEIRA FANECO	4	4,5	3	3,5	3,5	4	4,5	4	2	3,5	4	3	3,5	3,5	3,5	54,00	18,00					1	19,00	
133	ALMIR FERNANDES	4	5	3	2,5	3,5	2	3,5	4,5	3	3,5	3,5	1	3,5	3	3	48,50	16,17	1				1	18,17	
134	WELLINGTON MARCOS MOREIRA	4,5	5	5	4,5	4,5	3	4,5	4,5	5	4	4	3	4,5	4	4	64,00	21,33	1				1	23,33	
142	ALLINE RIBEIRO	4	5	5	4,5	4,5	4	5	5	5	3	4,5	4	2,5	3,5	3,5	63,00	21,00		1			1	23,00	
146	DIREÇÃO CULTURA PRODUÇÕES LTDA	4	4,5	3	2	2,5	3	3	5	3	3	3	3	3	3	3	48,00	16,00					1	17,00	
149	SIMONE JANITA DE SOUZA RODRIGUES	4,5	5	5	4,5	4,5	4,5	4,5	5	5	4,5	4	4,5	4	3,5	3,5	66,50	22,17	1	1			1	25,17	

159	PAULO ROBERTO SALMACI FORTUNATO	0	0	0	0	0	0	0	0	0	0	0	0	0	0	0	0,00	0,00						0,00	159 - CIRCULAÇÃO - ESTÁ NA 183 E 184 - GRAVAÇÃO
161	VITOR ALVES DE MELLO LOPES	4	4,5	4	3,5	5	5	4,5	5	5	2	4,5	3	3,5	4,5	4,5	62,50	20,83					1	21,83	
165	JOSIMAR PEREIRA DA SILVA	3,5	4,5	4	3	4	4	3,5	4,5	4	3,5	4,5	3	3	4,5	4,5	58,00	19,33	1				1	21,33	
167	JHENIFER THAÍS DA SILVA	3,5	4,5	5	4	5	3	3,5	5	1	2,5	4,5	2	2	4	4	53,50	17,83	1	1				19,83	
168	NICOLAU VILLAS BOAS CAMARGO	4,5	4,5	5	3,5	5	5	4	5	1	2	5	4	3,5	4,5	4,5	61,00	20,33						20,33	168 - CIRCULAÇÃO - ESTÁ NA 140 - GRAVAÇÃO
179	GIANE DA SILVA GOMES OLIVEIRA	3,5	4	5	3	3,5	4	3	3,5	5	2	3	5	1,5	2,5	2,5	51,00	17,00					1	18,00	
181	EMPRESA ESSÊNCIA MUSICAL CAMPINAS LTDA.	3,5	4	4	3	3,5	4	4	4,5	4	2,5	4	3	3	3	3	53,00	17,67					1	18,67	

INSCRIÇÃO	NOME	CLASSIFICAÇÃO POR ORDEM DE NOTA	OBSERVAÇÃO
149	SIMONE JANITA DE SOUZA RODRIGUES	25,17	
80	ANABELA LEANDRO	23,67	
22	EDH LORRAN OLIVEIRA	23,33	
62	INSTITUTO CULTURAL AFRO MIX - ICAM	23,33	
90	LUCIANA CASTILLO LIZARRAGA	23,33	
134	WELLINGTON MARCOS MOREIRA	23,33	
115	JULIANA PIRES DE ARRUDA LEITE	23,17	
142	ALLINE RIBEIRO	23,00	
46	MARLUI MORETTO RODRIGUES	22,83	
56	CARLA MARIA DE OLIVEIRA VIZEU	22,50	
98	PATRÍCIA KLINGELFUS PÖLZL	22,50	
107	JOECYL WELCH DELCANTON ZAGO GUIMARÃES	22,50	
64	GABRIEL DA FONSECA LAVRA	22,33	
24	MAÍRA GUEDES SANTOS	22,00	
45	VITOR DE SOUZA GAMA	22,00	
161	VITOR ALVES DE MELLO LOPES	21,83	
27	BANDA CARLOS GOMES	21,50	
74	MOSCARDINI PRODUÇÕES LTDA	21,50	
31	THIAGO LUIS SOEIRO SESTINI	21,33	
119	LEONARDO PELEGRIN DOS SANTOS	21,33	
165	JOSIMAR PEREIRA DA SILVA	21,33	
33	TIAGO AUGUSTO GOMES - ME	21,17	
70	ISABELLA LETÍCIA BOM SOARES	21,00	
126	YASMIN MATIAS SILVA	20,83	
54	JESSICA STRASBURG	20,67	INSCRIÇÕES 53 E 54 - DO MESMO AGENTE PROJETOS DIFERENTES
116	GUSTAVO INFANTE SILVEIRA 10085253677	20,67	
104	61.870.180 VITOR COSTA LUCAS RIBEIRO	20,50	
36	GUILHERME AUGUSTO LAMAS DE OLIVEIRA	20,33	
168	NICOLAU VILLAS BOAS CAMARGO	20,33	168 - CIRCULAÇÃO - ESTÁ NA 140 - GRAVAÇÃO
108	DEIVYSON FERNANDES SILVA ARAUJO	20,17	
118	34.474.154 GABRIELLI CRISTINA DA SILVA	20,00	
48	DIRCEU BARBOSA ALVES 22622260830	19,83	
167	JHENIFER THAÍS DA SILVA	19,83	
68	ROBERTO AMARAL DOS SANTOS	19,67	
84	LAURIE DE OLIVEIRA PEREIRA	19,67	
59	ERNANI WESLEY DE MORAIS TEIXEIRA	19,50	
127	CLARA FERNANDES DO LAGO	19,17	
100	18.588.676 JOSE FRANCISCO DA COSTA	19,00	
132	AQUILES JOSÉ DE OLIVEIRA FANECO	19,00	
128	NATALIA LOPES BORDALO	18,67	
181	EMPRESA ESSÊNCIA MUSICAL CAMPINAS LTDA.	18,67	
76	TELMA A VIEIRA MUSICOTERAPIA	18,33	
133	ALMIR FERNANDES	18,17	
14	LEANDRO DUARTE PUBLIO	18,00	
179	GIANE DA SILVA GOMES OLIVEIRA	18,00	
19	LUIZ FRANCISCO RIBEIRO ROSA	17,67	
99	JOAO CARLOS DALGALARRONDO	17,33	
73	JOSE ANTONIO DE CASTRO RISCAROLLI	17,17	
2	MOISÉS ROTTH CANTOS ME	17,00	
5	HELBER FERNANDES RIBEIRO	17,00	
105	RONALDO SAGGIORATO	17,00	
146	DIREÇÃO CULTURA PRODUÇÕES LTDA	17,00	
67	TATIANA FABRETTI GREGUEL	16,67	
120	55.112.436 PIETRO BERTOLI MENEZES	16,67	
58	ELSON LUIS DE OLIVEIRA STREB	16,00	
30	JOÃO LUIZ GALVÃO PORTOLAN MINICELLI	15,83	INSCRIÇÕES REPETIDAS 20 E 30
13	50.975.851 DANIEL PEREIRA ROCHA	14,83	
81	ANA CAROLINA RODRIGUES BASTOS ME	14,50	
9	GUSTAVO BELLINGERI TAFURI 39683469809	13,83	
4	LUIZ CLAUDIO ARCHANJO JUNIOR 352928208-14	13,50	
17	SCALLA ESCOLA DE MÚSICA LTDA	12,83	
110	ISALDO JOSE SANTOS DE SOUZA	12,50	
79	EVERTON ALEXANDRE PATRÍCIO	12,17	INSCRIÇÕES REPETIDAS 78 E 79
38	MÉTODO GUGA GONÇALVES TREINAMENTO PROCESSUAL E GERENCIAL LTDA ME	11,50	INSCRIÇÕES 6, 12 E 38 - DO MESMO AGENTE PROJETOS DIFERENTES
7	AMYR CANTUSIO JR	11,00	
10	RODRIGO MATTIUZZO BERNARDO	10,33	

95	CREMILSON DOS SANTOS	8,83	
6	MÉTODO GUGA GONÇALVES TREINAMENTO PROCESSUAL E GERENCIAL LTDA ME	0,00	INSCRIÇÕES 6, 12 E 38 - DO MESMO AGENTE PROJETOS DIFERENTES
12	MÉTODO GUGA GONÇALVES TREINAMENTO PROCESSUAL E GERENCIAL LTDA ME	0,00	INSCRIÇÕES 6, 12 E 38 - DO MESMO AGENTE PROJETOS DIFERENTES
20	JOÃO LUIZ GALVÃO PORTOLAN MINICELLI	0,00	INSCRIÇÕES REPETIDAS 20 E 30
53	JESSICA STRASBURG	0,00	INSCRIÇÕES 53 E 54 - DO MESMO AGENTE PROJETOS DIFERENTES
78	EVERTON ALEXANDRE PATRÍCIO	0,00	INSCRIÇÕES REPETIDAS 78 E 79
106	TALITA RODRIGUES LIMA	0,00	PROJETO DA ÁREA DE MULTILINGUAGEM
159	PAULO ROBERTO SALMACI FORTUNATO	0,00	159 - CIRCULAÇÃO - ESTÁ NA 183 E 184 - GRAVAÇÃO

b) Projetos de Gravação de Álbum Inédito:

INSCRIÇÃO	NOME	RELEVÂNCIA ARTÍSTICA E CULTURAL DO PROJETO			PLANO DE ACESSO E ACESSIBILIDADE			QUALIFICAÇÃO DA AGENTE CULTURAL E DA EQUIPE ENVOLVIDA NO PROJETO			VIABILIDADE DE REALIZAÇÃO DO PROJETO			COMPATIBILIDADE ORÇAMENTÁRIA			TOTAL	MÉDIA DA NOTA	PONTUAÇÃO DOS INDUTORES DE INCLUSÃO					TOTAL FINAL	OBSERVAÇÃO
PARECERISTAS		1	2	3	1	2	3	1	2	3	1	2	3	1	2	3		TOTAL /3	A	B	C	D	E		
1	WAGNER APARECIDO PAIVA	3,5	3	4	3	2	2,5	3	2	3,5	1,5	1	2	1,5	1	2,5	36,00	12,00	1				1	14,00	
3	DIEGO PEREIRA DE CARVALHO	3,5	2	4	2,5	1	2	4	2	4	3,5	2	3	1	3	3	40,50	13,50					1	14,50	
8	FABIANO LIMA	3,5	2	4	3,0	2	2	2,5	2	4,5	3,5	2	4	3,0	2	3,5	43,50	14,50					1	15,50	
11	GILMAX NUNES BARROS	3,5	2	4	2,5	1	2	3,5	2	4	3,5	1	3,5	4	2	3	41,50	13,83					1	14,83	
15	MARCO ANTONIO DUTRA DA SILVA	4	3	4	2,5	1	2,5	3,5	2	3,5	2,5	1	3	2	1	2,5	38,00	12,67	1				1	14,67	
16	PEDRO HENRIQUE NETO MENEZES SOUZA	3	2	3,5	2	1	3	4	2	3,5	2	1	3,5	3	2	3,5	39,00	13,00						13,00	
18	ALEXANDRE REIS SILVA	4	2	5	2,5	1	2	4,5	2	5	2,5	1	4	1,5	2	4	43,00	14,33					1	15,33	
21	PAULO ARCHIMEDES DE ALMEIDA BARBOSA	0	0	0	0	0	0	0	0	0	0	0	0	0	0	0	0,00	0,00						0,00	21 E 23 - REPETIDAS
23	PAULO ARCHIMEDES DE ALMEIDA BARBOSA - ME	4	2	5	4,5	3	3,5	3,5	3	3	3,5	3	3	2,5	3,5	3	50,00	16,67	1				1	18,67	21 E 23 - REPETIDAS
25	MARJORIE CAROLINE TIEMI MATHUY MARIANO 37249631810	5	4,5	5	4,5	4	5	5	5	5	4,5	5	5	4,5	4,5	5	71,50	23,83		1				24,83	
26	SIMONE GIBRAN NOGUEIRA	4,5	4,5	5	4,5	4,5	5	4,5	4	5	4,5	4	4	4,5	4,5	4	67,00	22,33		1			1	24,33	
35	50.960.580 ALBANO JOSE LOPES SALES	4,5	4	5	2,5	3	4	4,5	4	5	2,5	4	5	2,5	3,5	4,5	58,50	19,50					1	20,50	
37	ELOÁ GABRIELE GONÇALVES	5	4	5	5	5	5	5	5	5	4,5	5	5	5	4,5	5	73,00	24,33		1			1	26,33	
40	ALEXANDRE ADORNO DA CUNHA	0	0	0	0	0	0	0	0	0	0	0	0	0	0	0	0,00	0,00						0,00	40 - GRAVAÇÃO - ESTÁ NA 140 - FESTIVAL
41	EDUARDO PEREIRA DA COSTA	5	4,5	5	5	5	5	4,5	5	5	4,5	5	3	3	4,5	4	68,00	22,67					1	23,67	
42	JOÃO LUIZ GIANNONI PRADO	3,5	4	5	4	4	5	4	4	4	3,5	3,5	4	4	4	4	60,50	20,17					1	21,17	
43	FLÁVIO CHAGAS NEGRI	4	4	5	3,5	4	4	4,5	4	5	3,5	3	4	4,5	3,5	4	60,50	20,17					1	21,17	
44	FERNANDO CHAGAS NEGRI	4	3,5	5	4	3,5	4	4,5	4	5	4	4	4	4,5	3,5	4	61,50	20,50					1	21,50	
47	BRUNO HENRIQUE DOS REIS	4,5	3	5	4	4	3	4,5	3	5	4	3	4	4	3	4	58,00	19,33	1				1	21,33	
49	GABRIEL PIMONT PENHA	4	3,5	4	4	3,5	4	4	4	5	3,5	4	4	3	4	4	58,50	19,50					1	20,50	
50	CASA CAIADA PRODUÇÕES LTDA.	3,5	3,5	5	3	3,5	3	4	3,5	5	3,5	3,5	3	1,5	3,5	3	52,00	17,33					1	18,33	
51	52227038 FLAVIA STELLA VALLI SILVA	4,5	4	4	4	4,5	5	5	5	5	4,5	5	5	4,5	4,5	5	69,50	23,17		1			1	25,17	
52	JOÃO FERNANDO DECCO DE OLIVEIRA	3,5	3	4	2	2,5	2	4	4	5	3	3,5	3	3	3,5	3	49,00	16,33						16,33	
57	BRUNA DE CASTRO SILVA	5	4	5	5	5	5	5	5	5	5	5	5	3,5	5	5	72,50	24,17		1			1	26,17	
61	LUIZ EDUARDO RAMOS FERRAZ	5	4	5	4,5	4	4	5	5	5	5	4,5	5	5	4	5	70,00	23,33					1	24,33	
63	NILTON MARCOS LÍCIO MACHADO	5	4,5	4	4,5	4	4	4,5	4,5	4	4	5	5	4	4	4	65,00	21,67				1	1	23,67	
65	JANAINA CARDOSO DE ALMEIDA CAMPOS	4	4	3	3	4	2	3,5	4	5	3,5	4	3	3,5	3,5	3	53,00	17,67						17,67	
66	ALLESSANDRO ARTHUR PINHEIRO DE MARCONES LEITE E DIAS	4,5	4	5	3	4	2	4,5	4,5	5	3,5	3,5	3	3,5	3,5	3	56,50	18,83						18,83	
69	FABIO BERGAMINI	4,5	3,5	5	3	3,5	2	4,5	4	5	3	3,5	3	2,5	3,5	3	53,50	17,83						17,83	
72	MAURA SAMILLI DA SILVA BALTAZAR	0	0	0	0	0	0	0	0	0	0	0	0	0	0	0	0,00	0,00						0,00	72 E 75 - REPETIDAS
75	MAURA SAMILLI DA SILVA BALTAZAR	5	4,5	4	5	4	5	5	5	5	5	5	5	5	5	5	72,50	24,17	1	1		1	1	28,17	72 E 75 - REPETIDAS
77	EDUARDO CONEGUNDES DE SOUZA	5	4	4	4,5	5	5	5	5	5	4,5	5	5	2,5	4	5	68,50	22,83						22,83	
82	LUISA KANASHIRO GEBARA	5	4,5	3	4,5	5	5	4,5	5	5	4	5	4	3,5	4,5	4	66,50	22,17		1	1	1		25,17	
83	DAVID GOMES NEGRÃO	3,5	3,5	3	3,5	4	4	3,5	3,5	4	3	2,5	4	1,5	3	4	50,50	16,83		1	1		1	19,83	
87	GABRIEL MATIAS DE OLIVEIRA	3,5	4	3	2,5	3	1	4	4	4	3	3	3	2,5	3	3	46,50	15,50						15,50	
88	FILIPE FERREIRA LAPA	4,5	4,5	5	4	4	4	4,5	4	5	4	4,5	4	1,5	4,5	4	62,00	20,67	1				1	22,67	
89	EDUARDO PINHEIRO FREITAS	5	4	5	3,5	4	3	5	4	5	3,5	3,5	4	3	3,5	3	59,00	19,67					1	20,67	
91	MIRIAN PEDROLLO SILVESTRE	5	4	4	5	5	5	5	4,5	4	5	4	5	5	4	5	69,50	23,17		1			1	25,17	
92	JULIA FARIA DE BARROS	5	4	4	5	4,5	5	5	4	5	1,5	4	1	5	4	5	62,00	20,67		1				21,67	
94	LUIZ CARLOS FERREIRA DA PAIXAO JUNIOR	5	4	5	4	4	4	5	4,5	5	4	3,5	4	1,5	3,5	4	61,00	20,33	1				1	22,33	
96	PEREGRINO PRODUÇÕES LTDA.	5	4	5	5	4	5	5	4,5	5	5	4	4	5	4	5	69,50	23,17						23,17	
101	ANA PAULA MORETI MARTINS CUNHA	4	4	5	4	3,5	4	5	4	5	3,5	3,5	2	3,5	3,5	3	57,50	19,17					1	20,17	
102	PAULO HENRIQUE DA FONSECA	5	4	3	4,5	4,5	4	5	4,5	4	4,5	4	4	4	4	4	63,00	21,00	1	1	1			24,00	
103	PSICOBR RECORDS LTDA	3,5	2	3	2,5	2	1	5	3,5	5	2,5	3,5	3	3	2,5	3	45,00	15,00						15,00	
111	50.858.841 AMANDA SILVA ACOSTA	5	4	4	4,5	3,5	4	4,5	3,5	5	4	3,5	4	4,5	3,5	4	61,50	20,50		1			1	22,50	
112	VITÓRIA CRISTINA MENDES	4,5	4	4	3,5	4	3	4,5	4	5	3	4	3	3	3,5	3	56,00	18,67		1			1	20,67	
113	MARIA TERESA DE ATHAYDE	5	4	4	3,5	3,5	3	5	5	5	5	4,5	4	5	4,5	4	65,00	21,67		1				22,67	
114	63.655.655 ROGER SILVA NUNES - ME	3,5	3,5	2	2	1	1	3	2	2	2,5	2	1	2,5	1	1	30,00	10,00					1	11,00	
117	RAYSSA RAABE DUARTE RAIMUNDO	0	0	0	0	0	0	0	0	0	0	0	0	0	0	0	0,00	0,00						0,00	117 E 135 - REPETIDAS
121	ASSOCIAÇÃO FAMÍLIA ECLIPSE CULTURA E ARTE	4	5	3	3,5	4,5	2	4,5	4,5	4	4	4	3	4	4	3	57,00	19,00	1				1	21,00	
122	GIORDANA CAMILA MARTINS DOS SANTOS	4	4	4	3	3,5	2	5	4	5	3	3,5	3	1,5	3,5	3	52,00	17,33		1			1	19,33	
123	DANIEL LACERDA FRANCO MARINHO BUENO	5	5	5	4	4	4	5	4,5	5	4,5	4	4	2,5	4,5	4	65,00	21,67						21,67	

125	RAFAEL MANFRINATTO DE CARVALHO	5	4,5	5	4,5	4	4	5	5	5	4,5	5	5	4,5	4,5	5	70,50	23,50	1				1	25,50	
129	DANIELE ALFONSO RAMIREZ	4,5	4	4	4	4	5	5	4	5	4	3	2	3,5	4	3	59,00	19,67	1	1			1	22,67	
131	THIAGO HOOVER LIMA JARDIM	4,5	4	4	4	4	5	5	4	5	4,5	4	5	4	4	5	66,00	22,00					1	23,00	
135	RAYSSA RAABE DUARTE RAIMUNDO	5	4,5	4	4,5	4,5	3	5	4,5	4	4,5	5	4	2,5	4,5	3	62,50	20,83		1			1	22,83	117 E 135 - REPETIDAS
136	61.870.180 VITOR COSTA LUCAS RIBEIRO	5	4	4	3,5	3	3	4,5	3,5	5	3,5	4	3	1,5	4	4	55,50	18,50					1	19,50	
137	DIOGO DE SALES FRANCELINO	5	5	5	4	3,5	4	4,5	5	5	4	4	3	4	4,5	3	63,50	21,17	1				1	23,17	
138	JOSIAS MANUEL TELES DE ASSIS	5	4,5	4	4,5	4,5	4	5	4,5	5	4,5	4,5	4	4	4	4	66,00	22,00	1				1	24,00	
139	BEATRIZ DE OLIVEIRA AMORIM	5	3	3	4	4,5	3	5	5	5	3,5	3	2	3,5	4,5	4	58,00	19,33						19,33	
140	NICOLAU VILLAS BOAS CAMARGO	0	0	0	0	0	0	0	0	0	0	0	0	0	0	0	0,00	0,00						0,00	140 - GRAVAÇÃO - ESTÁ NA 168 - CIRCULAÇÃO
141	EDUARDO RAFAEL ROCHA	4	3	4	4	3	3	5	3	5	5	2,5	4	5	2	4	56,50	18,83	1				1	20,83	
143	VICTOR WRANY	4,5	4,5	4	5,0	5	5	5,0	4,5	5	5,0	5	5	5,0	5	5	72,50	24,17		1	1			26,17	
144	LEANDRO PORFIRIO GOMES	4,5	3	5	2,5	2,5	2	4	3	5	2,5	3	3	2,5	3	4	49,50	16,50					1	17,50	
145	IAN VIEIRA DA COSTA	4	3	3	3	2,5	3	3,5	3	4	2,5	3	3	2,5	3	4	47,00	15,67						15,67	
148	FELIPE DE SOUSA GONCALVES	5	5	4	4,5	5	5	5	4	5	4,5	3,5	5	4,5	5	5	70,00	23,33					1	24,33	
150	JOEL FELIPE HORÁCIO	4,5	4	3	2,5	2,5	3	4,5	4	5	4,5	3,5	3	3,5	4,5	4	56,00	18,67	1				1	20,67	
151	ESTHER ALVES DE ARAÚJO MELO	5	4	4	4,5	4	5	5	4	5	4,5	3,5	5	4,5	3,5	5	66,50	22,17		1			1	24,17	
152	DOUGLAS NEVES DA SILVA	4,5	3,5	3	4	2,5	3	5	3,5	4	4,5	3,5	4	4	3,5	4	56,50	18,83	1				1	20,83	
154	GUILHERME AUGUSTO SOUZA SANTOS	3,5	1	1	1,5	1	1	3	1	1	2	1	1	2	1	1	22,00	7,33					1	8,33	
155	NICOLAS LOMBA DE FARIAS	5	3,5	4	5	4	4	4,5	4	5	3,5	3,5	3	1,5	3,5	4	58,00	19,33	1					20,33	
157	50889494 SÍLVIA LARISSA CARDOSO DA SILVA	5	4	4	4,5	4,5	5	5	4,5	5	4	5	5	3,5	4	5	68,00	22,67		1				23,67	
158	LUIS ARTUR MAIA DE AGUIAR	4,5	3,5	4	5	4	5	4,5	3,5	5	4	4	5	4,5	3,5	5	65,00	21,67	1					22,67	
160	HENRIQUE SIMAS DE ATAIDE	5	4	4	5	4,5	5	4,5	4,5	5	4	4	5	4	4	5	67,50	22,50	1		1		1	25,50	
162	JOSÉ ROBERTO QUEIROZ REGINA	4	2,5	4	2,5	3	2	4,5	3	4	2,5	2,5	3	2	2	3	44,50	14,83						14,83	
163	36.223.663 ALEX LUCIANO PINA	3,5	2,5	3,5	3,5	2,5	3	4	2,5	3	3	2	3	1,5	3	3,5	44,00	14,67	1				1	16,67	
164	MARGARETH REAL BISPO DA SILVA	4,5	4	5	4,5	4	4	4,5	4	5	4	4	4	4	4	4	63,50	21,17					1	22,17	
166	KELLY ALINE HIPÓLITO	3,5	3	3	3,5	3	3	4	3	4	2,5	3	2,5	2,5	3	3	46,50	15,50		1			1	17,50	
169	VITOR BARBOSA MARTINS DE ANDRADE	5	4,5	4	4,5	5	5	5	5	5	4,5	4,5	5	4,5	4	5	70,50	23,50						23,50	
171	JULIA BAZON DEVITO	5	3,5	4	3,5	2,5	3	5	3	5	4	3	4	4	3,5	4	57,00	19,00					1	20,00	
172	CELSO DINIZ DE OLIVEIRA	4,5	3,5	4	4	3	3	4,5	3	4	3,5	3	3	3	3,5	3	52,50	17,50						17,50	
173	GABRIEL SOUSA DE OLIVEIRA	4,5	4	4	4	4	4	4,5	4	5	3	3,5	4	2,5	3	5	59,00	19,67					1	20,67	
174	THÉO OLIVEIRA FRAGA	5	4	5	5	4	5	5	5	5	4,5	4	4	5	4	5	69,50	23,17						23,17	
175	IAGO TOJAL ARAÚJO	5	4	4	5	3,5	4	5	4	4	5	4	5	4	4	5	65,50	21,83						21,83	
176	MARIA HELENA PEREIRA	5	4,5	5	4,5	4,5	3	5	4	4	4,5	4	4	3,5	3,5	4	63,00	21,00		1				22,00	
177	14.764.194 IEDA GONCALVES SOUZA CRUZ	5	4	5	4,5	3,5	4	5	4,5	5	5	3,5	4	5	4	4	66,00	22,00					1	23,00	
178	GILBER CÉSAR SOUTO MAIOR	5	4	5	3,5	3,5	4	5	3,5	5	4	3,5	4	4,5	4	4	62,50	20,83					1	21,83	
180	MARYAH MELLO BARRETO MENDES ANDRÉ	4,5	4,5	3	4	4	3	4	4	4	3,5	4	3	3,5	4	3	56,00	18,67			1	1		20,67	
182	LUNO VOLPATO	3	1	4	1,5	1	1	3,5	1	4	2,5	1	2	3,5	1	2	32,00	10,67					1	11,67	
183	PAULO ROBERTO SALMACI FORTUNATO	0	0	0	0	0	0	0	0	0	0	0	0	0	0	0	0,00	0,00						0,00	183 E 184 - REPETIDAS
184	PAULO ROBERTO SALMACI FORTUNATO	5	4	5	4,5	4	5	5	5	5	4,5	3,5	4	4,5	4	4	67,00	22,33						22,33	183 E 184 - REPETIDAS

INSCRIÇÃO	NOME	CLASSIFICAÇÃO POR ORDEM DE NOTA	OBSERVAÇÃO
75	MAURA SAMILLI DA SILVA BALTAZAR	28,17	72 E 75 - REPETIDAS
37	ELOÁ GABRIELE GONÇALVES	26,33	
57	BRUNA DE CASTRO SILVA	26,17	
143	VICTOR WRANY	26,17	
125	RAFAEL MANFRINATTO DE CARVALHO	25,50	
160	HENRIQUE SIMAS DE ATAIDE	25,50	
51	52227038 FLAVIA STELLA VALLI SILVA	25,17	
82	LUISA KANASHIRO GEBARA	25,17	
91	MIRIAN PEDROLLO SILVESTRE	25,17	
25	MARJORIE CAROLINE TIEMI MATHUY MARIANO 37249631810	24,83	
26	SIMONE GIBRAN NOGUEIRA	24,33	
61	LUIZ EDUARDO RAMOS FERRAZ	24,33	
148	FELIPE DE SOUSA GONCALVES	24,33	
151	ESTHER ALVES DE ARAÚJO MELO	24,17	
102	PAULO HENRIQUE DA FONSECA	24,00	
138	JOSIAS MANUEL TELES DE ASSIS	24,00	
41	EDUARDO PEREIRA DA COSTA	23,67	
63	NILTON MARCOS LÍCIO MACHADO	23,67	
157	50889494 SÍLVIA LARISSA CARDOSO DA SILVA	23,67	
169	VITOR BARBOSA MARTINS DE ANDRADE	23,50	
96	PEREGRINO PRODUÇÕES LTDA.	23,17	
137	DIOGO DE SALES FRANCELINO	23,17	
174	THÉO OLIVEIRA FRAGA	23,17	
131	THIAGO HOOVER LIMA JARDIM	23,00	
177	14.764.194 IEDA GONCALVES SOUZA CRUZ	23,00	
77	EDUARDO CONEGUNDES DE SOUZA	22,83	
135	RAYSSA RAABE DUARTE RAIMUNDO	22,83	117 E 135 - REPETIDAS
88	FILIPE FERREIRA LAPA	22,67	
113	MARIA TERESA DE ATHAYDE	22,67	
129	DANIELE ALFONSO RAMIREZ	22,67	
158	LUIS ARTUR MAIA DE AGUIAR	22,67	
111	50.858.841 AMANDA SILVA ACOSTA	22,50	

94	LUIZ CARLOS FERREIRA DA PAIXAO JUNIOR	22,33	
184	PAULO ROBERTO SALMACI FORTUNATO	22,33	183 E 184 - REPETIDAS
164	MARGARETH REAL BISPO DA SILVA	22,17	
176	MARIA HELENA PEREIRA	22,00	
175	IAGO TOJAL ARAÚJO	21,83	
178	GILBER CÉSAR SOUTO MAIOR	21,83	
92	JULIA FARIA DE BARROS	21,67	
123	DANIEL LACERDA FRANCO MARINHO BUENO	21,67	
44	FERNANDO CHAGAS NEGRI	21,50	
47	BRUNO HENRIQUE DOS REIS	21,33	
42	JOÃO LUIZ GIANNONI PRADO	21,17	
43	FLÁVIO CHAGAS NEGRI	21,17	
121	ASSOCIAÇÃO FAMÍLIA ECLIPSE CULTURA E ARTE	21,00	
141	EDUARDO RAFAEL ROCHA	20,83	
152	DOUGLAS NEVES DA SILVA	20,83	
89	EDUARDO PINHEIRO FREITAS	20,67	
112	VITÓRIA CRISTINA MENDES	20,67	
150	JOEL FELIPE HORÁCIO	20,67	
173	GABRIEL SOUSA DE OLIVEIRA	20,67	
180	MARYAH MELLO BARRETO MENDES ANDRÉ	20,67	
35	50.960.580 ALBANO JOSE LOPES SALES	20,50	
49	GABRIEL PIMONT PENHA	20,50	
155	NICOLAS LOMBA DE FARIAS	20,33	
101	ANA PAULA MORETI MARTINS CUNHA	20,17	
171	JULIA BAZON DEVITO	20,00	
83	DAVID GOMES NEGRÃO	19,83	
136	61.870.180 VITOR COSTA LUCAS RIBEIRO	19,50	
122	GIORDANA CAMILA MARTINS DOS SANTOS	19,33	
139	BEATRIZ DE OLIVEIRA AMORIM	19,33	
66	ALLESSANDRO ARTHUR PINHEIRO DE MARCONES LEITE E DIAS	18,83	
23	PAULO ARCHIMEDES DE ALMEIDA BARBOSA - ME	18,67	21 E 23 - REPETIDAS
50	CASA CAIADA PRODUÇÕES LTDA.	18,33	
69	FABIO BERGAMINI	17,83	
65	JANAINA CARDOSO DE ALMEIDA CAMPOS	17,67	
144	LEANDRO PORFIRIO GOMES	17,50	
166	KELLY ALINE HIPÓLITO	17,50	
172	CELSO DINIZ DE OLIVEIRA	17,50	
163	36.223.663 ALEX LUCIANO PINA	16,67	
52	JOÃO FERNANDO DECCO DE OLIVEIRA	16,33	
145	IAN VIEIRA DA COSTA	15,67	
8	FABIANO LIMA	15,50	
87	GABRIEL MATIAS DE OLIVEIRA	15,50	
18	ALEXANDRE REIS SILVA	15,33	
103	PSICOBR RECORDS LTDA	15,00	
11	GILMAX NUNES BARROS	14,83	
162	JOSÉ ROBERTO QUEIROZ REGINA	14,83	
15	MARCO ANTONIO DUTRA DA SILVA	14,67	
3	DIEGO PEREIRA DE CARVALHO	14,50	
1	WAGNER APARECIDO PAIVA	14,00	
16	PEDRO HENRIQUE NETO MENEZES SOUZA	13,00	
182	LUNO VOLPATO	11,67	
114	63.655.655 ROGER SILVA NUNES - ME	11,00	
154	GUILHERME AUGUSTO SOUZA SANTOS	8,33	
21	PAULO ARCHIMEDES DE ALMEIDA BARBOSA	0,00	21 E 23 - REPETIDAS
40	ALEXANDRE ADORNO DA CUNHA	0,00	40 - GRAVAÇÃO - ESTÁ NA 140 - FESTIVAL
72	MAURA SAMILLI DA SILVA BALTAZAR	0,00	72 E 75 - REPETIDAS
117	RAYSSA RAABE DUARTE RAIMUNDO	0,00	117 E 135 - REPETIDAS
140	NICOLAU VILLAS BOAS CAMARGO	0,00	140 - GRAVAÇÃO - ESTÁ NA 168 - CIRCULAÇÃO
183	PAULO ROBERTO SALMACI FORTUNATO	0,00	183 E 184 - REPETIDAS

c) Projetos deFestival:

INSCRIÇÃO	NOME	RELEVÂNCIA ARTÍSTICA E CULTURAL DO PROJETO			PLANO DE ACESSO E ACESSIBILIDADE			QUALIFICAÇÃO DA AGENTE CULTURAL E DA EQUIPE ENVOLVIDA NO PROJETO			VIABILIDADE DE REALIZAÇÃO DO PROJETO			COMPATIBILIDADE ORÇAMENTÁRIA			TOTAL	MÉDIA DA NOTA	PONTUAÇÃO DOS INDUTORES DE INCLUSÃO					TOTAL FINAL	OBSERVAÇÃO
PARECERISTAS		1	2	3	1	2	3	1	2	3	1	2	3	1	2	3		TOTAL /3	A	B	C	D	E		
28	BEATRIZ DA SILVA OLIVATO	4	4,5	4,5	3,5	3,5	3,5	5	4,5	4,5	4	3	3	3,5	3,5	3,5	58,00	19,33		1				20,33	
29	SEBASTIÃO VITOR ROSA	4,5	5	5	4	4	4	4,5	4,5	4,5	4	3	3	3	4	4	61,00	20,33	1				1	22,33	
32	JOÃO GUSTAVO ARRUDA VALVERDE RODRIGUES	4,5	4,5	4,5	4	4	4	4,5	4,5	4,5	4	3	3	3,5	3,5	3,5	59,50	19,83						19,83	
34	JOANA NOGUEIRA GERMANI	4	5	5	3,5	4	4	4	4,5	4,5	3,5	3	3	3	3,5	3,5	58,00	19,33		1		1	1	22,33	
39	INSTITUTO RICARDINHO LUCAS SOM E ARTE	2	2,5	2,5	1	1	1	1,5	2,5	2,5	2	3	3	2	2	2	30,50	10,17					1	11,17	
55	MARCOS VINICIUS TIRITAN	4,5	4	4	3	1	1	4	4	4	3,5	3,5	3,5	2,5	3,5	3,5	49,50	16,50					1	17,50	
60	31.002.046 FLAVIO ROBERTO DA SILVA	4	5	5	3,5	4	4	4	5	5	3,5	3,5	3,5	1,5	4	4	59,50	19,83	1				1	21,83	
71	RAFAEL LINARES	4,5	3	3	4,5	4	4	4	3,5	3,5	4	4	4	4	4	4	58,00	19,33					1	20,33	
85	ASSOCIAÇÃO BRASILEIRA CARLOS GOMES DE ARTISTAS LÍRICOS	3,5	4	4	2	2	2	4,5	2,5	2,5	3	3	3	2,5	3	3	44,50	14,83					1	15,83	
86	MARCELO OSORIO DE OLIVEIRA	4,5	4,5	4,5	3,5	3	3	4,5	4	4	4	4	4	4	4	4	59,50	19,83					1	20,83	
93	KAUAN GUSTAVO SABINO DA SILVA	4,5	3	3	4	2,5	2,5	4,5	4	4	4	3,5	3,5	3	4	4	54,00	18,00	1				1	20,00	
97	ARTHUR LUIS AMARAL	5	4,5	4,5	4,5	3,5	3,5	5	5	5	4,5	4,5	4,5	4,5	4	4	66,50	22,17						22,17	

109	ALEXANDRE ADORNO DA CUNHA	4,5	4	4	4	4	4	4,5	3	3	3,5	3,5	3,5	3	4	4	56,50	18,83					1	19,83	109 - FESTIVAL - ESTÁ NA 40 - GRAVAÇÃO
124	INSTITUTO ANELO	5	4,5	4,5	5	5	5	5	5	5	4,5	4	4	4,5	4	4	69,00	23,00	1	1			1	26,00	
130	GRES LEOES DA VILA PADRE ANCHIETA	4,5	4	4	4,5	4	4	4,5	4	4	3,5	4	4	3	4,5	4,5	61,00	20,33		1			1	22,33	
147	ANA BEATRIZ POMPEU DA SILVA	4,5	5	5	3,5	4,5	4,5	4,5	5	5	4	5	5	3,5	4,5	4,5	68,00	22,67	1	1			1	25,67	
153	49.163.415 PEDRO HENRIQUE JANUARIO CHAGAS	4	3,5	3,5	3	3	3	4,5	3,5	3,5	3	3	3	2,5	3	3	49,00	16,33	1				1	18,33	
156	JOAO VICTOR ALMEIDA MAGALHAES	5	4,5	4,5	4	4	4	5	4,5	4,5	4	5	5	4	5	5	68,00	22,67					1	23,67	
170	RAFAEL IMS ROGANO	4	4	4	2,5	4	4	4	4,5	4,5	3	3,5	3,5	2,5	3,5	3,5	55,00	18,33					1	19,33	

INSCRIÇÃO	NOME	CLASSIFICAÇÃO POR ORDEM DE NOTA	OBSERVAÇÃO
124	INSTITUTO ANELO	26,00	
147	ANA BEATRIZ POMPEU DA SILVA	25,67	
156	JOAO VICTOR ALMEIDA MAGALHAES	23,67	
29	SEBASTIÃO VITOR ROSA	22,33	
34	JOANA NOGUEIRA GERMANI	22,33	
130	GRES LEOES DA VILA PADRE ANCHIETA	22,33	
97	ARTHUR LUIS AMARAL	22,17	
60	31.002.046 FLAVIO ROBERTO DA SILVA	21,83	
86	MARCELO OSORIO DE OLIVEIRA	20,83	
28	BEATRIZ DA SILVA OLIVATO	20,33	
71	RAFAEL LINARES	20,33	
93	KAUAN GUSTAVO SABINO DA SILVA	20,00	
32	JOÃO GUSTAVO ARRUDA VALVERDE RODRIGUES	19,83	
109	ALEXANDRE ADORNO DA CUNHA	19,83	109 - FESTIVAL - ESTÁ NA 40 - GRAVAÇÃO
170	RAFAEL IMS ROGANO	19,33	
153	49.163.415 PEDRO HENRIQUE JANUARIO CHAGAS	18,33	
55	MARCOS VINICIUS TIRITAN	17,5	
85	ASSOCIAÇÃO BRASILEIRA CARLOS GOMES DE ARTISTAS LÍRICOS	15,83	
39	INSTITUTO RICARDINHO LUCAS SOM E ARTE	11,17	

12) MUSEU:
a) Projetos deCatalogação:

INSCRIÇÃO	NOME	RELEVÂNCIA ARTÍSTICA E CULTURAL DO PROJETO			PLANO DE ACESSO E ACESSIBILIDADE			QUALIFICAÇÃO DA AGENTE CULTURAL E DA EQUIPE ENVOLVIDA NO PROJETO			VIABILIDADE DE REALIZAÇÃO DO PROJETO			COMPATIBILIDADE ORÇAMENTÁRIA			TOTAL	MÉDIA DA NOTA	PONTUAÇÃO DOS INDUTORES DE INCLUSÃO					TOTAL FINAL	OBSERVAÇÃO
PARECERISTAS		1	2	3	1	2	3	1	2	3	1	2	3	1	2	3		TOTAL /3	A	B	C	D	E		
1	JOÃO LUCAS GUALASSI DUARTE	5	5	5	4	3	3	5	5	4	5	4	5	4	4	3	64,00	21,33						17	

INSCRIÇÃO	NOME	CLASSIFICAÇÃO POR ORDEM DE NOTA	OBSERVAÇÃO
1	JOÃO LUCAS GUALASSI DUARTE	17	

b) Projetos deInformatização:

INSCRIÇÃO	NOME	RELEVÂNCIA ARTÍSTICA E CULTURAL DO PROJETO			PLANO DE ACESSO E ACESSIBILIDADE			QUALIFICAÇÃO DA AGENTE CULTURAL E DA EQUIPE ENVOLVIDA NO PROJETO			VIABILIDADE DE REALIZAÇÃO DO PROJETO			COMPATIBILIDADE ORÇAMENTÁRIA			TOTAL	MÉDIA DA NOTA	PONTUAÇÃO DOS INDUTORES DE INCLUSÃO					TOTAL FINAL	OBSERVAÇÃO
PARECERISTAS		1	2	3	1	2	3	1	2	3	1	2	3	1	2	3		TOTAL /3	A	B	C	D	E		
2	BIANCA CAVICHIOLI SCHUERMANN DE BARROS	5	5	5	4,5	4	4	4,5	4	5	4,5	3	3	4,5	4	3	63,00	21,00		1				17	

INSCRIÇÃO	NOME	CLASSIFICAÇÃO POR ORDEM DE NOTA	OBSERVAÇÃO
2	BIANCA CAVICHIOLI SCHUERMANN DE BARROS	17	

13) PATRIMÔNIO HISTÓRICO E CULTURAL:
a) Projetos deAções de Salvaguarda ou de Elaboração de Planos de Salvaguarda de Patrimônio Cultural Imaterial de bens registrados pelo CONDEPACC:

INSCRIÇÃO	NOME	RELEVÂNCIA ARTÍSTICA E CULTURAL DO PROJETO			PLANO DE ACESSO E ACESSIBILIDADE			QUALIFICAÇÃO DA AGENTE CULTURAL E DA EQUIPE ENVOLVIDA NO PROJETO			VIABILIDADE DE REALIZAÇÃO DO PROJETO			COMPATIBILIDADE ORÇAMENTÁRIA			TOTAL	MÉDIA DA NOTA	PONTUAÇÃO DOS INDUTORES DE INCLUSÃO					TOTAL FINAL	OBSERVAÇÃO
PARECERISTAS		1	2	3	1	2	3	1	2	3	1	2	3	1	2	3		TOTAL /3	A	B	C	D	E		
4	JENNIFER SEVERO	0	0	0	0	0	0	0	0	0	0	0	0	0	0	0								17	AGENTE CULTURAL SE INSCREVEU EM 6 ÁREAS CULTURAIS, SERÃO ACEITOS AS 2 ÚLTIMAS INSCRIÇÕES: 07 - MANIFESTAÇÕES 15 - DANÇA 5 - ARTESANATO 4 - PATRIMÔNIO 36 - MULTILINGUAGENS 49 - AUDIOVISUAL CINE-CLUBES
9	59.757.801 YANDRA CASSIA LOBATO DO PRADO	5	5	5	5	4	5	3	4	5	5	5	5	4	3	5	68	22,67		1			1	24,67	

INSCRIÇÃO	NOME	CLASSIFICAÇÃO POR ORDEM DE NOTA	OBSERVAÇÃO
9	59.757.801 YANDRA CASSIA LOBATO DO PRADO	24,67	

4	JENNIFER SEVERO	0,00	AGENTE CULTURAL SE INSCREVEU EM 6 ÁREAS CULTURAIS, SERÃO ACEITOS AS 2 ULTIMAS INSCRIÇÕES: 07 - MANIFESTAÇÕES 15 - DANÇA 5 - ARTESANATO 4 - PATRIMÔNIO 36 - MULTILINGUAGENS 49 - AUDIOVISUAL CINECLUBES

b) Projetos deEducação Patrimonial:

INSCRIÇÃO	NOME	RELEVÂNCIA ARTÍSTICA E CULTURAL DO PROJETO			PLANO DE ACESSO E ACESSIBILIDADE			QUALIFICAÇÃO DA AGENTE CULTURAL E DA EQUIPE ENVOLVIDA NO PROJETO			VIABILIDADE DE REALIZAÇÃO DO PROJETO			COMPATIBILIDADE ORÇAMENTÁRIA			TOTAL	MÉDIA DA NOTA	PONTUAÇÃO DOS INDUTORES DE INCLUSÃO					TOTAL FINAL	OBSERVAÇÃO
PARECERISTAS		1	2	3	1	2	3	1	2	3	1	2	3	1	2	3		TOTAL /3	A	B	C	D	E		
1	JÚLIA ROBERTA COMINATTO DA SILVA	3	4	2	5	5	2	5	3	2	3	1	4	3	1	3	46	15,33						15,33	
2	MICHELLE DA SILVA RODRIGUES	5	5	5	3	1	1	2	5	5	3	1	4	5	4	1	50	16,67		1			1	18,67	
3	VALDENÊ AMORIM JÚNIOR	4	4	3	5	3	2	5	4	3	4	1	2	4	4	2	50	16,67					1	17,67	
5	ELISÂNGELA CRISTIANE DE CAMPOS TOLEDO	5	5	4	5	5	4	5	4	3	3	3	5	3	2	5	61	20,33		1			1	22,33	
6	CARINA ARAÚJO COSRTA	4	3	5	5	2	4	5	2	4	3	1	4	2	1	5	50	16,67		1			1	18,67	
7	ANA CAROLINA CANATO CAYRES	5	3	4	5	3	4	5	3	3	2	2	5	2	1	4	51	17,00		1				18,00	
8	DIEGO AUGUSTO DE JESUS TOLEDO	4	3	3	5	3	3	3	2	3	2	1	3	3	2	3	43	14,33					1	15,33	
10	RENATA MENDES DESIGN ASSESSORIA E DESENVOLVIMENTO S/S LTDA	4	2	2	5	3	2	5	2	2	2	1	3	2	1	1	37	12,33		1			1	14,33	

INSCRIÇÃO	NOME	CLASSIFICAÇÃO POR ORDEM DE NOTA	OBSERVAÇÃO
5	ELISÂNGELA CRISTIANE DE CAMPOS TOLEDO	22,33	
2	MICHELLE DA SILVA RODRIGUES	18,67	
6	CARINA ARAÚJO COSRTA	18,67	
7	ANA CAROLINA CANATO CAYRES	18,00	
3	VALDENÊ AMORIM JÚNIOR	17,67	
1	JÚLIA ROBERTA COMINATTO DA SILVA	15,33	
8	DIEGO AUGUSTO DE JESUS TOLEDO	15,33	
10	RENATA MENDES DESIGN ASSESSORIA E DESENVOLVIMENTO S/S LTDA	14,33	

14) ESTUDO E PESQUISA:
a) Projetos de bolsas de estudo ou de pesquisa:

INSCRIÇÃO	NOME	RELEVÂNCIA ARTÍSTICA E CULTURAL DO PROJETO			PLANO DE ACESSO E ACESSIBILIDADE			QUALIFICAÇÃO DA AGENTE CULTURAL E DA EQUIPE ENVOLVIDA NO PROJETO			VIABILIDADE DE REALIZAÇÃO DO PROJETO			COMPATIBILIDADE ORÇAMENTÁRIA			TOTAL	MÉDIA DA NOTA	PONTUAÇÃO DOS INDUTORES DE INCLUSÃO					TOTAL FINAL	OBSERVAÇÃO
PARECERISTAS		1	2	3	1	2	3	1	2	3	1	2	3	1	2	3		TOTAL /3	A	B	C	D	E		
1	CÂNDIDA PEREIRA DA COSTA	4	2	2	3	2	2,5	4	2	2,5	3,5	2,5	4	4	2	2	42,00	14,00						14,00	
2	53.781.690 FABIANA DA SILVA RIBEIRO	0	0	0	0	0	0	0	0	0	0	0	0	0	0	0	0,00	0,00						0,00	PROJETO INSCRITO EM ÁREA ERRADA - PROJETO DE FOTOGRAFIA
3	TESTE	0	0	0	0	0	0	0	0	0	0	0	0	0	0	0	0,00	0,00						0,00	INSCRIÇÕES TESTE
4	ALESSANDRO JOSÉ DE OLIVEIRA	4	2	2,5	1,5	2	2	5	2,5	5	4	2	3	4	2	2	43,50	14,50					1	14,50	
5	CAIO FELIPE GOMES VIOLIN	5	3	4	3,5	4	2	4,5	4	5	5	4	4,5	5	3	4	60,50	20,17					1	21,17	
6	CRISTIANE CARVALHO	5	3	3	4	4	2	5	4	3,5	5	4	2	5	3	2,5	55,00	18,33		1				19,33	
7	PEIXE LINDO PRODUÇÕES LTDA	4	4	3	2,5	3	2	4,5	4	4	4,5	3	1	4	2	1	46,50	15,50					1	16,50	
8	ANA KARLA BATISTA FARIAS	5	3	3	3	3	2	5	4	5	4	3	3	4	3	2	52,00	17,33		1				18,33	
9	NATHAN GOMES FEITOZA DE LIMA	5	3	3	3	3	2,5	4	3	3,5	4	3	3	4	3	2	49,00	16,33	1					17,33	
10	KARLA ALEXANDRA MARQUES SANTOS PEREIRA	0	0	0	0	0	0	0	0	0	0	0	0	0	0	0	0,00	0,00						0,00	INSCRIÇÕES 10 E 11 REPETIDAS
11	KARLA ALEXANDRA MARQUES SANTOS	4	3	4,5	3,5	2	5	4	3	4,5	4	3	4,5	4	3	4,5	56,50	18,83	1	1			1	21,83	INSCRIÇÕES 10 E 11 REPETIDAS
12	GUILHERME MARTINS MOREIRA	5	2	1,5	3,5	2	2,5	5	3	5	3,5	2	3	4	2	2	46,00	15,33		1	1			17,33	
13	DANIEL DE CARVALHO LOPES	4	3	4	3,5	2	4,5	4	3	5	3	3	4,5	4	2	4	53,50	17,83						17,83	
14	ANA BEATRIZ DE LIMA WATANABE	5	3	1	4	4	1	5	4	3,5	4	3	2	4	3	1	47,50	15,83	1	1		1	1	19,83	
15	MANUELA ALVES FONTANA	5	3	4,5	5	3	4	5	4	4	5	4	3,5	5	3	3	61,00	20,33	1	1			1	23,33	
16	OS GERALDOS TEATRO LTDA	4	3	3	3,5	2	4	5	4	2,5	5	3	3,5	5	3	2	52,50	17,50		1				18,50	
17	57.286.481 ELISABETH BUENO	3	2	1	2,5	2	2	3,5	3	3,5	3	3	2	4	3	2,5	40,00	13,33		1	1		1	16,33	
18	ADEMILSON CARLOS TEIXEIRA	3,5	2	4,5	4	3	5	5	2	4	3,5	2	4,5	5	3	4	55,00	18,33					1	19,33	
19	SABRINA SANFELICE	2	3,5	1	1	2	1	5	4	3	2,5	4	1	2	3	1	36,00	12,00		1				13,00	
20	LUCAS NATHAN SILVA VILELA	5	4	2	3,5	3,5	2,5	5	4	2,5	4,5	4,5	3,5	4	4	3	55,50	18,50						18,50	
21	TATIANA VALÉRIO ALVES	3,5	3,5	4	2,5	3,5	4,5	4	3	5	4	3,5	4,5	5	4	4,5	59,00	19,67		1				20,67	
22	SOFIA FERREIRA DA ROSA OLIVEIRA	4	4	4	3,5	3	2,5	4	3,5	4	4	3	4	4	3,5	3	54,00	18,00		1				19,00	

INSCRIÇÃO	NOME	CLASSIFICAÇÃO POR ORDEM DE NOTA	OBSERVAÇÃO
15	MANUELA ALVES FONTANA	23,33	
11	KARLA ALEXANDRA MARQUES SANTOS	21,83	INSCRIÇÕES REPETIDAS 10 E 11
5	CAIO FELIPE GOMES VIOLIN	21,17	
21	TATIANA VALÉRIO ALVES	20,67	
14	ANA BEATRIZ DE LIMA WATANABE	19,83	
6	CRISTIANE CARVALHO	19,33	

18	ADEMILSON CARLOS TEIXEIRA	19,33	
22	SOFIA FERREIRA DA ROSA OLIVEIRA	19,00	
16	OS GERALDOS TEATRO LTDA	18,50	
20	LUCAS NATHAN SILVA VILELA	18,50	
8	ANA KARLA BATISTA FARIAS	18,33	
13	DANIEL DE CARVALHO LOPES	17,83	
9	NATHAN GOMES FEITOZA DE LIMA	17,33	
12	GUILHERME MARTINS MOREIRA	17,33	
7	PEIXE LINDO PRODUÇÕES LTDA	16,5	
17	57.286.481 ELISABETH BUENO	16,33	
4	ALESSANDRO JOSÉ DE OLIVEIRA	14,5	
1	CÂNDIDA PEREIRA DA COSTA	14,00	
19	SABRINA SANFELICE	13,00	
2	53.781.690 FABIANA DA SILVA RIBEIRO	0,00	PROJETO INSCRITO EM ÁREA ERRADA - PROJETO DE FOTOGRAFIA
3	TESTE	0,00	INSCRIÇÕES TESTE
10	KARLA ALEXANDRA MARQUES SANTOS PEREIRA	0,00	INSCRIÇÕES REPETIDAS 10 E 11

15) FORMAÇÃO:
a)Projetos deAprimoramento Artístico:

INSCRIÇÃO	NOME	RELEVÂNCIA ARTÍSTICA E CULTURAL DO PROJETO			PLANO DE ACESSO E ACESSIBILIDADE			QUALIFICAÇÃO DA AGENTE CULTURAL E DA EQUIPE ENVOLVIDA NO PROJETO			VIABILIDADE DE REALIZAÇÃO DO PROJETO			COMPATIBILIDADE ORÇAMENTÁRIA			TOTAL	MÉDIA DA NOTA	PONTUAÇÃO DOS INDUTORES DE INCLUSÃO					TOTAL FINAL	OBSERVAÇÃO
PARECERISTAS		1	2	3	1	2	3	1	2	3	1	2	3	1	2	3		TOTAL /3	A	B	C	D	E		
2	CLARA TOMIE YAMASAKI HEIDER RODRIGUEZ	0	0	0	0	0	0	0	0	0	0	0	0	0	0	0	0,00	0,00						0,00	INSCRIÇÃO REPETIDAS2 E 5
3	PALOMA LOPEZ TOLEDO CORREA	3	2	3	2,5	2	3,5	4	2	4	3	2	3,5	3	2	3	42,50	14,17						14,17	
5	CLARA TOMIE YAMASAKI HEIDER RODRIGUEZ	4	4	4	3	3	3	5	4	5	4	4	4	4	4	4	59,00	19,67		1				20,67	INSCRIÇÃO REPETIDAS 2 E 5
6	ALESSANDRO DE SOUZA PINTO	3	4	3,5	1	4	2,5	3	3	4	4	4	4	4	4	3	51,00	17,00					1	18,00	
7	CRISTIANE MALAGOLI TAGUCHI	5	3,5	4,5	4	4	4	5	5	5	5	5	4	5	5	4	68,00	22,67		1			1	24,67	
9	ALINE YURI HASEGAWA	3,5	5	3,5	3	3	4	5	4	4,5	4	4	4	3	4	3,5	58,00	19,33		1				20,33	
10	THALITA DE ALMEIDA OLIVEROS	4	5	3,5	4	4	4	5	4	4,5	5	4,5	4	5	4,5	4	65,00	21,67		1			1	23,67	
11	CARMINA SILOTTO VIVES RENONES LTDA	3	3	3	2,5	3	2,5	3	4	4	4	4	3,5	3	4	3,5	50,00	16,67					1	17,67	
12	MICHELI APARECIDA DE PAULA	3,5	3	3,5	2	3	2,5	3	3	4	3,5	4	3,5	3	4	3,5	49,00	16,33		1			1	18,33	
16	CÉSAR MORELLI	2,5	3	2,5	2	3	3	3,5	5	3,5	4	4	3	3	5	3	50,00	16,67						16,67	
17	JOHANNA ROSENDO SILVA	3,5	4	3	2	3	2,5	4	4	3,5	4	4	3,5	4	5	4	54,00	18,00		1			1	20,00	
20	ELÍAS ABRAHAM	4	5	3,5	3	3	3	5	5	4,5	5	5	4	4	5	3	62,00	20,67					1	21,67	
21	GUILHERME MARTINS MOREIRA	1	3	2	2	4	2,5	1	5	2	2	4	2,5	1	4	2	38,00	12,67		1	1			14,67	
22	MÁRIO LUIS ATTAB BRAGA	5	5	4	4,5	4	4	5	4,5	4	4,5	4,5	3,5	5	4,5	4	66,00	22,00						22,00	
25	GOVISION PRODUÇÕES DE CONTEUDOS IMERSIVOS LTDA	4	2	3,5	2,5	3	2,5	3,5	5	4	4	4	3,5	4	4	4	53,50	17,83					1	18,83	
26	CATALISADORA MAIA LTDA	4	3	3,5	4	3	4,5	4	3	3,5	4	3	4	4	3	3,5	54,00	18,00	1				1	20,00	
27	ENGLISH COFFEE EDUCACIONAL LTDA	1	2	1	1	2	1,5	1	3	2	2	2	2	1	2	1	24,50	8,17						8,17	
28	65.855.195 DANIEL DOS SANTOS ALVES	5	3	4,5	4	3	3,5	5	4	5	5	3	4,5	4	3	4	60,50	20,17	1				1	22,17	
29	ANGELICA RODRIGUES DA SILVA	4	5	3,5	2,5	3	2,5	4	4	3,5	5	4	4	4	4	4	57,00	19,00		1			1	21,00	
30	ANA MANUELA DE CAMPOS FERNANDES	1	2	1	1	1	1	1	1	1	2	1	2	1	1	1	18,00	6,00					1	7,00	
33	ASSOCIAÇÃO PIPAROTE	3	4	3	2	3	3	3	2	3	4	2	4	3,5	2	3	44,50	14,83					1	15,83	
36	GIOVANNA SARTORI PEREIRA	3,5	4	3,5	4	3	4	4	4	4	3,5	3	3,5	4	3	4	55,00	18,33		1			1	20,33	
37	CAIO GUSMÃO FERRER DE ALMEIDA 27206320	3,5	4	4	2,5	3,5	3	3,5	4	4	4	4	3,5	3	3	3,5	53,00	17,67		1	1		1	20,67	

INSCRIÇÃO	NOME	CLASSIFICAÇÃO POR ORDEM DE NOTA	OBSERVAÇÃO
7	CRISTIANE MALAGOLI TAGUCHI	24,67	
10	THALITA DE ALMEIDA OLIVEROS	23,67	
28	65.855.195 DANIEL DOS SANTOS ALVES	22,17	
22	MÁRIO LUIS ATTAB BRAGA	22,00	
20	ELÍAS ABRAHAM	21,67	
29	ANGELICA RODRIGUES DA SILVA	21,00	
5	CLARA TOMIE YAMASAKI HEIDER RODRIGUEZ	20,67	INSCRIÇÕES REPETIDAS 2 E 5
37	CAIO GUSMÃO FERRER DE ALMEIDA 27206320	20,67	
9	ALINE YURI HASEGAWA	20,33	
36	GIOVANNA SARTORI PEREIRA	20,33	
17	JOHANNA ROSENDO SILVA	20,00	
26	CATALISADORA MAIA LTDA	20,00	
25	GOVISION PRODUÇÕES DE CONTEUDOS IMERSIVOS LTDA	18,83	
12	MICHELI APARECIDA DE PAULA	18,33	
6	ALESSANDRO DE SOUZA PINTO	18,00	
11	CARMINA SILOTTO VIVES RENONES LTDA	17,67	
16	CÉSAR MORELLI	16,67	
33	ASSOCIAÇÃO PIPAROTE	15,83	
21	GUILHERME MARTINS MOREIRA	14,67	
3	PALOMA LOPEZ TOLEDO CORREA	14,17	
27	ENGLISH COFFEE EDUCACIONAL LTDA	8,17	
30	ANA MANUELA DE CAMPOS FERNANDES	7,00	
2	CLARA TOMIE YAMASAKI HEIDER RODRIGUEZ	0,00	INSCRIÇÕES REPETIDAS 2 E 5

b) Projetos deEstímulo às Primeiras Produções de Artes:

INSCRIÇÃO	NOME	RELEVÂNCIA ARTÍSTICA E CULTURAL DO PROJETO			PLANO DE ACESSO E ACESSIBILIDADE			QUALIFICAÇÃO DA AGENTE CULTURAL E DA EQUIPE ENVOLVIDA NO PROJETO			VIABILIDADE DE REALIZAÇÃO DO PROJETO			COMPATIBILIDADE ORÇAMENTÁRIA			TOTAL	MÉDIA DA NOTA	PONTUAÇÃO DOS INDUTORES DE INCLUSÃO					TOTAL FINAL	OBSERVAÇÃO
PARECERISTAS		1	2	3	1	2	3	1	2	3	1	2	3	1	2	3		TOTAL /3	A	B	C	D	E		
1	ADRIANO DOS SANTOS ALCÂNTARA	1	3	1	1	4	1	1	3	1	3	4	2,5	2	2	2	31,50	10,50					1	11,50	
4	FRANCISCA JUCICLEA DA COSTA DE SOUZA RODRIGUES	1	3	1	2	2	2	2	3	2	3	3	2,5	3	2	3	34,50	11,50					1	12,50	
8	YARA RIBEIRO DE BRITO	1	3	1	1	3	1	2	4	2,5	1	3	1	1	2	1	27,50	9,17		1		1		11,17	
13	49.451.593 FRANCINE ROMERO ACORSI	5	3	5	5	3	5	5	3	5	4	2	4	4,5	3	4	60,50	20,17		1			1	22,17	
14	JULIANO KOHEI KOIKE	4	4	4	5	4	5	4	5	4	5	2	5	4	4	4,5	63,50	21,17					1	22,17	
15	LUÍS EDUARDO PRATA DELGADO	4	3	4	3	3	3	4	4	4	3	5	2,5	4	4	4	54,50	18,17					1	19,17	
18	LUANA FELIX DA SILVA	5	5	5	3	3	3	5	5	5	3	3	2,5	1	1	1	50,50	16,83	1	1	1			19,83	
19	CRISTIANE MENDES DE OLIVEIRA	2	5	2	5	5	5	4	4	4	3	3	2,5	4	3	4	55,50	18,50	1	1		1	1	22,50	
23	54.968.562 CAMILA RIBEIRO TULIO ESTEVÃO DA GRAÇA	4	3	4	4	3	4	4	5	4	4	4	4,5	4	4	4	59,50	19,83		1			1	21,83	
24	THAYNÁ VITÓRIA TINARELLI	4	4	4,5	4	3	4	5	5	5	5	4	5	5	4	5	66,50	22,17		1				23,17	
31	ELIÉVERTON FILIZATTI AA SILVA	5	4	5	4	3	4	5	5	5	4,5	4	4	5	4	5	66,50	22,17	1					23,17	
32	RODRIGO DELGHINGARO FORTI	4	4	4,5	3	3	3	4	4	4	5	4	5	4	4	4	59,50	19,83						19,83	
34	LUCCAS MELO SOARES	2	3	2	4	4	4	3	5	2,5	2	4	2	2	3	2	44,50	14,83	1				1	16,83	
35	BRUNO FELIPE DOS SANTOS FISCHER	5	3	5	5	4	5	4	5	4	4	3	4	4	3	3,5	61,50	20,50						20,50	

INSCRIÇÃO	NOME	CLASSIFICAÇÃO POR ORDEM DE NOTA	OBSERVAÇÃO
24	THAYNÁ VITÓRIA TINARELLI	23,17	
31	ELIÉVERTON FILIZATTI AA SILVA	23,17	
19	CRISTIANE MENDES DE OLIVEIRA	22,50	
13	49.451.593 FRANCINE ROMERO ACORSI	22,17	
14	JULIANO KOHEI KOIKE	22,17	
23	54.968.562 CAMILA RIBEIRO TULIO ESTEVÃO DA GRAÇA	21,83	
35	BRUNO FELIPE DOS SANTOS FISCHER	20,50	
18	LUANA FELIX DA SILVA	19,83	
32	RODRIGO DELGHINGARO FORTI	19,83	
15	LUÍS EDUARDO PRATA DELGADO	19,17	
34	LUCCAS MELO SOARES	16,83	
4	FRANCISCA JUCICLEA DA COSTA DE SOUZA RODRIGUES	12,50	
1	ADRIANO DOS SANTOS ALCÂNTARA	11,50	
8	YARA RIBEIRO DE BRITO	11,17	

16) MULTILINGUAGENS

INSCRIÇÃO	NOME	RELEVÂNCIA ARTÍSTICA E CULTURAL DO PROJETO			PLANO DE ACESSO E ACESSIBILIDADE			QUALIFICAÇÃO DA AGENTE CULTURAL E DA EQUIPE ENVOLVIDA NO PROJETO			VIABILIDADE DE REALIZAÇÃO DO PROJETO			COMPATIBILIDADE ORÇAMENTÁRIA			TOTAL	MÉDIA DA NOTA	PONTUAÇÃO DOS INDUTORES DE INCLUSÃO					TOTAL FINAL	OBSERVAÇÃO
PARECERISTAS		1	2	3	1	2	3	1	2	3	1	2	3	1	2	3		TOTAL /3	A	B	C	D	E		
1	KORAIÇA PRINCE TESSARI DE LIMA	5	4,5	3	5	5	2	5	5	3,5	4,5	4	3,5	4,5	4,5	3	62,00	20,67		1			1	22,67	
2	FLAVIO AOUN SAPIENZA	4	4	2	5	4,5	3	2,5	4	1	4	4	1	5	5	1	50,00	16,67					1	17,67	
3	DIEGO JIQUILIN RAMIREZ	3,5	4,5	4	5	5	2	4,5	5	4	5	4	4	5	3,5	3,5	62,50	20,83			1			21,83	
4	KAÊ PAYÃO PRODUÇÕES ARTÍSTICAS LTDA - ME	3	3,5	1	4	3,5	1	4	3,5	1	2,5	4	1	3	4	2	41,00	13,67						13,67	
5	VERA LÚCIA AGUIAR MOURA	3	3,5	4	2	4	2	5	4	3	2,5	4	2	2	4	1	46,00	15,33		1				16,33	
6	LUÍZA MARINHO PEREGO	5	4	4,5	2,5	3	2	5	4	4	5	4	3,5	5	4	3	58,50	19,50		1				20,50	
7	CONFRARIA DA DANÇA LTDA	0	0	0	0	0	0	0	0	0	0	0	0	0	0	0	0,00	0,00						0,00	INSCRIÇÕES REPETIDAS 7 E 11
8	NATHAN DE FREITAS ZEITOUNI	3	3,5	1	4	4	1	4	4	1	2,5	5	1	5	4	2	45,00	15,00						15,00	
9	ISABELY FERREIRA MOTA	3	3	5	3	4	4	4	4	2	5	3,5	4	2	3,5	1	51,00	17,00	1	1			1	20,00	
10	BÁRBARA CONSALES GRIVOL	4	3	2	3	1	2	5	3,5	2	5	4	3	3	3	2,5	46,00	15,33		1				16,33	
11	CONFRARIA DA DANÇA LTDA	4	4,5	2	5	4	1	5	5	5	5	4,5	3,5	5	5	3,5	62,00	20,67					1	21,67	INSCRIÇÕES REPETIDAS 7 E 11
12	ASSOCIAÇÃO CULTURAL CENTRAL DO ROCK	4	3	5	5	2	1	5	4	4	2	4	3	5	4	3	54,00	18,00				1		19,00	
13	MARIANA ATAURI MAURER ME	5	4,5	2	3	4,5	1	5	5	4	4	4,5	4	5	4	4	59,50	19,83		1			1	21,83	
14	WANESSA OLIVEIRA DI GUIMARÃES	5	4,5	2	5	4,5	3	5	5	4	5	4,5	4	5	4,5	3	64,00	21,33		1				22,33	
15	ISADORA DO PRADO IFANGER	4	4	5	5	5	5	4,5	4,5	5	5	5	4	5	4	4	69,00	23,00		1		1	1	26,00	
16	PONTES EDITORES LTDA	3	3	3	2,5	4	1	5	5	3	5	4	1	5	4	1	49,50	16,50						16,50	
17	ALESSANDRO JOSÉ DE OLIVEIRA	0	0	0	0	0	0	0	0	0	0	0	0	0	0	0	0,00	0,00						0,00	INSCRIÇÕES REPETIDAS 17 E 39
18	ANA BEATRIZ DE LIMA WATANABE	3	4,5	1	4	4	3	5	5	3	5	4,5	3	3	4,5	2	54,50	18,17	1	1		1	1	22,17	
19	NÚCLEO DE FOTOGRAFIA DE CAMPINAS	2,5	4,5	1,5	3	3,5	3	4,5	5	3	3	5	3	5	4,5	3	54,00	18,00		1			1	20,00	
20	MARINA MEDEIROS BRANCO	4	4	4	5	4	3	4,5	4	3	5	4	3	5	4	3	59,50	19,83		1			1	21,83	
21	CARLKISS DANCE PRODUÇÕES E COMPANHIA DE DANCA NEGRA CONTEMPORANEA	2,5	4,5	3	4	4,5	1	5	5	3	4	4	1	5	4,5	1	52,00	17,33	1				1	19,33	
22	ESCOLA DE SAMBA ESTRELA DALVA	2	4	4	2	3,5	1	4,5	4	3	2,5	4	2,5	2,5	3,5	2	45,00	15,00					1	16,00	
23	ESTÚDIO CÊNICO LTDA	5	4	4	5	4	3,5	5	5	4	5	4	4	5	4	5	66,50	22,17					1	23,17	
24	PAULA MONTERREY SOBRAL	4	5	4	5	5	5	4	5	5	5	4,5	4,5	5	4,5	4,5	70,00	23,33		1			1	25,33	
25	PAULA VIALTO	3	4	4	2	4	3	4,5	4	3	2,5	4	4	5	4	3	54,00	18,00		1			1	20,00	
26	MÁRCIA REGINA PICCIN	4	5	3	4	4,5	2,5	3,5	4	3	5	4	3,5	5	4,5	3,5	59,00	19,67		1			1	21,67	
27	LUCAS VILELLA DANIEL	5	5	5	4	5	5	4	5	4,5	5	4,5	4,5	5	4,5	4,5	70,50	23,50			1			24,50	
28	THIAGO HENRIQUE PEREIRA	3,5	1	1	4	2	1	4,5	2	1	3	3	1	5	3	1	36,00	12,00					1	13,00	

29	COLETIVO INTERDISCIPLINAR PASSARINHA	5	5	2	4	4,5	2,5	5	5	4	5	4	4	5	4	4	63,00	21,00					1	22,00	
30	FELIPE ARAUJO VALENCIA	4	4	1	2	3	2	4,5	4	2,5	4	4	3	5	4	3	50,00	16,67					1	17,67	
31	FERNANDA VANESSA VIEIRA	3	3,5	1	4	3	1	2	2,5	1	3	3	1	5	3	2	38,00	12,67		1				13,67	
32	ASSOCIAÇÃO FAMÍLIA ECLIPSE CULTURA E ARTE	5	4	3	5	4	3	5	3,5	3	5	4	2	5	4	3,5	59,00	19,67	1				1	21,67	
33	A.C.R.SILVA LTDA	5	4	3	5	3,5	3	5	4	4	4	4	4	5	4	3,5	61,00	20,33	1				1	22,33	
34	15.178.179 PRISCILA MARTINS	4	3,5	1	5	3	1	5	4	3	2,5	4	1	5	3,5	1	46,50	15,50		1			1	17,50	
35	ÉRICA BARCELOS TESSAROLO	2,5	4	3,5	5	4,5	3,5	4,5	4,5	4	4	4	3,5	4	4	3	58,50	19,50						19,50	
36	JENNIFER SEVERO	1	1	1	1	1	1	5	1	1	1	1	1	1	1	1	19,00	6,33					1	7,33	
37	GABRIEL SOUSA DE OLIVEIRA	4	3	3	3	2,5	3	5	4	4	5	4	3,5	5	4	3,5	56,50	18,83					1	19,83	
38	MARCIO ROBERTO D CARMO JR	3	3	1	4	3,5	1	3	4	1	3	4	2	3	4	1	40,50	13,50		1				14,50	
39	ALESSANDRO JOSÉ DE OLIVEIRA	4	4	4	4	4	3	4,5	5	4,5	5	5	4	3	4,5	3	61,50	20,50						20,50	INSCRIÇÕES REPETIDAS 17 E 39
40	RENATA ALVES SUNEGA	3	3,5	1	4	5	2	4,5	3	3	3	2	3	5	3	2	47,00	15,67		1			1	17,67	
41	ANDRÉIA MARQUES COSTA	2	3	3,5	2	3	3	4,5	3	3,5	2,5	4	2	2,5	4	1	43,50	14,50	1	1			1	17,50	
42	MARIANA ROCHA ARDUINI	4	4	3,5	4	5	3,5	5	4,5	3,5	5	4,5	4	3	4	3,5	61,00	20,33	1	1				22,33	
43	MARIA CAROLINE SILVA FRANCA	4	4,5	4	5	5	4	4,5	4,5	4	5	4	3,5	5	4,5	4	65,50	21,83			1			22,83	
44	CÉLIA YUKIE NOSE	3,5	4	1	4	3,5	2,5	4	4	2,5	4	4	3	5	4,5	3	52,50	17,50		1				18,50	
45	M.B.PACOLA	0	0	0	0	0	0	0	0	0	0	0	0	0	0	0	0,00	0,00						0,00	INSCRIÇÕES REPETIDAS 45 E 126
46	VANESSA COSTA CHRISPIM	3,5	3,5	1	4	4	2	4,5	4	2	3	4	2	5	4,5	2	49,00	16,33					1	17,33	
47	MILENA MACHADO FIGUEIREDO	0	0	0	0	0	0	0	0	0	0	0	0	0	0	0	0,00	0,00						0,00	INSCRIÇÕES REPETIDAS 47 E 48
48	MILENA MACHADO FIGUEIREDO	5	4,5	5	4	4,5	3	4,5	5	4,5	3,5	4,5	3,5	5	4,5	4,5	65,50	21,83		1				22,83	
49	GIULIA FERRANTE	4	4,5	2,5	3	4,5	3	5	4,5	3,5	3	4,5	2	5	4,5	3,5	57,00	19,00		1				20,00	
50	FLÁVIO ADRIANI	3,5	3,5	2	3	3,5	1	1	4	1	2,5	4	3	4	3,5	2	41,50	13,83					1	14,83	
51	VIVALDO MENDES STAUT	3	3,5	1	5	4,5	3,5	4,5	4,5	3	5	4,5	2,5	3	4,5	3,5	55,50	18,50						18,50	
52	ISABELA MARTINS HANSER	3	4,5	3	5	5	3	5	4,5	2,5	5	5	2,5	5	5	2,5	60,50	20,17		1	1	1	1	24,17	
53	MOVIMENTE SUA CAPOEIRA	0	0	0	0	0	0	0	0	0	0	0	0	0	0	0	0,00	0,00					1	1,00	INSCRIÇÕES REPETIDAS 53 E 86
54	OTÁVIO OSAKI CRUZ	5	3,5	2,5	3,5	4	2,5	5	4,5	3,5	5	4,5	4	5	4,5	4	61,00	20,33						20,33	
55	MAÍRA SCHIAVINATO MASSEI	4	4,5	4	5	4,5	5	5	5	4	3,5	4,5	4	5	5	3,5	66,50	22,17		1		1		24,17	
56	VANESSA FERMOSELI VILGA ZANANDRÉ	2,5	3	1	5	3,5	1	4,5	4	2	4	1	1	4	2	1	39,50	13,17						13,17	
57	MARILIA GOMES HENRIQUE	4	4	3,5	4	5	4	5	5	4	5	4,5	4,5	5	4,5	4,5	66,50	22,17		1		1		24,17	
58	EVELYN PEIXOTO LOPES	4	5	2,5	4	5	3,5	4,5	5	2	4	4,5	3,5	5	4,5	4	61,00	20,33					1	21,33	
59	JONATAS APARECIDO SILVA	4	4,5	4	5	4	2,5	5	5	4	4	4,5	3,5	4	4,5	2	60,50	20,17	1				1	22,17	
60	DANIEL MORAES SIQUEIRA SOUZA 224.726.388-76	5	4	3,5	5	4	3,5	5	5	4,5	5	4	4,5	5	4,5	4	66,50	22,17				1	1	24,17	
61	RAISSA GABRIELA LEITE DE SOUZA	4	4	4	4	4	2,5	5	4,5	4	5	4	4	5	4,5	3,5	62,00	20,67	1	1			1	23,67	
62	JULIANO KOHEI KOIKE	4	3	2	4	4,5	2	5	4	3,5	2	4	2	3	4	2,5	49,50	16,50					1	17,50	
63	EDUARDO BEZERRA RODRIGUES	2	2	1	3	2	1	4,5	4	2	2,5	1	1	3	3	1	33,00	11,00			1		1	13,00	
64	RODRIGO CARDOSO DE SOUZA LOPES	0	3	1	0	4	3	0	3,5	4	0	3	3,5	0	2,5	4	31,50	10,50	1				1	12,50	PROJETO DA ÁREA DE ARTES CÊNICAS
65	MARIA LUCIA NEVES	3	2,5	1	2	4	1	2,5	3,5	1	5	4	1	3	2,5	1	37,00	12,33						12,33	
66	CARLOS EDUARDO SILVA RAMOS	4	4	3	4	4	3	4,5	4	3	2,5	4	3	4	4	2,5	53,50	17,83					1	18,83	
67	ADEMILSON CARLOS TEIXEIRA	4	2,5	3,5	4	4,5	4,5	4,5	4,5	4	2,5	4	2	3	4	4	55,50	18,50			1		1	20,50	
68	DANIEL FIGUEIRA SQUARIZE	4	3,5	1	3	4	1	4,5	4	2	5	3,5	1	5	3,5	1	46,00	15,33						15,33	
69	52.665.572 BRUNO MARIANI DE SOUZA AZEVEDO	4	4,5	3	5	4,5	3,5	5	5	4	5	5	4	5	5	3,5	66,00	22,00						22,00	
70	DANIELE ALFONSO RAMIREZ	0	0	0	0	0	0	0	0	0	0	0	0	0	0	0	0,00	0,00						0,00	INSCRIÇÕES REPETIDAS 70 E 111
71	LEANDRO ALEXANDRE VENANCIO DE ALMEIDA	5	4	4	5	4,5	4	5	5	3,5	5	4	2	5	4,5	3	63,50	21,17	1				1	23,17	
72	BRUNA APARECIDA JESUS DE CAMARGO	0	0	0	0	0	0	0	0	0	0	0	0	0	0	0	0,00	0,00						0,00	INSCRIÇÕES REPETIDAS 72 E 117
73	PAULA CAMPANINE BARBIERI CARMEZIM	5	3,5	2,5	4	4	3	4,5	5	3,5	5	5	3,5	5	4	3	60,50	20,17		1			1	22,17	
74	TIAGO OLIVEIRA DE SOUZA	3,5	3	2	3	3,5	2,5	4	4	3,5	5	4	3,5	2,5	4	1	49,00	16,33	1				1	18,33	
75	MARCELA VARANI	5	3,5	3	4	5	3,5	4,5	5	4	5	4	3,5	5	4,5	3	62,50	20,83		1			1	22,83	
76	CELSO CAMARGO JUNIOR	2,5	5	3,5	5	4	2,5	4,5	4	4	5	4	3,5	2,5	4,5	1	55,50	18,50	1				1	20,50	
77	MAYK HENRIQUE DOS SANTOS MOREIRA	4	3	2	2	3	2	3,5	3	3,5	5	3,5	3,5	5	3,5	3	49,50	16,50					1	17,50	
78	DANIELA SCOPIM RIBEIRO	4	4	4	4	3,5	4	5	5	4,5	5	4	3,5	5	4,5	4	64,00	21,33	1	1				23,33	
79	CORACI BARTMAN RUIZ	4	4	4	3	3,5	3,5	4,5	5	4,5	2,5	4	3	5	3,5	4	58,00	19,33		1				20,33	
80	INSTITUTO ODAR CONECTA	3	4,5	2	5	4	2,5	5	5	3	2	4	3,5	5	4	3,5	56,00	18,67	1	1				20,67	
81	VALDOMIRO WACIRO KATSUYOSHI EMORI	5	4,5	3,5	4	5	3	4,5	5	4	5	4,5	4	5	4,5	2	63,50	21,17					1	22,17	
82	PEDRO GIMENES MARTINS	3	4	2,5	5	4	3,5	3	4	4	5	3,5	4	4	4	3,5	57,00	19,00			1		1	21,00	
83	LUCIANA MARIA PIMENTA ROCHA	4	4	1	5	3	1	5	3,5	1,5	3	3,5	1	3	3	1	42,50	14,17		1			1	16,17	
84	DAVI MENDES DA RESSURREIÇÃO	5	4,5	4	5	4,5	2,5	5	4,5	4	4	4,5	4	5	4	3,5	64,00	21,33					1	22,33	
85	BRUNA RIBEIRO MACHADO TONSO	3,5	3,5	5	5	5	5	5	4	5	5	4	4,5	5	4	4,5	68,00	22,67		1				23,67	
86	MOVIMENTE SUA CAPOEIRA	4	4	2	5	3,5	2	5	4	3	5	4	3	4	4	3,5	56,00	18,67					1	19,67	INSCRIÇÕES REPETIDAS 53 E 86
87	56.341.223 BRANDON FRANCA CAMPOS MENEGON	2	2	1	2	1	1	2	3	1	2,5	3	1	2,5	3	1	28,00	9,33					1	10,33	
88	PROJETO GENTE NOVA	2,5	3	2,5	5	2,5	3	2	2	4	3	3,5	4,5	2	3	4,5	47,00	15,67					1	16,67	
89	ANNA THERESA KÜHL	4	4,5	4	5	4,5	4,5	4,5	4,5	4,5	5	4,5	5	5	4	4	67,50	22,50		1		1	1	25,50	
90	UBIRAJARA CARVALHO NOGUEIRA	0	0	0	0	0	0	0	0	0	0	0	0	0	0	0	0,00	0,00						0,00	INSCRIÇÕES REPETIDAS 90 E 104
91	SOFIA CALIL CRUZ	4	4	2	5	4	1	5	4,5	4,5	5	5	3	5	5	1	58,00	19,33		1				20,33	
92	FATIMA MEGUMI ASSANO	2	4	4	1	2	2,5	4	4,5	4	2,5	4	3,5	5	4	4	51,00	17,00					1	18,00	

93	BRUNA NAOUM BORGES	4	3	4,5	5	4	4	4	4,5	4,5	5	1	4,5	5	1	4	58,00	19,33		1				20,33	
94	ALEXANDRE FREIRE DA SILVA OSORIO	4	4,5	4,5	4	4	4	5	5	5	5	5	4,5	5	4	4	67,50	22,50	1					23,50	
95	ANGELINA FERREIRA LUCIANO	3,5	4	3,5	3	4	2,5	4,5	4,5	4	3,5	4	4	4	4	2	55,00	18,33	1	1				20,33	
96	GIOVANNA ALESSANDRA SILVA ZOTTIS	4	4	2	5	5	3	5	5	4	5	4,5	4	5	4,5	4	64,00	21,33		1				22,33	
97	BRIDGE CONTENT PROVIDER MIDIA DIGITAL LTDA	3	3,5	1	4	4,5	3	4,5	4	3,5	5	4,5	3,5	5	4	3,5	56,50	18,83		1			1	20,83	
98	GIANFRANK MIRANDA DE SOUZA	3	2	2	2,5	1	2	4,5	4	3,5	5	4	3	5	3	3	47,50	15,83				1	1	17,83	
99	OZIPA CRIATIVA	4	4,5	4,5	5	5	4,5	5	4,5	5	3,5	4,5	5	5	4,5	4	68,50	22,83	1			1	1	25,83	
100	MELLISSA WILIS DELFINO	3,5	4	4,5	5	3	3,5	3,5	3	5	5	3	4,5	5	3,5	3,5	59,50	19,83	1	1				21,83	
101	REGINALDO C. MENEGAZZO	4	3	1	4	2,5	2	4,5	3,5	3,5	5	4	4	5	4	2,5	52,50	17,50					1	18,50	
102	MARIANA REGINA NUNES DE CAMPOS	4	3	4,5	5	3,5	3	4	3,5	4,5	5	3,5	4,5	5	4	3,5	60,50	20,17	1	1			1	23,17	
103	ADRIANO JOSE MENESES	2	5	3	4	3	3	4,5	5	4	2	3,5	3,5	2,5	5	2	52,00	17,33					1	18,33	
104	UBIRAJARA CARVALHO NOGUEIRA	2,5	3,5	4	4	3	3,5	4	4	4,5	5	4,5	4,5	4	4	4	59,00	19,67					1	20,67	INSCRIÇÕES REPETIDAS 90 E 104
105	ISABELA MENDONÇA DA MOTA CERSOSIMO	0	0	0	0	0	0	0	0	0	0	0	0	0	0	0	0,00	0,00						0,00	INSCRIÇÕES REPETIDAS 105 E 152
106	SHIRLEI SOARES DA SILVA	3,5	4	3,5	4	2,5	1	4,5	4	3	2,5	3	1	2,5	3	1	43,00	14,33		1		1	1	17,33	
107	OSCIP TERRA DAS ANDORINHAS	0	0	0	0	0	0	0	0	0	0	0	0	0	0	0	0,00	0,00						0,00	INSCRIÇÕES REPETIDAS 107 E 124
108	49509242 LUIZ HUMBERTO SIQUEIRA	4	3	3	5	3,5	3	4,5	3,5	4	5	4	3,5	4,5	4	4	58,50	19,50					1	20,50	
109	LUISA NAVES NABAK PURCINO	5	5	4,5	5	4,5	5	5	5	5	5	4,5	5	5	5	4,5	73,00	24,33		1			1	26,33	
110	LAIS RODRIGUEZ CARDAMONI MIOLA	4	4	3,5	5	4	3,5	5	4	4	5	4	4	4	4	4	62,00	20,67		1				21,67	
111	DANIELE ALFONSO RAMIREZ	4	4	2	4	4	2	4,5	4	1	5	3,5	1	4	4	1	48,00	16,00	1	1			1	19,00	INSCRIÇÕES REPETIDAS 70 E 111
112	ANA LUISA PIGATTO DE BORBA	4	4	4,5	4	5	4,5	4,5	5	5	5	4,5	4	5	4	4,5	67,50	22,50		1				23,50	
113	MARINA FRANCO	4	3	4,5	5	4	3,5	5	3,5	5	5	4	4,5	5	4,5	4,5	65,00	21,67		1			1	23,67	
114	JULES VENTURA SILVA	3	5	5	3	5	4,5	4,5	4	5	5	5	5	4	4,5	4,5	67,00	22,33	1				1	24,33	
115	EDDY ANDRADE DA SILVA	5	4	4,5	5	4	4	5	4,5	5	5	4,5	5	5	4,5	4,5	69,50	23,17	1				1	25,17	
116	ANA BEATRIZ POMPEU DA SILVA	5	4	4,5	5	4	2,5	5	4	5	5	5	4,5	4	4	4	65,50	21,83	1	1			1	24,83	
117	BRUNA APARECIDA JESUS DE CAMARGO	3,5	5	4	3	4,5	4	4	4,5	2,5	4,5	4	3	4,5	4,5	3	58,50	19,50					1	20,50	INSCRIÇÕES REPETIDAS 72 E 117
118	SIMONE PINTO DA SILVA	4	4	5	5	4,5	4,5	5	4	5	5	4	4,5	4,5	4,5	4	67,50	22,50		1				23,50	
119	MARAISA RAQUEL DA SILVA	4	4,5	3,5	5	4	3	5	5	4	2,5	4,5	2,5	4	4,5	2,5	58,50	19,50	1	1			1	22,50	
120	COLETIVO AQUARELA DE EDUCAÇÃO CULTURA E ARTE	4	4,5	4,5	4	4	3	4	5	5	2,5	4,5	5	5	4,5	4	63,50	21,17	1				1	23,17	
121	YASMIN SILVA DOS SANTOS	4	3,5	3	3	4	3	4	3,5	3,5	5	4	4	5	4	4	57,50	19,17	1				1	21,17	
122	MAYARA DA SILVA PEREIRA	5	3	4,5	5	2,5	4	3	4	5	5	3,5	5	5	4	4,5	63,00	21,00	1	1				23,00	
123	LUÍSA BENEDITA DE ARRUDA SILVA	5	5	4,5	5	4,5	4	4	4,5	5	3,5	4,5	3	5	4,5	4,5	66,50	22,17	1	1			1	25,17	
124	OSCIP TERRA DAS ANDORINHAS	4	4	3	4	2,5	3	4,5	4	2,5	5	4	3	5	4	3,5	56,00	18,67					1	19,67	INSCRIÇÕES 107 E 124 REPETIDAS
125	ELAINE APARECIDA DE OLIVEIRA	4	2	2	4	2,5	2	4	4	4,5	5	4	4,5	1	3	4,5	51,00	17,00	1	1			1	20,00	
126	M.B.PACOLA	5	4,5	4,5	3	4	3	5	5	5	5	4,5	5	5	4,5	4,5	67,50	22,50		1				23,50	INSCRIÇÕES REPETIDAS 45 E 126
127	MATHEUS YAGO BATISTA SEIXAS	0	0	0	0	0	0	0	0	0	0	0	0	0	0	0	0,00	0,00						0,00	INSCRIÇÕES REPETIDAS 127 E 151
128	JOSÉ WILSON RICAS DO NASCIMENTO 08523192824	4	1	2,5	2,5	1	2,5	2,5	1	2	4	1	4	3,5	1	2	34,50	11,50						11,50	
129	FELIPE VALÉRIO REIS DA SILVA	4	3	1	3	2	1	3,5	3	2	5	3	3	3,5	2	3	42,00	14,00						14,00	
130	ADAMYS SUSAN ARANTES LOMBARDO	3,5	4	2,5	5	3,5	3,5	3,5	4	4,5	5	4	5	4	4	5	61,00	20,33			1		1	22,33	
131	TATHIANA MIRANDA LEMOS DE PAULA	4	2	2	3	1	2	4	2,5	3,5	3,5	3	4,5	2	1	1	39,00	13,00					1	14,00	
132	ASSOCIAÇÃO TEMPLO DE UMBANDA SINHÁ CATARINA	4	4	4,5	4	4	3,5	4	3	5	4	3,5	4,5	5	3,5	4	60,50	20,17		1			1	22,17	
133	JULIANA YUMI KANETO	5	5	4,5	4	4,5	3,5	5	5	5	5	4,5	5	5	4,5	4	69,50	23,17		1				24,17	
134	RONALY APARECIDA MORENO	5	4	1	3	4	1	2,5	1	1	5	4	3	0	4	3	41,50	13,83		1			1	15,83	
135	19.581.973 DIEGO OSCAR GARCIA	3	4	4,5	3	2,5	2,5	5	5	5	5	4	5	4	3,5	4	60,00	20,00					1	21,00	
136	DÉBORA AUGUSTO GABRIEL	3	3,5	2	3	2	2	3	3	2	5	3	3	4	3	3	44,50	14,83		1				15,83	
137	CELIA REGINA CORDEIRO RIBEIRO	2	3	2	3	2,5	1	4	3,5	2	3	4	3	4	3,5	2,5	43,00	14,33	1	1			1	17,33	
138	DIEGO DOS SANTOS LIMA	3	5	4,5	5	4,5	4,5	5	5	5	3	4,5	5	5	4,5	5	68,50	22,83			1		1	24,83	
139	SECULO 22 PRODUÇÕES LTDA	4	4	3	5	3	3	5	4	4,5	2,5	4	2	4	4	3,5	55,50	18,50			1		1	20,50	
140	MARTA EUGENIA FONTENELE PIMENTA	4	5	4,5	4	3	3	4,5	4,5	4,5	5	4	4,5	5	4,5	4	64,00	21,33		1		1		23,33	
141	PEDRO AFONSO DE OLIVEIRA	5	4,5	5	4	4	3,5	5	5	5	4	4,5	5	5	5	5	69,50	23,17					1	24,17	
142	MARIANA TIEMI YAMADA	4	4,5	4	3	4,5	2,5	4	4	4	5	4,5	4,5	2,5	5	4	60,00	20,00		1				21,00	
143	INSTITUTO CULTURAL NIPO-BRASILEIRO DE CAMPINAS	4	3,5	2	3	2,5	2	4	3,5	3	5	4	3	5	3,5	4	52,00	17,33					1	18,33	
144	DANILO RODRIGUES RAMOS PINA	4	4	5	5	3,5	3,5	4,5	3,5	5	5	4	5	4	3,5	4,5	64,00	21,33					1	22,33	
145	LUCIANE VERISSIMO DOS SANTOS	2,5	3,5	1	3	4	4	4,5	3,5	4	5	4	4	5	3,5	4	55,50	18,50	1	1			1	21,50	
146	DIAZ DIAZ AUDIOVISUAL E IMPACTO LTDA	5	5	5	5	5	4	5	5	5	5	5	5	5	5	4,5	73,50	24,50						24,50	
147	ROSANA DA SILVA	3,5	2	2	5	2	3	3	3	2,5	5	2	2	4	2	3	44,00	14,67		1			1	16,67	
148	ANA CAROLINA RODRIGUES BASTOS	3	3	1	3	4	2	4	3,5	2	3	4	2	5	4	3	46,50	15,50						15,50	
149	33.820.284 EMANUEL MIRANDA PIVATTI	3,5	3,5	3,5	4	4,5	4,5	3,5	3,5	3	3	3,5	3	5	4	4	56,00	18,67					1	19,67	
150	VIVIAN CARLA GARCIA FERREIRA	4	4,5	4,5	5	4,5	4	4	3,5	5	5	4	4,5	5	4,5	5	67,00	22,33	1	1				24,33	
151	MATHEUS YAGO BATISTA SEIXAS	3,5	4	5	4	4	4	5	4	5	5	4	5	5	4	4,5	66,00	22,00	1		1		1	25,00	INSCRIÇÕES REPETIDAS 127 E 151
152	ISABELA MENDONÇA DA MOTA CERSOSIMO	4	3,5	2	4	3,5	3	4,5	5	3	5	4,5	1	5	4	2,5	54,50	18,17		1			1	20,17	INSCRIÇÕES REPETIDAS 105 E 152

153	RICARDO DE OLIVEIRA NOVAES JUNIOR	5	4	3	3	2	2,5	4	4	4,5	5	4	4,5	5	3,5	4,5	58,50	19,50	1				1	21,50	
154	WILLIAM DE CAMPOS BARBOSA	3	4	3	4	4	3	4	4	3,5	5	4	4	5	4	4	58,50	19,50					1	20,50	
155	ROSA VIEIRA CACILHAS	4	4	5	4	4	2,5	4,5	4	5	4	4	5	5	4	4,5	63,50	21,17		1				22,17	

INSCRIÇÃO	NOME	CLASSIFICAÇÃO POR ORDEM DE NOTA	OBSERVAÇÃO
109	LUISA NAVES NABAK PURCINO	26,33	
15	ISADORA DO PRADO IFANGER	26,00	
99	OZIPA CRIATIVA	25,83	
89	ANNA THERESA KÜHL	25,50	
24	PAULA MONTERREY SOBRAL	25,33	
115	EDDY ANDRADE DA SILVA	25,17	
123	LUÍSA BENEDITA DE ARRUDA SILVA	25,17	
151	MATHEUS YAGO BATISTA SEIXAS	25,00	INSCRIÇÕES REPETIDAS 127 E 151
116	ANA BEATRIZ POMPEU DA SILVA	24,83	
138	DIEGO DOS SANTOS LIMA	24,83	
27	LUCAS VILELLA DANIEL	24,50	
146	DIAZ DIAZ AUDIOVISUAL E IMPACTO LTDA	24,50	
114	JULES VENTURA SILVA	24,33	
150	VIVIAN CARLA GARCIA FERREIRA	24,33	
52	ISABELA MARTINS HANSER	24,17	
55	MAÍRA SCHIAVINATO MASSEI	24,17	
57	MARILIA GOMES HENRIQUE	24,17	
60	DANIEL MORAES SIQUEIRA SOUZA 224.726.388-76	24,17	
133	JULIANA YUMI KANETO	24,17	
141	PEDRO AFONSO DE OLIVEIRA	24,17	
61	RAISSA GABRIELA LEITE DE SOUZA	23,67	
85	BRUNA RIBEIRO MACHADO TONSO	23,67	
113	MARINA FRANCO	23,67	
94	ALEXANDRE FREIRE DA SILVA OSORIO	23,50	
112	ANA LUISA PIGATTO DE BORBA	23,50	
118	SIMONE PINTO DA SILVA	23,50	
126	M.B.PACOLA	23,50	INSCRIÇÕES REPETIDAS 45 E 126
78	DANIELA SCOPIM RIBEIRO	23,33	
140	MARTA EUGENIA FONTENELE PIMENTA	23,33	
23	ESTÚDIO CÊNICO LTDA	23,17	
71	LEANDRO ALEXANDRE VENANCIO DE ALMEIDA	23,17	
102	MARIANA REGINA NUNES DE CAMPOS	23,17	
120	COLETIVO AQUARELA DE EDUCAÇÃO CULTURA E ARTE	23,17	
122	MAYARA DA SILVA PEREIRA	23,00	
43	MARIA CAROLINE SILVA FRANCA	22,83	
48	MILENA MACHADO FIGUEIREDO	22,83	
75	MARCELA VARANI	22,83	
1	KORAIÇA PRINCE TESSARI DE LIMA	22,67	
119	MARAISA RAQUEL DA SILVA	22,50	
14	WANESSA OLIVEIRA DI GUIMARÃES	22,33	
33	A.C.R.SILVA LTDA	22,33	
42	MARIANA ROCHA ARDUINI	22,33	
84	DAVI MENDES DA RESSURREIÇÃO	22,33	
96	GIOVANNA ALESSANDRA SILVA ZOTTIS	22,33	
130	ADAMYS SUSAN ARANTES LOMBARDO	22,33	
144	DANILO RODRIGUES RAMOS PINA	22,33	
18	ANA BEATRIZ DE LIMA WATANABE	22,17	
59	JONATAS APARECIDO SILVA	22,17	
73	PAULA CAMPANINE BARBIERI CARMEZIM	22,17	
81	VALDOMIRO WACIRO KATSUYOSHI EMORI	22,17	
132	ASSOCIAÇÃO TEMPLO DE UMBANDA SINHÁ CATARINA	22,17	
155	ROSA VIEIRA CACILHAS	22,17	
29	COLETIVO INTERDISCIPLINAR PASSARINHA	22,00	
69	52.665.572 BRUNO MARIANI DE SOUZA AZEVEDO	22,00	
3	DIEGO JIQUILIN RAMIREZ	21,83	
13	MARIANA ATAURI MAURER ME	21,83	
20	MARINA MEDEIROS BRANCO	21,83	
100	MELLISSA WILIS DELFINO	21,83	
11	CONFRARIA DA DANÇA LTDA	21,67	INSCRIÇÕES REPETIDAS 7 E 11
26	MÁRCIA REGINA PICCIN	21,67	
32	ASSOCIAÇÃO FAMÍLIA ECLIPSE CULTURA E ARTE	21,67	
110	LAIS RODRIGUEZ CARDAMONI MIOLA	21,67	
145	LUCIANE VERISSIMO DOS SANTOS	21,50	
153	RICARDO DE OLIVEIRA NOVAES JUNIOR	21,50	
58	EVELYN PEIXOTO LOPES	21,33	
121	YASMIN SILVA DOS SANTOS	21,17	
82	PEDRO GIMENES MARTINS	21,00	
135	19.581.973 DIEGO OSCAR GARCIA	21,00	
142	MARIANA TIEMI YAMADA	21,00	
97	BRIDGE CONTENT PROVIDER MIDIA DIGITAL LTDA	20,83	
80	INSTITUTO ODAR CONECTA	20,67	
104	UBIRAJARA CARVALHO NOGUEIRA	20,67	INSCRIÇÕES REPETIDAS 90 E 104
6	LUÍZA MARINHO PEREGO	20,50	
39	ALESSANDRO JOSÉ DE OLIVEIRA	20,50	INSCRIÇÕES REPETIDAS 17 E 39
67	ADEMILSON CARLOS TEIXEIRA	20,50	
76	CELSO CAMARGO JUNIOR	20,50	

108	49509242 LUIZ HUMBERTO SIQUEIRA	20,50	
117	BRUNA APARECIDA JESUS DE CAMARGO	20,50	INSCRIÇÕES REPETIDAS 72 E 117
139	SECULO 22 PRODUÇÕES LTDA	20,50	
154	WILLIAM DE CAMPOS BARBOSA	20,50	
54	OTÁVIO OSAKI CRUZ	20,33	
79	CORACI BARTMAN RUIZ	20,33	
91	SOFIA CALIL CRUZ	20,33	
93	BRUNA NAOUM BORGES	20,33	
95	ANGELINA FERREIRA LUCIANO	20,33	
152	ISABELA MENDONÇA DA MOTA CERSOSIMO	20,17	INSCRIÇÕES REPETIDAS 105 E 152
9	ISABELY FERREIRA MOTA	20,00	
19	NÚCLEO DE FOTOGRAFIA DE CAMPINAS	20,00	
25	PAULA VIALTO	20,00	
49	GIULIA FERRANTE	20,00	
125	ELAINE APARECIDA DE OLIVEIRA	20,00	
37	GABRIEL SOUSA DE OLIVEIRA	19,83	
86	MOVIMENTE SUA CAPOEIRA	19,67	INSCRIÇÕES REPETIDAS 53 E 86
124	OSCIP TERRA DAS ANDORINHAS	19,67	INSCRIÇÕES REPETIDAS 107 E 124
149	33.820.284 EMANUEL MIRANDA PIVATTI	19,67	
35	ÉRICA BARCELOS TESSAROLO	19,50	
21	CARLKISS DANCE PRODUÇÕES E COMPANHIA DE DANCA NEGRA CONTEMPO-RANEA	19,33	
12	ASSOCIAÇÃO CULTURAL CENTRAL DO ROCK	19,00	
111	DANIELE ALFONSO RAMIREZ	19,00	INSCRIÇÕES REPETIDAS 70 E 111
66	CARLOS EDUARDO SILVA RAMOS	18,83	
44	CÉLIA YUKIE NOSE	18,50	
51	VIVALDO MENDES STAUT	18,50	
101	REGINALDO C. MENEGAZZO	18,50	
74	TIAGO OLIVEIRA DE SOUZA	18,33	
103	ADRIANO JOSE MENESES	18,33	
143	INSTITUTO CULTURAL NIPO-BRASILEIRO DE CAMPINAS	18,33	
92	FATIMA MEGUMI ASSANO	18,00	
98	GIANFRANK MIRANDA DE SOUZA	17,83	
2	FLAVIO AOUN SAPIENZA	17,67	
30	FELIPE ARAUJO VALENCIA	17,67	
40	RENATA ALVES SUNEGA	17,67	
34	15.178.179 PRISCILA MARTINS	17,50	
41	ANDRÉIA MARQUES COSTA	17,50	
62	JULIANO KOHEI KOIKE	17,50	
77	MAYK HENRIQUE DOS SANTOS MOREIRA	17,50	
46	VANESSA COSTA CHRISPIM	17,33	
106	SHIRLEI SOARES DA SILVA	17,33	
137	CELIA REGINA CORDEIRO RIBEIRO	17,33	
88	PROJETO GENTE NOVA	16,67	
147	ROSANA DA SILVA	16,67	
16	PONTES EDITORES LTDA	16,50	
5	VERA LÚCIA AGUIAR MOURA	16,33	
10	BÁRBARA CONSALES GRIVOL	16,33	
83	LUCIANA MARIA PIMENTA ROCHA	16,17	
22	ESCOLA DE SAMBA ESTRELA DALVA	16,00	
134	RONALY APARECIDA MORENO	15,83	
136	DÉBORA AUGUSTO GABRIEL	15,83	
148	ANA CAROLINA RODRIGUES BASTOS	15,50	
68	DANIEL FIGUEIRA SQUARIZE	15,33	
8	NATHAN DE FREITAS ZEITOUNI	15,00	
50	FLÁVIO ADRIANI	14,83	
38	MARCIO ROBERTO D CARMO JR	14,50	
129	FELIPE VALÉRIO REIS DA SILVA	14,00	
131	TATHIANA MIRANDA LEMOS DE PAULA	14,00	
4	KAÊ PAYÃO PRODUÇÕES ARTÍSTICAS LTDA - ME	13,67	
31	FERNANDA VANESSA VIEIRA	13,67	
56	VANESSA FERMOSELI VILGA ZANANDRÉ	13,17	
28	THIAGO HENRIQUE PEREIRA	13,00	
63	EDUARDO BEZERRA RODRIGUES	13,00	
64	RODRIGO CARDOSO DE SOUZA LOPES	12,50	PROJETO DA ÁREA DE ARTES CÊNICAS
65	MARIA LUCIA NEVES	12,33	
128	JOSÉ WILSON RICAS DO NASCIMENTO 08523192824	11,50	
87	56.341.223 BRANDON FRANCA CAMPOS MENEGON	10,33	
36	JENNIFER SEVERO	7,33	
53	MOVIMENTE SUA CAPOEIRA	1,00	INSCRIÇÕES REPETIDAS 53 E 86
7	CONFRARIA DA DANÇA LTDA	0,00	INSCRIÇÕES REPETIDAS 7 E 11
17	ALESSANDRO JOSÉ DE OLIVEIRA	0,00	INSCRIÇÕES REPETIDAS 17 E 39
45	M.B.PACOLA	0,00	INSCRIÇÕES REPETIDAS 45 E 126
47	MILENA MACHADO FIGUEIREDO	0,00	INSCRIÇÕES REPETIDAS 47 E 48
70	DANIELE ALFONSO RAMIREZ	0,00	INSCRIÇÕES REPETIDAS 70 E 111
72	BRUNA APARECIDA JESUS DE CAMARGO	0,00	INSCRIÇÕES REPETIDAS 72 E 117
90	UBIRAJARA CARVALHO NOGUEIRA	0,00	INSCRIÇÕES REPETIDAS 90 E 104
105	ISABELA MENDONÇA DA MOTA CERSOSIMO	0,00	INSCRIÇÕES REPETIDAS 105 E 152
107	OSCIP TERRA DAS ANDORINHAS	0,00	INSCRIÇÕES REPETIDAS 107 E 124
127	MATHEUS YAGO BATISTA SEIXAS	0,00	INSCRIÇÕES REPETIDAS 127 E 151

1) A planilha de notas é composta por: notas de 3 (três) pareceristas para cada área cultural, 5 (cinco) critérios (Relevância artística e cultural do projeto, Plano de Acesso e Acessibilidade, Qualificação da agente cultural e da equipe envolvida no projeto, Viabilidade de realização do projeto e e Compatibilidade Orçamentária), somatória e média dos 3

pareceristas, acrescido da pontuação dos indutores (A- pessoas negras e/ou indígenas, B- pessoas de gêneros femininos, C- pessoas transgênero, D- pessoas com deficiência e Edesconcentração territorial) e total final e apontamentos gerais sobre inscrições repetidas, duplicadas e insrições em áreas erradas.

2) A planilha de classificação é composta com a classificação simples por ordem de nota.

3) **FIXAR** o prazo de 3 (três) dias úteis, a contar da data da publicação deste resultado no Diário Oficial do Município de Campinas, para interposição de eventuais recursos, nos termos do subitem 12.17 do edital em epígrafe, e também será enviado aos agentes culturais pelo e-mail constante no formulário de inscrição.

4) Após a Etapa dos recursos, será publicado o Relatório de Classificação, com as devidas classificações finais e critérios de desempates, quando necessário.

5) Após Relatório de Classificação, o Resultado da Habilitação dos agentes culturais com projetos contemplados será publicado no Diário Oficial do Município de Campinas e também informado aos agentes culturais pelo e-mail constante no formulário de inscrição, para atendimento ao item 13 do edital.

Campinas, 29 de setembro de 2026
COMISSÃO DE SELEÇÃO
PORTARIA Nº 011/2026
SANDRA REGINA PERES
COORDENADORIA DE GESTÃO DOS EDITAIS DE FOMENTO

DEPARTAMENTO DE TURISMO

CONVOCAÇÃO

51ª REUNIÃO ORDINÁRIA DO CONSELHO MUNICIPAL DE TURISMO - COMTUR

CONVOCAMOS os (as) Conselheiros(as) titulares e suplentes, para a 51ª reunião ordinária do Conselho Municipal de Turismo - COMTUR.
Dia: 06 outubro de 2.026 - terça-feira
Horário: das 14h30 às 16h30
Local: PUC-Campinas - Hub Gastronômico - campus I.
Rua Coronel Eric Tinoco Marques - Bloco F - Fazenda Santa Cândida, campus I da PUC-Campinas (Entrada pelo Portão 1 - próximo às quadras poliesportivas e da piscina)

Expediente:
1. Justificativas de ausências;
2. Aprovação da ata da 50 ª reunião de 04 de agosto de 2.026

Ordem do Dia:
1. Apresentação do Diagnóstico de Gestão do Conselho Municipal de Turismo - Fábio Pozati - Consultor do SEBRAE- Campinas.
2. Comunicações gerais.
Lançamento Livro: Plano Diretor de Turismo: Metodologia, planejamento e governança
Autor: Fernando de Figueiredo

RESSALTAMOS: Na impossibilidade de comparecimento, enviara justificativa por e-mail. Conforme prevê o **Regimento Interno,** Capítulo II, Artigo 2º, inciso XIII e artigo 37º "O Conselheiro perderá seu mandato se computada sua falta em 03 (três) reuniões consecutivas ou em 05 (cinco) alternadas no mesmo ano, desde que não apresente justificativa por escrito num prazo mínimo de 4 (quatro) horas antes da reunião"**.**

Campinas, 29 de setembro de 2026
JOSE FERNANDO VERNIER
Presidente do COMTUR

SECRETARIA MUNICIPAL DE DESENVOLVIMENTO E ASSISTÊNCIA SOCIAL

SECRETARIA MUNICIPAL DE DESENVOLVIMENTO E ASSISTÊNCIA SOCIAL

DESPACHO AUTORIZATIVO

Despacho expedido pela Secretária Municipal de Desenvolvimento e Assistência Social em Exercício em 28/09/2026
Processo Administrativo:PMC.2026.00138191-38
Interessado: Secretaria Municipal de Desenvolvimento e Assistência Social - SMDAS
Assunto: AMIL nº000099/2026
Objeto: contratação de serviço de confecção de Troféu Personalizado

Diante dos elementos constantes no presente processo administrativo, do disposto no Decreto Municipal nº 21.874/2021 e suas alterações e do valor a ser utilizado para contratação de serviço de confecção de Troféu Personalizado, visando atender demanda desta SMDAS, AUTORIZO, com fulcro no Artigo 75, Inciso II, da Lei Federal 14.133/21 e suas alterações, a despesa no valor de R$ 25.200,00 (vinte e cinco mil e duzentos reais) à 59.914.757 NATHANAEL DE SANTANA OLIVEIRA, CNPJ N 59.914.757/0001-33.

Campinas, 28 de setembro de 2026
CLÉBIA ALVES CAMPOS OLIVEIRA
Secretária Municipal de Desenvolvimento e Assistência Social em Exercício

DESPACHO AUTORIZATIVO

Despacho expedido pela Secretária Municipal de Desenvolvimento e Assistência Social em Exercício em 28/09/2026
Processo Administrativo: PMC.2026.00142653-49
Interessado: Secretaria Municipal de Desenvolvimento e Assistência Social - SMDAS
Assunto: AMIL nº000251/2026
Objeto: aquisição de brindes corporativos personalizados.

Diante dos elementos constantes no presente processo administrativo, do disposto no Decreto Municipal nº 21.874/2021 e suas alterações e do valor a ser utilizado para aquisição de brindes corporativos personalizados, visando atender demanda desta SMDAS, AUTORIZO, com fulcro no Artigo 75, Inciso II, da Lei Federal 14.133/21 e suas alterações, a despesa no valor de R$ 10.789,30 (dez mil, setecentos e oitenta e nove reais e trinta centavos) à HAWAII COMUNICACAO VISUAL LTDA, CNPJ Nº 27.722.969/0001-22.

Campinas, 28 de setembro de 2026
CLÉBIA ALVES CAMPOS OLIVEIRA
Secretária Municipal de Desenvolvimento e Assistência Social em Exercício

DESPACHO AUTORIZATIVO

Despacho expedido pela Secretária Municipal de Desenvolvimento e Assistência Social em Exercício em 28/09/2026
Processo Administrativo: PMC.2026.00147902-65
Interessado: Secretaria Municipal de Desenvolvimento e Assistência Social - SMDAS
Assunto: AMIL AMIL - FUNDOS
Objeto: palestra formativa sobre Primeira Infância Antirracista

Diante dos elementos constantes no presente processo administrativo, do disposto no Decreto Municipal nº 21.874/2021 e suas alterações e do valor a ser utilizado para palestra formativa sobre Primeira Infância Antirracista, visando atender demanda desta SMDAS, AUTORIZO, com fulcro no Artigo 75, Inciso II, da Lei Federal 14.133/21 e suas alterações, a despesa no valor de R$ 15.500,00 (quinze mil e quinhentos reais) à JUSSARA NASCIMENTO DOS SANTOS 33881304851, CNPJ Nº 48.581.707/0001-65.

Campinas, 28 de setembro de 2026
CLÉBIA ALVES CAMPOS OLIVEIRA
Secretária Municipal de Desenvolvimento e Assistência Social em Exercício

DESPACHO AUTORIZATIVO - TERMO ADITIVO DE COLABORAÇÃO - EMENDA FEDERAL

Expediente despachado pela Sra. Secretária Municipal de Desenvolvimento e Assistência Social em 28/09/2026
SEI n.º PMC.2025.00000468-61
Interessado: LAR BENEFICENTE SÃ DOUTRINA ESPIRITUAL DO SÉTIMO DIA
Assunto: Aditamento - Termo de Colaboração - Emenda Parlamentar Federal

Diante do conteúdo e informações existentes neste processo administrativo, bem como o parecer do Núcleo de Assistência Social e Procurador Chefe da Procuradoria de Licitações e Contratos que opinaram pela inexistência de óbices jurídicos, exarado nos autos do Processo SEI n.º PMC.2026.00132044-27, acolhido pelo Procurador Geral do Município e remetido ao Secretário Municipal de Justiça, que, após solicitado, orientou e aprovou a lista de verificação que visa o atendimento dos princípios de economia processual, de celeridade, com a simplificação, desburocratização, racionalização e padronização dos procedimentos para a efetivação dos aditamentos aos Termos de Colaboração de Emenda Parlamentar Federal para incremento temporário do custeio do(s) serviço(s) no que tange ao plano de aplicação dos recursos financeiros e cronograma de desembolso, na forma da minuta aprovada.

A referida lista de verificação foi aqui retratada, estando o processo devidamente instruído, visto que conferidos os documentos que estão em consonância com as formalidades previstas no parecer da Procuradoria Geral do Município, conforme cópia encartada neste processo, motivo pelo qual AUTORIZO o aditamento do Termo de Colaboração n.º 075/2025, celebrado entre o Município de Campinas, representado pela Secretaria Municipal de Desenvolvimento e Assistência Social e a(o) LAR BENEFICENTE SÃ DOUTRINA ESPIRITUAL DO SÉTIMO DIA, inscrita no CNPJ n.º 01.307.771/0001-99, visando o incremento temporário do custeio do(s) serviço(s) na parceria vigente, com fundamento no art. 8º, IV e VI do Decreto Municipal n.º 21.874/2021, com a consequente despesa no valor integral de R$ 100.000,00 (cem mil reais),para a integral execução do(s) objeto(s) pactuado(s)

Publique-se.

Após, ao Núcleo de Formalização de Ajustes da Procuradoria de Licitações e Contratos da Procuradoria Geral do Município para a formalização do termo próprio e publicação do extrato.

Campinas, 29 de setembro de 2026
CLÉBIA ALVES CAMPOS OLIVEIRA
Secretária Municipal de Desenvolvimento e Assistência Social em Exercício

DESPACHO AUTORIZATIVO - CELEBRAÇÃO DE TERMO DE FOMENTO - EMENDA PARLAMENTAR MUNICIPAL

Expediente despachado pela Sra. Secretária Municipal de Desenvolvimento e Assistência Social em Exercício em 29/09/2026
SEI n.º PMC.2026.00096458-30
Interessado: SERVIÇO SOCIAL NOVA JERUSALÉM
Assunto: Celebração de Termo de Fomento - Emenda Parlamentar Municipal

Diante do conteúdo e informações existentes neste processo administrativo, bem como o parecer do Núcleo de Assistência Social e Procurador Chefe da Procuradoria de Licitações e Contratos que opinaram pela inexistência de óbices jurídicos, acolhidos pelo Procurador Geral do Município e remetidos Secretário Municipal de Justiça, AUTORIZO, com fundamento no art. 8º, IV e V do Decreto Municipal n.º 21.874/2021, a celebração do Termo de Fomento entre o Município de Campinas, representado pela Secretaria Municipal de Desenvolvimento e Assistência Social e a(o) SERVIÇO SOCIAL NOVA JERUSALÉM, inscrita no CNPJ n.º 67.170.993/0001-10, com vigência a contar da data de publicação de seu extrato no Diário Oficial do Município de Campinas até 31 de março de 2027, para a execução dos Projetos: Projeto Nutrir para Crescer, visando a reestruturação da cozinha da instituição, por meio da aquisição de materiais permanentes destinados ao preparo, armazenamento e organização dos alimentos utilizados no atendimento aos usuários do serviço, promovendo a adequação e modernização do espaço, e o Projeto Além do Tatame, visando a qualificação da infraestrutura física, operacional e administrativa da instituição por meio da aquisição de materiais permanentes e materiais de consumo, visando aprimorar os ambientes utilizados pelas crianças, adolescentes e famílias atendidas. As aquisições contribuirão para o fortalecimento das ações socioassistenciais e esportivas desenvolvidas pela organização, promovendo maior segurança, organização, conforto e eficiência, bem como a consequente despesa no valor de R$ 248.000,00 (duzentos e quarenta e oito mil reais), para a integral execução do(s) objeto(s) pactuado(s).

Publique-se.

Após, ao Núcleo de Formalização de Ajustes da Procuradoria de Licitações e Contratos da Procuradoria Geral do Município para a formalização do termo próprio e publicação do extrato.

Campinas, 29 de setembro de 2026
CLÉBIA ALVES CAMPOS OLIVEIRA
Secretária Municipal de Desenvolvimento e Assistência Social em Exercício

SECRETARIA DE EDUCAÇÃO

SECRETARIA MUNICIPAL DE EDUCAÇÃO

EXPEDIENTE DESPACHADO PELA SECRETÁRIA MUNICIPAL DE EDUCAÇÃO

AUTORIZAÇÃO DE DESPESA

Processo Administrativo nº: PMC.2023.00087568-59
Interessado: Secretaria Municipal de Educação
Objeto: Contratação de empresa para a prestação de serviços contínuos de Transporte Escolar com 01 Monitor de Apoio para alunos da Rede pública Municipal de Campinas e para eventuais profissionais da SME através de veículos tipo Ônibus, Micro-Ônibus e Van - **Prorrogação de 12 meses com reajuste e aditamento de 25%.**

À vista das informações existentes neste protocolado, das medidas já tomadas por esta Secretaria, das manifestações do senhor Procurador-Chefe da Procuradoria de Licitações e Contratos (doc. 20365599) e do senhor Procurador-Geral Adjunto do Município (doc. 20378740), que atestam a viabilidade jurídica da prorrogação e reajuste contratual pretendidos, e, com a competência conferida pelo Decreto Municipal 23.207/2024,**AUTORIZO**:

I. O reajuste retroativo do Termo de Contrato nº 391/2025, celebrado entre o MUNICÍPIO DE CAMPINAS e a pessoa jurídica **RECPAZ TRANSPORTES E TURISMO LTDA.**, CNPJ nº **00.026.572/0001-40**, com vigência a partir de 04/04/2026, com a alíquota de 3,80%, conforme Parecer (19715630), no valor de R$ 75.257,68 (setenta e cinco mil duzentos e cinquenta e sete reais e sessenta e oito centavos), onerando da totalidade das dotações no presente exercício, consoante aprovação do Comitê Gestor (20142229);

II. A prorrogação do Termo de Contrato nº 391/2025, celebrado entre o MUNICÍPIO DE CAMPINAS e a pessoa jurídica **RECPAZ TRANSPORTES E TURISMO LTDA.**, CNPJ nº **00.026.572/0001-40**, pelo período de 12 (doze) meses a partir do dia 30/09/2026, no valor total de R$ 8.678.620,50 (oito milhões seiscentos e setenta e oito mil seiscentos e vinte reais e cinquenta centavos), onerando o montante de R$ 2.366.896,50 (dois milhões trezentos e sessenta e seis mil oitocentos e noventa e seis reais e cinquenta centavos) no presente exercício de 2026, consoante aprovação do Comitê Gestor (20142229).

Publique-se na forma da Lei. Encaminha-se:

1. ao Núcleo de Formalização de Ajustes/Procuradoria de Licitações e Contratos, para a devida formalização;
2. à Secretaria de Educação para as demais providências e acompanhamento.

Campinas, 28 de setembro de 2026
PATRÍCIA ADOLF LUTZ
Secretária Municipal de Educação

PORTARIA SME Nº 142, DE 29 DE SETEMBRO DE 2026

A Secretária Municipal de Educação, no uso das atribuições que lhe confere o Art. 2º da Resolução SME/FUMEC nº 4, de 18 de julho de 2007, considerando o contido nos documentos nºs 20444722 e 20452148, constante do processo SEI PMC.2026.00125732-59,

RESOLVE:
Art. 1º Alterar a alínea 'a', inciso IV do Art. 1º da Portaria SME nº 123, de 24 de agosto de 2026, que passa a vigorar com a seguinte redação:
"IV - representantes do Departamento Pedagógico:
a) Eneida Fátima Marques, matrícula nº 122.162-0; e
b) Marina Gonçalves Martão Jardim, matrícula nº 122.068-3".
Art. 2º Esta portaria entra em vigor na data de sua publicação.

Campinas, 29 de setembro de 2026
PATRÍCIA ADOLF LUTZ
Secretária Municipal de Educação

PORTARIA SME Nº143, DE 29 DE SETEMBRO DE 2026

A Secretária Municipal de Educação, no uso das atribuições que lhe confere o Art. 2º da Resolução SME/FUMEC nº 4, de 18 de julho de 2007, considerando o disposto na Ordem de Serviço SME nº 01, de 28 de março de 2024 e o contido no processo SEI PMC.2026.00175321-78,

RESOLVE:

Art. 1º Nomear os(as) seguintes servidores(as) para, sem prejuízo do cumprimento das funções de seus cargos, comporem comissão responsável por elaborar o Plano de Comunicação da Política de Alfabetização da Secretaria Municipal de Educação:
I - André Luiz Bertolai, matrícula nº 136.427-8, Coordenador Pedagógico;
II - Daniela Arco e Flexa Hornich, matrícula nº 130.900-5, Orientadora Pedagógica;
III - Fernando Eduardo Pacifico, matrícula nº 141.671-5, Assessor de Comunicação;
IV - Gabriel Pinheiro Guimarães, matrícula nº 138.820-7, Agente Administrativo;
V - Janaína Tunussi de Oliveira, matrícula nº 144.479-4, Supervisora Educacional;
VI - Maria Fernanda Buarraj, matrícula nº 144.514-6, Supervisora Educacional;
VII - Rayane Jessica Aranha da Silva, matrícula nº 140.319-2, Orientadora Pedagógica; e
VIII - Renata Esmi Laureano, matrícula nº 119.584-0, Coordenadora Pedagógica.
Parágrafo único. É prerrogativa da comissão convidar, se necessário, outros(as) profissionais visando obter informações complementares para o adequado desenvolvimento dos trabalhos, reportando-se sempre ao(à) superior imediato(a) do(a) servidor(a).
Art. 2º A comissão referida no Art. 1º desta portaria deve ser coordenada pela servidora Janaína Tunussi de Oliveira.
Art. 3º Ficam convocados(as) os(as) integrantes da Comissão para a primeira reunião de trabalho que ocorrerá dia 30 de setembro de 2026, às 10h30, por meio de videoconferência no link: meet.google.com/wfj-gmoq-jbu.
Art. 4º A comissão deverá encaminhar ao(à) titular do Departamento Pedagógico, por meio de processo SEI, até 30 de outubro de 2026, relatório descritivo contendo os resultados e, quando for o caso, indicações para replanejamento das ações.
Art. 5º A organização dos trabalhos da comissão, incluindo a realização das reuniões e o encaminhamento dos resultados, deve obedecer aos procedimentos indicados na Ordem de Serviço SME nº 01, de 28 de março de 2024.
Art. 6º Esta Portaria entra em vigor na data de sua publicação.

Campinas, 29 de setembro de 2026
PATRÍCIA ADOLF LUTZ
Secretária Municipal de Educação

PORTARIA NAED NOROESTE Nº051, DE 29 DE SETEMBRO DE 2026

A Representante Regional da Secretaria Municipal de Educação do Núcleo de Ação Educativa Descentralizada Noroeste, com fundamento no Inciso III, Art. 3º da Resolução SME/Fumec nº 04, de 18 de julho de 2007, no Art. 12 da Resolução SME nº 15, de 13 de setembro de 2022, e
CONSIDERANDO o disposto no Comunicado SME n° 267, de 03 de novembro de 2025;
CONSIDERANDO a Portaria DRE s/nº, de 18 de outubro de 1984, que credencia e autoriza o funcionamento da escola privada de Educação Infantil Recanto Infantil Picolé ME, CNPJ nº 51.906.089/0001-90, para atendimento de crianças da faixa etária de zero a cinco anos e onze meses;
CONSIDERANDO a Portaria SME nº 134, de 16 de setembro de 2026, que autoriza a mudança de mantenedora da escola;
CONSIDERANDO a Portaria Naed Noroeste nº 66, de 17 de setembro de 2026, que homologa o Regimento Escolar próprio da escola;
CONSIDERANDO a Portaria Naed Noroeste nº 27, de 25 de maio de 2023, que homologou o Projeto Pedagógico 2023 da escola;
CONSIDERANDO a Portaria Naed Noroeste nº 38, de 09 de outubro de 2024, que homologa a atualização/2024 do Projeto Pedagógico da escola;
CONSIDERANDO a Portaria Naed Noroeste nº 10, de 18 de junho de 2025, que homologa a atualização/2024 do Projeto Pedagógico da escola;
CONSIDERANDO o contido nos processos SEI PMC.2023.00041495-59 e PMC.2026.00063861-91,

RESOLVE:
Art. 1° Homologar a atualização 2026 do Projeto Pedagógico da escola privada de Educação Infantil RECANTO INFANTIL PICOLÉ, CNPJ nº 51.906.089/0001-90, situada na Rua Ferdinando Panattoni, nº 375, Jardim Paulicéia, no Município de Campinas, Estado de São Paulo, abrangida pelo Sistema Municipal de Ensino de Campinas, credenciada e autorizada a funcionar para atendimento de alunos(as) de zero a cinco anos e onze meses de idade na primeira etapa da Educação Básica (creche e pré-escola).
Parágrafo único. O Projeto Pedagógico tem validade de quatro anos e deve ser atualizado conforme diretrizes da SME publicadas anualmente por meio de comunicado próprio.
Art. 2º O Projeto Pedagógico é o documento que registra o compromisso público da comunidade escolar em aperfeiçoar, continuamente, a educação ofertada na escola e, em atendimento ao disposto no Art. 18 da Resolução SME nº 15 de 2022, após sua homologação está disponível para consulta pública no endereço eletrônico https://educa.campinas.sp.gov.br/consulte-o-projeto-pedagogico-das-escolas-da-sme.
Art. 3° Esta portaria entra em vigor na data de sua publicação, retroagindo seus efeitos ao início do ano letivo de 2026.

Campinas, 29 de setembro de 2026
EDINEIA MARQUES MENDES
Representante Regional da Secretaria Municipal de Educação

AUTORIZAÇÃO DE QUEBRA DE ORDEM CRONOLÓGICA

Processo Administrativo:PMC.2026.00170546-83
Interessada: Secretaria Municipal de Educação
Empresa: VERDE MAIS SERVIÇOS DE ALIMENTAÇÃO LTDA
Objeto Contratual: Prestação de serviços terceirizados com disponibilidade de mão de obra de cozinheiros, supervisores e responsáveis técnicos para o preparo e distribuição de refeições a alunos das Unidades Educacionais Municipais e Estaduais do Município de Campinas
Valor:R$ 2.374.748,15 (dois milhões, trezentos e setenta e quatro mil, setecentos e quarenta e oito reais e quinze centavos)

Tendo em vista o parecer favorável exarado pelo Comitê Gestor de Execução Orçamentária e Financeira, constante do Documento SEI nº 20480166, de 29 de setembro de 2026, e em conformidade com o disposto no art. 3º, inciso IV, e no art. 10, inciso V, ambos do Decreto Municipal nº 24.066, de 22 de setembro de 2025, **AUTORIZO** a quebra da ordem cronológica de pagamentos em favor da Verde Mais Serviços de Alimentação LTDA, para fins de quitação da Nota Fiscal nº. 6747, correspondente a prestação de serviços de mão de obra de cozinheiros, supervisores e responsáveis técnicos para o preparo e distribuição de refeições a alunos das Unidades Educacionais Municipais e Estaduais do Município de Campinas, com fornecimento de materiais de limpeza para as cozinhas.

A autorização apresentada enquadra-se na hipótese prevista no inciso V do art. 10º do Decreto Municipal nº 23.019, de 2023, que autoriza a alteração da ordem cronológica de pagamentos nos casos em que o objeto contratual seja imprescindível para assegurar o funcionamento das atividades finalísticas do órgão ou entidade, quando demonstrado o risco de descontinuidade de serviço público relevante.

Publique-se nos termos do art. 10, §4º e §5º, do Decreto Municipal nº 23.019/2023, após encaminhe-se:

1. à Secretaria Municipal de Finanças, para efetuar o pagamento nos termos do disposto no § 5º, do art. 10, do Decreto Municipal nº 23.019/23; e
2.à Secretaria Municipal de Gestão e Controle, em conformidade com o § 1º do art. 141 da Lei Federal nº 14.133/2021, e para que seja atestado o registro da quebra da ordem cronológica em seus controles internos, informação que deverá ser disponibilizada à Auditoria da E. Corte de Contas por ocasião de eventual fiscalização in loco.

Campinas, 29 de setembro de 2026
PATRÍCIA ADOLF LUTZ
Secretária Municipal de Educação

AUTORIZAÇÃO DE QUEBRA DE ORDEM CRONOLÓGICA

Processo Administrativo: PMC.2026.00170536-10
Interessada: Secretaria Municipal de Educação
Empresa: BASE SISTEMA SERVIÇOS DE ADMINISTRAÇÃO E COMÉRCIO LTDA.
Objeto Contratual: Prestação de serviços terceirizados com disponibilidade de mão de obra de cozinheiros, supervisores e responsáveis técnicos para o preparo e distribuição de refeições a alunos das Unidades Educacionais Municipais e Estaduais do Município de Campinas
Valor:R$ 5.904.833,42 (cinco milhões, novecentos e quatro mil, oitocentos e trinta e três reais e quarenta e dois centavos)

Tendo em vista o parecer favorável exarado pelo Comitê Gestor de Execução Orçamentária e Financeira, constante do Documento SEI nº 20480306, de 29 de setembro de 2026, e em conformidade com o disposto no art. 3º, inciso IV, e no art. 10, inciso V, ambos do Decreto Municipal nº 24.066, de 22 de setembro de 2025, **AUTORIZO** a quebra da ordem cronológica de pagamentos em favor da Base Sistema Serviços de Administração e Comércio Ltda, para fins de quitação da Nota Fiscal nº. 16564, correspondente a prestação de serviços de mão de obra de cozinheiros, supervisores e responsáveis técnicos para o preparo e distribuição de refeições a alunos das Unidades Educacionais Municipais e Estaduais do Município de Campinas, com fornecimento de materiais de limpeza para as cozinhas.

A autorização apresentada enquadra-se na hipótese prevista no inciso V do art. 10º do Decreto Municipal nº 23.019, de 2023, que autoriza a alteração da ordem cronológica de pagamentos nos casos em que o objeto contratual seja imprescindível para assegurar o funcionamento das atividades finalísticas do órgão ou entidade, quando demonstrado o risco de descontinuidade de serviço público relevante.

Publique-se nos termos do art. 10, §4º e §5º, do Decreto Municipal nº 23.019/2023, após encaminhe-se:

1. à Secretaria Municipal de Finanças, para efetuar o pagamento nos termos do disposto no § 5º, do art. 10, do Decreto Municipal nº 23.019/23; e
2.à Secretaria Municipal de Gestão e Controle, em conformidade com o § 1º do art. 141 da Lei Federal nº 14.133/2021, e para que seja atestado o registro da quebra da ordem cronológica em seus controles internos, informação que deverá ser disponibilizada à Auditoria da E. Corte de Contas por ocasião de eventual fiscalização in loco.

Campinas, 29 de setembro de 2026
PATRÍCIA ADOLF LUTZ
Secretária Municipal de Educação

COMUNICADO SME Nº 258, DE 29 DE SETEMBRO DE 2026

A Secretária Municipal de Educação no uso de suas competências, e
CONSIDERANDO Decreto Municipal nº 65.323, de 7 de julho de 2026 que Coloca à disposição da Justiça Eleitoral servidores e dependências dos estabelecimentos da Rede Municipal de Ensino, com vistas ao pleito de 4 de outubro de 2026, em primeiro turno, e 25 de outubro de 2026, em segundo turno, se houver, e dá outras providências. Em atendimento ao disposto no artigo 5º do Decreto Municipal nº 65.323, de 7 de julho de 2026, fica publicada a relação de servidoras(es) convocadas(os) para atuação junto à Justiça Eleitoral, por ocasião das Eleições de 2026.

RELAÇÃO DE SERVIDORAS(ES) CONVOCADAS(OS)

NAED LESTE	
CEI COMECINHO DE VIDA	
MATRÍCULA	NOME
1393731	AMANDA CHRISTIE NISHIMURA
1298879	CAMILA ZARDINI ANDRADE
1302531	SAMANTA SANTOS SILVEIRA
CEI PROF JOSÉ VILLAGELIN NETO	
MATRÍCULA	NOME
1089277	ALVARO JOSE PEREIRA BRAGA
1217496	DEYSE ROBERTA FANTINATTO
1214799	JOICE RIBEIRO SOUZA COIMBRA
1082663	LORENA VALSANI
1220390	LUCIANA CASTRO PENA
1203460	LUCIANA OLIVEIRA SILVA
1056255	MARIA TEREZINHA PREZOTI
CEI RECANTO DA ALEGRIA	
MATRÍCULA	NOME
1457934	ADRIANA SOARES PAIVA
1448790	JOICE PAGLIATTO SANTOS
1443801	JULIANA FERREIRA
EEI/EJA RAUL PILA	
MATRÍCULA	NOME
1359398	ANA CLAUDIA PIAU CANDIDO
1308734	ANDREA DOS ANJOS CASSADO
1198475	ERICO ALESSANDRO VOLPE
1464515	GABRIELA PEREIRA RODRIGUES
1368680	GUSTAVO DA SILVA DINIZ
1424432	MIRALDO SANTA ROSA DOS SANTOS
1457586	NOEMI REGINA DE MORAES LOPES DA SILVA
EMEF DR LOURENÇO BELLOCCHIO	
MATRÍCULA	NOME
1214900	BEATRIZ LEME PASSOS CARVALHO
EMEF LEONOR SAVI CHAIB	
MATRÍCULA	NOME
1349635	BRUNO TROCHMANN
1365436	CESAR JOSE DA SILVA
1302957	CRISTOPHER DE OLIVEIRA SALLATI ALVES
1389017	KATIA SARTORI
1084674	MARCIA CRISTINA VIDAL SOARES
1210173	ROSELANE VIVIANI
EMEF MARIA LUIZA POMPEO DE CAMARGO	
MATRÍCULA	NOME
1089781	ALEXANDRE JOSE DEL ACQUA
1458060	JOAO PAULO RUIVO MACHADO
EMEF PROF CIRO EXEL MAGRO	
MATRÍCULA	NOME
1365290	ELIANE DE NEGREIROS FIGUEIREDO FERNANDES
198625	FATIMA APARECIDA MACHADO BALARDINI
1388975	MARIETTE MARI FANTON
1386328	MARTA MARIA DE SOUSA
1457233	ROSANA DE CARVALHO SANTOS
EMEF PROFA ELVIRA MURARO	
MATRÍCULA	NOME
374709	EUNICE SILVANIA TAMIOSSI DEVINHALE
1410423	PAULA DE CAMPOS BABENKO
EMEF/EJA ANGELA CURY ZAKIA	
MATRÍCULA	NOME
1359401	ANA KAROLINA MIRANDA DE MOURA
1458442	CRISTIANE BRENELLI DE PAIVA
1377590	ANGELICA APARECIDA ALVES LOURENCO
1116428	EDMIR ROBERTO BONORA
1280660	EVERSON DE MOURA FERREIRA
1410318	MARIA EUGENIA NOGUEIRA FREITAS
EMEF/EJA PAULO FREIRE	
MATRÍCULA	NOME
1459163	FERNANDA HELENA PALERMO
1407899	LUCAS ANGELO HERNANDES
1452886	LUCAS LINS OLIVEIRA
1301900	RENATO RAMOS BARBOSA
EMEF/EJA PRES FLORIANO PEIXOTO	
MATRÍCULA	NOME
374016	CRISTINA PEREIRA DOS SANTOS LIMA
1383388	FELIPE PEREIRA E MUCCI TRIVELLATO
1191004	JAIME BALBINO GONCALVES DA SILVA
1300202	PATRICIA DAQUILA ADAMI FRANCISCO
1336487	THAIS REGINA SILVA BENITEZ
1365584	VALDERSON SALOMAO DA SILVA
1457675	VICTOR LUIZ DE FRANCA
1457241	VITOR PADUANELLO
EMEFEI ORLANDO CARPINO	
MATRÍCULA	NOME
1191039	DANIELA CRISTINA VIANI
1385682	RAQUEL MONTAGNER MARTINS
NAED NOROESTE	
CEI JARDIM ENCANTADO	
MATRÍCULA	NOME
1333658	KAREN DE SOUZA MATTOS
1383256	RAFAEL UNGER
CEI JOAO VIALTA	
MATRÍCULA	NOME
370967	ANANIAS CARDOSO PADOVAN
138880	ISABELE JUSTINO PREVIDO
1344129	JOSELIA SOUZA SILVA
CEI MATILDE AZEVEDO EGÍDIO SETÚBAL	
1059386	ALDA NUNES DE OLIVEIRA
1393723	LINA YOSHIMATSU
1403079	MARIANA CRISTINA DA SILVA
1101536	ROSINALDA DE SOUSA E SILVA
CEI PROFA HERMÍNIA RICCI	
MATRÍCULA	NOME
1192183	CRISTIANE ALESSANDRA DA SILVA DANTAS
371335	JANAINA APARECIDA ALVES PEREIRA
1092553	KATIA FERREIRA FERNANDES DE SOUZA
EMEF DR EDSON LUÍS CHAVES	
MATRÍCULA	NOME
1460668	IRIENE DE MORAES
1460447	MAYSA FERREIRA RAMPIM
1457080	WANDER ALVES DO NASCIMENTO
EMEF PE MELICO CÂNDIDO BARBOSA	
MATRÍCULA	NOME
285951	CYBELE SILVEIRA MAURICIO
1373382	DOUGLAS DIEGO PALMEIRA ROCHA
1266667	ELLEN CAMPOS DE QUEIROZ
1361813	EVERTON MADALENO BATISTETI
1337246	JANAYNA COTTAFAVA
1448439	MARCELA ALBERTINI BALBINO
1248367	MARIANA NOGUEIRA URRUTIA THOMAZ
EMEF/EJA PE LEAO VALLERIE	
MATRÍCULA	NOME
1369717	ANA PAULA PESSOA GOMES
1054090	ANDREZA MARIA DE OLIVEIRA
1102834	EDNA APARECIDA DE ARAUJO
1387120	EDUARDA DOS SANTOS
1072145	KATIA GUIMARAES
1219537	LEILA MUNHOZ SILVA
1336150	MARINALVA JUSTINO DO CARMO
1380737	MELISSA MARIA LOMBARDI
1434110	MERCIA DE SOUZA FAGUNDES
1195093	PRISCILLA BAGLI

1077139	SHIRLEY DOS SANTOS INOCENCIO
1434438	VITORIA MARIA NOVAIS
1414135	VIVIANE DE LIMA COSTA FARIAS
EMEF/EJA PROFA CLOTILDE BARRAQUET VON ZUBEN	
MATRÍCULA	NOME
1351958	DEBORAH DE ANDRADE NOGUEIRA DA SILVA
1427830	LARISSA GRILLO SEMEDO
1344030	LUCILA CONCEICAO PEREIRA
1455915	RAQUEL MENEZES
1073966	SILVANIA FONSECA SANTOS
EMEF/EJA PROFA SYLVIA SIMOES MAGRO	
MATRÍCULA	NOME
1457489	ALINE DO CARMO
1219634	RAPHAEL LUIZ DOS SANTOS MENDES
1008927	SOLANGE APARECIDA PENAO PINHEIRO
1457640	WELTON FREIRE DE ALQUEMIM
EMEFEI PE FRANCISCO SILVA	
MATRÍCULA	NOME
1463861	ANA CLARA ELESIAS DOS SANTOS
1352890	ARIANE SOARES VITORINO FELICIANO
1335634	CRISTIANE FRANCA
1248260	DANIELLE FERNANDA COSTA
1273736	ELIANE REGINA BARBARINI
1193082	FABIANA FERNANDES GOMES DE ARAUJO
1358960	ISABELA VIEIRA RICARTE
1430815	LAIS ROSARIO DE OLIVEIRA
1386700	MAGNA GRACIANGELA RODRIGUES DE AQUINO
1192973	ROSINEIDE DA SILVA SALES
1333305	THAIS COUTO ZANIN AMARO
NAED NORTE	
CEI AGOSTINHO PATTARO	
MATRÍCULA	NOME
1337505	MARIA BEATRIZ FRADE NANCI
1094190	SIMONE CRISTINA DO COUTO FURQUIM
CEI BENJAMIN CONSTANT	
MATRÍCULA	NOME
1306553	GISLAINE CRISTINA ZACCHI
1192361	MARIA SILVIA RODRIGUES ROCHA
1105280	MILENA CRIVELLARO PETITTO
CEI BOLINHA DE MEL	
MATRÍCULA	NOME
364398	IRACI CREVELARIO
1058045	GENY NELSON DOS SANTOS
1344986	JULIANA GONCALVES SILVA AMORIM
CEI CON MANOEL GARCIA	
MATRÍCULA	NOME
1072048	CLAUDINEIA BERNARDES CRUZ
1189190	CRISTINA GHIRALDELLI DA GAMA
CEI PAPAI NOEL	
MATRÍCULA	NOME
370304	ERIKA GOMES REIS
1382853	HIAGO BISPO DA SILVA
1203622	JOCILEIA SOUZA GUIMARAES DA SILVA
1317482	MARINA ALVES MENDES ARAUJO
284602	RITA DE CASSIA QUEIROZ
CEI PROF JORGE LEME	
MATRÍCULA	NOME
1296213	GIOVANNA ROCHA RODRIGUES DE OLIVEIRA
1436767	KATIA HELENA DOMINGUES DE SOUZA
1411802	MARIA DE LOURDES DA SILVA FERREIRA
1327623	ZILDA APARECIDA MARCHI
CEI REGENTE FEIJÓ	
MATRÍCULA	NOME
1317784	ANDREZA GONCALVES
1345036	ELIANDRA PAGANOTI DE PAULA
1293249	LUCIANA BATISTA DOS SANTOS
1068512	ROSELI ASCENSIO SANTOS
1059483	ROSEMEIRE BUENO DE SAMPAIO
EEI/EJA DR JOÃO ALVES DOS SANTOS	
MATRÍCULA	NOME
1457217	ANDERSON DOMINGOS DA COSTA TEIXEIRA
1276506	CESAR HENRIQUE XAVIER ROSA
1351826	GABRIEL MONTEIRO DA SILVA
1406329	GUILHERME OLIVEIRA BIGUETTI
1299085	LILIAN CARVALHO LIMA
1457284	MARGARETH FERREIRA DOS SANTOS
EMEF/EJA PE DOMINGOS ZATTI	
MATRÍCULA	NOME
1456881	HIGOR AQUINO DE MORAIS
286699	MARCIA MARIA DA SILVA
1448374	NATHALIA TORNISIELLO SCARLASSARI

EMEF/EJA PROFA DULCE BENTO NASCIMENTO	
MATRÍCULA	NOME
1220551	ALINI FRANCIELI CATTARI
1369679	ANA CLARA CABRAL AMARAL BRASIL
1457454	JAQUELINE MOREIRA DE SA BEZERRA
1247263	MURILLO SCARANARI ANTUNES
EMEF/EJA EDSON LUÍS LIMA SOUTO	
MATRÍCULA	NOME
1391330	AMANDA AGUSTINETTI DA SILVA
1385615	RAQUEL CARDONHA PIACENTI
1452274	SAMUEL DOS SANTOS
1319647	THAMIRIS APARECIDA NASCIMENTO DE ANDRADE BERALDO
1369733	YEDA ENDRIGO RABELO DE CARVALHO
EMEF/EJA PROFA GENY RODRIGUEZ	
MATRÍCULA	NOME
1082914	ANA CAROLINA RIBEIRO DE BRITO SILVA
1055151	CRISTINA MARTINS FERNANDES
1033212	ELIANE LUCY MARCELINO
1382756	EMILIO BOYAGO JARDIM
1462385	LUAN RICARDO PEREIRA DE SOUZA
1248332	MARIANE GABRIELA SANTOS DE OLIVEIRA
1388924	ROSELI PEREIRA DE FARIA
1459597	VERA LUCIA DA SILVA LIMA
NAED SUDOESTE	
CEI GUILHERME DE ALMEIDA	
MATRÍCULA	NOME
1105523	ANDREIA PANINI
1024370	DANIELLA AMADA RODRIGUES GOMES DOS SANTOS
1295098	JULIANA DE ASSIS
CEI HAYDEE MARIA PUPO NOVAES	
MATRÍCULA	NOME
1448331	FLAVIA SIQUEIRA CUNHA
1189638	ELISANGELA SANTOS DE CAMARGO
1340603	LILIAN CARLA SILVA PEREIRA
1297791	RAQUEL PENTEADO DE OLIVEIRA
CEI MANOEL ALVES DA SILVA	
MATRÍCULA	NOME
1220748	APARECIDA SATURNINO
1187015	CARINA BANNWART DE SOUZA
1383469	LETICIA SILVA DE JESUS
1072021	ROSINEI APARECIDA DA SILVA RAFAEL
CEI MARILENE CABRAL	
MATRÍCULA	NOME
1407392	ANGELICA SOARES MARTINS
1292153	EDERSON DA SILVA SANDES
1217682	EDILAINE MARA DA SILVA
1194321	FLAVIA FERNANDES IAFIGLIOLA
1284193	ZULEIKA DA SILVA PINTO
CEI PROFA THERMUTIS ARAUJO MACHADO C	
MATRÍCULA	NOME
1297040	DANIELA CRISTIANE DO PRADO SILVA
1430718	DANIELLY AGOSTINIS DA CUNHA
1439529	DIEYME VITORIA GUIMARAES
1447270	EMMANUELLE QUERINO DE MORAIS VIEIRA
1316702	FABIANA TREVISAN DA SILVA FELIPE
1394185	GLEYCIANE SANTOS SILVA
1444042	ISABELA MACEDO DOS SANTOS
1113097	IZAIRA DE ALBUQUERQUE LOPES DA SILVA
1191799	JOSEFA APARECIDA DOS SANTOS
1075462	LUCIA DE MESQUITA ALVES
1444891	RAQUEL MARTINS CORREA
1379526	ROBERTA BORTOLOTTO CASSILATTI
285617	VERA LUCIA RODRIGUES DE FARIA
CEI TANCREDO NEVES	
MATRÍCULA	NOME
1398741	ANDRE LUIZ FIEDLER
1436570	KAREN MELISSA GUIMARAES ALVES
1454013	RACHEL RODRIGUES DE OLIVEIRA
EMEF CORREA DE MELLO	
MATRÍCULA	NOME
1025635	FABIO LUCIANO BUTINHOLI DO NASCIMENTO
1336207	GABRIEL VINICIUS BARONI
1336096	JOAO PAULO TEODORO DE SOUSA VERONEZ
1218140	JUSSARA BACCARIN
1381881	LUCIANA PAULA BRAIANI ALVES
1414348	OLIVIA DIAS QUEIROS
1434233	SOFIA LINA RUIZ DOS SANTOS
1436643	THAMIRES PRAXEDES
1344331	VALDIR BALTAZAR DE ARAUJO
EMEF/EJA PROF ANDRÉ TOSELLO	
MATRÍCULA	NOME

1439235	DANIELA CATAO MAZIERO DE MELLO
1054988	MARCIA APARECIDA LOPES
1059432	MARLENE FERREIRA DE CARVALHO
1046802	VERA LUCIA SANTANA ROCHA
EMEF CARMELINA DE CASTRO RINCO	
MATRÍCULA	NOME
1286650	ADRIANA FERMINO FAHL
1424165	LUIZ AFFONSO DE PAULA JUNIOR
EMEFEI PROFA ELZA MARIA PELLEGRINI DE AGUIAR	
MATRÍCULA	NOME
1373200	CAROLINA DE LOURDES FARHAT ZAQUEO
1321471	ELLEN CRISTINA OLIVEIRA QUIRINO DE CASTRO AFONSO
1447653	KAROLINE MINARDES ALVES DE MATOS
1092979	MARIA LUIZA SANTOS GONCALO
1336290	PATRICIA NUNES MARCILIO
1305310	PAULA GABRIELA FERREIRA
1322036	PAULA TAMANHO TONIATE
EMEF PE EMILIO MIOTTI	
MATRÍCULA	NOME
1386387	ANDREIA NOBREGA MINUSSI
1402587	JULIA ROCHETTI BEZERRA
1366980	MARILIA SILVEIRA FLAQUER
1424262	OTAVIO AUGUSTO DE CARVALHO MASSARO
1400827	SILVANA LOPES DE CASTRO DINIZIO
1388436	SILVIA CRISTINA DE LIMA MELO CARVALHO
285110	SIMONE ZAMBELLO GUI
EMEF/EJA MARIA PAVANATTI FAVARO	
MATRÍCULA	NOME
1436465	ANA ELISA JACOB
1435752	BRISA DE OLIVEIRA VIEIRA
1439294	FERNANDO VANDRE BATISTA DE SOUZA
1264400	LUISA MORETTI RIBEIRO
1201689	MARCOS ALEXANDRE NEVES GUIMARAES
1394711	MARY TULIA VARGAS LOBATO
1215051	ROBSON ALEXANDRE DE MORAES
1458302	BRENO AUGUSTO MARASCALCHI
1193899	LUCILENE LAND
1348191	MARCIA CARNEIRO DA SILVA LABRES
1192256	MARIANA GIACOMELLI QUINTAL
1196146	PAULA IMPARATO DANIA
1290290	RAQUEL MACHADO PEREIRA
1385062	RICARDO ROCHA PASSOS
1193309	EGMAR ALMEIDA SANTOS DA SILVA
1275798	JULIANA CRISTIANE MONTEIRO
1459813	MARGARETE DE CARVALHO RODRIGUES
1458795	WELINGTON SILVA FERNANDES
NAED SUL	
CEI ANNITA AFFONSO FERREIRA	
MATRÍCULA	NOME
1104977	BERENICE MARIA DOS SANTOS
1399691	MARIO CELSO CASTILHO JUNIOR
1278614	SUEMARA CRISTINA GODOI DOS SANTOS
1398229	PAMELA PAULA DIAS BATISTA
1398520	PEDRO SILVA FRANCO
CEI CATARINA MILANI MANARINI	
MATRÍCULA	NOME
1112155	ELIANA WOLF CARDOSO RAMOS
1333607	VIVIANE SOUZA SILVA
CEI IRMA DULCE	
MATRÍCULA	NOME
1370383	ILDA ALVES SILVEIRA
1368931	NADIR SANTOS COSTA
1204556	SAMANTA ROMANO DOS SANTOS
CEI JOSE FIDELIS	
MATRÍCULA	NOME
364886	ARACINA DA CRUZ DE ARAUJO
1361279	CRISTHIANE PIMENTEL LEITE
1424041	GIOVANA MAIRA FASSINA
1395068	JOSIANE DA SILVA SANTANA
1198696	LUCIANA BIANCHI PERES
1074016	LUCIENE RODRIGUES
1296310	LUCINEIA FERNANDES
1434411	PRISCILA SOARES DE FREITAS
CEI MARIA BEATRIZ CARVALHO MOREIRA	
MATRÍCULA	NOME
1185810	ELAINE CRISTINA BERNARDES
1196316	EUNICE APOLINARIO PELUCI
1327470	KATIA MOREIRA LOPES
CEI MARIA DO CARMO ABREU SODRE	
MATRÍCULA	NOME
1385160	CAMILA DOMINGUES
1361759	RODOLFO MANOEL ANTONIO VICENTE
1195972	VERA REGINA FABRI
CEI PARQUE JAMBEIRO	
MATRÍCULA	NOME
286494	ANDREA CRISTINA DOS SANTOS FERNANDES VEIGA
1028421	GIRLAINE CRISTINA PEREIRA LIMA
1191411	ROSENI APARECIDA DOS SANTOS
CEI PRES CAMPOS SALLES	
MATRÍCULA	NOME
1262980	ADRIANA THOMAZ GIFFU
1098365	ANA DINIZ NEVES DO LAGO
1205153	MARIA DA GLORIA BATISTA DA SILVA
1105280	MILENA CRIVELLARO PETITTO
CEI PROF HILARIO PEREIRA MAGRO JUNIOR	
MATRÍCULA	NOME
1195930	ELISANDRA GIRARDELLI GODOI
1317920	NATALIA INHAUSER ROTOLI MICARONI
CEI PROFA MARIA ISABEL BALTAR DA ROCHA RODRIGUES	
MATRÍCULA	NOME
1423975	BRUNA CALUX
1379305	LUANA EVELEN USSUNA MENOSSI
1379259	LUANA MAIOSTRI FAVARO
1380141	PAULA AZEVEDO DE AVILA
1437968	SIMONE FOGACA SILVA
EMEF PRES HUMBERTO DE ALENCAR CASTELO BRANCO	
MATRÍCULA	NOME
1424998	CAROLINE SATIE NASCIMENTO
1117513	ELIANA CRISTINA D ORASIO
1449591	LAIS SCODELER DOS SANTOS
1199668	MIRIAM RODRIGUES TAVARES
1409867	RITA DE CASSIA NORIS
1368818	ROSANA RODRIGUES GOMES BIRAI
EMEF PROF BENEVENUTO DE FIGUEIREDO TORRES	
MATRÍCULA	NOME
1289845	ALINE SUEKO OSIRO MORITA
1384503	BRUNA PATEZ EMIDIO
EMEF PROFA ANÁLIA FERRAZ DA COSTA COUTO	
MATRÍCULA	NOME
1444930	WILKER APARECIDO DA SILVA CARDOSO
EMEF PROFA VIOLETA DORIA LINS	
MATRÍCULA	NOME
1445065	THAIS ALVARENGA BASSO
1098438	VERA APARECIDA FERNANDES
1457616	VIVIAN DOS SANTOS SANTANA DA SILVA
EMEF/EJA PROF FRANCISCO PONZIO SOBRINHO	
MATRÍCULA	NOME
1381121	DANILO AUGUSTO DA CUNHA
1091255	FLAVIA RENATA MOREIRA
1102761	KAREN SCHMIDT DA CRUZ
EMEF/EJA PROFA MARIA DE FÁTIMA FARIA ÁREA	
MATRÍCULA	NOME
1276450	ANDREA DE SOUZA OLIVEIRA
1303147	CECILIA LOLLO DE OLIVEIRA
1405322	ESTER BRAGA NASCIMENTO
1105159	GABRIELE LEITE DE GODOY
1374788	GIOVANNI DOS SANTOS BUFALARI
1219448	JANAINA LEANDRA DOS SANTOS PINTO DOS ANJOS
1361724	JULIANA VANESSA PEREIRA LORO
1036955	VALDIR GOMES DA SILVA
EMEF/EJA PROFA ODILA MAIA ROCHA BRITO	
MATRÍCULA	NOME
1462377	BRUNO AUGUSTO DA SILVA FARIA
1445561	DAIANI LARISSA MACIEL
1365479	EDNALDO LIBORIO DA FONSECA
1025910	IVANIR FRANCISCO GIOVANONI
1451979	JULIA RANY CAMPOS FREITAS PEREIRA UZUN
1365622	MARIA RODRIGUES DE SOUSA PITA
1459180	MILANE CRISTINA DA SILVA MAURICIO ALVES
EMEFEI JULIO DE MESQUITA FILHO	
MATRÍCULA	NOME
1457888	GEKSON ANTONIO DA SILVA
1431137	GIVONILDO DE ASSIS ALVES DIAS
1460633	JOAO VITOR SILVA SOARES
1437690	JOSE CARLOS DE JESUS NASCIMENTO
1448609	LUIZ FILIPE DA COSTA AMARO
879193	MARIA AUXILIADORA RODRIGUES
EMEFEI PE AVELINO CANAZZA	
MATRÍCULA	NOME
1457187	LUCAS FERREIRA DOS REIS

Campinas, 29 de setembro de 2026
PATRÍCIA ADOLF LUTZ
Secretária Municipal de Educação

DEMONSTRATIVO DAS RECEITAS E DESPESAS COM MANUTENÇÃO E DESENVOLVIMENTO DO ENSINO - MDE - MUNICÍPIOS

FNDE SIOPE SISTEMA DE INFORMAÇÕES SOBRE ORÇAMENTOS PÚBLICOS EM EDUCAÇÃO

Imprimir

Tabela 8.3 - Demonstrativo das Receitas e Despesas com Manutenção e Desenvolvimento do Ensino - MDE - MUNICÍPIOS

CAMPINAS - SP

RELATÓRIO RESUMIDO DA EXECUÇÃO ORÇAMENTÁRIA

DEMONSTRATIVO DAS RECEITAS E DESPESAS COM MANUTENÇÃO E DESENVOLVIMENTO DO ENSINO - MDE

Orçamentos Fiscal e da Seguridade Social

Período de Referência: 4º Bimestre/2026

RREO - ANEXO 8 (LDB, art. 72) R$ 1,00

RECEITA RESULTANTE DE IMPOSTOS (Arts. 212 e 212-A da Constituição Federal)

RECEITA RESULTANTE DE IMPOSTOS	PREVISÃO ATUALIZADA (a)	RECEITAS REALIZADAS Até o Bimestre (b)
1- RECEITA DE IMPOSTOS	**4.800.108.198,00**	**3.415.992.882,10**
1.1- Receita Resultante do Imposto sobre a Propriedade Predial e Territorial Urbana – IPTU	1.658.132.501,00	1.203.306.571,76
1.2- Receita Resultante do Imposto sobre Transmissão Inter Vivos – ITBI	308.915.369,00	253.721.887,13
1.3- Receita Resultante do Imposto sobre Serviços de Qualquer Natureza – ISS	2.244.228.986,00	1.587.741.709,22
1.4- Receita Resultante do Imposto de Renda Retido na Fonte – IRRF	588.831.342,00	371.222.713,99
2- RECEITA DE TRANSFERÊNCIAS CONSTITUCIONAIS E LEGAIS	**2.086.666.661,00**	**1.528.103.065,84**
2.1- Cota-Parte FPM	163.758.518,00	108.941.542,99
2.1.1- Parcela referente à CF, art. 159, I, alínea b	163.758.518,00	102.446.987,76
2.1.2- Parcela referente à CF, art. 159, I, alíneas d, e e f	0,00	6.494.555,23
2.2- Cota-Parte ICMS	1.349.242.244,00	897.974.852,58
2.3- Cota-Parte IPI-Exportação	10.578.251,00	7.149.850,22
2.4- Cota-Parte ITR	1.031.042,00	150.409,25
2.5- Cota-Parte IPVA	562.056.606,00	513.886.410,80
2.6- Cota-Parte IOF-Ouro	0,00	0,00
2.7- Outras Transferências ou Compensações Financeiras Provenientes de Impostos e Transferências Constitucionais	0,00	0,00
3- TOTAL DA RECEITA RESULTANTE DE IMPOSTOS (1 + 2)	**6.886.774.859,00**	**4.944.095.947,94**
4- TOTAL DESTINADO AO FUNDEB - equivalente a 20% DE ((2.1.1) + (2.2) + (2.3) + (2.4) + (2.5) + (2.7))[1]	**417.333.332,20**	**304.354.715,04**
5- VALOR MÍNIMO A SER APLICADO ALÉM DO VALOR DESTINADO AO FUNDEB - 5% DE ((2.1.1) + (2.2) + (2.3) + (2.4) + (2.5) + (2.7)) + 25% DE ((1.1) + (1.2) + (1.3) + (1.4) + (2.1.2) + (2.6))	**1.304.360.382,55**	**931.702.284,86**

FUNDEB

RECEITAS DO FUNDEB RECEBIDAS NO EXERCÍCIO	PREVISÃO ATUALIZADA (a)	RECEITAS REALIZADAS Até o Bimestre (b)
6- TOTAL DAS RECEITAS DO FUNDEB RECEBIDAS	**535.907.477,00**	**359.593.757,27**
6.1- FUNDEB - Impostos e Transferências de Impostos	535.907.477,00	359.312.344,11
6.1.1- Principal	535.907.477,00	354.720.218,93
6.1.2- Rendimentos de Aplicação Financeira	0,00	4.592.125,18
6.1.3- Ressarcimento de recursos do Fundeb	0,00	0,00
6.2- FUNDEB - Complementação da União - VAAF + (FUNDEB ETI FONTE 546)[11]	0,00	281.413,16
6.2.1- Principal	0,00	281.413,16
6.2.2- Rendimentos de Aplicação Financeira	0,00	0,00
6.2.3- Ressarcimento de recursos do Fundeb	0,00	0,00
6.3- FUNDEB - Complementação da União - VAAT	0,00	0,00
6.3.1- Principal	0,00	0,00

6.3.2- Rendimentos de Aplicação Financeira	0,00	0,00
6.3.3- Ressarcimento de recursos do Fundeb	0,00	0,00
6.4- FUNDEB - Complementação da União - VAAR	0,00	0,00
6.4.1- Principal	0,00	0,00
6.4.2- Rendimento de Aplicação Financeira	0,00	0,00
6.4.3- Ressarcimento de recursos do Fundeb	0,00	0,00
7- RESULTADO LÍQUIDO DAS TRANSFERÊNCIAS DO FUNDEB (6.1.1 – 4)	**118.574.144,80**	**50.365.503,89**

RECURSOS RECEBIDOS EM EXERCÍCIOS ANTERIORES E NÃO UTILIZADOS (SUPERÁVIT)	VALOR
8- TOTAL DOS RECURSOS DE SUPERÁVIT	**40.117.508,91**
8.1- SUPERÁVIT DO EXERCÍCIO IMEDIATAMENTE ANTERIOR	12.262.559,37
8.2- SUPERÁVIT RESIDUAL DE OUTROS EXERCÍCIOS	27.854.949,54
9- TOTAL DOS RECURSOS DO FUNDEB DISPONÍVEIS PARA UTILIZAÇÃO (6 +8)	**399.711.266,18**

DESPESAS COM RECURSOS DO FUNDEB (Por Subfunção)	DOTAÇÃO ATUALIZADA (c)	DESPESAS EMPENHADAS Até o Bimestre (d)	DESPESAS LIQUIDADAS Até o Bimestre (e)	DESPESAS PAGAS Até o Bimestre (f)	INSCRITAS EM RESTOS A PAGAR NÃO PROCESSADOS (g)
10- TOTAL DAS DESPESAS COM RECURSOS DO FUNDEB	**572.815.586,00**	**409.403.860,50**	**365.222.580,71**	**365.222.580,71**	**44.181.279,79**
10.1- PROFISSIONAIS DA EDUCAÇÃO BÁSICA	531.844.586,00	369.815.585,03	337.000.000,00	337.000.000,00	32.815.585,03
10.1.1 - Educação Infantil	350.994.705,00	230.945.350,03	211.256.000,00	211.256.000,00	19.689.350,03
10.1.2- Ensino Fundamental	180.849.881,00	138.870.235,00	125.744.000,00	125.744.000,00	13.126.235,00
10.1.3- Educação de Jovens e Adultos	0,00	0,00	0,00	0,00	0,00
10.1.4- Educação Especial	0,00	0,00	0,00	0,00	0,00
10.1.5- Administração Geral	0,00	0,00	0,00	0,00	0,00
10.2- OUTRAS DESPESAS	40.971.000,00	39.588.275,47	28.222.580,71	28.222.580,71	11.365.694,76
10.2.1- Educação Infantil	27.844.204,00	27.293.412,04	19.727.218,34	19.727.218,34	7.566.193,70
10.2.2- Ensino Fundamental	12.665.751,00	11.866.228,43	8.389.419,23	8.389.419,23	3.476.809,20
10.2.3- Educação de Jovens e Adultos	0,00	0,00	0,00	0,00	0,00
10.2.4- Educação Especial	461.045,00	428.635,00	105.943,14	105.943,14	322.691,86
10.2.5- Administração Geral	0,00	0,00	0,00	0,00	0,00
10.2.6- Transporte (Escolar)	0,00	0,00	0,00	0,00	0,00
10.2.7- Outras	0,00	0,00	0,00	0,00	0,00

INDICADORES DO FUNDEB

DESPESAS CUSTEADAS COM RECEITAS DO FUNDEB RECEBIDAS NO EXERCÍCIO	DESPESAS EMPENHADAS Até o Bimestre (d)	DESPESAS LIQUIDADAS Até o Bimestre (e)	DESPESAS PAGAS Até o Bimestre (f)	INSCRITAS EM RESTOS A PAGAR NÃO PROCESSADOS (g)	INSCRITAS EM RESTOS A PAGAR NÃO PROCESSADOS (SEM DISPONIBILIDADE DE CAIXA)[7] (h)	DESPESAS EMPENHADAS/ LIQUIDADAS EM VALOR SUPERIOR AO TOTAL DAS RECEITAS RECEBIDAS NO EXERCÍCIO[7 8 9] (i)
11- TOTAL DAS DESPESAS CUSTEADAS COM RECURSOS DO FUNDEB RECEBIDAS NO EXERCÍCIO	376.588.275,47	332.406.995,68	332.406.995,68	44.181.279,79	0,00	0,00
11.1- Total das Despesas custeadas com FUNDEB - Impostos e Transferências de Impostos	376.588.275,47	332.406.995,68	332.406.995,68	44.181.279,79	0,00	0,00
11.2- Total das Despesas custeadas com FUNDEB - Complementação da União - VAAF + (FUNDEB ETI FONTE 546)[11]	0,00	0,00	0,00	0,00	0,00	0,00
11.3- Total das Despesas custeadas com FUNDEB - Complementação da União - VAAT						
11.4- Total das Despesas custeadas com FUNDEB - Complementação da União - VAAR	0,00	0,00	0,00	0,00	0,00	0,00
12- TOTAL DAS DESPESAS DO FUNDEB COM PROFISSIONAIS DA EDUCAÇÃO BÁSICA	337.000.000,00	304.184.414,97	304.184.414,97	32.815.585,03	0,00	
13- TOTAL DAS DESPESAS CUSTEADAS COM FUNDEB - COMPLEMENTAÇÃO DA UNIÃO - VAAT APLICADAS NA EDUCAÇÃO INFANTIL	0,00	0,00	0,00	0,00	0,00	
14- TOTAL DAS DESPESAS CUSTEADAS COM FUNDEB - COMPLEMENTAÇÃO DA UNIÃO - VAAT APLICADAS EM DESPESA DE CAPITAL	0,00	0,00	0,00	0,00	0,00	

INDICADORES - Art. 212-A, inciso XI e § 3º - Constituição Federal[2]	VALOR EXIGIDO (j)	VALOR APLICADO (k)	VALOR CONSIDERADO APÓS DEDUÇÕES (l)	% APLICADO[10] (m)
15- MÍNIMO DE 70% DO FUNDEB NA REMUNERAÇÃO DOS PROFISSIONAIS DA EDUCAÇÃO BÁSICA	251.715.630,09	304.184.414,97	304.184.414,97	84,59
16 - PERCENTUAL DA COMPLEMENTAÇÃO DA UNIÃO AO FUNDEB - VAAT NA EDUCAÇÃO INFANTIL (INDICADOR IEI)	0,00	0,00	0,00	0,00
17- MÍNIMO DE 15% DA COMPLEMENTAÇÃO DA UNIÃO AO FUNDEB - VAAT EM DESPESAS DE CAPITAL	0,00	0,00	0,00	0,00

INDICADOR - Art.25, § 3º - Lei nº 14.113, de 2020 - (Máximo de 10% de Superávit)[3]	VALOR MÁXIMO PERMITIDO (n)	VALOR NÃO APLICADO (o)	VALOR NÃO APLICADO APÓS AJUSTE (p)	VALOR NÃO APLICADO EXCEDENTE AO MÁXIMO PERMITIDO (q)	% NÃO APLICADO (r)
18- TOTAL DA RECEITA RECEBIDA E NÃO APLICADA NO EXERCÍCIO	35.959.375,73	27.186.761,59	27.186.761,59	0,00	7,56

INDICADOR - Art.25, § 3º - Lei nº 14.113, de 2020 - (Aplicação do Superávit de Exercício Anterior)[3]	VALOR DE SUPERÁVIT APLICADO NO EXERCÍCIO ANTERIOR (s)	VALOR NÃO APLICADO NO EXERCÍCIO ANTERIOR (t)	VALOR DE SUPERÁVIT APLICADO ATÉ O PRIMEIRO QUADRIMESTRE (u)	VALOR APLICADO APÓS O PRIMEIRO QUADRIMESTRE (v)	VALOR TOTAL DE SUPERÁVIT NÃO APLICADO ATÉ O FINAL DO EXERCÍCIO (w)	VALOR DE SUPERÁVIT PERMITIDO NO EXERCICIO ANTERIOR NÃO APLICADO ATÉ O PRIMEIRO QUADRIMESTRE DO EXERCÍCIO ATUAL (x)
19- TOTAL DAS DESPESAS CUSTEADAS COM SUPERÁVIT DO FUNDEB	53.464.211,38	12.262.559,37	0,00	0,00	12.262.559,37	12.262.559,37

DESPESAS COM MANUTENÇÃO E DESENVOLVIMENTO DO ENSINO – MDE - CUSTEADAS COM RECEITA DE IMPOSTOS (EXCETO FUNDEB)

DESPESAS COM AÇÕES TÍPICAS DE MDE - RECEITAS DE IMPOSTOS - EXCETO FUNDEB (Por Subfunção)	DOTAÇÃO ATUALIZADA (c)	DESPESAS EMPENHADAS Até o Bimestre (d)	DESPESAS LIQUIDADAS Até o Bimestre (e)	DESPESAS PAGAS Até o Bimestre (f)	INSCRITAS EM RESTOS A PAGAR NÃO PROCESSADOS (g)
20- TOTAL DAS DESPESAS COM AÇÕES TÍPICAS DE MDE CUSTEADAS COM RECEITAS DE IMPOSTOS	**1.701.277.608,00**	**1.229.855.067,85**	**863.168.568,76**	**791.311.923,01**	**366.686.499,09**

20.1- Educação Infantil	1.015.732.458,00	741.654.386,44	533.015.189,31	481.569.395,78	208.639.197,13
20.2- Ensino Fundamental	486.656.994,00	322.329.344,71	230.366.567,82	215.187.900,78	91.962.776,89
20.3- Educação de Jovens e Adultos	64.205.615,00	52.010.104,71	28.370.120,32	28.005.607,10	23.639.984,39
20.4- Educação Especial	65.053.619,00	60.727.078,10	32.285.584,78	28.524.895,63	28.441.493,32
20.5- Administração Geral	69.628.922,00	53.134.153,89	39.131.106,53	38.024.123,72	14.003.047,36
20.6- Transporte (Escolar)	0,00	0,00	0,00	0,00	0,00
20.7- Outras	0,00	0,00	0,00	0,00	0,00

DESPESAS COM MANUTENÇÃO E DESENVOLVIMENTO DO ENSINO – MDE - CUSTEADAS COM RECEITA DE IMPOSTOS E COM RECURSOS DO FUNDEB

DESPESAS COM AÇÕES TÍPICAS DE MDE - RECEITAS DE IMPOSTOS E RECURSOS DO FUNDEB (Por Area de Atuação)[5]	DOTAÇÃO ATUALIZADA (c)	DESPESAS EMPENHADAS Até o Bimestre (d)	DESPESAS LIQUIDADAS Até o Bimestre (e)	DESPESAS PAGAS Até o Bimestre (f)	INSCRITAS EM RESTOS A PAGAR NÃO PROCESSADOS (g)
21- TOTAL DAS DESPESAS COM AÇÕES TÍPICAS DE MDE CUSTEADAS COM RECEITAS DE IMPOSTOS E FUNDEB	**2.274.093.194,00**	**1.639.258.928,35**	**1.228.391.149,47**	**1.156.534.503,72**	**410.867.778,88**
21.1- EDUCAÇÃO INFANTIL	1.467.200.188,00	1.066.980.836,05	802.610.601,03	747.392.338,37	264.370.235,02
21.1.1- Creche	735.254.091,70	592.986.821,98	476.303.535,40	448.967.947,61	116.683.286,58
21.1.2- Pré-escola	731.946.096,30	473.994.014,07	326.307.065,63	298.424.390,76	147.686.948,44
21.2- ENSINO FUNDAMENTAL	806.893.006,00	572.278.092,30	425.780.548,44	409.142.165,35	146.497.543,86

APURAÇÃO DAS DESPESAS PARA FINS DE LIMITE MÍNIMO CONSTITUCIONAL	VALOR
22- TOTAL DAS DESPESAS DE MDE CUSTEADAS COM RECURSOS DE IMPOSTOS = L20 (d ou e)	863.168.568,76
23- TOTAL DAS RECEITAS TRANSFERIDAS AO FUNDEB = (L4)	304.354.715,04
24- (-) RECEITAS DO FUNDEB NÃO UTILIZADAS NO EXERCÍCIO, EM VALOR SUPERIOR A 10% = L18(q)	0,00
25- (-) SUPERÁVIT PERMITIDO NO EXERCÍCIO IMEDIATAMENTE ANTERIOR NÃO APLICADO ATÉ O PRIMEIRO QUADRIMESTRE DO EXERCÍCIO ATUAL = L19(x)	12.262.559,37
26- (-) RESTOS A PAGAR NÃO PROCESSADOS INSCRITOS NO EXERCÍCIO SEM DISPONIBILIDADE FINANCEIRA DE RECURSOS DE IMPOSTOS[4]	0,00
27- (-) CANCELAMENTO, NO EXERCÍCIO, DE RESTOS A PAGAR INSCRITOS COM DISPONIBILIDADE FINANCEIRA DE RECURSOS DE IMPOSTOS VINCULADOS AO ENSINO = L30.1(af)	2.274.912,42
28- TOTAL DAS DESPESAS PARA FINS DE LIMITE (22 + 23 - 24 - 25 - 26 - 27)	**1.152.985.812,01**

APURAÇÃO DO LIMITE MÍNIMO CONSTITUCIONAL [2 6 5]	VALOR EXIGIDO (z)	VALOR APLICADO (aa)	% APLICADO (ab)
29- APLICAÇÃO EM MDE SOBRE A RECEITA LÍQUIDA DE IMPOSTOS	1.236.023.986,98	1.152.985.812,01	23,32

RESTOS A PAGAR INSCRITOS EM EXERCÍCIOS ANTERIORES DE DESPESAS CONSIDERADAS PARA CUMPRIMENTO DO LIMITE[8]	SALDO INICIAL (ac)	RP LIQUIDADOS (ad)	RP PAGOS (ae)	RP CANCELADOS (af)	SALDO FINAL (ag) = (ac) - (ae) - (af)
30- RESTOS A PAGAR DE DESPESAS COM MDE	156.435.139,61	45.254.204,88	151.088.785,04	3.316.941,88	2.029.412,69
30.1 - Executadas com Recursos de Impostos e Transferências de Impostos	155.349.980,14	45.211.074,87	151.045.655,03	2.274.912,42	2.029.412,69
30.2 - Executadas com Recursos do FUNDEB - Impostos	1.085.159,47	43.130,01	43.130,01	1.042.029,46	0,00
30.3 - Executadas com Recursos do FUNDEB - Complementação da União (VAAT + VAAF + VAAR) + (FUNDEB ETI FONTE 546)[11]	0,00	0,00	0,00	0,00	0,00

OUTRAS INFORMAÇÕES PARA CONTROLE

RECEITAS ADICIONAIS PARA FINANCIAMENTO DO ENSINO	PREVISÃO ATUALIZADA (a)	RECEITAS REALIZADAS Até o Bimestre (b)
31- TOTAL DAS RECEITAS ADICIONAIS PARA FINANCIAMENTO DO ENSINO	**136.088.610,19**	**100.301.283,58**
31.1- RECEITA DE TRANSFERÊNCIAS DO FNDE (INCLUINDO RENDIMENTOS DE APLICAÇÃO FINANCEIRA)	58.132.528,19	50.657.253,25
31.1.1- Salário-Educação	31.898.075,00	25.123.683,73

31.1.2- PDDE	0,00	4.886,68
31.1.3- PNAE	24.283.769,00	25.222.257,58
31.1.4- PNATE	116.657,00	260.090,70
31.1.5- Outras Transferências do FNDE	1.834.027,19	46.334,56
31.2- RECEITA DE TRANSFERÊNCIAS DE CONVÊNIOS	77.956.082,00	49.644.030,33
31.3- RECEITA DE ROYALTIES DESTINADOS À EDUCAÇÃO	0,00	0,00
31.4- RECEITA DE OPERAÇÕES DE CRÉDITO VINCULADAS À EDUCAÇÃO	0,00	0,00
31.5- RECEITA DE PRECATÓRIOS - FUNDEF E FUNDEB	0,00	0,00
31.6- OUTRAS RECEITAS PARA FINANCIAMENTO DO ENSINO	0,00	0,00

OUTRAS DESPESAS COM EDUCAÇÃO (Por Subfunção)[6]	DOTAÇÃO ATUALIZADA (c)	DESPESAS EMPENHADAS Até o Bimestre (d)	DESPESAS LIQUIDADAS Até o Bimestre (e)	DESPESAS PAGAS Até o Bimestre (f)	INSCRITAS EM RESTOS A PAGAR NÃO PROCESSADOS (g)
32- TOTAL DAS OUTRAS DESPESAS COM EDUCAÇÃO	**493.483.671,40**	**285.165.170,73**	**174.674.543,84**	**157.247.480,13**	**110.490.626,89**
32.1 EDUCAÇÃO INFANTIL	17.084.935,00	0,00	0,00	0,00	0,00
32.2- ENSINO FUNDAMENTAL	36.177.111,21	25.581.619,94	15.573.043,92	13.361.168,76	10.008.576,02
32.3- ENSINO MÉDIO	2.012.000,00	1.680.000,00	140.837,00	140.837,00	1.539.163,00
32.4- ENSINO SUPERIOR	0,00	0,00	0,00	0,00	0,00
32.5- ENSINO PROFISSIONAL	0,00	0,00	0,00	0,00	0,00
32.6- EDUCAÇÃO DE JOVENS E ADULTOS	348.881,00	264.919,02	264.919,02	264.919,02	0,00
32.7- EDUCAÇÃO ESPECIAL	179.843,00	53.047,08	53.047,08	53.047,08	0,00
32.8- OUTRAS	437.680.901,19	257.585.584,69	158.642.696,82	143.427.508,27	98.942.887,87

TOTAL GERAL DAS DESPESAS COM EDUCAÇÃO	DOTAÇÃO ATUALIZADA Até o Bimestre (c)	DESPESAS EMPENHADAS Até o Bimestre (d)	DESPESAS LIQUIDADAS Até o Bimestre (e)	DESPESAS PAGAS Até o Bimestre (f)	INSCRITAS EM RESTOS A PAGAR NÃO PROCESSADOS (g)
33- TOTAL GERAL DAS DESPESAS COM EDUCAÇÃO (10 + 20 + 32)	**2.813.772.510,40**	**1.961.036.545,36**	**1.427.710.427,64**	**1.338.364.313,95**	**533.326.117,72**
33.1- Despesas Correntes	2.599.354.518,03	1.895.661.854,23	1.399.577.874,06	1.310.806.360,85	496.083.980,17
33.1.1- Pessoal Ativo	884.708.478,00	599.125.273,35	548.190.220,66	535.671.753,68	50.935.052,69
33.1.2- Pessoal Inativo	0,00	0,00	0,00	0,00	0,00
33.1.3-Transferências às instituições comunitárias, confessionais ou filantrópicas sem fins lucrativos	273.874.862,00	269.124.764,34	178.153.862,37	156.014.017,74	90.970.901,97
33.1.4- Outras Despesas Correntes	1.440.771.178,03	1.027.411.816,54	673.233.791,03	619.120.589,43	354.178.025,51
33.2- Despesas de Capital	214.417.992,37	65.374.691,13	28.132.553,58	27.557.953,10	37.242.137,55
33.2.1- Transferências às instituições comunitárias, confessionais ou filantrópicas sem fins lucrativos	302.500,00	0,00	0,00	0,00	0,00
33.2.2- Outras Despesas Capital	214.115.492,37	65.374.691,13	28.132.553,58	27.557.953,10	37.242.137,55

CONTROLE DA DISPONIBILIDADE FINANCEIRA E CONCILIAÇÃO BANCÁRIA	FUNDEB (ah)	SALÁRIO EDUCAÇÃO (ai)
34- DISPONIBILIDADE FINANCEIRA EM 31 DE DEZEMBRO DE 2025	41.202.668,38	4.815.608,30
35- (+) INGRESSO DE RECURSOS ATÉ O BIMESTRE (orçamentário)	359.593.757,27	25.123.683,73
36- (-) PAGAMENTOS EFETUADOS ATÉ O BIMESTRE (orçamentário e restos a pagar)	365.265.710,72	10.966.518,19
37- (=) DISPONIBILIDADE FINANCEIRA ATÉ O BIMESTRE	35.530.714,93	18.972.773,84
38- (+) AJUSTES POSITIVOS (RETENÇÕES E OUTROS VALORES EXTRAORÇAMENTÁRIOS)	0,00	0,00
39- (-) AJUSTES NEGATIVOS (OUTROS VALORES EXTRAORÇAMENTÁRIOS)	0,00	0,00
40- (=) SALDO FINANCEIRO CONCILIADO (Saldo Bancário)	35.530.714,93	18.972.773,84

FONTE: Sistema: SIOPE, Unidade Responsável: FNDE/MEC, Data da Emissão: 29/9/2026 Hora da Emissão: 11:33:9

[1]Os valores informados devem corresponder ao efetivamente transferido. Os percentuais correspodem ao disposto na legislação.

[2]Limites mínimos anuais a serem cumpridos no encerramento do exercício.

[3]Art. 25, § 3º, Lei 14.113/2020: "Até 10% (dez por cento) dos recursos recebidos à conta dos Fundos, inclusive relativos à complementação da União, nos termos do § 2º do art. 16 desta Lei, poderão ser utilizados no primeiro quadrimestre do exercício imediatamente subsequente, mediante abertura de crédito adicional."

[4]Os valores referentes à parcela dos Restos a Pagar inscritos sem disponibilidade financeira deverão ser informados somente no RREO do último bimestre do exercício.

[5]Nos cinco primeiros bimestres do exercício o acompanhamento será feito com base na despesa liquidada. No último bimestre do exercício, o valor deverá corresponder ao total da despesa empenhada.

[6]As linhas representam áreas de atuação e não correspondem exatamente às subfunções da Função Educação. As despesas classificadas nas demais subfunções típicas e nas subfunções atípicas deverão ser rateadas para essas áreas de atuação.

[7]Valor inscrito em RPNP sem disponibilidade de caixa, que não será considerado na apuração dos indicadores e limites. Para as linhas 15, 16 e 17, deverá ser comparado o total inscrito em RPNP com a disponibilidade de caixa por fonte de recursos. Para a linha 14, deverá ser verificada a diferença entre a disponibilidade nas Fontes do Fundeb e os RPNP referentes a essas despesas. Para a linha 18, deverá ser verificada a diferença entre as disponibilidades na Fonte VAAT e os RPNP dessas despesas.

[8]Controle da execução de restos a pagar considerados no cumprimento do limite mínimo dos exercícios anteriores.

[9]Nesta coluna não devem se informados valores inferiores a 0 (zero).

[10]Essa coluna não deve conter percentual superior a 100%. Caso isso ocorra, em razão de valores informados na coluna (i), os percentuais devem ser ajustados para 100%.

[11]Conforme Nota Técnica SEI nº 5461/2025/MF, optou-se, excepcionalmente, por registrar os valores correspondentes às receitas recebidas e despesas realizadas em decorrência do inciso XIV da EC-135/2024, junto ao Valor Anual por Aluno Fundeb - VAAF (linha: 6.2- FUNDEB - Complementação da União - VAAF, 11.2- Total das Despesas custeadas com FUNDEB - Complementação da União - VAAF) e 30.3 - Executadas com Recursos do FUNDEB - Complementação da União (VAAT + VAAF + VAAR).

As críticas 501.2, 503.2, 505.3, 505.4, 506.2 e 507.2 apontam que o custo aluno/ano é elevado nas modalidades citadas. No entanto, essas análises não consideraram as especificidades orçamentárias e financeiras do Município de Campinas, que refletem a realidade socioeconômica local. Os valores praticados estão alinhados à documentação contábil que fundamentou a presente Declaração.

© 2026 Ministério da Educação - Todos os direitos reservados

Campinas, 29 de setembro de 2026
PATRÍCIA ADOLF LUTZ
Secretária Municipal de Educação

CONSELHO DAS ESCOLAS MUNICIPAIS DE CAMPINAS - CEMC ATA DA 3ª REUNIÃO EXTRAORDINÁRIA DE 2026

No dia vinte e cinco de julho de 2026 reuniram-se por meio de encontro virtual para reunião extraordinária, os conselheiros e conselheiras: Laura Rondinella, Simone Cecília Fernandes, Maria Fernanda Pereira Buciano, Fabiana dos Santos, Tânia Cristina Fonseca, Breno de Souza Juz, Rodolfo Manoel Antônio Vicente, José Luis Pastre, Andreia Gonçalves, Juliana Moretti, Joseana Duarte Villaverde Haszler, Eunice Rodrigues, Marina Hisa Matsumoto, Creuza Rodrigues Real de Oliveira. Estiveram presentes também dez ouvintes.**Justificaram a ausência** os conselheiros Paulo Erico, Andreia Destefani, Wagner Honorio, Eunice Rodrigues Reis de Assis.Iniciamos às 8h30 com a posse dos dois novos conselheiros e a reunião às 9h horas. Por problemas com invasores na reunião on-line, houve necessidade de alterarmos o link da reunião, reencaminhando para os presentes por email e colocando no grupo de WhatsApp dos Conselheiros.Pauta: 1. Posse dos Conselheiros eleitos na recomposição de cargos vagos. Fernando Henrique Martins, representando a Secretaria de Educação esteve presente para realizar a posse dos professores de Ensino fundamental 6º ao 9º ano/ EJA e novos conselheiros eleitos: Breno de Sousa Juz e Paulo Erico Pontes Cardoso. 2. Aprovação da ata da 3° reunião ordinária do plenário de 2026. A mesma havia sido enviada previamente para apreciação do grupo que foi corrigida e aprovada por unanimidade. 3. Informes: - Fórum Municipal de Educação (FME) promoverá uma Mesa de Debate "Construção Participativa do Plano Municipal de Educação - Região de Campinas" no dia 27 de julho às 19h no Cefortepe, com a presença da Professora Selma Rocha - MEC, Professor Fábio Moraes - CNTE, Professor Reginaldo Soeiro - FEESP, Professora Andreza Barbosa - PPGE da PUCC, Secretária Patrícia Adolf Luz - SME Campinas. 1. Proposta de alteração do Regimento Interno para encaminhamento ao Gabinete da Secretaria Municipal de Educação. Após consulta à Assessoria e Cidadania, foi informado que, para a alteração do endereço, devemos encaminhar uma minuta para a SME. Ficou decidido, então, que uma comissão fará a adequação do texto: Breno e Creuza. 2. Plano de cargos e aplicação da Lei do Terço (Lei Federal 11.738/2008).

Discutimos sobre o contexto de estudos realizado sobre o plano de cargos feito pela prefeitura.3. Discussão sobre a proposta de reorganização dos turnos em algumas unidades escolares. Houve esclarecimentos sobre o processo de decisão e a participação dos conselheiros da EMEF Odila Maia. 4. Apresentação do texto sobre Educação Especial na rede. Foram apresentados o diagnóstico e encaminhamentos de questões à SME. Após o único informe feito, iniciamos a discussão dos ítens restantes da pauta. Uma docente que participou da reunião como ouvinte perguntou ao grupo se há previsão de discussão sobre alteração do horário de entrada e saída de estudantes para modificar a organização dos intervalos de estudantes nas Unidades de Ensino. Nesse sentido, uma conselheira se compromete à compartilhar o que foi discutido e pautado em relação a esse assunto com ela. Iniciamos o item 4 da pauta, retomando a discussão a respeito da revisão do Regimento Interno deste Conselho. Com isso, os conselheiros Breno e Creuza se colocaram à disposição para constituírem Comissão de Estudos e elaboração de apresentação e proposições de alteração para os demais Conselheiros. Os conselheiros e conselheiras resgataram, de maneira breve, o histórico da comissão eleita em anos anteriores da SME para elaboração de revisão do Plano de Cargos e Carreiras. Em seguida, discutiu-se sobre como isso impacta no dia a dia escolar e na qualidade da educação prestada à população. Outro aspecto diz respeito ao conhecimento e à divulgação das propostas produzidas no âmbito desta comissão. Com relação ao documento final, que foi produzido pela comissão, foi dito que ele foi encaminhado à Fundação FIPE (Fundação Instituto de Pesquisas Econômicas), e que, posteriormente, o convênio firmado foi descontinuado. A conselheira Andreia disse que participou da discussão da reelaboração do Plano de Cargos e aplicação da Lei de ?, em 2022, neste Conselho. A Conselheira Simone disse que lembra da Comissão criada para essa pauta, destacando nomes de colegas da rede e sugere que criemos uma comissão para estudo do texto produzido pelos colegas da rede. A conselheira Joseana complementa que o Plano de Cargos foi pauta na mesa de negociação e que não tivemos avanço. Portanto, defende que retomemos o relatório, relacionando Plano de Cargos à Lei de ?. Ocorreu também um debate sobre de que forma e sob qual perspectiva este conselho pode tratar dessa questão, já que a reorganização das contratações e formas de trabalho e jornadas de docentes afetam o atendimento à população, mas também é uma pauta sindical, visto que algumas questões e possíveis cobranças à Secretaria de Educação podem extrapolar nossa função como Conselho das Escolas. Nesse sentido, o Conselheiro Breno coloca no *chat* da reunião trechos da lei do CEMC, buscando trazer mais elementos para pensarmos nos nossos limites e possibilidades enquanto CEMC.Ainda a Conselheira Marina propõe parecer do CEMC a respeito dos estudos feitos e a Conselheira Maria Fernanda propõe uma comissão para organizar formas de trazer esse debate quando estiver em pauta, ampliando o acesso a informações sobre o tema. Então, os conselheiros Marina, Maria Fernanda e Breno trazem a importância do Conselho Municipal de Educação pautar essa questão, solicitando posicionamento da Secretaria e Prefeitura, assim como de fazer circular no Fórum Municipal de Educação e nas reuniões destinadas a ampliar a participação na construção do Plano Municipal de Educação.Desse modo, constituirão essa Comissão, as conselheiras Maria Fernanda, Andréia, e Joseana. Além disso, será trabalho dessa Comissão: retomar documentos, pensar formas de compartilhar importantes questões, que podem tocar as comunidades escolares, como alcançar segmentos de trabalhadores das Comunidades e construir diálogo com o Fórum Municipal de Educação e Conselho Municipal de Educação.

No item 6 da pauta, a conselheira Joseana apresenta motivos pelos quais este ítem foi trazido e convida membros da comunidade de uma das escolas afetadas a se colocar.O que mobilizou o tema neste conselho foi a forma desrespeitosa de fazer a troca de períodos de funcionamento (fund I passando para o período da tarde e fund II para manhã) de 3 escolas do NAED Sul, sem diálogo com profissionais e comunidade, pois foi enviado um formulário às famílias e funcionários nem tiveram acesso ao mesmo. Assim, os membros desse Conselho sugerem o envolvimento de conselheiros e conselheiras das unidades que passam por essa questão, ampliando o debate acerca da mudança dos horários de atendimento à comunidade. Na sequência, uma professora pergunta o que esse Conselho poderia fazer para que haja um real diálogo com as comunidades, já que as mudanças afetam a comunidade sem ter sido ouvida. Então, o conselheiro Rodolfo traz questões legais envolvidas, como prerrogativas da SME e aponta as contradições dessa consulta feita por meio do formulário, como a equipe escolar poderia promover amplo diálogo. Por sua vez, os professores alegam falta de transparência e apresentação de dados sobre infrequência incompatível com o que os docentes verificam e acompanham no diário digital e trouxeram em suas narrativas, o pouco diálogo em reuniões de trabalho coletivo docente entre professores e equipe gestora a respeito das mudanças propostas denotando fragilidade no processo democrático. Alguns docentes dessas unidades também relataram que tiveram acesso ao formulário de consulta à comunidade no decorrer de nossa reunião, quando a presidenta do CEMC apresentou o respectivo formulário aos presentes. Conselheiros e conselheiras do CEMC avaliam

a possibilidade de fazerem contato com as escolas, procurando saber de reuniões previstas dos Conselhos dessas unidades e, se necessário, fazer a convocação de conselheiros e conselheiras das comunidades para uma reunião, com o objetivo de garantir transparência e prática de gestão democrática. Sendo assim, a presidenta do CEMC se comprometeu a realizar esse movimento de aproximação com os Conselhos das Unidades afetadas. No item 7 da pauta, a conselheira Joseana apresentou o texto produzido pela comissão com questionamentos sobre a política educacional da SME para a educação inclusiva no município, a ser enviado pelo CEMC à SME. Em seguida, foram realizados esclarecimentos e debates sobre esse ítem, considerando a questão da legislação e da necessidade de assegurar a qualidade dos serviços prestados e do direito à educação, lutando contra a precarização desse atendimento, em especial ao que se refere ao profissional de apoio e à docência na educação inclusiva. Sem mais, esta reunião foi encerrada às 12h14 e foi redigida pelas conselheiras Maria Fernanda, Simone e Joseana. A ata foi revisada e aprovada na reunião do dia 19 de setembro de 2026 e encaminhada para publicação.

CONSELHO DAS ESCOLAS MUNICIPAIS DE CAMPINAS - CEMC

ATA DA 4ª REUNIÃO ORDINÁRIA DE 2026

No dia 1º de agosto de 2026, reuniram-se nas dependências da Secretaria Municipal de Educação (SME), para reunião ordinária, **os conselheiros e conselheiras** Laura Rondinella, Simone Cecília Fernandes, Maria Fernanda Pereira Buciano, Breno de Souza Juz, José Luiz Pastre, Alexandre Tadeu de Andrade Dias da Silva, Andreia Destefani, Juliana Moretti de Vasconcelos, Natan Polo Camargo e Vanessa Aparecida Guidotti, Andréia Gonçalves e Paulo Cardoso. Estiveram presentes também **os convidados** Mara Regina Lemes de Sordi, Luciane Vieira Palma, Maria Lucia Ceccon, Elise Batista Moura, Camila Rodrigues,Eneida Marques, Augusto César Lima e Silva, José Carlos Mariano, Maria de Lourdes Gomes da Silva, Cláudio Borges da Silva, Cassio Pacheco de Freitas, Edvaldo de Matos Junior, Cristiane Pedrosa, Gabriela Chiarelli, Andréa Marzochi, Fernando Cardoso da Silva e Gustavo Diniz. **Justificaram a ausência os conselheiros** Sabrina de Mello Emygdio, Tânia Cristina Fonseca, Eunice Rodrigues Reis de Assis, Rodolfo Manoel Antonio Vicente, Marina Matsumoto, Joseana Duarte Villaverde Haszler, Fabiana dos Santos e Marco e Creuza Rodrigues Real de Oliveira. A reunião teve início com o acolhimento dos convidados e convidadas. Quanto à pauta de aprovação da ata da 3ª reunião extraordinária, registrou-se que não houve tempo hábil para o seu envio aos conselheiros para apreciação prévia. Por esse motivo, a apreciação e aprovação do documento foi adiada para a próxima reunião do Conselho.Na seção de **informes**, Lúcia relatou a realização, no dia 27 de julho, da mesa de **abertura da construção do Plano Municipal de Educação**, promovida pelo Fórum Municipal de Educação de Campinas. Esse evento visou comunicar à sociedade o início dos trabalhos e contou com a participação da professora Selma Rocha (representante do MEC), da Secretária Patrícia A. Lutz, da Professora Dra. Andreza Barbosa e de Fábio de Morais (representante da CNTE).Na sequência, informou-se que o processo se encontra na fase de diagnóstico, com previsão de aprovação pela Câmara Municipal para maio de 2027, sendo complementado por Laura que as reuniões do Fórum estão dedicadas à apresentação desses diagnósticos. Em seguida, abordou-se a **situação da Comissão Escolas de Educação Integral,** registrando-se que, ao completar 13 anos de educação integral em Campinas, a rede foi surpreendida com a constituição de uma comissão formada exclusivamente por gestores para elaborar um plano para a área até 30 de setembro. Nesse sentido, destacou-se a preocupação do coletivo com a perda da horizontalidade das políticas da rede e solicitou-se que o CEMC se manifeste sobre a legalidade da comissão e apoie formações sobre o tema. Esclareceu-se também que a legislação exige a criação de um Comitê de Educação Integral com a participação do CEMC. Por fim, foram dados informes sobre a produção de um texto inicial de posicionamento do Conselho e sobre a campanha de ampliação de matrículas promovida pelas escolas de Educação de Jovens e Adultos (EJA), em especial pela unidade de Barão Geraldo. Dando início ao **debate aberto sobre a qualidade social, avaliações de qualidade e concepções de avaliação da Rede Municipal de Ensino de Campinas,** realizou-se a contextualização da pauta e uma rodada de apresentações. Depois, a professora Luciane Vieira Palma, do Núcleo de Avaliação Institucional Participativa (NAIP/SME), apresentou as diretrizes da Avaliação Interna segundo a Resolução SME nº 14/2014, caracterizando-a como um processo contínuo e reflexivo de toda a comunidade escolar. Luciane ressaltou que a Avaliação Institucional Participativa (AIP) é uma política pública de Estado sustentada por arcabouço legal, resoluções e pela atuação da Comissão Própria de Avaliação (CPA). Ela destacou, ainda, os 23 anos de trajetória da AIP em parceria com o LOED, seus princípios de qualidade negociada, corresponsabilização e não ranqueamento das escolas, além de citar os instrumentos de avaliação da aprendizagem (Prova Campinas, Avaliações Diagnósticas e Avaliação Municipal de Aprendizagem - AMA) e seu amparo na LDB nº 9.394/1996. Uma vez que, ao longo de sua existência, a AIP na rede municipal de Campinas gerou Produção e Pesquisa registrados em dois livros publicados, além de muitas pesquisas com profissionais da RMEC e apresentações em congressos. Princípios da AIP em Campinas: -qualidade negociada (e não pré-determinada); -participação ampla de todos os segmentos; - corresponsabilização, não culpabilização; - socialmente referenciada (multidimensionada); - não ranqueamento das escolas (para que a avaliação se constitua em um processo de colaboração entre escolas e não a individualização dessas na superação de suas dificuldades). Nas manifestações dos participantes, a convidada professora da UNICAMP Mara de Sordi enfatizou a responsabilidade do CEMC na defesa da memória e das lutas históricas da rede municipal. Criticou também a lógica empresarial na educação, pautada por eficiência, mensuração, competitividade e ranqueamento, ressaltando que tais práticas engessam o trabalho docente e desconsideram as desigualdades sociais e defendeu a avaliação como prática de resistência voltada à formação humana integral e à justiça social. Em seguida, a presidenta Laura questionou formas de ampliar o diálogo da CPA com as famílias e Luciane (NAIP) destacou o Projeto Político Pedagógico (PPP) como elemento central da qualidade social, lembrando do próximo ciclo de quatro anos para a sua elaboração. Ademais, Fernando problematizou a apropriação do conceito de qualidade social pelo setor privado em modelos tecnicistas, enquanto o conselheiro José Carlos resgatou a importância da participação comunitária nos Conselhos de Escola. Com isso, a conselheira Simone relatou dificuldades na constituição da CPA em sua unidade e solicitou apoio do NAIP.Aprofundando as contribuições da rede, Paulo (CAIC Vila União) compartilhou a experiência de adaptar o PPP da escola às demandas da comunidade a partir de diagnósticos locais. Já os conselheiros Maria Fernanda e Renato apontaram os impactos do afastamento das equipes de apoio do chão da escola, a aceleração das rotinas pedagógicas e a rotatividade de professores sem formação na AIP. Então, Gustavo defendeu a garantia de 1/3 da jornada para o trabalho extraclasse e propôs que o CEMC denuncie avaliações externas punitivas, além de defender a retomada da AMA. Na sequência, o conselheiro José Luiz sintetizou que a qualidade social exige a integração entre as dimensões pedagógica, institucional e o contexto dos estudantes. Contribuíram também Edvaldo, colocando o mandato da vereadora Mariana Conti à disposição do Conselho; Elise, ressaltando o papel das CPs na formação; Maria Lúcia, convocando a ocupação dos espaços de gestão democrática; e Alexandre, questionando as pressões do financiamento externo na autonomia curricular, aspecto complementado por Mara Sordi e Luciane. Por fim, José Luiz esclareceu as diferenças normativas entre o Comitê de Educação Integral do MEC e a comissão de gestores criada pela SME. Como encaminhamento relativo à reunião de 1º de agosto de 2026, ficou sob a responsabilidade da conselheira Andreia a elaboração de um texto inicial para ser analisado e poder constituir-se como posicionamento do Conselho a respeito das políticas voltadas para a Educação Integral em nossa rede. Sem mais, esta reunião foi encerrada às 12h e esta ata foi redigida pelas conselheiras Maria Fernanda e Simone Cecília. A ata foi revisada e aprovada na reunião do dia 19 de setembro de 2026 e encaminhada para publicação.

FUNDAÇÃO MUNICIPAL PARA EDUCAÇÃO COMUNITÁRIA - FUMEC

PROTOCOLO Nº: FUMEC.2024.00001103-72

ASSUNTO: Contratação de empresa especializada para prestação de serviço de manutenção e instalação com fornecimento de equipamentos, material e mão de obra de sistema de vídeo monitoramento, com locação de sistema (software) como serviço (saas) para gerenciamento, visualização e gravação de imagens (vídeo) em nuvem, treinamento e alarme, incluindo central de monitoramento e ronda virtual, nas unidades da FUMEC.
INTERESSADA: Fumec

DESPACHO

Diante dos elementos que constam nos autos, **AUTORIZO**:

1) A celebração de termo de aditamento visando a prorrogação do Termo de Contrato nº 42/2024 assinado com a empresa **NEW LINE SISTEMAS DE SEGURANÇA LTDA. (CNPJ/ MF nº 00.555.766/0001-32)** pelo prazo de mais 24 (vinte e quatro) meses, com fundamento no artigo 107 da Lei nº 14.133/2021 e cláusula 8.1 do instrumento contratual, nas condições constantes na manifestação do Setor de Coordenação de Contratos da fundação;

2) A despesa respectiva no valor global de R$ 1.230.698,29 (um milhão duzentos e trinta mil seiscentos e noventa e oito reais e vinte e nove centavos), devendo o montante de R$ 167.883,23 (cento e sessenta e sete mil oitocentos e oitenta e três reais e vinte e três centavos) onerar o presente exercício e o restante os exercícios seguintes, nas dotações orçamentárias nº. 60401.12.363.1053.4324.339030 FR 01.200000, 60402.12.122.1053.4325.339030 FR 01.220000, 60404.12.366.1053.4326.339030 FR 01.220000, 60401.12.363.1053.4324.339039 FR 01.200000, 60402.12.122.1053.4325.339039 FR 01.220000, 60404.12.366.1053.4326.339039 FR 01.220000, 60401.12.363.1053.4324.449052 FR 01.200000, 60402.12.122.1053.4325.449052 FR 01.220000 e 60404.12.366.1053.4326.449052 FR 01.220000;

3) À Procuradoria e Assessoria Jurídica para a celebração do termo de aditamento;

4) Publique-se.

Campinas, 28 de setembro de 2026
PATRÍCIA ADOLF LUTZ
Secretária Municipal de Educação e Presidente da FUMEC

PUBLICAÇÃO

> FUMEC-SUP/
Campinas, 29 de setembro de 2026.
INTENÇÃO DE REGISTRO DE PREÇOS - IRP

A FUNDAÇÃO MUNICIPAL PARA EDUCAÇÃO COMUNITÁRIA - FUMEC, na condição de entidade gerenciadora, manifesta a intenção de registro de preço do(s) seguinte(s) item(ns):

Descrição
Unidade
Sistema de iluminação de pequeno porte
Diária
Sistema de sonorização de pequeno porte
Diária
Sistema de projeção
Diária
Tela de projeção
Diária
Púlpito
Diária
Balcão com testeira
Unidade × Diária
Painel backdrop com Banner
Diária
Banheiro químico
Unidade × Diária
Banheiro químico PCD
Unidade × Diária
Promotor de eventos
Diária de 6 horas
Mestre de cerimônia
Cachê por dia de evento
Assessoria técnica
Hora técnica
Produção de vídeo em eventos
Diária de captação
Produção de vídeo institucional
Minuto de vídeo finalizado
Edição de conteúdo audiovisual
Hora técnica de edição
Painel de LED P4
m² × Diária
Carro de Som com rastreamento
Diária
Decoração de Interiores
Kit

Locação de beca, faixa, capelo e canudo
Kit por formando
Fotógrafo
Diária de cobertura
Palco de pequeno porte
Diária de palco montado

Dúvidas quanto à especificação dos itens deverão ser encaminhadas via e-mail à lucas.pavanello@educa.fumec.sp.gov.br
A FUMEC aceitará a manifestação de intenção em participar do Registro de Preços em até 08 (oito) dias úteis a contar da data desta publicação.
As manifestações deverão ser enviadas através do Sistema Eletrônico de Informações - SEI para a unidade FUMEC-DFP e deverão conter, no mínimo, as seguintes informações: item e quantidade.
A FUMEC analisará os pedidos por ordem de chegada.
A FUMEC poderá recusar, justificadamente, no que diz respeito à IRP:
a) os quantitativos considerados ínfimos;
b) a inclusão de novos itens; e
c) os itens de mesma natureza, mas com modificações em suas especificações.
A FUMEC deliberará quanto à inclusão posterior de participantes que não manifestaram interesse durante o período de divulgação da IRP

SECRETARIA DE FINANÇAS

SECRETARIA MUNICIPAL DE FINANÇAS

JUNTA DE RECURSOS TRIBUTÁRIOS - JRT

DECISÕES DA PRESIDÊNCIA DA JUNTA DE RECURSOS TRIBUTÁRIOS

Processo Principal 2017/03/01594
Interessada: PRADO GONÇALVES CONSULTORIA IMOBILIÁRIA
Advogado: Marco Antônio Ruzene - OAB/SP 120.612
Tributo/Assunto: ISSQN - AIIM Nº 005643/2017
Recurso de Revisão: Processo 2022/03/00694, juntado ao Principal
REJEITAMOS LIMINARMENTE o recurso de revisão protocolizado pelo Nº 2022/03/00694, juntado ao Processo Principal 2017/03/01594, com fundamento no art. 77, caput e § 2º, da Lei Municipal 13.104/2007, em sua redação vigente à época da interposição, combinado com a Súmula 02 da Junta de Recursos Tributários, por não restar demonstrada a alegada divergência no critério de julgamento entre o acórdão recorrido e o acórdão indicado como paradigmas.

Processo Principal 2017/03/10694
Interessada: PRADO GONÇALVES CONSULTORIA IMOBILIÁRIA
Advogado: Marco Antônio Ruzene - OAB/SP 120.612
Tributo/Assunto: ISSQN - AIIM Nº 005664/2017
Recurso de Revisão: Processo 2022/03/00696, juntado ao Principal
REJEITAMOS LIMINARMENTE o recurso de revisão protocolizado pelo Nº 2022/03/00696, juntado ao Processo Principal 2017/03/10694, com fundamento no art. 77, caput e § 2º, da Lei Municipal 13.104/2007, em sua redação vigente à época da interposição, combinado com a Súmula 02 da Junta de Recursos Tributários, por não restar demonstrada a alegada divergência no critério de julgamento entre o acórdão recorrido e o acórdão indicado como paradigmas.

Processo Principal 2017/03/10721
Interessada: PRADO GONÇALVES CONSULTORIA IMOBILIÁRIA
Advogado: Marco Antônio Ruzene - OAB/SP 120.612
Tributo/Assunto: ISSQN - AIIM Nº 005687/2017
Recurso de Revisão: Processo 2022/03/00695, juntado ao Principal
REJEITAMOS LIMINARMENTE o recurso de revisão protocolizado pelo Nº 2022/03/00695, juntado ao Processo Principal 2017/03/10721, com fundamento no art. 77, caput e § 2º, da Lei Municipal 13.104/2007, em sua redação vigente à época da interposição, combinado com a Súmula 02 da Junta de Recursos Tributários, por não restar demonstrada a alegada divergência no critério de julgamento entre o acórdão recorrido e o acórdão indicado como paradigmas.

Processo Principal 2020/03/00443
Interessada: UBER DO BRASIL TECNOLOGIA LTDA.
Advogado: Paulo Arthur Cavalcante Koury - OAB/SP 346.777
Tributo/Assunto: ISSQN - AIIM Nº 003523/2020
Recurso de Revisão: Processo 2026/03/00026, juntado ao Principal
REJEITAMOS LIMINARMENTE o recurso de revisão protocolizado pelo Nº 2026/03/00026, juntado ao Processo Principal 2020/03/00443, com fundamento no art. 77, caput e §§ 1º e 2º, da Lei Municipal 13.104/2007, com redação pela Lei Complementar 448/2024, combinado com a Súmula Nº 02 - JRT/SMF, por não ter sido suficientemente demonstrada a identidade fática e jurídica entre o acórdão recorrido e as decisões indicadas como paradigmas, nem a efetiva divergência nos critérios de julgamento.

LUÍS FERNANDO GOMES TOJAL MATTOSO
Presidente da Junta de Recursos Tributários

DEPARTAMENTO DE CONTABILIDADE E ORÇAMENTO - DECOR

ANEXO X - DEMONSTRATIVO DAS RECEITAS ARRECADADAS REFERENTE A AGOSTO DE 2026, DA AD. DIRETA. (C.F. ARTIGO 162)

Lei de Responsabilidade Fiscal referente ao 4º bimestre de 2026 e Relatório de Gestão Fiscal referente ao 2º quadrimestre de 2026

CODIGO	NATUREZA	ORÇADA		ARRECADADA EM 2026		SALDO A REALIZAR
		INICIAL	ATUAL	AGOSTO	ACUMULADO	
0.0.0.0.00.0.0.00.00.000	TOTAL GERAL RECEITAS (I + II - IV)	9.758.474.001,00	9.900.816.566,74	683.214.138,49	6.355.779.578,24	3.545.036.988,50
0.0.0.0.00.0.0.00.00.000	SUB-TOTAL RECEITAS (I + II + III)	10.214.213.034,00	10.356.555.599,74	712.849.931,20	6.665.511.463,72	3.691.044.136,02
1.0.0.0.00.0.0.00.00.000	RECEITAS CORRENTES (I)	9.825.587.719,00	9.900.327.907,91	702.479.249,22	6.444.611.614,84	3.455.716.293,07
1.1.0.0.00.0.0.00.00.000	IMPOSTOS, TAXAS E CONTRIBUIÇÕES DE MELHORIA	5.407.686.692,00	5.407.686.692,00	413.983.812,99	3.672.273.025,29	1.735.413.666,71
1.1.1.0.00.0.0.00.00.000	IMPOSTOS	4.838.208.216,00	4.838.208.216,00	394.141.329,34	3.419.811.722,45	1.418.396.493,55
1.1.1.2.00.0.0.00.00.000	IMPOSTO SOBRE O PATRIMÔNIO	1.968.004.372,00	1.968.004.372,00	131.087.998,15	1.459.949.565,22	508.054.806,78
1.1.1.2.50.0.0.00.00.000	IMPOSTO SOBRE A PROPRIEDADE PREDIAL E TERRITORIAL URBANA	1.659.067.709,00	1.659.067.709,00	100.797.640,44	1.205.844.018,82	453.223.690,18
1.1.1.2.50.0.1.00.00.000	IMP.SOB/A PROPR.PREDIAL/TERRITORIAL URBANA – PRINCIPAL	1.380.997.624,00	1.380.997.624,00	86.112.893,41	1.031.717.476,91	349.280.147,09
1.1.1.2.50.0.2.00.00.000	IMP.SOB/PROPR.PREDIAL/TERRITORIAL MULTAS/JUROS	8.917.205,00	8.917.205,00	1.282.151,21	7.690.146,47	1.227.058,53
1.1.1.2.50.0.3.00.00.000	IMP.SOB/A PROPR.PREDIAL/TERRIT. DIV.ATIVA	196.193.002,00	196.193.002,00	9.074.140,07	121.557.574,13	74.635.427,87
1.1.1.2.50.0.4.00.00.000	IMP.SOB/A PROPR.PREDIAL/TERRITORIAL- DÍV.AT.* M.J.	72.959.878,00	72.959.878,00	4.328.455,75	44.878.821,31	28.081.056,69
1.1.1.2.53.0.0.00.00.000	(I.T.B.I.) IMPOSTO SOB/TRANSMISSÃO "INTER VIVOS" DE BENS IMÓVEIS E DE DIREITOS REAIS S/IMÓVEIS	308.936.663,00	308.936.663,00	30.290.357,71	254.105.546,40	54.831.116,60
1.1.1.2.53.0.1.00.00.000	(I.T.B.I.) PRINCIPAL * IMP.S/TRANSMIS.DE BENS IMÓVEIS/DIREITOS REAIS S/IMÓVEIS	305.236.280,00	305.236.280,00	29.904.587,20	251.413.311,43	53.822.968,57
1.1.1.2.53.0.2.00.00.000	(I.T.B.I.) MULTAS/JUROS * IMP.SOB/TRANSMISSÃO DE BENS IMÓVEIS/ DIREITOS REAIS S/IMÓVEIS	3.467.650,00	3.467.650,00	372.007,83	2.372.301,62	1.095.348,38
1.1.1.2.53.0.3.00.00.000	(I.T.B.I.) DÍV.ATIVA * IMP.S/TRANSMIS.DE BENS IMÓVEIS/DIREITOS REAIS S/IMÓVEIS	84.263,00	84.263,00	4.659,20	116.610,79	-32.347,79
1.1.1.2.53.0.4.00.00.000	(I.T.B.I) DÍV.ATIV.M.J. *IMP.S/TRANSMIS.DE BENS IMÓVEIS/DIREITOS REAIS S/IMÓVEIS	148.470,00	148.470,00	9.103,48	203.322,56	-54.852,56
1.1.1.3.00.0.0.00.00.000	IMPOSTOS SOBRE A RENDA E PROVENTOS DE QUALQUER NATUREZA	588.831.342,00	588.831.342,00	48.251.112,06	371.223.109,94	217.608.232,06
1.1.1.4.00.0.0.00.00.000	IMPOSTOS S/A PRODUÇÃO E CIRCULAÇÃO DE MERCADORIAS E SERVIÇOS	2.281.372.502,00	2.281.372.502,00	214.802.219,13	1.588.639.047,29	692.733.454,71
1.1.1.4.51.0.0.00.00.000	IMPOSTOS SOBRE SERVIÇOS	2.281.372.502,00	2.281.372.502,00	214.802.219,13	1.588.639.047,29	692.733.454,71
1.1.1.4.51.1.0.00.00.000	IMPOSTO SOBRE SERVIÇOS DE QUALQUER NATUREZA – ISSQN	2.281.372.502,00	2.281.372.502,00	214.802.219,13	1.588.639.047,29	692.733.454,71
1.1.1.4.51.1.1.00.00.000	IMPOSTO SOBRE SERVIÇOS DE QUALQUER NATUREZA – ISSQN	2.192.641.240,00	2.192.641.240,00	188.844.295,22	1.448.589.550,50	744.051.689,50
1.1.1.4.51.1.1.01.00.000	ISSQN - HOMOLOGAÇÃO APURAÇÃO MENSAL	1.169.808.701,00	1.169.808.701,00	107.254.935,26	819.468.866,45	350.339.834,55
1.1.1.4.51.1.1.02.00.000	ISSQN - HOMOLOGAÇÃO ESTIMATIVA	17.036,00	17.036,00	214,05	2.251,15	14.784,85
1.1.1.4.51.1.1.03.00.000	ISSQN - HOMOLOGAÇÃO SUBSTITUIÇÃO	572.151.712,00	572.151.712,00	42.759.387,19	334.388.470,60	237.763.241,40
1.1.1.4.51.1.1.04.00.000	ISSQN - OFICIO SOCIEDADE DE PROFISSIONAIS	7.613.177,00	7.613.177,00	676.473,34	4.908.318,57	2.704.858,43
1.1.1.4.51.1.1.05.00.000	ISSQN - OFICIO AUTÔNOMOS	18.510.072,00	18.510.072,00	1.135.770,29	8.326.345,25	10.183.726,75
1.1.1.4.51.1.1.06.00.000	ISSQN - CONSTRUÇÃO CIVIL	14.040.497,00	14.040.497,00	1.796.523,83	11.754.728,26	2.285.768,74
1.1.1.4.51.1.1.07.00.000	ISSQN - AUTO DE INFRAÇÃO POR IMPOSIÇÃO DE MULTA	3.699.429,00	3.699.429,00	352.887,48	2.202.119,98	1.497.309,02
1.1.1.4.51.1.1.08.00.000	ISSQN - HOMOLOGAÇÃO SIMPLES NACIONAL	326.456.800,00	326.456.800,00	28.085.219,23	211.960.632,60	114.496.167,40
1.1.1.4.51.1.1.09.00.000	ISSQN - SUBSTITUIÇÃO TRIBUTÁRIA/SIAFI	4.931.152,00	4.931.152,00	401.957,60	3.096.371,39	1.834.780,61
1.1.1.4.51.1.1.10.00.000	ISSQN - RETIDO NA FONTE - PMC	71.986.850,00	71.986.850,00	6.062.147,95	49.522.396,66	22.464.453,34
1.1.1.4.51.1.1.11.00.000	ISSQN - HOMOLOGAÇÃO SIMPLES NACIONAL (DIFERENÇA DE ARRECADAÇÃO)	3.325.674,00	3.325.674,00	273.691,13	2.751.604,84	574.069,16
1.1.1.4.51.1.1.12.00.000	ISSQN - MEI (TRANSFERÊNCIA DA R.F.B.)	100.140,00	100.140,00	2.385,00	48.371,41	51.768,59
1.1.1.4.51.1.1.13.00.000	AIIM * SIMPLES NACIONAL - PRINCIPAL	-	-	42.702,87	159.073,34	-159.073,34
1.1.1.4.51.1.2.00.00.000	ISSQN - MULTAS/JUROS	18.168.233,00	18.168.233,00	2.652.851,39	16.635.766,10	1.532.466,90

1.1.1.4.51.1.3.00.00.000	ISSQN - DÍVIDA ATIVA	36.395.611,00	36.395.611,00	19.870.183,73	95.545.223,37	-59.149.612,37
1.1.1.4.51.1.4.00.00.000	ISSQN - DÍVIDA ATIVA - M.J.	34.167.418,00	34.167.418,00	3.434.888,79	27.868.507,32	6.298.910,68
1.1.2.0.00.0.0.00.00.000	TAXAS	569.478.476,00	569.478.476,00	19.842.483,65	252.461.302,84	317.017.173,16
1.1.2.1.00.0.0.00.00.000	TAXAS PELO EXERCÍCIO DO PODER DE POLÍCIA	32.939.633,00	32.939.633,00	2.438.696,79	20.567.409,92	12.372.223,08
1.1.2.1.01.0.0.00.00.000	TAXAS DE INSPEÇÃO, CONTROLE E FISCALIZAÇÃO	26.136.648,00	26.136.648,00	2.130.637,15	18.363.505,07	7.773.142,93
1.1.2.1.04.0.0.00.00.000	TAXA DE CONTROLE E FISCALIZAÇÃO AMBIENTAL	2.909.089,00	2.909.089,00	308.059,64	2.158.580,93	750.508,07
1.1.2.1.04.0.1.00.00.000	TAXA DE CONTROLE E FISCALIZAÇÃO AMBIENTAL - PRINCIPAL	2.908.953,00	2.908.953,00	308.059,64	2.158.580,93	750.372,07
1.1.2.1.04.0.2.00.00.000	TAXA DE CONTROLE E FISCALIZAÇÃO AMBIENTAL - MULTAS E JUROS	136,00	136,00	-	-	136,00
1.1.2.1.50.0.0.00.00.000	TAXA DE FISCALIZAÇÃO DE VIGILÂNCIA SANITARIA	3.893.896,00	3.893.896,00	-	45.323,92	3.848.572,08
1.1.2.2.00.0.0.00.00.000	TAXAS PELA PRESTAÇÃO DE SERVIÇOS	536.538.843,00	536.538.843,00	17.403.786,86	231.893.892,92	304.644.950,08
1.1.2.2.01.0.0.00.00.000	TAXAS PELA PRESTAÇÃO DE SERVIÇOS EM GERAL	536.538.843,00	536.538.843,00	17.403.786,86	231.893.892,92	304.644.950,08
1.1.2.2.01.0.1.00.00.000	TAXAS PELA PRESTAÇÃO DE SERVIÇOS EM GERAL – PRINCIPAL	402.032.132,00	402.032.132,00	14.941.320,25	205.356.402,24	196.675.729,76
1.1.2.2.01.0.1.01.00.000	TAXA DE COLETA E REMOÇÃO DE LIXO - PRINCIPAL	366.614.284,00	366.614.284,00	14.467.622,25	202.066.475,41	164.547.808,59
1.1.2.2.01.0.1.02.00.000	TAXA DE REMOÇÃO ESPECIAL DE LIXO - PRINCIPAL	276.148,00	276.148,00	29.123,32	63.494,10	212.653,90
1.1.2.2.01.0.1.03.00.000	TAXA (D.L.U.) PARA DESCARTE DE RESÍDUOS - PRINCIPAL	4.611.261,00	4.611.261,00	438.129,67	3.173.860,29	1.437.400,71
1.1.2.2.01.0.1.04.00.000	TAXA PUBLICIDADE - PRINCIPAL	643.389,00	643.389,00	-	-	643.389,00
1.1.2.2.01.0.1.06.00.000	TAXA INSPEC,EXAMES PLANTAS E PUBLICIDADE - PRINCIPAL	22.331.077,00	22.331.077,00	-	-	22.331.077,00
1.1.2.2.01.0.1.08.00.000	TAXA DE COMBATE A SINISTROS - PRINCIPAL	7.425.901,00	7.425.901,00	6.445,01	52.572,44	7.373.328,56
1.1.2.2.01.0.1.99.00.000	OUTRAS TAXAS PRESTAÇÃO DE SERVIÇOS EM GERAL - PRINCIPAL	130.072,00	130.072,00	-	-	130.072,00
1.1.2.2.01.0.2.00.00.000	TAXAS PELA PRESTAÇÃO DE SERVIÇOS – EM GERAL - MULTAS E JUROS	43.832.346,00	43.832.346,00	158.292,52	1.027.473,81	42.804.872,19
1.1.2.2.01.0.3.00.00.000	TAXAS PELA PRESTAÇÃO DE SERVIÇOS EM GERAL - DÍVIDA ATIVA	68.347.441,00	68.347.441,00	1.499.593,83	17.307.561,90	51.039.879,10
1.1.2.2.01.0.4.00.00.000	TX.PELA PRESTAÇÃO DE SERVIÇOS EM GERAL - DÍVIDA ATIVA/M. JUROS	22.326.924,00	22.326.924,00	804.580,26	8.202.454,97	14.124.469,03
1.2.0.0.00.0.0.00.00.000	CONTRIBUIÇÕES	119.934.734,00	120.734.959,00	8.657.646,96	75.349.243,33	45.385.715,67
1.2.1.0.00.0.0.00.00.000	CONTRIBUIÇÕES SOCIAIS	1.500,00	801.725,00	-	444.576,64	357.148,36
1.2.4.0.00.0.0.00.00.000	CONTRIBUIÇÃO PARA O CUSTEIO DO SERVIÇO DE ILUMINAÇÃO PÚBLICA	119.933.234,00	119.933.234,00	8.657.646,96	74.904.666,69	45.028.567,31
1.3.0.0.00.0.0.00.00.000	RECEITA PATRIMONIAL	613.907.221,00	614.352.518,57	9.548.064,18	85.189.410,39	529.163.108,18
1.3.1.0.00.0.0.00.00.000	EXPLORAÇÃO DO PATRIMÔNIO IMOBILIÁRIO DO ESTADO	4.095.343,00	4.095.343,00	82.044,45	684.271,75	3.411.071,25
1.3.1.1.00.0.0.00.00.000	EXPLORAÇÃO DO PATRIMONIO IMOBILIÁRIO DO ESTADO	4.095.343,00	4.095.343,00	82.044,45	684.271,75	3.411.071,25
1.3.1.1.01.0.0.00.00.000	ALUGUÉIS, ARRENDAMENTOS, FOROS,LAUDÊMIOS, TARIFAS DE OCUPAÇÃO	300.417,00	300.417,00	19.950,60	162.528,75	137.888,25
1.3.1.1.02.1.0.00.00.000	CONCESSÃO/PERMISSÃO/AUTORIZAÇÃO/CESSÃO DO DIREITO DE USO DE BENS IMÓVEIS PÚBL.	3.794.926,00	3.794.926,00	62.093,85	521.743,00	3.273.183,00
1.3.2.0.00.0.0.00.00.000	VALORES MOBILIÁRIOS	582.666.878,00	583.112.175,57	9.466.019,73	84.505.138,64	498.607.036,93
1.3.2.1.00.0.0.00.00.000	JUROS E CORREÇÕES MONETÁRIAS	332.666.878,00	333.112.175,57	9.466.019,73	81.224.748,32	251.887.427,25
1.3.2.2.00.0.0.00.00.000	DIVIDENDOS	250.000.000,00	250.000.000,00	-	3.280.390,32	246.719.609,68
1.3.6.0.00.0.0.00.00.000	CESSÃO DE DIREITOS	27.145.000,00	27.145.000,00	-	-	27.145.000,00
1.6.0.0.00.0.0.00.00.000	RECEITA DE SERVIÇOS	177.361,00	177.361,00	24.176,01	211.894,04	-34.533,04
1.6.1.0.00.0.0.00.00.000	SERVIÇOS ADMINISTRATIVOS E COMERCIAIS GERAIS	177.361,00	177.361,00	24.176,01	211.894,04	-34.533,04
1.7.0.0.00.0.0.00.00.000	TRANSFERÊNCIAS CORRENTES	3.389.226.248,00	3.414.246.044,87	258.634.947,57	2.419.942.322,63	994.303.722,24
1.7.1.0.00.0.0.00.00.000	TRANSFERÊNCIAS DA UNIÃO E DE SUAS ENTIDADES	731.356.003,00	741.435.138,47	61.563.075,04	505.449.470,87	235.985.667,60
1.7.2.0.00.0.0.00.00.000	TRANSFERÊNCIAS DOS ESTADOS E DO DISTRITO FEDERAL E DE SUAS ENTIDADES	2.115.414.653,00	2.129.477.389,40	154.797.465,87	1.553.987.315,85	575.490.073,55
1.7.4.0.00.0.0.00.00.000	TRANSFERÊNCIAS DE INSTITUIÇÕES PRIVADAS	1.794.623,00	2.672.548,00	3.000,00	21.000,00	2.651.548,00
1.7.5.0.00.0.0.00.00.000	TRANSFERÊNCIAS DE OUTRAS INSTITUIÇÕES PÚBLICAS	540.660.969,00	540.660.969,00	42.271.406,66	360.484.535,91	180.176.433,09
1.7.5.1.00.0.0.00.00.000	TRANSFERÊNCIAS DE RECURSOS DO FUNDO DE MANUTENÇÃO E DESENVOLVIMENTO DA EDUCAÇÃO BÁSICA E DE VALORIZAÇÃO DOS PROFISSIONAIS DA EDUCAÇÃO - FUNDEB	535.907.477,00	535.907.477,00	41.581.004,74	354.720.218,93	181.187.258,07
1.7.5.9.00.0.0.00.00.000	DEMAIS TRANSFERÊNCIAS DE OUTRAS INSTITUIÇÕES PÚBLICAS	4.753.492,00	4.753.492,00	690.401,92	5.764.316,98	-1.010.824,98
1.9.0.0.00.0.0.00.00.000	OUTRAS RECEITAS CORRENTES	294.655.463,00	343.130.332,47	11.630.601,51	191.645.719,16	151.484.613,31
1.9.1.0.00.0.0.00.00.000	MULTAS ADMINISTRATIVAS, CONTRATUAIS E JUDICIAIS	61.774.351,00	61.774.351,00	1.815.853,09	15.970.628,17	45.803.722,83
1.9.2.0.00.0.0.00.00.000	INDENIZAÇÕES, RESTITUIÇÕES E RESSARCIMENTOS	44.824.456,00	44.824.456,00	2.979.195,85	38.212.045,16	6.612.410,84
1.9.9.0.00.0.0.00.00.000	DEMAIS RECEITAS CORRENTES	188.056.656,00	236.531.525,47	6.835.552,57	137.463.045,83	99.068.479,64
2.0.0.0.00.0.0.00.00.000	RECEITAS DE CAPITAL (II)	388.625.315,00	456.227.691,83	10.113.120,00	189.197.483,45	267.030.208,38
2.1.0.0.00.0.0.00.00.000	OPERAÇÕES DE CRÉDITO	294.457.906,00	296.700.170,96	-	134.444.103,06	162.256.067,90
2.2.0.0.00.0.0.00.00.000	ALIENAÇÃO DE BENS	2.066.727,00	2.066.727,00	17.014,27	310.121,56	1.756.605,44
2.2.1.3.00.0.0.00.00.000	ALIENAÇÃO DE BENS MÓVEIS E SEMOVENTES	427.531,00	427.531,00	-	125.000,00	302.531,00
2.2.2.0.00.0.0.00.00.000	ALIENAÇÃO DE BENS IMÓVEIS	1.639.196,00	1.639.196,00	17.014,27	185.121,56	1.454.074,44
2.3.0.0.00.0.0.00.00.000	AMORTIZAÇÃO DE EMPRÉSTIMOS	2.217.077,00	2.217.077,00	147.443,92	1.213.414,89	1.003.662,11
2.4.0.0.00.0.0.00.00.000	TRANSFERÊNCIAS DE CAPITAL	89.883.605,00	115.540.140,62	3.209.458,61	13.526.267,69	102.013.872,93
2.4.1.0.00.0.0.00.00.000	TRANSFERÊNCIAS DA UNIÃO E DE SUAS ENTIDADES	89.813.111,00	115.353.256,50	2.956.202,80	13.273.011,88	102.080.244,62
2.4.1.1.00.0.0.00.00.000	TRANSFERÊNCIAS DE RECURSOS DO SISTEMA ÚNICO DE SAÚDE - SUS	-	2.495.435,00	-	-	2.495.435,00
2.4.1.4.00.0.0.00.00.000	TRANSFERÊNCIA DE CONVÊNIOS DA UNIÃO E DE SUAS ENTIDADES	87.290.761,00	106.454.293,47	2.645.198,05	6.552.267,83	99.902.025,64
2.4.1.4.52.0.0.00.00.000	TRANSFERÊNCIAS DE CONVÊNIOS DA UNIÃO DESTINADAS A PROGRAMAS DE SANEAMENTO BÁSICO	24.000.000,00	24.000.000,00	-	-	24.000.000,00
2.4.1.4.99.0.1.00.00.000	OUTRAS TRANSFERÊNCIAS DE CONVÊNIOS DA UNIÃO E DE SUAS ENTIDADES – PRINCIPAL	63.290.761,00	82.454.293,47	2.645.198,05	6.552.267,83	75.902.025,64
2.4.1.9.00.0.0.00.00.000	OUTRAS TRANSFERÊNCIAS DE RECURSOS DA UNIÃO E DE SUAS ENTIDADES	2.522.350,00	6.403.528,03	311.004,75	6.720.744,05	-317.216,02
2.4.1.9.51.0.0.00.00.000	TRANSFERÊNCIA ESPECIAL DA UNIÃO	591.560,00	2.731.524,37	-	4.487.785,30	-1.756.260,93
2.4.1.9.99.0.1.00.00.000	OUTRAS TRANSFERENCIAS DE RECURSOS DA UNIÃO - (EMENDAS COM FINALIDADE DEFINIDA)	1.930.790,00	3.672.003,66	311.004,75	2.232.958,75	1.439.044,91
2.4.2.0.00.0.0.00.00.000	TRANSFERÊNCIAS DOS ESTADOS E DO DISTRITO FEDERAL E DE SUAS ENTIDADES	70.445,00	186.835,12	253.255,81	253.255,81	-66.420,69
2.4.9.0.00.0.0.00.00.000	DEMAIS TRASFERÊNCIAS DE CAPITAL	49,00	49,00	-	-	49,00
2.9.0.0.00.0.0.00.00.000	OUTRAS RECEITAS DE CAPITAL	-	39.703.576,25	6.739.203,20	39.703.576,25	-
2.9.9.9.99.0.1.02.00.000	DEPÓSITO DE TERCEIROS - EC Nº 99/2017	-	39.703.576,25	6.739.203,20	39.703.576,25	-
7.0.0.0.00.0.0.00.00.000	RECEITAS CORRENTES - INTRA OFSS (III)	-	-	257.561,98	31.702.365,43	-31.702.365,43
7.9.2.2.99.0.1.00.00.000	OUTRAS RESTITUIÇÕES - PRINCIPAL - INTRA OFSS	-	-	-	31.444.803,45	-31.444.803,45
0.0.0.0.00.0.0.00.00.009	DEDUÇÕES (IV)	-455.739.033,00	-455.739.033,00	-29.635.792,71	-309.731.885,48	-146.007.147,52
1.0.0.0.00.0.0.00.00.005	(R) (R) RECEITAS CORRENTES	-417.333.332,00	-417.333.332,00	-29.305.655,24	-304.354.715,04	-112.978.616,96
1.7.1.0.00.0.0.00.00.005	(R) (R) DEDUÇÕES DE RECEITA - TRANSFERÊNCIAS DA UNIÃO E DE SUAS ENTIDADES	-32.957.912,00	-32.957.912,00	-2.530.726,69	-20.519.478,74	-12.438.433,26

1.7.1.1.51.0.0.00.00.005	(R) (R) COTA-PARTE DO FUNDO DE PARTICIPAÇÃO DOS MUNICÍPIOS - FPM	-32.751.704,00	-32.751.704,00	-2.525.312,72	-20.489.396,97	-12.262.307,03
1.7.1.1.52.0.0.00.00.005	(R) (R) COTA PARTE DO IMPOSTO SOBRE A PROPRIEDADE TERRITORIAL RURAL	-206.208,00	-206.208,00	-5.413,97	-30.081,77	-176.126,23
1.7.2.1.00.0.0.00.00.005	(R) (R) TRANSFERÊNCIAS DOS ESTADOS - ESPECÍFICA E/M	-384.375.420,00	-384.375.420,00	-26.774.928,55	-283.835.236,30	-100.540.183,70
1.7.2.1.50.0.0.00.00.005	(R) (R) COTA-PARTE DO ICMS	-269.848.449,00	-269.848.449,00	-23.271.076,78	-179.594.970,34	-90.253.478,66
1.7.2.1.51.0.0.00.00.005	(R) (R) COTA-PARTE DO IPVA	-112.411.321,00	-112.411.321,00	-3.302.910,63	-102.810.295,90	-9.601.025,10
1.7.2.1.52.0.0.00.00.005	(R) (R) COTA-PARTE DO IPI - MUNICÍPIOS	-2.115.650,00	-2.115.650,00	-200.941,14	-1.429.970,06	-685.679,94
1.0.0.0.00.0.0.00.00.008	(R) (R) RECEITAS CORRENTES	-38.405.701,00	-38.405.701,00	-	-	-38.405.701,00
1.1.1.2.50.0.1.00.00.008	(R) (R) DEDUÇÃO DE RECEITA DO IPTU - RENUNCIA	-935.208,00	-935.208,00	-	-	-935.208,00
1.1.1.2.53.0.1.00.00.008	(R) (R) DEDUÇÃO DE RECEITA ITBI - RENUNCIA	-21.294,00	-21.294,00	-	-	-21.294,00
1.1.1.4.51.1.1.01.00.008	(R) (R) DEDUÇÃO RECEITA ISSQN - RENUNCIA	-37.143.516,00	-37.143.516,00	-	-	-37.143.516,00
1.1.2.1.01.0.1.04.00.008	(R) (R)TPOU - LICENÇA PARA OBRAS DE REFORMA / DEMOLIÇÃO	-305.683,00	-305.683,00	-	-	-305.683,00
1.0.0.0.00.0.0.00.00.009	(R) (R) RECEITAS CORRENTES	-	-	-330.137,47	-5.362.170,44	5.362.170,44
1.1.1.0.00.0.0.00.00.009	(R) (R) IMPOSTOS	-	-	-124.830,47	-3.818.840,35	3.818.840,35
1.1.1.2.00.0.0.00.00.009	(R) (R) IMPOSTO SOBRE O PATRIMÔNIO	-	-	-67.199,41	-2.921.106,33	2.921.106,33
1.1.1.2.50.0.1.00.00.009	(R) (R) DEDUÇÃO DE RECEITA DO I.P.T.U. - PRINCIPAL	-	-	-14.218,69	-1.867.999,29	1.867.999,29
1.1.1.2.50.0.3.00.00.009	(R) (R) DEDUÇÃO DE RECEITA DO I.P.T.U. - DIVIDA ATIVA	-	-	-52.980,72	-669.447,77	669.447,77
1.1.1.2.53.0.1.00.00.009	(R) (R) DEDUÇÃO DE RECEITA DO I.T.B.I. - RESTITUIÇÃO	-	-	-	-383.659,27	383.659,27
1.1.1.3.00.0.0.00.00.009	(R) (R) IMPOSTOS SOBRE A RENDA E PROVENTOS DE QUALQUER NATUREZA	-	-	-	-395,95	395,95
1.1.1.3.03.4.1.01.00.009	(R) (R) IRRF - OUTROS RENDIMENTOS - P. EXECUTIVO	-	-	-	-395,95	395,95
1.1.1.4.51.0.0.00.00.009	(R) IMPOSTOS SOBRE SERVIÇOS	-	-	-57.631,06	-897.338,07	897.338,07
1.1.1.4.51.1.1.01.00.009	(R) (R) DEDUÇÃO DE RECEITA DE ISSQN - RESTITUIÇÃO	-	-	-57.503,57	-893.513,24	893.513,24
1.1.1.4.51.1.3.00.00.009	(R) (-) DEDUÇÃO ISSQN - DÍVIDA ATIVA	-	-	-127,49	-3.824,83	3.824,83
1.1.2.0.00.0.0.00.00.009	(R) (R) TAXAS	-	-	-	-25.430,79	25.430,79
1.1.2.1.00.0.0.00.00.009	(R) (R) TAXAS PELO EXERCÍCIO DO PODER DE POLÍCIA	-	-	-	-25.430,79	25.430,79
1.1.2.1.01.0.1.06.00.009	(R) (R) TPOU - OUTROS SERVIÇOS DE APROVAÇÃO DE PROJETOS DE EDIFICAÇÕES E CONDOMÍNIOS	-	-	-	-4.168,87	4.168,87
1.1.2.1.01.0.1.26.00.009	(R) (R) TLP - ANÁLISE DE PROJETO DE PAINEL OU ENGENHO PUBLICITÁRIO	-	-	-	-3.059,80	3.059,80
1.1.2.1.01.0.1.31.00.009	(R) TLS - ANÁLISE/INSPEÇÃO/FISC.DE INST.,ATIVIDADES/PRODUTOS - TABELA 2 (ANEXO VII) - RESTITUIÇÃO	-	-	-	-1.179,26	1.179,26
1.1.2.1.50.0.1.01.00.009	(R) (R) DEDUÇÃO DA TAXA DE FISCALIZAÇÃO DE VIGILÂNCIA SANITARIA	-	-	-	-17.022,86	17.022,86
1.3.0.0.00.0.0.00.00.009	(R) (R) RECEITA PATRIMONIAL	-	-	-	-127.288,78	127.288,78
1.3.2.1.01.1.1.08.00.009	(R) (R) REMUNERAÇÃO DEPÓSITOS BANCÁRIOS (PRINC.) - RECURSOS VINCULADOS	-	-	-	-127.288,78	127.288,78
1.6.1.1.01.0.1.00.00.009	(R) (R) DEDUÇÃO SERVIÇOS ADMIN./COML. - PROCESSOS CONSIGNADOS	-	-	-	-316,60	316,60
1.7.0.0.00.0.0.00.00.009	(R) (R) TRANSFERÊNCIAS CORRENTES	-	-	-26.558,13	-183.921,67	183.921,67
1.7.2.1.51.0.1.00.00.009	(R) (R) RESTITUIÇÃO - COTA-PARTE DO IPVA	-	-	-26.558,13	-183.921,67	183.921,67
1.9.9.0.00.0.0.00.00.009	(R) (R) DEMAIS RECEITAS CORRENTES	-	-	-178.748,87	-1.206.372,25	1.206.372,25
1.9.9.9.12.2.1.01.00.009	(R) (R) DEDUÇÃO DE RECEITA DE ÔNUS SUCUMBÊNCIA	-	-	-	-876,89	876,89
1.9.9.9.99.2.1.01.00.009	(R) (R) DEDUÇÃO OUTRAS RECEITAS - PRIMÁRIAS - PRINCIPAL	-	-	-158.237,32	-1.153.440,24	1.153.440,24
1.9.9.9.99.2.1.03.00.009	(R) (R) DEDUÇÃO DE OUTRAS RECEITAS - EVENTUAIS - PRINCIPAL	-	-	-20.511,55	-52.055,12	52.055,12
2.2.1.3.01.0.1.00.00.009	(R) (R) DEDUÇÃO - ALIENAÇÃO DE BENS MÓVEIS E SEMOVENTES	-	-	-	-15.000,00	15.000,00

MUNICÍPIO: CAMPINAS/SP - PODER EXECUTIVO - CNPJ 51.885.242.0001-40

4º BIMESTRE DE 2026 - RREO (LRF, ART. 52, ALINEAS "A" E "B" DO INCISO I E II, ALÍNEAS "A" E "B" DO INCISO II) 5

BALANÇO ORÇAMENTÁRIO

RECEITAS	PREVISÃO		REALIZADAS		SALDO A
CATEGORIA ECONÔMICA/FONTES	INICIAL	ATUALIZADA	NO BIMESTRE	ATÉ O BIMESTRE	REALIZAR
I - RECEITAS CORRENTES (EXCETO INTRAORÇAMENTÁRIA)	10.232.223.184,00	10.325.423.913,81	1.522.883.989,54	6.774.416.799,26	3.551.007.114,55
IMPOSTOS, TAXAS E CONT. DE MELHORIA	5.369.280.991,00	5.369.280.991,00	840.780.259,06	3.668.428.754,15	1.700.852.236,85
IMPOSTOS	4.800.108.198,00	4.800.108.198,00	800.023.607,99	3.415.992.882,10	1.384.115.315,90
TAXAS	569.172.793,00	569.172.793,00	40.756.651,07	252.435.872,05	316.736.920,95
RECEITA DE CONTRIBUIÇÕES	424.433.434,00	425.233.659,00	66.569.959,59	258.754.174,17	166.479.484,83
CONTRIBUIÇÕES SOCIAIS	304.500.200,00	305.300.425,00	48.950.677,74	183.849.507,48	121.450.917,52
CONTRIBUIÇÃO PARA O CUSTEIO DO SERVIÇO DE ILUMINAÇÃO PÚBLICA	119.933.234,00	119.933.234,00	17.619.281,85	74.904.666,69	45.028.567,31
RECEITA PATRIMONIAL	1.014.348.376,00	1.014.793.673,57	96.595.465,65	422.847.182,77	591.946.490,80
EXPLORAÇÃO DO PATRIMÔNIO IMOBILIÁRIO DO ESTADO	4.542.290,00	4.542.290,00	236.852,52	954.434,18	3.587.855,82
VALORES MOBILIÁRIOS	982.661.086,00	983.106.383,57	96.358.613,13	421.892.748,59	561.213.634,98
JUROS E CORREÇÕES MONETÁRIAS	732.661.086,00	733.106.383,57	96.358.170,40	418.609.379,38	314.497.004,19
DIVIDENDOS	250.000.000,00	250.000.000,00	442,73	3.283.369,21	246.716.630,79
CESSÃO DE DIREITOS	27.145.000,00	27.145.000,00	0,00	0,00	27.145.000,00
RECEITA DE SERVIÇOS	49.901.661,00	49.901.661,00	8.451.060,94	30.118.331,15	19.783.329,85
SERVIÇOS ADMINISTRATIVOS E COMERCIAIS GERAIS	1.703.661,00	1.703.661,00	99.821,72	454.979,72	1.248.681,28
SERVIÇOS E ATIVIDADES FINANCEIRAS	188.000,00	188.000,00	0,00	0,00	188.000,00
OUTROS SERVIÇOS	48.010.000,00	48.010.000,00	8.351.239,22	29.663.351,43	18.346.648,57
TRANSFERÊNCIAS CORRENTES	2.972.492.616,00	3.013.087.886,32	451.195.198,00	2.117.005.975,79	896.081.910,53
TRANSFERÊNCIAS DA UNIÃO E DE SUAS ENTIDADES	698.398.091,00	721.776.909,82	120.699.305,14	484.929.992,13	236.846.917,69
TRANSFERÊNCIAS: ESTADOS/DISTRITO FEDERAL E ENTID	1.731.039.233,00	1.745.101.969,40	249.416.130,31	1.269.968.157,88	475.133.811,52
TRANSFERÊNCIAS DE INSTITUIÇÕES PRIVADAS	2.394.323,00	5.548.038,10	321.527,46	1.623.289,87	3.924.748,23
TRANSFERÊNCIAS DE OUTRAS INSTITUIÇÕES PÚBLICAS	540.660.969,00	540.660.969,00	80.758.235,09	360.484.535,91	180.176.433,09
OUTRAS RECEITAS CORRENTES	401.766.106,00	453.126.042,92	59.292.046,30	277.262.381,23	175.863.661,69
MULTAS ADMINISTRATIVAS, CONTRATUAIS E JUDICIAIS	64.955.974,00	65.231.380,25	4.049.124,33	16.943.524,61	48.287.855,64
INDENIZAÇÕES, RESTITUIÇÕES E RESSARCIMENTOS	45.746.477,00	45.971.138,20	12.165.851,52	39.724.699,51	6.246.438,69
BENS, DIREITOS E VALORES INCORPORADOS AO PATRIM	0,00	0,00	0,00	0,00	0,00
DEMAIS RECEITAS CORRENTES	291.063.655,00	341.923.524,47	43.077.070,45	220.594.157,11	121.329.367,36
II - RECEITAS DE CAPITAL	388.636.111,00	456.253.113,27	16.048.368,91	189.602.895,61	266.650.217,66
OPERAÇÕES DE CRÉDITO	294.457.906,00	296.700.170,96	0,00	134.444.103,06	162.256.067,90
OPERAÇÕES DE CRÉDITO - MERCADO INTERNO	294.457.906,00	296.700.170,96	0,00	134.444.103,06	162.256.067,90
ALIENAÇÃO DE BENS	2.076.727,00	2.076.727,00	42.699,18	295.121,56	1.781.605,44

ALIENAÇÃO DE BENS MÓVEIS	437.531,00	437.531,00	0,00	110.000,00	327.531,00
ALIENAÇÃO DE BENS IMÓVEIS	1.639.196,00	1.639.196,00	42.699,18	185.121,56	1.454.074,44
AMORTIZAÇÕES DE EMPRÉSTIMOS	2.217.873,00	2.217.873,00	299.933,05	1.213.827,05	1.004.045,95
TRANSFERÊNCIAS DE CAPITAL	89.883.605,00	115.554.766,06	3.209.458,61	13.946.267,69	101.608.498,37
TRANSFERÊNCIAS DA UNIÃO E DE SUAS ENTIDADES	89.813.111,00	115.353.256,50	2.956.202,80	13.693.011,88	101.660.244,62
TRANSFERÊNCIAS: ESTADOS/DISTRITO FEDERAL E ENTID	70.445,00	186.835,12	253.255,81	253.255,81	-66.420,69
DEMAIS TRANSFERÊNCIAS DE CAPITAL	49,00	14.674,44	0,00	0,00	14.674,44
OUTRAS RECEITAS DE CAPITAL	0,00	39.703.576,25	12.496.278,07	39.703.576,25	0,00
INTEGRALIZAÇÃO DO CAPITAL SOCIAL	0,00	0,00	0,00	0,00	0,00
DEMAIS RECEITAS DE CAPITAL	0,00	39.703.576,25	12.496.278,07	39.703.576,25	0,00
III = RECEITAS (INTRA-ORÇAMENTÁRIAS) = 700000+800000	1.104.402.705,00	1.105.542.884,80	193.546.957,41	789.019.385,37	316.523.499,43
SUBTOTAL DAS RECEITAS = I+II+III	11.725.262.000,00	11.887.219.911,88	1.732.479.315,86	7.753.039.080,24	4.134.180.831,64
IV - OPERAÇÕES DE CRÉDITO - REFINANCIAMENTO	0,00	0,00		0,00	0,00
SUBTOTAL COM REFINANCIAMENTO =	11.725.262.000,00	11.887.219.911,88	1.732.479.315,86	7.753.039.080,24	4.134.180.831,64
DÉFICIT				0,00	
TOTAL	11.725.262.000,00	11.887.219.911,88	1.732.479.315,86	7.753.039.080,24	4.134.180.831,64
SUPERÁVIT FINANCEIRO P/CRÉDITOS ADICIONAIS 522130100		387.251.188,60		387.251.188,60	

	DOTAÇÃO		DESPESAS		
DESPESAS	INICIAL	ATUAL	EMPENHADA	LIQUIDADA	PAGA
I - DESPESAS (EXCETO INTRA-ORÇAMENTÁRIAS)	10.161.590.717,00	10.868.357.319,04	8.306.014.052,03	5.982.831.310,92	5.759.770.657,29
DESPESAS CORRENTES	9.100.237.456,00	9.673.424.522,69	7.718.997.369,69	5.724.249.120,06	5.503.519.401,60
PESSOAL E ENCARGOS SOCIAIS	3.968.980.681,00	4.033.184.556,87	3.069.128.785,07	2.567.520.682,21	2.562.084.549,06
JUROS E ENCARGOS	170.227.554,00	170.592.554,00	168.816.725,00	69.581.113,80	69.581.113,80
OUTRAS DESPESAS	4.961.029.221,00	5.469.647.411,82	4.481.051.859,62	3.087.147.324,05	2.871.853.738,74
DESPESAS DE CAPITAL	911.590.656,00	1.045.902.691,35	587.016.682,34	258.582.190,86	256.251.255,69
INVESTIMENTOS	719.848.899,00	845.730.689,35	408.298.476,65	135.843.712,19	133.806.882,24
INVERSÕES FINANCEIRAS	73.522.936,00	83.521.936,00	65.016.574,82	47.650.726,72	47.356.621,50
AMORTIZAÇÃO DA DÍVIDA	118.218.821,00	116.650.066,00	113.701.630,87	75.087.751,95	75.087.751,95
RESERVA DE CONTINGÊNCIA	149.762.605,00	149.030.105,00			
II - DESPESAS (INTRAORÇAMENTÁRIAS)	1.103.252.705,00	1.139.072.970,66	838.981.255,13	791.084.504,90	753.199.778,36
DESPESAS CORRENTES	964.333.854,00	1.076.865.247,20	822.782.530,43	779.193.313,27	742.333.113,03
PESSOAL E ENCARGOS SOCIAIS	476.433.352,00	479.610.352,00	299.011.914,57	294.758.195,83	258.014.980,21
JUROS E ENCARGOS	19.653.000,00	19.653.000,00	19.653.000,00	12.030.372,71	12.030.372,71
OUTRAS DESPESAS	468.247.502,00	577.601.895,20	504.117.615,86	472.404.744,73	472.287.760,11
DESPESAS DE CAPITAL	138.918.851,00	62.207.723,46	16.198.724,70	11.891.191,63	10.866.665,33
INVESTIMENTOS	126.117.997,00	49.406.869,46	3.397.870,70	3.357.289,55	2.332.763,25
AMORTIZAÇÃO DA DÍVIDA	12.800.854,00	12.800.854,00	12.800.854,00	8.533.902,08	8.533.902,08
III - AMORTIZAÇÃO DA DÍVIDA/REFINANCIAM.	24.278.266,00	24.278.266,00	24.278.266,00	14.482.412,51	14.482.412,51
DÍVIDA CONTRATUAL INTERNA	24.278.266,00	24.278.266,00	24.278.266,00	14.482.412,51	14.482.412,51
IV - SUBTOTAL COM REFINANCIAMENTO	11.289.121.688,00	12.031.708.555,70	9.169.273.573,16	6.788.398.228,33	6.527.452.848,16
SUPERÁVIT =				964.640.851,91	1.225.586.232,08
IV - TOTAL COM SUPERÁVIT =	11.289.121.688,00	12.031.708.555,70	9.169.273.573,16	7.753.039.080,24	7.753.039.080,24
RESERVA DO RPPS	436.140.312,00	397.404.963,78			
TOTAL COM A RESERVA DO RPPS =	11.725.262.000,00	12.429.113.519,48			

4º BIMESTRE DE 2026 - RREO - DEMONSTRATIVO DA EXECUÇÃO DAS DESPESAS POR FUNÇÃO (ARTIGO 53, INCISO II, ALÍNEA "C" DA LC. 101/00)

CÓDIGOS/DESPESAS		DOTAÇÃO ANUAL		EMPENHADO		LIQUIDADO		SALDO A
FUNÇÃO/SUBFUNÇÃO		INICIAL	ATUALIZADA	NO BIMESTRE	ATÉ O BIMES-TRE	NO BIMESTRE	ATÉ O BIMES-TRE	LIQUIDAR
DESPESAS (EXCETO INTRA-ORÇAMENTÁRIAS) (I)		10.185.868.983,00	10.892.635.585,04	830.791.722,34	8.330.292.318,03	1.642.889.534,79	5.997.313.723,43	2.475.781.927,79
1 -	LEGISLATIVA	203.137.420,00	202.137.320,00	22.750.067,55	126.254.533,03	29.425.074,75	114.173.670,20	12.080.862,83
31	AÇÃO LEGISLATIVA	203.136.420,00	202.136.320,00	22.750.067,55	126.254.533,03	29.425.074,75	114.173.670,20	12.080.862,83
272	PREVIDÊNCIA DO REGIME ESTATUTÁRIO	1.000,00	1.000,00	0,00	0,00	0,00	0,00	0,00
4 -	ADMINISTRAÇÃO	653.457.230,00	650.628.343,79	83.406.624,78	430.581.097,59	96.663.470,51	349.860.361,56	80.720.736,03
121	PLANEJAMENTO E ORÇAMENTO	6.471.788,00	6.722.234,00	935.787,73	3.711.324,39	935.419,73	3.710.555,35	769,04
122	ADMINISTRAÇÃO GERAL	406.368.440,00	412.934.588,38	55.870.856,62	257.592.633,03	60.568.365,12	217.486.008,56	40.106.624,47
123	ADMINISTRAÇÃO FINANCEIRA	22.370.343,00	9.523.043,00	1.219.591,38	6.585.895,54	1.538.703,68	5.369.351,47	1.216.544,07
124	CONTROLE INTERNO	7.464.227,00	7.489.227,00	1.231.333,35	4.607.426,26	1.256.022,86	4.567.928,78	39.497,48
126	TECNOLOGIA DA INFORMAÇÃO	34.039.005,00	38.106.860,41	8.012.078,13	24.257.286,56	5.010.527,84	14.468.361,79	9.788.924,77
128	FORMAÇÃO DE RECURSOS HUMANOS	8.262.000,00	8.462.000,00	138.454,86	916.186,58	194.765,86	507.514,58	408.672,00
129	ADMINISTRAÇÃO DE RECEITAS	77.414.826,00	76.383.826,00	14.272.044,94	61.764.499,15	13.708.345,64	57.535.524,95	4.228.974,20
131	COMUNICAÇÃO SOCIAL	43.776.689,00	43.776.689,00	1.553.446,66	29.099.450,34	6.306.126,06	17.971.050,59	11.128.399,75
	DEMAIS SUBFUNÇÕES	47.289.912,00	47.229.876,00	173.031,11	42.046.395,74	7.145.193,72	28.244.065,49	13.802.330,25
6 -	SEGURANÇA PÚBLICA	157.557.623,00	160.048.145,00	23.917.535,22	99.467.244,60	21.989.906,75	84.276.228,38	60.580.900,40
122	ADMINISTRAÇÃO GERAL	125.643.332,00	126.078.854,00	18.416.169,89	72.233.122,04	18.185.240,15	69.409.192,01	53.845.731,96
182	DEFESA CIVIL	5.430.000,00	5.451.250,00	474.103,79	2.555.714,83	479.846,49	1.776.052,12	2.895.535,17
	DEMAIS SUBFUNÇÕES	26.484.291,00	28.518.041,00	5.027.261,54	24.678.407,73	3.324.820,11	13.090.984,25	3.839.633,27
7 -	RELAÇÕES EXTERIORES	44.146,00	44.146,00	34.331,00	34.331,00	20.000,00	20.000,00	14.331,00
212	COOPERAÇÃO INTERNACIONAL	44.146,00	44.146,00	34.331,00	34.331,00	20.000,00	20.000,00	14.331,00
8 -	ASSISTÊNCIA SOCIAL	400.086.405,00	419.531.314,80	36.475.523,92	312.322.773,51	60.652.625,68	239.355.359,01	72.967.414,50
241	ASSISTÊNCIA AO IDOSO	9.575.000,00	9.575.000,00	1.175.520,00	1.578.181,19	316.610,26	548.258,97	1.029.922,22
242	ASSISTÊNCIA AO PORTADOR COM DEFICIÊNCIA	0,00	0,00	0,00	0,00	0,00	0,00	0,00
243	ASSISTÊNCIA À CRIANÇA E AO ADOLESCENTE	36.227.500,00	36.227.500,00	4.603.330,73	16.588.636,55	2.901.688,55	12.425.736,72	4.162.899,83
244	ASSISTÊNCIA COMUNITÁRIA	2.370.000,00	2.820.943,00	334.125,05	2.591.607,27	510.466,09	1.938.320,26	653.287,01
245	SERVIÇOS SOCIOASSISTENCIAIS	225.293.518,00	237.327.233,97	12.188.008,31	198.145.887,86	36.899.705,89	151.393.262,48	46.752.625,38
246	SEGURANÇA E RENDA	32.000.000,00	28.440.000,00	0,00	24.482.574,38	3.686.475,38	17.439.080,26	7.043.494,12
122	ADMINISTRAÇÃO GERAL	55.772.094,00	65.764.148,72	12.840.560,39	41.262.939,15	11.138.386,06	35.187.408,52	6.075.530,63
	DEMAIS SUBFUNÇÕES	38.848.293,00	39.376.489,11	5.333.979,44	27.672.947,11	5.199.293,45	20.423.291,80	7.249.655,31
9 -	PREVIDÊNCIA SOCIAL	1.454.335.349,00	1.456.818.055,00	355.487,10	1.406.803.715,42	314.243.873,31	980.125.629,73	426.678.085,69
272	PREVIDÊNCIA DO REGIME ESTATUTÁRIO	1.454.335.349,00	1.456.818.055,00	355.487,10	1.406.803.715,42	314.243.873,31	980.125.629,73	426.678.085,69

10 -	SAÚDE	2.251.270.763,00	2.579.076.273,07	320.573.411,59	1.949.485.574,65	379.204.479,37	1.406.837.155,34	549.950.195,17
301	ATENÇÃO BÁSICA	440.578.744,00	514.561.852,39	76.152.752,68	312.278.349,48	75.485.391,34	270.640.514,22	41.637.835,26
302	ASSISTÊNCIA HOSPITALAR E AMBULATORIAL	1.184.118.582,00	1.409.062.973,10	186.380.905,01	1.136.344.474,65	206.508.413,52	774.127.350,55	362.217.124,10
303	SUPORTE PROFILÁTICO E TERAPEUTICO	34.560.768,00	53.836.612,90	9.339.597,03	37.449.292,08	8.396.908,76	29.890.896,61	7.558.395,47
305	VIGILÂNCIA EPIDEMIOLÓGICA	75.496.661,00	84.135.378,15	15.170.304,83	48.179.215,53	11.335.069,46	39.983.020,14	15.497.971,25
122	ADMINISTRAÇÃO GERAL	322.698.943,00	320.678.360,57	28.633.261,34	236.681.054,95	46.660.429,96	173.277.534,45	63.403.520,50
	DEMAIS SUBFUNÇÕES	193.817.065,00	196.801.095,96	4.896.590,70	178.553.187,96	30.818.266,33	118.917.839,37	59.635.348,59
11 -	TRABALHO	22.756.818,00	24.070.941,44	3.154.856,07	12.763.975,29	2.393.025,31	9.747.696,46	3.016.278,83
331	PROTEÇÃO E BENEFÍCIOS AO TABALHADOR	1.374.964,00	0,00	0,00	0,00	0,00	0,00	0,00
334	FOMENTO AO TRABALHO	7.516.280,00	9.418.905,67	443.423,22	2.868.905,33	267.779,10	2.245.428,10	623.477,23
122	ADMINISTRAÇÃO GERAL	13.865.574,00	14.652.035,77	2.711.432,85	9.895.069,96	2.125.246,21	7.502.268,36	2.392.801,60
12 -	EDUCAÇÃO	2.363.442.886,00	2.535.874.603,03	204.149.526,04	1.812.549.931,18	358.912.608,63	1.283.964.167,96	584.096.662,07
306	ALIMENTO E NUTRIÇÃO	416.894.749,00	440.477.988,00	11.757.584,00	257.918.995,99	41.550.504,02	158.960.662,92	98.958.333,07
361	ENSINO FUNDAMENTAL	577.959.856,00	617.906.597,03	73.005.161,26	447.607.137,94	86.797.707,18	329.304.981,74	118.302.156,20
362	ENSINO MÉDIO	2.012.000,00	2.012.000,00	0,00	1.680.000,00	140.837,00	140.837,00	1.539.163,00
363	ENSINO PROFISSIONAL	35.393.956,00	41.848.956,00	4.094.185,10	32.707.861,33	6.306.622,91	22.337.713,95	10.370.147,38
365	EDUCAÇÃO INFANTIL	1.168.509.666,00	1.248.396.403,00	104.283.010,25	915.033.471,97	199.363.132,72	679.400.108,99	235.633.362,98
366	EDUCAÇÃO DE JOVENS	55.906.390,00	59.971.390,00	7.514.786,56	47.870.876,44	8.001.775,64	26.312.284,76	21.558.591,68
367	EDUCAÇÃO ESPECIAL	63.168.064,00	63.168.064,00	-292.458,91	61.398.711,90	9.279.424,29	32.476.353,13	58.908.283,20
122	ADMINISTRAÇÃO GERAL	43.598.205,00	62.093.205,00	3.787.257,78	48.332.875,61	7.472.604,87	35.031.225,47	19.413.312,28
	DEMAIS SUBFUNÇÕES	0,00	0,00	0,00	0,00	0,00	0,00	19.413.312,28
13 -	CULTURA	113.302.898,00	118.692.338,96	13.349.393,65	67.112.264,72	16.990.876,80	53.895.211,83	31.028.853,93
391	PATRIMÔNIO HISTÓRICO ARTÍSTICO E ARQUEOLÓGICO	100.000,00	100.000,00	3.600,00	3.600,00	3.247,56	3.247,56	19.413.312,28
392	DIFUSÃO CULTURAL	40.613.716,00	45.913.156,96	5.104.354,18	21.282.053,98	5.859.154,36	15.803.564,80	3.877.330,38
122	ADMINISTRAÇÃO GERAL	65.655.174,00	65.555.174,00	8.195.026,47	39.143.581,93	9.917.220,30	33.586.659,38	5.556.922,55
	DEMAIS SUBFUNÇÕES	6.934.008,00	7.124.008,00	46.413,00	6.683.028,81	1.211.254,58	4.501.740,09	2.181.288,72
14 -	DIREITOS DA CIDADANIA	23.684.772,00	26.847.944,55	1.611.939,20	15.072.819,01	2.026.426,23	13.522.732,13	1.550.086,88
422	DIREITOS INDIVIDUAIS, COLETIVOS E DIFUSOS	17.860.035,00	21.089.637,64	1.609.884,20	10.234.847,87	1.793.739,41	9.333.042,02	901.805,85
	DEMAIS SUBFUNÇÕES	5.824.737,00	5.758.306,91	2.055,00	4.837.971,14	232.686,82	4.189.690,11	648.281,03
15 -	URBANISMO	1.236.063.671,00	1.293.423.544,93	46.703.512,05	1.007.419.161,27	185.924.992,36	678.572.861,31	328.846.299,96
451	INFRA-ESTRUTURA URBANA	380.762.069,00	435.358.175,93	20.018.852,53	270.031.149,25	25.750.209,14	60.162.465,57	209.868.683,68
452	SERVIÇOS URBANOS	734.864.950,00	734.846.676,05	9.558.007,39	649.334.219,28	137.659.344,84	540.191.519,37	109.142.699,91
122	ADMINISTRAÇÃO GERAL	92.088.526,00	92.319.974,95	16.120.768,96	59.783.110,05	15.992.321,63	58.847.734,47	935.375,58
	DEMAIS SUBFUNÇÕES	28.348.126,00	30.898.718,00	1.005.883,17	28.270.682,69	6.523.116,75	19.371.141,90	8.899.540,79
16 -	HABITAÇÃO	53.151.661,00	73.260.982,96	2.311.725,19	45.890.662,14	4.903.446,32	41.107.270,15	4.783.391,99
482	HABITAÇÃO URBANA	51.774.566,00	71.883.887,96	2.309.605,19	44.633.753,98	4.674.286,80	40.212.396,44	4.421.357,54
	DEMAIS SUBFUNÇÕES	1.377.095,00	1.377.095,00	2.120,00	1.256.908,16	229.159,52	894.873,71	362.034,45
18 -	GESTÃO AMBIENTAL	38.057.148,00	51.768.255,84	5.285.548,43	29.782.332,57	6.718.697,70	22.362.243,60	24.209.062,23
541	PRESERVAÇÃO E CONSERVAÇÃO AMBIENTAL	34.844.595,00	48.548.702,84	5.071.359,90	26.821.970,45	6.244.693,77	20.566.945,19	11.521.999,26
122	ADMINISTRAÇÃO GERAL	1.000,00	1.000,00	0,00	0,00	0,00	0,00	11.521.999,26
	DEMAIS SUBFUNÇÕES	3.211.553,00	3.218.553,00	214.188,53	2.960.362,12	474.003,93	1.795.298,41	1.165.063,71
19 -	CIÊNCIA E TECNOLOGIA	142.420,00	3.552.631,00	1.102.257,40	1.695.346,40	0,00	593.089,00	1.102.257,40
573	DIFUSÃO DO CONHECIMENTO CIENTÍFICO E TECNOLÓGICO	142.420,00	3.552.631,00	1.102.257,40	1.695.346,40	0,00	593.089,00	1.102.257,40
20 -	AGRICULTURA	12.304,00	12.304,00	0,00	0,00	0,00	0,00	0,00
606	EXTENSÃO RURAL	12.304,00	12.304,00	0,00	0,00	0,00	0,00	0,00
23 -	COMÉRCIO E SERVIÇOS	36.626.000,00	38.496.000,00	5.769.274,00	32.638.398,99	7.076.464,03	26.307.341,89	6.331.057,10
692	COMERCIALIZAÇÃO	36.626.000,00	38.496.000,00	5.769.274,00	32.638.398,99	7.076.464,03	26.307.341,89	6.331.057,10
26 -	TRANSPORTE	337.598.667,00	337.814.028,00	35.103.566,30	300.871.635,20	60.152.528,20	266.160.328,84	34.711.306,36
	DEMAIS SUBFUNÇÕES	337.598.667,00	337.814.028,00	35.103.566,30	300.871.635,20	60.152.528,20	266.160.328,84	34.711.306,36
27 -	DESPORTO E LAZER	42.434.250,00	46.915.615,00	1.294.507,10	16.922.645,49	891.736,16	7.529.209,72	9.393.435,77
811	DESPORTO DE RENDIMENTO	34.406.000,00	37.016.676,00	160.664,90	12.356.124,55	375.423,81	4.375.002,86	7.981.121,69
812	DESPORTO COMUNITÁRIO	8.028.250,00	9.898.939,00	1.133.842,20	4.566.520,94	516.312,35	3.154.206,86	1.412.314,08
28 -	ENCARGOS ESPECIAIS	662.465.872,00	724.592.692,67	23.442.635,75	662.623.875,97	94.699.302,68	418.903.166,32	243.720.709,65
841	REFINANCIAMENTO DA DÍVIDA INTERNA	27.744.535,00	27.744.535,00	0,00	27.744.535,00	4.364.650,16	17.072.692,55	10.671.842,45
843	SERVIÇO DA DÍVIDA INTERNA	281.901.606,00	280.983.083,00	294.941,87	276.726.585,87	32.869.993,75	140.583.878,55	136.142.707,32
846	OUTROS ENCARGOS ESPECIAIS	332.171.806,00	395.865.074,67	23.347.693,88	338.352.755,10	57.234.221,33	255.021.274,00	83.331.481,10
	DEMAIS SUBFUNÇÕES	20.647.925,00	20.000.000,00	-200.000,00	19.800.000,00	230.437,44	6.225.321,22	13.574.678,78
	TOTAL DA RESERVA DE CONTINGÊNCIA	136.240.680,00	149.030.105,00	0,00	0,00	0,00	0,00	0,00
	RESERVA DE CONTINGÊNCIA GERAL	136.240.680,00	149.030.105,00	0,00	0,00	0,00	0,00	0,00
	DESPESAS (INTRA-ORÇAMENTÁRIAS) (II)	1.103.252.705,00	1.139.072.970,66	95.603.437,13	838.981.255,13	195.355.891,03	791.084.504,90	47.896.750,23
	TOTAL (III) = (I + II)	11.289.121.688,00	12.031.708.555,70	926.395.159,47	9.169.273.573,16	1.838.245.425,82	6.788.398.228,33	2.523.678.678,02
	DESPESAS (INTRA-ORÇAMENTÁRIAS) (II)	1.103.252.705,00	1.139.072.970,66	95.603.437,13	838.981.255,13	195.355.891,03	791.084.504,90	47.896.750,23
1 -	LEGISLATIVA	52.890.000,00	53.890.100,00	9.355.027,10	33.829.137,18	9.585.796,34	33.255.675,68	573.461,50
31	AÇÃO LEGISLATIVA	52.890.000,00	53.890.100,00	9.355.027,10	33.829.137,18	9.585.796,34	33.255.675,68	573.461,50
4 -	ADMINISTRAÇÃO	48.119.813,00	48.661.813,00	8.233.571,62	30.361.439,81	8.352.859,72	30.336.343,77	25.096,04
121	PLANEJAMENTO E ORÇAMENTO	939.377,00	939.377,00	132.385,60	447.459,08	132.385,60	447.459,08	0,00
122	ADMINISTRAÇÃO GERAL	36.034.915,00	36.576.915,00	5.830.875,18	21.281.608,91	5.950.163,28	21.256.512,87	25.096,04
123	ADMINISTRAÇÃO FINANCEIRA	827.550,00	827.550,00	104.669,40	369.926,42	104.669,40	369.926,42	0,00
124	CONTROLE INTERNO	643.001,00	643.001,00	112.872,62	410.646,66	112.872,62	410.646,66	0,00
129	ADMINISTRAÇÃO DE RECEITAS	9.088.899,00	9.088.899,00	1.953.961,52	7.482.447,64	1.953.961,52	7.482.447,64	0,00
131	COMUNICAÇÃO SOCIAL	586.071,00	586.071,00	98.807,30	369.351,10	98.807,30	369.351,10	0,00
6 -	SEGURANÇA PÚBLICA	23.582.532,00	23.582.532,00	3.776.284,66	14.277.973,98	3.776.284,66	14.277.973,98	0,00
122	ADMINISTRAÇÃO GERAL	23.582.532,00	23.582.532,00	3.776.284,66	14.277.973,98	3.776.284,66	14.277.973,98	0,00
8 -	ASSISTÊNCIA SOCIAL	11.918.155,00	14.778.155,00	2.246.972,34	7.464.597,20	2.246.972,34	7.464.597,20	0,00
245	SERVIÇOS SOCIOASSISTENCIAIS	6.277.024,00	6.837.024,00	715.195,92	3.074.520,30	715.195,92	3.074.520,30	0,00
122	ADMINISTRAÇÃO GERAL	5.357.997,00	7.657.997,00	1.506.078,38	4.108.559,28	1.506.078,38	4.108.559,28	0,00
306	ALIMENTO E NUTRIÇÃO	283.134,00	283.134,00	25.698,04	281.517,62	25.698,04	281.517,62	0,00
9 -	PREVIDÊNCIA SOCIAL	0,00	38.625.348,22	0,00	31.726.529,12	-1.475,91	31.725.053,21	1.475,91
272	PREVIDÊNCIA DO REGIME ESTATUTÁRIO	0,00	38.625.348,22	0,00	31.726.529,12	-1.475,91	31.725.053,21	1.475,91
10 -	SAÚDE	177.645.538,00	177.400.538,00	25.129.590,52	94.127.062,36	25.129.590,52	94.127.062,36	0,00

301	ATENÇÃO BÁSICA	85.946.791,00	85.946.791,00	10.118.411,02	38.435.012,20	10.118.411,02	38.435.012,20	0,00
302	ASSISTÊNCIA HOSPITALAR E AMBULATORIAL	63.918.596,00	63.918.596,00	10.223.820,76	38.273.063,62	10.223.820,76	38.273.063,62	0,00
305	VIGILÂNCIA EPIDEMIOLÓGICA	10.313.091,00	10.313.091,00	1.502.080,58	5.599.794,44	1.502.080,58	5.599.794,44	0,00
122	ADMINISTRAÇÃO GERAL	17.467.060,00	17.222.060,00	3.285.278,16	11.819.192,10	3.285.278,16	11.819.192,10	0,00
11 -	TRABALHO	292.216,00	292.216,00	42.960,90	166.137,12	42.960,90	166.137,12	0,00
122	ADMINISTRAÇÃO GERAL	292.216,00	292.216,00	42.960,90	166.137,12	42.960,90	166.137,12	0,00
12 -	EDUCAÇÃO	289.058.021,00	277.897.907,37	42.074.376,38	148.486.614,18	43.572.621,69	143.746.259,68	4.740.354,50
361	ENSINO FUNDAMENTAL	125.907.053,00	98.567.372,37	13.187.759,62	51.040.290,14	13.187.759,62	50.768.049,23	272.240,91
363	ENSINO PROFISSIONAL	4.076.689,00	4.346.689,00	0,00	3.904.584,95	644.718,49	2.307.020,38	1.597.564,57
365	EDUCAÇÃO INFANTIL	149.394.337,00	162.863.904,00	28.886.616,76	84.601.232,54	28.886.616,76	84.513.473,45	87.759,09
366	EDUCAÇÃO DE JOVENS E ADULTOS	4.234.225,00	4.234.225,00	0,00	4.139.228,27	608.795,94	2.057.835,56	2.081.392,71
122	ADMINISTRAÇÃO GERAL	5.445.717,00	7.885.717,00	0,00	4.801.278,28	244.730,88	4.099.881,06	701.397,22
13 -	CULTURA	8.045.805,00	7.371.805,00	1.136.744,40	4.325.790,98	1.136.744,40	4.325.790,98	0,00
392	DIFUSÃO CULTURAL	674.000,00	0,00	0,00	0,00	0,00	0,00	0,00
122	ADMINISTRAÇÃO GERAL	7.371.805,00	7.371.805,00	1.136.744,40	4.325.790,98	1.136.744,40	4.325.790,98	0,00
14 -	DIREITOS DA CIDADANIA	1.225.562,00	1.225.562,00	39.544,52	1.061.463,14	39.544,52	1.061.463,14	0,00
242	ASSISTÊNCIA AO PORTADOR COM DEFICIÊNCIA	356.220,00	356.220,00	0,00	356.220,00	0,00	356.220,00	0,00
422	DIREITOS INDIVIDUAIS, COLETIVOS E DIFUSOS	869.342,00	869.342,00	39.544,52	705.243,14	39.544,52	705.243,14	0,00
15 -	URBANISMO	16.247.080,00	18.072.305,00	2.642.119,38	10.903.274,12	3.666.645,68	10.902.800,42	473,70
451	INFRA-ESTRUTURA URBANA	3.120.114,00	4.945.339,00	561.920,56	3.044.237,94	1.586.446,86	3.043.764,24	473,70
452	SERVIÇOS URBANOS	4.132.220,00	4.132.220,00	650.896,58	2.453.776,76	650.896,58	2.453.776,76	0,00
122	ADMINISTRAÇÃO GERAL	8.994.746,00	8.994.746,00	1.429.302,24	5.405.259,42	1.429.302,24	5.405.259,42	0,00
16 -	HABITAÇÃO	1.202.237,00	991.381,09	157.588,77	476.319,31	117.481,32	436.211,86	40.107,45
482	HABITAÇÃO URBANA	1.202.237,00	991.381,09	157.588,77	476.319,31	117.481,32	436.211,86	40.107,45
18 -	GESTÃO AMBIENTAL	2.677.771,00	2.677.771,00	497.329,94	1.775.685,48	497.329,94	1.775.685,48	0,00
541	PRESERVAÇÃO E CONSERVAÇÃO AMBIENTAL	2.677.771,00	2.677.771,00	497.329,94	1.775.685,48	497.329,94	1.775.685,48	0,00
26 -	TRANSPORTE	82.273,00	82.273,00	13.764,62	51.306,30	13.764,62	51.306,30	0,00
	DEMAIS SUBFUNÇÕES	82.273,00	82.273,00	13.764,62	51.306,30	13.764,62	51.306,30	0,00
28 -	ENCARGOS ESPECIAIS	470.265.702,00	473.523.263,98	257.561,98	459.947.924,85	97.178.770,29	417.432.143,72	42.515.781,13
843	SERVIÇO DA DÍVIDA INTERNA	32.453.854,00	32.453.854,00	-	32.453.854,00	5.303.600,61	20.564.274,79	11.889.579,21
845	TRANSFERÊNCIAS	41.867.840,00	41.867.840,00	-	41.867.840,00	6.441.206,16	25.325.759,56	16.542.080,44
846	OUTROS ENCARGOS ESPECIAIS	395.944.008,00	399.201.569,98	257.561,98	385.626.230,85	85.433.963,52	371.542.109,37	14.084.121,48

DEMONSTRATIVO DA RECEITA CORRENTE LÍQUIDA - (LRF, ART. 53,§ I, INCISO IV, ART. 20)

PERÍODO DE REFERÊNCIA: SET/2025 A AGO/2026

RECEITAS CORRENTES	SETEMBRO	OUTUBRO	NOVEMBRO	DEZEMBRO	JANEIRO	FEVEREIRO	MARÇO	ABRIL	MAIO	JUNHO	JULHO	AGOSTO	TOTAL
	781.268.242,66	713.871.990,31	886.291.469,17	967.264.807,45	1.154.602.234,49	942.504.657,08	935.297.269,27	785.153.481,86	861.692.126,12	820.191.225,16	790.526.730,03	788.803.790,29	10.427.468.023,89
IMPOSTOS, TAXAS E COM. MELHORIA	375.925.941,30	400.128.071,62	496.854.155,68	460.973.111,81	612.458.929,30	587.906.587,46	389.353.330,18	392.763.732,13	427.298.132,23	417.867.783,79	426.921.276,54	413.858.982,52	5.402.310.034,56
IPTU	104.014.982,29	107.076.873,25	108.083.428,04	115.255.824,11	257.190.048,31	263.884.974,87	118.203.371,23	110.288.467,61	136.889.239,98	104.387.106,79	111.732.921,94	100.730.441,03	1.637.737.679,45
ISS	174.973.977,71	197.536.721,44	294.773.187,00	217.948.003,48	212.701.555,63	167.470.322,83	172.195.065,38	190.138.144,94	198.093.340,54	214.229.285,90	218.169.405,93	214.744.588,07	2.472.973.598,85
ITBI	25.947.438,66	31.081.137,70	26.808.939,33	38.628.226,81	34.480.493,45	42.432.030,51	30.403.469,83	25.192.330,04	26.956.682,97	31.615.684,71	32.350.837,91	30.290.357,71	376.187.629,63
IRRF	51.886.071,51	44.613.746,74	47.908.043,58	65.973.309,59	62.688.414,20	39.972.620,30	42.799.256,59	44.325.392,88	43.268.488,60	46.163.486,02	43.753.943,34	48.251.112,06	581.603.885,41
OUTROS, TAXAS E CONTMELHORIA	19.103.471,13	19.819.592,49	19.280.557,73	23.167.747,82	45.398.417,71	74.146.638,95	25.752.167,15	22.819.396,66	22.090.380,14	21.472.220,37	20.914.167,42	19.842.483,65	333.807.241,22
RECEITA DE CONTRIBUIÇÕES.	33.637.068,35	31.067.363,33	28.816.354,92	56.871.164,77	31.888.446,39	31.918.389,08	31.633.974,82	26.204.353,11	37.349.794,52	33.189.256,66	35.258.337,04	31.311.622,55	409.146.125,54
RECEITA PATRIMONIAL	97.436.357,54	38.104.979,81	95.959.163,46	38.927.980,33	49.294.231,57	34.607.899,03	73.720.060,94	51.318.333,05	71.780.675,96	45.530.516,57	37.315.999,60	59.279.466,05	693.275.663,91
RENDIMENTOS DE APLICAÇÃO FINANCEIRA	38.997.151,33	37.219.535,64	52.567.596,83	38.773.849,71	49.167.946,26	34.515.718,37	73.588.534,01	51.183.576,36	71.681.205,69	42.114.226,07	37.196.361,29	59.161.811,33	586.167.512,89
OUTRAS RECEITAS PATRIMONIAIS	58.439.206,21	885.444,17	43.391.566,63	154.130,62	126.285,31	92.180,66	131.526,93	134.756,69	99.470,27	3.416.290,50	119.638,31	117.654,72	107.108.151,02
RECEITA DE SERVIÇOS	3.977.876,56	3.486.493,55	3.419.512,34	4.650.201,25	3.589.731,88	3.248.559,75	3.732.575,62	3.371.769,19	3.172.630,33	4.552.003,44	4.580.472,14	3.870.588,80	45.652.414,85
TRANSFERÊNCIAS CORRENTES	267.375.713,67	233.000.999,73	206.759.896,56	343.073.069,59	433.308.925,43	267.274.607,10	365.746.142,91	272.995.726,69	285.196.129,53	289.197.430,39	248.911.469,21	258.730.259,57	3.471.570.370,38
COTA-PARTE DO FPM	14.050.879,74	9.423.431,52	12.809.644,84	20.628.301,36	13.088.375,48	16.456.008,98	9.965.109,44	11.732.948,35	14.200.592,54	14.961.621,68	15.910.322,50	12.626.564,02	165.853.800,45
COTA-PARTE DO ICMS	120.402.422,72	99.218.162,00	91.411.248,18	143.304.139,41	105.224.636,52	67.403.692,33	158.342.602,52	101.364.493,46	107.347.111,59	133.467.738,51	108.469.193,67	116.355.383,98	1.352.310.824,89
COTA-PARTE DO IPVA	15.021.402,49	14.099.722,18	10.506.418,89	20.591.489,65	206.801.985,29	87.272.444,46	67.276.777,43	55.462.294,23	48.630.615,98	15.194.036,20	16.733.704,07	16.514.553,14	574.105.444,01
COTA-PARTE DO ITR	112.466,30	571.223,54	47.450,38	45.924,68	33.587,95	13.750,19	21.387,37	6.196,66	36.568,14	7.667,62	4.181,41	27.069,91	927.474,15
TRANSFER. DA LC 61/1989	829.890,80	826.815,55	760.937,73	874.077,28	845.983,79	816.886,76	731.549,48	787.052,98	732.761,31	1.152.090,46	1.078.819,76	1.004.705,68	10.441.571,58
TRANSFERÊNCIAS DO FUNDEB	45.372.132,38	38.571.356,23	36.682.571,09	59.771.118,59	52.779.912,39	33.668.733,31	59.742.832,68	39.839.568,76	41.383.338,19	47.941.644,59	37.783.184,27	41.581.004,74	535.117.397,22
OUTRAS TRANSFERÊNCIAS CORRENTES	71.586.519,24	70.290.288,71	54.541.625,45	97.858.018,62	54.534.444,01	61.643.091,07	69.665.883,99	63.803.172,25	72.865.141,78	76.472.631,33	68.932.063,53	70.620.978,10	832.813.858,08
OUTRAS RECEITAS CORRENTES	2.915.285,24	8.084.082,27	54.482.386,21	62.769.279,70	24.061.969,92	17.548.614,66	71.111.184,80	38.499.567,69	36.894.763,55	29.854.234,31	37.539.175,50	21.752.870,80	405.513.414,65
DEDUÇÕES (II) =	85.474.630,35	79.679.585,33	99.534.906,56	121.242.942,79	129.048.340,71	84.882.555,89	141.614.718,83	102.280.373,00	123.642.286,46	97.117.126,84	87.563.257,97	107.223.823,55	1.259.304.548,28
CONTRIBUIÇÃO PLANO SEG. SOCIAL SERVIDOR	23.909.169,06	22.175.037,45	22.173.871,68	44.606.266,85	22.197.041,55	22.071.892,49	22.634.042,12	23.389.714,32	20.413.025,51	22.974.390,54	26.154.889,61	22.513.571,66	295.212.912,84
COMPENSAÇÃO FINANCEIRA ENTRE REGIMES	6.294.034,77	5.933.635,54	10.504.148,50	16.944.743,28	3.430.980,10	4.548.739,51	10.810.813,22	4.951.894,03	8.557.024,46	11.452.219,14	10.220.499,02	7.071.338,81	100.720.070,38
RENDIMENTOS/ APLICAÇÕES DE REC PREVID.	26.210.275,62	26.743.041,47	43.749.746,49	23.837.101,58	38.221.405,34	23.869.367,46	60.869.978,97	40.068.167,61	60.482.706,69	29.733.814,41	24.046.993,80	48.333.257,84	446.165.857,28
DEDUÇÃO DO FUNDEB	29.061.150,90	24.827.870,87	23.107.139,89	35.854.831,08	65.198.913,72	34.392.556,43	47.299.884,52	33.870.597,04	34.189.529,80	32.956.702,75	27.140.875,54	29.305.655,24	417.205.707,78
RCL (III) (I - II) =	695.793.612,31	634.192.404,98	786.756.562,61	846.021.864,66	1.025.553.893,78	857.622.101,19	793.682.550,44	682.873.108,86	738.049.839,66	723.074.098,32	702.963.472,06	681.579.966,74	9.168.163.475,61

(-) TRANSFERÊNCIAS OBRIGATÓRIAS DA UNIÃO RELATIVAS ÀS EMENDAS INDIVIDUAIS (ART. 166-A, § 1º, DA CF) (IV)	2.050.000,00	2.395.000,00	1.450.000,00	4.511.397,00	0,00	0,00	0,00	0,00	5.000.000,00	1.100.000,00	0,00	0,00	16.506.397,00
RCL AJUSTADA P/CÁLCULO DOS LIMITES DE ENDIVIDAMENTO (V) = (III - IV)	693.743.612,31	631.797.404,98	785.306.562,61	841.510.467,66	1.025.553.893,78	857.622.101,19	793.682.550,44	682.873.108,86	733.049.839,66	721.974.098,32	702.963.472,06	681.579.966,74	9.151.657.078,61
(-) TRANSFERÊNCIAS OBRIGATÓRIAS DA UNIÃO RELATIVAS ÀS EMENDAS DE BANCADA (ART. 166, § 16, DA CF) (VI)	0,00	0,00	0,00	2.200.000,00	0,00	0,00	0,00	0,00	0,00	0,00	0,00	0,00	2.200.000,00
(-) TRANSFERÊNCIAS DA UNIÃO RELATIVAS A REMUNERAÇÃO DOS ACSS E ACE (CF, ART. 198, §11) (VII) 04.04.99.04.07 8720 6212 171350.11.01 E 1713.50.31.00 = 313	2.252.712,00	2.252.712,00	2.252.712,00	4.505.424,00	2.402.322,00	2.402.322,00	2.402.322,00	2.502.824,00	2.502.824,00	2.502.824,00	2.512.550,00	2.506.066,00	30.997.614,00
(-) OUTRAS DEDUÇÕES CONSTITUCIONAIS OU LEGAIS (VIII)	0,00	0,00	0,00	0,00	0,00	0,00	0,00	0,00	0,00	0,00	0,00	0,00	0,00
RCL AJUSTADA P/CÁLCULO DOS LIMITES DA DESPESA COM PESSOAL (IX = (V - VI-VII-VIII)	691.490.900,31	629.544.692,98	783.053.850,61	834.805.043,66	1.023.151.571,78	855.219.779,19	791.280.228,44	680.370.284,86	730.547.015,66	719.471.274,32	700.450.922,06	679.073.900,74	9.118.459.464,61
ARTIGO 167-A DA CONSTITUIÇÃO FEDERAL													PERCENTUAL
RECEITAS CORRENTES S/ INTRAORÇAMENTARIA	752.207.091,76	689.044.119,44	863.184.329,28	931.409.976,37	1.089.403.320,77	908.112.100,65	887.997.384,75	751.282.884,82	827.502.596,32	787.234.522,41	763.385.854,49	759.498.135,05	10.010.262.316,11
DESPESAS CORRENTES LIQUIDADAS S/ INTRAORÇAM.	654.255.495,28	738.783.759,59	693.354.926,01	923.660.084,55	577.726.462,28	709.503.054,22	733.735.693,18	713.777.748,21	715.180.035,32	709.685.502,81	860.525.225,97	704.115.398,07	8.734.303.385,49
PERCENTUAL													87,25

DEMONSTRATIVO DAS RECEITAS E DESPESAS PREVIDENCIÁRIAS

4º RREO DE 2026- ANEXO 4 (LRF, ART. 53, INCISO II)

RECEITAS PREVIDENCIÁRIAS - RPPS - FUNDO EM CAPITALIZAÇÃO (PLANO PREVIDENCIÁRIO)	EXECUÇÃO DA RECEITA	
	PREVISÃO ATUALIZADA (A)	RECEITAS REALIZADAS ATÉ O BIMESTRE (B)
RECEITAS	1.312.204.912,00	1.030.856.760,83
RECEITAS CORRENTES (I)	1.312.204.912,00	1.022.322.858,75
RECEITA DE CONTRIBUIÇÕES DOS SEGURADOS	175.266.945,00	111.196.346,10
ATIVO	145.132.055,00	91.510.992,85
INATIVO	26.383.138,00	17.170.995,17
PENSIONISTA	3.751.752,00	2.514.358,08
RECEITA DE CONTRIBUIÇÕES PATRONAIS	304.857.652,00	178.802.796,56
ATIVO	304.857.652,00	178.802.796,56
INATIVO	-	-
PENSIONISTA	-	-
RECEITA PATRIMONIAL	388.576.947,00	317.415.376,39
RECEITAS IMOBILIÁRIAS	43.947,00	28.683,50
RECEITAS DE VALORES MOBILIÁRIOS	388.533.000,00	317.386.692,89
OUTRAS RECEITAS PATRIMONIAIS		
RECEITA DE SERVIÇOS	175.000,00	113.760,37
OUTRAS RECEITAS CORRENTES	443.328.368,00	414.794.579,33
COMPENSAÇÃO FINANCEIRA ENTRE OS REGIMES	47.231.339,00	32.312.637,21
RECEITA DE APORTES PERIÓDICOS PARA AMORTIZAÇÃO DE DÉFICIT ATUARIAL DO RPPS (II)	395.944.008,00	370.307.732,20
DEMAIS RECEITAS CORRENTES	153.021,00	12.174.209,92
RECEITAS DE CAPITAL (III)	-	8.533.902,08
ALIENAÇÃO DE BENS, DIREITOS E ATIVOS	-	-
AMORTIZAÇÃO DE EMPRÉSTIMOS	-	8.533.902,08
OUTRAS RECEITAS DE CAPITAL	-	-
TOTAL DAS RECEITAS DO FUNDO EM CAPITALIZAÇÃO (IV) = (I + III - II)	916.260.904,00	660.549.028,63

DESPESAS PREVIDENCIÁRIAS - RPPS - FUNDO EM CAPITALIZAÇÃO (PLANO PREVIDENCIÁRIO)	EXECUÇÃO DA DESPESA				
	DOTAÇÃO ATUALIZADA (C)	DESPESAS EMPENHADAS ATÉ O BIMESTRE (D)	DESPESAS LIQUIDADAS ATÉ O BIMESTRE (E)	DESPESAS PAGAS ATÉ O BIMESTRE (F)	INSCRITAS EM RPNP NO EXERCÍCIO (G)
DESPESAS					
BENEFÍCIOS	865.975.500,00	835.869.266,94	482.487.538,98	482.487.167,31	-
APOSENTADORIAS	722.789.100,00	701.240.033,28	394.821.259,12	394.821.259,12	
PENSÕES POR MORTE	143.186.400,00	134.629.233,66	87.666.279,86	87.665.908,19	
OUTRAS DESPESAS PREVIDENCIÁRIAS	10.199.100,00	841.273,95	559.018,47	559.018,47	-
COMPENSAÇÃO FINANCEIRA ENTRE OS REGIMES	21.600,00	20.000,00	11.360,64	11.360,64	
DEMAIS DESPESAS PREVIDENCIÁRIAS	10.177.500,00	821.273,95	547.657,83	547.657,83	
TOTAL DAS DESPESAS DO FUNDO EM CAPITALIZAÇÃO (V)	876.174.600,00	836.710.540,89	483.046.557,45	483.046.185,78	-
RESULTADO PREVIDENCIÁRIO - FUNDO EM CAPITALIZAÇÃO (VI) = (IV – V)	40.086.304,00	-176.161.512,26	177.502.471,18	177.502.842,85	

RESERVA ORÇAMENTÁRIA DO RPPS	PREVISÃO ORÇAMENTÁRIA
RESERVA ORÇAMENTÁRIA DO RPPS	
VALOR	397.404.963,78

APORTES DE RECURSOS PARA O FUNDO EM CAPITALIZAÇÃO DO RPPS	APORTES REALIZADOS
APORTES DE RECURSOS PARA O FUNDO EM CAPITALIZAÇÃO DO RPPS	370.307.732,20
PLANO DE AMORTIZAÇÃO - CONTRIBUIÇÃO PATRONAL SUPLEMENTAR	-
PLANO DE AMORTIZAÇÃO - APORTE PERIÓDICO DE VALORES PREDEFINIDOS	370.307.732,20
OUTROS APORTES PARA O RPPS	-
RECURSOS PARA COBERTURA DE DÉFICIT FINANCEIRO	-

-

BENS E DIREITOS DO RPPS (FUNDO EM CAPITALIZAÇÃO)	SALDO ATUAL
BENS E DIREITOS DO RPPS (FUNDO EM CAPITALIZAÇÃO)	11.948.882.736,15
CAIXA E EQUIVALENTES DE CAIXA	584.057.522,67
INVESTIMENTOS E APLICAÇÕES	2.204.234.271,67
OUTROS BENS E DIREITOS	9.160.590.941,81

RECEITAS PREVIDENCIÁRIAS - RPPS - FUNDO EM REPARTIÇÃO (PLANO FINANCEIRO)	EXECUÇÃO DA RECEITA	
	PREVISÃO ATUALIZADA (A)	RECEITAS REALIZADAS ATÉ O BIMESTRE (B)
RECEITAS		
RECEITAS CORRENTES (VII)	374.769.315,00	217.370.780,99
RECEITA DE CONTRIBUIÇÕES DOS SEGURADOS	127.398.661,00	71.107.906,80
ATIVO	96.064.413,00	52.205.459,97
INATIVO	29.757.536,00	17.840.768,29
PENSIONISTA	1.576.712,00	1.061.678,54
RECEITA DE CONTRIBUIÇÕES PATRONAIS	172.729.694,00	92.501.338,00
ATIVO	172.729.694,00	92.501.338,00
INATIVO		
PENSIONISTA		
RECEITA PATRIMONIAL	9.600.000,00	2.885.095,80
RECEITAS IMOBILIÁRIAS	-	-
RECEITAS DE VALORES MOBILIÁRIOS	9.600.000,00	2.885.095,80
OUTRAS RECEITAS PATRIMONIAIS		
RECEITA DE SERVIÇOS	165.300,00	128.698,72
OUTRAS RECEITAS CORRENTES	64.875.660,00	50.747.741,67
COMPENSAÇÃO FINANCEIRA ENTRE OS REGIMES	34.808.660,00	28.730.871,08
DEMAIS RECEITAS CORRENTES	30.067.000,00	22.016.870,59
RECEITAS DE CAPITAL (VIII)	796,00	412,16
ALIENAÇÃO DE BENS, DIREITOS E ATIVOS	-	-
AMORTIZAÇÃO DE EMPRÉSTIMOS	796,00	412,16
OUTRAS RECEITAS DE CAPITAL		
TOTAL DAS RECEITAS DO FUNDO EM REPARTIÇÃO (IX) = (VII + VIII)	374.770.111,00	217.371.193,15

DESPESAS PREVIDENCIÁRIAS - RPPS - FUNDO EM REPARTIÇÃO (PLANO FINANCEIRO)	EXECUÇÃO DA DESPESA				
	DOTAÇÃO ATUALIZADA (C)	DESPESAS EMPENHADAS ATÉ O BIMESTRE (D)	DESPESAS LIQUIDADAS ATÉ O BIMESTRE (E)	DESPESAS PAGAS ATÉ O BIMESTRE (F)	INSCRITAS EM RPNP NO EXERCÍCIO (G)
DESPESAS					
BENEFÍCIOS	570.121.000,00	567.470.375,61	495.202.005,68	495.201.050,49	-
APOSENTADORIAS	513.000.000,00	511.931.840,49	454.771.374,12	454.770.418,93	
PENSÕES POR MORTE	57.121.000,00	55.538.535,12	40.430.631,56	40.430.631,56	
OUTRAS DESPESAS PREVIDENCIÁRIAS	9.041.106,00	2.283.351,28	1.532.695,96	1.532.695,96	-
COMPENSAÇÃO FINANCEIRA ENTRE OS REGIMES	975.000,00	700.634,86	480.812,38	480.812,38	
DEMAIS DESPESAS PREVIDENCIÁRIAS	8.066.106,00	1.582.716,42	1.051.883,58	1.051.883,58	
TOTAL DAS DESPESAS DO FUNDO EM REPARTIÇÃO (X)	579.162.106,00	569.753.726,89	496.734.701,64	496.733.746,45	-
RESULTADO PREVIDENCIÁRIO - FUNDO EM REPARTIÇÃO (XI) = (IX – X)	-204.391.995,00	-352.382.533,74	-279.363.508,49	-279.362.553,30	

APORTES DE RECURSOS PARA O FUNDO EM REPARTIÇÃO DO RPPS	APORTES REALIZADOS
APORTES DE RECURSOS PARA O FUNDO EM REPARTIÇÃO DO RPPS	285.775.588,41
RECURSOS PARA COBERTURA DE INSUFICIÊNCIAS FINANCEIRAS	285.775.588,41
RECURSOS PARA FORMAÇÃO DE RESERVA	-

BENS E DIREITOS DO RPPS (FUNDO EM REPARTIÇÃO)	SALDO ATUAL
BENS E DIREITOS DO RPPS (FUNDO EM REPARTIÇÃO)	35.678.070,65
CAIXA E EQUIVALENTES DE CAIXA	23.558.456,55
INVESTIMENTOS E APLICAÇÕES	2.156.542,95
OUTROS BENS E DIREITOS	9.963.071,15

RECEITAS DA ADMINISTRAÇÃO - RPPS	EXECUÇÃO DA RECEITA	
	PREVISÃO ATUALIZADA (A)	REALIZADAS ATÉ O BIMESTRE (B)
RECEITAS DA ADMINISTRAÇÃO - RPPS		
RECEITAS CORRENTES	44.689.729,00	27.014.807,76
TOTAL DAS RECEITAS DA ADMINISTRAÇÃO RPPS - (XII)	44.689.729,00	27.014.807,76

DESPESAS DA ADMINISTRAÇÃO - RPPS	EXECUÇÃO DA DESPESA				
	DOTAÇÃO ATUALIZADA (C)	EMPENHADAS ATÉ O BIMESTRE (D)	LIQUIDADAS ATÉ O BIMESTRE (E)	PAGAS ATÉ O BIMESTRE (F)	INSCRITAS EM RPNP NO EXERCÍCIO (G)
DESPESAS DA ADMINISTRAÇÃO - RPPS					
DESPESAS CORRENTES (XIII)	42.434.739,00	28.983.405,96	18.371.389,96	18.330.760,50	0,00
PESSOAL E ENCARGOS SOCIAIS	11.382.148,00	8.117.000,00	6.843.978,41	6.837.475,97	
DEMAIS DESPESAS CORRENTES	31.052.591,00	20.866.405,96	11.527.411,55	11.493.284,53	
DESPESAS DE CAPITAL (XIV)	198.000,00	74.190,24	49.460,16	49.460,16	
TOTAL DAS DESPESAS DA ADMINISTRAÇÃO RPPS (XV) = (XIII + XIV)	42.632.739,00	29.057.596,20	18.420.850,12	18.380.220,66	0,00
RESULTADO DA ADMINISTRAÇÃO RPPS (XVI) = (XII – XV)	2.056.990,00	-2.042.788,44	8.593.957,64	8.634.587,10	

BENS E DIREITOS - ADMINISTRAÇÃO DO RPPS	SALDO ATUAL
BENS E DIREITOS DA ADMINISTRAÇÃO DO RPPS	82.986.724,11
CAIXA E EQUIVALENTES DE CAIXA	65.812.673,86
INVESTIMENTOS E APLICAÇÕES	-
OUTROS BENS E DIREITOS	17.174.050,25

RECEITAS PREVIDENCIÁRIAS (BENEFÍCIOS MANTIDOS PELO TESOURO)	EXECUÇÃO DA RECEITA	
	PREVISÃO ATUALIZADA (A)	RECEITAS REALIZADAS ATÉ O BIMESTRE (B)
RECEITAS PREVIDENCIÁRIAS (BENEFÍCIOS MANTIDOS PELO TESOURO)		
CONTRIBUIÇÕES DOS SERVIDORES	1.833.094,00	1.056.363,04
DEMAIS RECEITAS PREVIDENCIÁRIAS	2.356.691,00	1.788.670,89
TOTAL DAS RECEITAS (BENEFÍCIOS MANTIDOS PELO TESOURO) (XVII)	4.189.785,00	2.845.033,93

DESPESAS PREVIDENCIÁRIAS (BENEFÍCIOS MANTIDOS PELO TESOURO)	EXECUÇÃO DA DESPESA				
	DOTAÇÃO ATUALIZADA (C)	DESPESAS EMPENHADAS ATÉ O BIMESTRE (D)	DESPESAS LIQUIDADAS ATÉ O BIMESTRE (E)	DESPESAS PAGAS ATÉ O BIMESTRE (F)	INSCRITAS EM RESTOS A PAGAR NÃO PROCESSADOS NO EXERCÍCIO (G)
DESPESAS PREVIDENCIÁRIAS (BENEFÍCIOS MANTIDOS PELO TESOURO)					
APOSENTADORIAS	0,00	0,00	0,00	0,00	
PENSÕES	0,00	0,00	0,00	0,00	
OUTRAS DESPESAS PREVIDENCIÁRIAS	7.012.474,00	2.777.297,64	1.830.729,39	1.830.729,39	
TOTAL DAS DESPESAS (BENEFÍCIOS MANTIDOS PELO TESOURO) (XVIII)	7.012.474,00	2.777.297,64	1.830.729,39	1.830.729,39	0,00
RESULTADO DOS BENEFÍCIOS MANTIDOS PELO TESOURO (XIX) = (XVII - XVIII)	-2.822.689,00	67.736,29	1.014.304,54	1.014.304,54	

RREO = DEMONSTRATIVO DOS RESULTADOS PRIMÁRIO E NOMINAL = 4º BIM/2026 - ANEXO 6 (LRF, ART. 53, INCISO III)		
RECEITAS PRIMÁRIAS	PREVISÃO ATUALIZADA	RECEITAS REALIZADAS ATÉ O BIMESTRE (A)
RECEITAS CORRENTES (EXCETO FONTES RPPS) (I)	9.569.170.060,61	6.277.489.545,93
IMPOSTOS, TAXAS E CONTRIBUIÇÕES DE MELHORIA	5.369.280.991,00	3.668.428.754,15
IPTU	1.658.132.501,00	1.203.306.571,76
ISS	2.244.228.986,00	1.587.741.709,22
ITBI	308.915.369,00	253.721.887,13
IRRF	588.831.342,00	371.222.713,99
OUTROS IMPOSTOS, TAXAS E CONTRIBUIÇÕES DE MELHORIA	569.172.793,00	252.435.872,05
CONTRIBUIÇÕES	120.734.959,00	75.349.243,33
RECEITA PATRIMONIAL	615.559.895,57	95.916.284,61
APLICAÇÕES FINANCEIRAS (II)	333.916.552,57	91.707.164,72
OUTRAS RECEITAS PATRIMONIAIS	281.643.343,00	4.209.119,89
TRANSFERÊNCIAS CORRENTES	3.040.166.831,12	2.159.232.537,56
COTA-PARTE DO FPM	131.006.814,00	88.452.146,02
COTA-PARTE DO ICMS	1.079.393.795,00	718.379.882,24
COTA-PARTE DO IPVA	449.645.285,00	411.076.114,90
COTA-PARTE DO ITR	824.834,00	120.327,48
TRANSFERÊNCIAS DA LC 61/1989	8.462.601,00	5.719.880,16
TRANSFERÊNCIAS DO FUNDEB	535.907.477,00	355.001.632,09
OUTRAS TRANSFERÊNCIAS CORRENTES +77	834.926.025,12	580.482.554,67
DEMAIS RECEITAS CORRENTES	423.427.383,92	278.562.726,28
OUTRAS RECEITAS FINANCEIRAS (III)		
RECEITAS CORRENTES RESTANTES = (16 + 19+ 76+79)	423.427.383,92	278.562.726,28
RECEITAS PRIMÁRIAS CORRENTES (EXCETO FONTES RPPS) (IV) = [I - (II + III)]	9.235.253.508,04	6.185.782.381,21
RECEITAS PRIMÁRIAS CORRENTES (COM FONTES RPPS) = (V)	1.336.663.910,00	936.147.386,00
RECEITAS NÃO PRIMÁRIAS CORRENTES (COM FONTES RPPS) (VI)	399.189.831,00	338.932.587,37
RECEITAS DE CAPITAL (EXCETO FONTES RPPS) (VII)	582.195.314,27	191.935.246,70
OPERAÇÕES DE CRÉDITO (VIII)	296.700.170,96	134.444.103,06
AMORTIZAÇÃO DE EMPRÉSTIMOS (IX)	2.217.077,00	1.213.414,89
ALIENAÇÃO DE BENS	2.076.727,00	295.121,56
RECEITAS DE ALIENAÇÃO DE INVESTIMENTOS TEMPORÁRIOS (X)	0,00	0,00
RECEITAS DE ALIENAÇÃO DE INVESTIMENTOS PERMANENTES (XI)	0,00	0,00
OUTRAS ALIENAÇÕES DE BENS	2.076.727,00	295.121,56
TRANSFERÊNCIAS DE CAPITAL	115.554.766,06	13.946.267,69
CONVÊNIOS	106.454.293,47	6.805.523,64
OUTRAS TRANSFERÊNCIAS DE CAPITAL	9.100.472,59	7.140.744,05
OUTRAS RECEITAS DE CAPITAL	165.646.573,25	42.036.339,50
OUTRAS RECEITAS DE CAPITAL NÃO PRIMÁRIAS (XII)		
OUTRAS RECEITAS DE CAPITAL PRIMÁRIAS = 29000 + 8000	165.646.573,25	42.036.339,50
RECEITAS PRIMÁRIAS DE CAPITAL (EXCETO FONTES RPPS) (XIII) = [VII - (VIII + IX + X + XI + XII)]	283.278.066,31	56.277.728,75

- -

RECEITAS PRIMÁRIAS DE CAPITAL (COM FONTES RPPS) (XIV)	0,00	0,00
RECEITAS NÃO PRIMÁRIAS DE CAPITAL (COM FONTES RPPS) (XV)	796,00	8.534.314,24
RECEITA PRIMÁRIA TOTAL (XVI) = (IV + V + XIII + XIV)	10.855.195.484,35	7.178.207.495,96
RECEITA PRIMÁRIA TOTAL (EXCETO FONTES RPPS) (XVII) = (IV + XIII)	9.518.531.574,35	6.242.060.109,96

CALCULO ACIMA DA LINHA - DESPESAS PRIMÁRIAS		DESPESAS EMPENHADAS	DESPESAS LIQUIDADAS	PAGO NO ANO (A)	RPP PAGO (B)	RPNP PAGO (C)
DESPESAS PRIMÁRIAS	ATUALIZADA	ATÉ O BIMESTRE	ATÉ O BIMESTRE	ATÉ O BIMESTRE	ATÉ O BIMESTRE	ATÉ O BIMESTRE
DESPESAS CORRENTES (EXCETO FONTES RPPS) (XVIII)	9.210.133.270,67	7.073.637.210,38	5.472.939.875,52	5.215.391.913,14	322.821.524,09	101.046.580,01
PESSOAL E ENCARGOS SOCIAIS	3.065.316.260,87	1.956.684.057,09	1.877.745.354,97	1.835.573.835,50	37.353.612,12	2.622.466,29
JUROS E ENCARGOS DA DÍVIDA (XIX)	189.803.054,00	188.027.225,00	81.372.113,35	81.372.113,35	0,00	0,00
OUTRAS DESPESAS CORRENTES	5.955.013.955,80	4.928.925.928,29	3.513.822.407,20	3.298.445.964,29	285.467.911,97	98.424.113,72
DESPESAS PRIMÁRIAS CORRENTES (EXCETO FONTES RPPS) (XX) = (XVIII - XIX)	9.020.330.216,67	6.885.609.985,38	5.391.567.762,17	5.134.019.799,79	322.821.524,09	101.046.580,01
DESPESAS PRIMÁRIAS CORRENTES (COM FONTES RPPS) (XXI)	1.539.713.999,22	1.467.700.189,74	1.030.263.184,65	1.030.221.228,33	122.171,34	1.298.439,61
DESPESAS NÃO PRIMÁRIAS CORRENTES (COM FONTES RPPS) (XXII)	442.500,00	442.500,00	239.373,16	239.373,16	0,00	0,00
DESPESAS DE CAPITAL (EXCETO FONTES RPPS) (XXIII)	1.128.937.912,81	625.610.672,04	283.700.461,00	280.344.999,53	20.542.593,96	22.993.957,50
INVESTIMENTOS	894.037.558,81	411.696.347,35	139.201.001,74	136.139.645,49	20.542.593,96	22.993.957,50
INVERSÕES FINANCEIRAS	83.521.936,00	65.016.574,82	47.650.726,72	47.356.621,50	0,00	0,00
CONCESSÃO DE EMPRÉSTIMOS E FINANCIAMENTOS (XXIV)	7.000.000,00	1.400.000,00	1.338.130,79	1.338.130,79	0,00	0,00
AQUISIÇÃO DE TÍTULO DE CAPITAL JÁ INTEGRALIZADO (XXV)	0,00	0,00	0,00	0,00	0,00	0,00
AQUISIÇÃO DE TÍTULO DE CRÉDITO (XXVI)	0,00	0,00	0,00	0,00	0,00	0,00
DEMAIS INVERSÕES FINANCEIRAS	76.521.936,00	63.616.574,82	46.312.595,93	46.018.490,71	0,00	0,00
AMORTIZAÇÃO DA DÍVIDA (XXVII)	151.378.418,00	148.897.749,87	96.848.732,54	96.848.732,54	0,00	0,00
DESPESAS PRIMÁRIAS DE CAPITAL (EXCETO FONTES RPPS) (XXVIII) = [XXIII - (XXIV + XXV + XXVI + XXVII)]	970.559.494,81	475.312.922,17	185.513.597,67	182.158.136,20	20.542.593,96	22.993.957,50
RESERVA DE CONTINGÊNCIA (XXIX)	149.292.605,00				0,00	0,00
DESPESAS PRIMÁRIAS DE CAPITAL (COM FONTES RPPS) (XXX)	1.100.000,00	0,00	0,00	0,00	0,00	0,00
DESPESAS NÃO PRIMÁRIAS DE CAPITAL (COM FONTES RPPS) (XXXI)	2.350.768,00	1.883.001,00	1.255.334,00	1.255.334,00		0,00
DESPESA PRIMÁRIA TOTAL (XXXII) = (XX + XXI + XXVIII + XXIX + XXX)	11.680.996.315,70	8.828.623.097,29	6.607.344.544,49	6.346.399.164,32	343.486.289,39	125.338.977,12
DESPESA PRIMÁRIA TOTAL (EXCETO FONTES RPPS) (XXXIII) = (XX + XXVIII + XXIX)	10.140.182.316,48	7.360.922.907,55	5.577.081.359,84	5.316.177.935,99	343.364.118,05	124.040.537,51

RESULTADO PRIMÁRIO (COM RPPS) - ACIMA DA LINHA (XXXIV) = [XVIA - (XXXIIA +XXXIIB + XXXIIC)]	362.983.065,13
RESULTADO PRIMÁRIO (SEM RPPS) - ACIMA DA LINHA (XXXV) = [XVIIA - (XXXIIIA +XXXIIIB + XXXIIIC)]	458.477.518,41
META FISCAL PARA O RESULTADO PRIMÁRIO	
META FIXADA NO ANEXO DE METAS FISCAIS DA LDO PARA O EXERCÍCIO DE REFERÊNCIA	-91.171.708

JUROS NOMINAIS	
4435 + 44521 = JUROS, ENCARGOS E VARIAÇÕES MONETÁRIAS ATIVOS (EXCETO RPPS) (XXXVI)	102.356.677,52
34111+34130+3431101 = JUROS, ENCARGOS E VARIAÇÕES MONETÁRIAS PASSIVOS (EXCETO RPPS) (XXXVII)	108.126.762,02

RESULTADO NOMINAL - ACIMA DA LINHA	ATÉ O BIMESTRE
	VALOR
RESULTADO NOMINAL - ACIMA DA LINHA	
RESULTADO NOMINAL (SEM RPPS) - ACIMA DA LINHA (XXXVIII) = XXXV + (XXXVI - XXXVII)	452.707.433,91

CÁLCULO ABAIXO DA LINHA - RESULTADO NOMINAL	SALDO	
	EM 31/12/2025 (A)	ATÉ O BIMESTRE
CÁLCULO ABAIXO DA LINHA - RESULTADO NOMINAL		
DÍVIDA CONSOLIDADA (XXXIX)	1.528.566.865,24	1.678.759.772,73
DEDUÇÕES (XL)	574.151.460,56	1.145.918.269,15
DISPONIBILIDADE DE CAIXA	537.768.469,17	1.110.697.146,97
DISPONIBILIDADE DE CAIXA BRUTA = 111	1.085.005.215,66	1.328.936.596,03
(-) RESTOS A PAGAR PROCESSADOS (6313+6321) = 8211301 (XLI)	344.076.146,46	505.558,92
(-) DEPÓSITOS RESTITUÍVEIS E VALORES VINCULADOS (21881+21883+21884+21885)	203.160.600,03	217.733.890,14
DEMAIS HAVERES FINANCEIROS (114+121130301+1213101)	36.382.991,39	35.221.122,18
DÍVIDA CONSOLIDADA LÍQUIDA (XLII) = (XXXIX - XL)	954.415.404,68	532.841.503,58

RESULTADO NOMINAL - ABAIXO DA LINHA	ATÉ O BIMESTRE
	VALOR
RESULTADO NOMINAL - ABAIXO DA LINHA	
RESULTADO NOMINAL (SEM RPPS) - ABAIXO DA LINHA (XLIII) = (XLIIA - XLIIB)	421.573.901,10
META FISCAL PARA O RESULTADO NOMINAL	META FIXADA NA LDO
	VALOR CORRENTE
META FISCAL PARA O RESULTADO NOMINAL	
META FIXADA NO ANEXO DE METAS FISCAIS DA LDO PARA O EXERCÍCIO DE REFERÊNCIA	-100.009.457
AJUSTE METODOLÓGICO	ATÉ O BIMESTRE
	VALOR
VARIAÇÃO DO SALDO DE RPP (XLIV) = (XLIB - XLIA)	-343.570.587,54

RECEITA DE ALIENAÇÃO DE INVESTIMENTOS PERMANENTES (XLV) = (XI)	0,00
VARIAÇÃO CAMBIAL (XLVI)	0,00
VARIAÇÃO DO SALDO DE PRECATÓRIOS INTEGRANTES DA DC (XLVII)	0,00
VARIAÇÃO DO SALDO: DEMAIS OBRIGAÇÕES INTEGRANTES DA DC (XLVIII)	0,00
OUTROS AJUSTES (XLIX)	0,00
RESULTADO NOMINAL (SEM RPPS) AJUSTADO - ABAIXO DA LINHA (L) = (XLIII + (XLIV - XLV - XLVI + XLVII + XLVIII) +/- (XLIX))	78.003.313,56
RESULTADO PRIMÁRIO - ABAIXO DA LINHA	ATÉ O BIMESTRE
	VALOR
RESULTADO PRIMÁRIO (SEM RPPS) - ABAIXO DA LINHA (LI) = (L) - (XXXVI - XXXVII)	83.773.398,06

4º BIMESTRE DE 2026 - DEMONSTRATIVO DE RESTOS A PAGAR -ANEXO VII (LRF, ART. 53, INCISO V)

PODER/ORGÃO	RESTOS A PAGAR PROCESSADOS = (L-P)					RESTOS A PAGAR NÃO PROCESSADOS = (E-L)						SALDO TOTAL L = (E + K)
	INSCRITOS		PAGOS (C)	CANCELADOS (D)	SALDO E = (A+ B) - (C + D)	INSCRITOS		LIQUIDADOS (H)	PAGOS (I)	CANCELADOS (J)	SALDO K = (F + G) - (I + J)	
	EM EXERCÍCIOS ANTERIORES (A)	EM 31 DE DEZEMBRO DE 2025(B)				EM EXERCÍCIOS ANTERIORES (F)	EM 31 DE DEZEMBRO DE 2025(G)					
R P (EXCETO INTRA-ORÇAMENTÁRIOS) (I)	273.456,43	310.996.392,19	310.580.157,57	192.399,02	497.292,03	1.173.740,39	182.756.933,68	122.151.497,24	122.142.449,48	29.877.422,24	31.910.802,35	32.408.094,38
PODER EXECUTIVO	257.077,62	310.351.155,08	309.938.201,25	192.399,02	477.632,43	748.672,84	176.345.733,51	117.559.861,63	117.554.180,07	28.833.403,08	30.706.823,20	31.184.455,63
PODER LEGISLATIVO	16.378,81	645.237,11	641.956,32	-	19.659,60	425.067,55	6.411.200,17	4.591.635,61	4.588.269,41	1.044.019,16	1.203.979,15	1.223.638,75
CÂMARA MUNICIPAL	16.378,81	645.237,11	641.956,32		19.659,60	425.067,55	6.411.200,17	4.591.635,61	4.588.269,41	1.044.019,16	1.203.979,15	1.223.638,75
R P (INTRA-ORÇAMENTÁRIOS) (II)	4.186,38	32.972.735,76	32.906.131,82	-	70.790,32	-	3.268.855,40	3.196.527,64	3.196.527,64	-	72.327,76	143.118,08
TOTAL (III) = (I + II)	277.642,81	343.969.127,95	343.486.289,39	192.399,02	568.082,35	1.173.740,39	186.025.789,08	125.348.024,88	125.338.977,12	29.877.422,24	31.983.130,11	32.551.212,46

PODER/ORGÃO	RESTOS A PAGAR PROCESSADOS					RESTOS A PAGAR NÃO PROCESSADOS						SALDO TOTAL L = (E + K)
	INSCRITOS		PAGOS (C)	CANCELADOS (D)	SALDO E = (A+ B) - (C + D)	INSCRITOS		LIQUIDADOS (H)	PAGOS (I)	CANCELADOS (J)	SALDO K = (F + G) - (I + J)	
	EM EXERCÍCIOS ANTERIORES (A)	EM 31 DE DEZEMBRO DE 2025 (B)				EM EXERCÍCIOS ANTERIORES (F)	EM 31 DE DEZEMBRO DE 2025 (G)					
R P (INTRA-ORÇAMENTÁRIOS) (II)	4.186,38	32.972.735,76	32.906.131,82	-	70.790,32	-	3.268.855,40	3.196.527,64	3.196.527,64	-	72.327,76	143.118,08
PODER EXECUTIVO	4.186,38	31.734.242,36	31.667.638,42	-	70.790,32		61.913,00	61.913,00	61.913,00		-	70.790,32
PODER LEGISLATIVO	-	1.238.493,40	1.238.493,40	-	-	-	3.206.942,40	3.134.614,64	3.134.614,64	-	72.327,76	72.327,76
CÂMARA MUNICIPAL	-	1.238.493,40	1.238.493,40	-	-		3.206.942,40	3.134.614,64	3.134.614,64	-	72.327,76	72.327,76

RREO - ANEXO 13 - DEMONSTRATIVO DAS PARCERIAS PÚBLICO PRIVADAS (LEI Nº 11.079, DE 30.12.2004, ARTS. 22, 25 E 28), REFERENTE AO 4º BIMESTRE DE 2026.		
IMPACTOS DAS CONTRATAÇÕES DE PPP	ESPECIFICAÇÃO DE PPP	
	SALDO TOTAL DO EXERCÍCIO ANTERIOR	SALDO FINAL ATÉ O BIMESTRE
IMPACTOS DAS CONTRATAÇÕES DE PPP		
TOTAL DE ATIVOS	0,00	0,00
ATIVOS CONSTITUÍDOS PELA SPE		
TOTAL DE PASSIVOS	0,00	0,00
OBRIGAÇÕES DECORRENTES DE ATIVOS CONSTITUÍDOS PELA SPE		
PROVISÕES DE PPP		
OUTROS PASSIVOS		
ATOS POTENCIAIS PASSIVOS	0,00	0,00
OBRIGAÇÕES CONTRATUAIS		
RISCOS NÃO PROVISIONADOS		
GARANTIAS CONCEDIDAS		
OUTROS PASSIVOS CONTINGENTES		
DESPESAS DE PPP		

DESPESAS DE PPP DO ENTE FEDERADO, EXCETO ESTATAIS NÃO DEPENDENTES - CONTRATADAS (I.1)	EXERCÍCIO ANTERIOR	EXERCÍCIO CORRENTE (EC)	<EC + 1>	<EC + 2>	<EC + 3>	<EC + 4>	<EC + 5>	<EC + 6>	<EC + 7>	<EC + 8>	<EC + 9>
REDE MUNICIPAL DE ILUMINAÇÃO PÚBLICA	7.585.572,05	17.909.280,70	23.690.379,47	23.690.379,47	23.690.379,47	23.690.379,47	23.690.379,47	23.690.379,47	23.690.379,47	23.690.379,47	23.690.379,47
DESPESAS DE PPP DO ENTE FEDERADO, EXCETO ESTATAIS NÃO DEPENDENTES - A CONTRATAR (I.2)											

TOTAL DAS DESPESAS DE PPP	EXERCÍCIO ANTERIOR	EXERCÍCIO CORRENTE (EC)	<EC + 1>	<EC + 2>	<EC + 3>	<EC + 4>	<EC + 5>	<EC + 6>	<EC + 7>	<EC + 8>	<EC + 9>
TOTAL DAS DESPESAS DE PPP DO ENTE FEDERADO (I) = (I.1 + I.2)	7.585.572,05	17.909.280,70	23.690.379,47	23.690.379,47	23.690.379,47	23.690.379,47	23.690.379,47	23.690.379,47	23.690.379,47	23.690.379,47	23.690.379,47
TOTAL DAS DESPESAS DE PPP DAS ESTATAIS NÃO-DEPENDENTES (II) = (II.1 + II.2)	-	-	-	-	-	-	-	-	-	-	-
TOTAL DAS DESPESAS DE PPP (III) = (I + II)	7.585.572,05	17.909.280,70	23.690.379,47	23.690.379,47	23.690.379,47	23.690.379,47	23.690.379,47	23.690.379,47	23.690.379,47	23.690.379,47	23.690.379,47
RECEITA CORRENTE LÍQUIDA (RCL) (IV)	8.985.297.738,92	9.542.585.308,81	9.736.415.087,05	9.934.181.951,71	10.135.965.873,19	10.341.848.446,30	10.551.912.923,18	10.766.244.247,00	10.984.929.086,32	11.208.055.870,09	11.435.714.823,45
TOTAL DAS DESPESAS CONSIDERADAS PARA O LIMITE / RCL (%) (V) = (III / IV)	0,08	0,19	0,24	0,24	0,23	0,23	0,22	0,22	0,22	0,21	0,21

RGF - ANEXO 1 (LRF, ART. 55, INCISO I, ALÍNEA "A"), DEMONSTRATIVO DAS DESPESAS COM PESSOAL E PREVIDENCIÁRIA REFERENTE AO 2º QUADRIMESTRE DE 2026 R$ 1,00

DESPESA COM PESSOAL	LIQUIDADAS													INSCRITAS EM RPNP (B)
	SETEMBRO	OUTUBRO	NOVEMBRO	DEZEMBRO	JANEIRO	FEVEREIRO	MARÇO	ABRIL	MAIO	JUNHO	JULHO	AGOSTO	TOTAL (A)	
DESPESA BRUTA COM PESSOAL (I)	315.558.008,09	316.861.071,47	346.797.528,40	491.766.410,56	322.684.495,81	334.548.184,17	321.652.905,63	300.454.045,35	325.244.437,01	334.003.761,24	455.948.502,61	347.225.114,65	4.212.744.464,99	61.918,87
PESSOAL ATIVO	210.713.333,01	211.697.430,29	241.559.871,50	338.972.771,63	222.334.528,42	222.212.644,58	209.033.849,42	187.599.666,31	212.114.534,34	221.062.552,23	270.353.536,10	218.834.407,58	2.766.489.125,41	0,00
VENCIMENTOS, VANTAGENS E OUTRAS DESPESAS VARIÁVEIS = 31 + 339034	172.813.657,03	173.803.536,13	204.166.776,69	266.147.616,96	187.646.347,67	186.645.531,96	173.320.397,20	151.508.743,97	175.737.355,42	184.723.200,18	229.215.987,66	180.593.144,54	2.286.322.295,41	0,00
OBRIGAÇÕES PATRONAIS = (3190.04 + 3190.07 + 3190.13 + 3191)	37.899.675,98	37.893.894,16	37.393.094,81	72.825.154,67	34.688.180,75	35.567.112,62	35.713.452,22	36.090.922,34	36.377.178,92	36.339.352,05	41.137.548,44	38.241.263,04	480.166.830,00	0,00
PESSOAL INATIVO E PENSIONISTAS	104.621.885,86	104.945.784,09	105.081.092,03	152.758.939,95	100.349.967,39	112.335.539,59	112.543.897,60	112.779.612,11	112.978.616,45	112.941.209,01	185.520.655,69	128.240.046,82	1.445.097.246,59	61.918,87
APOSENTADORIAS, RESERVA E REFORMAS	89.790.527,43	90.186.713,86	90.330.860,60	130.814.625,78	85.455.659,19	97.440.668,32	97.708.026,25	97.960.855,77	98.335.884,12	98.378.108,27	161.454.861,74	112.858.569,58	1.250.715.360,91	0,00
PENSÕES = 319003 + 31909136	14.831.358,43	14.759.070,23	14.750.231,43	21.944.314,17	14.894.308,20	14.894.871,27	14.835.871,35	14.818.756,34	14.642.732,33	14.563.100,74	24.065.793,95	15.381.477,24	194.381.885,68	61.918,87
OUTRAS DESPESAS: CONTRATOS DE TERCEIR/ CONTRATAÇÃO INDIRETA (§ 1º DO ART. 18 LRF) = 339034 33909234	222.789,22	217.857,09	156.564,87	34.698,98	0,00	0,00	75.158,61	74.766,93	151.286,22	0,00	74.310,82	150.660,25	1.158.092,99	0,00
DESPESA COM PESSOAL NÃO EXECUTADA ORÇAMENTARIAMENTE = 86331	0,00	0,00	0,00	0,00	0,00	0,00	0,00	0,00	0,00	0,00	0,00	0,00	0,00	0,00
DESPESAS NÃO COMPUTADAS (II) (§ 1º DO ART. 19 DA LRF)	83.489.820,77	79.381.112,73	64.244.028,28	126.968.310,80	80.151.488,97	87.262.469,24	83.437.864,77	82.741.953,63	83.271.529,64	85.759.646,23	132.192.843,53	94.256.558,91	1.083.157.627,50	61.918,87
INDENIZAÇÕES POR DEMISSÃO E INCENTIVOS À DEMISSÃO VOLUNTÁRIA	0,00	0,00	0,00		0,00	0,00	0,00	0,00	0,00	0,00	0,00		0,00	0,00
DECORRENTES DE DECISÃO JUDICIAL DE PERÍODO ANTERIOR AO DA APURAÇÃO	44.234,09	34.348,38	0,00	191.366,93	135.817,34	0,00	0,00	0,00	0,00	0,00	0,00	5.522,45	411.289,19	0,00
DESPESAS DE EXERCÍCIOS ANTERIORES DE PERÍODO ANTERIOR AO DA APURAÇÃO	0,00	0,00	0,00	0,00	0,00	0,00	0,00	0,00	0,00	0,00	0,00		0,00	0,00

INATIVOS E PENSIONISTAS COM RECURSOS VINCULADOS	81.012.415,41	76.917.588,11	61.864.498,74	124.496.125,70	77.762.959,63	85.009.757,24	80.982.113,35	80.188.121,44	80.662.603,56	83.259.646,23	129.639.339,74	91.702.561,08	1.053.497.730,23	61.918,87
ACS E DE COMBATE ÀS ENDEMIAS C/ RECURSOS VINCULADOS (CF, ART. 198, §11)	2.252.712,00	2.252.712,00	2.252.712,00	2.252.712,00	2.252.712,00	2.252.712,00	2.401.637,22	2.500.000,00	2.500.000,00	2.500.000,00	2.500.000,00	2.440.000,00	28.357.909,22	0,00
PARCELA DEDUTÍVEL REF. A PISO SALARIAL DO ENFERMEIRO, TÉCNICO E AUXILIAR DE ENFERMAGEM, E PARTEIRA (ADCT, ART. 38, §2º) = 72% CPNF. E.C. 127/2022	180.459,27	176.464,24	126.817,54	28.106,17	0,00	0,00	54.114,20	53.832,19	108.926,08	0,00	53.503,79	108.475,38	890.698,86	0,00
OUTRAS DEDUÇÕES CONSTITUCIONAIS OU LEGAIS													0,00	0,00
DESPESA LÍQUIDA COM PESSOAL (III) = (I - II)	232.068.187,32	237.479.958,74	282.553.500,12	364.798.099,76	242.533.006,84	247.285.714,93	238.215.040,86	217.712.091,72	241.972.907,37	248.244.115,01	323.755.659,08	252.968.555,74	3.129.586.837,49	0,00

INATIVOS E PENSIONISTAS COM RECURSOS VINCULADOS														
A) DESPESAS COM INATIVOS E PENSIONISTAS	104.621.885,86	104.945.784,09	105.081.092,03	152.758.939,95	100.349.967,39	112.335.539,59	112.543.897,60	112.779.612,11	112.978.616,45	112.941.209,01	185.520.655,69	128.240.046,82	1.445.097.246,59	0,00
B) RECURSOS P/COBERTURA DE INSUFICIÊNCIA FINANCEIRA = 35.13.20.10.10	23.609.470,45	28.028.195,98	43.216.593,29	28.262.814,25	22.587.007,76	27.325.782,35	31.561.784,25	32.591.490,67	32.316.012,89	29.681.562,78	55.881.315,95	36.537.485,74	391.599.516,36	0,00
(A-B) = TOTAL DA DESPESA COM INATIVOS E PENSIONISTAS COM RECURSOS VINCULADOS	81.012.415,41	76.917.588,11	61.864.498,74	124.496.125,70	77.762.959,63	85.009.757,24	80.982.113,35	80.188.121,44	80.662.603,56	83.259.646,23	129.639.339,74	91.702.561,08	1.053.497.730,23	0,00
E.C. 127/2022 = 339034	222.789,22	217.857,09	156.564,87	34.698,98	0,00	0,00	75.158,61	74.766,93	151.286,22	0,00	74.310,82	150.660,25	1.158.092,99	

APURAÇÃO DO CUMPRIMENTO DO LIMITE LEGAL	VALOR	% SOBRE A RCL AJUSTADA
RECEITA CORRENTE LÍQUIDA - RCL (IV)	9.168.163.475,61	
(-) TRANSFERÊNCIAS OBRIGATÓRIAS DA UNIÃO RELATIVAS ÀS EMENDAS INDIVIDUAIS (ART. 166-A, § 1º, DA CF) (V)	16.506.397,00	
(-) TRANSFERÊNCIAS OBRIGATÓRIAS DA UNIÃO RELATIVAS ÀS EMENDAS DE BANCADA (ART. 166, § 16 DA CF)	2.200.000,00	
(-) TRANSFERÊNCIAS DA UNIÃO RELATIVAS À REMUNERAÇÃO DOS ACS E DE COMBATE ÀS ENDEMIAS (CF, ART. 198, §11)	30.997.614,00	
(-) OUTRAS DEDUÇÕES CONSTITUCIONAIS OU LEGAIS	0,00	
RECEITA CORRENTE LÍQUIDA AJUSTADA PARA CÁLCULO DOS LIMITES DA DESPESA COM PESSOAL (VII) = (IV - V - VI)	9.118.459.464,61	
DESPESA TOTAL COM PESSOAL - DTP (VIII) = (III A + III B)	3.129.586.837,49	34,32
LIMITE MÁXIMO (IX) (INCISOS I, II E III, ART. 20 DA LRF)	4.923.968.110,89	54,00
LIMITE PRUDENCIAL (X) = (0,95 X IX) (PARÁGRAFO ÚNICO DO ART. 22 DA LRF)	4.677.769.705,35	51,30
LIMITE DE ALERTA (XI) = (0,90 X IX) (INCISO II DO §1º DO ART. 59 DA LRF)	4.431.571.299,80	48,60

RGF - DEMONSTRATIVO DA DÍVIDA CONSOLIDADA LÍQUIDA - ANEXO II (LRF, ART. 55, INCISO I, ALINEA "B")			
DÍVIDA CONSOLIDADA	EM 31/12 EXERC. ANTERIOR	2026	
		1º QUADRIMESTRE	2º QUADRIMESTRE
DÍVIDA CONSOLIDADA - DC (I)	1.528.566.865,24	1.433.934.601,84	1.678.759.772,73
DÍVIDA MOBILIÁRIA	0,00	0,00	0,00
DÍVIDA CONTRATUAL	1.178.499.757,71	1.139.491.880,04	1.416.752.210,70
EMPRÉSTIMOS	0,00	0,00	0,00
INTERNOS	0,00	0,00	0,00
EXTERNOS	0,00	0,00	0,00
REESTRUTURAÇÃO DA DÍVIDA DE ESTADOS E MUNICÍPIOS	0,00	0,00	0,00
FINANCIAMENTOS	932.913.187,90	901.404.165,01	1.015.535.039,45
INTERNOS	932.913.187,90	901.404.165,01	1.015.535.039,45
EXTERNOS	0,00	0,00	0,00
PARCELAMENTO E RENEGOCIAÇÃO DE DÍVIDAS	245.586.569,81	238.087.715,03	401.217.171,25
DE TRIBUTOS	12.246.787,28	11.708.466,96	11.170.146,64
DE CONTRIBUIÇÕES PREVIDENCIÁRIAS	209.295.617,88	203.617.438,82	368.567.570,76
DE DEMAIS CONTRIBUIÇÕES SOCIAIS	0,00		
DO FGTS	0,00		
COM INSTITUIÇÃO NÃO FINANCEIRA	24.044.164,65	22.761.809,25	21.479.453,85
DEMAIS DÍVIDAS CONTRATUAIS			
PRECATÓRIOS POSTERIORES A 05/05/2000	350.067.107,53	294.442.721,80	262.007.562,03
OUTRAS DÍVIDAS	0,00		
DEDUÇÕES (II)	574.151.460,56	1.125.627.038,23	1.145.918.269,15
DISPONIBILIDADE DE CAIXA	537.768.469,17	1.088.834.632,67	1.110.697.146,97
DISPONIBILIDADE DE CAIXA BRUTA = 111	1.085.005.215,66	1.306.556.814,57	1.328.936.596,03

(-) RESTOS A PAGAR PROCESSADOS = 6313 +6321 OU 8211301	344.076.146,46	1.494.066,69	505.558,92
(-) DEPÓSITOS RESTITUÍVEIS E VALORES VINCULADOS = 21881 +21883 +21884 + 21885	203.160.600,03	216.228.115,21	217.733.890,14
DEMAIS HAVERES FINANCEIROS = 1135108+114+121130301 E 1213101	36.382.991,39	36.792.405,56	35.221.122,18
DÍVIDA CONSOLIDADA LÍQUIDA (DCL) (III) = (I-II)	954.415.404,68	308.307.563,61	532.841.503,58
RECEITA CORRENTE LÍQUIDA - RCL (IV)	8.985.297.738,92	9.031.612.474,69	9.168.163.475,61
(-) TRANSFERÊNCIAS OBRIGATÓRIAS DA UNIÃO RELATIVAS ÀS EMENDAS INDIVIDUAIS (ART. 166-A, § 1º, DA CF) (V)	13.410.609,00	12.556.397,00	16.506.397,00
= RCL AJUSTADA PARA PARA CÁLCULO DOS LIMITES DE ENDIVIDAMENTO (VI) = (IV - V)	8.971.887.129,92	9.019.056.077,69	9.151.657.078,61
% DA DC SOBRE A RCL AJUSTADA (I/VI)	17,04	15,90	18,34
% DA DCL SOBRE A RCL AJUSTADA (III/VI)	10,64	3,42	5,82
LIMITE DEFINIDO P/RESOLUÇÃO DO SENADO FEDERAL - 120%	10.766.264.555,90	10.822.867.293,23	10.981.988.494,33
LIMITE DE ALERTA (INCISO III DO § 1º DO ART. 59 DA LRF)	9.689.638.100,31	9.740.580.563,91	9.883.789.644,90
OUTROS VALORES NÃO INTEGRANTES DA DC			
PRECATÓRIOS ANTERIORES A 05/05/2000 = 2111.10401 / 2111.10501 / 2112.10501	0,00	0,00	0,00
03/ PRECATÓRIOS POSTERIORES A 05/05/2000 (NÃO INCLUSOS NA DC) = 2111.10403 /0503/0513/21311 0503/ 21311 06/ 22111 04 03/ 2231105 03	81.234.182,40	83.979.173,06	84.993.136,44
PASSIVO ATUARIAL = 227210000	9.958.838.800,83	9.958.838.800,83	9.958.838.800,83
RP NÃO PROCESSADOS 6311 OU 82112	180.494.175,09	32.603.998,34	26.590.285,81
ANTECIPAÇÕES DE RECEITA ORÇAMENTÁRIA - ARO	0,00	0,00	0,00
DÍVIDA CONTRATUAL DE PPP = 2186.10100 / 2286.10100 / 2286.19900	0,00	0,00	0,00
APROPRIAÇÃO DE DEPÓSITOS JUDICIAIS = 2189.10116	226.944.558,40	244.941.496,58	266.648.134,65

RGF - ANEXO VII (ARTIGO 48, DA LC 101/00)						
I – COMPARATIVOS:	EM 31/12 EXERC. ANTERIOR		1º QUAD. DE 2026		2º QUAD. DE 2026	
RCL AJUSTADA P/CÁLCULO DOS LIMITES DE ENDIVIDAMENTO	8.971.887.129,92		9.019.056.077,69		9.151.657.078,61	
RCL AJUSTADA P/CÁLCULO DOS LIMITES DA DESPESA C/PESSOAL	8.940.380.621,92		8.986.862.771,69		9.118.459.464,61	
	R$	%	R$	%	R$	%
DESPESAS TOTAIS COM PESSOAL	2.990.554.696,21	33,45	3.069.440.773,24	34,15	3.129.586.837,49	34,32
LIMITE PRUDENCIAL 95% (PAR.ÚN.ART.22 LRF)	4.586.415.259,04	51,30	4.610.260.601,88	51,30	4.677.769.705,35	51,30
LIMITE LEGAL (ART. 20 LRF)	4.827.805.535,84	54,00	4.852.905.896,71	54,00	4.923.968.110,89	54,00
EXCESSO A REGULARIZAR	0,00	0,00	0,00	0,00	0,00	0,00
DÍVIDA CONSOLIDADA LÍQUIDA						
SALDO DEVEDOR	954.415.404,68	10,64	308.307.563,61	3,42	532.841.503,58	5,82
LIMITE LEGAL (ARTS.3º E 4º RES.Nº 40 SENADO)	10.766.264.555,90	120,00	10.822.867.293,23	120,00	10.981.988.494,33	120,00
EXCESSO A REGULARIZAR	0,00	0,00	0,00	0,00	0,00	0,00
CONCESSÕES DE GARANTIAS						
MONTANTE	0,00	0,00	0,00	0,00	0,00	0,00
LIMITE LEGAL (ART. 9º RES.Nº 43 SENADO)	1.973.815.168,58	22,00	1.984.192.337,09	22,00	2.013.364.557,29	22,00
EXCESSO A REGULARIZAR						
OPERAÇÕES DE CRÉDITO (EXCETO ARO)						
REALIZADAS NO PERÍODO	166.476.608,64	1,86	5.500.000,00	0,06	134.444.103,06	1,47
LIMITE LEGAL (INC. I, ART. 7º RES.Nº 43 SENADO)	1.435.501.940,79	16,00	1.443.048.972,43	16,00	1.464.265.132,58	16,00
EXCESSO A REGULARIZAR						
ANTECIPAÇÃO DE REC. ORÇAMENTÁRIAS						
SALDO DEVEDOR	0,00		0,00		0,00	
LIMITE LEGAL (ART. 10 RES.Nº 43 SENADO)	628.032.099,09	7,00	631.333.925,44	7,00	640.615.995,50	7,00
EXCESSO A REGULARIZAR						

DÁRIO SAADI
Prefeito Municipal
AURÍLIO SÉRGIO COSTA CAIADO
secretário Municipal de Fianças
JOÃO CARLOS RIBEIRO DA SILVA
Diretor do DECOR CRC 1600065/3
PROF. ALBERTO ALVES DA FONSECA
SMGC / Responsável pelo Controle Interno

DEPARTAMENTO DE COBRANÇA E CONTROLE DE ARRECADAÇÃO - DCCA

DEPARTAMENTO DE COBRANÇA E CONTROLE DE ARRECADAÇÃO DCCA / SMF

Expediente despachado pelo Sr. Coordenador

ProtocoloSEI:PMC.2025.00169854-11
Interessado:RICARDO CARMELLO DEGRANDI
Assunto: Solicitação de Parcelamento - REFIS 2025

"Nos termos do artigo 16, § 10º, da Lei Complementar nº 539/2025, fica o(a) interessado(a)**notificado(a)** a comparecer, no prazo de 20 (vinte) dias úteis, ao Setor de Atendimento - Porta Aberta, situado na Avenida Anchieta, nº. 200 - Térreo, Centro, de segunda a sexta-feira, das 08h00 às 16h30, mediante agendamento prévio por meio do Portal de Serviços (https://servicos.campinas.sp.gov.br), para pagamento à vista ou parcelado do débito relativo ao**IPTU do exercício de 2017**, do**código cartográfico** nº **3452.33.89.0308.01001**, com as condições especiais previstas na Lei Complementar nº 539/2025. O não comparecimento do(a) devedor(a) no prazo estipulado acarretará a perda do direito às condições especiais previstas na referida Lei. Esta notificação deverá ser apresentada no ato do comparecimento."

Campinas, 29 de setembro de 2026
LUCAS SILVA CUNHA
COORDENADOR DA CSACPT.

DEPARTAMENTO DE RECEITAS IMOBILIÁRIAS - DRI

NOTIFICAÇÃO DE LANÇAMENTO DE AUTO DE INFRAÇÃO E IMPOSIÇÃO DE MULTA - ACESSÓRIO - ITBI

Processo: PMC.2022.00019654-01
Interessado: SANT URBANO HOLDING EIRELI
CNPJ: 26.939.103/0001-05
Cartográfico: 3432.43.85.0940.01001 - Matrícula nº 196 - 3º CRI (19676810) - Rua Dionízio Cazotti, 283, Vila Mimosa, Campinas/SP
Instrumento de Transmissão: Contrato de Constituição da Empresa Individual de Responsabilidade Limitada Sant Urbano Holding EIRELI, datada de 27/06/2016 e registrada na JUCESP em 24/01/2017 (19674247)
Início das Atividades: 24/01/2017
Objeto Social: CNAE 6462-0/00 - Holdings de instituições não-financeiras; CNAE 6810-2/01 - Compra e venda de bens imóveis próprios; e CNAE 6810-2/02 - Aluguel de bens imóveis próprios (19675014)
Data de Publicação da Decisão no DOM: 04/07/2017 (19628476)
Condição Resolutória: que nos três primeiros anos seguintes à data da aquisição (27/06/2016) não tenha a empresa adquirente do imóvel atividade preponderante de compra, venda ou locação de bens imóveis ou de direitos relativos a sua aquisição (19628476)
Exercícios Fiscalizados: 2017, 2018 e 2019

Notifica-se o contribuinte acima identificado, nos termos dos artigos 21, inciso I, 22 e 29, da Lei Municipal nº 13.104/2007, do(s) lançamento(s) do(s) Auto(s) de Infração e de Imposição de Multa (AIIM) em decorrência de descumprimento de obrigações acessórias relativas ao imposto sobre a transmissão de bens imóveis (ITBI), abaixo descrito.

O contribuinte fica notificado da obrigação de pagar a(s) obrigação(ões) tributária(s) ou impugná-la(s), no prazo de 30 (trinta) dias, contados da data em que se considerar efetuada a presente notificação, conforme artigos 22, inciso I, 23 e 34, caput, da Lei Municipal nº 13.104/2007. Na hipótese de opção pelo pagamento, o autuado deve, munido desta notificação, requerer o boleto correspondente através dos seguintes canais de atendimento:

a) online - pelo Ambiente Exclusivo de Finanças - por meio do link:https://campinas.sp.gov.br/servico/ambiente-exclusivo-financas
b) presencialmente - mediante agendamento prévio pelo Portal de Serviços - através do link:https://cidadao.campinas.sp.gov.br/
Em caso de dúvidas, entre em contato por um dos canais de atendimento da Secretaria de Finanças. Acesse:https://campinas.sp.gov.br/servico/atendimento-tributario-financas-porta-aberta-e verifique os canais disponíveis.

Para impugnar o(s) AIIM lançado(s), o autuado deve protocolar, individualmente por AIIM, no Atendimento do DRI no Porta Aberta, no térreo do Paço Municipal, requerimento devidamente instruído e fundamentado com as provas do alegado. Identificar na petição o protocolado do AIIM impugnado e o correspondente número do AIIM.

I - AIIM ACESSÓRIO ITBI Nº 000332/2026
FUNDAMENTO LEGAL:
OBRIGAÇÃO ACESSÓRIA: Lei Municipal nº 12.391/2005, artigos 5º, inciso I, 6º, e 19, inciso IV
JUROS E MULTA DE MORA: Lei Municipal nº 12.391/2005, artigo 21

DATA DO FATO GERADOR: 08/03/2022, através do Protocolo PMC.2022.00019654-01

Constituição do AIIM ACESSÓRIO DE ITBI, em decorrência de descumprimento de obrigação acessória relativa ao imposto sobre a transmissão de bens imóveis (ITBI), nos termos do art. 19, IV, c.c. artigo 5º, inciso I, e art. 6º, da Lei Municipal nº 12.391/2005, tendo em vista que na documentação contábil dos exercícios de 2017 e 2018 (???????5260728e 5260726) apresentada para a Impugnação do AIIM nº 0002439/2022 em 08/03/2022 (???????PMC.2022.00019654-01) foram ocultadas Receitas de Locação de Bem Imóvel da pessoa jurídica recorrente, no montante total de **R$ 27.808,00**, sendo de R$ 12.404,00 no exercício de 2017; e R$ 15.400,00 no exercício de 2018, conforme Contrato de Locação do imóvel objeto da Matrícula nº 196 do 3º CRI, localizado na Rua Dionizio Cazotti, 283, Vila Mimosa, Campinas/SP, firmado em 01/07/2017, com a empresa DUOFILME COMÉRCIO DE EMBALAGENS LTDA - CNPJ 07.788.109/0001-84; com valor mensal de aluguel no valor de R$ 4.600,00 (20452682); Declaração assinada pelo administrador da empresa DUOFILME COMÉRCIO DE EMBALAGENS LTDA - CNPJ 07.788.109/0001-84 informando os valores pagos a título de aluguel no exercício de 2017 (R$ 27.600,00), referente à locação do bem imóvel localizado na Rua Dionizio Cazotti, 283 (20452687); e Declaração assinada pelo administrador da empresa DUOFILME COMÉRCIO DE EMBALAGENS LTDA - CNPJ 07.788.109/0001-84, informando os valores pagos a título de aluguel no exercício de 2018 (R$ 23.000,00), referente à locação do bem imóvel localizado na Rua Dionizio Cazotti, 283 (20452690), sendo imposta a multa de 0,5% (meio por cento) sobre a base de cálculo do imposto.

Imóveis transmitidos: 3432.43.85.0940.01001, Matrícula 196- 3º CRI, Base de Cálculo R$ 661.612,20;3424.22.21.0262.01001, Matrícula 119.789- 1º CRI, Base de Cálculo R$ 702.389,26; e4313.43.19.4322.01005, Matrícula 135.348 - 1º CRI, Base de Cálculo R$ 1.310.000,00.
Base de Cálculo Total: R$ 2.674.001,46
Multa de 0,5% (meio por cento) sobre a base de cálculo do imposto
Valor da Obrigação Tributária em 25/09/2026: R$ 13.370,01

Campinas, 25 de setembro de 2026
TADEU CHUNG IN LEE
Auditor Fiscal Tributário Municipal

DEPARTAMENTO DE RECEITAS IMOBILIÁRIAS - DRI

DECISÃO DE PRIMEIRA INSTÂNCIA EM PROCESSO ADMINISTRATIVO TRIBUTÁRIO

Protocolado: PMC.2026.00022360-55
Interessado: HERMOGENES SANTO BASSAN
Códigos Cartográficos: 3223.63.39.0347.01001 e 3223.63.39.0333.00000
Assunto: Revisão de Tributos Imobiliários
Com fulcro na manifestação do setor competente e demais elementos acostados aos autos e atendendo as disposições do artigo 4° combinado com os artigos 68, 69, 70 e 82, todos da Lei Municipal nº 13.104/2007 e Instrução Normativa DRI - SMF nº 008/2024, **certifico que resta prejudicada a análise do mérito do pedido** de revisão dos lançamentos tributários do IPTU e Taxa de Lixo do exercício de 2026, para os imóveis cadastrados sob códigos cartográficos nº **3223.63.39.0347.01001 e 3223.63.39.0333.00000**, com fundamento no artigo 85 da Lei Municipal nº 13.104/2007, tendo em vista a **perda dosseusobjetos**, posto que os lançamentos ora impugnados foram cancelados em face da anexação dos lotes 007 (3223.63.39.0347.01001) e 008 (3223.63.39.0333.00000), originando o lote 007-UNI (3223.63.39.0334.01001), conforme determinação de ofício contida no protocolo nº 2003/11/01975.

Protocolado: PMC.2025.00018077-84 e anexo PMC.2026.00023577-82
Interessado: AGV CAMPINAS EMPREENDIMENTOS LTDA.
Requerente: GUSTAVO FRONER MINATEL
Código Cartográfico: 3452.52.02.0178.00000
Assunto: Revisão de Tributos Imobiliários
Com fulcro na manifestação do setor competente e demais elementos acostados aos autos e atendendo as disposições do artigo 4° combinado com os artigos 68, 69, 70 e 82, todos da Lei Municipal nº 13.104/2007 e Instrução Normativa DRI - SMF nº 008/2024, **certifico que resta prejudicada a análise do méritodo pedido** de revisão dos lançamentos tributários do IPTU e Taxa de Lixo referentes aos exercícios de 2025 e 2026, para o imóvel cadastrado sob código cartográfico nº **3452.52.02.0178.00000**, com fundamento no artigo 85 da Lei Municipal nº 13.104/2007, tendo em vista a **perda dosseusobjetos**, posto que os lançamentos ora impugnados foram cancelados, em face da subdivisão do lote, que originou os lotes 008-SUB (3452.52.02.0170.01001), 008-A (3452.52.02.0182.01001) e 008-B (3452.52.02.0194.01001), conforme determinação de ofício contida no protocolo nº 2024/11/02867.
Campinas, 28 de setembro de 2026
JOSÉ CARLOS RIBEIRO DA SILVA
AFTM - Matrícula 109867-5 - IN-DRI 08/2024 - Área de Contencioso - DRI/SMF

DEPARTAMENTO DE RECEITAS IMOBILIÁRIAS / DRI

DECISÃO DE PRIMEIRA INSTÂNCIA EM PROCESSO ADMINISTRATIVO TRIBUTÁRIO

Protocolado: PMC.2026.00147350-86
Interessado: SÉRGIO SCARPONI
Requerente: ADRIANA SCARPONI SANTANA
Código Cartográfico: 3443.41.78.0156.01001
Assunto: Revisão de Tributos Imobiliários
Com base na manifestação do setor competente e demais elementos constantes do presente processo, e atendendo as disposições do artigo 4° combinado com os artigos 68 a 70 e 82 da Lei Municipal nº 13.104/2007, c/c Instrução Normativa DRI-SMF nº 008/2024, **INDEFIRO** o pedido de reconsideração da decisão publicada no Diário Oficial do Município de 17/08/2026, que não conheceu do pedido de revisão dos lançamentos do IPTU e Taxa de Lixo, relativos aos exercícios de **2021 a 2025 (reemissão 06/2026)**, do imóvel de código cartográfico nº **3443.41.78.0156.01001,** com fundamento no § Único do artigo 83 da Lei Municipal nº 13.104/2007, tendo em vista que o requerente não logrou superar os motivos e fundamentos que embasaram o não conhecimento do mérito do pleito, lastreados na intempestividade do pedido, nos termos do disposto nos artigos 21, 22, § 2º e § 3º, 30, 34 e 83, inciso I, da Lei Municipal nº 13.104/2007, posto que a notificação de lançamento atendeu expressamente às obrigações previstas no artigo 30 da Lei Municipal n° 13.104/2007.

Protocolado: PMC.2026.00034472-11
Interessado: PRISCILA BEARZOTTI PIRES CHAKKOUR
Requerente: RENATO DAHLSTROM HILKNER
Código Cartográfico: 3214.63.66.1981.00000
Assunto: Revisão de Tributos Imobiliários
Com fulcro na manifestação do setor competente e demais elementos acostados aos autos e atendendo as disposições do artigo 4° combinado com os artigos 68, 69, 70 e 82, todos da Lei Municipal nº 13.104/07 e Instrução Normativa DRI - SMF nº 008/2024, **certifico** que resta prejudicada a análise do mérito **do pedido** de revisão dos lançamentos tributários do IPTU e Taxa de Lixo referentes ao exercício de 2026, para o imóvel cadastrado sob código cartográfico nº 3214.63.66.1981.00000, com fundamento no artigo 85 da Lei Municipal nº 13.104/2007, tendo em vista a **perda doseuobjeto**, posto que os lançamentos ora impugnados foram cancelados face a atualização cadastral desta unidade, alterando-se o valor unitário do metro quadrado de terreno, conforme determinação contida no protocolo nº PMC.2026.00147178-51.

Protocolo:PMC.2026.00107920-69
Interessado: Antonio Carlos Juliani
Requerente: Fábio Alexandre Juliane Colobiale
Código Cartográfico: 3423.22.19.0245.01001
Assunto: Revisão de tributos imobiliários
Com base na manifestação do setor competente, demais elementos e documentos constantes dos autos e atendendo às disposições do artigo 68, combinado com artigo 4º, e dos artigos 69 e 70 da Lei 13.104/07 c/c Instrução Normativa DRI SMF nº 008/2024, **DEIXO DE CONHECER** do pedido de revisão do lançamento dos lançamentos tributários do IPTU e da Taxa de Lixo exercícios 2023 a 2025 (Retroativos 03/2026), para o imóvel cadastrado pelo cartográfico nº 3423.22.19.0245.01001, com fulcro no inciso I, do artigo 83, da Lei Municipal nº 13.104/2007, tendo em vista que o requerimento foi protocolizado extemporaneamente em 25/05/2026, visto que fora do prazo previsto no Edital de Notificação dos Lançamentos, publicado no Diário Oficial do Município em 27/03/2026, cujo prazo expirou em 04/05/2026, nos termos do disposto nos artigos 33 e 34 da Lei Municipal nº 13.104/2007. Fica o requerente, desde já, intimado para, querendo, pedir reconsideração da decisão de não conhecimento do pedido, exclusivamente no que verse sobre os motivos e fundamentos do não conhecimento, no prazo de até 30 (trinta) dias, em face das disposições do parágrafo único, do artigo 83, da Lei 13.104/2007.
Campinas, 29 de setembro de 2026
JOSE CARLOS RIBEIRO DA SILVA
AFT - Matrícula 109867-5 - Instrução Normativa 08/2024 - DRI/SMF

DEPARTAMENTO DE RECEITAS IMOBILIÁRIAS / DRI

DECISÃO DE PRIMEIRA INSTÂNCIA EM PROCESSO ADMINISTRATIVO TRIBUTÁRIO

Protocolado: PMC.2026.00024998-11
Interessado: SEBASTIAN CASTOLLANO
Requerente: RENATO DAHLSTROM HILKNER
Código Cartográfico: 3214.63.66.2555.00000
Assunto: Revisão de Tributos Imobiliários
Com fulcro na manifestação do setor competente e demais elementos acostados aos autos e atendendo as disposições do artigo 4° combinado com os artigos 68, 69, 70 e 82, todos da Lei Municipal nº 13.104/07 e Instrução Normativa DRI - SMF nº 008/2024, **certifico** que resta prejudicada a análise do mérito **do pedido** de revisão dos lançamentos tributários do IPTU e Taxa de Lixo referentes ao exercício de 2026, para o imóvel cadastrado sob código cartográfico nº 3214.63.66.2555.00000, com fundamento no artigo 85 da Lei Municipal nº 13.104/2007, tendo em vista a **perda doseuobjeto**, posto que os lançamentos ora impugnados foram cancelados face a atualização cadastral desta unidade, alterando-se o valor unitário do metro quadrado de terreno, conforme determinação contida no protocolo nº PMC.2026.00147178-51.
Campinas, 29 de setembro de 2026
JOSE CARLOS RIBEIRO DA SILVA
AFT - Matrícula 109867-5 - Instrução Normativa 08/2024 - DRI/SMF

DEPARTAMENTO DE RECEITAS MOBILIÁRIAS - DRM

DEPARTAMENTO DE RECEITAS MOBILIÁRIAS

SEI.PMC.2026.00034230-29 (raiz) e SEI.PMC.2026.00060244-43 (impugnação)
Sujeito Passivo/Interessado: Associação de Saúde Portuguesa de Beneficência
CNPJ: 11.939.445/0001-58
Inscrição Municipal: 177.862-5
Requerente/Procurador(es): Joaquim Vaz de Lima Neto - OAB/SP 254.914
Assunto: Impugnação de Lançamento do ISSQN - AIIM nº 003820/2026
Nos termos dos artigos 33, 68 e 70 da Lei 13.104/2007, primeiramente afastar os argumentos em relação à: I) violação a princípios constitucionais - princípios da proporcionalidade, razoabilidade e do não confisco, visto tratar-se de matéria não prevista nas exceções do artigo 88 da Lei Municipal nº 13.104/2007; II) Nulidade do AIIM por violação à coisa julgada material, uma vez que a decisão na qual a Impugnante se baseia foi proferida em 2012 com acórdão de 2015; portanto, não trata das inovações da legislação tributária federal e municipal advindas no transcorrer do período em referência e, ainda que se considere que a citada decisão judicial deva ser aplicada, o lançamento deduziu os repasses a prestadores nos exatos termos do julgado; III) Nulidade por cerceamento de defesa, pois as NFSe aceitas e glosadas estão detalhadas item a item nos autos. O AIIM evidencia a perfeita subsunção do fato à norma legal vigente, por isso, quanto ao mérito, **indefiro a impugnação**, mantendo-se na íntegra o AIIM ora combatido, pois foi constatada a prestação de serviços do subitem 4.22 da Lista de Serviços anexa à Lei Complementar nº 116/2003 e Lei Municipal nº 12.392/05 e o recolhimento a menor, infringindo, assim, os artigos 2º; 10; 13; 30, II; 31, I e 32 da

Lei Municipal nº 12.392/05, com penalidade imposta no artigo 54, II, alínea "b" do mesmo diploma legal.

Campinas, 28 de setembro de 2026
CÉSAR YUKIO SAITO
Diretor do Departamento de Receitas Mobiliárias/DRM/SMF

COORDENADORIA SETORIAL DE FISCALIZAÇÃO MOBILIÁRIA

NOTIFICAÇÃO Nº 2026.09.20 ENC
CANCELAMENTO DE INSCRIÇÃO EX OFFÍCIO

Com fulcro no que dispõe o artigo 21 da Lei Municipal nº 12.392/2005 c/c artigo 2º, § 1º da Instrução Normativa Municipal Nº 004/04 DRM/SF e artigo 1º c/c artigo 20, inciso II c/c artigo 39 da Resolução CGSIM nº48, de 11 de outubro de 2018, ficam os *Microempreendedores Individuais- MEIs* abaixo relacionados **NOTIFICADOS** do cancelamento ex-offício de sua inscrição junto ao Cadastro Mobiliário deste ente municipal, **em razão do encerramento de suas atividades** consoante informação constante do arquivo baixado no Portal do Simples Nacional e comprovante de baixa inscrição no CNPJ anexos, podendo os mesmos obterem o comprovante de cancelamento de sua inscrição mobiliária no seguinte endereço eletrônico: https://situacao.campinas.sp.gov.br/

CCM	CNPJ	RAZÃO SOCIAL	DT_BAIXA
2040913	13.490.714/0001-77	13.490.714 LUIZ CARLOS SEBASTIAO	16/09/2026
3441717	22.985.806/0001-19	22.985.806 MICHELLI DELGADO CORREIA	16/09/2026
3952843	24.925.811/0001-61	24.925.811 CAIO LIMA DE MORAIS	14/09/2026
4443527	27.996.047/0001-03	27.996.047 MICAELA SUELLEN CAMPOS MENDES MARCAL	14/09/2026
4476760	28.236.421/0001-35	28.236.421 ALESSANDRA DOS SANTOS SILVA	17/09/2026
4997883	31.029.020/0001-19	31.029.020 LUCINEIA TOTOLA	17/09/2026
5283760	32.604.394/0001-83	32.604.394 ADILSON CARLSTROM JUNIOR	18/09/2026
5529760	33.993.966/0001-26	33.993.966 MARIA DO CARMO MOSCA PEDROSO	16/09/2026
11952610	34.756.355/0001-27	34.756.355 CARLOS DOS SANTOS FRANCA	14/09/2026
5786967	35.525.508/0001-98	35.525.508 MARCELO EDUARDO ELIAS	16/09/2026
5870674	35.983.807/0001-76	35.983.807 FLAVIA LYANDRA OLIVEIRA CUNHA PEREIRA	18/09/2026
6185851	38.277.910/0001-99	38.277.910 JOSE FABIO DA ROCHA RODRIGUES	20/09/2026
6184430	38.340.270/0001-14	38.340.270 ELENICE GONCALVES DE LIMA BATISTA	14/09/2026
6223176	38.730.962/0001-79	38.730.962 RICARDO MAFUZ	17/09/2026
6391761	39.893.750/0001-75	39.893.750 WITALLO JANUARIO DOS SANTOS	14/09/2026
7027087	42.784.501/0001-56	42.784.501 LUIS PIETRU ROLISOLA	17/09/2026
7159536	43.350.868/0001-24	43.350.868 RAFAEL LUIZ AMGARTEN	18/09/2026
7165102	43.406.061/0001-66	43.406.061 FERNANDA ARATA MUTO	14/09/2026
8701695	43.633.733/0001-76	43.633.733 GEISON CAMPOS DA COSTA	17/09/2026
7516428	44.948.647/0001-15	44.948.647 PAULA RIBEIRO VAN HELFTEREN	18/09/2026
7669763	45.412.423/0001-57	45.412.423 AMAURI REIS DOS SANTOS	15/09/2026
7823959	46.085.880/0001-47	46.085.880 ANTONIA AUCIONE LIMA MARQUES	16/09/2026
8060169	47.152.396/0001-56	47.152.396 TIAGO CANDIDO CALDEIRA	15/09/2026
8405573	48.859.903/0001-59	48.859.903 ANDERSON ARAGAO	14/09/2026
8436851	49.002.606/0001-55	49.002.606 PAULO RAMOS DOS SANTOS	15/09/2026
8447349	49.042.626/0001-50	49.042.626 JANAINA DE SOUZA RODRIGUES	18/09/2026
8468893	49.149.574/0001-15	49.149.574 HENRIQUE DE OLIVEIRA CORREA	17/09/2026
8544786	49.520.594/0001-50	49.520.594 JONAS SILVA DOS SANTOS	18/09/2026
8548471	49.548.874/0001-77	49.548.874 ZILDA GONCALVES DE AQUINO	18/09/2026
8667985	50.092.117/0001-10	50.092.117 TATIANE DA SILVA QUEIROZ DA ENCARNACAO	18/09/2026
8673179	50.136.479/0001-66	50.136.479 CARLOS HENRIQUE SANTOS LACERDA	17/09/2026
8675643	50.153.306/0001-56	50.153.306 MARILDA APARECIDA MAZZIERO OLIVEIRA	18/09/2026
8738262	50.417.511/0001-81	50.417.511 ARTHUR TEODORO ALVES	19/09/2026
8740780	50.437.353/0001-21	50.437.353 ANDRE LUIS BRAZ GOMES	15/09/2026
8758425	50.532.974/0001-94	50.532.974 VALENTINA APARECIDA DE LIMA ROCHA	14/09/2026
8776040	50.611.554/0001-01	50.611.554 MARCIA RIBEIRO DOS SANTOS	18/09/2026
8832919	50.895.328/0001-91	50.895.328 CLEIDIANE CARDOSO DOS SANTOS	14/09/2026
8836949	50.928.369/0001-37	50.928.369 GABRIELA EVELYN ZANDONA BETTI	18/09/2026
8877548	51.070.234/0001-46	51.070.234 GABRIEL DE MOURA GONZALES	14/09/2026
8934851	51.367.793/0001-12	51.367.793 SELMA HILARA DOS SANTOS	15/09/2026
8968330	51.541.533/0001-11	51.541.533 JOSELAINE DA SILVA VIANA	16/09/2026
8991936	51.668.359/0001-72	51.668.359 MAYBI FERNANDES ASSONI	16/09/2026
9048634	51.946.959/0001-55	51.946.959 GIOVANA BAPTISTELLA MACHADO	16/09/2026
9079726	52.095.549/0001-00	52.095.549 JOSE DONIZETE BONFIM	15/09/2026
9113720	52.266.592/0001-91	52.266.592 CLAUDIOMIRO PINHEIRO LISBOA	17/09/2026
9121374	52.305.896/0001-10	52.305.896 CAROLINE DE ALMEIDA CARVALHO	14/09/2026
9149325	52.440.926/0001-00	52.440.926 DANIELA IZAC DOS SANTOS	15/09/2026
9328998	53.394.768/0001-53	53.394.768 DANYLLO LOPES DA SILVA	19/09/2026
9365419	53.576.324/0001-39	53.576.324 CARLOS LUIS DA SILVA	18/09/2026
9375660	53.597.317/0001-13	53.597.317 MARIA CONCEICAO DORO	14/09/2026
9446095	53.958.676/0001-59	53.958.676 EDILSON DE ASSIS BALDINI	19/09/2026
9485961	54.194.020/0001-70	54.194.020 LAIRTON BARBOSA SOARES	17/09/2026
9500456	54.263.117/0001-97	54.263.117 KHAUE MACCARI KLOCK	14/09/2026
9501860	54.276.593/0001-42	54.276.593 THAIS LARA FRANCO	17/09/2026
9507426	54.325.768/0001-64	54.325.768 VIVIANE CARDOSO MARTINS ALVES	17/09/2026
9558233	54.596.975/0001-53	54.596.975 ADILSON MODOLO	16/09/2026
9573054	54.655.479/0001-23	54.655.479 ADANILSON ALVARENGA DE MORAES	14/09/2026
9580247	54.718.278/0001-28	54.718.278 JOSE DE JESUS QUEIROZ FILHO SANTOS	17/09/2026
9588140	54.738.306/0001-79	54.738.306 VICTOR DOMINGOS LIRIO DIAS	16/09/2026
9607110	54.838.844/0001-35	54.838.844 SIMONE APARECIDA SILVA FERNANDES	20/09/2026
9613129	54.893.531/0001-80	54.893.531 GUILHERME CAMPOS TOCO	16/09/2026
9653066	55.097.148/0001-88	55.097.148 CARLOS FERREIRA DE SOUZA	19/09/2026
9694790	55.341.963/0001-40	55.341.963 MARINA LUIZ DE SOUZA CASTELI	18/09/2026
9748660	55.574.445/0001-77	55.574.445 ANTONIO BONFIM DOS SANTOS	14/09/2026
9751149	55.599.889/0001-67	55.599.889 GISLENE MESSIAS	17/09/2026
9754067	55.627.832/0001-24	55.627.832 DANIEL ESSENINE TAKAMATSU ARANTES	17/09/2026
9773738	55.661.368/0001-92	55.661.368 JHONATA SALES DE OLIVEIRA	16/09/2026
9811087	55.838.852/0001-44	55.838.852 ALEXANDRE DA SILVA	14/09/2026
10530169	55.851.940/0001-86	55.851.940 CLAUDIA ANTONIA DE SOUZA	17/09/2026
9840320	55.929.829/0001-65	55.929.829 LIDIOMAR BARBOSA SOARES	17/09/2026
9868720	56.090.225/0001-30	56.090.225 ALESSANDRO ROCHA DA SILVA	17/09/2026
9943498	56.964.508/0001-64	56.964.508 DANILO DONIZETE CARNIEL	16/09/2026
9996664	57.275.944/0001-99	57.275.944 DYLAN THOMAS PODOLSKY PUGH	20/09/2026
10026959	57.429.585/0001-87	57.429.585 TATHIANE ROMUALDO BAGGIO	19/09/2026
10045988	57.536.987/0001-80	57.536.987 VITOR HENRIQUE FARDIM	16/09/2026
11763175	58.007.654/0001-27	58.007.654 NATHALIA MARIA FARIA JUSTINO	17/09/2026
10161708	58.176.269/0001-03	58.176.269 MARCIEL DOS SANTOS LIMA	17/09/2026
10226230	58.523.897/0001-18	58.523.897 VALERIO ISMARSI	17/09/2026
10233652	58.570.113/0001-02	58.570.113 NATHALIA CRISTINE RAMOS	20/09/2026
10251480	58.626.909/0001-30	58.626.909 LUCILEIVA INACIO DOS SANTOS	14/09/2026
10296921	58.921.097/0001-55	58.921.097 BRUNA GABRIELLY DE SOUZA GOMES	15/09/2026
10341293	59.182.095/0001-54	59.182.095 JOAO HENRIQUE MILEU DA SILVA	20/09/2026
10367772	59.351.534/0001-05	59.351.534 JORGE ALEJANDRO HENRIQUEZ GONZALEZ	14/09/2026
10405690	59.572.385/0001-04	59.572.385 SIDNEY NATALINO TAVARES COSTA	15/09/2026
10423915	59.693.536/0001-82	59.693.536 AMANDA DOS SANTOS	14/09/2026
10424490	59.700.155/0001-83	59.700.155 VALTER MELO DA SILVA	14/09/2026
10440925	59.782.539/0001-92	59.782.539 ODORICO RODRIGUES NUNES	19/09/2026
10450920	59.808.092/0001-83	59.808.092 MIRELA GARCIA DOS REIS	18/09/2026
10478256	59.990.954/0001-31	59.990.954 VALERIA VIEIRA DE SOUSA SILVA	17/09/2026
10481702	60.022.764/0001-00	60.022.764 MATEUS LIMA VAZ	17/09/2026
10493239	60.060.600/0001-77	60.060.600 ANA CAROLINA PANTOLFI BONFIM	16/09/2026
10499636	60.112.689/0001-78	60.112.689 GUSTAVO FARJALLAT	15/09/2026
10518290	60.221.599/0001-15	60.221.599 PRISCILA CIBELI CARVALHO DE AGUIAR	16/09/2026
10536655	60.328.563/0001-35	60.328.563 BRUNO HENRIQUE VIEIRA DA ROSA	16/09/2026
10552073	60.423.070/0001-84	60.423.070 ADRIANA REGINA VIEIRA SIQUEIRA	17/09/2026
10568140	60.512.606/0001-38	60.512.606 ANA PAULA DUTRA SANTOS DE ALMEIDA	18/09/2026
10568484	60.515.420/0001-32	60.515.420 THUANNY RAPHAELLA DOS SANTOS	16/09/2026
10581995	60.592.191/0001-50	60.592.191 ANDRESSA GISELI SILVA SIQUEIRA	19/09/2026
10588736	60.641.309/0001-92	60.641.309 ROBSON DE GOIS BUTINHAO	18/09/2026
10618473	60.789.924/0001-40	60.789.924 WESLEY ANDRE DE OLIVEIRA MARQUES	17/09/2026
10618554	60.790.262/0001-29	60.790.262 NICOLLY LAURINDO FERNANDES BENTO	15/09/2026
10622187	60.813.363/0001-78	60.813.363 KATLEEN BEATRIZ DA SILVA MACIEL	17/09/2026
10624589	60.832.298/0001-28	60.832.298 KAIKE DE OLIVEIRA E OLIVEIRA	15/09/2026
10638423	60.897.041/0001-54	60.897.041 IVANILSON ITALO MEDEIROS BULCAO	14/09/2026
10665595	61.064.948/0001-03	61.064.948 RENATA CRISTINA GONCALVES PEREIRA	14/09/2026
10699970	61.270.214/0001-72	61.270.214 THIAGO SANTOS SAMPAIO	18/09/2026
10717005	61.380.977/0001-76	61.380.977 ADRIANO GUILHERME LIMA	14/09/2026
10717978	61.389.180/0001-30	61.389.180 MAYCON MARSAIOLI PARDIN	14/09/2026
10718109	61.390.120/0001-37	61.390.120 LUCAS MAGALHAES DE SOUZA	16/09/2026
10718982	61.396.390/0001-55	61.396.390 FABIANA PAIVA SOUTO	18/09/2026
10734490	61.471.374/0001-80	61.471.374 ELIANA COSTA DOS SANTOS	20/09/2026
10750690	61.546.559/0001-06	61.546.559 THAIS MONTEIRO CORTINA	15/09/2026
10770275	61.681.560/0001-43	61.681.560 RODRIGO CESAR DE MORAES	14/09/2026
10783563	61.738.630/0001-52	61.738.630 DAIANE VAN WELL SILVA FERREIRA	18/09/2026
10788239	61.781.508/0001-69	61.781.508 JESSICA AMANDA MARQUES MASSONETO	17/09/2026
10791787	61.817.731/0001-19	61.817.731 PEDRO GUILHERME DA SILVA	15/09/2026
10801120	61.836.668/0001-68	61.836.668 ERICO NATAN GUEDES MACEDO	15/09/2026
10806288	61.878.792/0001-96	61.878.792 HUGO JORGE DA SILVA RODRIGUES	17/09/2026
10827641	62.023.255/0001-27	62.023.255 PRISCILA LUZ DA SILVA	18/09/2026
10828699	62.035.556/0001-70	62.035.556 CHRISTIAN JUNIOR BARRA GRANDE	18/09/2026
10829253	62.038.180/0001-58	62.038.180 DANIEL RIBEIRO DE MENEZES	19/09/2026
10829490	62.040.045/0001-47	62.040.045 ELIZA AGUIAR DE LIMA	16/09/2026
10830472	62.045.131/0001-42	62.045.131 ALINE FERREIRA DA SILVA SANTOS	16/09/2026
10839178	62.058.735/0001-23	62.058.735 SERGIO PELOSI JUNIOR	15/09/2026
10843671	62.099.733/0001-82	62.099.733 MIRIAM DE ANDRADE LIMA PEREIRA	14/09/2026
10843957	62.102.158/0001-20	62.102.158 ALBERTO FIDEYOSHI IHA	18/09/2026
10858822	62.156.789/0001-21	62.156.789 ISAIAS LIMA NASCIMENTO	18/09/2026
10882065	62.295.713/0001-87	62.295.713 BRENO DOS SANTOS EBERT	18/09/2026
10886737	62.347.002/0001-09	62.347.002 ALESSANDRA BRITO LEAL	20/09/2026
10888829	62.367.426/0001-35	62.367.426 JULIO CESAR FERRARE DE ALMEIDA	19/09/2026
10889833	62.374.001/0001-53	62.374.001 CLEIDE APARECIDA BELLEI VETACA	14/09/2026
10889850	62.374.037/0001-37	62.374.037 LUCILENE PAULINA DA SILVA	14/09/2026

10897500	62.388.035/0001-05	62.388.035 FABIO APARECIDO DE PAIVA	15/09/2026
10901787	62.427.081/0001-68	62.427.081 MARCELO DE SOUZA MORAES FILHO	20/09/2026
10909354	62.484.945/0001-83	62.484.945 DEMIAN PANTAROTTO	14/09/2026
10921885	62.526.613/0001-14	62.526.613 GUSTAVO DE OLIVEIRA BARBOSA	17/09/2026
10922105	62.527.901/0001-93	62.527.901 GIOVANNA FERREIRA LARANJA	15/09/2026
10923276	62.536.092/0001-86	62.536.092 AMANDA CREMASCO RIBEIRO	16/09/2026
10949399	62.712.403/0001-10	62.712.403 LETICIA NUNES DE ARAUJO	19/09/2026
10978089	62.866.564/0001-69	62.866.564 JOSE HILTON XAVIER MIRANDA	15/09/2026
10983040	62.916.020/0001-64	62.916.020 TALITA RAQUEL MACHADO	14/09/2026
10994556	62.947.003/0001-94	62.947.003 DOUGLAS GOULART RODRIGUES	18/09/2026
11001712	63.006.402/0001-13	63.006.402 LEONARDO SOARES BURY	19/09/2026
11004096	63.031.331/0001-09	63.031.331 JOSANE APARECIDA RODRIGUES	15/09/2026
11016205	63.076.481/0001-39	63.076.481 LECY BATISTA DOS SANTOS	14/09/2026
11020547	63.116.331/0001-01	63.116.331 RODOLFO COMAR GARCIA	14/09/2026
11038799	63.204.486/0001-08	63.204.486 LAIS RICARDO SANTOS	16/09/2026
11064498	63.368.936/0001-90	63.368.936 PATRICIA CAETANO DE JESUS CAMARGO	14/09/2026
11070498	63.378.065/0001-95	63.378.065 CLEBER DA SILVA MACHADO	17/09/2026
11074426	63.415.092/0001-90	63.415.092 FELIPE GONCALVES	20/09/2026
11100133	63.581.032/0001-48	63.581.032 AMANDA CAROLINA PELEGRINO DA SILVA	14/09/2026
11115866	63.672.371/0001-30	63.672.371 ISABELA CRISTINA BONFIM	14/09/2026
11131292	63.772.392/0001-27	63.772.392 AGATA CHRISTY RIPARI LIMA	14/09/2026
11156368	63.877.426/0001-48	63.877.426 ANDERSON RODRIGUES DE CAMARGO	15/09/2026
11161353	63.913.643/0001-46	63.913.643 GABRIELA DE DANIELLI MELO	14/09/2026
11163917	63.939.332/0001-56	63.939.332 VITOR ANTONIO DE CARVALHO BARROS	15/09/2026
11163976	63.940.119/0001-64	63.940.119 BRUNO JOSE PRESTES DE OLIVEIRA SCANDOLEIRO	15/09/2026
11188952	64.072.456/0001-40	64.072.456 CESAR AUGUSTO GOMES	19/09/2026
11190574	64.087.940/0001-42	64.087.940 EDER ROQUE DA SILVA	14/09/2026
11192496	64.110.506/0001-36	64.110.506 VINICIUS FERREIRA GARCIA	18/09/2026
11202181	64.180.231/0001-07	64.180.231 ELIANA CRISTINA DA SILVA	14/09/2026
11212160	64.189.793/0001-11	64.189.793 SIDNEY SILVA DE ALMEIDA	15/09/2026
11217839	64.235.821/0001-90	64.235.821 BEATRIZ CRISTINA DOS SANTOS VIEIRA	20/09/2026
11262346	64.346.344/0001-30	64.346.344 GABRIEL INACIO DOS SANTOS	18/09/2026
11238232	64.426.338/0001-92	64.426.338 DULCINEIA RAMOS DA SILVA	17/09/2026
11238828	64.430.279/0001-26	64.430.279 VITORIA GRANADOS MOTA DAMIAO	20/09/2026
11244690	64.486.696/0001-90	64.486.696 EDUARDO SEMIONATTO JUNIOR	19/09/2026
11249684	64.530.335/0001-02	64.530.335 VINICIUS DA SILVA DE MATTOS	16/09/2026
11342897	64.856.237/0001-51	64.856.237 RODRIGO FERNANDES BUENO	17/09/2026
11345411	64.871.028/0001-87	64.871.028 CAROLINE APARECIDA DA SILVA BARBOSA	16/09/2026
11350814	64.907.885/0001-90	64.907.885 JESSICA MENEZES MAGALHAES	14/09/2026
11353805	64.935.693/0001-97	64.935.693 KAREN CHRISTINA SILVA DOS SANTOS	18/09/2026
11361549	64.987.580/0001-35	64.987.580 ICARO CARLOS SALES	16/09/2026
11376694	65.059.983/0001-87	65.059.983 GUSTAVO URIEL FEITOSA RODRIGUES	15/09/2026
11385618	65.140.306/0001-99	65.140.306 KAIQUE GABRIEL DA SILVA TALARICO	14/09/2026
11400366	65.208.006/0001-02	65.208.006 PEDRO HENRIQUE GONCALVES FERREIRA	17/09/2026
11417838	65.271.149/0001-50	65.271.149 EDISON MACHADO DE CAMPOS	14/09/2026
11447699	65.452.697/0001-87	65.452.697 BEATRIZ DE MELLO LUCAS WOLF	16/09/2026
11449268	65.469.724/0001-24	65.469.724 VITOR GABRIEL JESUS SILVA BRITO	16/09/2026
11455179	65.517.075/0001-90	65.517.075 RODOLPHO ALESSANDRINO OLIVEIRA BETTINI	20/09/2026
11458038	65.542.782/0001-36	65.542.782 MAGNO AUGUSTO SARAIVA	19/09/2026
11470674	65.573.844/0001-77	65.573.844 ALEX ANTONIO RIBEIRO	19/09/2026
11472243	65.586.627/0001-11	65.586.627 LARISSA DO NASCIMENTO SILVA LIMA	17/09/2026
11475374	65.619.651/0001-00	65.619.651 HARIAM GOMES DOS SANTOS	15/09/2026
11494859	65.721.281/0001-17	65.721.281 PRISCILA FURLAN GONCALVES PEREIRA	20/09/2026
11495090	65.722.616/0001-11	65.722.616 ELISODETE RICARTE ZANELLA	15/09/2026
11498013	65.753.669/0001-08	65.753.669 FATIMA DOS SANTOS DOS REIS RODRIGUES	18/09/2026
11501103	65.777.843/0001-44	65.777.843 KATHY DANTAS DA COSTA	14/09/2026
11501529	65.784.178/0001-16	65.784.178 LAURA COSTA	15/09/2026
11503149	65.799.516/0001-93	65.799.516 JONATHAN DANIEL ROCHITI CARLONI	16/09/2026
11503300	65.800.436/0001-00	65.800.436 LUCIMAIQUE RODRIGUES MACHADO	17/09/2026
11506725	65.829.785/0001-55	65.829.785 RENILDO APARECIDO TENORIO	17/09/2026
11540028	66.018.515/0001-27	66.018.515 JOAO HENRIQUE DE FREITAS SILVERIO	16/09/2026
11543272	66.046.927/0001-70	66.046.927 LEONARDO SCHWARTZ RIBEIRO	14/09/2026
11543531	66.048.719/0001-00	66.048.719 LEONARDO FELIPE DE SOUZA	18/09/2026
11554860	66.105.755/0001-69	66.105.755 JEFFERSON ADRIANO MAIA ROSA	16/09/2026
11582316	66.221.817/0001-06	66.221.817 SAMUEL KESSLEY DE OLIVEIRA SANTOS	17/09/2026
11590890	66.306.071/0001-25	66.306.071 ANDERSON APARECIDO DA SILVA ROVANI	17/09/2026
11630310	66.540.822/0001-73	66.540.822 ANA CLARA DA SILVA CAIRES	20/09/2026
11647949	66.628.537/0001-09	66.628.537 DANILO BRIAN FARIAS PEREIRA	16/09/2026
11648180	66.631.126/0001-72	66.631.126 ARIANE VITORIA FAUSTINO MOTA	18/09/2026
11654643	66.695.371/0001-43	66.695.371 LUCAS MATEUS DOS SANTOS PREVIATI	18/09/2026
11669144	66.758.433/0001-19	66.758.433 ENIO BAPTISTA ANTONIO NETO	14/09/2026
11671599	66.781.081/0001-12	66.781.081 FRANCISCO EVANDRO ALVES DE PAIVA	18/09/2026
11671637	66.781.784/0001-40	66.781.784 VICTOR EMMANUEL VEGA GORRERI	18/09/2026
11675179	66.814.399/0001-52	66.814.399 GUSTAVO HENRIQUE RAMALHO AUGUSTO	14/09/2026
11684240	66.829.164/0001-34	66.829.164 CHARLES EDOUARD DOS SANTOS	14/09/2026
11706376	66.967.919/0001-67	66.967.919 RAQUEL LOPES DE GUIMARAES	17/09/2026
11714255	67.040.482/0001-84	67.040.482 FABIANA DA CONCEICAO CORREA DE OLIVEIRA	19/09/2026
11716428	67.064.496/0001-38	67.064.496 LEANDRO CORDEIRO NASCIMENTO	18/09/2026
11724765	67.081.137/0001-99	67.081.137 JHENNYFER SANTANA DA CONCEICAO	20/09/2026
11736623	67.183.510/0001-12	67.183.510 MICAELE GONCALVES FERREIRA DE REZENDE	16/09/2026
11744731	67.188.277/0001-60	67.188.277 ERICK BRENO ROUGIER BAUMANN	15/09/2026
11747846	67.219.871/0001-71	67.219.871 MARLLON HENRIQUE VIEIRA	16/09/2026
11756225	67.292.430/0001-03	67.292.430 WILLIAN GUSTAVO DE GODOY	17/09/2026
11757124	67.300.856/0001-53	67.300.856 TIAGO FERNANDES COELHO	17/09/2026
11767189	67.506.847/0001-13	67.506.847 IGOR ARAUJO MENDES	14/09/2026
11768797	67.523.358/0001-70	67.523.358 PAULO CESAR DOMICIANO	15/09/2026
11768959	67.525.247/0001-00	67.525.247 LEVI PICOLI DE SOUZA	16/09/2026
11773154	67.568.351/0001-74	67.568.351 ROBSON DE SOUSA BRITO	18/09/2026
11775416	67.591.078/0001-07	67.591.078 VAGNER JOSE DE LIMA	15/09/2026
11794666	67.671.843/0001-90	67.671.843 GABRIEL FORLIN DE AGUIRRE	15/09/2026
11794844	67.674.981/0001-23	67.674.981 DEVAIR PEREIRA DOS SANTOS	15/09/2026
11794860	67.675.035/0001-00	67.675.035 MIGUEL SANCHEZ ARJONA GONZALEZ	17/09/2026
11805803	67.728.735/0001-07	67.728.735 DANILA BORGES DOS SANTOS	16/09/2026
11807288	67.743.886/0001-34	67.743.886 DANIEL CARVALHO DE OLIVEIRA SANTOS	15/09/2026
11808136	67.754.153/0001-03	67.754.153 OMAIRA RODRIGUEZ BERNAL	16/09/2026
11808217	67.755.419/0001-24	67.755.419 RAMON ROSA DE PAIVA	14/09/2026
11808616	67.758.321/0001-20	67.758.321 JULIA CRISTINA PEREIRA CORBANEZI	18/09/2026
11811021	67.782.627/0001-12	67.782.627 EDITH LIMA DE TOLEDO	18/09/2026
11817364	67.842.124/0001-95	67.842.124 MAX VIEIRA SOARES	20/09/2026
11832762	67.931.984/0001-03	67.931.984 VICTORIA CAVAGLIERI MACHADO	17/09/2026
11845414	67.998.820/0001-95	67.998.820 FERNANDO MATHEUS NETO	20/09/2026
11846224	68.009.025/0001-90	68.009.025 KELVIN COSTA KNAUER	14/09/2026
11847743	68.020.520/0001-08	68.020.520 MARCIA REGINA DOS SANTOS DE SOUZA	17/09/2026
11849541	68.038.170/0001-07	68.038.170 GUSTAVO GOMES VILAS BOAS	15/09/2026
11850191	68.046.052/0001-32	68.046.052 MATHEUS HENRIQUE DE OLIVEIRA	17/09/2026
11850817	68.050.486/0001-06	68.050.486 GIOVANNA NOVAES SILVA	16/09/2026
11853425	68.082.349/0001-53	68.082.349 MATHEUS DA SILVA GRAIA	16/09/2026
11853441	68.082.416/0001-30	68.082.416 NAYARA CRISTINA SANTOS DO NASCIMENTO	15/09/2026
11870346	68.202.163/0001-90	68.202.163 MATHEUS HENRIQUE PEREIRA SIEBRA CORREIA	15/09/2026
11875097	68.231.485/0001-68	68.231.485 ANA CAROLINA DE SOUZA RIBEIRO	18/09/2026
11875674	68.235.692/0001-90	68.235.692 BEATRIZ NUNES RIBEIRO	19/09/2026
11879220	68.269.007/0001-47	68.269.007 PAULO HENRIQUE FERREIRA DA SILVA	18/09/2026
11881569	68.290.997/0001-03	68.290.997 ADRIANO OLIVEIRA ANTONIO	15/09/2026
11881763	68.292.130/0001-89	68.292.130 KAIQUE VINICIUS SILVA DA GRACA	17/09/2026
11882425	68.299.567/0001-44	68.299.567 JOAO MIGUEL PANHOSSI	14/09/2026
11884487	68.318.616/0001-49	68.318.616 DAIANA CAROLINA FELICIANO CANDIDO	18/09/2026
11884665	68.320.033/0001-52	68.320.033 REGELVIS ALEXANDRE FERREIRA DE OLIVEIRA	15/09/2026
11885840	68.327.309/0001-24	68.327.309 DIOGO DOS SANTOS BISPO	16/09/2026
11897210	68.356.184/0001-60	68.356.184 JOAO PEDRO FLORESTO PEREIRA DO ESPIRITO SANTO	17/09/2026
11900989	68.398.730/0001-26	68.398.730 MARLENE FERREIRA	18/09/2026
11902841	68.415.758/0001-24	68.415.758 DANIEL GUSTAVO SOUSA ALVES	16/09/2026
11918810	68.524.755/0001-29	68.524.755 REINALDO DE MELO RODRIGUES	14/09/2026
11921501	68.549.859/0001-98	68.549.859 GABRIEL ANGELO CAZZARO FOLETO	18/09/2026
11922621	68.557.639/0001-06	68.557.639 RAFAEL SANTOS DA SILVA	16/09/2026
11923040	68.562.950/0001-43	68.562.950 RAFAEL PISAPIO BRANDAO	17/09/2026
11927941	68.610.637/0001-33	68.610.637 VINICIUS HENRIQUE DE AMORIM SANTOS ANANIAS	19/09/2026
11945958	68.722.932/0001-81	68.722.932 MAYARA CRISTINA FLORENCIO	16/09/2026
11946539	68.728.080/0001-30	68.728.080 DAMIAO ODESIO DA SILVA	15/09/2026
11947888	68.737.940/0001-00	68.737.940 IGOR SILVA SOUSA DE CARVALHO	17/09/2026
11948183	68.739.511/0001-63	68.739.511 ISAQUIEL HERCULANO DE OLIVEIRA	15/09/2026
11960604	68.797.924/0001-02	68.797.924 KAYNNE ISABELLE DOS SANTOS	19/09/2026
11963891	68.828.964/0001-66	68.828.964 LORENA DE MENEZES GREGORIO	17/09/2026
11966629	68.848.073/0001-71	68.848.073 NAILTON ALVES DE JESUS	17/09/2026
11967986	68.862.899/0001-95	68.862.899 LUCIANA PEREIRA DE SOUSA	16/09/2026
11968184	68.864.088/0001-23	68.864.088 LETICIA CRISTINA DA SILVA COSTA	17/09/2026
11968486	68.865.656/0001-00	68.865.656 FABIANA DE ARAUJO FERREIRA	16/09/2026
11976497	68.873.051/0001-61	68.873.051 IEDA DE ALMEIDA DESIDERIO	14/09/2026
11976535	68.873.529/0001-53	68.873.529 ERIKA FABIANE ALVES DOS SANTOS	19/09/2026
11977906	68.887.721/0001-07	68.887.721 FELIPE GABRIEL MOURA	20/09/2026
11978449	68.890.603/0001-40	68.890.603 KETTELYN KAROLYNE DOS SANTOS MARQUES	20/09/2026
11979259	68.896.092/0001-73	68.896.092 DIEGO EMANUEL BEZERRA SILVA	17/09/2026

11983353	68.934.676/0001-96	68.934.676 MARIA EDUARDA PEREIRA DA PAIXAO	15/09/2026
11985941	68.952.199/0001-91	68.952.199 VANESSA DE SOUZA FERREIRA DOS SANTOS	17/09/2026
11987197	68.962.092/0001-24	68.962.092 FILIPE DANIEL DA SILVA MANOEL	14/09/2026
11987260	68.962.502/0001-37	68.962.502 GISELE RUBIAN BARBOSA DO CARMO	17/09/2026
11988878	68.978.517/0001-93	68.978.517 THAYLOR PAVIN TERCI	15/09/2026
11989033	68.979.791/0001-87	68.979.791 MARIA LAURENI DE SOUSA BRITO	20/09/2026
11989432	68.983.375/0001-52	68.983.375 VINICIUS WILLIAN ALVES DA SILVA	19/09/2026
11989980	68.986.265/0001-44	68.986.265 LUCAS FABIANO JOSE DA SILVA	19/09/2026
11990945	68.991.461/0001-07	68.991.461 VITTORIA DANYELY OLIVEIRA DE SOUZA	16/09/2026
11999217	69.008.875/0001-36	69.008.875 SILENE MARIA SILVA DE MATOS	14/09/2026
11999349	69.010.119/0001-41	69.010.119 MATHEUS HENRIQUE OLEGARIO RODRIGUES	15/09/2026
12000167	69.018.889/0001-30	69.018.889 LINIKER GUSTAVO PAES SILVESTRINI	18/09/2026
12003522	69.044.237/0001-70	69.044.237 LEONARDO LUIS GUIMARAES	18/09/2026
12007579	69.088.347/0001-34	69.088.347 NAILA ISABELA DE LEMOS	14/09/2026
12007838	69.090.482/0001-14	69.090.482 EDSON BARBOSA DE OLIVEIRA JUNIOR	16/09/2026
12008168	69.092.543/0001-82	69.092.543 JOELSON AGOSTINHO DOS SANTOS	15/09/2026
12008486	69.094.229/0001-39	69.094.229 ANA CAROLINE DOS SANTOS	14/09/2026
12009067	69.098.126/0001-47	69.098.126 ADRIANA SILVA PEQUENO	14/09/2026
12018422	69.116.710/0001-88	69.116.710 BRUNA FERNANDA ALVES DA SILVA	17/09/2026
12018708	69.121.466/0001-41	69.121.466 BRUNO SILVA SOUTO	18/09/2026
12022942	69.162.993/0001-02	69.162.993 ANNA CAROLINA CAYRES BARBOZA	18/09/2026
12023710	69.168.897/0001-63	69.168.897 MARIA EMILIA FERREIRA	19/09/2026
12023752	69.169.561/0001-15	69.169.561 CARLOS EDUARDO DA SILVA BRASIL	17/09/2026
12024198	69.173.978/0001-51	69.173.978 ANDERSON APARECIDO DA SILVA ROVANI	18/09/2026
6321984	39.599.757/0001-89	AILTON SILVA DE SOUZA 42142952852	18/09/2026
6642918	41.031.224/0001-48	ALESSANDRA SILVA DE AVILA 31640865802	15/09/2026
3768376	23.795.765/0001-60	ALEX FERNANDO BINTENCOURT 33397445809	17/09/2026
5482399	33.719.715/0001-58	ANTONIO CANDIDO ALVES DOS SANTOS 99420767515	20/09/2026
3976980	25.052.048/0001-74	ARIVALDO RODRIGUES MORENO 02608117856	14/09/2026
5043050	31.297.028/0001-66	ARTHUR HENRIQUE RODRIGUES SILVA 08410065983	14/09/2026
3466272	23.162.261/0001-03	AUREA MARIA MENDONCA BONI 01088588808	16/09/2026
6977162	42.618.088/0001-50	BEATRIZ DOS REIS TRINDADE 45791459840	17/09/2026
4207823	26.792.771/0001-52	CALIANE DIAS DE OLIVEIRA 45293274856	17/09/2026
6207421	38.478.286/0001-98	CHARLES WILLIAM DA SILVA NEGRI 37264031837	15/09/2026
5990238	36.899.291/0001-49	CLEUZA ANGELICA CABRAL 17281879822	17/09/2026
5112370	31.686.275/0001-54	DANIEL RODRIGUES OLIVEIRA 23934741886	18/09/2026
7866194	46.266.324/0001-77	EDUARDA FRASSON DA SILVA 52708531832	14/09/2026
3280675	21.952.533/0001-43	ELZI DE FARIA DA SILVA 46687670778	14/09/2026
7180500	43.482.885/0001-15	FABIANO XAVIER DE OLIVEIRA 22425392807	16/09/2026
5815860	35.686.236/0001-08	FELIPE LUIS MANOEL PACHECO 49559651803	15/09/2026
4556178	28.656.622/0001-91	FERNANDO RABELO RODRIGUES 22077357886	15/09/2026
4476964	28.239.104/0001-72	FRANCIELE BATISTA DOS SANTOS 34137112886	16/09/2026
7727569	45.665.095/0001-09	FRANCIELLE FERNANDA DA SILVA 33253332810	16/09/2026
7904991	46.440.188/0001-90	GABRIEL ESPONTAO 45337796895	17/09/2026
8044651	47.089.755/0001-78	GUILHERME PINHEIRO DOS SANTOS 42698540818	15/09/2026
7868332	46.284.146/0001-07	ITALO FERNANDES DE FREITAS 11773678906	16/09/2026
6865429	42.046.909/0001-20	JARBAS BENEDITO LIMA SILVA 00016088867	19/09/2026
6223575	38.799.918/0001-15	JEFFERSON FELIX DA SILVA 32028403802	14/09/2026
7513747	44.927.931/0001-05	JEOVANA STEPHANIE VERAS DOS SANTOS 61119502314	15/09/2026
4575121	28.723.783/0001-50	JESSICA DA SILVA CUNHA BREDER 38531510864	16/09/2026
7537468	44.983.481/0001-78	JHONNATHAN RODRIGUES DE ANDRADE 41921430893	18/09/2026
6931707	42.317.690/0001-57	JORDHANA MARIA DE VASCONCELLOS VALADAO CARDOSO COSTA GOMES 08420608637	19/09/2026
8168598	47.739.741/0001-52	JULIANO RODRIGO FRAGA 31416670807	16/09/2026
6469540	40.226.959/0001-64	KARYNA SOFIA SCATOLINI DE OLIVEIRA 27818944869	17/09/2026
6921698	42.306.104/0001-79	LAZARA MARCELINO TURINO 37557855876	17/09/2026
7861729	46.230.064/0001-80	LEANDRO CESAR BARATELA 22246392870	17/09/2026
5859921	35.913.371/0001-49	LILIAN CRISTINA GUEDES 33792817861	18/09/2026
7537743	44.986.357/0001-66	LUIZ FERNANDO PIRES DOS SANTOS 10156428881	17/09/2026
7545649	45.053.217/0001-06	LUIZA CASARINI RUY 07381945819	16/09/2026
8153230	47.651.196/0001-48	MARIA FERNANDES RIBEIRO 30021364842	14/09/2026
2026431	12.289.899/0001-93	MARIA FREITAS DE SOUZA 10259932841	18/09/2026
6482627	40.313.620/0001-03	MARIA HELENA RIGOLIN BOSCHINI 82300577887	15/09/2026
7518340	44.963.094/0001-70	MARIANA RUFINO DE PAULO 36116395830	16/09/2026
4260449	16.947.580/0001-69	MARINADE ROSA DOS SANTOS BARBOSA 21039080820	17/09/2026
5563038	34.174.468/0001-14	NADIA MARIA NEVES OLIVEIRA 08697579899	16/09/2026
6356532	39.759.383/0001-11	OSVALDO CRISTOVAM DE PAIVA 45575185834	17/09/2026
7968671	46.750.061/0001-77	PAULA SOARES DE CAMARGO BARONI PARES 22089901888	18/09/2026
5693500	24.159.617/0001-12	PAULO ALEXANDRE DE MARIO 07632898840	17/09/2026
6885322	42.137.279/0001-08	PAULO FLORENCIO DE LIMA 02170863494	18/09/2026
6785042	41.658.367/0001-84	ROBERTO ALLEC MENDES FAVA 39979621893	20/09/2026
6376100	39.838.985/0001-64	SABRINA THAYNARA BARBOSA LINO 04001897202	17/09/2026
5795982	35.542.450/0001-90	THIERRY ALAN SILVA 52348672855	14/09/2026
2538717	17.266.114/0001-80	VANESSA NARCISO PORTEIRO RODRIGUES 21558178864	16/09/2026
7388748	44.370.558/0001-34	VICTOR HUGO SIQUEIRA 39093845870	17/09/2026
2120283	15.140.821/0001-09	VIVIANE DE QUEIROZ 17614920805	20/09/2026
6840671	41.908.466/0001-77	WESLEY MATOS DA CRUZ 33735853846	16/09/2026
7448945	44.649.607/0001-72	YURI WLADSLAV GHENOV 43159325822	20/09/2026

RAFAEL ANDRADE DA SILVEIRA
AFTM - CSFM/DRM/SMF
JAMIL JANGE NETO
AFTM- Coordenador da CSFM/DRM/SMF

DEPARTAMENTO DE RECEITAS MOBILIÁRIAS

Processo SEI: PMC.2026.00174601-69
Interessada: AGV CAMPINAS EMPREENDIMENTOS LTDA
Requerente: Ricardo Anversa
Assunto: Certidão de Parcial Teor de Processo Administrativo

Com base nos arts. 4°, I e 8° do Decreto Municipal nº 21.799/2021, **defiro** o pedido de Certidão de Parcial Teor, para fornecimento de cópia digital do processo administrativo 2024/11/2867, das folhas 161 a 207. As cópias referentes a esse pedido serão disponibilizadas no endereço de e-mail informado pelo interessado através de link de acesso, que ficará compartilhado pelo prazo de 30 dias corridos, como disciplinado no art. 11 do referido Decreto.

Campinas, 28 de setembro de 2026
CESAR YUKIO SAITO
Diretor do Departamento de Receitas Mobiliárias/DRM/SMF

COORDENADORIA SETORIAL DE FISCALIZAÇÃO MOBILIÁRIA

NOTIFICAÇÃO Nº 2026.09.20 MUD
CANCELAMENTO DE INSCRIÇÃO EX OFFÍCIO.

Com fulcro no que dispõe o artigo 21 da Lei Municipal nº 12.392/2005 c/c artigo 2º, § 1º da Instrução Normativa Municipal Nº 004/04 DRM/SF e artigo 1º c/c artigo 20, inciso II c/c artigo 39 da Resolução CGSIM nº48, de 11 de outubro de 2018, ficam os *Microempreendedores Individuais- MEIs* abaixo relacionados **NOTIFICADOS** do cancelamento ex-offício de sua inscrição junto ao Cadastro Mobiliário deste ente municipal**, em razão da mudança do estabelecimento** para outro município, consoante informação constante do arquivo baixado no Portal do Simples Nacional e da inscrição no CNPJ anexos, podendo os mesmos obterem o comprovante de cancelamento de sua inscrição mobiliária no seguinte endereço eletrônico: https://situacao.campinas.sp.gov.br/

CCM	CNPJ	RAZÃO SOCIAL	DT_BAIXA
1616528	06.373.292/0001-94	06.373.292 PATRICIA CALAMO	16/09/2026
2848058	19.203.718/0001-03	19.203.718 LETICIA ALVES DE AQUINO	14/09/2026
3115046	21.022.943/0001-95	21.022.943 LUANA TORQUATO	18/09/2026
4030729	25.333.958/0001-25	25.333.958 STEFFANNI CRISTINA ALMEIDA DORNELA	18/09/2026
7088620	28.500.855/0001-09	28.500.855 RICARDO ALEXANDRE LEOPOLDINO	16/09/2026
4865308	30.319.946/0001-86	30.319.946 LUIS FELIPE CAMARGO	17/09/2026
8497184	30.393.139/0001-03	30.393.139 LUCIANO TECIONE MATTEO	15/09/2026
4900421	30.467.470/0001-20	30.467.470 JULIANA MORENO CASACCIO	18/09/2026
5937116	36.459.657/0001-69	36.459.657 SULLYANE THAMYRES SOUZA CYPRIANO FONSECA	16/09/2026
5966213	36.636.387/0001-14	36.636.387 SOLANGE STIEGLER	15/09/2026
6012183	37.078.605/0001-05	37.078.605 CLEONE APARECIDA GARCIA	20/09/2026
8097542	47.342.780/0001-11	47.342.780 THAILA BOMFIM SALICANI	17/09/2026
8110131	47.391.496/0001-35	47.391.496 LEANDRO ANTONIO DA SILVA	17/09/2026
8560498	49.576.794/0001-25	49.576.794 TAMIRES CAMARGO DE ASSIS	16/09/2026
8737614	50.410.939/0001-00	50.410.939 GRACIELE REGINA MATIAS PEREIRA	16/09/2026
9735160	55.546.511/0001-03	55.546.511 MARIA DA SOLIDADE GOMES RODRIGUES	14/09/2026
9777644	55.697.240/0001-89	55.697.240 STEFFANY NAOMI SOLLA LIMA	16/09/2026
10482032	60.026.419/0001-44	60.026.419 EVANIELEN OLIVEIRA SANTOS	20/09/2026
10775633	61.718.739/0001-28	61.718.739 FABRICIO ALVES FERREIRA	14/09/2026
11824239	64.081.014/0001-60	64.081.014 SIMONE DA SILVA SIQUEIRA	15/09/2026
11422327	65.310.470/0001-05	65.310.470 GABRIELLY CAVAZOTTO	16/09/2026
11811765	67.789.657/0001-50	67.789.657 DANIEL DOS SANTOS ALVES	14/09/2026
11835613	67.956.851/0001-83	67.956.851 BRYAN CAMPAGNOLE SILVEIRA	15/09/2026
11934468	68.159.047/0001-36	68.159.047 EDER ELIAS NAZARIO	17/09/2026
11877286	68.250.160/0001-22	68.250.160 JOSIAS TIAGO DA SILVA PEREIRA	17/09/2026

RAFAEL ANDRADE DA SILVEIRA
AFTM - CSFM/DRM/SMF
JAMIL JANGE NETO
AFTM- Coordenador da CSFM/DRM/SMF

COORDENADORIA SETORIAL DE FISCALIZAÇÃO MOBILIÁRIA

NOTIFICAÇÃO Nº 2026.09.20 INA
ALTERAÇÃO DE INSCRIÇÃO EX OFFÍCIO por INAPTIDÃO DE CNPJ
Com fulcro no que dispõe os artigos 1º, 19, 20, II, 29, § 1º, 39 da Resolução CGSIM nº 48/2018, ficam os *Microempreendedores Individuais- MEIs* abaixo relacionados, **NOTIFICADOS,** na forma dos artigos 119 e 122 §6º, I, da Resolução CGSN nº 140/2018 e 21, IV, da Lei Municipal 13.104/2007, **da *alteração*** *ex-offício* de sua inscrição junto ao Cadastro Mobiliário deste ente municipal, em razão da expedição de ato declaratório executivo por parte da Receita Federal do Brasil, da ***inaptidão*** de sua inscrição CNPJ, conforme efeitos ali descritos, em especial o previsto no artigo 49 da Instrução Normativa RFB nº 2.119/2022, consoante informação recebida do arquivo baixado no Portal do Simples Nacional.
A regularização do CNPJ deverá ser efetuada **direta eexclusivamente** no Portal Sim-

ples Nacional, através da entrega da Declaração Anual Simplificada do Empreendedor Individual (DASN-SIMEI) em relação aos anos-calendários em que houve sua respectiva omissão, através do endereço eletrônico:
http://www8.receita.fazenda.gov.br/SimplesNacional/Aplicacoes/ATSPO/dasnsimei.app/Default.aspx
Efetuada a regularização no Portal Simples Nacional, o processamento deste registro em relação à inscrição no Cadastro Mobiliário desta Administração, se dará na forma dos artigos supratranscritos, dispostos na Resolução CGSIM nº 48/2018, ou seja, esse processamento se dará de forma automatizada.

IMPORTANTE: Nos termos da Instrução Normativa RFB nº 2.119/2022, Artigo. 2º, compete exclusivamente à Receita Federal do Brasil a administração do CNPJ, de modo que não há para o contribuinte, providências a tomar nesta Administração Municipal, uma vez que a presente alteração na inscrição municipal, deu-se única e exclusivamente em razão da declaração de inaptidão do CNPJ.

CCM	CNPJ	RAZÃO SOCIAL	DT_SUSPENSÃO
12015024	55.820.692/0001-06	55.820.692 HELOISA SILVA DOS SANTOS	29/06/2026

RAFAEL ANDRADE DA SILVEIRA
AFTM - CSFM/DRM/SMF
JAMIL JANGE NETO
AFTM- Coordenador da CSFM/DRM/SMF

COORDENADORIA SETORIAL DE FISCALIZAÇÃO MOBILIÁRIA

NOTIFICAÇÃO Nº 2026.09.20 INC
INSCRIÇÃO EX OFFÍCIO.

Com fulcro no que dispõe o artigo 21 da Lei Municipal nº 12.392/2005 c/c artigo 2º, § 1º da Instrução Normativa Municipal Nº 004/04 DRM/SF e artigo 1º c/c artigo 20, inciso II c/c artigo 39 da Resolução CGSIM nº48, de 11 de outubro de 2018, ficam os Microempreendedores Individuais - MEIs abaixo relacionados **NOTIFICADOS** de sua inscrição ex-offício junto ao Cadastro Mobiliário deste ente municipal, podendo os mesmos obterem o comprovante de sua inscrição mobiliária, no seguinte endereço eletrônico: https://situacao.campinas.sp.gov.br/

CCM	CNPJ	RAZÃO SOCIAL
12013293	18.462.139/0001-12	18.462.139 CLARICE LEAL
12013455	26.865.284/0001-72	26.865.284 DAVID MICHAEL DA SILVA
12013560	29.681.951/0001-55	29.681.951 ROBERTA STEGANHA
12029963	33.299.632/0001-57	33.299.632 MOISES CARNEIRO OLIVEIRA NETO
12013668	33.446.800/0001-90	33.446.800 MICHEL MIRANDA DA SILVA
12013757	35.412.248/0001-44	35.412.248 JAMILSON DA SILVA
12013790	37.086.389/0001-40	37.086.389 TATIANE SOUSA RIPANI
12013943	40.947.654/0001-41	40.947.654 KELLY CRISTINA SANTOS LUIZ
12014095	42.650.359/0001-54	42.650.359 ANTONIO JUAREZ BARBOSA DE MEIRA
12014125	43.475.118/0001-89	43.475.118 JULIANA JOVANA SEIXAS MOURA CARDOSO
12014389	48.560.837/0001-11	48.560.837 JOSE LUIZ DIAS DE MORAIS
12014516	50.682.960/0001-57	50.682.960 CARLOS ALEXANDRE DA SILVA
12014524	50.710.661/0001-89	50.710.661 JAQUELINE PAGLIATTO LUCAS
12014648	51.628.806/0001-60	51.628.806 FELIPE MACHADO MODESTO
12014672	52.065.373/0001-44	52.065.373 SARAH LENTINI CAMPOS
12014796	53.501.096/0001-38	53.501.096 SAMUEL LUCAS FERREIRA DOS SANTOS
12015024	55.820.692/0001-06	55.820.692 HELOISA SILVA DOS SANTOS
12015148	58.045.960/0001-58	58.045.960 MILTON CESAR DOS SANTOS
12015180	58.210.086/0001-67	58.210.086 MANUEL SUMBO PEQUENO
12015300	59.499.725/0001-19	59.499.725 AMANDA GIRODELLI NASCIMENTO
12015652	62.718.217/0001-99	62.718.217 LEONARDO HENRIQUE GONCALVES
12015881	65.456.368/0001-04	65.456.368 MARIA DO CARMO DA SILVA SOUSA
12016071	66.677.425/0001-48	66.677.425 WAGNER EDUARDO SILVA DE ALMEIDA
12016292	67.956.851/0001-83	67.956.851 BRYAN CAMPAGNOLE SILVEIRA
12029980	68.112.151/0001-75	68.112.151 VICTOR PROVIN KAFFER
12030007	68.145.083/0001-40	68.145.083 DAIANY DE CAMARGO
12030023	68.183.207/0001-82	68.183.207 JULIO CESAR AZEVEDO SOARES
12016390	68.542.567/0001-23	68.542.567 JONATHA LUAN DOS SANTOS
12016535	69.020.062/0001-61	69.020.062 MARIA ANDRESSA DOS SANTOS
12017248	69.103.296/0001-72	69.103.296 FELIPE FORATO FARIAS
12017264	69.103.313/0001-71	69.103.313 CLEBER DE OLIVEIRA MATOS
12017280	69.103.527/0001-48	69.103.527 JULIA BAGGIO DA SILVA
12017302	69.103.532/0001-50	69.103.532 VERONIQUI IVANOF PEREIRA DA SILVA
12017329	69.103.540/0001-05	69.103.540 MARIANA CIRINO
12017345	69.103.544/0001-85	69.103.544 ANA REGIANE SILVA
12017361	69.103.932/0001-66	69.103.932 ALEX DANIEL ANTONIO FERREIRA JUNIOR
12017388	69.104.033/0001-88	69.104.033 MICHAEL ROBSON PIRES
12017400	69.104.235/0001-20	69.104.235 MARCELO MANOEL LESSA
12017426	69.104.243/0001-76	69.104.243 EDMILSON CIRIACO DE ARAUJO
12017442	69.104.414/0001-67	69.104.414 EDMILSON DE FREITAS SANTOS
12017469	69.104.433/0001-93	69.104.433 DANILA MARINS SOUZA OLIVEIRA
12017485	69.104.840/0001-09	69.104.840 NILMAR OLIVEIRA ALVES
12017507	69.105.003/0001-96	69.105.003 ANNA LIVIA SILVA DOS SANTOS
12017523	69.105.035/0001-91	69.105.035 KATIACILENE MIRANDA SANTOS
12017540	69.105.064/0001-53	69.105.064 LAERTE APARECIDO ROMANO
12017566	69.105.083/0001-80	69.105.083 JOSE RONALDO DE OLIVEIRA
12017582	69.105.152/0001-55	69.105.152 JOAO PEDRO RUSSO OLMOS
12017604	69.106.559/0001-05	69.106.559 NATA RODRIGUES ALVES
12017620	69.106.749/0001-14	69.106.749 LEANDRO DOS REIS
12017647	69.107.288/0001-02	69.107.288 JOSIMAR DE OLIVEIRA FERNANDES LANDIM
12017663	69.107.528/0001-60	69.107.528 MARIA EDUARDA ANDRADE MARINELLO
12017680	69.107.715/0001-44	69.107.715 FERNANDA CUNHA DE CAMPOS
12017710	69.108.087/0001-11	69.108.087 FRANCIONE DA SILVA VASCONCELOS
12017736	69.108.423/0001-26	69.108.423 RAFAEL BAGATIN
12017752	69.108.445/0001-96	69.108.445 CLEDENILTO PERES SILVA
12017779	69.108.812/0001-51	69.108.812 LUIS NOBERTO DA SILVA
12017795	69.109.033/0001-70	69.109.033 FRANCISMILTON BRAGA DOS REIS
12017817	69.109.454/0001-00	69.109.454 IVAN ALVES DOURADO
12017833	69.109.539/0001-80	69.109.539 CYRO MINNITI
12017850	69.110.385/0001-46	69.110.385 JESSICA FELICIO CHINAGLIA DE OLIVEIRA
12017884	69.110.430/0001-62	69.110.430 MARCOS ANTONIO DO NASCIMENTO SOUZA
12017906	69.110.677/0001-89	69.110.677 WALLACE CAINAN DOS SANTOS ALBUQUERQUE
12017922	69.110.979/0001-57	69.110.979 TALITA GIL REGIS DO AMARAL
12017949	69.111.104/0001-70	69.111.104 VICTOR NORYO SHIMAMURA
12017965	69.111.464/0001-71	69.111.464 BRENO DE JESUS SANTOS
12017981	69.112.358/0001-02	69.112.358 MAURICIO DIAS ROQUE
12018007	69.112.413/0001-64	69.112.413 NATALIA OLIVEIRA DOS SANTOS
12018023	69.112.526/0001-60	69.112.526 LEANDRO HENRIQUE VIANA DE SOUSA
12018040	69.112.543/0001-05	69.112.543 ILMA KAROLAINE NUNES MERCADANTE
12018066	69.112.687/0001-53	69.112.687 JOSE DE RIBAMAR PEREIRA SANTOS
12018082	69.113.156/0001-85	69.113.156 CARLA CRISTINA ROCHA SILVA
12018104	69.113.530/0001-42	69.113.530 MEGHAM ELYZE DA SILVA
12018120	69.113.890/0001-44	69.113.890 JULIANA EPIFANIO BATISTA DE LIMA
12018147	69.114.104/0001-23	69.114.104 GREGORY BLUMLEIN ALMEIDA
12018163	69.114.159/0001-33	69.114.159 RAPHAEL FURLANETI
12018180	69.114.436/0001-08	69.114.436 KELY FABIANA BUFALO
12018201	69.114.577/0001-20	69.114.577 CARLOS HENRIQUE DA SILVA
12018228	69.114.613/0001-56	69.114.613 ABNER DOMICIANO REIS
12018244	69.114.723/0001-18	69.114.723 CESAR MAURICIO PEREIRA LOPES
12018260	69.115.215/0001-54	69.115.215 LARISSA FERNANDA DOS SANTOS
12018287	69.115.607/0001-13	69.115.607 SARAH DE SOUZA RODRIGUES
12018309	69.115.619/0001-48	69.115.619 JAQUELINE FABIANE RODRIGUES ARAUJO
12018325	69.115.757/0001-27	69.115.757 ANDRE BATISTA DO CARMO
12018341	69.116.112/0001-09	69.116.112 EDJAIRO LUIZ NOGUEIRA
12018368	69.116.279/0001-70	69.116.279 RAFAEL DUARTE PAES
12018384	69.116.563/0001-46	69.116.563 IGOR LEONARDO DA SILVA MORAES
12018406	69.116.577/0001-60	69.116.577 JULIANO MARCELINO DE LIMA
12018422	69.116.710/0001-88	69.116.710 BRUNA FERNANDA ALVES DA SILVA
12018449	69.117.073/0001-64	69.117.073 ALEX YURE CONCEICAO BOMFIM
12018465	69.117.402/0001-77	69.117.402 LEONOR MORENO VARGAS
12018481	69.117.715/0001-25	69.117.715 VINICIUS RICARDO GONCALVES DE BARROS LAMATTINA
12018503	69.117.938/0001-92	69.117.938 RODRIGO INACIO BARBOSA
12018520	69.118.367/0001-00	69.118.367 JOAO HIGOR MARCELINO
12018546	69.118.592/0001-47	69.118.592 KEVIN BARBOSA CARVALHO
12018562	69.118.975/0001-15	69.118.975 ALEXANDER DOS SANTOS
12018589	69.119.193/0001-09	69.119.193 MIRELA FLAUSINO FELIX DA SILVA
12018600	69.119.214/0001-88	69.119.214 MARIA CECILIA PEREIRA DA PAIXAO FERREIRA
12018627	69.119.904/0001-37	69.119.904 RAISSA ASSIS DE SOUZA COUTINHO
12018643	69.120.985/0001-95	69.120.985 VANESSA CAROLINA CARVALHO DO LAGO
12018660	69.121.082/0001-29	69.121.082 ALINE CARRARA CARVALHO
12018686	69.121.221/0001-14	69.121.221 LUIZ TAVARES DA SILVA PEREIRA
12018708	69.121.466/0001-41	69.121.466 BRUNO SILVA SOUTO
12018724	69.121.620/0001-85	69.121.620 SAULO SILVA CAMPOS
12018740	69.121.651/0001-36	69.121.651 PEDRO LUCCA DE SOUZA OLIVEIRA
12018767	69.121.759/0001-29	69.121.759 RAFAEL MILANI
12018783	69.121.880/0001-50	69.121.880 SARA PIOTTO
12018805	69.122.007/0001-82	69.122.007 THIAGO SCADALON THEODORO DA SILVA
12018821	69.122.045/0001-35	69.122.045 JULIO AUGUSTO MEIRA DE QUEIROZ
12018856	69.122.151/0001-19	69.122.151 MARLON DE SOUZA SILVA DA COSTA
12018872	69.122.226/0001-61	69.122.226 JAINE PEREIRA DA SILVA
12018899	69.122.336/0001-23	69.122.336 DANIEL MIRANDA VALERIO
12018910	69.122.994/0001-15	69.122.994 FLAVIO HENRIQUE MORAIS MOREIRA
12018937	69.123.025/0001-89	69.123.025 JOAO VICTOR CAVALCANTE PINTO DE CARVALHO
12018953	69.123.061/0001-42	69.123.061 PEDRO SILVEIRA CHINAIDER
12018970	69.123.352/0001-30	69.123.352 LUIS HENRIQUE SILVESTRE DE ALMEIDA
12018996	69.123.456/0001-45	69.123.456 ANDRE LUIZ SOARES
12019011	69.123.740/0001-11	69.123.740 YURI MATOS KIYOMOTO
12019038	69.123.879/0001-65	69.123.879 FABIANO HENRIQUE DOS SANTOS MANTOVAN
12019054	69.124.131/0001-87	69.124.131 HELENA PEREIRA DA SILVA MIGUEL
12019070	69.124.423/0001-10	69.124.423 SONIA REGINA DE OLIVEIRA
12019097	69.124.622/0001-28	69.124.622 ISABELLA ALVES QUEIROZ
12019119	69.124.633/0001-08	69.124.633 JOAO VITOR GOMES CRUZ
12019135	69.124.729/0001-76	69.124.729 ARTHUR MATIAS DE QUADROS
12019151	69.124.749/0001-47	69.124.749 FABIO HENRIQUE VIANA DE OLIVEIRA
12019178	69.124.756/0001-49	69.124.756 ORLANDO SANTANA SANTOS
12019208	69.125.143/0001-26	69.125.143 ANTONIO AUGUSTO ABREU
12019224	69.125.223/0001-81	69.125.223 GABRIEL FERREIRA DUARTE
12019240	69.125.273/0001-69	69.125.273 CLAUDEMIR DE SOUZA
12019267	69.125.634/0001-77	69.125.634 CRISTIANE ROCHA GENEROSO
12019283	69.125.779/0001-78	69.125.779 ROBERTA DE JESUS ROSA DOS SANTOS
12019305	69.125.905/0001-94	69.125.905 ADRIANA SILVA PEQUENO

12019330	69.125.947/0001-25	69.125.947 FELIPE DE PADUA
12019356	69.125.965/0001-07	69.125.965 GUSTAVO BATISTA DA SILVA
12019372	69.126.345/0001-92	69.126.345 BEATRIZ MARIA ALVES SERRANO
12019399	69.126.543/0001-56	69.126.543 TIAGO PORTO ARANHA
12019410	69.126.556/0001-25	69.126.556 ANTONNY BRAZ AUGUSTO
12019437	69.126.673/0001-99	69.126.673 EDVAN DA SILVA SANTOS
12019453	69.126.780/0001-17	69.126.780 CARLOS HENRIQUE MACHADO MENDES
12019470	69.126.940/0001-28	69.126.940 LUCAS MENDES DA SILVA
12019496	69.127.053/0001-74	69.127.053 JOSE CARLOS OLIVEIRA DA SILVA
12019518	69.127.076/0001-89	69.127.076 DENER HENRIQUES EMILIANO
12019534	69.127.311/0001-12	69.127.311 SHEILA STELLA PROCOPIO
12019550	69.127.384/0001-04	69.127.384 CAROLINA CRISTINA MANTOVANI FERREIRA
12019585	69.127.550/0001-72	69.127.550 MONICA ROMANO DE OLIVEIRA
12019607	69.127.668/0001-09	69.127.668 DAIANE DO NASCIMENTO VALENTIM ABREU
12019623	69.128.089/0001-72	69.128.089 LUCAS GOMES SILVA
12019640	69.128.236/0001-04	69.128.236 GABRIELA EVANGELISTA LOBO MACEDO
12019666	69.128.434/0001-78	69.128.434 WITALLO JANUARIO DOS SANTOS
12019682	69.128.538/0001-82	69.128.538 DANIEL DOS SANTOS NOGUEIRA
12019704	69.128.713/0001-31	69.128.713 CARLOS ROBERTO TEROSSO
12019720	69.128.765/0001-08	69.128.765 PRISCILA MALFATTI VIEIRA CORILOW
12019747	69.128.885/0001-05	69.128.885 VALDINEIA MARIA DE ALMEIDA
12019763	69.129.122/0001-89	69.129.122 HUGO DOS SANTOS FIGUEIREDO
12019780	69.129.441/0001-94	69.129.441 ISABEL APARECIDA DURANTE FRANCO DO AMARAL
12019801	69.129.497/0001-49	69.129.497 AILTON NOGUEIRA DA SILVA
12019828	69.130.088/0001-62	69.130.088 RAPHAEL HENDRYCK DE OLIVEIRA BOMBA
12019844	69.130.317/0001-49	69.130.317 LUIS GUSTAVO FELIPPE
12019860	69.131.136/0001-37	69.131.136 RAIMISON GOMES ABREU
12019887	69.131.240/0001-21	69.131.240 RAFAEL LUIS FRANCO MOURAO
12019909	69.131.391/0001-80	69.131.391 JOSE CARLOS MONTAGNER JUNIOR
12019925	69.131.485/0001-59	69.131.485 ESTHER MELISSA MATTOSO
12019941	69.131.511/0001-49	69.131.511 JAINE PAULA DOURADO NOGUEIRA
12019968	69.131.604/0001-73	69.131.604 RENATO BAGGIO ALVES
12019984	69.131.859/0001-36	69.131.859 ANDRESSA DOS SANTOS MELO
12020001	69.131.867/0001-82	69.131.867 LETICIA BOCAYUVA GARCIA LAVORATTI
12020028	69.132.003/0001-85	69.132.003 CAMILA CANDIDO DA SILVA
12020044	69.132.302/0001-10	69.132.302 EDILENE MINGUENS DOS ANJOS
12020060	69.132.349/0001-83	69.132.349 MELISSA MARIA APARECIDA MATIAS GUADAGNINI
12020087	69.133.348/0001-53	69.133.348 LUCIANA JOVANI ROCHA
12020109	69.133.483/0001-07	69.133.483 TIAGO ZARDETTO HOURNEAUX
12020125	69.133.493/0001-34	69.133.493 FELIPE DE ALMEIDA BARBOSA
12020150	69.133.546/0001-17	69.133.546 DEBORA RACHEL GOMES DOS SANTOS
12020176	69.133.712/0001-85	69.133.712 ANDREIA MARIA PEREIRA
12020192	69.133.822/0001-47	69.133.822 KATHLEEN ALEXANDRA DE MELO
12020214	69.134.256/0001-98	69.134.256 GERALDO DE ASSIS PEIXOTO CHAVES FILHO
12020230	69.134.320/0001-30	69.134.320 TIAGO LUIS BORGES
12020257	69.134.791/0001-49	69.134.791 VICTORIA CAVALCANTE DE OLIVEIRA
12020273	69.135.410/0001-46	69.135.410 DANILO DA SILVA DONADON
12020290	69.135.559/0001-25	69.135.559 FELIPE LUIS MANOEL PACHECO
12020311	69.135.678/0001-88	69.135.678 ISABELLE LEANDRA DOS SANTOS CUSTODIO
12020338	69.135.749/0001-42	69.135.749 ANA LUCIA GOMES DE MOURA PEREIRA
12020354	69.135.806/0001-93	69.135.806 BRUNO APARECIDO PEREIRA
12020370	69.135.964/0001-43	69.135.964 FERNANDO DE OLIVEIRA BARBOSA
12020397	69.135.995/0001-02	69.135.995 BRUNO MONTEIRO RIBEIRO
12020419	69.136.229/0001-54	69.136.229 DAIANE ALVES SOARES
12020435	69.136.357/0001-06	69.136.357 RENAN DANIEL PIZANI
12020451	69.136.680/0001-71	69.136.680 CARLOS EDUARDO VITAL DIAS
12020478	69.137.196/0001-67	69.137.196 VERA LUCIA SCRAMIN DAMASCENO MEDEIROS
12020494	69.137.376/0001-49	69.137.376 LUCICLEIDE MARIA DOS REIS ALVES
12020516	69.137.717/0001-86	69.137.717 GIOVANNI GOES LIMA VIGNOLA
12020532	69.137.835/0001-94	69.137.835 NAYARA EUSEBIO CAMINADA
12020559	69.138.222/0001-71	69.138.222 GLAUCO HENRIQUE DOS SANTOS
12020575	69.138.262/0001-13	69.138.262 LARISSA VITORIA SOARES DE SOUZA
12020591	69.138.571/0001-93	69.138.571 JEFERSON HENRIQUE CAMARGO RAMOS
12020613	69.138.595/0001-42	69.138.595 CLODOALDO DA COSTA
12020630	69.138.732/0001-49	69.138.732 YASMIN MARIANA FERREIRA DOS SANTOS
12020656	69.138.791/0001-17	69.138.791 MARIA PASTORA CRISPIM BARROS
12020672	69.138.870/0001-28	69.138.870 LUIZ FELIPE REHDER MATTOS GUERRA GOMES
12020699	69.139.594/0001-12	69.139.594 ANDRE NASCIMENTO LORENZINO
12020710	69.139.619/0001-88	69.139.619 FLAVIA VALERIA DE JESUS FREIRE
12020737	69.140.163/0001-76	69.140.163 MATHEUS RIOS LARA
12020753	69.140.217/0001-01	69.140.217 APARECIDA SANTOS DA SILVA
12020770	69.140.367/0001-07	69.140.367 ANA CELIA SERAFIM
12020796	69.140.419/0001-45	69.140.419 MARIA DE LOURDES ALVES OLIVEIRA
12020818	69.140.886/0001-75	69.140.886 ISABELLE MINGATTO
12020834	69.140.896/0001-00	69.140.896 JESSICA CAROLINA FARIAS DA SILVA
12020850	69.141.739/0001-10	69.141.739 MARCO ANTONIO MACHADO PINHEIRO
12020877	69.142.245/0001-50	69.142.245 MARY ANNY RODRIGUES BARCELOS
12020893	69.142.449/0001-90	69.142.449 VANIA MENDES SPINOSA
12020915	69.142.499/0001-78	69.142.499 LUAN VITOR SILVA JACOMELLI
12020931	69.142.819/0001-90	69.142.819 ELIDA DE MATTOS OLIVEIRA FERNANDES
12020958	69.143.110/0001-09	69.143.110 JUANA MARIA XAVIER
12020974	69.143.159/0001-61	69.143.159 PAULO LUCIANO MENDES DOS SANTOS
12021008	69.143.506/0001-56	69.143.506 RODRIGO EDUARDO PIRES DE CAMARGO
12021024	69.143.595/0001-30	69.143.595 GUILHERME MENDES FERNANDES
12021040	69.143.722/0001-00	69.143.722 FABRICIO ROBERTO FREITAS DE JESUS
12021067	69.143.942/0001-25	69.143.942 FABIO HENRIQUE DIAS BONACIO
12021083	69.143.966/0001-84	69.143.966 LUIZA SIMIONATTO BUDAHAZI
12021105	69.144.040/0001-03	69.144.040 SEBASTIAO FERREIRA RODRIGUES
12021121	69.144.256/0001-79	69.144.256 ODLIN ALPHONSE
12021148	69.144.264/0001-15	69.144.264 WILLIAN DONIZETE DA SILVA
12021164	69.144.453/0001-98	69.144.453 JEAN PEREIRA SMANHOTO
12021180	69.144.689/0001-24	69.144.689 MARIA DE FATIMA SOUZA DOS SANTOS
12021202	69.144.892/0001-09	69.144.892 DANIEL ROSSETTO SIMIELLI
12021229	69.145.033/0001-26	69.145.033 HELLINTON MIKE DOS SANTOS
12021245	69.145.116/0001-15	69.145.116 LUCAS HENRIQUE CAMPOS
12021261	69.145.227/0001-21	69.145.227 SAMMYA ALIPIO SILVEIRA
12021288	69.145.285/0001-55	69.145.285 EDUARDO DO NASCIMENTO GUEDES
12021300	69.145.762/0001-82	69.145.762 NOEMI VICTORIA FERREIRA DOS SANTOS
12021326	69.145.968/0001-02	69.145.968 ZENILCA RODRIGUES MEIRELES
12021342	69.146.415/0001-74	69.146.415 GABRIELY VITORIA PIRES DA SILVA
12021369	69.146.556/0001-97	69.146.556 JENIFER OLIVEIRA PANG
12021385	69.146.730/0001-00	69.146.730 KAIK ALVES COSTA
12021407	69.146.809/0001-22	69.146.809 RICHARD RENAN DE LIMA VICENTE
12021423	69.146.908/0001-04	69.146.908 SHIRLEY RODRIGUES PRADO DA COSTA
12021440	69.147.020/0001-96	69.147.020 TALES PADOVANI SOUZA
12021466	69.147.022/0001-85	69.147.022 ROGERIO COMINATO FILHO
12021482	69.147.316/0001-07	69.147.316 SARAH CARIAS VAUGHN
12021504	69.147.348/0001-02	69.147.348 JONAS JOSE DE SOUSA
12021520	69.147.722/0001-70	69.147.722 ANDRE JOSE DE QUEIROZ PADILHA
12021547	69.148.159/0001-54	69.148.159 LEANDRO DE OLIVEIRA SANTOS
12021563	69.148.207/0001-04	69.148.207 JOSE MARCOS DO NASCIMENTO
12021580	69.148.339/0001-36	69.148.339 ANA CLAUDIA SILVA DE JESUS
12021601	69.148.444/0001-75	69.148.444 RAFAEL CRISTIANO DE OLIVEIRA
12021628	69.148.646/0001-17	69.148.646 ELIANE APARECIDA FABIANI
12021644	69.148.747/0001-98	69.148.747 LUCA SACRAMENTO DE OLIVEIRA
12021660	69.148.832/0001-56	69.148.832 NICOLAS TUR CANDIDO
12021687	69.149.081/0001-92	69.149.081 KELLY APARECIDA PINA MORAES
12021709	69.149.131/0001-31	69.149.131 GUILHERME BARACHO PITA
12021725	69.149.230/0001-13	69.149.230 MIGUEL RODRIGUES DE OLIVEIRA
12021741	69.149.255/0001-17	69.149.255 REINALDO DE SOUZA
12021768	69.149.679/0001-81	69.149.679 GILMAR MOREIRA DOS SANTOS
12021784	69.149.737/0001-77	69.149.737 REGINA ANTONIA DE MORAES DOMINGUES
12021806	69.149.782/0001-21	69.149.782 RICARDO ALEXANDRE NOVAIS JUNIOR
12021822	69.149.832/0001-70	69.149.832 FABIO PEREIRA DE LIMA
12021849	69.149.914/0001-15	69.149.914 IVELIZIANNE OLIVEIRA CAMPOS
12021865	69.150.122/0001-60	69.150.122 TAISE CAROLAINE OLIVEIRA DA SILVA
12021881	69.150.624/0001-91	69.150.624 JACKELINE MELO DA SILVA
12021903	69.150.741/0001-55	69.150.741 VINICIUS MARCOS BERNARDES
12021920	69.150.770/0001-17	69.150.770 REGINA MAURA DE OLIVEIRA
12021946	69.150.794/0001-76	69.150.794 GABRIELY DOS SANTOS NOGUEIRA
12021962	69.151.555/0001-30	69.151.555 CELIA MARIA DE LIMA ROCHA
12021989	69.151.638/0001-20	69.151.638 LUDMILA TALARICO LEMES DE OLIVEIRA
12022004	69.151.927/0001-29	69.151.927 THIAGO CESAR DA LUZ POLEZI
12022020	69.152.057/0001-02	69.152.057 SHYRLEI SCHIPITOSKI SANTOS
12022047	69.152.565/0001-90	69.152.565 ALINE ROLNIK BORGES SOUZA
12022063	69.152.740/0001-40	69.152.740 AMANDA EVELYN DA SILVA
12022080	69.153.333/0001-57	69.153.333 MARIO LUIS DE ALMEIDA
12022101	69.153.508/0001-26	69.153.508 SILVANA CRISTINA RECH DOS SANTOS LOPES
12022128	69.154.042/0001-83	69.154.042 THOMAS FREDERICH GOES
12022144	69.154.298/0001-90	69.154.298 MARIANA CRISTINA PAES
12022160	69.154.705/0001-60	69.154.705 CAROLINE YOSHITO DE OLIVEIRA
12022187	69.154.873/0001-55	69.154.873 VITOR RODRIGUES NUNES
12022209	69.155.108/0001-50	69.155.108 MEIRE MARTIN DA SILVA
12022225	69.155.212/0001-44	69.155.212 BRENDA MOREIRA DO PRADO VIEIRA
12022241	69.155.424/0001-21	69.155.424 VICTOR HUGO COLUSSI CAETANO
12022268	69.155.609/0001-36	69.155.609 ALISSON JESUS DA SILVA GOMES
12022284	69.155.874/0001-14	69.155.874 CLAUDINEI ROBERTO CORREA
12022306	69.156.536/0001-05	69.156.536 JOAO ANTONIO RODRIGUES DOS SANTOS
12022322	69.156.541/0001-00	69.156.541 EVERSON FERREIRA DA SILVA
12022349	69.157.008/0001-62	69.157.008 LUCAS SANTOS MARCAL
12022365	69.157.257/0001-58	69.157.257 IGOR APRIGIO DE JESUS
12022381	69.157.308/0001-41	69.157.308 GABRIELA MONTEIRO DE OLIVEIRA
12022403	69.157.627/0001-57	69.157.627 GIOVANA MARTINS RODRIGUES
12022420	69.157.729/0001-72	69.157.729 LEANDRO CARNEIRO BARBOSA
12022446	69.157.837/0001-45	69.157.837 GUSTAVO RIBEIRO SOBRAL
12022462	69.157.902/0001-32	69.157.902 MANUEL CARLOS VIEIRA DOS SANTOS JUNIOR
12022489	69.158.024/0001-70	69.158.024 STEFANNIE VIRGINIA DA ROCHA
12022500	69.158.081/0001-59	69.158.081 FRANCISCA JOELIA FERREIRA SARAIVA
12022527	69.158.294/0001-80	69.158.294 LUCIANA PEREIRA DE SOUSA
12022543	69.158.298/0001-69	69.158.298 ROBERT WILKEY DE OLIVEIRA FERREIRA
12022560	69.159.162/0001-73	69.159.162 JOSIANE DE OLIVEIRA SANTOS BALBINO

12022586	69.159.307/0001-36	69.159.307 CAMILA LOURENCO LUCIANO
12022608	69.159.678/0001-18	69.159.678 MATHEUS REINALDO VIANA DA SILVA
12022624	69.159.808/0001-12	69.159.808 WESLEY LEANDRO ALVES DOS SANTOS
12022640	69.159.990/0001-01	69.159.990 BEATRIZ MARIANO TEIXEIRA
12022667	69.160.151/0001-03	69.160.151 JESILAINE DA SILVA BRAGA HERCULANO
12022683	69.160.391/0001-08	69.160.391 CLAUDIO HENRIQUE MACHADO
12022705	69.160.405/0001-93	69.160.405 ROGERIO DONIZETE DE SA
12022721	69.160.582/0001-70	69.160.582 HALALI OURO BAWINAY
12022748	69.160.609/0001-24	69.160.609 BRUNO CAVALLARI
12022764	69.160.667/0001-58	69.160.667 RONALDO ALVES DOS REIS SILVA
12022780	69.160.762/0001-51	69.160.762 ANNA VICTORIA SARTORATO ANTONIO
12022802	69.161.315/0001-17	69.161.315 FLAVIO RODRIGUES FERREIRA
12022829	69.161.531/0001-62	69.161.531 GUSTAVO HENRIQUE BARSI
12022845	69.162.050/0001-71	69.162.050 JOEFISON DOS SANTOS EVANGELISTA
12022861	69.162.165/0001-66	69.162.165 LILIAN NOEMI PEREIRA
12022888	69.162.395/0001-25	69.162.395 RONDINELLI BARBOSA DA SILVA
12022900	69.162.748/0001-97	69.162.748 FELIPE HENRIQUE MAFRA
12022926	69.162.984/0001-03	69.162.984 DANIELA PAULO
12022942	69.162.993/0001-02	69.162.993 ANNA CAROLINA CAYRES BARBOZA
12022969	69.163.249/0001-14	69.163.249 VICTOR DE SOUZA BARBOSA
12022985	69.163.550/0001-28	69.163.550 GIOVANA FERREIRA DOS SANTOS
12023000	69.163.650/0001-54	69.163.650 ANDERSON ARAGAO
12023027	69.163.808/0001-96	69.163.808 CRISTIANE DOS SANTOS
12023043	69.164.024/0001-82	69.164.024 JANETE MARIA DE JESUS
12023078	69.164.728/0001-55	69.164.728 ADINAIR DE CASSIA BENTO
12023094	69.164.736/0001-00	69.164.736 MILENA ELIZ DE AZEVEDO AUGUSTO
12023116	69.164.888/0001-02	69.164.888 ANDREIA REGINA SANTOS PIROLLO
12023132	69.165.030/0001-54	69.165.030 FELIPE QUEIROZ DE ALMEIDA
12023159	69.165.205/0001-23	69.165.205 KAUANY DA SILVA PINHEIRO
12023175	69.165.253/0001-11	69.165.253 GUILHERME ALEXANDRE MATOS
12023191	69.165.922/0001-55	69.165.922 ANTONIA CONCEICAO DE ARAUJO PEREIRA
12023213	69.165.940/0001-37	69.165.940 SEBASTIAN SERNA VASQUEZ
12023230	69.166.134/0001-83	69.166.134 ADRIANO DE OLIVEIRA
12023256	69.166.202/0001-04	69.166.202 ROBERTA EDVIGES MARQUES DOS SANTOS
12023272	69.166.633/0001-70	69.166.633 FELIPE MARTINS DOS SANTOS
12023299	69.166.743/0001-32	69.166.743 JEIZA PEREIRA FERNANDES
12023310	69.166.756/0001-01	69.166.756 VANESSA BAPTISTA CANGANI
12023337	69.166.839/0001-09	69.166.839 ERIKA DIANE SILVA DE MACEDO
12023353	69.167.149/0001-66	69.167.149 CALEBE LAURO DAS VIRGENS
12023370	69.167.176/0001-39	69.167.176 GABRIEL LEONARDO DIAS
12023396	69.167.353/0001-87	69.167.353 CRISTIANE DE SOUSA LIMA
12023418	69.167.576/0001-44	69.167.576 LETICIA MARTIN MACHADO
12023434	69.167.577/0001-99	69.167.577 ALEXANDRE HARBOE AZEVEDO
12023450	69.167.710/0001-07	69.167.710 MAURICIO ALVARENGA ALBERNAZ ALVES
12023477	69.167.712/0001-04	69.167.712 PAULO VITOR VELOSO RODRIGUES
12023493	69.167.756/0001-26	69.167.756 LIS HELENA GARCIA
12023515	69.167.902/0001-13	69.167.902 TALYSON SEBASTIAN CARLOS DE BRITO
12023531	69.167.915/0001-92	69.167.915 VITOR MONTALDI
12023558	69.167.924/0001-83	69.167.924 LUCA SARTORATO ANTONIO
12023574	69.168.337/0001-09	69.168.337 JEFERSON PEREIRA RAMOS
12023590	69.168.520/0001-04	69.168.520 WENDERSON VIANA LUIZ
12023612	69.168.539/0001-50	69.168.539 NATHALIA DE GODOI DE ALMEIDA
12023639	69.168.547/0001-05	69.168.547 SIRLENE GOMES DE ARAGAO
12023655	69.168.590/0001-62	69.168.590 DEBORA CRISTINA BASILIO DOS SANTOS
12023671	69.168.592/0001-51	69.168.592 LEANDRO DA SILVA SOUSA
12023698	69.168.780/0001-80	69.168.780 JULIANO RODRIGO FRAGA
12023710	69.168.897/0001-63	69.168.897 MARIA EMILIA FERREIRA
12023736	69.169.237/0001-05	69.169.237 CARLOS HENRIQUE FERNANDES DOS SANTOS
12023752	69.169.561/0001-15	69.169.561 CARLOS EDUARDO DA SILVA BRASIL
12023779	69.169.680/0001-78	69.169.680 FELIPE MELLO BUENO BISHOP DA SILVEIRA
12023795	69.169.714/0001-24	69.169.714 CLEIDE ESTAELE BRITO
12023817	69.169.745/0001-85	69.169.745 MILLENY DOS SANTOS CELESTINO
12023833	69.169.856/0001-91	69.169.856 LEONARDO GABRIEL DA SILVA OLIVEIRA
12023850	69.169.889/0001-31	69.169.889 MARINA KAROLINE DE PAULA BENTO
12023876	69.169.982/0001-46	69.169.982 MARIO SERGIO APARECIDO MARTINS
12023892	69.170.339/0001-32	69.170.339 VERA LUCIA RAMOS DE CARVALHO
12023914	69.171.417/0001-13	69.171.417 LUCAS SIQUEIRA DIAS
12023930	69.171.424/0001-15	69.171.424 LAISE DOS SANTOS SILVA
12023957	69.171.628/0001-56	69.171.628 KARINI DE JESUS SANTOS
12023973	69.172.011/0001-55	69.172.011 ALESSANDRA NOVELLI
12023990	69.172.311/0001-34	69.172.311 JOSE FRANCISCO DOS SANTOS
12024015	69.172.612/0001-68	69.172.612 ALEXANDRA DE ALMEIDA VILASBOA CRUZ
12024031	69.172.844/0001-16	69.172.844 CARLOS EDUARDO DA SILVA BRASIL
12024058	69.173.066/0001-80	69.173.066 DAVID FERREIRA DE FRANCA JUNIOR
12024074	69.173.156/0001-70	69.173.156 LEONARDO DA CRUZ MELLO
12024090	69.173.166/0001-06	69.173.166 BEATRIZ SILVESTRE GONCALVES
12024112	69.173.513/0001-09	69.173.513 VANESSA LAURENTINO GUILHERME
12024139	69.173.916/0001-40	69.173.916 LAIS VITORIA BORBA NICOLENCO
12024155	69.173.949/0001-90	69.173.949 LANA GUILHERME DE OLIVEIRA
12024171	69.173.970/0001-95	69.173.970 EFRAIM NATAN DE JESUS CIRILO
12024198	69.173.978/0001-51	69.173.978 ANDERSON APARECIDO DA SILVA ROVANI
12024210	69.174.083/0001-31	69.174.083 SOLANGE ANTUNES DA SILVA
12024236	69.174.141/0001-27	69.174.141 THAIS APARECIDA GALVAO REIS
12024252	69.174.359/0001-81	69.174.359 EVERSON APARECIDO MORAIS
12024279	69.174.382/0001-76	69.174.382 JOAO VANDERLEI DOS SANTOS
12024295	69.174.481/0001-58	69.174.481 PRISCILA NOGUEIRA VALLIN
12024317	69.174.551/0001-78	69.174.551 ANDRE DE OLIVEIRA VIEIRA JUNIOR
12024333	69.174.899/0001-65	69.174.899 BRUNA DE LIMA GOMES
12024350	69.175.034/0001-13	69.175.034 INACIO PORTINARI ROGATTO
12024384	69.175.098/0001-14	69.175.098 MATHEUS GOMES LIMA
12024406	69.175.460/0001-57	69.175.460 ALAN ROCHA DA SILVA
12024422	69.175.813/0001-19	69.175.813 PAULO SERGIO ELOI CAETANO DA SILVA
12024449	69.176.794/0001-45	69.176.794 CAROLINA PEREIRA DE MACEDO
12024465	69.177.084/0001-30	69.177.084 MARIA EDUARDA SOUZA DOS SANTOS
12024481	69.177.164/0001-95	69.177.164 ANA DEYSE DA SILVA PAULINO
12024503	69.177.177/0001-64	69.177.177 JOSE ROBERTO MARTINS
12024520	69.177.250/0001-06	69.177.250 BRUNA RENATA GOMES CAETANO
12024546	69.177.377/0001-17	69.177.377 KIDSON SAMUEL DA SILVA OLIVEIRA
12024562	69.177.417/0001-20	69.177.417 JOAO VITOR SOARES GUIMARAES
12024589	69.177.466/0001-63	69.177.466 VITOR JOSE BUBULLA RIBEIRO
12024600	69.177.668/0001-05	69.177.668 ANTONIO DO NASCIMENTO DIAS
12024627	69.177.765/0001-06	69.177.765 CARLOS HENRIQUE NUNES GALDINO
12024643	69.177.998/0001-09	69.177.998 ALEXANDRE DA SILVA TEIXEIRA
12024660	69.178.104/0001-97	69.178.104 ANGELA ALMEIDA DA SILVA
12024686	69.178.522/0001-84	69.178.522 ANA JULIA MARTINS ANDRADE CAVALCANTI
12024708	69.179.009/0001-08	69.179.009 MARIANA CRISTINA BISPO DOS SANTOS
12024724	69.179.015/0001-65	69.179.015 JESSE SOARES DE SOUZA SILVA
12024740	69.179.066/0001-97	69.179.066 RAFAEL FARIAS DA SILVA
12024767	69.179.400/0001-02	69.179.400 LINDOVANIA MATIAS DA SILVA
12024783	69.179.498/0001-06	69.179.498 MARIA ROSA CACHATE FERREIRA
12024805	69.179.563/0001-95	69.179.563 LUCAS LEONARDO DOS SANTOS CARMO DANIEL
12024821	69.179.684/0001-37	69.179.684 LUIS PEREIRA DA SILVA JUNIOR
12024848	69.179.874/0001-54	69.179.874 HELIO SANTOS DOS SANTOS
12024864	69.179.931/0001-03	69.179.931 SARAH MEDEIROS JACO
12024880	69.180.055/0001-27	69.180.055 MARCIEL DOS SANTOS LIMA
12024902	69.180.100/0001-43	69.180.100 ALLAN PELLA VIEIRA
12024929	69.180.220/0001-40	69.180.220 RICARDO VINICIUS LOPES DOS SANTOS
12024945	69.180.236/0001-53	69.180.236 ELIRIA ALMEIDA SANTOS
12024961	69.180.485/0001-49	69.180.485 ANA GABRIELA DE OLIVEIRA DOS SANTOS
12024988	69.180.743/0001-97	69.180.743 CLAUDIO HERNANDES DA SILVA DE SOUZA
12025003	69.181.241/0001-80	69.181.241 MAYLON GOMES ANTUNES
12025020	69.181.243/0001-70	69.181.243 ODINEIA MARTINS DA SILVEIRA
12025054	69.181.286/0001-55	69.181.286 IRDIN PLEIADES SUARON DE SOUZA
12025070	69.181.354/0001-86	69.181.354 CAROLINE ANDRADE DIAS DIONISIO
12025097	69.181.755/0001-36	69.181.755 ANA BEATRIZ GALVAO SANTOS DOS ANJOS
12025119	69.181.802/0001-41	69.181.802 JENIFFER PAMELLA VENTURATTO
12025135	69.182.085/0001-72	69.182.085 MARINA GIRONDO GIANFRANCESCO
12025151	69.182.108/0001-49	69.182.108 JANAINA DE SOUZA NOGUEIRA
12025178	69.182.569/0001-11	69.182.569 ANA PAULA SILVA DO NASCIMENTO
12025194	69.182.583/0001-15	69.182.583 MARIA APARECIDA DOS SANTOS ARAUJO
12025216	69.183.585/0001-29	69.183.585 DENILSON FERREIRA DA SILVA
12025232	69.183.691/0001-02	69.183.691 LUIS PIETRU ROLISOLA
12025259	69.184.051/0001-17	69.184.051 YASMIM ALICE TEIXEIRA
12025275	69.184.146/0001-30	69.184.146 MICHAEL JAKSON DA SILVA
12025291	69.184.205/0001-70	69.184.205 THAIS MOURA PASCHOALICK
12025313	69.184.523/0001-31	69.184.523 ZELIA MAGALY OLIVEIRA SEIXAS BETOLDO
12025330	69.184.931/0001-93	69.184.931 DJALMA FERREIRA DA SILVA JUNIOR
12025356	69.185.167/0001-70	69.185.167 EDISON HARUYOSHI HARIMA
12025372	69.185.229/0001-44	69.185.229 VILMA DIAS DA SILVA
12025399	69.185.539/0001-69	69.185.539 JOYCE LYARA DE OLIVEIRA CASTILHO
12025410	69.185.572/0001-99	69.185.572 THAYNARA MOREIRA SANTOS
12025437	69.185.600/0001-78	69.185.600 CRISTIANA CAVALCANTE DE OLIVEIRA ULA-TOSKI
12025453	69.185.771/0001-05	69.185.771 ERIKA CRISTINE DOS SANTOS
12025470	69.186.081/0001-62	69.186.081 LAURA QUESADA FERNANDES
12025496	69.186.098/0001-10	69.186.098 NICOLE SANTOS RIVA
12025518	69.186.323/0001-18	69.186.323 BRUNA DE PAULA MORAES
12025534	69.186.610/0001-28	69.186.610 GIULIA ATTOLINI MURARO
12025550	69.186.944/0001-00	69.186.944 CARLA BEATRIZ TELES PEREIRA
12025577	69.187.159/0001-63	69.187.159 FELIPE PAIVA DE SOUZA
12025593	69.187.430/0001-60	69.187.430 VERA LUCIA PEREIRA DE SA
12025615	69.187.455/0001-64	69.187.455 DISNEYDA LEYVA BAUTISTA
12025631	69.187.909/0001-05	69.187.909 ANTONIO SANTOS VASCONCELOS
12025658	69.188.060/0001-86	69.188.060 ADELVAR SALVADOR NEPOMUCENA
12025674	69.188.099/0001-01	69.188.099 AILITA MARIA DA SILVA
12025690	69.188.288/0001-76	69.188.288 ADRIANA ZAMPIERI FERREIRA
12025712	69.188.418/0001-70	69.188.418 BRUNA PEREIRA SOBRINHO
12025739	69.188.508/0001-61	69.188.508 ANA CLARA DA SILVA LUCIO
12025755	69.188.657/0001-20	69.188.657 GESSY LAUREN FERREIRA DA SILVA
12025771	69.189.202/0001-20	69.189.202 ANDRE OLIVEIRA SANTIAGO
12025798	69.189.361/0001-24	69.189.361 PEDRO HENRIQUE DELGALLO DA SILVA
12025810	69.189.641/0001-32	69.189.641 FABIO ALEXANDRE DA SILVA SENATORE

12025836	69.189.739/0001-90	69.189.739 RICARDO CRISTIANO SIQUEIRA DE MEDEIROS
12025852	69.189.818/0001-09	69.189.818 MARCOS ANTONIO STIVALI
12025879	69.189.998/0001-10	69.189.998 LUCAS DE SOUZA ARA
12025895	69.190.591/0001-03	69.190.591 CAUA SANTOS ROSA
12025917	69.190.703/0001-26	69.190.703 HUGO CARVALHO
12025933	69.190.855/0001-29	69.190.855 CAMILLA BIANCALANA DE AQUINO
12025950	69.191.024/0001-71	69.191.024 MURILO GABRIEL DA SILVA BALBINO
12025976	69.191.293/0001-38	69.191.293 GABRIEL FELISMINO GUMIERO
12025992	69.191.555/0001-64	69.191.555 ANDRESSA ALVES DA SILVA
12026018	69.191.653/0001-00	69.191.653 NOELEN SILVA MOURA
12026034	69.191.876/0001-69	69.191.876 KAUANNY LUIZA DOS SANTOS
12026050	69.191.897/0001-84	69.191.897 JULIANA TESSARO
12026077	69.192.491/0001-16	69.192.491 ANA CAROLINA DE PAULA JANUARIO
12026093	69.192.509/0001-80	69.192.509 SAMUEL DA SILVA MARCUCCO
12026115	69.192.606/0001-72	69.192.606 JESSICA OLIVEIRA DE SOUZA FRASSI
12026131	69.192.648/0001-03	69.192.648 LETICIA DANTAS PEREIRA
12026158	69.193.148/0001-96	69.193.148 PEDRO HENRIQUE FREIRE LEMES
12026174	69.193.185/0001-02	69.193.185 MARIA CAROLINA LOUREIRO BECARO
12026190	69.193.307/0001-52	69.193.307 JULIANA TUR
12026212	69.193.735/0001-85	69.193.735 PAULO FELLIP DE SANTANA
12026239	69.193.865/0001-18	69.193.865 CARINE SILVA ROSA
12026255	69.194.059/0001-64	69.194.059 MARIANA LIMA FRANCA DOS REIS
12026271	69.194.189/0001-05	69.194.189 MISAEL PAULINO DA CONCEICAO
12026298	69.194.415/0001-40	69.194.415 ANA CLARA MONTEIRO
12026310	69.194.509/0001-19	69.194.509 MAYARA PLINIO PEREZ ARAUJO
12026336	69.194.563/0001-64	69.194.563 EDUARDO HENRIQUE MIRANDA
12026352	69.194.936/0001-05	69.194.936 PEDRO HENRIQUE DA TRINDADE
12026379	69.195.005/0001-13	69.195.005 HECTOR LUIS MAURICIO
12026395	69.195.100/0001-17	69.195.100 LUANA NAOMI TAKARA
12026417	69.195.219/0001-90	69.195.219 MARIA PAULA ROVIDA JULIO
12026433	69.195.258/0001-97	69.195.258 MATHEUS LUIZ DA SILVA SOUZA
12026450	69.195.555/0001-32	69.195.555 LEILSON FERREIRA DE SOUZA
12026476	69.195.613/0001-28	69.195.613 RAISSA APARECIDA ROSSI
12026492	69.195.621/0001-74	69.195.621 CLAUDINEI GUSSON
12026514	69.195.632/0001-54	69.195.632 JARDYELSON TEIXEIRA CONSTANTINO
12026530	69.195.702/0001-74	69.195.702 EVANDER COPPE CUSTODIO
12026557	69.195.861/0001-79	69.195.861 JEILAN OLIVEIRA SANTOS
12026573	69.196.114/0001-55	69.196.114 VICTHOR GABRIEL SANTOS TEIXEIRA
12026590	69.196.835/0001-65	69.196.835 VINICIUS SALLES BELEI
12026611	69.196.878/0001-40	69.196.878 DANIELA MULLER DE OLIVEIRA
12026638	69.196.950/0001-30	69.196.950 KAYKE DOS SANTOS NASCIMENTO
12026654	69.197.042/0001-60	69.197.042 ALINE CRISTINE DE ALMEIDA BREDDA PEREIRA DA SILVA
12026670	69.197.352/0001-85	69.197.352 GIOVANNA VITORIA GOMES DE MEDEIROS
12026697	69.197.573/0001-53	69.197.573 NATALIA SUELLEN DOMINGOS
12026719	69.197.942/0001-08	69.197.942 MARIA ELISA FRANCO MARQUES
12026735	69.197.956/0001-21	69.197.956 FRANCISCO SABINO NETO
12026751	69.198.160/0001-93	69.198.160 JOEL BELARMINO COSTA
12026778	69.198.435/0001-99	69.198.435 ERICA FERNANDA MARCON
12026794	69.198.509/0001-97	69.198.509 LUCAS VICENTE DA ROCHA
12026816	69.198.633/0001-52	69.198.633 SERGIO ALEXANDRE URA
12026832	69.198.765/0001-84	69.198.765 PABLO PINHEIRO PIMENTEL
12026859	69.199.006/0001-36	69.199.006 ALINE ZANELLA COELHO
12026875	69.199.179/0001-54	69.199.179 RAYANE TEIXEIRA BRITO
12026891	69.200.209/0001-03	69.200.209 WILMAR ITAMAR BRAGA JUNIOR
12026921	69.200.485/0001-63	69.200.485 MANOEL AFONSO PEREIRA
12026948	69.200.599/0001-03	69.200.599 VALMIRIA HENRIQUE DA COSTA DAMASCENO
12026964	69.200.940/0001-20	69.200.940 HAMA MARTINS SANTOS
12026980	69.201.210/0001-44	69.201.210 MELINA FACHINI EVARISTO DA COSTA
12027006	69.201.400/0001-61	69.201.400 MARCELO VIEIRA CHAVES
12027022	69.201.709/0001-51	69.201.709 JEANE ALVES DE SOUZA SILVA
12027049	69.201.807/0001-99	69.201.807 ALEXANDRE CARDOSO
12027065	69.201.962/0001-05	69.201.962 MICAELA SARAH MORELLO ARAUJO
12027081	69.202.080/0001-64	69.202.080 SAULO HENRIQUE VIEIRA HERRERO MARQUES
12027103	69.202.198/0001-92	69.202.198 ELLEN GIOVANA ESQUISATO
12027120	69.202.247/0001-97	69.202.247 JULIO VELOZO POLI
12027146	69.202.325/0001-53	69.202.325 BRYAN KAUA TELES DE CARVALHO
12027162	69.202.534/0001-05	69.202.534 LOURDES VIEIRA DA SILVA
12027189	69.202.678/0001-53	69.202.678 PABLO LEITE DE MORAIS SANTOS
12027200	69.202.694/0001-46	69.202.694 LUCIANA APARECIDA DA SILVA GOMES
12027227	69.203.035/0001-24	69.203.035 MATHEUS HENRIQUE OLIVEIRA DA SILVA
12027243	69.203.181/0001-50	69.203.181 SUZANE SANTOS CABRAL
12027260	69.203.518/0001-29	69.203.518 RICARDO FASSINA
12027286	69.204.100/0001-36	69.204.100 FRANCISCA APARECIDA DE OLIVEIRA
12027308	69.205.156/0001-05	69.205.156 MAURICIO APARECIDO RODRIGUES
12027324	69.205.500/0001-66	69.205.500 VITOR SOUSA GOMES
12027340	69.205.874/0001-81	69.205.874 ADRIAN GOMES PEREIRA NEVES
12027367	69.206.386/0001-99	69.206.386 REBECA CARDOSO MANOEL DOS REIS
12027383	69.206.649/0001-60	69.206.649 FABIO HENRIQUE CARDILLO
12027405	69.206.891/0001-33	69.206.891 EMILY SCARDUA
12027421	69.207.163/0001-46	69.207.163 ROSEVANE BEZERRA DA SILVA
12027448	69.207.878/0001-07	69.207.878 LEANDRO CORREA BARROS
12027464	69.208.047/0001-41	69.208.047 JULIO CESAR AQUINO CAMILO
12027480	69.208.455/0001-01	69.208.455 ANGELA CRISTINA CEOLLA BULLA
12027502	69.208.671/0001-49	69.208.671 SEVERINO ROBERTO LOPES
12027529	69.208.839/0001-16	69.208.839 MATHEUS LUIZ CECCATTO
12027545	69.208.888/0001-59	69.208.888 LEONARDO DA SILVA MOREIRA
12027570	69.208.967/0001-60	69.208.967 ANDRE FELIPE SANTOS CHAVES
12027596	69.209.158/0001-72	69.209.158 EDUARDO RODRIGUES DA SILVA
12027618	69.209.205/0001-88	69.209.205 HELLEN CAROLINE GARCIA FERRACINI
12027634	69.209.696/0001-67	69.209.696 LEANDRO JOSE DE SOUSA GOMES
12027650	69.209.860/0001-36	69.209.860 BRUNA APARECIDA DE ABREU GUIDORIZZI
12027677	69.209.961/0001-07	69.209.961 DIANA ROCHA MOREIRA
12027693	69.210.916/0001-72	69.210.916 MARIA EDUARDA DE OLIVEIRA PUERTAS
12027715	69.211.077/0001-07	69.211.077 ISABELA SOUZA DA SILVA
12027731	69.211.253/0001-00	69.211.253 KAUA FAGUNDES TRUBANO
12027758	69.211.565/0001-14	69.211.565 JOAO VICTOR LUIZ ALVES
12027774	69.211.691/0001-79	69.211.691 LEONARDO DE OLIVEIRA MACIEL DOS SANTOS
12027790	69.211.708/0001-98	69.211.708 RITZABETH ROCIO GUEVARA RONDON
12027812	69.211.742/0001-62	69.211.742 MARIA EDIVANHA PEREIRA GONCALVES
12027839	69.211.934/0001-79	69.211.934 FABIANA PAIVA SOUTO
12027855	69.211.939/0001-00	69.211.939 GRASIELLA DOS SANTOS AZEVEDO
12027871	69.212.016/0001-64	69.212.016 CELSO VALLIM
12027898	69.212.030/0001-68	69.212.030 JOSE ROBERTO REGINALDO
12027910	69.212.158/0001-21	69.212.158 TIAGO CANDIDO CALDEIRA
12027936	69.212.210/0001-40	69.212.210 ROBERTA MOREIRA MATOKANOVIC
12027960	69.212.383/0001-68	69.212.383 LAIS JULIANI DA SILVA
12027987	69.212.392/0001-59	69.212.392 JOSIMAR ALVES DE LIMA
12028002	69.212.506/0001-60	69.212.506 KEYLA SOUZA DA COSTA
12028029	69.212.544/0001-13	69.212.544 KELISON GOMES DA SILVA
12028045	69.212.597/0001-34	69.212.597 WILLIAM CESAR GASPARINI DA SILVA
12028061	69.212.698/0001-05	69.212.698 GUSTAVO DOUGLAS GONCALVES DA SILVA
12028088	69.212.904/0001-87	69.212.904 DANILO CESAR DA CUNHA
12028100	69.213.039/0001-93	69.213.039 HISIS BENU FRANCO
12028126	69.213.166/0001-92	69.213.166 ATILA MEDEIROS LEITE LINTZ
12028142	69.213.211/0001-09	69.213.211 MARIA FERNANDA DIAZ DAZA
12028169	69.213.283/0001-56	69.213.283 MARCIO LUAN DA CRUZ
12028185	69.213.465/0001-27	69.213.465 MARCIA FERREIRA
12028207	69.213.481/0001-10	69.213.481 PAULO DA SILVA ALVES
12028223	69.213.887/0001-00	69.213.887 WILLIAN FAGUNDES MOREIRA
12028240	69.213.975/0001-02	69.213.975 WILLIAM CAMPOS MARIALVA
12028266	69.213.988/0001-73	69.213.988 AGATHA REGINA SILVA DE SOUZA
12028282	69.214.165/0001-62	69.214.165 LEANDRO ANTONIO DOS SANTOS
12028304	69.214.188/0001-77	69.214.188 PATRICIA RIBEIRO DO NASCIMENTO
12028320	69.214.197/0001-68	69.214.197 ROGERIO PAULINO LEME DO PRADO
12028347	69.214.386/0001-30	69.214.386 LUIZ FERNANDO DOS ANJOS
12028363	69.214.683/0001-86	69.214.683 ALISSON RIBEIRO FAGUNDES LOBO
12028380	69.214.752/0001-51	69.214.752 GABRIELA DA SILVA SAMBLAS CARNEIRO
12028401	69.214.830/0001-18	69.214.830 AMANDA MAGALHAES PAIVA SILVESTRE
12028428	69.215.000/0001-05	69.215.000 HERMANO CALDERERO PASTOR
12028444	69.215.240/0001-00	69.215.240 MARIA LUCIELE DOS SANTOS
12028460	69.215.569/0001-70	69.215.569 WALLACE RODRIGO SANT ANA DA CRUZ
12028487	69.215.631/0001-24	69.215.631 MARCELO SOUSA BORGES
12028509	69.215.844/0001-56	69.215.844 LUCIANA GARCIA RUIZ
12028525	69.215.993/0001-15	69.215.993 ANA MARIA FREITAS DOS SANTOS
12028541	69.216.004/0001-08	69.216.004 ADRIANA APARECIDA MIRANDA DA CUNHA
12028568	69.216.037/0001-58	69.216.037 LUIZ CARLOS GALVAO
12028584	69.216.223/0001-97	69.216.223 MARIANA PEREIRA COSTA
12028606	69.216.250/0001-60	69.216.250 THIAGO CAVALHEIRO
12028622	69.216.531/0001-12	69.216.531 TOMAS SIFUENTE BIBANG NGUEMA EDEGUE-DEGUE
12028649	69.216.552/0001-38	69.216.552 BIANCA ESTEPHANI RAMALHO DE MORAES
12028665	69.216.808/0001-07	69.216.808 LUCAS HENRIQUE GOMES SANTOS
12028681	69.216.996/0001-73	69.216.996 LUIZ HENRIQUE MORTARI DA SILVA
12028703	69.217.296/0001-01	69.217.296 SONIA MARIA CALICHIO SIGNORELLI
12028720	69.217.340/0001-75	69.217.340 WEVERTON AVELINO DOS SANTOS
12028746	69.217.426/0001-06	69.217.426 ELIZABETH JORGE DE OLIVEIRA MACEDO
12028762	69.217.989/0001-96	69.217.989 JOSE CICERO AGAPITO DA SILVA
12028789	69.218.106/0001-62	69.218.106 LUZIA SANTOS DE MATOS BALTAZAR
12028800	69.218.130/0001-00	69.218.130 RYAN PABLO ANANIAS DA SILVA
12028827	69.218.156/0001-40	69.218.156 JULIANA ALBERTINO DE GOES BENTO
12028843	69.218.310/0001-83	69.218.310 GENILZA COSTA DA SILVA SOUZA
12028860	69.218.521/0001-16	69.218.521 HINGRIDY LIZANDRA CARNEIRO DANTAS
12028886	69.218.559/0001-99	69.218.559 THIAGO RODRIGO GABASSA
12028908	69.218.905/0001-39	69.218.905 ELIZIANE CAMARGO FERREIRA
12028924	69.218.938/0001-89	69.218.938 DEBORA DE OLIVEIRA BARBOSA
12028940	69.219.195/0001-61	69.219.195 CHIH PIN CHANG
12028967	69.219.211/0001-16	69.219.211 CONCEICAO DOS SANTOS COSTA
12028983	69.219.345/0001-37	69.219.345 NICOLE OLIVEIRA DOS ANJOS
12029009	69.219.347/0001-26	69.219.347 DANRLEY DA SILVA MONTEIRO
12029025	69.219.360/0001-85	69.219.360 RENATA ESPERANCA IGNACIO COLLACO
12029041	69.219.472/0001-36	69.219.472 GABRIEL WESLEY ALVES BEZERRA
12029068	69.219.819/0001-40	69.219.819 NAIRIM DEL VALLE FUENTES SOLORZANO
12029084	69.219.987/0001-36	69.219.987 SANTILIO MARQUES TEIXEIRA

12029106	69.220.605/0001-94	69.220.605 GABRIEL SILVA CASTAO
12029122	69.220.760/0001-00	69.220.760 IDALMO PEREIRA SANTOS
12029149	69.220.799/0001-28	69.220.799 LUCAS FABIANO JOSE DA SILVA
12029165	69.220.933/0001-90	69.220.933 MIQUEIAS ANDRE DE SOUZA COLOMBO
12029181	69.220.934/0001-35	69.220.934 ANA CAROLINA TAVARES MARCONATO
12029203	69.220.972/0001-98	69.220.972 JANETE DOS SANTOS ALMEIDA
12029220	69.221.178/0001-69	69.221.178 FABIO JUNIOR PEREIRA
12029246	69.221.200/0001-70	69.221.200 ROGERIO VERAS DE SOUSA
12029262	69.221.259/0001-69	69.221.259 FLAVIO AUGUSTO SANTOS LEITE
12029289	69.221.272/0001-18	69.221.272 SERGIO MARCELINO COELHO DE OLIVEIRA
12029300	69.221.312/0001-21	69.221.312 MARIA JULIA SANTOS DE FREITAS
12029327	69.221.405/0001-56	69.221.405 ISAQUE MOREIRA VIEIRA
12029343	69.221.502/0001-49	69.221.502 WALLACE DA SILVA ANDRADE
12029360	69.221.694/0001-93	69.221.694 STEFANI CAMARGO SGOBI
12029386	69.221.721/0001-28	69.221.721 WELLINGTON ADRIANO SANTOS DA SILVA
12029408	69.221.863/0001-95	69.221.863 DIEGO NAVACO DE CARVALHO LEPRE
12029424	69.221.864/0001-30	69.221.864 BRUNO DA SILVA BRITO
12029440	69.221.987/0001-70	69.221.987 SELMA LOBO DOS SANTOS
12029467	69.222.188/0001-19	69.222.188 RAFAELA PIMENTEL OLERIANO
12029483	69.222.286/0001-56	69.222.286 MONICA DOS SANTOS REIS
12029505	69.222.323/0001-26	69.222.323 CLEYTON PADOVAN LOPES
12029521	69.222.414/0001-61	69.222.414 VANESSA DA SILVA CIRILO
12029548	69.222.423/0001-52	69.222.423 DALILA RODRIGUES OSCHIRO
12029564	69.222.458/0001-91	69.222.458 ROSA MARCIA ANTONIO
12029580	69.222.584/0001-46	69.222.584 VERA LUCIA DE SOUZA VARGAS
12029602	69.222.847/0001-17	69.222.847 BERNARDO SILVA MARTINS
12029629	69.223.203/0001-43	69.223.203 HELENA CIBELE DE SOUZA SILVA
12029645	69.223.278/0001-24	69.223.278 FERNANDA MARIA PEREIRA REAME
12029661	69.223.450/0001-40	69.223.450 EVELYN FERNANDA LIVRAMENTO FREITAS
12029688	69.223.517/0001-46	69.223.517 PAULO EDUARDO SOUZA GONCALVES
12029700	69.223.637/0001-43	69.223.637 DEBORAH BIANCA PETRONI
12029726	69.224.080/0001-65	69.224.080 SOCORRO DA SILVA COSTA
12029742	69.224.096/0001-78	69.224.096 JHONY MARTINHO DA SILVA
12029769	69.224.167/0001-32	69.224.167 ROBERTO ALLEC MENDES FAVA
12029785	69.224.175/0001-89	69.224.175 CAMILA VASCONCELOS FAVARAO DA MOTA
12029807	69.224.334/0001-45	69.224.334 LUCAS MALAQUIAS DE MORAIS
12029823	69.224.424/0001-36	69.224.424 RYAN RODRIGUES DOS SANTOS
12029840	69.224.573/0001-03	69.224.573 JOAO HENRIQUE ANDRADE DA SILVA
12029866	69.225.038/0001-69	69.225.038 LUCAS PEREIRA SILVA
12029882	69.225.269/0001-72	69.225.269 FELIPE AUGUSTO DOS SANTOS MENGATTI
12029904	69.225.420/0001-72	69.225.420 ARMANDINA MARCELO DOS SANTOS ESTEVES

RAFAEL ANDRADE DA SILVEIRA
AFTM - CSFM/DRM/SMF
JAMIL JANGE NETO
AFTM- Coordenador da CSFM/DRM/SMF

COORDENADORIA SETORIAL DE CADASTRO MOBILIÁRIO

EDITAL DE NOTIFICAÇÃO DE LANÇAMENTO DE OFÍCIO
Dos Profissionais Autônomos Contribuintes do Imposto Sobre Serviços de Qualquer Natureza - ISSQN
PMC.2026.00152986-40

Lançamento Retroativo

O Auditor Fiscal de Tributos Municipais, do Departamento de Receitas Mobiliárias (DRM/SMF), no uso de suas atribuições legais e em conformidade com o disposto no art. 28, § 1º, e no art. 30, I, "a", da Lei Municipal nº 12.392/2005, expede o presente **EDITAL DE NOTIFICAÇÃO DE LANÇAMENTO**, na forma do art. 29, inciso I, da Lei Municipal nº 13.104/2007, para notificar os CONTRIBUINTES abaixo relacionados do lançamento de ofício do Imposto Sobre Serviços de Qualquer Natureza - **ISSQN FIXO do exercício de 2026 (competências de janeiro a setembro)**, decorrente do procedimento de Recadastramento e Atualização do Cadastro Mobiliário Municipal.

INSCRIÇÃO MUNICIPAL	NOME	REALIZOU PAGAMENTO ?	EMITIU NFSE ?	NÍVEL ESCOLARIDADE	VALOR LANÇADO EM UFIC	VALOR LANÇADO EM REAL POR COMPETÊNCIA	VALOR TOTAL JANEIRO À SETEMBRO (UFIC)	VALOR TOTAL JANEIRO À SETEMBRO (REAIS)
1818864	CESAR AUGUSTO TOPA	SIM	NÃO	MÉDIO	20,0000	101,99	180,0000	917,91
5180376	ROBERTA NASCIMENTO CYPRESTE	SIM	NÃO	SUPERIOR	50,0000	254,98	450,0000	2.294,82
531391	CARLOS EDUARDO BENATTI	NÃO	SIM	SUPERIOR	50,0000	254,98	450,0000	2.294,82
1190164	CASSIO EDUARDO RANIERI	SIM	NÃO	SUPERIOR	50,0000	254,98	450,0000	2.294,82
337820	JOÃO BATISTA DE ARAUJO	SIM	NÃO	SUPERIOR	50,0000	254,98	450,0000	2.294,82
4000838	CICERO GIULLYANO MENDES PEDROSA	NÃO	SIM	MÉDIO	20,0000	101,99	180,0000	917,91

O pagamento do imposto deverá ser efetuado em cota única, com vencimento até o dia 26 de outubro de 2026.
Caso seja do interesse do contribuinte, o débito poderá ser objeto de parcelamento, concedido em caráter opcional mediante requerimento específico a ser formalizado junto aos canais de atendimento da Secretaria Municipal de Finanças, observadas as condições, limites e critérios estipulados pela legislação tributária vigente. APÓS O VENCIMENTO DO TRIBUTO.
O prazo para eventual impugnação do lançamento é de até **30 (trinta) dias**, contados a partir do 3º (terceiro) dia útil após a publicação deste edital no Diário Oficial do Município (DOM), mediante solicitação formalizada no requerimento *Finanças-ISSQN-Impugnação Lançamento*, disponível na Plataforma de Requerimentos (https://requerimentos.campinas.sp.gov.br/externo/login).
O carnê de recolhimento e as guias individuais estão disponíveis para consulta e impressão no Portal do ISSQN (https://portal.campinas.sp.gov.br/servico/2-via-carne-de-pagamento-issqn-oficio[CA1]) ou no Ambiente Exclusivo de Finanças, no Portal de Serviços (https://cidadao.campinas.sp.gov.br/), permitindo a emissão de 2ª via atualizada em caso de vencimento.
Em caso de dúvidas sobre emissão de guias ou atendimento geral, acesse o chat 24 horas em https://portal.campinas.sp.gov.br/servico/chat-secretaria-de-financas.
Caso tenha encerrado suas atividades profissionais autônomas e ainda não tenha formalizado a baixa, providencie o encerramento da inscrição municipal. Para informações, acesse:
https://campinas.sp.gov.br/servico/encerramento-inscricao-profissional-autonomo-ate-30-dias
Ou
https://campinas.sp.gov.br/servico/solicitar-encerramento-retroativo-de-inscricao-prof-autonomo-apos-30-dias-ou-mais-do-termino-da-prest-de-servicos

Campinas, 29 de setembro de 2026
JOSE MOACIR FIORIN
AFTM - CSCM/DRM/SMF

COORDENADORIA SETORIAL DE CADASTRO MOBILIÁRIO

EDITAL DE NOTIFICAÇÃO DE LANÇAMENTO DE OFÍCIO
Dos Profissionais Autônomos Contribuintes do Imposto Sobre Serviços de Qualquer Natureza - ISSQN
SEI: PMC.2026.00152986-40

O Auditor Fiscal Tributário Municipal da Coordenadoria Setorial do Cadastro Mobiliário, do Departamento de Receitas Mobiliárias da Secretaria Municipal de Finanças (CSCM/DRM/SMF), no uso de suas atribuições legais e em conformidade com o art. 30, inciso I, "a", da Lei Municipal nº 12.392/2005, bem como na forma do art. 21, inciso I, da Lei Municipal nº 13.104/2007, expede o presente **EDITAL** para notificar os contribuintes qualificados como **Profissionais Autônomos** e inscritos no Cadastro Mobiliário Municipal acerca do lançamento do Imposto Sobre Serviços de Qualquer Natureza - ISSQN, relativo ao exercício de 2026, nos termos abaixo:

1. Do Lançamento
1.1. O ISSQN devido pelos Profissionais Autônomos foi lançado de ofício, com fundamento na Lei Municipal nº 12.392/2005, especialmente em seu art. 28, § 1º.
1.2. O lançamento ora notificado é efetuado de forma **prospectiva**, abrangendo as competências mensais vincendas de **outubro a dezembro do exercício de 2026**, sob a forma de parcelas mensais.
1.3. O valor do imposto foi apurado com base na alíquota ou valor fixo mensal do ISSQN, conforme o enquadramento legal da atividade exercida e o tempo de registro no órgão de classe, observado o disposto na legislação municipal, bem como as hipóteses legais de isenção.
1.4. Em caso de paralisação ou encerramento da prestação de serviços, o Profissional Autônomo fica obrigado a providenciar o encerramento tempestivo de sua inscrição municipal, nos termos da legislação vigente, a fim de cessar a emissão de lançamentos para as competências subsequentes.
2. Da Notificação do Lançamento
2.1. A publicação deste Edital no Diário Oficial do Município (DOM) constitui notificação regular do lançamento, para todos os fins legais.

2.2. A relação dos Profissionais Autônomos alcançados por este lançamento, contendo a Inscrição Municipal, o valor mensal e a estimativa anual do ISSQN, segue listada ao final deste edital:

INSCRIÇÃO MUNICIPAL	NOME	REALIZOU PAGAMENTO ?	EMITIU NFSE ?	NÍVEL ESCOLARIDADE	VALOR LANÇADO EM UFIC	VALOR LANÇADO EM REAL POR COMPETÊNCIA	VALOR TOTAL OUTUBRO À DEZEMBRO (UFIC)	VALOR TOTAL OUTUBRO À DEZEMBRO (REAIS)
1818864	CESAR AUGUSTO TOPA	SIM	NÃO	MÉDIO	20,0000	101,99	60,0000	305,97
5180376	ROBERTA NASCIMENTO CYPRESTE	SIM	NÃO	SUPERIOR	50,0000	254,98	150,0000	764,94

531391	CARLOS EDUARDO BENATTI	NÃO	SIM	SUPERIOR	50,0000	254,98	150,0000	764,94
337820	JOÃO BATISTA DE ARAUJO	SIM	NÃO	SUPERIOR	50,0000	254,98	150,0000	764,94
4000838	CICERO GIULLYANO MENDES PEDROSA	NÃO	SIM	MÉDIO	20,0000	101,99	60,0000	305,97

3. Disposições Finais
3.1. A manutenção do lançamento observará, ao longo do exercício, as alterações decorrentes de eventual alteração cadastral ou encerramento da inscrição municipal.
3.2. O Profissional Autônomo que prestar serviços sujeitos ao ISSQN no Município de Campinas é obrigado a emitir a Nota Fiscal de Serviços eletrônica (NFS-e Campinas), conforme previsto no art. 9º da Instrução Normativa DRM/SMF nº 02/2025.
3.3. As guias para pagamento do tributo serão disponibilizadas mensalmente no sistema https://novanfse.campinas.sp.gov.br, com vencimento previsto para o **dia 10 do mês subsequente ao da respectiva competência** (ou no primeiro dia útil posterior).
3.4. O prazo para eventual impugnação do lançamento é de até **30 (trinta) dias**, contados a partir do 3º (terceiro) dia útil após a publicação deste edital no DOM, mediante solicitação formalizada no requerimento *Finanças-ISSQN-Impugnação Lançamento*, disponível na Plataforma de Requerimentos (https://requerimentos.campinas.sp.gov.br/externo/login).

Campinas, 29 de setembro de 2026
JOSE MOACIR FIORIN
AFTM - CSCM/DRM/SMF

SECRETARIA DE GESTÃO E DESENVOLVIMENTO DE PESSOAS

SECRETARIA MUNICIPAL DE GESTÃO E DESENVOLVIMENTO DE PESSOAS

CONVOCAÇÃO

A Junta Médica Oficial CONVOCA os(as) abaixo relacionados(as) a comparecer em sua respectiva data e horário, para avaliação com documentos, relatórios e exames médicos, à Rua José Paulino, nº. 1399, Espaço Arcadas, 5º Andar:

Kyo Timoteo Dias, matrícula 139993-4
Data: **01/10/2026 às 9h00**

Maiara Roncolatto de Carvalho Pereira, matrícula 135595-3
Data: **01/10/2026 às 9h30**

Renata Tasso Rossi, matrícula 56833-3
Data: **02/10/2026 às 9h00**

Maria Cristina Cyrillo Castro, matrícula 65132-0
Data: **02/10/2026 às 9h30**

Campinas, 28 de setembro de 2026
JUNTA MÉDICA OFICIAL
PREFEITURA MUNICIPAL DE CAMPINAS

ESCOLA DE GOVERNO E DESENVOLVIMENTO DO SERVIDOR

DIVERSIDADE E CIDADANIA NO SERVIÇO PÚBLICO PROMOVE FORMAÇÃO SOBRE DIREITOS, DIVERSIDADE E QUALIFICAÇÃO DO ATENDIMENTO À POPULAÇÃO LGBTQIA+

A Prefeitura Municipal de Campinas realiza a formação **"Diversidade e Cidadania no Serviço Público - Módulo 2"**, uma iniciativa voltada à ampliação de conhecimentos e à qualificação de servidoras e servidores para a construção de práticas públicas cada vez mais inclusivas, humanizadas e comprometidas com a promoção da cidadania e dos direitos humanos.

A formação é uma parceria entre a Secretaria Municipal de Gestão e Desenvolvimento de Pessoas (SMGDP), por meio da Escola de Governo e Desenvolvimento do Servidor (EGDS), e a Secretaria Municipal de Desenvolvimento e Assistência Social (SMDAS), por meio da Coordenadoria da Diversidade.

Ao longo de oito encontros, a formação propõe um espaço de informação, diálogo e reflexão sobre diferentes dimensões da diversidade sexual e de gênero e sobre os desafios enfrentados pela população LGBTQIA+ no acesso às políticas públicas.

A proposta é partir de situações concretas e de diferentes perspectivas para estimular a desconstrução de preconceitos e contribuir para um atendimento baseado em respeito, equidade, acolhimento, não discriminação e garantia de direitos.

O **primeiro encontro, em 8 de setembro**, discutirá **"E essa tal de 'ideologia de gênero' na escola?"**, abordando a origem e os sentidos atribuídos à expressão, seus impactos no debate público e escolar e o papel da educação na construção de ambientes pautados pelo conhecimento, respeito e inclusão.

Em **15 de setembro**, o tema será **"Transexualidade e Travestilidade: histórias, conflitos e processos de afirmação de gênero"**. A partir de experiências relacionadas ao atendimento de pessoas trans, serão discutidas trajetórias de vida, processos de afirmação de gênero, hormonioterapia, procedimentos cirúrgicos e os diferentes caminhos percorridos pelas pessoas trans, com foco em autonomia, dignidade e cuidado.

A relação entre envelhecimento, saúde e diversidade será abordada em **22 de setembro**, com o encontro **"Saúde Mental e Longevidade LGBT60+: construir uma rede de cuidado integral, humanizada e livre de preconceitos"**. A discussão tratará das especificidades do envelhecimento da população LGBT60+, dos impactos da invisibilidade, dos preconceitos e das violências e dos caminhos para fortalecer uma rede pública de cuidado mais qualificada.

No dia **29 de setembro**, a formação discutirá **"Parentalidade Homoafetiva"**, refletindo sobre as transformações no conceito de família e o reconhecimento das diferentes configurações familiares. Serão abordados aspectos relacionados à filiação, adoção, reprodução assistida e garantia de direitos, além dos desafios sociais, culturais e jurídicos enfrentados pelas famílias homoafetivas.

Já em **6 de outubro**, o tema será **"Diversidade de Gênero no Mercado de Trabalho"**, com uma reflexão sobre acesso, permanência e desenvolvimento profissional de pessoas LGBTQIA+. O encontro discutirá os impactos dos preconceitos e das discriminações nas trajetórias profissionais e estratégias para a construção de ambientes de trabalho seguros, inclusivos e livres de LGBTfobia.

Espiritualidade e Religião: a experiência do sagrado nas pessoas LGBTI+ será o tema de **13 de outubro**. O encontro propõe um diálogo sobre fé, espiritualidade, identidade e diversidade, considerando experiências de acolhimento, exclusão e silenciamento vivenciadas por pessoas LGBTI+ e diferentes possibilidades de convivência entre identidade e experiência religiosa.

Em **20 de outubro**, o encontro **"Mães pela Diversidade: acolhimento, direitos e atuação da rede pública"** colocará em evidência o papel de familiares na defesa dos direitos da população LGBTQIA+. A proposta é refletir sobre os impactos da LGBTfobia nas relações familiares e sociais e sobre a importância da escuta qualificada, do acolhimento e da atuação articulada da rede pública.

Encerrando a formação, no **dia 27/10**, o encontro **"Melhores Momentos e Proposta de Protocolo de Atendimento"** retomará os principais conceitos, experiências e aprendizados construídos durante o percurso. A atividade também proporá uma construção coletiva de referências para um Protocolo de Atendimento à População LGBTQIA+, aproximando a formação da realidade cotidiana dos serviços públicos.

A iniciativa parte da compreensão de que qualificar o serviço público também significa compreender as diferentes experiências da população que utiliza seus serviços. Conhecer trajetórias, reconhecer desigualdades e compreender as múltiplas dimensões da diversidade são passos importantes para superar barreiras, prevenir práticas discriminatórias e fortalecer políticas públicas que atendam a todas as pessoas com dignidade.

SERVIÇO

Formação: Diversidade e Cidadania no Serviço Público - Módulo 2

Realização: Secretaria Municipal de Gestão e Desenvolvimento de Pessoas (SMGDP), por meio da Escola de Governo e Desenvolvimento do Servidor (EGDS), em parceria com a Secretaria Municipal de Desenvolvimento e Assistência Social, Pessoa com Deficiência e Direitos Humanos (SMDAS), por meio da Coordenadoria da Diversidade.

Formato: presencial

Local: Faculdade Sofia - Rua Barreto Leme, nº 1.552, Centro - Campinas/SP (atrás da Prefeitura Municipal).

Datas: 8, 15, 22 e 29 de setembro; 6, 13, 20 e 27 de outubro de 2026.

Horário: 13h às 17h

Público: servidoras e servidores públicos e demais pessoas interessadas na temática da diversidade, cidadania e direitos da população LGBTQIA+.

Inscrições: https://forms.cloud.microsoft/r/kXP5rLY38G

Participe. Informação, diálogo e formação também são instrumentos para construir um serviço público mais inclusivo, humano e cidadão.

CURSO EAD

Curso: "Superando o Estigma e Promovendo a Reinserção Social"

Apresentação:
O curso "Superando o Estigma e Promovendo a Reinserção Social" foi desenvolvido com o objetivo de fortalecer a atuação de profissionais, gestores, voluntários e integrantes da rede de cuidado que atuam direta ou indiretamente com populações em situação de vulnerabilidade social, especialmente relacionadas aos transtornos por uso de substâncias e dependências comportamentais.
A proposta formativa considera os desafios contemporâneos relacionados ao estigma, à exclusão social, às barreiras de acesso ao cuidado e à necessidade de fortalecimento de estratégias humanizadas de acolhimento, prevenção, reinserção social e articulação intersetorial.
A formação será ofertada em modalidade 100% EAD assíncrona, permitindo flexibilidade de acesso, democratização do conhecimento e ampliação do alcance territorial da capacitação, respeitando diferentes realidades profissionais e institucionais dos participantes.
O modelo pedagógico foi estruturado a partir de um núcleo formativo principal aliado a trilhas complementares de aprofundamento técnico, promovendo uma jornada de aprendizagem progressiva, reflexiva e aplicada à realidade prática dos participantes.

Objetivo Geral:
Capacitar profissionais, gestores, voluntários e atores da rede de cuidado para atuação qualificada na mitigação do estigma, acolhimento, prevenção e promoção da reinserção social de pessoas em situação de vulnerabilidade social e/ou transtornos relacionados ao uso de substâncias e dependências comportamentais.

Metodologia:
A formação será realizada em ambiente virtual de aprendizagem, em modalidade EAD assíncrona, estruturada a partir de princípios de educação permanente, aprendizagem autoinstrucional, aprofundamento progressivo e aplicação prática do conhecimento.

A proposta pedagógica busca integrar teoria e prática por meio de:- videoaulas;
- painéis técnicos;
- estudos dirigidos;
- leituras orientadas;
- estudos de caso aplicados;
- atividades reflexivas;
- avaliações automatizadas;
- instrumentos de autoavaliação.

O percurso formativo permitirá ao participante desenvolver autonomia de aprendizagem, aprofundamento técnico e reflexão crítica sobre práticas profissionais e institucionais relacionadas ao acolhimento, redução do estigma e reinserção social.

Carga Horária:
Núcleo Formativo Principal: 20h
Trilhas Complementares de Aprofundamento: 290h
Carga Horária Total: 310h

Inscrições: https://freemind.com.br/curso-campinas-estigma-reinsercao/

Informações: (WhatsApp) (19) 2515-7131 ou (19) 2515-7130

PALESTRA

Lidando com pessoas em situações extremas

Em parceria com a Defesa Civil de Campinas, a Escola de Governo e Desenvolvimento do Servidor (EGDS) apresenta a palestra "Lidando com pessoas em situações extremas".

O objetivo é oferecer uma melhor compreensão sobre o comportamento de pessoas durante e logo após uma situação de perda ou luto, apresentando as formas de cuidado a reações de desespero, medo, incompreensão, tristeza intensa e reações psicossomáticas.

A apresentação é de Elaine Gomes dos Reis Alves, psicóloga, docente e pesquisadora na área com mais de 30 anos de experiência, doutora em Perdas e Luto no Desenvolvimento Humano e pós-doutorado em Emergências e Desastres pelo Instituto de Psicologia da USP. É também a idealizadora e coordenadora do Núcleo de Intervenções Psicológicas em Emergências e Desastres e autora de livros e artigos.

Conteúdo:
- O que são situações extremas;
- Porque é tão difícil falar sobre morte no século XXI;
- O que é o luto e quanto tempo ele dura;
- Suicídio e autolesão com uma das consequências do luto;
- Primeiros Cuidados Psicológicos;
- Quem precisa de cuidados de prevenção de agravos à saúde mental

A palestra é aberta a todos(as) os(as) servidores(as).

Data: 12 de novembro de 2026
Horário: 14h às 16h
Local: Salão Vermelho do Paço Municipal- Av. Anchieta, 200 - Centro

As inscrições podem ser feitas através do QR Code disponibilizado acima ou através do link https://forms.cloud.microsoft/r/0kgnxagkzM?origin=lprLink

CURSO

Curso Presencial de Parentalidade Responsável

A Lei Complementar nº 314 de 29 de outubro de 2021 permitiu que a licença-paternidade seja prorrogada por mais 15 dias mediante a realização de um curso sobre a parentalidade.

Informamos que a Escola de Governo e Desenvolvimento do Servidor - EGDS, em parceria com o Departamento de Ensino, Pesquisa e Saúde Digital - DEPS e com o Primeira Infância Campineira - PIC, promoverá o curso PRESENCIAL de "Parentalidade Responsável". Para a obtenção do certificado e a prorrogação da licença-paternidade, a participação no curso completo é imprescindível.

Lembramos ainda que o certificado tem a validade de 2 (dois) anos de acordo com o § 2º do artigo 3º do Decreto n° 21.882, de 6 de janeiro de 2022.
O curso será realizado **na sede da EGDS** - Edifício Arcadas - Rua José Paulino, 1399 - 1º andar, sendo a **1ª aula** no dia 09/12/2026de 8h30 às 12h00 e de 13h00 às 16h00 e a **2ª aula** no dia 10/12/2026 de 8h30 às 12h00 e de 13h00 às 16h00.

Conteúdo: O curso abordará questões que envolvem o processo de gestação, acompanhamento do parto, os primeiros dias de vida e a primeira infância. Para além das questões legais e práticas e cuidados médicos necessários, o curso propõe ainda uma importante reflexão sobre possíveis modos responsáveis, afetivos e participativos de exercer a paternidade.

Instrutores(as) do Departamento de Ensino, Pesquisa e Saúde Digital - DEPS e do PIC - Primeira Infância Campineira.

Público-alvo: Servidores públicos municipais que serão pais (independentemente de gênero)

Datas: 9 e 10 de dezembro de 2026

Horário: 8h30 as 12h00 e das 13h00 às 16h00

Carga horária total: 13 h

Local: EGDS - Edifício Arcadas - Rua José Paulino, 1399, 1º andar, Centro.

Inscrições: https://cursos.campinas.sp.gov.br/course/view.php?id=434

A presença da gestante/companheira(o) será bem-vinda no curso! Para tanto, por gentileza informe-nos por e-mail o nome completo da pessoa que o acompanhará.

PARCERIAS EGDS

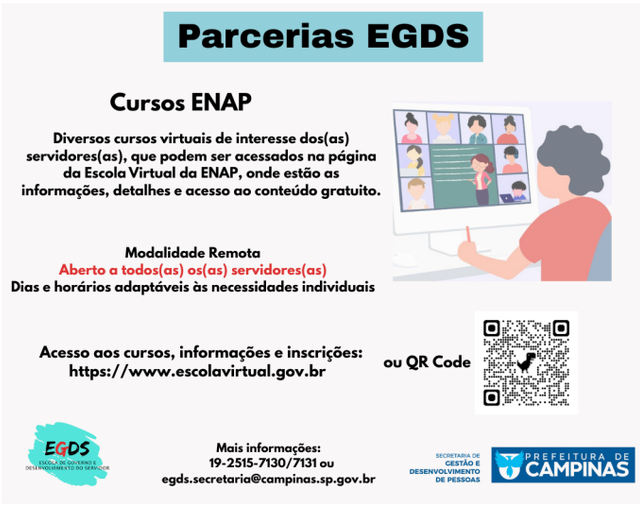

Cursos Diversos - Escola Nacional de Administração Pública (ENAP)
Abertos a todos(as) os(as) servidores(as)

Objetivo: Acessar cursos, oficinas e palestras disponibilizados por entidades educacionais, especialmente as Escolas de Governo parceiras da EGDS, como a ENAP, abrindo diversas possibilidades de capacitações e aperfeiçoamentos em várias áreas que poderão ser aplicados no serviço público municipal de Campinas. São aprendizados que vão além do conhecimento técnico, englobando também ações educativas, fortalecimento de uma cultura de direitos humanos, de cidadania e de respeito à diversidade.

Acesso: https://www.escolavirtual.gov.br

Campinas, 29 de setembro de 2026
ANA CRISTINA G. L. RICCI
Coordenadora Departamental- CSICS (EGDS)
FÁBIO H. F. CUSTÓDIO
Diretor do DAGPI

EXPEDIENTE DESPACHADO PELO DIRETOR DO DEPARTAMENTO ADMINISTRATIVO DE GESTÃO E DESENVOLVIMENTO DE PESSOAS

Com base nas informações constituídas no Portal do Servidor, defiro 30 (trinta) dias de licença - prêmio aos requerentes relacionados abaixo, para que sejam usufruídas a partir das datas consignadas:

MÊS/ANO	MATRÍCULA	NOME	PERÍODO
10/2026	1181084	ADOLFO VITAL SERVIAN	09/10/2026 A 07/11/2026
10/2026	648914	AGENOR JOSE DA SILVA	13/10/2026 A 11/11/2026
10/2026	1080857	ALEXANDRE ANTONIO MOSMANN	06/10/2026 A 04/11/2026
10/2026	1221957	ALEXANDRE RIBEIRO DESSIMONI	30/10/2026 A 28/11/2026
10/2026	1263773	ANA CAROLINA TENORIO	12/10/2026 A 10/11/2026
10/2026	1213334	ANA LUCIA DA SILVA MONTINI	15/10/2026 A 13/11/2026
10/2026	1035193	ANA PAULA DE AGUIAR GASPAR	01/10/2026 A 30/10/2026
10/2026	436445	ANTONIO CEZAR GULLA	13/10/2026 A 11/11/2026
10/2026	1276590	BRUNA MAGALHAES	26/10/2026 A 24/11/2026
10/2026	1305670	CARLA ELOIZA DA FONSECA GOIS	01/10/2026 A 30/10/2026
10/2026	1289012	CARLOS RAIMUNDO DE SOUZA	01/10/2026 A 30/10/2026
10/2026	1380877	CAROLINA DE MOURA TRINDADE	02/10/2026 A 31/10/2026
10/2026	1366076	CAROLINE MASCARENHAS TEIXEIRA DE CARVALHO	01/10/2026 A 30/10/2026
10/2026	1030876	CELSO APARECIDO ALVES DE SIQUEIRA	13/10/2026 A 11/11/2026
10/2026	1102346	CESAR AUGUSTO LEITE DE OLIVEIRA FILHO	01/10/2026 A 30/10/2026
10/2026	1081519	CHRISTIANE AMBROSIO DO NASCIMENTO	01/10/2026 A 30/10/2026
10/2026	1063260	CLAUDIA CARDOSO MENDES	01/10/2026 A 30/10/2026
10/2026	1373234	CRISTIANA MALINOWSKI SALLES	26/10/2026 A 24/11/2026
10/2026	1208500	CRISTIANE AMORIM CARVALHO MORAES	13/10/2026 A 11/11/2026
10/2026	1026020	DANIELA BARAO VARALDA	20/10/2026 A 18/11/2026
10/2026	1228161	DANIELA RAMPAZZO	01/10/2026 A 30/10/2026
10/2026	1022695	DANIELE LENHARO APPOLINARIO	01/10/2026 A 30/10/2026
10/2026	1321978	DANILA FONSECA OLIVEIRA GASPARINI	01/10/2026 A 30/10/2026
10/2026	1301632	DEBORA CRISTINA DA SILVA	19/10/2026 A 17/11/2026
10/2026	1250442	EDMARIO DOS SANTOS	13/10/2026 A 11/11/2026
10/2026	1351710	EDNA ARAGAO DA FONSECA SANTOS	01/10/2026 A 30/10/2026
10/2026	572047	EDUARDO MAGNANI	22/10/2026 A 20/11/2026
10/2026	1262750	ELIANE PEREIRA MENDES	01/10/2026 A 30/10/2026
10/2026	482099	ERLEI SASSI JUNIOR	18/10/2026 A 16/11/2026
10/2026	368075	ESDRAS QUEIROZ REGINATO	01/10/2026 A 30/10/2026
10/2026	376647	EVANGELISTA LEDO SOBRINHO	01/10/2026 A 30/10/2026
10/2026	291390	FLAVIA CRISTINA PANZA	01/10/2026 A 30/10/2026
10/2026	438910	GISLENE DO CARMO GARCIA	01/10/2026 A 30/10/2026
10/2026	436046	GLAUCIA PEREIRA ALVES	02/10/2026 A 31/10/2026
10/2026	1436279	HELOISA HELENA INOCENCIO	01/10/2026 A 30/10/2026
10/2026	978035	HERALDO DE SENA	13/10/2026 A 11/11/2026
10/2026	1253638	HERICK ERNEST MUNCH	01/10/2026 A 30/10/2026
10/2026	1088653	HERMELINDO DAVANZO JUNIOR	13/10/2026 A 11/11/2026
10/2026	1315641	ISAAC RODRIGUES SAGLIA	01/10/2026 A 30/10/2026
10/2026	1032810	JANAINA FRANCO	01/10/2026 A 30/10/2026
10/2026	435767	JOSE ALEXANDRE DA GRACA BENTO	13/10/2026 A 11/11/2026
10/2026	1089269	JOSE APARECIDO DA SILVA	13/10/2026 A 11/11/2026
10/2026	1302086	JOSE ELI MOREIRA	06/10/2026 A 04/11/2026
10/2026	1087290	JOSE RICARDO AZEVEDO DE ARAUJO TEIXEIRA	01/10/2026 A 30/10/2026
10/2026	1312405	JOSYMARA DE OLIVEIRA DOS SANTOS	01/10/2026 A 30/10/2026
10/2026	650951	KATHIA STORK SANTANA	01/10/2026 A 30/10/2026
10/2026	1076922	KELLYE RIBAS MACHADO	01/10/2026 A 30/10/2026
10/2026	1290835	LAURA MUNIZ DE CARVALHO ALCANTARA MESQUITA	02/10/2026 A 31/10/2026
10/2026	1207415	LEONARDO OLIVEIRA LOPES ARAUJO	01/10/2026 A 30/10/2026
10/2026	547972	LEONARDO SOUZA DE OLIVEIRA	01/10/2026 A 30/10/2026
10/2026	1076892	LILIAM FRANCHI ROLIM	07/10/2026 A 05/11/2026
10/2026	1230700	LUCAS DE BRITO ANTUNES	01/10/2026 A 30/10/2026
10/2026	1299743	LUCIANA HELENA COPE	19/10/2026 A 17/11/2026
10/2026	546640	LUIZ GUSTAVO FRANCO HOLTZ	01/10/2026 A 30/10/2026
10/2026	1025830	LUMI NISHIMORI	01/10/2026 A 30/10/2026
10/2026	1027620	MARCIA AIKO SAKUMA INOUE	01/10/2026 A 30/10/2026
10/2026	943460	MARCIO JUNQUEIRA PORTO	25/10/2026 A 23/11/2026
10/2026	355585	MARILIANA SANTOS E SILVA MILANEZI	13/10/2026 A 11/11/2026
10/2026	360597	MAURICIO DE SOUZA ARRUDA	01/10/2026 A 30/10/2026
10/2026	1273671	MICHELE CRISTINA LEARDINI	19/10/2026 A 17/11/2026
10/2026	1226002	NADIR MARIA DE SOUZA	01/10/2026 A 30/10/2026
10/2026	1100475	NOELI BISPO DA PAZ PERUCINI	01/10/2026 A 30/10/2026
10/2026	1350242	PATRICIA DE MELO CAVALANTE	01/10/2026 A 30/10/2026
10/2026	1229419	PAULA LEMOS REALE	13/10/2026 A 11/11/2026
10/2026	1213474	PRISCILA DE PAULA MARQUES	20/10/2026 A 18/11/2026
10/2026	1281658	PRISCILA HELENA PIRES	01/10/2026 A 30/10/2026
10/2026	1321200	RAFAEL FRANCO	01/10/2026 A 30/10/2026
10/2026	1181009	RENEE COIFMAN	01/10/2026 A 30/10/2026
10/2026	1087398	RICARDO AURELIO DE OLIVEIRA	01/10/2026 A 30/10/2026
10/2026	438278	RILTON COSTA	02/10/2026 A 31/10/2026
10/2026	1321013	ROBERTO AKIRA IKEMOTO	20/10/2026 A 18/11/2026
10/2026	1083546	ROSELI SILVEIRA BOAVA SOUZA	01/10/2026 A 30/10/2026
10/2026	1275348	RUBIA DEGNES DE DEUS	22/10/2026 A 20/11/2026
10/2026	1277405	SANDRA HELENA UTIEL CALIPO	01/10/2026 A 30/10/2026
10/2026	1221825	SERGIO RICARDO CARDOSO RODRIGUES	01/10/2026 A 30/10/2026
10/2026	1225588	SILVANA CUSTODIO BARBOSA	01/10/2026 A 30/10/2026
10/2026	1270346	SORAIA APARECIDA OLIVEIRA FELIPPE VIEIRA	01/10/2026 A 30/10/2026
10/2026	384070	SUELI APARECIDA GOMES	05/10/2026 A 03/11/2026
10/2026	1029460	SUELY SHIZURU SUGAI	05/10/2026 A 03/11/2026
10/2026	292591	SYLVIO SERENARI	18/10/2026 A 16/11/2026
10/2026	1264060	THAIS SILVA DE OLIVEIRA SANTOS	01/10/2026 A 30/10/2026
10/2026	1375075	VALERIA SILVA DE MATOS	01/10/2026 A 30/10/2026
10/2026	1224557	VANESSA PADUA DE OLIVEIRA	01/10/2026 A 30/10/2026
10/2026	1063863	VANIA MARIA DE ASSIS	19/10/2026 A 17/11/2026
10/2026	960659	VERONILDA RIBEIRO DA SILVA	19/10/2026 A 17/11/2026
10/2026	1276484	VITOR MANUEL DA SILVA OLIVEIRA	02/10/2026 A 31/10/2026

Campinas, 29 de setembro de 2026
CLEBER NOGUEIRA RODRIGUES
Diretor do DAGP/SMGDP

PORTARIA ASSINADA PELA SENHORA SECRETÁRIA MUNICIPAL DE GESTÃO E DESENVOLVIMENTO DE PESSOAS

PORTARIA Nº 107479/2026

A Senhora Secretária de Gestão e Desenvolvimento de Pessoas, usando das atribuições que lhe foram conferidas pelo Excelentíssimo Senhor Prefeito Municipal de Campinas e, de acordo com o SEI PMC.2026.00169436-97

RESOLVE

Autorizar, a partir de 01/10/2026, a alteração da jornada de trabalho solicitada pela servidora GABRIELA CRISTINA SECHINATO DE CAMARGO, matrícula 137869-4, de 36 horas semanais para 30 horas semanais.

Campinas, 29 de setembro de 2026
ELIANE JOCELAINE PEREIRA
Secretária Municipal de Gestão e Desenvolvimento de Pessoas

COMUNICADO DE CONCURSO PÚBLICO

(Edital 05/2022)

O Departamento de Promoção à Saúde do Servidor da Secretaria Municipal de Gestão e Desenvolvimento de Pessoas comunica o resultado do exame médico pré-admis-

sional do candidato relacionado abaixo para o cargo de **Técnico em Enfermagem:**

CPF: 464.874.018-11
Avaliação Médica: Inapto

Campinas, 29 de setembro de 2026
GUSTAVO DE FREITAS CORREA
DIRETOR DO DEPARTAMENTO DE PROMOÇÃO À SAÚDE DO SERVIDOR

COMUNICADO DE CONCURSO PÚBLICO

(Edital 04/2022)

O Departamento de Promoção à Saúde do Servidor da Secretaria Municipal de Gestão e Desenvolvimento de Pessoas comunica o resultado do exame médico pré-admissional do candidato relacionado abaixo para o cargo de **Agente de Controle Ambiental:**

CPF: 384.592.738-06
Avaliação Médica: Inapto

Campinas, 29 de setembro de 2026
GUSTAVO DE FREITAS CORREA
DIRETOR DO DEPARTAMENTO DE PROMOÇÃO À SAÚDE DO SERVIDOR

PORTARIAS ASSINADAS PELO EXCELENTÍSSIMO SENHOR PREFEITO

PORTARIA Nº 107480/2026

O Excelentíssimo Senhor Prefeito Municipal de Campinas, usando das atribuições de seu cargo e de acordo com o SEI PMC.2026.00175702-66

RESOLVE

Exonerar a pedido, a partir de 25/09/2026, a servidora KAREN CRISTINA WAKI COVOLAN, matrícula 129112-2, do cargo de Médico Psiquiatria, junto à Secretaria Municipal de Saúde.

PORTARIA Nº 107481/2026

O Excelentíssimo Senhor Prefeito Municipal de Campinas, usando das atribuições de seu cargo e de acordo com o SEI PMC.2026.00176149-05

RESOLVE

Exonerar a pedido, a partir de 29/09/2026, o servidor FRANCIS DE MORAIS FERREIRA DE ANDRADE, matrícula 142854-3, do cargo de Assistente Social, junto à Secretaria Municipal de Saúde.

PORTARIA Nº 107482/2026

O Excelentíssimo Senhor Prefeito Municipal de Campinas, usando das atribuições de seu cargo e de acordo com o SEI PMC.2026.00137132-24

RESOLVE

Designar o servidor DARLAN FERREIRA DA SILVA, matrícula 141321-0, para responder pelo Departamento de Receitas Imobiliárias, da Secretaria Municipal de Finanças, durante o afastamento do servidor FERNANDO BOTELHO LOURENÇO, matrícula 138092-3, no período de 16/10/2026 a 23/10/2026, por licença-gala.

PORTARIA Nº 107483/2026

O Excelentíssimo Senhor Prefeito Municipal de Campinas, usando das atribuições de seu cargo e de acordo com o SEI PMC.2026.00178703-16

RESOLVE

Nomear, a partir de 30/09/2026, a senhora LUANA WOLFF GIACHINI, RG 34490097-6, para exercer o cargo em comissão de Assessora Superior I, junto à Secretaria Municipal de Gestão e Desenvolvimento de Pessoas.

Campinas, 29 de setembro de 2026
DÁRIO SAADI
Prefeito Municipal

COMUNICADO DE CONCURSO PÚBLICO

(Edital 02/2022)

O Departamento de Promoção à Saúde do Servidor da Secretaria Municipal de Gestão e Desenvolvimento de Pessoas comunica os resultados dos exames médicos pré-admissionais dos candidatos relacionados abaixo para o cargo de **Orientador Pedagógico**:

Nome: Aleandra Moreira
Avaliação Médica: Apto

Nome: Rafael Rosolen Teixeira Zafred
Avaliação Médica: Apto

Campinas, 29 de setembro de 2026
GUSTAVO DE FREITAS CORREA
DIRETOR DO DEPARTAMENTO DE PROMOÇÃO À SAÚDE DO SERVIDOR

COMUNICADO DE CONCURSO PÚBLICO

(Edital 01/2024)

O Departamento de Promoção à Saúde do Servidor da Secretaria Municipal de Gestão e Desenvolvimento de Pessoas comunica o resultado do exame médico pré-admissional do candidato relacionado abaixo para o cargo de **Médico - Geral:**

Nome: Jéssica Kevany Ramos Chiodi
Avaliação Médica: Apto

Campinas, 29 de setembro de 2026
GUSTAVO DE FREITAS CORREA
DIRETOR DO DEPARTAMENTO DE PROMOÇÃO À SAÚDE DO SERVIDOR

PORTARIA ASSINADA PELO EXCELENTÍSSIMO SENHOR PREFEITO

PORTARIA Nº 107484/2026

O Excelentíssimo Senhor Prefeito Municipal de Campinas, usando das atribuições de seu cargo e de acordo com o SEI PMC.2026.00177272-62

RESOLVE

Nomear, a partir de 30/09/2026, os senhores abaixo relacionados, para compor o Conselho Municipal de Segurança Alimentar e Nutricional - COMSEA, no mandato 2026/2028.

REPRESENTANTES DA SOCIEDADE CIVIL, COM ATUAÇÃO NA POLÍTICA DE SEGURANÇA ALIMENTAR E NUTRICIONAL

REPRESENTANTES DE PESSOAS JURÍDICAS COM FINS NÃO ECONÔMICOS
COZINHA SOLIDÁRIA SÃO MARCOS
Titular: Viviane Herculiani Cardillo, RG 27.915.999-7
Suplente: Juarez Bispo Mateus, RG 15.658.344-6
MOVIMENTO ASSISTENCIAL MARIA ROSA
Titular: Celina da Costa Dias Silva, RG 17.087.695-0
Suplente: Gabriela Domingues Castilho, RG 44.042.756-3
CASA DA SOPA
Titular: Rodney Silverio da Silva, RG 23.497.093
Suplente: Jeane Araujo de Lima, RG 44.598.927-0

REPRESENTANTES DE INSTITUIÇÕES DE ENSINO E PESQUISA E DE ASSESSORAMENTO
CENTRO UNIVERSITÁRIO UNIMETROCAMP WYDEN
Titular: Joseane Almeida Santos Nobre, RG MG 10.696.683
Suplente: Marina Gabrielle Rosales Ferreira, RG 49.513.976-2
PONTIFÍCIA UNIVERSIDADE CATÓLICA DE CAMPINAS - PUC CAMPINAS
Titular: Mara Ligia Biazotto Bachelli, RG 17.246.242-3
Suplente: Monezi Cocetti, RG 21.818.317
ALIMENTEIA
Titular: Ana Aparecida de Souza Garbin, RG 32.536.041-8
Suplente: Danilo de Oliveira, RG 29.421.788-5

REPRESENTANTES DE ENTIDADES QUE TRABALHEM COM PESSOA COM DEFICIÊNCIA E COM NECESSIDADES ALIMENTARES ESPECIAIS
INSTITUTO 20 MIL AMIGOS
Titular: Rogéria Kikuchi do Nascimento, RG 55.886.267-6
Suplente: Larissa Cristina Ferracioli, RG 47.076.066-7

REPRESENTANTES DE ASSOCIAÇÕES DE TRABALHADORES
CONSELHO REGIONAL DE NUTRIÇÃO 3ª REGIÃO
Titular: Thais de Oliveira, RG 34.920.733-1
Suplente: Renata Elisa Faustino de Almeida Marques, RG 25.509.861-3

REPRESENTANTES DO PODER PÚBLICO

SECRETARIA MUNICIPAL DE DESENVOLVIMENTO E ASSISTÊNCIA SOCIAL - SMDAS
Titular: Aldrey Cintia Sgorlon Lacerda, matrícula 25230-1
Suplente: Maria Claudia Trindade da Costa, matrícula 135775-1

SECRETARIA MUNICIPAL DE EDUCAÇÃO - SME
Titular: Vera Maria Gurgel do Amaral, matrícula 108414-3
Suplente: Irena Vibly Teixeira de Araujo, matrícula 145547-8

SECRETARIA MUNICIPAL DE GOVERNO - SMG
Titular: Edinaldo Lopes da Silva, matrícula 143354-7
Suplente: Sidnei Furtado Fernandes, matrícula 104853-8

SECRETARIA MUNICIPAL DE SAÚDE - SMS
Titular: Tatiana Cargnelutti, matrícula 124353-5
Suplente: Mayara Motta Melo, matrícula 132417-9

SECRETARIA MUNICIPAL DE TRABALHO E RENDA - SMTR
Titular: Carlos Henrique dos Santos, matrícula 143986-3
Suplente: Cintia Cavalcante dos Santos, matrícula 29117-0

ÓRGÃO GOVERNAMENTAL ESTADUAL LIGADO À ÁREA DE SEGURANÇA ALIMENTAR E NUTRICIONAL

UNIVERSIDADE ESTADUAL DE CAMPINAS - UNICAMP
Titular: Jorge Herman Behrens, matrícula 302344
Suplente: Guilherme Jose Maximo, matrícula 309028

ÓRGÃO GOVERNAMENTAL FEDERAL LIGADO À ÁREA DE SEGURANÇA ALIMENTAR E NUTRICIONAL

EMBRAPA TERRITORIAL - CAMPINAS/SP
Titular: André Luiz dos Santos Furtado, matrícula 318175
Suplente: Daniela Maciel Pinto, matrícula 323924

Campinas, 29 de setembro de 2026
DÁRIO SAADI
Prefeito Municipal

SECRETARIA DE HABITAÇÃO

SECRETARIA MUNICIPAL DE HABITAÇÃO

GABINETE DO SECRETÁRIO

AVISO DE DISPENSA DE LICITAÇÃO

Processo Administrativo: SEI PMC.2026.00045300-74
Interessado: Secretaria Municipal de Habitação
Objeto: Aquisição de 02 (duas) Aeronaves Remotamente Pilotadas (Drones).

O **MUNICÍPIO DE CAMPINAS**, por intermédio da **SECRETARIA MUNICIPAL DE HABITAÇÃO**, com sede na Avenida Anchieta, nº 200, Centro, Campinas/SP, inscrita no CNPJ sob nº 51.885.242/0001-40, torna público, para conhecimento dos interessados, que realizará **DISPENSA DE LICITAÇÃO**, com critério de julgamento de **MENOR PREÇO POR ITEM**, com fundamento no art. 75, inciso II, da Lei Federal nº 14.133/2021, visando à **aquisição de 02 (duas) Aeronaves Remotamente Pilotadas (Drones), sendo 01 (uma) de categoria avançada e 01 (uma) de categoria intermediária**, conforme especificações, condições e demais exigências estabelecidas no Termo de Referência.

Os interessados terão o prazo de **05 (cinco) dias úteis**, contados a partir da primeira

publicação deste Aviso no sítio eletrônico oficial do Município, para solicitar o **Termo de Referência**, mediante envio de mensagem ao endereço eletrônico sehab@campinas.sp.gov.br**,** com cópia para vanessa.monteiro@campinas.sp.gov.br.

Poderão participar pessoas jurídicas regularmente estabelecidas no País, cujo ramo de atividade seja pertinente e compatível com o objeto da contratação e que atendam às condições estabelecidas no Termo de Referência.

Após o recebimento e conhecimento das condições da contratação, os interessados terão o prazo adicional de **03 (três) dias úteis** para apresentação de suas propostas, observadas as especificações e condições estabelecidas no Termo de Referência.

A ausência de manifestação ou de apresentação de proposta dentro do prazo estabelecido será considerada **desistência de participação** por parte do interessado.

Campinas, 25 de setembro de 2026
EDUARDO DOS REIS MAGOGA
Secretário de Habitação

DEPARTAMENTO DE REGULARIZAÇÃO FUNDIÁRIA
COMUNIQUE-SE

Protocolo Administrativo n.º 2023.11.11121
Assunto: Regularização Fundiária Urbana de Interesse Específico - REURB - E - Condomínio Lagoa Serena

Fica o **CONDOMÍNIO LAGOA SERENA** pessoa jurídica de direito privado inscrita no CNPJ sob n.º **02.210.349/0001-83**representada por **ROSELENE APARECIDA RAMIRES**,inscrito na OAB/SP n.°178.928, ciente do **INDEFERIMENTO** do prazo de 30 (trinta) dias, solicitado nos autos do Protocolo Administrativo **2023.11.11121 considerando que o comunicado 4 foi publicado em 20/08/2026 tendo o prazo de 25 dias, ou seja, com o vencimento para a apresentação dos documentos e peças técnicas no dia 14/09/2026,** por conseguinte, do **DEFERIMENTO** do prazo de 10 (dez) dias,para apresentação dos documentos e peças técnicas previstos na **ETAPA 1** da Portaria **SEHAB n.º 02/2022**, sob pena que arquivamento e adoção das medidas judiciais cabíveis.

Publique-se.

Campinas, 29 de setembro de 2026
EDUARDO DOS REIS MAGOGA
Secretário de Habitação

DEPARTAMENTO DE REGULARIZAÇÃO FUNDIÁRIA
COMUNIQUE-SE

Protocolo Administrativo n.º 2020.10.17403
Assunto: Processo de Regularização Fundiária Urbana de Interesse Específico - REURB-E do Condomínio Residencial Quinta do Bosque

Fica a **CONDOMÍNIO RESIDENCIAL QUINTA DO BOSQUE,** pessoa jurídica de direito privado inscrita no CNPJ n.º 02.136.473/0001, representada por **ROSELENE APARECIDA RAMIRES**, inscrito no CPF/MF n.º 088.042**-**-**, ciente do **INDEFERIMENTO** do prazo de 30 (trinta) dias, solicitado nos autos do Protocolo Administrativo **2020.10.17403 considerando que o comunicado 4 foi publicado em 01/09/2026 tendo o prazo de 25 dias, ou seja, com o vencimento para apresentação dos documentos e peças técnicas no dia 26/09/2026,** por conseguinte, do **DEFERIMENTO** do prazo de 10 (dez) dias,para apresentação dos documentos e peças técnicas previstos na **ETAPA 1** da Portaria **SEHAB n.º 02/2022**, sob pena que arquivamento e adoção das medidas judiciais cabíveis.

Publique-se.

Campinas, 29 de setembro de 2026
EDUARDO DOS REIS MAGOGA
Secretário de Habitação

SECRETARIA DE JUSTIÇA
SECRETARIA MUNICIPAL DE JUSTIÇA

DEPARTAMENTO DE PROTEÇÃO AO CONSUMIDOR - PROCON

NOTIFICAÇÃO DE DECISÃO DE 1ª INSTÂNCIA
Despacho de Decisão

Nos termos dos artigos 55, 62 e 63 do Decreto Municipal 18.922/2015, fica a empresa autuada NOTIFICADA para tomar ciência da r. decisão administrativa de 1ª instância no prazo de 10 (dez) dias:

NÚMERO DO AUTO	EMPRESA	RAZÃO SOCIAL
01774/2024/ADC	UNIDADE MEDICA CAMBUI	UNIDADE MEDICA CIRURGICA CAMBUI LTDA
01201/2024/ADC	KINOPLEX DOM PEDRO	EMPRESA CINEMAS SAO LUIZ SA
00472/2024/ADC	SANTANDER AVENIDA ANDRADE NEVES 1951	BANCO SANTANDER BRASIL SA

Campinas, 29 de setembro de 2026
PAULO BOJIKIAN GIGLIO
Diretor do Departamento de Proteção Ao Consumidor

NOTIFICAÇÃO DE DECISÃO DE 1ª INSTÂNCIA
Despacho de Decisão

Nos termos dos artigos 55, 62 e 63 do Decreto Municipal 18.922/2015, fica a empresa autuada NOTIFICADA para tomar ciência da r. decisão administrativa de 1ª instância, efetuar o pagamento da multa ou apresentar recurso no prazo de 10 (dez) dias*:*

NÚMERO DO AUTO	EMPRESA	RAZÃO SOCIAL
01211/2025/ADC	SUPERMERCADO NEVES	SUPERMERCADO NEVES LTDA
01210/2025/ADC	OXXO GUILHERME CAMPOS	REDE INTEGRADA DE LOJAS DE CONVENIENCIA E PROXIMIDADE SA
01208/2025/ADC	PADARIA SAO GERALDO	PADRE ALMEIDA PAES E FRUTAS LTDA
01203/2025/ADC	FARMACIA PAGUE MENOS AVENIDA FRANCISCO GLICERIO	EMPREENDIMENTOS PAGUE MENOS SA
01195/2025/ADC	PANETERIA CORCOVADO	PANETERIA CORCOVADO LTDA

Campinas, 29 de setembro de 2026
PAULO BOJIKIAN GIGLIO
Diretor do Departamento de Proteção Ao Consumidor

NOTIFICAÇÃO DE DECISÃO DE 1ª INSTÂNCIA
Despacho de Decisão

Nos termos dos artigos 55, 62 e 63 do Decreto Municipal 18.922/2015, ficam a empresa autuada e seu advogado, regularmente constituído nos autos, NOTIFICADOS para tomarem ciência da r. decisão administrativa de 1ª instância no prazo de 10 (dez) dias.

NÚMERO DO AUTO	EMPRESA	RAZÃO SOCIAL	ADVOGADO(S) DA EMPRESA
00959/2023/ADC	NETFLIX BRASIL MATRIZ	NETFLIX ENTRETENIMENTO BRASIL LTDA	ISABELA CAMPOS VIDIGAL TAKAHASHI DE SIQUEIRA – 348742SP NICOLE DE BARROS MOREIRA REIS – 274458SP
00691/2023/ADC	CASA DE ESCOLA	ESCOLA DE EDUCACAO INFANTIL CASA DE ESCOLA LTDA	CAROLINA COZATTI DE CAMARGO – 375224SP

Campinas, 29 de setembro de 2026
PAULO BOJIKIAN GIGLIO
Diretor do Departamento de Proteção Ao Consumidor

NOTIFICAÇÃO DE DECISÃO DE 1ª INSTÂNCIA
Despacho de Decisão

Nos termos dos artigos 55, 62 e 63 do Decreto Municipal 18.922/2015, fica a empresa autuada NOTIFICADA para tomar ciência da r. decisão administrativa de 1ª instância no prazo de 10 (dez) dias:

NÚMERO DO AUTO	EMPRESA	RAZÃO SOCIAL
01721/2026/ADC	CLUBE DA FRALDA	QUANTIVA DO BRASIL COMERCIO IMPORTACAO E DISTRIBUICAO DE MATERIAIS DESCARTAVEIS CORPORATIVOS E HOSPITALARES LTDA

Campinas, 29 de setembro de 2026
PAULO BOJIKIAN GIGLIO
Diretor do Departamento de Proteção Ao Consumidor

NOTIFICAÇÃO
Despacho

Fica a empresa autuada notificada para tomar ciência do despacho proferido pela diretoria nos autos e para cumprir a determinação no prazo definido no processo administrativo abaixo relacionado:

NÚMERO DO AUTO	EMPRESA	RAZÃO SOCIAL
01731/2026/ADC	FG GAMES INICIAL GAME	INICIAL GAMES COM LTDA
01730/2026/ADC	FG GAMES INICIAL GAME	INICIAL GAMES COM LTDA
01729/2026/ADC	FG GAMES INICIAL GAME	INICIAL GAMES COM LTDA
01019/2026/ADC	FT MULTIMARCAS	FT MULTIMARCAS LTDA

Campinas, 29 de setembro de 2026
PAULO BOJIKIAN GIGLIO
Diretor do Departamento de Proteção Ao Consumidor

SECRETARIA MUNICIPAL DE PLANEJAMENTO E DESENVOLVIMENTO URBANO
SECRETARIA MUNICIPAL DE PLANEJAMENTO E DESENVOLVIMENTO URBANO

SECRETARIA MUNICIPAL DE PLANEJAMENTO E DESENVOLVIMENTO URBANO
DEPARTAMENTO DE PLANEJAMENTO E DESENVOLVIMENTO URBANO

Protocolo Deferido pela CDPFT/DEPLAN:
PMC.2025.00167453-72 - MAC LUCER SOUSAS SPE LTDA
Campinas, 29 de setembro de 2026
RENATO DA SILVA SHISHIDO
DIRETOR DO DEPARTAMENTO DE PLANEJAMENTO

SECRETARIA MUNICIPAL DE PLANEJAMENTO E DESENVOLVIMENTO URBANO
DEPARTAMENTO DE PLANEJAMENTO E DESENVOLVIMENTO URBANO

Protocolo Deferido pela CDPFT/DEPLAN:
PMC.2025.00109402-62 - MAC LUCER SOUSAS SPE LTDA
Campinas, 29 de setembro de 2026
RENATO DA SILVA SHISHIDO
DIRETOR DO DEPARTAMENTO DE PLANEJAMENTO

DEPARTAMENTO DE PLANEJAMENTO E DESENVOLVIMENTO URBANO
CERTIDÃO DE INTEIRO TEOR

Protocolo CIPT / SEI: PMC.2026.00170561-12
Requerente: EDEMAR ANTONIO DA SILVA
Protocolo Solicitado: 1997/0/48857
Interessado:EDEMAR ANTONIO DA SILVA
Com base no Decreto nº 21.799, de 25 de novembro de 2021, Artigos 4º e 5º, DEFIRO a concessão de CERTIDÃO DE INTEIRO TEOR do Protocolo 1997/0/48857 solicitada pelo SEI PMC.2026.00170561-12, a qual será encaminhada através de correio eletrônico para o endereço de e-mail do(a) interessado(a) informado no requerimento; sendo que serão ocultados alguns dados nos termos da LGPD.
A cópia de planta(s)-projeto(s), quando houver, será somente de suas capas e limitadas ao tamanho da folha A4 em face ao previsto no artigo 12 daquele decreto.

RENATO DA SILVA SHISHIDO
DIRETOR DO DEPARTAMENTO DE PLANEJAMENTO

DEPARTAMENTO DE PLANEJAMENTO E DESENVOLVIMENTO URBANO

Solicitamos o comparecimento dos interessados dos protocolos abaixo relacionados, para tratar de assunto dos mesmos, sob pena de arquivamento, conforme estabelece a Ordem de Serviço nº 05 de 11 de junho de 2013.
Prazo de 30 (trinta) dias:
PELA CDPFT/DEPLAN (agendar pelo telefone 19 2116-0108):
Prot. 2023/11/08512 - Lucas Marsigli
Prot. 2022/11/09049 - Erica Aparecida Santaterra da Silva
Prazo de 15 (quinze) dias:
PELA CDPFT/DEPLAN (agendar pelo telefone 19 2116-0108):
Prot. 2024/11/04103 - Hm Engenharia e Construcoes S/A
Prot. 2022/11/14224 - Reserva Sousas Empreendimento Imobiliari

RENATO DA SILVA SHISHIDO
DIRETOR DO DEPARTAMENTO DE PLANEJAMENTO

DEPARTAMENTO DE INFORMAÇÃO DOCUMENTAÇÃO E CADASTRO

Pela Diretoria de Informação, Documentação e Cadastro:
Prot. PMC.2026.00058062-94 - Robson Alves Paganini
"A resposta ao processo foi disponibilizada via acesso externo e email"

ENGª VIVIANE MITSUE SUZUKI NOBILE
RESPONDENDO PELA DIRETORA DO DEPARTAMENTO DE INFORMAÇÃO, DOCUMENTAÇÃO E CADASTRO

DEPARTAMENTO DE INFORMAÇÃO DOCUMENTAÇÃO E CADASTRO

Solicitamos o comparecimento dos interessados dos protocolos abaixo relacionados, para tratar de assunto dos mesmos, sob pena de arquivamento, conforme estabelece a Ordem de Serviço nº 05 de 11 de junho de 2013.
Prazo de 30 (trinta) dias:
Pelo Setor de Manutenção e Base Cartográfica (agendar pelo telefone 19 2116-0650):
Prot. 2025/10/04234 - Eugenio F.A. Bismarck Junior
Pelo Setor de Certidões (agendar pelo telefone 2116-0114, pedir para ser transferido para o setor de certidões, ramal: 0238):
Prot. PMC.2026.00178031-12 - Hm 78 Empreendimento Imobiliario Ltda.
Prot. PMC.2026.00178032-01 - Vaale Corporate Ltda.

ENGª VIVIANE MITSUE SUZUKI NOBILE
RESPONDENDO PELA DIRETORA DO DEPARTAMENTO DE INFORMAÇÃO, DOCUMENTAÇÃO E CADASTRO

PROCURADORIA-GERAL

PROCURADORIA-GERAL DO MUNICÍPIO DE CAMPINAS

CORREGEDORIA-GERAL DO MUNICÍPIO

PORTARIA N° 407/26

O Ilmo. Sr. Secretário Municipal de Justiça, no uso das atribuições previstas no Decreto n° 14.070, de 10 de setembro de 2002,
Resolve determinar a Instauração de **PROCESSO ADMINISTRATIVO DISCIPLINAR** para a regular apuração dos fatos narrados, no protocolado nº**PMC.2026.00163563-09,** onde figura como interessado a**CEI Maria Amelia Ramos Massucci da Secretaria Municipal de Educação**, referente a servidora de matrícula funcional nº**107.304-4.**
Em observância ao Princípio Constitucional da Ampla Defesa e do Contraditório bem como ao disposto no artigo 149 da Lei Orgânica do Município de Campinas, após a expedição do ofício citatório, o servidor público deverá comparecer a Corregedoria Geral do Município para subscrição e ciência dos fatos que lhe são imputados.

Campinas, 28 de setembro de 2026
PETER PANUTO
Secretário Municipal de Justiça

PORTARIA N° 408/26

O Ilmo. Sr. Secretário Municipal deJustiça, no uso das atribuições previstas no Decreto n° 14.070, de 10 de setembro de 2002,
Resolve determinar a instauração de **Sindicância Administrativa Investigatória,**para a regular apuração dos fatos narrados no protocolado nº **PMC.2026.00115393-75,** onde figura como interessado a**Coordenadoria Departamental do Distrito de Assistência Social Sudoeste da Secretaria Municipal de Desenvolvimento e Assistência Social.**

Campinas, 28 de setembro de 2026
PETER PANUTO
Secretário Municipal de Justiça

PORTARIA N° 409/26

O Ilmo. Sr. Secretário Municipal de Justiça, no uso das atribuições previstas no Decreto n° 14.070, de 10 de setembro de 2002,
Resolve determinar a Instauração de **PROCESSO ADMINISTRATIVO DISCIPLINAR** para a regular apuração dos fatos narrados, no protocolado nº**PMC.2025.00195248-14,** onde figura como interessado o**Departamento de Defesa Civil da Secretaria Municipal de Governo**, referente ao servidor de matrícula funcional nº**36.464-9.**
Em observância ao Princípio Constitucional da Ampla Defesa e do Contraditório bem como ao disposto no artigo 149 da Lei Orgânica do Município de Campinas, após a expedição do ofício citatório, o servidor público deverá comparecer a Corregedoria Geral do Município para subscrição e ciência dos fatos que lhe são imputados.

Campinas, 28 de setembro de 2026
PETER PANUTO
Secretário Municipal de Justiça

PORTARIA N° 410/26

O Ilmo. Sr. Secretário Municipal de Justiça, no uso das atribuições previstas no Decreto n° 14.070, de 10 de setembro de 2002,
Resolve determinar a Instauração de **PROCESSO ADMINISTRATIVO DISCIPLINAR** para a regular apuração dos fatos narrados, no protocolado nº**PMC.2026.00104347-31,** onde figura como interessado a**CEI Profº Hilário Pereira Magro da Secretaria Municipal de Educação**, referente a servidora de matrícula funcional nº**38.982-0.**
Em observância ao Princípio Constitucional da Ampla Defesa e do Contraditório bem como ao disposto no artigo 149 da Lei Orgânica do Município de Campinas, após a expedição do ofício citatório, o servidor público deverá comparecer a Corregedoria Geral do Município para subscrição e ciência dos fatos que lhe são imputados.

Campinas, 28 de setembro de 2026
PETER PANUTO
Secretário Municipal de Justiça

PROCURADORIA DE LICITAÇÕES E CONTRATOS

EXTRATOS

Processo Administrativo n.º PMC.2026.00095887-71 **Interessado** Secretaria Municipal de Desenvolvimento e Assistência Social **Termo deFomento n.º** 142/2026 **Entidade:** CENTRO DE ORIENTAÇÃO AO ADOLESCENTE DE CAMPINAS - COMEC **CNPJ nº** 51.876.357/0001-79 **Objeto:** Projeto Estúdio na medida - Sintonizando na Transformação **Valor:** R$ 60.000,00 **Prazo:** até 31/03/2027 **Assinatura:** 29/09/2026

Processo Administrativo n.º PMC.2025.00064527-47 **Donatário:** Cooperativa Antônio da Costa Santos **CNPJ nº** 10.429.094/0001-72 **Doador:** Município de Campinas **Interessado:** Secretaria Municipal de Educação **Termo de Doação n.º** 010/2026 **Objeto:** Doação de bens móveis sucateados e outros materiais inservíveis **Valor** R$ 1.989,40 **Assinatura:** 15/09/2026

Processo Administrativo n.º PMC.2025.00078817-22 **Donatário:** Cooperativa Antônio da Costa Santos **CNPJ nº** 10.429.094/0001-72 **Doador:** Município de Campinas **Interessado:** Secretaria Municipal de Educação **Termo de Doação n.º** 008/2026 **Objeto:** Doação de bens móveis sucateados e outros materiais inservíveis **Valor** R$ 57,41 **Assinatura:** 15/09/2026

Processo Administrativo n.º PMC.2026.00001478-02 **Interessado**: Secretaria Municipal de Saúde **Modalidade**: Pregão Eletrônico n.º 040/2026 **Ata de Registro de Preços n.º** 532/2026 **Detentora da Ata**: DTECH LTDA. **CNPJ**: 49.938.371/0001-08 **Objeto**: Registro de Preços de Pacotes Teste Desafio com indicador biológico e integrador químico, acompanhados de incubadora em regime de comodato; Pacotes Teste do tipo Bowie & Dick e Pacotes Teste Desafio com integrador químico classe 5 **Preço Unitário**: itens 02 (R$ 5,50) e 04 (R$ 7,90) **Prazo**: 01 ano **Assinatura**: 28/09/2026

Processo Administrativo n.º PMC.2026.00001478-02 **Interessado**: Secretaria Municipal de Saúde **Modalidade**: Pregão Eletrônico n.º 040/2026 **Ata de Registro de Preços n.º** 533/2026 **Detentora da Ata**: TECHSTERI LTDA. **CNPJ**: 40.772.091/0001-06 **Objeto**: Registro de Preços de Pacotes Teste Desafio com indicador biológico e integrador químico, acompanhados de incubadora em regime de comodato; Pacotes Teste do tipo Bowie & Dick e Pacotes Teste Desafio com integrador químico classe 5 **Preço Unitário**: item 03 (R$ 7,90) **Prazo**: 01 ano **Assinatura**: 28/09/2026

Processo Administrativo n.º PMC.2026.00001478-02 **Interessado**: Secretaria Municipal de Saúde **Modalidade**: Pregão Eletrônico n.º 040/2026 **Ata de Registro de Preços n.º** 536/2026 **Detentora da Ata**: SISPACK MEDICAL LTDA. **CNPJ**: 54.565.478/0001-98 **Objeto**: Registro de Preços de Pacotes Teste Desafio com indicador biológico e integrador químico, acompanhados de incubadora em regime de comodato; Pacotes Teste do tipo Bowie & Dick e Pacotes Teste Desafio com integrador químico classe 5 **Preço Unitário**: item 01 (R$ 33,00) **Prazo**: 01 ano **Assinatura**: 28/09/2026

Processo Administrativo n.º PMC.2023.00006927-11 **Interessado:** Secretaria Municipal de Saúde **Modalidade:** Contratação Direta **Locadora:** BDC HOLDING PATRIMONIAL LTDA **CNPJ nº** 57.250.213/0001-99 **Termo de Locação nº** 003/23 **Termo de Aditamento de Locação n.º** 013/2026 **Objeto do Aditamento**: Alteração de Titularidade. **Assinatura:** 29/09/2026

Processo Administrativo n.º PMC.2025.00052294-67 **Interessado:** Secretaria Municipal de Serviços Públicos **Modalidade:** Pregão Eletrônico n.º 143/2025 **Ata de Registro de Preços n.º** 372/2025 **Detentora da Ata:** RABELO SOLUÇÕES E COMÉRCIO - LTDA **CNPJ nº** 51.140.961/0001-32 **Aditamento de Ata de Registro de Preços nº** 065/2026 **Objeto do Aditamento**: Prorrogação e reajuste. **Assinatura:** 10/08/2026

Processo Administrativo n.º PMC.2025.00052294-67 **Interessado:** Secretaria Municipal de Serviços Públicos **Modalidade:** Pregão Eletrônico n.º 143/2025 **Ata de Registro de Preços n.º** 371/2025 **Detentora da Ata:** 50.614.681 JHONATAN RAFAEL DOS SANTOS **CNPJ nº** 50.614.681/0001-56 **Aditamento de Ata de Registro de Preços nº** 066/2026 **Objeto do Aditamento**: Prorrogação e reajuste. **Assinatura:** 10/08/2026

Processo Administrativo n.º PMC.2026.00092381-00 **Donatário:** Município de Campinas **Doador:** Benzo Group Administradora de Bens Ltda. **CNPJ nº** 44.580.143/0001-95 **Interessado:** Secretaria Municipal de Saúde **Termo de Doação n.º** 012/2026 **Objeto:** Doação de bens móveis. **Valor** R$ 162.932,80 **Assinatura:** 28/09/2026

SECRETARIA DE SAÚDE

SECRETARIA MUNICIPAL DE SAÚDE

EXPEDIENTE DESPACHADO PELO SR. SECRETÁRIO MUNICIPAL DE SAÚDE

AUTORIZAÇÃO DE DESPESA

Processo Administrativo: PMC.2025.00055896-76**Interessado**: Secretaria Municipal de Saúde **Modalidade:**Pregão nº 214/2025 - Eletrônico**Objeto**: Registro de Preços de insumos para procedimentos em saúde, para diurese e preservativos. Diante dos elementos constantes no presente processo administrativo, homologado conforme documento nº **16490023,**do disposto no art. 6º, inciso II, do Decreto Municipal nº 23.207/2024,e em conformidade com o DEFERIMENTO do Comitê Gestor doc.**20426610**, **AUTORIZO** a despesa total de **R$ 69.584,98** (sessenta e nove mil quinhentos e oitenta e quatro reais e noventa e oito centavos)em favor das empresas abaixo relacionadas e nos valores indicados:
ALPHA COMERCIAL HOSPITALAR LTDA., no valor total de **R$ 1.900,00** (um mil e novecentos reais)para fornecimento do item **14**, Ata Registro de Preços nº

612/2025;
CIRÚRGICA NOSSA SENHORA LTDA.,no valor total de **R$ 30.035,80** (trinta mil trinta e cinco reais e oitenta centavos) para fornecimento do item **02, 05, 12, 17, 18 e 19**, Ata Registro de Preços nº **626/2025;**
CUIDA PRODUTOS PARA A SAÚDE LTDA.,no valor total de **R$ 3.616,00** (três mil seiscentos e dezesseis reais)para fornecimento do item **06**, Ata Registro de Preços nº **627/2025;**
CIRÚRGICA UNIÃO LTDA.,no valor total de **R$ 16.240,00** (dezesseis mil duzentos e quarenta reais)para fornecimento do item **29**, Ata Registro de Preços nº **632/2025;**
CUIDA PRODUTOS PARA A SAÚDE LTDA.,no valor total de **R$ 15.079,68** (quinze mil setenta e nove reais e sessenta e oito centavos)para fornecimento do item**22**, Ata Registro de Preços nº **652/2025;**
BIOHNANO CIENTÍFICA E HOSPITALAR LTDA., no valor total de **R$ 2.713,50** (dois mil cento e setenta e três reais e cinquenta centavos)para fornecimento do item **13**, Ata Registro de Preços nº **653/2025.**

Campinas, 28 de setembro de 2026
LAIR ZAMBOM
SECRETÁRIO MUNICIPAL DE SAÚDE

EXPEDIENTE DESPACHADO PELO SR. SECRETÁRIO MUNICIPAL DE SAÚDE

AUTORIZAÇÃO DE DESPESA

Processo Administrativo: PMC.2025.00187403-01 **Interessado**: Secretaria Municipal de Saúde **Assunto**: Pregão nº 155/2026 - Eletrônico **Objeto**: Prestação de Serviços de manutenção preventiva e corretiva em aparelhos de ultrassom, com fornecimento de peças, materiais de apoio e insumos. Em face dos elementos constantes no presente processo administrativo, em especial do relatório da Pregoeira - doc SEI nº 20366475, acolhido pelo Diretor do Departamento de Licitações - doc SEI nº 20366561, e do disposto da Lei Federal nº 14.133/21 e do art. 6º, inciso IV, do Decreto Municipal nº 23.207/24, ***AUTORIZO*** a despesa no valor global de R$ 233.539,66 (duzentos e trinta e três mil quinhentos e trinta e nove reais e sessenta e seis centavos), para 12 (doze) meses, ofertado pela empresa adjudicatária **JPMED ENGENHARIA CLÍNICA E FÍSICA MÉDICA LTDA**. Publique-se na forma da lei.

Campinas, 28 de setembro de 2026
LAIR ZAMBOM
Secretário Municipal de Saúde

DEPARTAMENTO DE VIGILÂNCIA EM SAÚDE

O SETOR DE VIGILÂNCIA SANITÁRIA DE SERVIÇOS RELACIONADOS À SAÚDE, comunica:

ERRATA do dia 29/09/2026

ONDE LÊ-SE:

EDITAL DE NOTIFICAÇÃO: No uso de suas atribuições, torna pública a presente NOTIFICAÇÃO dos interessados dos processos citados a seguir, que lhes é concedido o prazo de 05 (cinco) dias úteis para apresentar os documentos solicitados, eletronicamente, no processo indicado, para o aceite do referido processo, sob pena de arquivamento por abandono, conforme prevê o § 1º do Art. 24 e art. 39 da Lei Municipal 15.963/2020.

Nº processo SEI:LFI CVS.66.762.333/0001-66
Interessado:R & A ESTÉTICA CASTELO LTDA
CNPJ/CPF:.66.762.333/0001-66
Assunto: Licença Sanitária Inicial

LEIA- SE:

EDITAL DE NOTIFICAÇÃO: No uso de suas atribuições, torna pública a presente NOTIFICAÇÃO dos interessados dos processos citados a seguir, que lhes é concedido o prazo de 05 (cinco) dias úteis para apresentar os documentos solicitados, eletronicamente, no processo indicado, para o aceite do referido processo, sob pena de arquivamento por abandono, conforme prevê o § 1º do Art. 24 e art. 39 da Lei Municipal 15.963/2020.

Nº processo: PMC.2026.00161800-06
Interessado: R & A ESTETICA CASTELO LTDA
CNPJ/CPF: 66.762.333/0001-66
Assunto: Licença Sanitária Inicial

29 de setembro de 2026
SANDRA REGINA MIRANDA BARBOSA DA SILVA
Chefe de Setor

DEPARTAMENTO DE VIGILÂNCIA EM SAÚDE

O SETOR DE VIGILÂNCIA SANITÁRIA DE PRODUTOS RELACIONADOS À SAÚDE, comunica:

Errata do dia 29/09/2026

Onde se lê:

PROTOCOLO: PMC.2026.00149768-73
INTERESSADO: UNIMED CAMPINAS COOPERATIVA TRABALHO MÉDICO
CNPJ/CPF:46.126.624/0019-40
ASSUNTO:RENOVAÇÃO DE LICENÇA SANITÁRIA
DEFERIDO

Leia-se:

PROTOCOLO: PMC.2026.00132267-49
INTERESSADO: UNIMED CAMPINAS COOPERATIVA TRABALHO MÉDICO
CNPJ/CPF:46.126.624/0019-40
ASSUNTO:RENOVAÇÃO DE LICENÇA SANITÁRIA
DEFERIDO

29 de setembro de 2026
CATARINA SAVASTANO
Chefe de Setor

AVISO DE INTENÇÃO DE REGISTRO DE PREÇOS

Exclusiva para Administração Direta, Autárquica e Fundacional do Município de Campinas.

A Secretaria Municipal de Saúde (SMS), em cumprimento ao disposto no artigo 7º do Decreto Municipal nº 22.734/2023, informa que realizará procedimento para Registro de Preços com validade de 12 (doze) meses, prorrogável por igual período, tendo como objeto Aquisição de Medicamentos de Saúde Mental na forma de comprimidos para uso da Rede Municipal de Saúde, conforme especificado na lista abaixo:

ITEM	CÓDIGO	DESCRITIVO	UNIDADE COMPRA
1	7742	DIAZEPAM 5 MG COMPRIMIDO	PC
2	7750	HALOPERIDOL 1 MG - CP/DR/CAP - LOTE = 100	PC
3	7767	PROMETAZINA 25 MG - CP/DR/CAP - LOTE = 100	PC
4	7773	AMITRIPTILINA 25 MG - CP/DR/CAP - LOTE = 100	PC
5	7775	CLORPROMAZINA 25 MG - CP/DR/CAP - LOTE = 100	PC
6	7776	CLORPROMAZINA 100 MG - CP/DR/CAP - LOTE = 100	PC
7	7781	IMIPRAMINA 25 MG - CP/DR/CAP - LOTE = 100	PC
8	7814	HALOPERIDOL 5 MG - CP/DR/CAP - LOTE = 100	PC
9	7818	LEVOMEPROMAZINA 25 MG - CP/DR/CAP - LOTE = 100	PC
10	7819	NITRAZEPAM 5 MG - CP/DG/CAP - LOTE = 100	PC
11	7820	CARBONATO DE LÍTIO 300 MG - CP/DR/CAP - LOTE = 100	PC
12	7827	LEVAMEPROMAZINA 100 MG - CP/DR/CAP - LOTE = 100	PC
13	9883	NORTRIPTILINA 25 MG - CP/DR/CAP - LOTE = 100	PC
14	9917	CLOMIPRAMINA 25 MG - CP/DR/CAP - LOTE = 100	PC
15	24286	FLUOXETINA 20 MG - CP/DR/CAP - LOTE = 100	PC
16	26410	METILFENIDATO 10 MG - CP/DR/CAP - LOTE = 100	PC
17	28925	CLONAZEPAM 2 MG - CP/DR/CAP - LOTE = 100	PC
18	32554	LORAZEPAM 2 MG - CP/DR/CAP - LOTE = 100	PC
19	35977	VENLAFAXINA 75 MG - CP/DG/CAP - LOTE = 100	PC
20	35979	SERTRALINA 50 MG - CP/DR/CAP - LOTE = 100	PC
21	35987	CITALOPRAM 20 MG - CP/DR/CAP - LOTE = 100	PC

Os órgãos da Administração Direta, Autárquica e Fundacional do Município de Campinas que tiverem interesse em participar deste Registro de Preços deverão encaminhar o pedido de adesão por meio do e-mail: sms-da-spet@campinas.sp.gov.br no prazo de 08 (oito) dias úteis contados a partir da publicação deste aviso.
Para esclarecimentos adicionais, o Departamento Administrativo da Secretaria Municipal de Saúde está à disposição pelo telefone (19) 2116-0169.

Campinas, 29 de setembro de 2026
AMANDA PATRICIA FAVARON PORTELLA
DIRETORA

DEPARTAMENTO DE VIGILÂNCIA EM SAÚDE

O SETOR DE VIGILÂNCIA SANITÁRIA DE SERVIÇOS RELACIONADOS À SAÚDE, comunica:

PROTOCOLO: PMC.2026.00173442-58

A liberação parcial (somente para atividades de médio risco: design de sobrancelhas, cílios, limpeza de pele e depilação com cera) do estabelecimento de razão social FLAVIA LUQUE STUDIO BEAUTY LTDA, CNPJ 60.194.513/0001-02, estabelecido na Rua Martinópolis, 286 - Vila Pompeia com atividade de estética e outros serviços de cuidados com a beleza - CNAE: 9602-5/02, pelo Termo de Ocorrência nº 20459086.

29 de setembro de 2026
REGIANE FREITAS ALVES DE CARVALHO
Chefe de Setor

EXPEDIENTE DESPACHADO PELO SR. SECRETÁRIO MUNICIPAL DE SAÚDE

AUTORIZAÇÃO DE DESPESA

Processo Administrativo: PMC.2025.00171106-81 **Interessado**: Secretaria Municipal de Saúde **Assunto**: Pregão nº 198/2026 - Eletrônico **Objeto**: Prestação de serviços de manutenção preventiva e corretiva em mamógrafo, com fornecimento de peças, materiais de apoio e insumos. Em face dos elementos constantes no presente processo administrativo, em especial do relatório da Pregoeira - doc SEI nº 20411566, acolhido pelo Diretor do Departamento de Licitações - doc SEI nº 20411569, e do disposto no art. 7º, inciso II, do Decreto Municipal nº 23.207/2024, ***AUTORIZO*** a despesa no valor global de R$ 480.206,67 (quatrocentos e oitenta mil, duzentos e seis reais e sessenta e sete centavos), para 24 (vinte e quatro) meses, ofertado pela empresa adjudicatária **JPMED ENGENHARIA CLÍNICA E FÍSICA MÉDICA LTDA**. Publique-se na forma da lei.

Campinas, 29 de setembro de 2026
LAIR ZAMBOM
Secretário Municipal de Saúde

DEPARTAMENTO DE VIGILÂNCIA EM SAÚDE

O SETOR DE VIGILÂNCIA SANITÁRIA DE SERVIÇOS RELACIONADOS À SAÚDE comunica:

PROTOCOLO: PMC.2026.00178255-15

A interdição total do estabelecimento com equipamento de raios-x de razão social JOÃO HORÁCIO DE OLIVEIRA LARA, CPF: 025.039.178-36, estabelecido na Avenida Papa João Paulo II, 1044 Conjunto Habitacional Padre Anchieta, com atividade odontológica - CNAE 8630-5/04, pelo Auto de Imposição de Penalidade nº 07931, verificado pelo Auto de Infração nº 06976, por manter procedimentos de esterilização sem atender às boas práticas para funcionamento de serviços de saúde; ausência de infraestrutura física e equipamentos necessários à operacionalização do serviço de acordo com assistência odontológica; não adotar procedimentos adequados na geração, acondicionamento, armazenamento, destino final, relacionados com resíduos de saúde, infectantes, perfurocortantes e químico.

O infrator poderá apresentar recurso do auto de imposição de penalidade no prazo de 10 (dez dias).

29 de setembro de 2026
REGIANE FREITAS ALVES DE CARVALHO
CHEFE DE SETOR

DEPARTAMENTO DE VIGILÂNCIA EM SAÚDE

O SETOR DE VIGILÂNCIA SANITÁRIA DE SERVIÇOS RELACIONADOS À SAÚDE, comunica:

PROTOCOLO: PMC.2026.00176826-50
INTERESSADO: JCBL EDUCAO INFANTIL LTDA

CNPJ/CPF: 64.053.001/0001-87
ASSUNTO:DEFESA/RECURSO
INDEFERIDO. DEFESA INTEMPESTIVA. NÃO CABE PRAZO PARA REGULARIZAÇÃO DE ATIVIDADE DE ALTO RISCO, NO QUAL O INTERESSADO DEVERIA TER A LICENÇA ANTES DE INICIAR SEU FUNCIONAMENTO. O MESMO DEVE FAZER AS ADEQUAÇÕES NECESSÁRIAS NO MENOR TEMPO POSSÍVEL E SOLICITAR A REGULARIZAÇÃO

PROTOCOLO: PMC.2026.00156949-10
INTERESSADO: ORNY ODONTOLOGIA AVANÇADA LTDA
CNPJ/CPF: 24.944.116/0001-47
ASSUNTO:LAUDO TÉCNICO DE AVALIAÇÃO - LTA
DEFERIDO

PROTOCOLO: PMC.2026.00149051-86
INTERESSADO: GGMP SERVIÇOS DE SAÚDE LTDA
CNPJ/CPF: 46.884.432/0001-03
ASSUNTO:LAUDO TÉCNICO DE AVALIAÇÃO - LTA
INDEFERIDO

PROTOCOLO: PMC.2026.00168511-48
INTERESSADO: LEME E QUEZADA PRESTADORA DE SERVIÇOS MÉDICOS LTDA
CNPJ/CPF: 15.430.604/0004-98
ASSUNTO:AUTO DE INFRAÇÃO/AUTO DE IMPOSIÇÃO DE PENALIDADE
MANTENHO O AUTO DE INFRAÇÃO (AI) Nº 0826 E AUTO DE IMPOSIÇÃO DE PENALIDADE (AIP) Nº 10036, LAVRADOS 11/09/2026 PARA LEME E QUEZADA PRESTADORA DE SERVIÇOS MÉDICOS LTDA, CNPJ: 15.430.604/0004-98, APÓS ESGOTADO O PRAZO DE DEFESA E RECURSO.

PROTOCOLO: PMC.2026.00142140-19
INTERESSADO: ALBERTI FERREIRA CLÍNICA ODONTOLÓGICA LTDA
CNPJ/CPF: 22.183.535/0001-88
ASSUNTO:RENOVAÇÃO DE LICENÇA SANITÁRIA
DEFERIDO

PROTOCOLO: PMC.2026.00173779-38
INTERESSADO: LLX 938 ODONTOLOGIA LTDA
CNPJ/CPF: 37.504.179/0001-24
ASSUNTO:LAUDO TÉCNICO DE AVALIAÇÃO - LTA.
DEFERIDO

PROTOCOLO: PMC.2026.00148796-73
INTERESSADO: ZABAGLIA E GENTILI CLINICA MEDICA LTDA
CNPJ/CPF: 11.097.737/0001-90
ASSUNTO:RENOVAÇÃO DE LICENÇA SANITÁRIA
DEFERIDO

29 de setembro de 2026
REGIANE FREITAS ALVES DE CARVALHO
CHEFE DE SETOR

DEPARTAMENTO DE VIGILÂNCIA EM SAÚDE

O SETOR DE VIGILÂNCIA SANITÁRIA DE SERVIÇOS RELACIONADOS À SAÚDE, comunica:

PROTOCOLO: PMC.2026.00168541-63
INTERESSADO:UNIVERSIDADE ESTADUAL DE CAMPINAS
CNPJ/CPF: 46.068.425/0001-33
ASSUNTO: RENOVAÇÃO DE LICENÇA SANITÁRIA
DEFERIDO

PROTOCOLO: PMC.2026.00147033-97
INTERESSADO: ANDREIA CARDOSO GOMES LEAL LTDA
CNPJ/CPF: 25.240.328/0001-06
ASSUNTO:LICENÇA SANITÁRIA INICIAL E ASSUNÇÃO DE RESPONSABILIDADE TÉCNICA DE ANDREIA CARDOSO GOMES LEAL, CRMB 32936.
DEFERIDO

PROTOCOLO: PMC.2026.00160665-64
INTERESSADO: **JODAS ORTODONTIA E CIRURGIA LTDA**
CNPJ/CPF:**02.924.291/0002-10**
ASSUNTO:**LICENÇA SANITÁRIA INICIAL** E ASSUNÇÃO DE RESPONSABILIDADE TÉCNICA DE CLAUDIO ROBERTO PACHECO JODAS, CROSP 46833.
DEFERIDO

PROTOCOLO: PMC.2026.00174668-76
INTERESSADO:FLAVIA KEIKO ICHIDA E MISAO ICHIDA CLINICA DE OFTALMOLOGIA LTDA
CNPJ/CPF: 11.101.764/0002-70
ASSUNTO: RENOVAÇÃO DE LICENÇA SANITÁRIA
DEFERIDO

PROTOCOLO: PMC.2026.00176135-00
INTERESSADO:INSTITUTO DE GASTROENTEROLOGIA E CIRURGIA DE CAMPINAS LTDA
CNPJ/CPF:54.155.148/0001-24
ASSUNTO: RENOVAÇÃO DE LICENÇA SANITÁRIA
DEFERIDO

PROTOCOLO: PMC.2026.00153536-83
INTERESSADO: FHA CLINICA DE DERMATOLOGIA LTDA
CNPJ/CPF: **36.648.862/0001-72**
ASSUNTO:LICENÇA SANITÁRIA INICIALE ASSUNÇÃO DE RESPONSABILIDADE TÉCNICA DE FERNANDA CAMARGO HERREROS OLIVEIRA CRM: 97.125.
DEFERIDO

PROTOCOLO: PMC.2026.00168494-11
INTERESSADO:FLAVIA LUQUE STUDIO BEAUTY LTDA
CNPJ/CPF:60.194.513/0001-02
ASSUNTO:DEFESA/RECURSO
"DEFERIDO PARCIALMENTE, COMO DETERMINADO NO TERMO TRM Nº**20459086 (**LIBERADO PARA: DESIGN DE SOBRANCELHAS, CÍLIOS, LIMPEZA DE PELE E DEPILAÇÃO COM CERA.). PENALIDADE DE INTERDIÇÃO MANTIDA PARA AS ATIVIDADES DE ALTO RISCO (PROCEDIMENTOS INVASIVOS E USO DE EQUIPAMENTOS)."

PROTOCOLO: PMC.2026.00175403-59
INTERESSADO:REDE MUNICIPAL DR. MÁRIO GATTI DE URGÊNCIA, EMERGÊNCIA E HOSPITALAR
CNPJ/CPF:47.018.676/0001-76
ASSUNTO:DEFESA/RECURSO
"INDEFERIDO. PENALIDADE MANTIDA."

29 de setembro de 2026
REGIANE FREITAS ALVES CARVALHO
Chefe de Setor

DEPARTAMENTO DE VIGILÂNCIA EM SAÚDE

O SETOR DE VIGILÂNCIA SANITÁRIA DE PRODUTOS DE INTERESSE À SAÚDE comunica:

PROTOCOLO: PMC.2026.00173704-11
INTERESSADO: **DROGAL FARMACÊUTICA LTDA**
CNPJ/CPF: **54.375.647/0470-00**
ASSUNTO:Renovação da Licença Sanitária.
DEFERIDO

PROTOCOLO: PMC.2026.00174094-81
INTERESSADO: DROGARIA CAMBIAGHI LTDA
CNPJ/CPF: 14.024.402/0008-07
ASSUNTO:assunção de responsabilidade técnica substituta de BRUNA PENCE ENDES DA SILVA, CRF n° 119666, CPF 472.793.608-90.
DEFERIDO

PROTOCOLO: PMC.2026.00173362-39
INTERESSADO: BURAN E GOVEIA TRANSPORTES RODOVIARIOS DE CARGAS LTDA
CNPJ/CPF: 09.308.542.0001-09
ASSUNTO:Cancelamento de Licença Sanitária
DEFERIDO

PROTOCOLO: PMC.2026.00153452-31
INTERESSADO: VIA ESTÉTICA COMÉRCIO DE MATERIAIS MÉDICO E HOSPITALAR LTDA.
CNPJ/CPF: 23.889.684/0001-20
ASSUNTO:Ampliação/Redução etc.
INDEFERIDO

PROTOCOLO: PMC.2026.00135836-90
INTERESSADO: HERBOFARMA LAB COM COSM PROD NAT LTDA
CNPJ/CPF: 39.044.144/0001-85
ASSUNTO:Renovação da Licença Sanitária.
DEFERIDO

PROTOCOLO: PMC.2026.00176023-03
INTERESSADO: Ms Farmacêutica Ltda
CNPJ/CPF: 45.996.196/0001-54
ASSUNTO:Renovação de Licença Sanitária
DEFERIDO

PROTOCOLO: PMC.2026.00174668-76
INTERESSADO: FLAVIA KEIKO ICHIDA E MISAO ICHIDA CLINICA DE OFTALMOLOGIA LTDA.
CNPJ/CPF: 11.101.764/0002-70
ASSUNTO:Renovação de Licença Sanitária
DEFERIDO

29 de setembro de 2026
CATARINA SAVASTANO
Chefe de Setor

DEPARTAMENTO DE VIGILÂNCIA EM SAÚDE

O SETOR DE RITOS E PROCEDIMENTOS ADMINISTRATIVOS comunica:
EDITAL DE NOTIFICAÇÃO:

No uso de suas atribuições, torna pública a presente NOTIFICAÇÃO dos interessados dos processos citados a seguir, que lhes é concedido o prazo de 05 (cinco) dias úteis para apresentar os documentos solicitados, eletronicamente, no processo indicado, para o aceite do referido processo, sob pena de arquivamento por abandono, conforme prevê o § 1º do Art. 24 e art. 39 da Lei Municipal 15.963/2020.

Nº processo SEI: PMC.2026.00147535-72
Interessado: M.R. ORTHOS COMERCIO E IMPORTACAO DE PRODUTOS HOSPITALARES S.A
CNPJ/CPF: 15.489.397/0001-02
Assunto: Ampliação/redução de atividade, de leito, de classe/categoria de produto.

SANDRA REGINA MIRANDA BARBOSA DA SILVA
Chefe de Setor

DEPARTAMENTO DE VIGILÂNCIA EM SAÚDE

O SETOR DE VIGILÂNCIA SANITÁRIA DE SERVIÇOS RELACIONADOS À SAÚDE, comunica:

PROTOCOLO: PMC.2026.00175034-02

A liberação total do estabelecimento com equipamento de razão social BERGAMO ODONTOLOGIA LTDA, CNPJ 50.969.654/0001-04, estabelecido na AV. FRANCISCO GLICÉRIO, 829 - CENTRO, com atividade odontológica - CNAE 8630-5/04, pelo Termo nº 80188.

29 de setembro de 2026
REGIANE FREITAS ALVES DE CARVALHO
CHEFE DE SETOR

DEPARTAMENTO DE VIGILÂNCIA EM SAÚDE

A COORDENADORIA DE VIGILÂNCIA SANITÁRIA DE CAMPINAS comunica:

PMC.2025.00122835-95
Interessado: CLÍNICA DE ODONTOLOGIA E ESTÉTICA CTA CAMPINAS UNIPESSOAL LTDA.
CNPJ: 55.908.319/0001-01

Advogados: J. Silveira Advogados Associados, registrada na OAB/SP nº 2.471, CNPJ/RFB nº 71.755.540/0001-23.

DECISÃO DE REVISÃO DE OFÍCIO DE ATO ADMINISTRATIVO

Considerando que o Auto de Infração nº 14244, de 20/08/2025, deu origem à aplicação imediata de interdição de produtos por meio do Auto de Imposição de Penalidade nº 1922 e posteriormente a aplicação cumulativa da penalidade de multa ciência do autuado em 30/09/2025;

Considerando que o interessado interpôs recurso administrativo de 1.ª instância, protocolado sob o PMC.2025.00159023-69 em 09/10/2025, o qual foi indeferido, tendo a respectiva decisão sido publicada no Diário Oficial do Município em 13/11/2025;

Considerando que, nos termos do artigo 138, inciso II, da Lei Estadual n.º 10.083/1998,

a ciência das decisões das autoridades sanitárias, quando realizada mediante publicação na imprensa oficial, considera-se efetivada cinco dias após a publicação;

Considerando que o interessado interpôs recurso administrativo de 2ª instância, PMC n.º 2025.00183181-11, em 26/11/2025, dentro do prazo legal;

Considerando que o artigo 137 da Lei Estadual n.º 10.083/1998 estabelece efeito suspensivo aos recursos nos casos de imposição de penalidade de multa;

Considerando que o artigo 130 da mesma Lei estabelece que, havendo interposição de recurso, o processo, após decisão denegatória definitiva, será restituído à autoridade autuante para lavratura da notificação de recolhimento da multa;

Considerando que a Notificação de Recolhimento de Multa nº 17932456 foi emitida em 03/03/2026, quando ainda pendente de julgamento o recurso administrativo de 2ª instância, não estando configurado, portanto, o pressuposto legal para sua emissão;

Considerando o princípio da legalidade administrativa e o poder-dever de autotutela da Administração Pública;

DECIDO:

1. RECONHECER a tempestividade do recurso administrativo de 2ª instância protocolado em 26/11/2025.

2. RECONHECER a existência de vício de legalidade na emissão da Notificação de Recolhimento de Multa nº 17932456, de 03/03/2026, por ter sido emitida durante a pendência de recurso administrativo com efeito suspensivo e antes da existência de decisão denegatória definitiva;

3. ANULAR a Notificação de Recolhimento de Multa - NRM nº 17932456;

4. TORNAR SEM EFEITO os atos de cobrança praticados exclusivamente em decorrência da referida Notificação de Recolhimento de Multa;

5. TORNAR SEM EFEITO o encaminhamento realizado em 22/05/2026 para dívida corrente, caso tenha como fundamento a Notificação de Recolhimento de Multa ora anulada, determinando-se a adoção das providências administrativas necessárias à regularização do respectivo registro;

6. DETERMINAR o regular prosseguimento do recurso administrativo de 2ª instância, permanecendo íntegra a competência da autoridade responsável por seu julgamento;

7. CONSIGNAR que a presente decisão não importa cancelamento ou anulação do Auto de Infração nº 14244, do Auto de Imposição de Penalidade nº 1922, com pena de interdição de produtos, e do Auto de Imposição de Penalidade nº 16249545, com a penalidade de multa, restringindo-se à anulação da Notificação de Recolhimento de Multa emitida prematuramente e dos atos de cobrança dela diretamente decorrentes.

28 de agosto de 2026
ANA HELOISA DE LIMA VIEIRA
Coordenador(a) Departamental

EXPEDIENTE DESPACHADO PELO SENHOR SECRETÁRIO MUNICIPAL DE SAÚDE EM 29 DE SETEMBRO DE 2026

AUTORIZAÇÃO

SEI: 2023.00033639-30
À vista das informações lançadas neste processo e dos pareceres do Senhor Procurador Descentralizado atuante nessa Secretaria de Saúde (doc. 20334750), do Sr. Procurador-Chefe da Procuradoria de Licitações e Contratos (doc. 20380971), do Sr. Procurador-Geral Adjunto do Município (doc. 20383632) e do Sr. Secretário Municipal de Justiça Adjunto (doc. 20388414), que indicam a inexistência de óbices legais, bem como das providências adotadas pelo DA (doc. 20470424 e 20490605), AUTORIZO:
1 - A prorrogação do contrato celebrado entre o Município e a empresa CAPITTUR TRANSPORTES RODOVIÁRIO & LOCAÇÕES DE VEÍCULOS LTDA, inscrita no CNPJ n.º 07.618.725/0001-97 - Termo de Contrato nº 307/2025 (15678397), que tem por objeto a "Prestação de serviços de transporte, por meio de veículos tipo van, van adaptada e utilitário e por meio de furgão adaptado para ambulância, com disponibilização de motoristas devidamente habilitados, em conformidade com as especificações e quantidades constantes do Termo de Referência - Anexo II, e nas condições estabelecidas neste instrumento", pelo período de 48 (quarenta e oito) meses, a partir de 01/10/2026, com aplicação de reajuste de 18,11% (IPCA - 5102051 - Aluguel de veículo), conforme cláusula 8.1.2. do contrato, incidente sobre os custos decorrentes da disponibilização dos veículos, no valor de R$ 405.027,96 e 3,51% (IPC - FIPE), conforme cláusula 8.1.1 do contrato, incidente sobre os custos decorrentes da mão de obra cujos valores não sejam regulamentados por Convenção Coletiva e os demais insumos, no valor de R$ 2.121,12, ambos com vigência a partir de 10/04/2026, resultando no acréscimo total de R$ 407.149,08 (quatrocentos e sete mil cento e quarenta e nove reais e oito centavos), passando o valor global da contratação para o período prorrogado a R$ 25.481.064,00 (vinte e cinco milhões, quatrocentos e oitenta e um mil sessenta e quatro reais) conforme os documentos SEI nº 19488378, 20490255 e 20172294, com fundamento no art. 107 da Lei Federal nº 14.133/2021;
2 - A prorrogação do contrato celebrado entre o Município e a empresa SEMSP - SERVIÇOS DE EMERGÊNCIAS MÉDICAS SÃO PAULO LTDA, inscrita no CNPJ n.º 22.226.608/0001-71 - Termo de Contrato nº 308/2025 (15678424), que tem por objeto a "Prestação de serviços de transporte, por meio de veículos tipo van, van adaptada e utilitário e por meio de furgão adaptado para ambulância, com disponibilização de motoristas devidamente habilitados, em conformidade com as especificações e quantidades constantes do Termo de Referência - Anexo II, e nas condições estabelecidas neste instrumento", pelo período de 48 (quarenta e oito) meses, a partir de 01/10/2026, com aplicação de reajuste de 10,36% (IPCA - 5102051 - Aluguel de veículo), conforme cláusula 8.1.2. do contrato, incidente sobre os custos decorrentes da disponibilização dos veículos, no valor de R$ 93.573,12 e 3,51% (IPC - FIPE), conforme cláusula 8.1.1 do contrato, incidente sobre os custos decorrentes da mão de obra cujos valores não sejam regulamentados por Convenção Coletiva e os demais insumos, no valor de R$ 1.012,80, ambos com vigência a partir de 10/04/2026, resultando no acréscimo total de R$ 94.586,13 (noventa e quatro mil quinhentos e oitenta e seis reais e treze centavos), passando o valor global da contratação para o período prorrogado a R$ 5.390.400,00 (cinco milhões, trezentos e noventa mil e quatrocentos reais) conforme os documentos SEI nº 20136230, 20490255 e 20172294, com fundamento no art. 107 da Lei Federal nº 14.133/2021;
3 - A despesa decorrente, no valor total de R$ 30.871.464,00 (trinta milhões, oitocentos e setenta e um mil quatrocentos e sessenta e quatro reais), conforme aprovado no Despacho PMC-COMITÊ GESTOR (20172294);
4 - Publique-se.
5 - À SMJ/PGM/PLC/NFA para a formalização do termo contratual pertinente e, na sequência, devolvam-se os autos a esta Secretaria para as demais providências e acompanhamento.

Campinas, 29 de setembro de 2026
DR. LAIR ZAMBON
SECRETÁRIO MUNICIPAL DE SAÚDE

SECRETARIA DE SEGURANÇA PÚBLICA

SECRETARIA MUNICIPAL DE COOPERAÇÃO NOS ASSUNTOS DE SEGURANÇA PÚBLICA

PORTARIA Nº 96/2026 SMCASP

Revoga a Ordem de Serviço nº 002/2009, que disciplina o encaminhamento de denúncias e documentos à Corregedoria da Guarda Municipal de Campinas.

A Corregedora Adjunta da Guarda Municipal de Campinas, respondendo pela Corregedoria, no uso das atribuições que lhe são conferidas pela Lei Municipal nº 13.351, de 02 de julho de 2008,
RESOLVE:
Art. 1º Fica revogada a Ordem de Serviço nº 002/2009, que disciplina o encaminhamento de denúncias e documentos à Corregedoria da Guarda Municipal de Campinas.
Art. 2º Esta Portaria entra em vigor na data de sua publicação.
Publique-se e Cumpra-se.

Campinas, 28 de setembro de 2026
AMALIA FARINHA FIDELIS DA SILVA
Corregedora Adjunta da Guarda Municipal

CONSELHO MUNICIPAL DE SEGURANÇA PÚBLICA E DEFESA SOCIAL - CMSPDS

EDITAL Nº 01/2026 -RESULTADO DEFINITIVO DO PROCESSO ELEITORAL

A Comissão Eleitoral do Conselho Municipal de Segurança Pública e Defesa Social - CMSPDS, no uso das atribuições previstas no Edital nº 01/2026, considerando o encerramento do prazo recursal sem interposição de recursos e a deliberação da Comissão Eleitoral pela dispensa da etapa de votação, diante da existência de uma única entidade inscrita e habilitada, TORNA PÚBLICO o resultado definitivo do processo eleitoral para composição do Conselho Municipal de Segurança Pública e Defesa Social - CMSPDS, biênio 2026-2027:
I - ENTIDADES E ORGANIZAÇÕES DA SOCIEDADE CIVIL RELACIONADAS ÀS POLÍTICAS DE SEGURANÇA PÚBLICA E DEFESA SOCIAL
Entidade: Conselho Comunitário de Polícia
Resultado: Eleita
As demais vagas destinadas à categoria permanecem não preenchidas.
II - ENTIDADES REPRESENTATIVAS DOS PROFISSIONAIS DE SEGURANÇA PÚBLICA
Não houve inscrições, permanecendo não preenchidas as respectivas vagas.
O presente resultado será encaminhado ao Presidente do Conselho Municipal de Segurança Pública e Defesa Social - CMSPDS para homologação, nos termos do item 9 do Edital nº 01/2026.

Campinas, 29 de setembro de 2026
MISAEL ROGERIO DE SOUZA
Presidente da Comissão Eleitoral
CLAUDIO JOSÉ FERRARI
Membro
FAGNER ALEXANDRE POMPIANI
Membro
MARIA DE LOURDES SOARES
Membro
PETER PANUTTO
Membro

QUEBRA DE ORDEM: AUTORIZAÇÃO DA DESPESA

Processo Administrativo: PMC.2026.00174603-21
Interessada: SMCASP-7º Grupamento de Bombeiros
Empresa: ABRA COMERCIAL E DISTRIBUIDORA LTDA CNPJ: 27.544.318/0001-90
Objeto Contratual: Contratação o fornecimento contínuo de carnes e frangos
Valor: R$ 30.860,00
Nos termos do art. 141, da Lei Federal nº 14.133/2021 e do art. 10, do Decreto Municipal nº 23.019/2023, **AUTORIZO**, em caráter excepcional, a quebra da ordem cronológica de pagamentos, conforme parecer favorável exarado pelo Comitê Gestor de Execução Orçamentária e Financeira, constante do documento SEI nº 20457861, 28 de setembro de 2026, em favor da empresa ABRA COMERCIAL E DISTRIBUIDORA LTDA, CNPJ nº 27.544.318/0001-90, para fins de quitação da Nota Fiscal nº 530, emitida em 03/08/2026, correspondente a aquisição e/ou prestação de serviços de fornecimento contínuo de carnes e frangos
A presente autorização enquadra-se nas hipóteses previstas no inciso V, do art. 10, do Decreto Municipal nº 23.019/2023, em que se permite a alteração da ordem cronológica para pagamento de contrato cujo objeto seja imprescindível para assegurar a integridade do patrimônio público ou para manter o funcionamento das atividades finalísticas do órgão ou entidade, quando demonstrado o risco de descontinuidade da prestação de um serviço público de relevância ou o cumprimento da missão institucional.
Publique-se na forma da lei. Encaminhe-se:
1. à Secretaria Municipal de Finanças, para efetuar o pagamento nos termos do disposto no § 5º, do art. 10, do Decreto Municipal nº 23.019/23; e
2. à Secretaria Municipal de Gestão e Controle, em conformidade com o § 1º do art. 141 da Lei Federal nº 14.133/2021, e para que seja atestado o registro da quebra da ordem cronológica em seus controles internos, informação que deverá ser disponibilizada à Auditoria da E. Corte de Contas por ocasião de eventual fiscalização in loco.

Campinas, 29 de setembro de 2026
CHRISTIANO BIGGI DIAS
Secretário Municipal

SECRETARIA DE SERVIÇOS PÚBLICOS

SECRETARIA MUNICIPAL DE SERVIÇOS PÚBLICOS

EXPEDIENTE DESPACHADO PELO SENHOR SECRETÁRIO MUNICIPAL DE SERVIÇOS PÚBLICOS

CIÊNCIA DE PROTOCOLO

Fica o interessado ciente que o SEI-Sistema Eletrônico de Informação está acessível ao cidadão para acompanhar, acessar ou peticionar processos eletrônicos junto à Prefeitura Municipal de Campinas com assuntos de seu interesse através da página https://sei.campinas.sp.gov.br/externo. Para utilizar o SEI é necessário realizar o cadastro de usuário externo e mantê-lo ativo. Após esta publicação, terá o interessado "15" dias úteis para tomar ciência das informações e esclarecimentos contidos no referido protocolo, após este prazo, o Expediente enviará o processo ao respectivo Departamento para "Concluir o Processo na unidade".

PROTOCOLO SEI	INTERESSADO
PMC.2026.00066570-55	VB Transportes e Turismo Ltda.
PMC.2026.00165159-71	For Inc Desenvolvimento de Negócios

Campinas, 28 de setembro de 2026
ERNESTO DIMAS PAULELLA
Secretário Municipal de Serviços Públicos

EXPEDIENTE DESPACHADO PELO SENHOR SECRETÁRIO MUNICIPAL DE SERVIÇOS PUBLICOS

MANIFESTAÇÃO DE INTERESSE - ADOÇÃO DE ÁREA PÚBLICA

Processo Administrativo nº **2026.000138925-61**
O Departamento de Parques e Jardins, da Secretaria Municipal de Serviços Públicos, em cumprimento ao disposto no art. 3º, § 2º, do Decreto Municipal nº 23.883, de 14 de maio de 2025, TORNA PÚBLICA a aprovação da proposta apresentada por Ely Baptista Alves da Empresa Pleno Imoveis, visando à adoção da área pública consistente em Praça Dr João Baptista Morano na Rua Conceição com Emilio Ribas, Cambui Campinas - Sp.
Fica facultado a quaisquer outros interessados apresentar manifestação de interesse na adoção da referida área, no prazo de 20 (vinte) dias corridos, contados da data desta publicação, mediante protocolo junto ao Departamento de Parques e Jardins, instruído com a documentação pertinente, nos termos da legislação vigente.
Decorrido o prazo acima sem a apresentação de novos interessados, ou não havendo viabilidade de competição, poderão ser adotadas as providências administrativas cabíveis para formalização da adoção com o proponente inicialmente aprovado, observadas as disposições legais aplicáveis.

Campinas, 28 de setembro de 2026
ERNESTO DIMAS PAULELLA
Secretário Municipal de Serviços Públicos

EDITAL DE NOTIFICAÇÃO LIMPEZA TERRENOS

COORDENADORIA DE FISCALIZAÇÃO DE VIELAS E TERRENOS - COFIVT

A Secretaria Municipal de Serviços Públicos, no uso de suas atribuições, torna pública a presente notificação de seus proprietários/possuidores de terrenos localizados neste município e abaixo relacionados, vem através do presente Edital para notificá-los da obrigação constituída na LEI 11.455 -2002 - ARTIGO 1º - § 1º, estabelecendo-se que devam executar a LIMPEZA TERRENOS no prazo de 15 (quinze) dias a contar desta publicação. O não cumprimento da presente notificação ensejará a imposição de multa e adoção de medidas previstas nos citados diplomas legais.

COMPROMISSÁRIO	CÓD. CARTOGRÁFICO	NOTIFICAÇÃO	BAIRRO	LOTE	PROTOCOLO
JAIME DONIZETH	3442.23.89.0420	94289	JARDIM ITAYÚ	002-	2026/24/000083

Campinas, 29 de setembro de 2026
ERNESTO DIMAS PAULELLA
Secretário Municipal de Serviços Públicos

EDITAL DE AUTO DE INFRAÇÃO E MULTA REPARO DO PASSEIO

COORDENADORIA DE FISCALIZAÇÃO DE VIELAS E TERRENOS - COFIVT

A Secretaria Municipal de Serviços Públicos, no uso de suas atribuições, e tendo constatado que os proprietários/possuidores de terrenos localizados neste município, não atenderam as notificações para a execução de REPARO DO PASSEIO nos respectivos prazos legais. Sendo assim, viemos pelo presente Edital, notificá-los dos Autos de Infração e Multa lavrados conforme LEI COMPLEMENTAR Nº09 de 2003 - ARTIGO 113 - PARÁGRAFO ÚNICO. É facultada aos proprietários a interposição de defesa por escrito. O prazo máximo é de 15 (quinze) dias a contar da presente data, sob a pena de lançamento do valor não quitado em Dívida Ativa e posterior cobrança judicial.

COMPROMISSÁRIO	CÓD. CARTOGRÁFICO	MULTA	BAIRRO	LOTE	PROTOCOLO
SILVIA SCHOBER GONÇALVES	3443.11.64.0374	48726	JARDIM NOVA EUROPA	023-	2025/156/526

Campinas, 29 de setembro de 2026
ERNESTO DIMAS PAULELLA
Secretário Municipal de Serviços Públicos

EDITAL DE AUTO DE INFRAÇÃO E MULTA LIMPEZA TERRENOS

COORDENADORIA DE FISCALIZAÇÃO DE VIELAS E TERRENOS - COFIVT

A Secretaria Municipal de Serviços Públicos, no uso de suas atribuições, e tendo constatado que os proprietários/possuidores de terrenos localizados neste município, não atenderam as notificações para a execução de LIMPEZA TERRENOS nos respectivos prazos legais. Sendo assim, viemos pelo presente Edital, notificá-los dos Autos de Infração e Multa lavrados conforme LEI 11.455 de 2002 - ARTIGO 6º. É facultada aos proprietários a interposição de defesa por escrito. O prazo máximo é de 8 (oito) dias úteis a contar da presente data, sob a pena de lançamento do valor não quitado em Dívida Ativa e posterior cobrança judicial.

COMPROMISSÁRIO	CÓD. CARTOGRÁFICO	MULTA	BAIRRO	LOTE	PROTOCOLO
VALDETE APARECIDA COSTA	3461.21.19.0222	48730	PARQUE JAMBEIRO - 2ª PARTE	20-SUB	2026/1/019674

Campinas, 29 de setembro de 2026
ERNESTO DIMAS PAULELLA
Secretário Municipal de Serviços Públicos

SECRETARIA DE TRABALHO E RENDA

SECRETARIA MUNICIPAL DE TRABALHO E RENDA

CHAMAMENTO PÚBLICO SMTR 21/2026

CREDENCIAMENTO DE PESSOAS JURÍDICAS interessadas em participar do Evento "Feirão de Emprego e Oportunidades", que acontecerá:
20ª Edição
Data: 09/10/2026
Local: Hortoshopping Ouro Verde (2º andar)
Endereço: Rua Armando Frederico Renganeschi, 61, Jardim Cristina Campinas-SP
Horário: das 09h às 16h.
1. O evento "Feirão de Emprego e Oportunidades" têm como objetivo ofertar vagas de emprego a população de Campinas entre outras ações voltadas a empregabilidade;
2. O presente chamamento tem por principal objetivo oferecer às empresas empregadoras, que tenham vagas de emprego cadastradas no Sistema Nacional de Empregos (SINE), a realização "in loco" do recrutamento e seleção dos candidatos que preencham os requisitos das vagas cadastradas.
3.Para oportunizar as ações referidas no parágrafo anterior a Secretaria de Trabalho e Renda, através do CPAT, (Centro Público de Apoio ao Trabalhador) oferecerá espaço e estrutura para até 02 recrutadores por empresa;
4- O cadastramento deverá ser realizado até o dia **05/10/2026**impreterivelmente, através de propostas encaminhadas via internet, para o e-mail: secretaria.trabalhoerenda@campinas.sp.gov.br, contendo:
4.1 Da instituição: Nome/CNPJ/Endereço/Telefone/Logomarca para material de divulgação;
4.2 Do Responsável Legal: Nome/CPF/RG/Telefone/WhatsApp;
5. Aguardar retorno da equipe de atendimento, com formulário em anexo que deverá ser preenchido completamente com as informações da empresa, das vagas ofertadas, quantidade de vagas ofertadas por função e do local de trabalho, viabilizando a participação no evento/feirão;
6. As empresas serão selecionadas seguindo o critério de inscrição e conforme a capacidade de atendimento no espaço onde ocorrerá o evento/feirão;
7. Os representantes das empresas selecionadas deverão comparecer ao local do evento com antecedência de 30 (trinta) minutos, com equipe devidamente cadastrada e deverão permanecer durante todo o evento (das 9hs às 16hs)

Campinas, 25 de setembro de 2026
PAULO SERGIO DE ANDRADE
SECRETÁRIO MUNICIPAL

SECRETARIA DE TRANSPORTES

SECRETARIA MUNICIPAL DE TRANSPORTES

RESOLUÇÃO Nº 302/2026

EDITAL DE NOTIFICAÇÃO DE AUTUAÇÃO PELO COMETIMENTO DE INFRAÇÃO DE TRÂNSITO

Considerando o disposto no artigo 24 e seus incisos, da Lei Federal nº 9.503 de 23 de Setembro de 1997, que instituiu o Código de Trânsito Brasileiro;
Considerando que o órgão executivo de trânsito neste município é a Secretaria de Transportes, por força do disposto no artigo 22, inciso VII, da Lei Municipal nº 7.721, de 15 de Dezembro de 1993;
O Secretário Municipal de Transportes, no uso de suas atribuições, com fulcro no artigo 281 do Código de Trânsito Brasileiro, torna público, nos termos da Resolução nº 918/22 - CONTRAN, a relação de Auto de Infração de Trânsito (AIT) validados e processados em 28/09/2026, nesta Secretaria e notifica os proprietários dos veículos que, caso queiram, terão o prazo de 30 (trinta) dias, a contar da data de publicação, para protocolar Defesa Prévia.
Instruções para protocolar Defesa Prévia, documentos necessários:
Requerimento preenchido e assinado;
Cópia do documento do veículo (CRLV-e);
Cópia da CNH do requerente ou documento de identificação;
Procuração "ad negotia" com firma reconhecida e cópia do RG do requerente (frente e verso) ou do documento de classe (frente e verso), quando representado por terceiro;
Cópia do CNPJ e Contrato Social (para Pessoa Jurídica);

Outros documentos que julgar necessário para melhor comprovação da sua defesa

PLACA	AIT	COD. INFR	DATA INFR	PLACA	AIT	COD. INFR	DATA INFR
AAK7902	U122846677	74550	20/09/2026	ABW5B68	A075207018	51851	25/09/2026
ACQ8E00	A075028458	55412	24/09/2026	ACS7D12	U122367957	74550	19/09/2026
ACS8I47	U122758907	74550	20/09/2026	AEK4I68	U122723707	74550	20/09/2026
AEK4I68	U122823137	74550	20/09/2026	AJC7F86	U122738327	74550	20/09/2026
AJG1I40	U122651207	74550	20/09/2026	AKR3F18	U122822697	60503	20/09/2026
ALD2381	A076531447	55412	25/09/2026	ALX7B51	A075028474	55412	24/09/2026
AMU3D00	A076162590	51930	25/09/2026	ANQ5937	U122659677	74550	20/09/2026
ANT1D87	U122763187	74550	20/09/2026	ANT1D87	U122738107	74550	20/09/2026
ANV4702	A076969507	59910	24/09/2026	AOA1A32	U122733597	60503	20/09/2026
AOH1525	U122723367	74550	20/09/2026	AOM6G95	U122791567	60503	20/09/2026
AOP1H65	U122663637	74550	20/09/2026	APG9F02	U122655717	74550	20/09/2026
APQ0718	U122692017	74550	20/09/2026	AQE8166	U122797947	60503	20/09/2026
ARE1J43	U122805317	74550	20/09/2026	ASN4A49	U122628657	74550	20/09/2026
AUJ4373	U122720617	60503	20/09/2026	AVH1A59	U122816977	60503	20/09/2026
AVW9115	A075886713	55412	24/09/2026	AWX7F46	U122802347	74630	20/09/2026
AWX7F46	U122803227	74630	20/09/2026	AWX7F46	U122803557	74630	20/09/2026
AXB1H54	A073230934	55500	25/09/2026	AYG1I54	U122874617	74550	20/09/2026
AYG5J78	U122826657	60503	20/09/2026	AYG5J78	U122827097	60503	20/09/2026
AYR0F36	A070169916	60501	24/09/2026	AYS7C43	U122661007	74550	19/09/2026
AZA4F60	A076673551	76331	25/09/2026	AZA8711	U122710497	60503	20/09/2026
AZP9333	U122680357	74550	19/09/2026	AZQ5358	U122630207	74550	20/09/2026
AZS7A81	U122642847	74550	20/09/2026	BAF2D40	U122335507	74630	19/09/2026
BCH6H59	U123041267	74550	21/09/2026	BCI1308	U122698407	60503	20/09/2026
BCL1C88	A073792991	76251	24/09/2026	BDB6B15	U122846907	74550	20/09/2026
BDF3F65	U122660667	74550	19/09/2026	BDK7B92	U122862517	74550	20/09/2026
BDP8I24	U122666507	60503	20/09/2026	BDT2J40	A076530980	54521	24/09/2026
BDV8J72	U122814887	74550	20/09/2026	BEE7F23	U122325607	74550	19/09/2026
BEI2E65	U122783537	74550	20/09/2026	BEI2E65	U122789257	74550	20/09/2026
BEL2B51	U122761207	60503	20/09/2026	BEN2H21	U123028397	74550	21/09/2026
BEN2H21	U123029057	74550	21/09/2026	BEP5G97	U122817637	74550	20/09/2026
BFY5A48	U122872747	60503	20/09/2026	BFZ8214	U122371807	60503	19/09/2026
BGR8302	A073369037	51851	24/09/2026	BGS7D29	U123016297	74630	21/09/2026

BHY5I79	U122696967	74630	20/09/2026
BHY5I79	U122697627	74550	20/09/2026
BHY5I79	U122766597	74630	20/09/2026
BIB8F46	U122863507	74550	20/09/2026
BJO3D12	U122861417	74550	20/09/2026
BKO8F53	U122772097	74550	20/09/2026
BKU5A05	U122746357	56732	20/09/2026
BKU5G87	U122906847	74550	21/09/2026
BKU8D91	A076530998	55500	24/09/2026
BLZ0D98	U122631627	74550	19/09/2026
BOA9A56	U122706537	60503	20/09/2026
BPO3J46	U122370377	74550	19/09/2026
BPZ8E51	U122681897	60503	20/09/2026
BQG2180	U122779247	74550	20/09/2026
BQR2053	A076870098	57030	24/09/2026
BQU1F10	U122688507	74550	20/09/2026
BQX3767	U122838647	60503	20/09/2026
BRY0D62	U123012667	57463	18/09/2026
BSQ2245	U122689707	56732	20/09/2026
BSX7B52	U122846897	60503	20/09/2026
BSZ1H98	A075886640	55412	24/09/2026
BTG1684	U122858557	74550	20/09/2026
BTG1684	U122758787	74550	20/09/2026
BTY3C99	A076531285	55412	25/09/2026
BUI6697	U122682007	60503	20/09/2026
BVS0727	A075253656	51851	25/09/2026
BVW9F37	U122838317	74550	20/09/2026
BWW2I33	U122669797	60503	20/09/2026
BXP2I25	U122916747	74630	21/09/2026
BXZ2B41	U122842387	60503	20/09/2026
BYI0I44	U122831497	74550	20/09/2026
BYJ3H60	U123076247	56732	21/09/2026
BYL4I47	U123108807	56732	21/09/2026
BYP2D72	U122697077	74550	20/09/2026
BYR3799	A076969469	59910	24/09/2026
BYX6A87	U122339027	74550	19/09/2026
BZA4C41	U122318897	74550	19/09/2026
BZB1F07	U122757797	74550	20/09/2026
BZG4J59	U122662757	74550	20/09/2026
BZK2381	U122884957	74630	21/09/2026
BZL9I98	U122863177	74550	20/09/2026
BZZ9A05	A076969485	59910	24/09/2026
BZZ9C71	U122824787	74630	20/09/2026
CAN2F68	A075253125	55500	24/09/2026
CAV4H62	U122831057	74550	20/09/2026
CBU1E24	U122827867	74550	20/09/2026
CBY6991	A076531366	55412	25/09/2026
CDJ4972	U122645157	74630	20/09/2026
CDJ4972	U122791347	74550	20/09/2026
CDR2C84	U122307347	74550	19/09/2026
CEL5851	U123012887	57463	19/09/2026
CFE1G32	U122732057	60503	20/09/2026
CFS5237	U122726997	74550	20/09/2026
CGC2172	U122778477	74630	20/09/2026
CGC2172	U122740637	60503	20/09/2026
CGC2172	U122741407	74550	20/09/2026
CGN1A47	U122725897	74550	20/09/2026
CGN8114	U122730077	74630	20/09/2026
CGN8114	U122742837	74630	21/09/2026
CHN6C57	U122718857	74550	20/09/2026
CHN7676	A076408505	75870	25/09/2026
CIH6C46	U122730517	74550	20/09/2026
CIP1I32	U122687727	74550	20/09/2026
CIW6830	U122832607	74550	20/09/2026
CJT9711	A076531420	55412	25/09/2026
CKM6387	A070169959	60501	24/09/2026
CKU6930	A076970297	75870	25/09/2026
CLI1089	U122784527	60503	20/09/2026
CLL7A22	U122650767	74550	20/09/2026
CLW2862	U122684537	60503	20/09/2026
CMG1854	A070147670	59910	25/09/2026
CMQ6637	U122817857	60503	20/09/2026
CNU8D06	U122663527	74550	20/09/2026
COR3B71	U122708077	60503	20/09/2026
COZ4388	U122583007	74550	19/09/2026
CPR8E65	U122835897	60503	20/09/2026
CPU1108	A076673586	75870	25/09/2026
CPX1H67	A073509033	76331	25/09/2026
CQF1165	A076408696	75870	25/09/2026
CQQ7F83	U122777927	74550	20/09/2026
CQU4157	A073456150	75870	25/09/2026
CRL1457	A075028415	55412	23/09/2026
CRL6A32	U122949527	74710	21/09/2026
CRO7G40	U122917517	74550	21/09/2026
CSK4776	A076531005	54521	24/09/2026
CSM7997	A074969038	76331	24/09/2026
CTE1840	U123114307	74550	21/09/2026
CTH3A41	U122620847	60503	19/09/2026
CTN5E55	U122864507	74710	20/09/2026
CTO5333	U122744597	60503	20/09/2026
CUA3J04	U122824897	74550	20/09/2026
CUB2468	A070700158	60501	25/09/2026
CUB3035	U122852177	60503	20/09/2026
CUE1D48	A076970289	75870	25/09/2026
CUG6G04	U122742947	56732	20/09/2026
CUJ6G98	U122945237	74630	21/09/2026
CUK0440	U122862077	60503	20/09/2026
CUM1D33	A076969655	60412	24/09/2026
CUN7A97	A076970050	75870	25/09/2026
CUP9B70	U122808837	74550	20/09/2026
CUQ3F09	U122380937	74550	19/09/2026
CUQ9A85	U122727107	74550	20/09/2026
CUS7E77	U122316367	74550	19/09/2026
CVL7C89	U122367187	74550	19/09/2026
CWD8A04	A076562024	55412	25/09/2026
CWW6G37	U123078337	60503	21/09/2026
CWW6G37	U122905747	74550	21/09/2026
CXI7E24	U122736457	60503	20/09/2026
CXO9B55	U122856357	60503	20/09/2026
CXX4634	A076196265	51851	25/09/2026
CYJ6734	U122849757	74550	20/09/2026
CYP1373	U122790907	74630	20/09/2026
CYZ3E62	U122736677	60503	20/09/2026
CZD2I36	U122745707	60503	20/09/2026
CZJ3769	U122650987	60503	20/09/2026
CZW6962	A076408653	75870	25/09/2026
DAD1074	U122764617	74550	20/09/2026
DAQ8A96	A075028784	55412	24/09/2026
DAT2F09	U122806207	74550	20/09/2026
DBJ1187	U122822917	74550	20/09/2026
DBP0H47	A075028490	55412	24/09/2026
DBV9418	U122841407	60503	20/09/2026
DCF5F30	U122870657	74550	20/09/2026
DCL0C65	U122899587	60503	21/09/2026
DCN9984	A076870411	57030	24/09/2026
DCV2209	U122532737	74630	18/09/2026
DDF4J12	A076530947	55500	24/09/2026
DDN5F74	U122866257	74550	20/09/2026
DDT4767	U122862627	74550	20/09/2026
DEI4F67	A073018420	66020	25/09/2026
DEJ1907	U122849207	74550	20/09/2026
DEO3409	U122692677	74550	20/09/2026
DEP9I85	U123103857	74550	21/09/2026
DEW4071	U122831607	60503	20/09/2026
DEX8329	U122815547	60503	20/09/2026
DEZ2753	U122783757	74550	20/09/2026
DFF9H54	U122424497	74550	19/09/2026
DFI8534	U122795967	74550	20/09/2026
DFK5161	A075886578	55412	24/09/2026
DFR5346	U122815107	60503	20/09/2026
DFU8H23	U122682337	74550	20/09/2026
DFV2C69	U122764837	74550	20/09/2026
DGC8119	A076408530	75870	25/09/2026
DGJ0563	U122731067	74550	20/09/2026
DGW0336	U122722927	60503	20/09/2026
DGX6D75	U122704117	60503	20/09/2026
DGX9474	U122877707	74550	20/09/2026
DHJ3119	U122754057	74550	21/09/2026
DHL6H37	U122802567	74550	20/09/2026
DHT0C82	U122735027	74550	20/09/2026
DHT3110	U122387977	74550	18/09/2026
DIO1I71	U122705437	74550	20/09/2026
DIW8872	A076530963	55500	24/09/2026
DIY5475	A073793017	76252	24/09/2026
DJD7414	A070913160	55500	25/09/2026
DJJ4724	U122649227	74710	20/09/2026
DJV1300	U122767367	74630	20/09/2026
DKF6G55	U122728097	74550	20/09/2026
DKJ7C97	U122864717	74550	20/09/2026
DKN9655	U122797287	74630	20/09/2026
DKU8B66	U122917957	60503	21/09/2026
BHY5I79	U122766267	74550	20/09/2026
BHY5I79	U122766487	74630	20/09/2026
BIA2443	U122855147	60503	20/09/2026
BJG5291	U122849427	74550	20/09/2026
BJR1229	A076970033	75870	25/09/2026
BKU2818	A076870047	57030	24/09/2026
BKU5G87	U122906077	74550	21/09/2026
BKU5G87	U122908497	74630	21/09/2026
BLE6B83	U122774297	74550	20/09/2026
BOA1D84	U122870007	74550	20/09/2026
BOR6A70	U122852407	74630	20/09/2026
BPO3J46	U122370607	74550	19/09/2026
BQG2180	U122777267	74550	20/09/2026
BQH2F54	U122707087	74630	20/09/2026
BQR7C00	U122763517	74550	20/09/2026
BQU4I16	U122308997	74630	19/09/2026
BRQ9C24	U122773417	74550	20/09/2026
BSC4665	U122669027	74550	20/09/2026
BSX0F35	U122771987	74550	20/09/2026
BSY6947	U122668807	60503	20/09/2026
BTA5J75	A076531579	55412	25/09/2026
BTG1684	U122757687	74550	20/09/2026
BTG1684	U122734707	74550	20/09/2026
BTZ6B93	U122306687	74550	19/09/2026
BUW7376	U122711707	60503	20/09/2026
BVT0I93	U122718967	60503	20/09/2026
BWG7G67	U122755927	74550	20/09/2026
BXP2I25	U122633497	60503	20/09/2026
BXZ2B41	U122811257	60503	20/09/2026
BYD6C22	U122665067	74550	19/09/2026
BYI0I44	U122832927	74550	20/09/2026
BYL2J41	U123054467	56732	21/09/2026
BYL5D14	U123046877	74550	21/09/2026
BYQ4A63	A076673527	75870	25/09/2026
BYV5I14	U122939517	74550	21/09/2026
BYY5D72	U122653077	74550	20/09/2026
BZA4E82	A076869928	57030	24/09/2026
BZB8878	A076735425	76332	24/09/2026
BZI6E23	U122670347	60503	20/09/2026
BZL8B75	U122565407	74630	19/09/2026
BZL9I98	U122864607	74550	20/09/2026
BZZ9C71	U122623817	74550	20/09/2026
CAN2F68	A075253117	72930	24/09/2026
CAQ7129	U122782877	74550	20/09/2026
CBB1H10	U122660777	74630	20/09/2026
CBW3293	U122669137	60503	20/09/2026
CCI7G27	U122859007	74550	20/09/2026
CDJ4972	U122790807	74630	20/09/2026
CDJ4972	U122654727	74630	20/09/2026
CDW2094	U122664627	74550	20/09/2026
CEV5779	U122853717	74550	20/09/2026
CFI4554	U122850637	60503	20/09/2026
CFZ7C45	A075886772	55412	24/09/2026
CGC2172	U122812357	74550	20/09/2026
CGC2172	U122813017	74550	20/09/2026
CGG0590	U122189977	60503	18/09/2026
CGN8A55	U123040387	74550	21/09/2026
CGN8114	U122740417	74550	20/09/2026
CHN3194	U123018827	60503	21/09/2026
CHN6C57	U122781997	60503	20/09/2026
CHO4E04	U122716007	74550	20/09/2026
CIM7683	U122666277	74550	20/09/2026
CIW6074	U122737227	74550	20/09/2026
CJD9E90	U122631077	60503	20/09/2026
CKD3I68	A076531110	54526	24/09/2026
CKU2C19	U123025757	60503	21/09/2026
CLF9I90	U122662867	74550	20/09/2026
CLK2E77	U122630417	60503	19/09/2026
CLV2E60	U122762207	74710	20/09/2026
CMC6148	A075133197	60501	24/09/2026
CMQ6637	U122816647	74550	20/09/2026
CNR5F63	A076869936	57030	24/09/2026
COC7300	A075886730	55412	24/09/2026
COZ0B38	A073176840	75870	25/09/2026
CPD5963	U122840187	60503	20/09/2026
CPS1201	A076704430	51851	24/09/2026
CPW6C79	U122651647	74550	20/09/2026
CQB9C62	U122714787	74550	20/09/2026
CQF1165	A076673659	51851	25/09/2026
CQU4G77	U122721717	60503	20/09/2026
CQU5B01	A076927561	57030	24/09/2026
CRL6A32	U122902447	74630	21/09/2026
CRL6A32	U123070087	74550	21/09/2026
CSI4J88	U122755487	74550	20/09/2026
CSL0840	U122796627	74550	20/09/2026
CST7C79	A076969833	75870	24/09/2026
CTH3A41	U122614807	60503	19/09/2026
CTN5E55	U122725457	74630	20/09/2026
CTN5E55	U122727007	74630	20/09/2026
CTP3815	A076969990	75870	25/09/2026
CUA7H00	A073230950	55500	25/09/2026
CUB3035	U122851737	74550	20/09/2026
CUC1F11	U122818847	74550	20/09/2026
CUF1C39	A076870314	57030	24/09/2026
CUI2J45	U122785737	74550	20/09/2026
CUJ9E27	U122731837	74550	20/09/2026
CUL8J49	U122661107	74550	20/09/2026
CUM2D25	A075028890	55412	24/09/2026
CUP2D89	U122787167	60503	20/09/2026
CUQ2B20	U123013437	57463	21/09/2026
CUQ8E89	A075028938	55412	24/09/2026
CUR7I29	U122834907	74550	20/09/2026
CVB7E70	U122602367	74550	19/09/2026
CVZ1733	A076408548	75870	25/09/2026
CWR4288	U122798827	74550	20/09/2026
CWW6G37	U122905527	74630	21/09/2026
CWW6G37	U122907947	74630	21/09/2026
CXM8347	U122646147	74550	20/09/2026
CXX4634	A076196257	54523	25/09/2026
CXY9D10	U122827757	74550	20/09/2026
CYP1373	U122725127	74550	20/09/2026
CYZ1F29	U122721607	74550	20/09/2026
CYZ7839	U122722607	74550	20/09/2026
CZE8732	U122697307	60503	20/09/2026
CZN3161	U122857237	60503	20/09/2026
DAD1074	U122755377	74550	20/09/2026
DAD1074	U122739107	74630	20/09/2026
DAQ9424	A076969817	75870	24/09/2026
DAX5618	U122696087	74550	20/09/2026
DBJ8E74	U122793217	74550	20/09/2026
DBS8479	U122635367	60503	20/09/2026
DCC3514	U122679697	74550	20/09/2026
DCH6J35	A076562016	55412	25/09/2026
DCN6087	U123027187	74550	21/09/2026
DCQ5149	U121775387	60503	16/09/2026
DCX6E03	U122636357	74550	19/09/2026
DDL3048	A075207000	51851	25/09/2026
DDT2241	U122666717	60503	20/09/2026
DEA7J80	U122626907	60503	20/09/2026
DEI4F67	A073018439	75870	25/09/2026
DEM1H59	U122628547	74550	20/09/2026
DEO3409	U123018507	74630	21/09/2026
DEU9A33	U122788597	74550	20/09/2026
DEW6440	U122685527	60503	20/09/2026
DEY7407	A076943265	53710	25/09/2026
DEZ9E62	A076970017	75870	25/09/2026
DFI6G56	U122668037	56732	20/09/2026
DFJ8F31	A075886616	55412	24/09/2026
DFM1739	U122835787	74550	20/09/2026
DFS1A92	U122360587	74550	19/09/2026
DFU8786	U122845247	74550	20/09/2026
DFW8G78	U122816107	74630	20/09/2026
DGG8C02	A076927626	57030	24/09/2026
DGQ0C73	U122662647	74550	20/09/2026
DGW8317	U122737007	74550	20/09/2026
DGX6D75	U122854377	74550	20/09/2026
DGY7J85	U122746807	60503	20/09/2026
DHJ3119	U122904207	74550	21/09/2026
DHL6721	A076673446	75870	25/09/2026
DHT3E12	A076673616	75870	25/09/2026
DIC3069	U122846347	60503	20/09/2026
DIU3872	U122673427	60503	19/09/2026
DIX5H19	U122642077	74630	20/09/2026
DIY5823	U122650657	60503	20/09/2026
DJJ4724	U122646707	74550	20/09/2026
DJQ5086	U122654407	74550	20/09/2026
DKD2E43	A075028520	55412	24/09/2026
DKH6E12	U122671887	74550	19/09/2026
DKM2B69	U122807187	60503	20/09/2026
DKU6D78	U122832817	74550	20/09/2026
DKU8C26	U122865377	74550	20/09/2026
DKV3I84	U122821487	60503	20/09/2026
DKY7014	A076531080	55500	24/09/2026
DLF8C12	A076927570	57030	24/09/2026
DLJ2E41	U122752627	74550	21/09/2026
DLK0B22	A076870039	57030	24/09/2026
DLX1B05	U122655827	74550	20/09/2026
DMD1682	U122846237	60503	20/09/2026
DMH5541	U122729207	74550	20/09/2026
DMO3346	A075028423	55412	23/09/2026
DMP8E67	U122365097	74550	19/09/2026
DMQ3C80	U122765607	74550	20/09/2026
DMR7378	U122690707	60503	20/09/2026
DNC2B64	U122655507	60503	20/09/2026
DNH1J71	U122709507	60503	20/09/2026
DNK6E20	U122664957	74550	20/09/2026
DNO7I87	A075207034	60501	25/09/2026
DNT4A22	U122795307	74550	20/09/2026
DNY0527	U122794427	74550	20/09/2026
DNY3138	A076531188	55412	25/09/2026
DOF0D58	U122699507	74550	20/09/2026
DOS3F60	U122598957	74550	19/09/2026
DOW7700	U122808397	74550	21/09/2026
DOX8123	A076870373	57030	24/09/2026
DPA7120	A076870527	59910	24/09/2026
DPF4F93	U122704777	60503	20/09/2026
DPI3J62	U122763077	74550	20/09/2026
DPQ6988	U123046007	60503	21/09/2026
DPV1D25	A075133146	60501	24/09/2026
DPZ6G95	U122794107	60503	21/09/2026
DQE5H21	U122339137	60503	19/09/2026
DQE7824	U122795087	74550	20/09/2026
DQI4B94	A070321270	76331	25/09/2026
DQJ6A60	U122647577	74550	20/09/2026
DQL2365	U122698287	60503	20/09/2026
DQP7439	A076673411	75870	25/09/2026
DQW2816	U122645487	74630	20/09/2026
DQW2816	U122653407	74550	20/09/2026
DQW5510	A075028792	55412	24/09/2026
DQY6769	U122817307	60503	20/09/2026
DRA6153	U122657697	74550	20/09/2026
DRO4D19	U122791017	74550	20/09/2026
DRT8C12	U122865707	60503	20/09/2026
DRZ3A20	U122840957	74550	20/09/2026
DSD3D10	U122692567	60503	19/09/2026
DSH1855	U122738007	60503	20/09/2026
DSK2178	U122683217	74630	19/09/2026
DSP6109	U122301517	74550	19/09/2026
DSQ9E40	U122793547	74630	20/09/2026
DSU9I43	U122608087	56732	19/09/2026
DSX1D00	U122386547	74550	19/09/2026
DSY9A07	U122672327	74550	19/09/2026
DTD1895	A076969582	59910	24/09/2026
DTJ3F09	U123022787	74550	21/09/2026
DTL1E56	A076870144	57030	24/09/2026
DTQ4F23	U122836117	74550	20/09/2026
DTV1G66	U122668917	60503	20/09/2026
DTX0E51	U122679917	60503	20/09/2026
DTX7I79	U122788377	74550	20/09/2026
DUE0F22	U122315267	74550	19/09/2026
DUF7D39	U122346407	60503	19/09/2026
DUN8052	U122629867	60503	20/09/2026
DUU3H31	A073793033	76251	24/09/2026
DUZ6I93	U122848107	74550	20/09/2026
DVC0J71	A076943230	60501	25/09/2026
DVH4H20	U123020587	74550	21/09/2026
DVI8D79	U122799927	74550	20/09/2026
DVY5H46	U122667267	74550	20/09/2026
DWG2445	U122642407	74550	20/09/2026
DWH3G43	U122765507	74550	20/09/2026
DWN5I82	U122581247	60503	19/09/2026
DWP7125	U122714457	60503	20/09/2026
DWR6F98	U122666937	60503	20/09/2026
DXA4881	A076927405	57030	24/09/2026
DXC4B92	A076735522	76252	24/09/2026
DXD1H73	U122651757	74550	20/09/2026
DXD7154	A076408602	75870	25/09/2026
DXH5A09	U122859657	74550	20/09/2026
DXJ0823	U123032137	60503	21/09/2026
DXL2699	U122912457	60503	21/09/2026
DXP2J14	A072668332	54522	24/09/2026
DXU2H72	U122359157	74550	19/09/2026
DXU5874	U122375437	74550	19/09/2026
DXU6605	U122663207	74550	20/09/2026
DXZ5869	A076673500	75870	25/09/2026
DXZ6264	U122805097	74550	20/09/2026
DYE2J95	A076531404	55412	25/09/2026
DYG0C12	U122712037	60503	20/09/2026
DYK5443	U122842937	60503	20/09/2026
DYL0I26	U122633827	74550	19/09/2026
DYX6501	U123039067	60503	21/09/2026
DZA1D01	U122755707	74550	20/09/2026
DZA2007	U122367077	74550	19/09/2026
DZC4H21	U122580697	60503	19/09/2026
DZJ5245	U122638447	60503	20/09/2026
DZW0741	A075028644	55412	24/09/2026
DZZ8178	U122822367	60503	20/09/2026
DZZ8178	U122823577	74630	20/09/2026
EAA3640	U122865927	74550	20/09/2026
EAG6224	U122352337	74630	19/09/2026
EAG6224	U122353107	74710	19/09/2026
EAG6224	U122624367	74630	19/09/2026
EAG6359	U122313067	74550	19/09/2026
EAG8D29	U122802897	74550	20/09/2026
EAG8267	A071203964	51852	24/09/2026
EAS7D04	U122808067	74550	20/09/2026
EAV0339	U122833707	60503	20/09/2026
EAV7J64	U122775397	56732	20/09/2026
EAV8J82	U122640207	74550	20/09/2026
EAW2457	U122682227	60503	20/09/2026
EAY7610	U122705877	60503	20/09/2026
EBG8A52	U122689927	74550	20/09/2026
EBI3B14	U122797507	74550	20/09/2026
EBL3988	U122854157	74550	20/09/2026
EBL6D25	U122776827	74630	20/09/2026
EBT1A79	U122784087	74550	20/09/2026
EBV3I83	U122829517	74550	20/09/2026
EBV8654	U122620517	74550	19/09/2026
ECF4833	U122645047	60503	20/09/2026
ECI7I60	U122297447	74550	19/09/2026
ECL1H34	U122727657	74550	20/09/2026
ECL3298	U122916087	74550	21/09/2026
ECQ4B91	U122795417	74550	20/09/2026
EDC9461	U122342987	74550	19/09/2026
EDE3G31	U122684317	56732	20/09/2026
EDE4228	U122769347	74550	20/09/2026
EDF2076	U122733707	74550	20/09/2026
EDF3235	U122879787	74550	20/09/2026
EDF3235	U122765057	74550	20/09/2026
EDF3235	U122827317	74630	20/09/2026
EDO7I55	U122778917	74550	20/09/2026
EDU4F74	A075253303	55500	24/09/2026
EDU9I18	U122578167	74550	19/09/2026
EEB9B30	U123102207	74630	21/09/2026
EEE0G55	A076427011	55417	25/09/2026
EEH5F27	U122632287	74550	20/09/2026
EEN5196	U122843047	74550	20/09/2026
EES1B90	U122793987	74550	20/09/2026
EEY8D29	U122797727	74550	20/09/2026
EFF5474	U122911807	74550	21/09/2026
EFG8J10	U122922577	74550	21/09/2026
EFL8I73	A070169908	60501	24/09/2026
EFO4B32	U122743387	74550	20/09/2026
EFO4B32	U122822257	74550	20/09/2026
EFO9E41	U122877257	60503	20/09/2026
EFR2I87	A075253516	75870	25/09/2026
EFV5H71	U123012997	57463	19/09/2026
EGA3C38	U122859327	74550	20/09/2026
EGF9A58	U122840077	60503	20/09/2026
EGL9I89	U122747017	56732	20/09/2026
EGT4E48	U122766817	56732	20/09/2026
EGV6G55	A076408700	60501	25/09/2026
EGW6023	A076427020	55414	25/09/2026
EGW9517	A075206976	51851	25/09/2026
EGY0E27	U122740197	74550	20/09/2026
EHE5E01	A076870349	57030	24/09/2026
EHK6665	U122727987	74550	20/09/2026
EHL8H91	A075028555	55412	24/09/2026
EHR4I62	U122695427	74550	20/09/2026
EHT5426	U122741077	74550	20/09/2026
EIC7B04	U122741307	74550	20/09/2026
EIC8154	U122667047	60503	20/09/2026
DKV3I84	U122821817	60503	20/09/2026
DLA1717	U122820937	74550	20/09/2026
DLF8460	U122769127	74550	20/09/2026
DLJ2E41	U122795747	74550	21/09/2026
DLR4113	U122550557	60503	18/09/2026
DMA7321	U122727877	60503	20/09/2026
DMD3D90	U122656047	60503	20/09/2026
DMH7E18	U122704887	74550	20/09/2026
DMO8F92	U122708847	74550	20/09/2026
DMP8F24	U122931607	74550	21/09/2026
DMQ3231	U122627777	74630	19/09/2026
DMS9026	A073230900	51851	24/09/2026
DNH0G01	U123059857	74550	21/09/2026
DNH2I51	U123018717	74550	21/09/2026
DNM9F49	A076943214	75870	25/09/2026
DNQ8G10	A072668340	60501	24/09/2026
DNV5320	U122920597	60503	21/09/2026
DNY2B80	A076735409	55090	24/09/2026
DNY7360	U122735467	74550	20/09/2026
DOF6C90	A075253370	66532	24/09/2026
DOU9I86	U123087687	74550	21/09/2026
DOX7G96	U123043357	74550	21/09/2026
DPA4A77	U122742287	74550	20/09/2026
DPC7A42	A076870136	57030	24/09/2026
DPG3I66	U122848327	60503	20/09/2026
DPI6G33	U122300417	74550	19/09/2026
DPS5161	A076408670	75870	25/09/2026
DPV4C09	U123101217	74550	21/09/2026
DQC1G59	A075253508	75870	25/09/2026
DQE5J50	U122625797	60503	20/09/2026
DQF8208	U122876607	74550	20/09/2026
DQI9424	U122793107	74550	20/09/2026
DQK9789	A075028407	55412	23/09/2026
DQM5D32	A075253575	75870	25/09/2026
DQP8069	U122659457	74550	20/09/2026
DQW2816	U122645597	74550	20/09/2026
DQW3E04	A074928099	55500	24/09/2026
DQY4265	U122637237	74550	20/09/2026
DQY8799	U122693557	74550	20/09/2026
DRH2B51	U122687287	74550	20/09/2026
DRS3D63	U122604457	74630	19/09/2026
DRW2478	U122751087	74550	21/09/2026
DSD2I82	A076531269	55412	25/09/2026
DSH1266	U122845467	60503	20/09/2026
DSJ4008	U122775287	60503	20/09/2026
DSN4194	A075886594	55412	24/09/2026
DSQ6249	U122732277	74550	20/09/2026
DSQ9E40	U122801247	74630	20/09/2026
DSV5083	U122738987	74550	20/09/2026
DSX9790	U122654947	74710	20/09/2026
DTC2B22	U122771107	60503	20/09/2026
DTD9B60	U122715117	60503	20/09/2026
DTK8G39	U122703907	60503	20/09/2026
DTP2D55	U122727327	60503	20/09/2026
DTS9I65	A072668359	51851	24/09/2026
DTV4475	U122654617	60503	20/09/2026
DTX3J56	U122768687	74550	20/09/2026
DTX9552	U122808617	74550	20/09/2026
DUF6299	U122309007	74550	19/09/2026
DUK2B34	A076673489	75870	25/09/2026
DUR2748	U122833037	60503	20/09/2026
DUU3H31	A073695813	51851	24/09/2026
DVB8B33	U122738547	56732	20/09/2026
DVC3D20	A076822220	52400	24/09/2026
DVI1G71	U122658687	74550	20/09/2026
DVO1F55	A075028512	55412	24/09/2026
DWA6H20	A075028741	55412	24/09/2026
DWG7093	A076531412	55412	25/09/2026
DWK0385	U122792887	74550	20/09/2026
DWO5J47	U122867137	74550	20/09/2026
DWQ3C94	U122806087	74550	20/09/2026
DWX5E94	A076870306	57030	24/09/2026
DXC3E78	A075028393	55412	23/09/2026
DXC5109	A076408572	75870	25/09/2026
DXD2E53	A076530955	76252	24/09/2026
DXG9D18	A072668316	55500	24/09/2026
DXH9J57	U122722817	74550	20/09/2026
DXJ9387	U122658137	74550	20/09/2026
DXO3993	U122636027	60503	19/09/2026
DXS7C75	U122355967	74550	19/09/2026
DXU3054	A075028466	55412	24/09/2026
DXU6605	U122646367	74550	20/09/2026
DXZ5869	U122797837	74550	20/09/2026
DXZ6D62	U122803887	60503	20/09/2026
DYB1F19	A076927480	55417	24/09/2026
DYF9J25	U122852287	60503	20/09/2026
DYH7G52	A074644899	60501	24/09/2026
DYL0I26	U122633277	74630	19/09/2026
DYX6501	U122912017	60503	21/09/2026
DYY7343	U122821047	60503	21/09/2026
DZA2C51	U122820827	74550	20/09/2026
DZA2007	U122367307	74550	19/09/2026
DZG6800	U122846127	74550	20/09/2026
DZV8565	U122833477	60503	20/09/2026
DZW0741	A076562105	55412	25/09/2026
DZZ8178	U122823357	60503	20/09/2026
DZZ8178	U122823797	60503	20/09/2026
EAG5J68	A076531439	55412	25/09/2026
EAG6224	U122352557	74550	19/09/2026
EAG6224	U122379397	74630	19/09/2026
EAG6224	U122626127	74550	19/09/2026
EAG8D29	U122802457	74550	20/09/2026
EAG8D29	U122803007	74550	20/09/2026
EAH8B28	A076970157	75870	25/09/2026
EAU3828	A071345289	54522	25/09/2026
EAV6F87	U122765387	60503	20/09/2026
EAV7657	U122856027	74550	20/09/2026
EAW0397	U122721507	74550	20/09/2026
EAW3J80	A074202276	66532	25/09/2026
EBG5A19	U122863287	74550	20/09/2026
EBH4277	A076927456	57030	24/09/2026
EBI3B14	U122694327	60503	20/09/2026
EBL6D25	U122776277	74550	20/09/2026
EBN8978	A070321300	55500	25/09/2026
EBU4J52	A075886802	76331	25/09/2026
EBV8654	U122592807	74550	19/09/2026
EBW2F76	A076735433	76332	24/09/2026
ECF7832	U123053037	74550	21/09/2026
ECK7E39	U122715887	74550	20/09/2026
ECL2463	A076870209	57030	24/09/2026
ECO3E15	U122725347	74550	20/09/2026
ECR2648	U122691247	60503	20/09/2026
EDD7B85	U122799157	60503	20/09/2026
EDE4G42	U122565297	74550	19/09/2026
EDF0802	U122850747	60503	20/09/2026
EDF3235	U122879457	74550	20/09/2026
EDF3235	U122880227	74550	20/09/2026
EDF3235	U122816097	74550	20/09/2026
EDJ7J16	U122818737	74550	20/09/2026
EDU0744	U122739867	74550	20/09/2026
EDU4F74	A075253311	72930	24/09/2026
EDW6939	U122872197	74550	20/09/2026
EEB9B30	U123026197	74630	21/09/2026
EEF4E81	U122702247	74550	19/09/2026
EEI8H48	U122718527	74550	19/09/2026
EEP4842	U122345737	60503	19/09/2026
EEU0F90	U122772317	74550	20/09/2026
EEY8D29	U122859987	74550	20/09/2026
EFG6B54	U123026967	56732	21/09/2026
EFI6B90	U122640317	74550	19/09/2026
EFO4B32	U122415587	74550	19/09/2026
EFO4B32	U122818307	74550	20/09/2026
EFO4B32	U122822587	74630	20/09/2026
EFQ6B19	A073327644	55500	21/09/2026
EFU0D45	U122634047	74550	20/09/2026
EGA0H70	A076969809	75870	24/09/2026
EGD9I46	A075028903	55412	24/09/2026
EGL1773	U122693887	74550	20/09/2026
EGM5G29	U122712587	74550	20/09/2026
EGT9B24	U122778587	74550	20/09/2026
EGW5J30	U122641197	74550	19/09/2026
EGW8H52	U122798387	74550	20/09/2026
EGX2I71	U122938527	74550	21/09/2026
EHA6H96	U122707207	60503	20/09/2026
EHK4767	U122941507	74550	21/09/2026
EHL3041	U123057657	60503	21/09/2026
EHO5F03	U122696207	60503	20/09/2026
EHT5426	U122732387	74550	20/09/2026
EHT5426	U123049407	74550	21/09/2026
EIC7B04	U122741517	74550	20/09/2026
EIH5F32	U122391607	74550	19/09/2026

EIN2I90	A075886705	55412	24/09/2026
EIP0868	A074928056	55500	24/09/2026
EIQ4B39	U122583117	56732	19/09/2026
EIT9G24	U122687177	74550	19/09/2026
EIY2F92	U122683657	74550	20/09/2026
EJA1D81	U122618647	74550	19/09/2026
EJE3F12	U122706647	60503	20/09/2026
EJF3G70	U122706977	60503	20/09/2026
EJG0G03	U122858997	74550	20/09/2026
EJH6E44	A075253320	66532	24/09/2026
EJL5307	U122612607	56732	19/09/2026
EJP0J63	U122914107	74550	21/09/2026
EJS0C38	U122733267	60503	20/09/2026
EJU5B02	U122661767	74550	20/09/2026
EJX4H85	A076673462	75870	25/09/2026
EKB7851	U122918397	74550	21/09/2026
EKF1E79	A076870489	57030	24/09/2026
EKF4I19	U123069647	74550	21/09/2026
EKG9H68	A076408734	66532	25/09/2026
EKK2H29	A073529867	76331	24/09/2026
EKN0508	U122736787	74550	20/09/2026
EKN2914	A076969787	75870	24/09/2026
EKN3505	U122665837	74630	20/09/2026
EKN6J84	A075253613	75870	25/09/2026
EKP6E01	U122628217	74630	20/09/2026
EKU5D66	U122719737	60503	20/09/2026
EKZ5434	A076970106	75870	25/09/2026
ELE2F24	U122661217	74550	20/09/2026
ELG8A79	U122693117	60503	20/09/2026
ELI4A41	U122823027	60503	20/09/2026
ELP4H41	U122767697	60503	20/09/2026
ELU5I80	U122367737	74550	19/09/2026
ELX5E57	U122573107	60503	19/09/2026
ELY8J68	U122874727	74550	20/09/2026
EMD8D69	A076870462	57030	24/09/2026
EMJ2F62	U122677827	60503	19/09/2026
EMU9J93	U122758677	74550	20/09/2026
EMZ6G28	U122653737	74550	20/09/2026
ENC7B66	U122820717	74550	20/09/2026
ENE0F77	U122852837	60503	20/09/2026
ENE9J46	U122382477	74550	19/09/2026
ENH2B73	A075253214	55500	24/09/2026
ENH2B73	A075253230	65992	24/09/2026
ENI3G50	U122697737	74550	19/09/2026
ENL3B66	U122819287	60503	20/09/2026
ENO6211	U122876707	74550	20/09/2026
ENQ9457	U122730307	74550	20/09/2026
ENT3A67	U122682557	60503	20/09/2026
ENT3171	U122757247	74550	20/09/2026
ENU0C96	A076870020	57030	24/09/2026
ENU5D49	U122575087	74550	19/09/2026
ENX2404	U122795527	74550	20/09/2026
ENZ5C68	U122383137	74550	19/09/2026
EOD8D79	A075133120	60501	24/09/2026
EOF6H31	A075253532	75870	25/09/2026
EOI7A36	U122733607	74550	20/09/2026
EOL2A71	U122844367	60503	20/09/2026
EOL7796	U123024547	74550	21/09/2026
EOL9J70	U122652527	74550	20/09/2026
EOO6A72	U122707637	60503	20/09/2026
EOO9J52	U122668697	60503	20/09/2026
EOU0J28	U122948867	74550	21/09/2026
EOU0529	U123017397	74550	21/09/2026
EOX0403	U123045557	60503	21/09/2026
EOX5D12	U123030927	74550	21/09/2026
EPB8J88	U122637897	74550	20/09/2026
EPC8I03	U122697407	74550	20/09/2026
EPF0612	U122826437	60503	20/09/2026
EPF2I13	A076531609	55412	25/09/2026
EPJ3557	U122742177	60503	20/09/2026
EPM5C52	U122595767	74550	19/09/2026
EPN0H58	U122815767	74550	20/09/2026
EPN6712	U122766377	60503	20/09/2026
EPQ4D24	U122691027	60503	20/09/2026
EPR0883	U122754507	74550	20/09/2026
EPR7I79	U122362347	74550	19/09/2026
EPT1842	A076531471	55412	25/09/2026
EPT3B82	U122590157	74630	19/09/2026
EPU9C75	U122371707	60503	19/09/2026
EPW0304	U122684977	74550	20/09/2026
EPZ9G00	U122759337	74550	20/09/2026
EQI2A18	U122703017	60503	20/09/2026
EQJ8615	U122719517	74550	20/09/2026
EQQ6471	A075028580	55412	24/09/2026
EQY1315	U122872417	74550	20/09/2026
ERA2B24	U123015857	57463	18/09/2026
ERB4207	A076531226	55412	25/09/2026
ERB7443	U122692907	74550	20/09/2026
ERD7F64	A075028911	55412	24/09/2026
ERG4H42	A074928064	55500	24/09/2026
ERP5D07	A073327695	55500	21/09/2026
ERU3682	U122682997	60503	20/09/2026
ERV4A85	U122632177	74550	19/09/2026
ERY5047	A076562032	55412	25/09/2026
ESC6393	U123099677	60503	21/09/2026
ESJ0C20	U123075037	74550	21/09/2026
EST8F05	A076562180	55412	25/09/2026
ESU9I62	U122801467	74550	20/09/2026
ESZ5G27	U123055127	74550	21/09/2026
ESZ8B47	U123062507	74550	21/09/2026
ETB6548	U122628767	60503	20/09/2026
ETB8J76	A076673454	75870	25/09/2026
ETC1A12	A076408688	75870	25/09/2026
ETD3G80	A075886721	55412	24/09/2026
ETE7695	A073133599	75870	25/09/2026
ETL6067	A076673390	75870	25/09/2026
ETO5G69	U122838757	74550	20/09/2026
ETP7F11	U122789807	74550	20/09/2026
ETS2J53	U122783867	74550	20/09/2026
ETS2533	U122648567	56732	20/09/2026
ETS3746	U122705107	60503	20/09/2026
ETS6G67	A076927529	57030	24/09/2026
ETV2689	U122746467	74550	20/09/2026
ETW4I64	U122680247	74550	20/09/2026
EUD4H84	U122347497	74550	19/09/2026
EUF8478	U122735357	74550	20/09/2026
EUI4385	U122797177	74550	20/09/2026
EUR5J10	A076735441	76252	24/09/2026
EUU5A45	U122325827	74550	19/09/2026
EUZ9I70	U122690367	74550	19/09/2026
EVD7538	A075028954	55412	24/09/2026
EVG4464	U122769017	60503	20/09/2026
EVH1933	U122791127	74550	20/09/2026
EVI0F42	U122770227	60503	20/09/2026
EVJ1644	A076969744	65992	24/09/2026
EVM1I59	U122844697	74550	20/09/2026
EVQ4H89	U122785407	74630	20/09/2026
EVR0773	U122834577	74550	20/09/2026
EVR5A74	U122874177	74550	20/09/2026
EVR9075	A076531455	55412	25/09/2026
EVS8801	U122799817	74550	20/09/2026
EVU6E36	A074928048	55500	24/09/2026
EVW6J93	A075133103	76332	24/09/2026
EVW8C16	U122667607	74550	20/09/2026
EVZ0800	A075028431	55412	23/09/2026
EWA8A30	U122898817	60503	21/09/2026
EWB5A62	U122860107	74550	20/09/2026
EWB7F90	U123112107	74550	21/09/2026
EWC3I82	U122797397	74550	20/09/2026
EWD1I68	U122702467	60503	20/09/2026
EWM0J26	U122878027	60503	20/09/2026
EWN7696	A075028865	55412	24/09/2026
EWP4112	U122738767	74550	20/09/2026
EWP4112	U122739207	74550	20/09/2026
EWS8890	U122842607	74550	20/09/2026
EWU8A77	U122775067	74550	20/09/2026
EWW3681	U122812807	74630	21/09/2026
EWY4G38	U122759007	74550	20/09/2026
EXH6E87	A076870055	57030	24/09/2026
EXJ4B69	U122582237	74550	19/09/2026
EXJ6368	U122681457	60503	20/09/2026
EXR1C26	A074802290	66532	24/09/2026
EXS5I63	U122643067	74630	20/09/2026
EXX8650	U122669357	60503	20/09/2026
EXZ7I41	A073018447	66020	25/09/2026
EYA9G41	A076531528	55412	25/09/2026
EYB8D35	U122718417	60503	20/09/2026
EYM7C66	U122561777	74550	19/09/2026
EYM8A94	U122352447	74550	19/09/2026
EYO9G50	A075206992	51851	25/09/2026
EYQ9B97	A072770366	54600	24/09/2026
EIN5A92	U122665507	74550	20/09/2026
EIP1A48	A073793050	60501	24/09/2026
EIQ8334	U122743827	74550	20/09/2026
EIX9009	U122786177	74550	20/09/2026
EIY2F92	U122704557	60503	20/09/2026
EJB6E79	U122835347	74550	20/09/2026
EJE9J08	U122812907	74550	20/09/2026
EJF8B98	U122426707	74550	19/09/2026
EJG6G80	U122761107	74550	20/09/2026
EJJ7718	U122824567	74550	20/09/2026
EJN5J59	A073509041	76331	25/09/2026
EJP0J63	U122914217	74550	21/09/2026
EJS5I56	U122876157	74550	20/09/2026
EJX2C68	U122878577	74550	20/09/2026
EJZ0F26	U122653307	74550	20/09/2026
EKB9I15	U122695647	60503	20/09/2026
EKF1371	U123052487	74630	21/09/2026
EKF4I19	U122891447	60503	21/09/2026
EKJ0G57	U122614907	60503	19/09/2026
EKK8H53	A075253630	51851	25/09/2026
EKN2J11	U122798167	74550	20/09/2026
EKN3056	A075253621	51851	25/09/2026
EKN3505	U122665947	74550	20/09/2026
EKN6458	U122685857	56732	20/09/2026
EKP6248	U122728867	60503	20/09/2026
EKZ5I81	A073087945	76332	24/09/2026
EKZ6836	U122805977	74550	20/09/2026
ELE7G95	A070937344	76332	24/09/2026
ELH5131	A073327725	60412	25/09/2026
ELI7F52	U122714237	56732	20/09/2026
ELR5442	U122632407	74550	19/09/2026
ELU8090	U122840307	74550	20/09/2026
ELY4E26	U122834027	74550	20/09/2026
ELY8J68	U122775407	74550	20/09/2026
EMH3I33	U122794097	74550	20/09/2026
EMJ6A35	U122876927	74550	20/09/2026
EMX4B47	U122653847	74550	20/09/2026
ENC6031	U122679367	74550	20/09/2026
END0F39	U122701707	60503	20/09/2026
ENE7G85	U122340897	74550	19/09/2026
ENG1658	U122827647	74550	20/09/2026
ENH2B73	A075253222	72930	24/09/2026
ENH3687	U122658027	56732	20/09/2026
ENK9B37	U122849977	74550	20/09/2026
ENM1B59	U122734917	74550	20/09/2026
ENQ0G88	U122736127	60503	20/09/2026
ENT1C30	A076970300	75870	25/09/2026
ENT3H85	A075028687	55412	24/09/2026
ENT9B87	U122775947	74550	20/09/2026
ENU0279	U122825337	74550	20/09/2026
ENU7H09	U122715777	56732	20/09/2026
ENX9764	A076530920	55414	24/09/2026
EOB7G43	U122660337	74630	20/09/2026
EOF5190	A076869952	57030	24/09/2026
EOI4J86	A076869979	57030	24/09/2026
EOJ0H49	A076870110	57030	24/09/2026
EOL7780	U123032907	74550	21/09/2026
EOL8172	U122393807	74550	18/09/2026
EON4G92	U123048087	74550	21/09/2026
EOO6772	U122842717	60503	20/09/2026
EOS0D14	U122706317	60503	20/09/2026
EOU0206	U122652637	74550	20/09/2026
EOV5F53	U122694007	60503	20/09/2026
EOX3705	U123041377	74550	21/09/2026
EOX6056	A073497060	60501	25/09/2026
EPC3472	U122798277	60503	20/09/2026
EPD5170	U122629317	60503	20/09/2026
EPF2F21	U122668477	74550	20/09/2026
EPH2D09	U122730627	74550	20/09/2026
EPL9H94	U122374667	74550	19/09/2026
EPM6276	U122818077	74550	20/09/2026
EPN6D43	U122761317	60503	20/09/2026
EPQ2696	U122857787	60503	20/09/2026
EPQ4D70	A076408580	75870	25/09/2026
EPR0883	U122684097	74550	20/09/2026
EPS3D97	U122588287	74550	19/09/2026
EPT2J49	U122819397	60503	20/09/2026
EPT3556	U122777157	60503	20/09/2026
EPV3108	U122764947	74550	20/09/2026
EPW9705	A073369002	51851	24/09/2026
EQB2A17	U122709067	74550	19/09/2026
EQJ8615	U122771437	74550	20/09/2026
EQJ8615	U122783977	74630	20/09/2026
EQU4G89	A073509050	57200	25/09/2026
ERA1J26	U122707307	60503	20/09/2026
ERB0G57	A073369010	76331	24/09/2026
ERB7409	U122325497	74550	19/09/2026
ERC0G19	A075028920	55412	24/09/2026
ERF4H46	A070128500	76252	24/09/2026
ERK0G13	A076531315	55412	25/09/2026
ERS5D67	U122756037	74550	20/09/2026
ERU9J55	U122812577	74550	20/09/2026
ERY1A54	U122777487	74550	20/09/2026
ERZ9G59	U122725787	74550	20/09/2026
ESG0I22	A076969477	59910	24/09/2026
ESN3I85	U122568487	56732	19/09/2026
ESU5A71	U122591587	74550	19/09/2026
ESW3A73	A076531382	55412	25/09/2026
ESZ8B47	U122634817	74550	20/09/2026
ETB6H54	U122839417	74550	20/09/2026
ETB7432	U122686517	60503	20/09/2026
ETC0H22	U122298437	74550	19/09/2026
ETD1H04	A076943257	75870	25/09/2026
ETD9833	U122334307	60503	19/09/2026
ETF5683	A073369029	76331	24/09/2026
ETO1A49	U122171937	74550	18/09/2026
ETP7F11	U122782217	74630	20/09/2026
ETS0125	U122386877	74550	19/09/2026
ETS2509	U122865487	60503	20/09/2026
ETS3527	U122792557	60503	20/09/2026
ETS3972	A076531099	55500	24/09/2026
ETV1H94	U122581467	56732	19/09/2026
ETW3I08	U122612267	74550	19/09/2026
ETZ4055	A076704449	51851	24/09/2026
EUE4E48	U122677717	74550	19/09/2026
EUG4E42	A076531129	54521	24/09/2026
EUO0793	A075886675	55412	24/09/2026
EUU1D49	U122632507	60503	20/09/2026
EUV1709	A076969701	75870	24/09/2026
EVC4J70	U122759777	60503	20/09/2026
EVF2B34	U122755047	60503	20/09/2026
EVH1058	A076969680	60412	24/09/2026
EVH8721	U122686187	74550	20/09/2026
EVI7I13	U122857017	74550	20/09/2026
EVK1J01	A076562148	55412	25/09/2026
EVM7523	U122729527	74630	20/09/2026
EVQ4H89	U122785627	74550	20/09/2026
EVR3874	U122783107	74630	20/09/2026
EVR7G06	U122774737	74630	20/09/2026
EVS0C62	A076673543	75870	25/09/2026
EVS9I88	U122717427	60503	20/09/2026
EVW6J93	U122793877	74550	20/09/2026
EVW7734	A070250764	75870	24/09/2026
EVX4A20	A070937336	76331	24/09/2026
EVZ0800	A075886667	55412	24/09/2026
EWA8C92	A076531030	55414	24/09/2026
EWB6481	A076870500	57030	24/09/2026
EWB8H62	A076969884	75870	24/09/2026
EWC7C42	U122358717	74550	19/09/2026
EWI0C91	U123046217	74550	21/09/2026
EWM6766	U122869887	60503	20/09/2026
EWP1627	U122647797	74550	20/09/2026
EWP4112	U122764727	74550	20/09/2026
EWS1D03	U122697517	60503	20/09/2026
EWT3D97	U122644387	74550	20/09/2026
EWW2H51	U122628987	74550	19/09/2026
EWX8C30	U122867687	74550	20/09/2026
EXF7372	U122734367	74550	20/09/2026
EXI1B63	U122586417	74550	19/09/2026
EXJ4B69	A076562202	55412	25/09/2026
EXN4999	A070147688	76331	25/09/2026
EXS4E00	U122726777	74550	20/09/2026
EXS9I40	U122808177	74550	20/09/2026
EXZ2C87	U122714127	60503	20/09/2026
EYA5J21	U122828527	74550	20/09/2026
EYB6J79	U122774847	60503	20/09/2026
EYD1654	A071203956	51851	24/09/2026
EYM7C66	U122656817	74550	20/09/2026
EYM9919	U122800587	74550	20/09/2026
EYP2B13	U122656377	74550	20/09/2026
EYW7J71	U122667157	56732	20/09/2026
EZD6C18	U122682667	74550	20/09/2026
EZN7553	U122629207	74550	20/09/2026
EZP1J35	A076531242	55412	25/09/2026
EZP4381	U122796187	74550	20/09/2026
EZX8J59	U122917297	74550	21/09/2026
EZY0F21	A073369053	60501	24/09/2026
FAB4F72	A076473137	76252	24/09/2026
FAC7I49	U122657917	74550	20/09/2026
FAC9E37	U122761647	60503	20/09/2026
FAE6J00	A075028814	55412	24/09/2026
FAF4744	U122850087	74550	20/09/2026
FAH9F17	A070169878	60501	24/09/2026
FAR4F56	U122679807	74550	20/09/2026
FAR6I39	U122713247	74550	20/09/2026
FAT2639	U122779797	74550	20/09/2026
FAW0B15	U122679257	74550	19/09/2026
FAX8C77	U122312737	74550	19/09/2026
FAX9G80	U122652207	74550	20/09/2026
FAY9I28	U122754387	74550	20/09/2026
FBD3H30	U122715007	60503	20/09/2026
FBE2D94	A074802281	66532	24/09/2026
FBJ0A80	U122657707	60503	20/09/2026
FBK0G08	U122835237	74550	20/09/2026
FBK1G45	A076870160	57030	24/09/2026
FBK3E22	U122933687	74550	21/09/2026
FBR5I22	A076531668	55412	25/09/2026
FBT5210	A076531200	55412	25/09/2026
FBT7964	U122608857	60503	19/09/2026
FBU4412	U122871207	74550	20/09/2026
FBY9B62	U122716877	60503	20/09/2026
FBZ1F59	U122839527	60503	20/09/2026
FBZ4H06	U122684427	60503	20/09/2026
FBZ4250	U122659127	74550	20/09/2026
FCE3F46	A070250748	54521	24/09/2026
FCG0712	U122798937	74550	20/09/2026
FCJ1E15	U122350467	60503	19/09/2026
FCN7H78	U122830067	74550	20/09/2026
FCP0H08	U122787827	74550	20/09/2026
FCS0152	A073133629	76331	25/09/2026
FCY0E45	U122297337	74550	19/09/2026
FCY7690	U122793767	74630	20/09/2026
FCZ9120	U122625807	74550	19/09/2026
FDD7F77	U122869007	60503	20/09/2026
FDF3J73	A073176867	75870	25/09/2026
FDL6A20	U122695207	60503	20/09/2026
FDN7H99	U122624257	60503	20/09/2026
FDP4F56	A076969795	75870	24/09/2026
FDT2026	A076970181	75870	25/09/2026
FDZ9E12	U122894197	60503	21/09/2026
FED0C27	U123088127	74550	21/09/2026
FEE2J47	U122299977	74550	19/09/2026
FEF0B55	U122414607	74550	19/09/2026
FEG3I21	A073793106	75870	24/09/2026
FEH1926	A075206941	51851	25/09/2026
FEH2578	U122775727	74550	20/09/2026
FEH4356	U122864497	74550	20/09/2026
FEL9C99	U123100007	74550	21/09/2026
FEP8A07	U122695097	74550	20/09/2026
FER0H26	U122323077	74550	19/09/2026
FET0C22	U122592137	74550	19/09/2026
FEV5814	U122530207	74550	18/09/2026
FEX8016	U122740087	74550	20/09/2026
FEX8016	U122862847	74630	20/09/2026
FEX8016	U122864057	74550	20/09/2026
FEY7H08	A073176875	75870	25/09/2026
FFB2B51	U122336717	74630	19/09/2026
FFF2054	A075886756	55412	24/09/2026
FFH6673	A076970025	75870	25/09/2026
FFL0565	U122809057	74550	20/09/2026
FFR3C41	U122711817	74550	20/09/2026
FFU2920	U122765277	74550	20/09/2026
FGD4F29	A073695821	76331	24/09/2026
FGE5A17	U122811147	74550	20/09/2026
FGM1G64	U122727767	74550	20/09/2026
FGN0086	U122668707	60503	20/09/2026
FGN5232	U122856907	74550	20/09/2026
FGO0914	U122629107	74550	20/09/2026
FGR5B79	U122716987	74550	20/09/2026
FGW0033	A076969612	59910	24/09/2026
FGW5A47	A076408459	75870	25/09/2026
FGX9G40	A076530912	55500	24/09/2026
FHA8746	A076927413	57030	24/09/2026
FHC2876	U122744157	74550	20/09/2026
FHC5750	A075028709	55412	24/09/2026
FHF1443	U122627667	60503	20/09/2026
FHK2F51	U122836007	74550	20/09/2026
FHK3G81	A075253109	72930	24/09/2026
FHN7A05	U122855807	74550	20/09/2026
FHN7G01	U122640867	74550	20/09/2026
FHO6I39	A075133090	60501	24/09/2026
FHW3G22	U122676727	74550	19/09/2026
FHY7F83	A075206950	76331	25/09/2026
FHZ5H67	A076704465	51851	24/09/2026
FIC5768	U122314607	74550	19/09/2026
FII0E50	U122223087	56732	18/09/2026
FIM8C83	U122646587	74550	20/09/2026
FIO1743	U122581907	60503	19/09/2026
FIQ4673	A075028610	55412	24/09/2026
FIQ5H81	U122715667	74550	20/09/2026
FIR5860	U122865607	74550	20/09/2026
FIU5C77	U122327037	74630	19/09/2026
FIU6D72	A076162549	76332	24/09/2026
FIY8160	U122707857	60503	20/09/2026
FJC4679	U122756367	74550	20/09/2026
FJJ7016	A075886780	55412	24/09/2026
FJN3J58	U122725237	74550	20/09/2026
FJN9B31	A073176832	53710	24/09/2026
FJR2F13	A076531021	55090	24/09/2026
FJV4650	A076531587	55412	25/09/2026
FJZ3A84	A073793025	54526	24/09/2026
FKA8532	A076531170	55412	25/09/2026
FKG8J30	U122585107	74550	19/09/2026
FKI6A01	A073793009	76252	24/09/2026
FKJ9J83	U122826007	74550	20/09/2026
FKJ9J83	U122843817	74550	20/09/2026
FKK2A66	U122755817	74630	20/09/2026
FKP8I91	U122625247	74550	20/09/2026
FKR4G27	U122789697	74550	20/09/2026
FKR4G27	U122800707	74550	20/09/2026
FKR4G27	U122667927	74550	20/09/2026
FKU5D88	U122811697	74550	20/09/2026
FKX1F64	U122852507	60503	20/09/2026
FKX2883	A075886829	76331	25/09/2026
FKY0928	U122638667	56732	20/09/2026
FLA9I15	U122712807	74550	20/09/2026
FLD0B41	U122831387	74550	20/09/2026
FLD7I25	A075110979	60501	25/09/2026
FLE2D37	U122799267	74630	20/09/2026
FLF3B08	U122655937	74550	20/09/2026
FLI9H25	U122299647	74550	19/09/2026
FLN3C59	U122720397	74550	20/09/2026
FLR5C19	A076969841	75870	24/09/2026
FLS1C82	U122768577	74550	20/09/2026
FLT5F61	U122687617	74550	19/09/2026
FLU8286	U122688717	60503	20/09/2026
FMD3F51	A076969558	59910	24/09/2026
FMD6D91	A075253567	75870	25/09/2026
FMH1601	U122738877	60503	20/09/2026
FMI4F64	U122305367	74550	19/09/2026
FMJ0C52	A075253419	66020	24/09/2026
FMJ0C52	A075253435	66532	24/09/2026
FMJ8E41	A076531293	55412	25/09/2026
FML1G43	A073018463	75870	25/09/2026
FMQ0E57	A075028440	55412	24/09/2026
FMS1B25	U122859877	74550	20/09/2026
FMU9045	A076673365	75870	25/09/2026
FMV0436	A073456126	75870	25/09/2026
FMY8578	U122878357	74550	20/09/2026
FNC5A44	U122607647	74550	19/09/2026
FNC5C20	U122694877	74550	20/09/2026
FNC5G24	A075253338	55680	24/09/2026
FNC6986	U122574427	74630	19/09/2026
FNH7G32	A076870497	57030	24/09/2026
FNJ6D42	U122657807	74710	20/09/2026
FNJ7010	A075028636	55412	24/09/2026
FNJ9I12	U122687407	60503	20/09/2026
FNL4G48	U122666387	60503	20/09/2026
FNO5665	A073087937	76332	24/09/2026
FNR0589	A076969973	75870	25/09/2026
FNW4J54	U123026417	60503	21/09/2026
FNZ1E70	U122919167	74550	21/09/2026
EZH9A45	A076408645	75870	25/09/2026
EZO1C59	U122741627	74550	20/09/2026
EZP4B21	U122755267	60503	20/09/2026
EZX8A34	U122560787	74550	19/09/2026
EZY0E73	U122836887	74550	20/09/2026
EZZ8I64	U122784207	74550	20/09/2026
FAC6C64	U122645377	74550	20/09/2026
FAC7I49	U122874837	60503	20/09/2026
FAD4977	U122858447	74550	20/09/2026
FAF1B67	U122576847	74550	19/09/2026
FAG3A91	U122883197	74550	21/09/2026
FAM0953	U122870547	74550	20/09/2026
FAR6I39	U122712917	60503	20/09/2026
FAS1H59	U122639547	74550	20/09/2026
FAT7H86	U122830727	74550	20/09/2026
FAX6346	U122810487	60503	20/09/2026
FAX8C77	U122674417	74550	19/09/2026
FAY0D64	U123087247	74550	21/09/2026
FAY9I28	U122754497	74550	20/09/2026
FBD9F45	U122642517	74630	20/09/2026
FBI4D64	U122814227	74550	20/09/2026
FBJ8012	U122900687	74550	21/09/2026
FBK1G45	U122761097	74630	20/09/2026
FBK2J62	U122631847	74550	20/09/2026
FBO7J17	U122842507	74550	20/09/2026
FBR5311	A076531196	55412	25/09/2026
FBT7065	A075253273	66532	24/09/2026
FBT9B37	U122713357	60503	20/09/2026
FBX2F45	U122699937	60503	20/09/2026
FBZ1D34	U122716107	74550	20/09/2026
FBZ2735	U122784747	60503	20/09/2026
FBZ4159	A076970173	75870	25/09/2026
FBZ4250	U122659787	74630	20/09/2026
FCE8H25	A073230918	54521	24/09/2026
FCI2E18	U122812247	74550	20/09/2026
FCJ4719	A073793084	75870	24/09/2026
FCO7H20	A070034360	60501	25/09/2026
FCP0H08	U122729307	56732	20/09/2026
FCS2628	A075028504	55412	24/09/2026
FCY3905	A076735514	76252	24/09/2026
FCY7690	U122795197	74550	20/09/2026
FDB9114	U122579157	74550	19/09/2026
FDE6D28	A076870446	57030	24/09/2026
FDJ0G90	U122648347	74550	20/09/2026
FDL6D73	U122717537	60503	20/09/2026
FDP0A62	U122630087	60503	20/09/2026
FDP6439	U123031147	60503	21/09/2026
FDZ4E35	A075028750	55412	24/09/2026
FEA5519	U123041817	74550	21/09/2026
FED0C27	U122893647	60503	21/09/2026
FEE6G85	U122803337	74550	20/09/2026
FEF0B55	U122717317	74550	19/09/2026
FEG3597	A073793068	75870	24/09/2026
FEH2I75	U122799707	74550	20/09/2026
FEH4057	A076408610	75870	25/09/2026
FEI0166	A072770374	76331	24/09/2026
FEN9620	A076673373	75870	25/09/2026
FEP8786	U122806637	74550	20/09/2026
FER9D99	A073369045	51930	24/09/2026
FET0C22	U122592247	74550	19/09/2026
FEW7F99	A075207026	76331	25/09/2026
FEX8016	U122724907	74550	20/09/2026
FEX8016	U122863837	74550	20/09/2026
FEX8016	U122874407	74550	20/09/2026
FFA1716	U122685747	60503	20/09/2026
FFF0J74	U122737557	56732	20/09/2026
FFG0070	U122830837	74550	20/09/2026
FFK2E03	A073793092	75870	24/09/2026
FFQ5C92	A076531358	55412	25/09/2026
FFU2C09	U122647687	74550	20/09/2026
FFV3E04	U122823467	74550	20/09/2026
FGD5927	U122420107	74630	19/09/2026
FGI9149	U122662427	74550	20/09/2026
FGN0B71	U122735577	74710	20/09/2026
FGN0726	A076969876	75870	24/09/2026
FGO0279	U122844037	74550	20/09/2026
FGQ7E53	U122608747	74550	19/09/2026
FGV0554	U123070417	74550	21/09/2026
FGW0033	A076969639	65992	24/09/2026
FGW5J02	U122373237	74550	19/09/2026
FGZ1176	A073793122	67690	24/09/2026
FHB9398	A076673608	75870	25/09/2026
FHC4830	A070169924	60501	24/09/2026
FHC5948	A075886764	55412	24/09/2026
FHJ7117	U123024217	60503	21/09/2026
FHK3G81	A075253095	55500	24/09/2026
FHK5H23	U122377527	74550	19/09/2026
FHN7A05	U122652417	74630	20/09/2026
FHO6I39	U122692457	60503	20/09/2026
FHV4D87	U122786947	74550	20/09/2026
FHW3432	U122649997	74550	20/09/2026
FHZ4H89	U122724687	74550	20/09/2026
FIC0H13	U122717757	60503	20/09/2026
FID5J05	A075028946	55412	24/09/2026
FII8A72	A075886560	55412	24/09/2026
FIN4A03	U122623597	60503	20/09/2026
FIQ4399	A075028997	55412	24/09/2026
FIQ5H10	U122785307	74550	20/09/2026
FIR4H41	U122834797	74550	20/09/2026
FIU1E04	U122708627	74550	20/09/2026
FIU5563	U122771007	56732	20/09/2026
FIY5552	U122811037	74550	20/09/2026
FIZ7D78	A076562075	55412	25/09/2026
FJG1809	A076562113	55412	25/09/2026
FJN3E16	A075253087	55500	24/09/2026
FJN7D88	U122675187	74550	19/09/2026
FJQ7G33	U122718087	60503	20/09/2026
FJU4353	U122729417	74550	20/09/2026
FJY3H22	U122777707	74550	20/09/2026
FKA8B33	A076943192	55500	24/09/2026
FKB2F84	A076969671	60412	24/09/2026
FKI2D47	A076927391	57030	24/09/2026
FKI9191	U122770447	74550	20/09/2026
FKJ9J83	U122639767	74550	20/09/2026
FKJ9J83	U122642957	74550	20/09/2026
FKK5J39	U122789147	74550	20/09/2026
FKQ6H35	A076562156	55412	25/09/2026
FKR4G27	U122796847	74550	20/09/2026
FKR4G27	U122800917	74630	20/09/2026
FKR5B25	A076969663	60412	24/09/2026
FKW3G67	A076970092	75870	25/09/2026
FKX2E56	U122821157	60503	20/09/2026
FKX3C89	U122828307	74550	20/09/2026
FKZ5D57	A075886810	57380	25/09/2026
FLB3E87	U122773087	74550	20/09/2026
FLD5H23	A075253397	66532	24/09/2026
FLD7I52	U122777817	74550	20/09/2026
FLE2D37	U122800807	74630	20/09/2026
FLI9H25	U122361807	74550	19/09/2026
FLM3F30	U122567827	74550	19/09/2026
FLQ8H55	U122878797	74550	20/09/2026
FLR9250	A076531374	55412	25/09/2026
FLT4B49	U122813347	74550	20/09/2026
FLU8A55	A075886632	55412	24/09/2026
FLY9J81	U122693337	56732	20/09/2026
FMD5I41	U122298217	74550	19/09/2026
FME8149	A076870551	59910	24/09/2026
FMI3J30	U122654177	74550	20/09/2026
FMI9F88	U122386437	74550	19/09/2026
FMJ0C52	A075253427	66102	24/09/2026
FMJ2J80	U122851297	60503	20/09/2026
FML1G43	A073018455	66020	25/09/2026
FMM4H75	U122867577	74550	20/09/2026
FMR2J12	U122692787	74550	20/09/2026
FMT9G92	U122841287	60503	20/09/2026
FMV0J01	U122692237	74550	20/09/2026
FMW2658	A076673357	75870	25/09/2026
FNB6454	U122302727	74550	19/09/2026
FNC5C20	U122694657	60503	20/09/2026
FNC5G24	A075253281	65992	24/09/2026
FNC6F81	U122868347	60503	20/09/2026
FNG3J49	A076927502	57030	24/09/2026
FNJ0158	U122835017	60503	20/09/2026
FNJ6D42	U122796407	74630	20/09/2026
FNJ7010	A076562121	55412	25/09/2026
FNL2047	A076496870	76331	25/09/2026
FNM4E81	U122761537	60503	20/09/2026
FNO7F10	U122660887	74550	20/09/2026
FNU3B36	A076673535	75870	25/09/2026
FNY0J25	U122682777	74550	19/09/2026
FNZ6I33	U122685197	74550	20/09/2026

FNZ7937	U122781887	74550	20/09/2026
FOD2F84	U122776167	74550	20/09/2026
FOD3C25	U122644717	74550	20/09/2026
FOE2E86	U122872857	74550	20/09/2026
FOF7C74	A075028652	55412	24/09/2026
FOI5G87	U122814447	74550	20/09/2026
FOJ2882	U122656267	74550	20/09/2026
FOL9B30	U122839087	60503	20/09/2026
FOO5B61	U122863397	74550	20/09/2026
FOR9B34	U122736017	74550	20/09/2026
FOT2I71	A076531072	55500	24/09/2026
FOT8H60	U122875497	60503	20/09/2026
FOY8501	U122789477	74550	20/09/2026
FPA5H77	U122699387	60503	20/09/2026
FPC1G97	A076870012	57030	24/09/2026
FPE1E96	U122615127	60503	19/09/2026
FPE7G39	U122309217	60503	19/09/2026
FPH0380	U122723037	60503	20/09/2026
FPI4C72	U122832597	60503	20/09/2026
FPJ5B87	A076969850	75870	24/09/2026
FPL0E35	U122629097	74550	19/09/2026
FPN3033	A075253583	75870	25/09/2026
FPQ7216	A075886691	55500	24/09/2026
FPV8593	A073793041	76252	24/09/2026
FPZ0F43	U122296897	74550	19/09/2026
FQA9I71	A075253524	75870	25/09/2026
FQB4E23	U122635917	74550	19/09/2026
FQB4E23	U122637017	74710	19/09/2026
FQH9G83	U122776717	60503	20/09/2026
FQL2H64	U122667487	60503	20/09/2026
FQO7I18	A070250756	54521	24/09/2026
FQS9B78	U122587517	60503	19/09/2026
FQW1B60	U122648897	74550	20/09/2026
FQY7C97	U122799377	74550	20/09/2026
FQZ3J54	A076969981	75870	25/09/2026
FRA8298	A076473110	76251	24/09/2026
FRF2367	U122702687	74550	20/09/2026
FRG9A92	U123037747	60503	21/09/2026
FRJ7I35	U122635587	56732	20/09/2026
FRN0019	U122740527	74550	20/09/2026
FRN9837	U122648017	74550	20/09/2026
FRP4649	A076969698	65992	24/09/2026
FRS4E39	U122781667	60503	20/09/2026
FRT0850	U122584767	74550	19/09/2026
FRW1J30	A076969434	59910	24/09/2026
FSB4F80	U122869667	74550	20/09/2026
FSC3D60	U122792117	74550	20/09/2026
FSF5I55	U122855477	74550	20/09/2026
FSF7767	U122791457	74550	20/09/2026
FSH5I92	A076408556	75870	25/09/2026
FSJ4C83	A076531145	55412	25/09/2026
FSL5309	U122758017	74630	20/09/2026
FSM1G99	A076969914	75870	24/09/2026
FSP0103	A074202284	65300	25/09/2026
FSP4D60	A073230942	55500	25/09/2026
FSQ8428	U122635257	74630	20/09/2026
FSZ8066	A076870276	57030	24/09/2026
FTE3I92	U122339687	74550	19/09/2026
FTF1541	U122810157	74550	20/09/2026
FTK3842	U122769787	74550	20/09/2026
FTS7F16	U122626237	60503	20/09/2026
FTV0G56	U122734807	60503	20/09/2026
FTW0C41	U122740207	60503	20/09/2026
FTY3G63	U122734477	74550	20/09/2026
FUD4B87	A073509017	76331	25/09/2026
FUG1389	A076943206	55500	24/09/2026
FUI4I93	U122316587	74550	19/09/2026
FUK9C57	U122828637	74550	20/09/2026
FUO8503	U122670237	60503	20/09/2026
FUQ9F44	U122386107	74550	19/09/2026
FUY0G18	U122642297	56732	20/09/2026
FUY9I62	A076927588	57030	24/09/2026
FVA2D95	U122639877	74550	19/09/2026
FVD3D36	A076927472	57030	24/09/2026
FVF0030	A070128497	76252	24/09/2026
FVH7757	U122825227	74550	20/09/2026
FVM1I57	A076927464	57030	24/09/2026
FVN5D58	A075886551	55412	24/09/2026
FVR0668	A076870101	57030	24/09/2026
FVR2D58	A076531340	55412	25/09/2026
FVT5D07	A076531102	55500	24/09/2026
FVU3D14	U122643397	74550	20/09/2026
FVY9J44	U122694987	60503	20/09/2026
FWC5E07	A076870187	57030	24/09/2026
FWD2G15	A075028539	55412	24/09/2026
FWG4J36	U122592467	74550	19/09/2026
FWJ7E46	U122700157	74630	20/09/2026
FWL3148	A074969003	55500	24/09/2026
FWO1E38	U122785077	60503	20/09/2026
FWQ5470	U122727437	74550	20/09/2026
FWQ8C53	A075252978	54521	24/09/2026
FWU2C40	A076869960	57030	24/09/2026
FWW1E28	U122805867	74550	20/09/2026
FWY5G04	U123024327	74550	21/09/2026
FWY5G04	U123052157	74550	21/09/2026
FWZ2I66	A075253605	75870	25/09/2026
FXC3512	U122735907	56732	20/09/2026
FXF3E33	A076927510	57030	24/09/2026
FXH7526	U122634377	60503	20/09/2026
FXI5178	U122845577	74550	20/09/2026
FXL9C16	A073327687	55500	21/09/2026
FXP3506	A070169886	51851	24/09/2026
FXR6017	U122836557	60503	20/09/2026
FXT4I57	U122700377	60503	20/09/2026
FXU8F26	U122665617	74550	20/09/2026
FXW5B26	A074802273	66532	24/09/2026
FXX8I76	U122732507	74550	20/09/2026
FXZ7B56	A076735565	76332	25/09/2026
FYA9C80	U122641527	60503	20/09/2026
FYB1J71	A075253265	66700	24/09/2026
FYB7D28	U122851077	74550	20/09/2026
FYE8B26	U122646697	74550	20/09/2026
FYH3B94	U122744817	56732	20/09/2026
FYH3379	U123061617	60503	21/09/2026
FYH8D33	U122809497	60503	20/09/2026
FYI6H96	U122655167	74550	20/09/2026
FYM2I77	A076531048	55414	24/09/2026
FYN1E61	U122641637	74550	19/09/2026
FYO1F01	U122824347	74550	20/09/2026
FYS1920	U122776937	74550	20/09/2026
FYU3C41	A076531480	55412	25/09/2026
FYX4F26	U122875277	74550	20/09/2026
FZB8H42	A073695830	76331	24/09/2026
FZC4929	U122658807	74550	20/09/2026
FZF1H01	U122599067	74630	19/09/2026
FZF7F66	U122815987	74550	20/09/2026
FZH3J75	U122374557	74550	19/09/2026
FZJ8F43	U122625467	60503	20/09/2026
FZL3234	U122869227	74550	20/09/2026
FZL5B49	A072726243	55500	25/09/2026
FZP9E30	A075253346	66020	24/09/2026
FZP9E30	A075253362	66532	24/09/2026
FZU6G64	A076408629	75870	25/09/2026
FZX2093	A073230926	51851	25/09/2026
GAD3A96	U122732717	74550	20/09/2026
GAG8H71	U122790797	74550	20/09/2026
GAH8G66	U122359597	74550	19/09/2026
GAJ7J58	A076530904	55411	24/09/2026
GAK3125	U122784637	74550	20/09/2026
GAM5A27	A076673519	75870	25/09/2026
GAO0D31	U122830947	74550	20/09/2026
GAO8D76	U122708957	60503	20/09/2026
GAU2B59	A076408521	75870	25/09/2026
GAW7G17	U122696747	74550	20/09/2026
GAY3B77	A076704481	76332	24/09/2026
GAY4E45	A073133580	75870	25/09/2026
GBD7134	A076969493	59910	24/09/2026
GBI9C37	A076408661	75870	25/09/2026
GBL6H03	U122852067	74550	20/09/2026
GBN0C01	U122707527	74550	20/09/2026
GBP6J17	U122756477	74550	20/09/2026
GBR2G05	U122298007	74550	19/09/2026
GBS5A84	U122629977	60503	19/09/2026
GBT8G19	U122662977	74550	20/09/2026
GBU5J92	U122787387	74550	20/09/2026
GBY7H67	A075206968	51851	25/09/2026
GBZ0C80	A076735530	76252	24/09/2026
GCC0G64	U122703237	74550	20/09/2026
GCJ0H08	U122848877	74550	20/09/2026
GCM6C88	U122680027	74550	19/09/2026
GCN6E49	U122790247	74550	20/09/2026
FOD2B06	U123045117	74550	21/09/2026
FOD2F84	U122812797	74550	20/09/2026
FOD8A32	U122762087	74550	20/09/2026
FOF7A45	U123088567	60503	21/09/2026
FOG4A84	U122772107	74550	20/09/2026
FOJ0I91	A076969566	59910	24/09/2026
FOL5712	U122684107	74550	19/09/2026
FOM4F74	U122862307	74550	20/09/2026
FOP8J47	A075028571	55412	24/09/2026
FOT1E33	U122700597	60503	19/09/2026
FOT7E46	U122732497	60503	20/09/2026
FOV3I24	A073368987	76332	24/09/2026
FOZ7719	U122650217	60503	20/09/2026
FPB0132	U122819837	74550	20/09/2026
FPC7D25	U122810267	74550	20/09/2026
FPE1G88	U122758567	74550	20/09/2026
FPF5F99	U122360917	74630	19/09/2026
FPI3F27	U122327697	74630	19/09/2026
FPJ3128	U122818297	74550	20/09/2026
FPK5A39	U123053257	74630	21/09/2026
FPN1H12	U122809387	74550	20/09/2026
FPO9946	A076735557	76252	24/09/2026
FPV5D34	A075253460	75870	25/09/2026
FPY0E79	A076531013	55500	24/09/2026
FPZ6823	A073087953	76251	24/09/2026
FQB0669	U122608207	74550	19/09/2026
FQB4E23	U122636807	74710	19/09/2026
FQC8I98	U122572117	60503	19/09/2026
FQI6A70	U122722267	74550	20/09/2026
FQM2D93	A075133219	60501	24/09/2026
FQO8C79	U122786397	74550	20/09/2026
FQU7A19	U122741297	74550	20/09/2026
FQW1B60	U122782327	74550	20/09/2026
FQZ2F47	U122871427	74550	20/09/2026
FRA7J18	A076408599	75870	25/09/2026
FRE6C91	U122625907	60503	20/09/2026
FRG1G14	U122721057	74550	20/09/2026
FRI4H07	A076970203	75870	25/09/2026
FRK8J82	A076969728	60412	24/09/2026
FRN2C06	A075028849	55412	24/09/2026
FRO2A96	U122861637	74550	20/09/2026
FRR9052	A076870063	57030	24/09/2026
FRS7E81	U122334517	74630	19/09/2026
FRV0J94	U122867247	74550	20/09/2026
FSA2E86	U122812467	74550	20/09/2026
FSB8989	U122709727	56732	20/09/2026
FSD8C80	U122709397	60503	20/09/2026
FSF7723	A075253664	54526	25/09/2026
FSG3G72	U122803667	74550	20/09/2026
FSI7035	U122657587	60503	20/09/2026
FSJ4I28	U122880007	60503	20/09/2026
FSL9568	U122834687	74550	20/09/2026
FSO2I99	A075028660	55412	24/09/2026
FSP3A70	U122669807	60503	20/09/2026
FSP6784	A076408564	75870	25/09/2026
FSY0G55	U123030707	74550	21/09/2026
FTC9B30	U122821607	74550	20/09/2026
FTE4I24	U122765167	74550	20/09/2026
FTH6C22	U122938197	60503	21/09/2026
FTL1B91	U122734587	74550	20/09/2026
FTU5E08	U122618867	56732	19/09/2026
FTV9G40	A071381048	76331	24/09/2026
FTW1J38	A076408467	75870	25/09/2026
FUB4D40	U122857127	74550	20/09/2026
FUF1H66	U122644057	60503	20/09/2026
FUI1F58	U122838207	74550	20/09/2026
FUK5J45	U122802787	74550	20/09/2026
FUM1D91	A076969590	59910	24/09/2026
FUP1F44	A073133637	51851	25/09/2026
FUR9J27	U122810597	74550	21/09/2026
FUY9I62	U122728107	74550	20/09/2026
FVA1H56	U122689607	74550	19/09/2026
FVD3D36	A076869910	57030	24/09/2026
FVE3F37	A073456134	75870	25/09/2026
FVF2F88	U122359047	60503	19/09/2026
FVJ5H95	A076408491	75870	25/09/2026
FVM3282	A076673420	75870	25/09/2026
FVO0B24	U122344417	74550	19/09/2026
FVR2B60	U122814337	74550	20/09/2026
FVS8306	A075886543	55412	24/09/2026
FVT6454	U122868237	74550	20/09/2026
FVV4260	A074928072	55500	24/09/2026
FWC0G20	A076870080	57030	24/09/2026
FWC7B24	U122371477	74550	19/09/2026
FWE2B23	U122862297	74630	20/09/2026
FWI1E04	A076970084	75870	25/09/2026
FWK8J28	U122877147	74550	20/09/2026
FWM1A81	U122854927	74550	20/09/2026
FWP7003	A073327601	55500	21/09/2026
FWQ8B77	U122375327	74550	19/09/2026
FWR9097	U122711047	74630	20/09/2026
FWV6333	A076162573	76332	24/09/2026
FWX1E54	U122739097	60503	20/09/2026
FWY5G04	U123047977	74630	21/09/2026
FWZ1J35	U122668147	74550	20/09/2026
FWZ5B88	U122630857	60503	20/09/2026
FXD9D34	A076870470	57030	24/09/2026
FXH6459	A076531218	55412	25/09/2026
FXI1A72	A076927375	57030	24/09/2026
FXI6C17	U122638117	74550	20/09/2026
FXP1I29	A073509025	76332	25/09/2026
FXP5J73	U123077237	74550	21/09/2026
FXS8E86	A075028563	55412	24/09/2026
FXT4I57	U122705547	60503	20/09/2026
FXU8F26	U122665727	74550	20/09/2026
FXX0C96	U123086587	74550	21/09/2026
FXX8I76	U122762967	74550	20/09/2026
FYA4206	A075206984	51851	25/09/2026
FYB1J71	A075253257	65992	24/09/2026
FYB5E87	A073456100	75870	25/09/2026
FYC8J05	U122823907	74550	20/09/2026
FYG2099	U122743497	74550	20/09/2026
FYH3379	U122711267	60503	20/09/2026
FYH3379	A076969450	59910	24/09/2026
FYI6C43	U122731397	74550	20/09/2026
FYI7736	U122810377	74550	20/09/2026
FYM3I50	U122713687	60503	20/09/2026
FYN1890	U122739317	56732	20/09/2026
FYP7B76	U122653627	74550	19/09/2026
FYT1D94	U122811477	74550	20/09/2026
FYW7B45	A076562059	55412	25/09/2026
FYX4F26	U122680467	60503	20/09/2026
FZB9D93	U122739537	74550	20/09/2026
FZE1G11	U122745587	60503	20/09/2026
FZF7F66	U122771877	60503	20/09/2026
FZF7F66	U122817747	74550	20/09/2026
FZH3370	U122666057	74550	20/09/2026
FZK0505	U122680137	60503	20/09/2026
FZL3413	A076473145	76252	24/09/2026
FZM5J38	U122853277	74550	20/09/2026
FZP9E30	A075253354	66102	24/09/2026
FZS0F93	A076970211	75870	25/09/2026
FZU9A65	U122874507	74550	20/09/2026
FZZ5A96	U122710057	74550	20/09/2026
GAG2950	U122720407	74550	19/09/2026
GAG8H71	U122792997	74550	20/09/2026
GAI2603	U122699607	60503	20/09/2026
GAJ7679	A075253591	75870	25/09/2026
GAL9E14	U122711607	74550	20/09/2026
GAO0B58	A076943222	76332	25/09/2026
GAO6H27	U122877587	60503	20/09/2026
GAP5C08	U122714897	60503	20/09/2026
GAW5C68	U122839967	74550	20/09/2026
GAX8740	A076969442	59910	24/09/2026
GAY3G07	U122730297	74550	20/09/2026
GBD2353	U122745037	74550	20/09/2026
GBG0F64	U122760217	74550	20/09/2026
GBL1J11	U122670017	60503	20/09/2026
GBM6H69	U122716437	60503	20/09/2026
GBN5927	U122698837	60503	20/09/2026
GBP7C55	A076969523	59910	24/09/2026
GBS3E27	U122920047	74550	21/09/2026
GBS9A68	A076970114	75870	25/09/2026
GBT8G19	U122663197	74550	20/09/2026
GBW4C69	A075886799	76331	25/09/2026
GBY8580	U122746027	60503	20/09/2026
GCA2A74	U123071297	74550	21/09/2026
GCD8E21	U122373907	74550	19/09/2026
GCK1877	U122692127	74550	20/09/2026
GCM8H52	A076870381	57030	24/09/2026
GCW8E00	A075252986	53800	24/09/2026
GCY7C32	A075253540	75870	25/09/2026
GCZ6I05	U122418447	74550	19/09/2026
GDA8D18	U122805757	74550	20/09/2026
GDD8J21	U122828857	74550	20/09/2026
GDF3F11	U122819067	60503	20/09/2026
GDH5E63	U122849097	60503	20/09/2026
GDI4A87	A076969574	59910	24/09/2026
GDJ1A61	U122776057	74550	20/09/2026
GDK9A66	U122763297	74550	20/09/2026
GDL0D59	U122731947	74550	20/09/2026
GDL0D59	U122756587	74630	20/09/2026
GDL0D59	U122758347	74550	20/09/2026
GDL8G50	U122324947	74550	19/09/2026
GDN3B92	U122734697	74550	20/09/2026
GDP1509	U122835457	60503	20/09/2026
GDV3H98	U122868677	74550	20/09/2026
GEA5C15	U122869337	74550	20/09/2026
GEC4F09	U122807627	74550	20/09/2026
GED2G75	U122799047	74550	20/09/2026
GED9G62	U122866587	74550	20/09/2026
GEG1G25	U122731287	56732	20/09/2026
GEH5H86	A076969949	75870	24/09/2026
GEL1D44	A075253028	55500	24/09/2026
GEL6A92	U122757357	74550	20/09/2026
GEM4J04	A070169932	60501	24/09/2026
GER4B21	U122695867	74550	20/09/2026
GEU8C66	U122646037	74550	20/09/2026
GFA5H45	U122659907	74550	20/09/2026
GFC0I34	A076969752	75870	24/09/2026
GFC4453	U122691807	60503	20/09/2026
GFE4I51	U122414157	74630	19/09/2026
GFF4H85	A076927340	57030	24/09/2026
GFH6B79	A076970238	75870	25/09/2026
GFH7909	A076969868	75870	24/09/2026
GFJ9D88	A076969760	75870	24/09/2026
GFM5E46	U122617877	74550	19/09/2026
GFO1518	U122704667	74550	20/09/2026
GFR6E01	U122708187	74550	20/09/2026
GFS4699	U122810927	60503	20/09/2026
GFU9I23	A076531056	60501	24/09/2026
GFW7H13	A076531633	55412	25/09/2026
GFX6B47	U122732937	74630	20/09/2026
GFY0337	U122744487	74550	20/09/2026
GFY9J83	U122568607	74550	19/09/2026
GGD0D63	U122633607	74550	20/09/2026
GGD7I77	U122639327	74550	20/09/2026
GGF3309	A074968996	55500	24/09/2026
GGG5G01	U122568817	74550	19/09/2026
GGG7J43	U122829187	60503	20/09/2026
GGG7459	U122882317	74550	21/09/2026
GGG9448	U122720947	74550	20/09/2026
GGI4J73	U122824677	74550	20/09/2026
GGK5F42	A073695791	76331	24/09/2026
GGL6B33	U122853497	74550	20/09/2026
GGM1E88	U122859767	74630	20/09/2026
GGO6J20	U122845137	60503	20/09/2026
GGS5C90	U122680687	74550	20/09/2026
GGT5B54	U122595107	74550	19/09/2026
GGV3275	U122338587	74550	19/09/2026
GGZ6A84	U122664407	74550	20/09/2026
GHB5E96	A076869995	57030	24/09/2026
GHF9960	U122759887	74550	20/09/2026
GHH2H37	A076196222	55411	25/09/2026
GHK2G02	U122770557	74550	20/09/2026
GHP6J90	U122767257	60503	20/09/2026
GHP6J90	U122849647	60503	20/09/2026
GHR1B03	U122829307	74550	20/09/2026
GHT4G96	A070169940	60501	24/09/2026
GHU1F25	U122650007	74550	20/09/2026
GHV9557	U122375987	74550	19/09/2026
GIE7I15	U122697297	60503	20/09/2026
GII0D57	U122730957	74550	20/09/2026
GIK6C89	U122788267	74550	20/09/2026
GIK7I70	U122671227	74550	19/09/2026
GIM4D40	U122669577	74550	20/09/2026
GIN3F53	U123098137	74550	21/09/2026
GIO8B17	U122816207	60503	20/09/2026
GIQ4379	U122839857	56732	20/09/2026
GIT3F33	U122873407	74550	20/09/2026
GIV8B45	U122598307	74550	19/09/2026
GJF9B83	U122381157	74550	19/09/2026
GJK2J62	U122754827	74550	20/09/2026
GJO4B07	A076970165	75870	25/09/2026
GJP5H89	U122721937	74550	19/09/2026
GJQ6F73	U123047317	60503	21/09/2026
GJQ6I44	U122651427	74550	20/09/2026
GJT0C97	U122631297	74550	19/09/2026
GJY5860	A076970149	75870	25/09/2026
GKB6J88	U122361907	74550	19/09/2026
GKG5F07	U122787497	74550	20/09/2026
GKG9H53	U122716327	60503	20/09/2026
GQH8702	U122491597	74550	18/09/2026
GWA6158	U122788707	60503	20/09/2026
GYE7J00	U122763407	74550	20/09/2026
GZZ1960	U122701587	60503	20/09/2026
HAH2125	U122750107	74550	21/09/2026
HCD6006	A075253478	75870	25/09/2026
HDB5A03	U122721827	74550	20/09/2026
HDH1H80	U122871757	60503	20/09/2026
HEI5917	U122569477	56732	19/09/2026
HFP7556	U122575527	60503	19/09/2026
HGX7903	U122579607	74550	19/09/2026
HHT9C81	U122694547	60503	20/09/2026
HIK6126	A072770358	54521	24/09/2026
HIO1C63	U122734147	74550	20/09/2026
HIU1D65	A076969965	75870	25/09/2026
HJH2303	A075886748	55412	24/09/2026
HKG2C78	U122870877	74550	20/09/2026
HLB2088	U122645927	74550	20/09/2026
HLE8414	U122747677	60503	20/09/2026
HMY0B45	U122871097	74550	20/09/2026
HMZ1480	U122759997	74550	20/09/2026
HNA8121	U122650547	74550	20/09/2026
HOD5H04	U122668367	60503	20/09/2026
HOE7I57	U122712367	60503	20/09/2026
HVX0G62	U122840627	60503	20/09/2026
HVX0G62	U122764177	74550	20/09/2026
IKS7878	U121782107	74550	16/09/2026
IRT2E63	U122754937	74550	20/09/2026
IWF5G52	A076673497	75870	25/09/2026
IZA1G13	U122697957	60503	20/09/2026
IZV4D30	U122756707	74550	20/09/2026
JCX0J90	A076531625	55412	25/09/2026
JGB4747	U122856137	60503	20/09/2026
JGI6343	U122735247	74550	20/09/2026
JGI6343	U122804547	74550	20/09/2026
JGR6I42	U122703347	74630	20/09/2026
JIP9D32	U122742407	74550	20/09/2026
JLG2624	U122817087	74550	20/09/2026
JQX6979	U122736897	60503	20/09/2026
JQX6979	U122807077	74550	20/09/2026
KAM4B31	U122626567	60503	20/09/2026
KGX4530	U122939297	74550	21/09/2026
KOX6335	A076531307	55412	25/09/2026
KPX5E90	U122667377	60503	20/09/2026
KRA8J47	U122668257	60503	20/09/2026
KWY7D82	U122723477	74550	20/09/2026
KXC6G83	U122872527	74550	20/09/2026
KZJ8J65	U122791677	74550	20/09/2026
LAV1112	U122688277	60503	20/09/2026
LCH3654	A075028598	55412	24/09/2026
LCR2182	U122661547	74550	20/09/2026
LLZ1E10	A076530939	53800	24/09/2026
LMT3B04	U122636687	74550	20/09/2026
LNS5972	U122646477	74630	20/09/2026
LQD3B35	U122690477	56732	20/09/2026
LRB1A88	U122813567	74550	20/09/2026
LSQ5D66	U122784307	74550	20/09/2026
LTR2436	U122591257	74550	19/09/2026
LUI9J60	A076704457	60501	24/09/2026
MBB0666	U122805207	74550	20/09/2026
MDK8009	U122329127	74550	19/09/2026
MDK8009	U122701917	74550	19/09/2026
MES3314	U122789587	74550	20/09/2026
MLV9C35	U122762197	74550	20/09/2026
MSX2A46	U122656487	74550	20/09/2026
MWF9F84	A076673470	75870	25/09/2026
MWI3F12	U122701697	60503	20/09/2026
NFE5A56	U123013327	57463	21/09/2026
NPH1D12	A073509068	60501	25/09/2026
OCT9C70	U122819727	74550	20/09/2026
GCZ2C51	A076531498	55412	25/09/2026
GCZ6998	A073907594	55500	24/09/2026
GDD3E24	U122772867	74550	20/09/2026
GDE1770	U122323407	74550	19/09/2026
GDG8J75	U122594447	74550	19/09/2026
GDH5G76	U122786837	74550	20/09/2026
GDI4A87	A076969620	66020	24/09/2026
GDK2H20	U122719187	60503	20/09/2026
GDL0D59	U122745807	60503	20/09/2026
GDL0D59	U122733157	74710	20/09/2026
GDL0D59	U122733487	74710	20/09/2026
GDL0D59	U122758457	74630	20/09/2026
GDN0D96	U122878467	74550	20/09/2026
GDP1509	U122632067	60503	20/09/2026
GDQ9F39	A076943281	58192	25/09/2026
GDY4G75	U122829077	74550	20/09/2026
GEA8A92	U122368407	74550	19/09/2026
GEC6G11	U122851517	60503	20/09/2026
GED4H19	U122817967	60503	20/09/2026
GEE1F12	A076531331	55412	25/09/2026
GEH0J73	A076673640	75870	25/09/2026
GEJ4I42	U123028507	56732	21/09/2026
GEL1D44	A075253036	72930	24/09/2026
GEL6A92	U122760327	74550	20/09/2026
GEO7477	A075028962	55412	24/09/2026
GET5G04	U122635477	60503	19/09/2026
GEZ0A09	U122786067	74550	20/09/2026
GFB2503	U122705767	60503	20/09/2026
GFC2509	U122377307	74550	19/09/2026
GFD6676	A076562130	55412	25/09/2026
GFF3B69	A076162557	76332	24/09/2026
GFG0D79	U122746907	60503	20/09/2026
GFH6B79	A076970270	75870	25/09/2026
GFJ5H87	U122729637	60503	20/09/2026
GFK3E21	U122566287	74550	19/09/2026
GFN0G85	U122594557	74550	19/09/2026
GFO4248	U122702357	60503	20/09/2026
GFS1E35	U122337377	74630	19/09/2026
GFT1F93	U122729967	74550	20/09/2026
GFW0C84	U122712707	60503	20/09/2026
GFX5J80	A070250730	60501	24/09/2026
GFX8E26	U122862407	74550	20/09/2026
GFY0337	U122744607	74550	20/09/2026
GGC6G42	U123025867	74550	21/09/2026
GGD7A77	U122767477	74550	20/09/2026
GGE8J38	U122368397	60503	19/09/2026
GGF8B77	U122329237	74550	19/09/2026
GGG6B40	U122921917	74550	21/09/2026
GGG7459	U123101007	74550	21/09/2026
GGG9A12	U122866037	74550	20/09/2026
GGH3E17	U122638557	74550	19/09/2026
GGJ4A25	U122870327	74550	20/09/2026
GGK6B09	U122722487	60503	20/09/2026
GGL6B33	U122854607	74550	20/09/2026
GGN0E22	U122688167	74550	20/09/2026
GGR8F84	U122880777	74550	21/09/2026
GGS9I05	A073133610	55250	25/09/2026
GGV1H43	U122372357	74550	19/09/2026
GGW2D73	U122804217	74550	20/09/2026
GHA9568	U122728207	74550	20/09/2026
GHE1I49	A076531153	55412	25/09/2026
GHG1B24	U122803117	74550	20/09/2026
GHJ1F24	A076531501	55412	25/09/2026
GHO7F28	U122837107	60503	20/09/2026
GHP6J90	U122791787	60503	20/09/2026
GHP9I71	U122338367	74550	19/09/2026
GHR8I10	U122848767	60503	20/09/2026
GHU0A16	A076408475	75870	25/09/2026
GHU7002	U122866697	74550	20/09/2026
GHZ5H29	A076531234	55412	25/09/2026
GIH5A40	U122794757	74550	20/09/2026
GII2I18	U122878907	60503	20/09/2026
GIK7I70	U122380167	74550	19/09/2026
GIM0F41	U122874397	74550	20/09/2026
GIN3E47	U122757137	74550	20/09/2026
GIO4E84	U122781447	74550	20/09/2026
GIO9J45	U122299427	74630	19/09/2026
GIR4014	U122760767	74550	20/09/2026
GIT4B68	A076562199	55412	25/09/2026
GJB4C47	U122366307	74550	19/09/2026
GJJ7C77	U122757577	74550	20/09/2026
GJM8140	U122729747	74550	20/09/2026
GJP3554	U122725677	74550	20/09/2026
GJP6I18	A076822212	52400	24/09/2026
GJQ6F73	U123019267	74550	21/09/2026
GJS9D44	U122371917	74550	19/09/2026
GJW9J31	U122700927	60503	20/09/2026
GKA8C22	U122730407	74550	20/09/2026
GKD0D06	U122743167	60503	20/09/2026
GKG8I36	U122588947	74550	19/09/2026
GNZ6B17	U123056337	60503	21/09/2026
GQM2293	U122763847	74550	20/09/2026
GWD5D89	U122667817	60503	20/09/2026
GYQ1900	U122626787	60503	20/09/2026
HAF1H55	U123032467	60503	21/09/2026
HAN0685	U122662097	74550	20/09/2026
HCP8F67	U122858007	74550	20/09/2026
HDC1498	U122720837	74550	20/09/2026
HDJ4D97	U122647357	74550	20/09/2026
HFK3401	U122635707	74630	20/09/2026
HGV7571	A076970068	75870	25/09/2026
HHF2222	U122336607	60503	19/09/2026
HIE9I21	A070321319	55500	25/09/2026
HIM5A79	U122388747	74550	19/09/2026
HIQ9558	U122686407	56732	20/09/2026
HJE2I19	A075253400	66700	24/09/2026
HKF6C70	U122649777	74550	20/09/2026
HKW8289	U122645607	74550	20/09/2026
HLB3411	U122653297	74550	20/09/2026
HLK7D67	U123074047	74630	21/09/2026
HMY9247	A075886624	55412	24/09/2026
HMZ1480	U122760657	74550	20/09/2026
HNI8I35	U122820167	60503	20/09/2026
HOD6884	U122353327	74550	19/09/2026
HRN2341	U122745367	74550	20/09/2026
HVX0G62	U122638227	74630	20/09/2026
HZD8J36	U122712257	60503	20/09/2026
IME3444	U122683877	74550	20/09/2026
ISF6I02	U122364007	74550	19/09/2026
IYS9J75	U122691577	60503	20/09/2026
IZT2I70	U123013547	57463	21/09/2026
JAX5F03	U122683987	74550	19/09/2026
JFA8I55	U122632837	60503	20/09/2026
JGI6343	U122658907	74630	20/09/2026
JGI6343	U122804107	60503	20/09/2026
JGI6343	U122728757	74550	20/09/2026
JGX1J55	U122811917	74550	20/09/2026
JIX1E46	A076970076	75870	25/09/2026
JQC2641	U122658467	60503	20/09/2026
JQX6979	U122806967	60503	20/09/2026
JQX6979	U122807847	60503	20/09/2026
KFL9730	U122847007	60503	20/09/2026
KNQ5E97	A076408483	75870	25/09/2026
KPT2G01	A073327660	55500	21/09/2026
KQO8C41	U122696417	74550	20/09/2026
KRS5J92	U122682117	60503	20/09/2026
KXA8I49	U122415037	74550	19/09/2026
KXK5A35	A075028873	55412	24/09/2026
KZV3H61	U122641087	74550	20/09/2026
LAV1112	U122688387	74550	20/09/2026
LCR2182	U122798497	74630	20/09/2026
LLM6A47	U122733047	60503	20/09/2026
LMQ3D04	U122669687	74550	20/09/2026
LMT3B04	U122691797	74550	20/09/2026
LOP5A25	U122701477	74550	20/09/2026
LQT7A48	U122812027	74550	20/09/2026
LRR8F09	U122838107	74550	20/09/2026
LTO1D38	U122834247	60503	20/09/2026
LUD9C01	U122686847	74550	19/09/2026
LUS4E23	U122852617	60503	20/09/2026
MDK8009	U122321427	74550	19/09/2026
MDK8009	U122349037	60503	19/09/2026
MEQ7H24	U122780897	74550	20/09/2026
MJZ5I03	U122760547	74550	20/09/2026
MPD1950	U122624807	60503	19/09/2026
MTY8D14	A076562067	55412	25/09/2026
MWH8059	U122800257	60503	20/09/2026
NBU3H94	U122774407	60503	20/09/2026
NIR4C62	U122741187	74550	20/09/2026
NTW9G40	U122663857	74550	20/09/2026
ODK7A33	U122576077	74550	19/09/2026

OHS6377	U122374007	74550	19/09/2026
OKT0581	U122689157	56732	20/09/2026
OLL6G89	U122649887	74550	20/09/2026
OLZ7611	U122820607	74550	20/09/2026
OMB4809	A075133081	55500	24/09/2026
OMG6453	U122764507	74550	20/09/2026
OOL4B36	A070937328	76331	24/09/2026
OPB5A25	U122720727	74630	20/09/2026
OPW6J95	U122650877	74550	20/09/2026
ORE9I39	U122753177	74550	21/09/2026
OVC1I99	U122300747	74550	19/09/2026
OWU1A55	A070321327	55500	25/09/2026
OYO8C08	U122732827	60503	20/09/2026
OZW1D98	A075133200	60501	24/09/2026
PBF2382	U122763737	60503	20/09/2026
PEH0A01	U122775617	74550	20/09/2026
PHS1C86	U122819617	74550	20/09/2026
PJU2I75	U122762527	74550	20/09/2026
PKY9G76	U122722377	74550	20/09/2026
PLC2C26	U122837217	60503	20/09/2026
PLT7E50	U122315607	74550	19/09/2026
PMG7D35	A075253389	66700	24/09/2026
PPT5J86	U122709947	60503	20/09/2026
PRD6A35	U122320767	74550	19/09/2026
PRT1F12	U122580707	74550	19/09/2026
PUR2401	U122756807	74550	20/09/2026
PUV7B33	A076531250	55412	25/09/2026
PVH1254	A076927448	57030	24/09/2026
PWV4F84	U122756257	74550	20/09/2026
PXD4D45	U122632397	60503	20/09/2026
PXN1J77	A073695805	76331	24/09/2026
PXV7199	U122799487	74550	20/09/2026
PYB9G63	U122796517	74550	20/09/2026
PYJ1B69	A075110960	76331	25/09/2026
PYK0862	A076673594	75870	25/09/2026
PYR9A64	A076969604	59910	24/09/2026
PZG1B26	U122737667	56732	20/09/2026
PZM4E44	U122363997	74550	19/09/2026
QAK2C32	U122795207	74550	20/09/2026
QAT3J15	U122681677	60503	20/09/2026
QAW2G84	A075253079	72930	24/09/2026
QCJ9J24	U122813907	74550	20/09/2026
QDD4G44	U122855697	60503	20/09/2026
QEE8J06	U122738437	74550	20/09/2026
QGU7H44	A076162565	76332	24/09/2026
QHQ0E61	U122622937	74630	20/09/2026
QKD6I10	A071345300	76331	25/09/2026
QOA2B67	U122826877	74550	20/09/2026
QOG0D41	U122854047	74550	20/09/2026
QOI6G81	U122356077	74550	19/09/2026
QOV2D82	A076927618	57030	24/09/2026
QPJ4J05	A076531323	55412	25/09/2026
QPK9I38	U122807307	74550	20/09/2026
QPQ5F33	A076531390	55412	25/09/2026
QQA7J01	A076927332	57030	24/09/2026
QQF0F20	U122785847	60503	20/09/2026
QQI4A30	U122658357	74550	20/09/2026
QQN4G92	U122669247	60503	20/09/2026
QQQ1B33	U122690257	74550	20/09/2026
QQW0C49	A075886683	55500	24/09/2026
QRA8G41	U122805537	74550	20/09/2026
QSB4H73	A076927634	57030	24/09/2026
QSO1I71	U122821377	74550	20/09/2026
QSP0C55	U122370927	74550	19/09/2026
QSQ4D01	U122651107	74550	20/09/2026
QSR2B69	A076870217	57030	24/09/2026
QSR8C06	A073838690	58433	24/09/2026
QSS3G11	U122770007	74550	20/09/2026
QSU0B40	U122820277	60503	20/09/2026
QSU9D97	A073456142	75870	25/09/2026
QSW4A07	U122711157	60503	20/09/2026
QSX2E20	U122318017	74550	19/09/2026
QSX6G36	U122628877	74550	20/09/2026
QSY1G27	U122710387	60503	20/09/2026
QTH5C22	U122736907	74550	20/09/2026
QTN1J65	U122391387	74550	19/09/2026
QUA6H16	U122645817	56732	20/09/2026
QUE4H50	U122731177	74550	20/09/2026
QUK0J87	U122657477	74550	20/09/2026
QUO5D41	U122816757	74550	20/09/2026
QUX8C43	U122386987	74550	19/09/2026
QUY8D66	U122365317	74630	19/09/2026
QWV4H30	U122782107	74630	20/09/2026
QYG4D48	U122577407	74550	19/09/2026
QYH3I70	U122782767	74550	20/09/2026
QZK7E24	U122336937	74550	19/09/2026
QZZ8B29	U122666497	60503	20/09/2026
RAS9I53	U122566837	74550	19/09/2026
RBK3A07	U122701367	74550	20/09/2026
RBL0B55	U122390177	74550	19/09/2026
RBV9A88	U122355637	74550	19/09/2026
RCQ3A73	U123012557	57463	18/09/2026
REY1I88	U122649117	74550	20/09/2026
RFL7G03	U122659017	74550	20/09/2026
RFO4H18	A072726278	55680	25/09/2026
RFT4D99	U122669467	74550	20/09/2026
RFU6A21	A070321289	75870	25/09/2026
RFY9F16	A075253559	75870	25/09/2026
RGB2F18	U122774957	74550	20/09/2026
RGD2A73	U122824017	60503	20/09/2026
RGD2A73	U122738217	60503	20/09/2026
RHJ5G25	U122699057	60503	20/09/2026
RIQ3F03	U122871537	74550	20/09/2026
RJL2J99	U122728977	74630	20/09/2026
RJL2J99	U122794207	60503	20/09/2026
RKM7A06	U122821267	74550	20/09/2026
RMD0A73	A075253486	75870	25/09/2026
RMI9F90	U122835567	74550	20/09/2026
RMJ8D15	U122602697	74550	19/09/2026
RMV4A17	U122790357	74550	20/09/2026
RNA1E22	U122847997	60503	20/09/2026
RNI6B65	U122635807	74550	19/09/2026
RNN4B10	U122839307	60503	20/09/2026
RNP7F32	U122865047	74550	20/09/2026
RNS8I45	A073907608	55500	24/09/2026
RNT8H18	U122591697	74550	19/09/2026
RNY5G62	A076970122	75870	25/09/2026
RNY8I71	U122822477	74630	20/09/2026
RRN7A28	U122737887	74550	20/09/2026
RTB0A36	U122841617	74550	20/09/2026
RTM0A23	A076408513	75870	25/09/2026
RTM9E54	U122636467	56732	20/09/2026
RTR7G65	U122711377	56732	20/09/2026
RUB1E50	A075028822	55412	24/09/2026
RUD9C51	U122709407	56732	20/09/2026
RUJ9I30	A076970220	75870	25/09/2026
RUN4C43	A076970262	55500	25/09/2026
RUR5A26	U122378187	74550	19/09/2026
RUT0D42	A073327652	55411	21/09/2026
RUX7H32	U122623267	60503	20/09/2026
RVB1D05	A076969736	60412	24/09/2026
RVF0D14	U122869557	74550	20/09/2026
RVH9I73	U122297777	74550	19/09/2026
RVM0E73	U122852947	60503	20/09/2026
RVO1I21	U122670127	60503	20/09/2026
RVS3J42	U122868907	74550	20/09/2026
RVV0F33	U122414817	74550	19/09/2026
RVY1C81	U122766707	74550	20/09/2026
RWU0E28	A076870535	59910	24/09/2026
RXS7A35	A073327717	60501	25/09/2026
RXU7B53	U122723697	74550	20/09/2026
RXX4E03	A073327636	55500	21/09/2026
SCD6F69	U122787277	74550	20/09/2026
SCN6G13	U122765497	74630	20/09/2026
SEQ2G74	A075028628	55412	24/09/2026
SFF4B70	U122859547	74550	20/09/2026
SFR3H39	A075028547	55412	24/09/2026
SGV2I39	U122639107	74550	20/09/2026
SHB5A75	A076531552	55412	25/09/2026
SHD5I69	A073176859	75870	25/09/2026
SHM5A19	U122866917	74550	20/09/2026
SHN7G87	U122734257	60503	20/09/2026
SHR1H22	U122830617	74550	20/09/2026
SHR1H22	U122723257	74550	20/09/2026
SHR1H22	U122860427	74550	20/09/2026
SHV2E45	U122667707	60503	20/09/2026
SHY0H68	A070128519	76252	24/09/2026
SIE3B89	U122706097	60503	20/09/2026
SIG8E80	A076408637	75870	25/09/2026
SIL7F02	U122374227	74550	19/09/2026
SIQ3D07	U122719077	60503	20/09/2026
OJO8J68	U122717977	56732	20/09/2026
OLH9B20	U122790467	74550	20/09/2026
OLS8D80	U122670907	74630	19/09/2026
OLZ7611	U122822037	74550	20/09/2026
OME2748	U122762307	74630	20/09/2026
ONO5D30	U122298987	74550	19/09/2026
OOS3F91	U122785517	74550	20/09/2026
OPV2I68	A073816742	55411	25/09/2026
OQE3885	U122762747	74550	20/09/2026
ORF4E78	U122301737	74550	19/09/2026
OWM6415	U123012447	57463	18/09/2026
OWW3J34	U122739757	60503	20/09/2026
OZS4I04	U122721387	74550	20/09/2026
PBE3855	U122808507	60503	20/09/2026
PBN9D75	U122678157	74550	19/09/2026
PHC7E81	U122640097	60503	20/09/2026
PJO5E17	U123059527	60503	21/09/2026
PKW9I56	A076927499	57030	24/09/2026
PKY9G76	A073456118	73662	25/09/2026
PLH0444	U122328807	74550	19/09/2026
PLV8A97	U122809607	74550	20/09/2026
PMZ1A43	U122922247	60503	21/09/2026
PQP7A62	U122814997	60503	20/09/2026
PRI8G70	A075253249	55500	24/09/2026
PUK3050	U122739977	74550	20/09/2026
PUT4805	A076673578	75870	25/09/2026
PVC3C29	A076531560	55412	25/09/2026
PVV7740	U122631407	74550	20/09/2026
PXC8262	U122843157	60503	20/09/2026
PXI3322	U122803777	74550	20/09/2026
PXR3D44	A076970190	75870	25/09/2026
PYA4597	A070250772	54521	24/09/2026
PYI6D26	U122874947	74550	20/09/2026
PYJ2812	A075886586	55412	24/09/2026
PYM1H96	A073497051	58196	25/09/2026
PYY6E18	A076531544	55412	25/09/2026
PZG7E16	A075252994	55500	24/09/2026
PZU8528	A074928102	55500	24/09/2026
QAR9B59	U122813457	74550	20/09/2026
QAW2G84	A075253060	55500	24/09/2026
QBI1H61	U122832487	60503	20/09/2026
QCM1C47	U122701257	74550	19/09/2026
QDD4594	U122643507	74550	20/09/2026
QFQ0A77	A072726251	55500	25/09/2026
QHM5H55	A076969957	75870	24/09/2026
QJN6930	U122847227	74550	20/09/2026
QKK2H04	U122530757	74550	18/09/2026
QOD8H15	U122644827	74550	20/09/2026
QOG5A19	U122794977	74550	20/09/2026
QOI9A39	A075028733	55412	24/09/2026
QPI5D05	U122656607	74550	20/09/2026
QPK9I38	U122806527	74550	20/09/2026
QPN0I16	A076970319	75870	25/09/2026
QPU8C91	U122698177	60503	20/09/2026
QQF0F20	U122712147	74550	20/09/2026
QQF0F20	U122785957	74550	20/09/2026
QQK0F79	U122745147	60503	20/09/2026
QQP4I77	U122850207	60503	20/09/2026
QQT8A75	U122679707	74550	20/09/2026
QQZ7B69	U122848657	74550	20/09/2026
QRG0A70	U122813677	74550	20/09/2026
QSO0E99	A076870128	57030	24/09/2026
QSP0C28	A076196230	76332	25/09/2026
QSQ2J40	U122802127	74550	20/09/2026
QSQ4D01	U122784967	74550	20/09/2026
QSR5H78	U122638997	60503	20/09/2026
QSR8F77	U122812137	74550	20/09/2026
QST4A32	U122700047	74550	20/09/2026
QSU0D26	U122586967	74550	19/09/2026
QSV5C45	U122746687	74550	20/09/2026
QSX0B28	U123021807	74550	21/09/2026
QSX2E20	U122319227	74630	19/09/2026
QSY1G27	U122696307	60503	20/09/2026
QSY1I61	U122366967	74550	19/09/2026
QTK5A57	U122873297	74550	20/09/2026
QUA1F46	A076870578	59910	24/09/2026
QUC7A61	A076927421	57030	24/09/2026
QUJ1D57	U122855917	74550	20/09/2026
QUK5G14	U122643837	74630	20/09/2026
QUQ0F43	U122316037	74630	19/09/2026
QUX8C43	U122875827	74550	20/09/2026
QUZ3H95	U122836997	74550	20/09/2026
QXQ4D60	U122708307	74550	20/09/2026
QYH3I70	U122782657	74550	20/09/2026
QYR2I76	U122726557	56732	20/09/2026
QZT1H62	A076562083	55412	25/09/2026
RAL6A88	U122311207	60503	19/09/2026
RAZ7C15	U122629427	60503	20/09/2026
RBL0B55	U122582017	74550	19/09/2026
RBR6A71	U123051827	74550	21/09/2026
RCF4E09	U122333527	74550	19/09/2026
REH3B32	A076735492	76252	24/09/2026
RFH4D00	U122631517	60503	20/09/2026
RFO0H44	U122297117	74630	19/09/2026
RFT0I08	U122783207	60503	20/09/2026
RFU4B96	U122711597	60503	20/09/2026
RFV4I47	U122781117	60503	20/09/2026
RFZ0I27	A071221920	55414	24/09/2026
RGD1H90	A076870004	57030	24/09/2026
RGD2A73	U122825447	60503	20/09/2026
RGV4C76	U122627227	60503	20/09/2026
RIH1F97	U122636907	60503	20/09/2026
RIZ7A70	U122873517	74550	20/09/2026
RJL2J99	U122793437	60503	20/09/2026
RKI8I17	U122817527	74550	20/09/2026
RLH6D47	U123015967	57463	18/09/2026
RMI9D43	U122787507	60503	20/09/2026
RMJ0G59	U122345297	60503	19/09/2026
RMS1G70	U122655497	74630	20/09/2026
RMW8E77	A076473102	76251	24/09/2026
RNH9I39	U122690917	60503	20/09/2026
RNM5B66	A076970254	55417	25/09/2026
RNN5A69	U122713907	60503	20/09/2026
RNQ5I37	U122780787	74550	20/09/2026
RNT2H25	U122644937	74550	20/09/2026
RNW6I63	U122873957	60503	20/09/2026
RNY8D32	A076562164	55412	25/09/2026
RPY6J31	U122838537	74630	20/09/2026
RSA9D77	U122697187	74550	19/09/2026
RTD7C56	U122637457	56732	20/09/2026
RTM6G84	A073793114	75870	24/09/2026
RTN4F18	A076673403	60501	25/09/2026
RTX1F91	U122860977	60503	20/09/2026
RUB4F25	U122657037	74550	20/09/2026
RUJ6B75	A075028725	55412	24/09/2026
RUM9D38	A070937310	76332	24/09/2026
RUO4A27	A070128454	56900	24/09/2026
RUS2E90	A076562172	55412	25/09/2026
RUW2B57	U122801687	74550	20/09/2026
RUY8F56	U122564207	60503	19/09/2026
RVE9H66	U122634927	60503	20/09/2026
RVF5F29	U122628007	60503	20/09/2026
RVL9D32	A073384885	76332	24/09/2026
RVM7J99	U122656597	60503	20/09/2026
RVO9I57	U122757807	74550	20/09/2026
RVS3J77	A073793076	75870	24/09/2026
RVV7G13	U122778807	74550	20/09/2026
RVZ5F82	U122650107	56732	20/09/2026
RXS0I67	U123013107	57463	21/09/2026
RXT7D33	U122303497	74550	19/09/2026
RXU7B53	U122723807	74630	20/09/2026
SCA2J40	U122352007	74550	19/09/2026
SCD7A48	U122382587	74550	19/09/2026
SEL2A89	U122701037	60503	20/09/2026
SEY2D33	U122591807	74550	19/09/2026
SFJ8B69	U122851627	74550	20/09/2026
SGB4B74	U122330117	74550	19/09/2026
SGZ1F82	A074928080	55500	24/09/2026
SHD3H05	U122761867	74550	20/09/2026
SHH7F28	U122733817	60503	20/09/2026
SHN7G87	U122773307	74550	20/09/2026
SHO7B90	U122801027	74630	20/09/2026
SHR1H22	U122831827	74550	20/09/2026
SHR1H22	U122857897	74550	20/09/2026
SHU0A31	U122848007	74550	20/09/2026
SHW0A74	U122628107	60503	20/09/2026
SHZ8A86	U122757027	74550	20/09/2026
SIG1G31	U122769907	74550	20/09/2026
SII9J01	U122782437	74550	20/09/2026
SIO7E08	A076870152	57030	24/09/2026
SIS4C90	U122705007	60503	20/09/2026
SIW3I56	U122624917	60503	20/09/2026
SJD7I48	U122621947	74550	19/09/2026
SJP1I11	U122786727	74550	20/09/2026
SML8B96	U122741957	60503	20/09/2026
SOY3C93	U122703457	60503	19/09/2026
SQG5B08	U122731727	74550	20/09/2026
SRI0D97	U122695757	56732	20/09/2026
SRJ4E42	U122740747	74630	20/09/2026
SRQ0G75	U122828197	74550	20/09/2026
SSE2C27	U122723147	74550	20/09/2026
SSR2C46	U122777607	74550	20/09/2026
SSS8J07	U123114637	74550	21/09/2026
SSV4H70	U122854707	74550	20/09/2026
SSW4D97	U122709177	56732	20/09/2026
SSY0G58	A075133138	76332	24/09/2026
STA7I40	U122645707	74550	19/09/2026
STD8H27	U122793657	74550	20/09/2026
STG7J13	A075253206	55500	24/09/2026
STL3I50	U122818627	74550	20/09/2026
STM0E93	U122698727	74550	19/09/2026
STN7C56	U122825887	74550	20/09/2026
STO8A12	U122657367	74550	20/09/2026
STQ4F77	A075253443	66102	24/09/2026
STR7E07	A075253176	55500	24/09/2026
STT8A44	A076531641	55412	25/09/2026
STV6A25	U122649007	74630	20/09/2026
STX4A96	U122771767	74550	20/09/2026
SUA7D80	U122683107	74550	20/09/2026
SUB3C17	U122808407	74550	20/09/2026
SUC3B37	U122588397	74550	19/09/2026
SUC6G08	U122721167	74550	20/09/2026
SUH2C74	U122745477	74630	21/09/2026
SUH2C74	U123038307	74550	21/09/2026
SUI9D13	U122841067	60503	20/09/2026
SUJ4H13	U122624697	60503	20/09/2026
SUN1D97	U122689377	56732	20/09/2026
SUN7C59	U122760987	74550	20/09/2026
SUO4G83	U122584657	56732	19/09/2026
SUR3F15	A075253044	55500	24/09/2026
SUS6A04	U122346507	74550	19/09/2026
SUU3G55	A076970041	75870	25/09/2026
SUV5I30	U122725907	74550	20/09/2026
SUV6E01	U122356407	74550	19/09/2026
SUW0C57	U122655387	60503	20/09/2026
SUX9E57	U123079107	74550	21/09/2026
SUY1D58	U122921367	74550	21/09/2026
SVE6F36	U122720067	74550	19/09/2026
SVF5E67	A076531650	55412	25/09/2026
SVF8B66	A076927545	57030	24/09/2026
SVG9H68	U122703127	56732	19/09/2026
SVJ6A12	U122756917	74550	20/09/2026
SVK7D30	A076870241	57030	24/09/2026
SVM7A75	U122640107	74550	20/09/2026
SVQ4D99	U122702807	60503	20/09/2026
SVR5G95	U123043137	74550	21/09/2026
SVT6B55	U122832157	60503	20/09/2026
SVV6E68	U122771327	74550	20/09/2026
SVY4G94	U122867807	60503	20/09/2026
SWA0E33	U122821707	74550	20/09/2026
SWC0H07	U122764407	74550	20/09/2026
SWD9H18	U122769897	74550	20/09/2026
SWE2C09	U123074927	74710	21/09/2026
SWF4F44	A076870403	57030	24/09/2026
SWG1G59	U123050837	74550	21/09/2026
SWI5G60	U122722047	74550	20/09/2026
SWK7G19	A076870179	57030	24/09/2026
SWM9E91	A075133162	60501	24/09/2026
SWM9E91	A075133189	60412	24/09/2026
SWO7F76	U122871317	74550	20/09/2026
SWP9J72	U122694107	74550	20/09/2026
SWS1J21	U122702137	74550	20/09/2026
SWS5C55	U122343427	74550	19/09/2026
SWT7G00	A074402950	57380	24/09/2026
SWT9C68	U122878687	74710	21/09/2026
SWU0H16	U122227487	60503	18/09/2026
SWW1A88	U122822147	74550	20/09/2026
SWX8F32	U122881437	74630	21/09/2026
SWY0I50	U122763957	74550	20/09/2026
SWY0J65	U122665287	74550	20/09/2026
SWZ0A70	U122737997	74550	20/09/2026
SYB9G84	U122758897	60503	20/09/2026
SYL5D01	A076531510	55412	25/09/2026
SYU6I72	U122790027	74630	20/09/2026
SYX2I20	U122601047	74630	19/09/2026
SYX7H52	U122575417	74550	19/09/2026
TAI2D87	U122714677	60503	20/09/2026
TBL0E29	U122766927	74550	20/09/2026
TBM0D24	A076969531	59910	24/09/2026
TBN1E75	A076927537	57030	24/09/2026
TBZ6A26	U122864827	74550	20/09/2026
TCA1B67	A073327610	55500	21/09/2026
TCB6E89	U122784857	74550	20/09/2026
TCF7D16	A072726260	55500	25/09/2026
TCO0D27	U122724577	74550	20/09/2026
TCT9F13	U122758237	74550	20/09/2026
TCY4J23	A076530971	54521	24/09/2026
TDA1B23	U122851187	74550	20/09/2026
TDF6G46	U122832267	74550	20/09/2026
TDI4C18	U122827977	74550	20/09/2026
TDL5F90	U122862957	74550	20/09/2026
TDM8G99	U122742727	56732	20/09/2026
TDQ5G55	A070913178	55500	25/09/2026
TDT3B36	U122847777	60503	20/09/2026
TDW6F09	U122847337	56732	20/09/2026
TDX7A24	U122755607	74550	20/09/2026
TDZ6J88	U122865597	74630	20/09/2026
TEG9I54	U122807297	74550	20/09/2026
TEP3J02	U122800147	74550	20/09/2026
TEQ2F11	A076927367	57030	24/09/2026
TEQ2I72	U122809277	74630	20/09/2026
TEQ2I88	A076673438	75870	25/09/2026
TEX9C68	U122837877	74630	20/09/2026
TGS7F65	U122719957	74550	20/09/2026
TIO0I95	A076969906	75870	24/09/2026
TIO1D79	A076969779	75870	24/09/2026
TIP0C25	U122815437	74550	20/09/2026
TIP7C86	U122861307	74550	20/09/2026
TIT7H23	U122827107	74550	20/09/2026
TIU7A36	U122706107	74550	20/09/2026
TIY9B62	U122864167	74550	20/09/2026
TJB6A63	U122876597	74550	20/09/2026
TJC7A70	U122666167	74550	20/09/2026
TJD0I76	U122902007	74630	21/09/2026
TJE3I47	U122732607	74550	20/09/2026
TJF9E61	U122914987	74630	21/09/2026
TJJ6E07	U122561227	74550	19/09/2026
TJK3E45	U122739647	74550	20/09/2026
TJK9C92	U122814557	74550	20/09/2026
TJL7D13	U122854487	74550	20/09/2026
TJQ0G17	U122727217	74550	19/09/2026
TJR4F76	U122850967	74550	21/09/2026
TJU5F45	U122714907	60503	19/09/2026
TKA4H28	U123031477	74550	21/09/2026
TKC6I37	U122774517	74550	20/09/2026
TKD0F59	U122601707	74550	19/09/2026
TKG8G97	U122693447	60503	19/09/2026
TKH0E25	U122850527	74550	20/09/2026
TKI8G39	U122804657	74630	21/09/2026
TKL5J89	A073087929	76251	24/09/2026
TKM0I65	U122346287	74550	19/09/2026
TKM6E60	U122759557	74550	20/09/2026
TKP3J73	U122669907	74550	20/09/2026
TKP9J90	U122704007	74550	19/09/2026
TKS0H81	U122321867	74550	19/09/2026
TKU5A63	U122814007	74630	20/09/2026
TKW8F61	U122855037	74550	20/09/2026
TKX4H26	U123058647	56732	21/09/2026
TLA5G99	U122877477	74550	20/09/2026
TLC5H13	U122624037	74550	20/09/2026
TLC8B66	A075886608	55412	24/09/2026
TLC9I61	U122704447	56732	20/09/2026
TLE8G01	U122644167	74630	20/09/2026
TLF4H25	U122704997	74550	20/09/2026
TLJ2E86	U122685307	74550	19/09/2026
TLK0B01	U122364327	74550	19/09/2026
TLK6D79	U123013217	57463	21/09/2026
TLL4C60	A073327709	54521	24/09/2026
TLM6F97	A075253133	55500	24/09/2026
TLO6C16	U122644497	74550	19/09/2026
TLP2H70	U122757907	74550	20/09/2026
TLR1A53	U122776387	74550	20/09/2026
SIY9D07	A073327679	55500	21/09/2026
SJI2E85	U122328467	74550	19/09/2026
SML8B96	U122781007	74550	20/09/2026
SNI5E50	U122834807	74630	20/09/2026
SPU6D68	U123063267	56732	21/09/2026
SRE1J94	U122701807	74550	19/09/2026
SRJ4E42	U122765827	74710	20/09/2026
SRJ4E42	U122766607	74710	20/09/2026
SRU3D28	U122843707	74550	20/09/2026
SSG5H39	U122381487	74550	19/09/2026
SSS0A49	A076562091	55412	25/09/2026
SSV3A36	A076735450	76252	24/09/2026
SSV9C47	U122793327	74550	20/09/2026
SSW9A97	U123097807	60503	21/09/2026
SSY6F58	U123089777	74550	21/09/2026
STB7F60	U122780457	74550	20/09/2026
STG7J13	A075253192	72930	24/09/2026
STJ0B28	U122710277	60503	20/09/2026
STL8I55	U122573657	74550	19/09/2026
STM6E26	U122820057	74550	20/09/2026
STO0G11	A076531277	55412	25/09/2026
STQ4F77	A075253451	66020	24/09/2026
STQ8D48	A076969930	75870	24/09/2026
STR7E07	A075253184	72930	24/09/2026
STV3G22	U122609517	74550	19/09/2026
STW7H43	U122842277	74550	20/09/2026
STZ6A24	A076969515	59910	24/09/2026
SUA8J65	U122652857	74550	19/09/2026
SUB7I26	A076531617	55412	25/09/2026
SUC4H00	U122688607	74550	20/09/2026
SUG2G22	U122836667	74550	20/09/2026
SUH2C74	U122745697	74550	21/09/2026
SUH8E49	U122715447	60503	20/09/2026
SUJ3F51	A076735549	76252	24/09/2026
SUM8J78	U122719847	74550	19/09/2026
SUN4I00	U122571897	74550	19/09/2026
SUO2D37	U122654507	56732	20/09/2026
SUQ7D62	U122666607	60503	20/09/2026
SUR3F15	A075253052	72930	24/09/2026
SUT7F15	A075048475	76842	24/09/2026
SUV0G21	U122647027	74550	19/09/2026
SUV5I30	U122797617	74550	20/09/2026
SUV9B33	U122884847	60503	21/09/2026
SUW7B37	U122724137	60503	20/09/2026
SUY0G43	U122817207	60503	20/09/2026
SVE3D57	U123033787	60503	21/09/2026
SVE7A38	U122647137	74630	20/09/2026
SVF7F13	U122799607	74550	20/09/2026
SVG3C12	U122578827	74550	19/09/2026
SVI3D39	U122683437	74550	20/09/2026
SVJ8J75	A076870071	57030	24/09/2026
SVL6E67	A076870357	57030	24/09/2026
SVP1A31	U122872637	74550	20/09/2026
SVQ4D99	U123035007	60503	21/09/2026
SVT6A06	A076562008	60501	25/09/2026
SVV2A20	U122640757	74550	19/09/2026
SVW7A45	U122328797	74550	19/09/2026
SVZ5I30	U122697847	60503	20/09/2026
SWA6E45	A076531064	53800	24/09/2026
SWD6E66	U122771217	60503	20/09/2026
SWE2C09	U123074267	74710	21/09/2026
SWE7I08	U122844587	74550	20/09/2026
SWG0H42	U122869997	74550	20/09/2026
SWH1G79	A076870250	57030	24/09/2026
SWK4D41	U122879567	74550	20/09/2026
SWL5J46	A071345297	76331	25/09/2026
SWM9E91	A075133170	60501	24/09/2026
SWN4A30	U122370597	74550	19/09/2026
SWP6E21	A076927430	57030	24/09/2026
SWQ4D72	U122790687	74550	20/09/2026
SWS4F80	A076531536	55412	25/09/2026
SWT1A47	A076704473	76331	24/09/2026
SWT7G85	A073133645	54526	25/09/2026
SWT9J15	U122738657	60503	20/09/2026
SWU1B97	A073368995	76332	24/09/2026
SWX8A84	U122836337	74550	20/09/2026
SWX9D08	U122811587	60503	20/09/2026
SWY0J65	U122664847	74550	20/09/2026
SWY7B58	A076927553	57030	24/09/2026
SXL9E03	U122345957	74550	19/09/2026
SYG5G41	U122773967	74550	20/09/2026
SYL7B21	U122683547	56732	20/09/2026
SYU9C21	U122771547	74550	20/09/2026
SYX7H52	U122575207	74550	19/09/2026
SYY5E51	U122944357	60503	21/09/2026
TBJ5I13	U122877697	74550	20/09/2026
TBL9G01	U122700487	60503	20/09/2026
TBM1H34	A076943273	55500	25/09/2026
TBU3G12	U122830177	74550	20/09/2026
TBZ7B43	U122755597	74550	20/09/2026
TCB1B07	U122310867	74550	19/09/2026
TCD5G66	U122699167	56732	20/09/2026
TCK6F97	U123013657	57463	21/09/2026
TCS2D36	A076735468	76251	24/09/2026
TCW7A49	A076531161	55412	25/09/2026
TCZ4C55	A075886659	55412	24/09/2026
TDB2C31	A075253494	75870	25/09/2026
TDG6H04	U122700707	60503	20/09/2026
TDL5F90	U122858117	74550	20/09/2026
TDM7J11	U122740857	60503	20/09/2026
TDP8C67	A076562040	55412	25/09/2026
TDT1A22	U122597527	74550	19/09/2026
TDV0C90	U122660557	74550	20/09/2026
TDX3I59	U122311967	74550	19/09/2026
TDY6H73	U122706207	74550	20/09/2026
TEE9C88	U122687067	60503	20/09/2026
TEN7I34	A075028989	55412	24/09/2026
TEQ0J80	U122816427	74550	20/09/2026
TEQ2I72	U122808947	74550	20/09/2026
TEQ2I72	U122665407	74550	20/09/2026
TER2H34	A076870420	57030	24/09/2026
TFC8J36	A076673632	75870	25/09/2026
THR8A21	U122747457	74550	20/09/2026
TIO1B05	U122678607	74550	19/09/2026
TIO5D15	U122309877	74550	19/09/2026
TIP3I73	A076870365	57030	24/09/2026
TIT1A76	U122839207	74550	20/09/2026
TIU0D87	A071300471	57030	24/09/2026
TIX4A24	U122880447	74550	20/09/2026
TIZ4C44	U122673207	74550	19/09/2026
TJB9G18	U122850307	60503	20/09/2026
TJC9I66	A076943249	76332	25/09/2026
TJD1E14	U122770667	74550	20/09/2026
TJF6D08	U122652087	74630	20/09/2026
TJG2F39	U122731617	74550	20/09/2026
TJK1G19	U122627557	56732	20/09/2026
TJK7B75	U122376097	74550	19/09/2026
TJK9G67	A076870454	57030	24/09/2026
TJP4J92	U122707197	74550	20/09/2026
TJQ6J25	A075028482	55412	24/09/2026
TJU0E71	A076408742	60501	25/09/2026
TJW1I81	U122783097	74630	20/09/2026
TKB1B18	U122879237	74550	20/09/2026
TKD0C14	U122313727	74630	19/09/2026
TKG4D40	U122860207	60503	20/09/2026
TKG9B70	A073018412	66020	25/09/2026
TKI8B08	A073133602	75870	25/09/2026
TKK8E32	U122763627	74630	20/09/2026
TKL6F81	U122417787	74550	19/09/2026
TKM3B65	U122765717	74550	20/09/2026
TKO2H53	U122735137	74550	20/09/2026
TKP6F41	A076531137	60502	25/09/2026
TKR1C19	A071321185	76332	25/09/2026
TKS8A10	U123034887	74550	21/09/2026
TKV2B39	U122643727	74550	20/09/2026
TKX0C31	U122856577	74550	20/09/2026
TKZ0I79	U122792337	74550	20/09/2026
TLB5I54	U122949967	74550	21/09/2026
TLC5I52	U122762857	74550	20/09/2026
TLC9D72	U122910257	74550	21/09/2026
TLE6A21	A076927642	57030	24/09/2026
TLF4H25	U122704337	74550	20/09/2026
TLI1C09	U122739427	74550	20/09/2026
TLJ4I09	U122692897	74550	20/09/2026
TLK3D96	U122383247	74550	19/09/2026
TLL2A01	U122675737	74550	19/09/2026
TLM1C62	U122710937	60503	20/09/2026
TLM6F97	A075253141	72930	24/09/2026
TLP0A02	U122819507	74550	20/09/2026
TLQ2B09	U122753397	74630	21/09/2026
TLT4H46	U122855367	74550	20/09/2026

TLT8F31	U123062937	74550	21/09/2026
TLU7E62	U122659347	74550	20/09/2026
TLV7E59	A076870225	57030	24/09/2026
TLV8J58	U123040937	74550	21/09/2026
TLX7A06	U122337707	74550	19/09/2026
TLZ2D28	U122766047	74550	20/09/2026
TMD0H58	U123071077	60503	21/09/2026
TMD3E68	U122868017	74550	20/09/2026
TMG2J53	U122825117	74550	20/09/2026
TMG6H19	U122743607	60503	20/09/2026
TMH2J44	U122756147	74550	20/09/2026
TMH3E14	U122821927	74550	20/09/2026
TMI9G18	A075133154	60501	24/09/2026
TMJ8A93	A076970130	75870	25/09/2026
TMN1A82	U122796957	74550	20/09/2026
TOF9I87	U122380717	74550	19/09/2026
TPI0I30	U122698947	74550	20/09/2026
TRM5F91	U122568157	74550	19/09/2026
TTG2A25	U122329457	74550	19/09/2026
TUP4F97	U122713027	74550	20/09/2026
TWY9C53	U122770777	60503	20/09/2026
TXH1H03	U122695977	60503	20/09/2026
TXJ2G45	U122665177	74550	20/09/2026
TXK7H17	A076927600	57030	24/09/2026
TXL6G02	A075253168	55500	24/09/2026
TXN0H78	U122880667	74550	20/09/2026
TXQ7I65	U122372687	74550	19/09/2026
TXV7A38	U122879127	74550	20/09/2026
TXV7F70	U122762417	74550	20/09/2026
TXW7E35	U122641207	74550	20/09/2026
TXX9D60	U122843487	74550	20/09/2026
TXY3G64	U122826767	74550	20/09/2026
TXY6H00	U122713577	60503	20/09/2026
TXZ8C40	U122654067	60503	20/09/2026
TYB4B54	A075028970	55412	24/09/2026
TYD1D57	U122798607	74630	20/09/2026
TYE2C46	U122774307	60503	20/09/2026
TYF7I12	A076927359	57030	24/09/2026
TYI2D08	U122353767	60503	19/09/2026
TYK6I90	U122729857	74550	20/09/2026
TYP8B19	U122798507	74630	20/09/2026
TYR2B25	U122300207	74550	19/09/2026
TYT9B47	A075253001	55500	24/09/2026
TYU5F64	U122720507	60503	20/09/2026
TYV3B84	U122862737	74550	20/09/2026
TYW1E76	U122857347	74550	20/09/2026
TYY2J57	U122867357	74550	20/09/2026
TZB3J71	U122689487	74550	20/09/2026
TZD4E55	U122759227	74630	20/09/2026
TZD7C99	U122735687	74550	20/09/2026
TZG9I64	U122866147	74550	20/09/2026
TZJ5H13	U122652967	74550	20/09/2026
TZJ9I03	U122747347	74550	20/09/2026
TZL9C08	U122297007	74550	19/09/2026
TZO0H07	U122702907	74550	20/09/2026
TZP3I43	U122856687	74550	20/09/2026
TZR2C25	U122873847	74550	20/09/2026
TZT1F16	U122695537	56732	20/09/2026
TZW9E52	A075028881	55412	24/09/2026
TZX7F85	U122800697	74710	20/09/2026
TZZ8A97	U122797407	74550	20/09/2026
TZZ8A97	U122808287	74550	20/09/2026
UAC0D93	U122381267	74550	19/09/2026
UAC7B52	U122787717	74550	20/09/2026
UAD4C50	A076735476	76252	24/09/2026
UAD8G48	U122581687	60503	19/09/2026
UAE7J97	U122746577	74550	20/09/2026
UAG2I05	U122796297	74550	20/09/2026
UAG5H15	U122799597	74550	20/09/2026
UAT1I54	U122834137	74550	20/09/2026
UAT1I54	U122835907	74550	20/09/2026
UAU9D43	A076969540	59910	24/09/2026
UAX4B82	U122759117	74550	20/09/2026
UAZ4H25	U122654397	74550	20/09/2026
UBA8F53	U122851957	74550	20/09/2026
UBE0F47	U123021137	74550	21/09/2026
UBN4G59	U122701147	60503	20/09/2026
UBO8C35	U122840517	60503	20/09/2026
UBP1C79	U122685207	74550	20/09/2026
UBV1A59	U122786507	74550	20/09/2026
UBV1A59	U122729087	74550	20/09/2026
UBX2A58	U122638007	74550	20/09/2026
UCE9B42	U122792667	74550	20/09/2026
UCG2D34	U122840737	74550	20/09/2026
UCK6H44	A076673381	70301	25/09/2026
UDA5A76	A076196249	76332	25/09/2026
UDA6F33	A076969825	75870	24/09/2026
UDB9F36	U123107607	56732	21/09/2026
UDC1F11	U122362897	74550	19/09/2026
UDC7B44	A074969020	55500	24/09/2026
UDE8G17	U122615787	74550	19/09/2026
UDH0G00	U122373677	74550	19/09/2026
UDI0E31	U122768907	74550	20/09/2026
UDK7J26	A075028776	55412	24/09/2026
UDN4A46	U122845357	60503	21/09/2026
UDP4G33	U122803997	74550	20/09/2026
UDP7I78	U122858887	74550	20/09/2026
UDR4H31	U122831167	74550	20/09/2026
UDY3H48	A076970009	75870	25/09/2026
UEB6F79	U122688937	60503	20/09/2026
UEE2B13	U122373787	74550	19/09/2026
UEE7I40	U122713807	60503	20/09/2026
UEH6G09	U122742397	74630	20/09/2026
UEI3C59	U122747907	74550	20/09/2026
UEJ0J71	U122667597	60503	20/09/2026
UEL9E77	U122875167	74550	20/09/2026
UEQ6H89	U122761427	74550	20/09/2026
UES7F91	U122815007	74550	20/09/2026
UEU1I09	A076673624	75870	25/09/2026
UEV8A36	U122787937	74550	20/09/2026
UEW6I80	U122366527	74550	19/09/2026
UEX1A47	U122743937	74550	20/09/2026
UEX9I59	U122668587	74630	20/09/2026
UFA7F59	U122811807	74550	20/09/2026
UFB5H12	U122833147	74550	20/09/2026
UFB9D21	U122863617	74550	20/09/2026
UFD4E19	A073890802	66532	25/09/2026
UFE4G90	U122344967	74550	19/09/2026
UFE8H33	U122648127	56732	20/09/2026
UFG4D94	U122567167	60503	19/09/2026
UFI5H37	U122296787	74550	19/09/2026
UFJ1E37	A076408726	60501	25/09/2026
UFL1C99	U122688497	60503	20/09/2026
UFM0H30	U122715337	60503	20/09/2026
UFN7B60	A070913151	55500	25/09/2026
UFO1H31	U122312517	74550	19/09/2026
UFS2B51	U123038517	74550	21/09/2026
UFU8H99	U122657257	74630	20/09/2026
UFX4D65	U122848547	60503	20/09/2026
UGA3H49	U122754607	74550	20/09/2026
UGC5B90	U122853167	60503	20/09/2026
UGD8F74	U122645267	74550	20/09/2026
UGG5B57	U123050617	74550	21/09/2026
UGH0B38	U122728647	74550	20/09/2026
UGK8J99	U122661987	74550	20/09/2026
UGL4G80	U122716547	74550	20/09/2026
UGO4E49	U123047097	74550	21/09/2026
UGQ4J69	U122654837	74550	20/09/2026
UGR1C20	U122315047	74550	19/09/2026
UGU2I19	U122765937	74550	20/09/2026
UIW3B28	U122779687	74550	20/09/2026
UOH4E07	A076969892	75870	24/09/2026
UOI2H99	U123055347	74550	21/09/2026
UOL7B41	U122329907	74550	19/09/2026
UOL9A17	U122943807	74630	21/09/2026
UOO6H54	U122658797	74550	20/09/2026
UOR6C45	U122682447	74550	20/09/2026
UOX1D30	U122573437	74550	19/09/2026
UOZ8I80	U122855257	74550	20/09/2026
UPB1I32	U122369057	74550	19/09/2026
UPD1A16	U122846017	60503	20/09/2026
UPF8E81	U122577177	74550	19/09/2026
UPP2B80	U122855707	74550	20/09/2026
UPR9I36	A070913186	55500	25/09/2026
UPU9A49	A070128462	76331	24/09/2026
UPU9A49	A070128489	52070	24/09/2026
UPW3C39	U122331987	74550	19/09/2026
UPY5C42	U122724797	74550	20/09/2026
UQK0F56	U122710717	60503	20/09/2026
UQK4J20	U122735807	60503	20/09/2026
UQM2F33	U122702797	74550	19/09/2026

TLU2A58	U122849537	74550	20/09/2026
TLU7E98	A076870233	57030	24/09/2026
TLV8D23	U122642737	74550	20/09/2026
TLX5I64	A075028601	55412	24/09/2026
TLX7G50	A076870438	57030	24/09/2026
TMA5F24	U122426037	74550	19/09/2026
TMD0H58	A076869944	57030	24/09/2026
TMG2B16	U122728537	74550	20/09/2026
TMG3B24	A073327628	55500	21/09/2026
TMG7C25	U122747787	60503	20/09/2026
TMH3E14	U122764397	74550	20/09/2026
TMH7C51	U122760877	74550	20/09/2026
TMJ5F12	U122366197	74550	19/09/2026
TMJ8E60	A076870322	57030	24/09/2026
TMO8F01	U122744707	74550	20/09/2026
TPH2D02	U123074707	74630	21/09/2026
TPY7J36	U122726337	74550	20/09/2026
TTE3F34	U122686737	60503	20/09/2026
TTY3C34	U122649337	74550	19/09/2026
TWY9B69	U122730737	74550	20/09/2026
TXG1I01	U122836447	74550	20/09/2026
TXI5C24	U122736567	56732	20/09/2026
TXJ5J63	A075028857	55412	24/09/2026
TXL6G02	A075253150	72930	24/09/2026
TXL6H75	U122650437	74550	20/09/2026
TXP3A75	U122740307	74550	20/09/2026
TXR2J93	U122844917	60503	20/09/2026
TXV7D20	A073384893	73662	24/09/2026
TXW3G48	A076531595	55412	25/09/2026
TXX2A24	U122856797	74550	20/09/2026
TXY1D12	U122572447	60503	19/09/2026
TXY6E62	U122733927	74550	20/09/2026
TXZ1A23	A075028695	55412	24/09/2026
TYA5C25	A076735417	76332	24/09/2026
TYC3B18	U122735797	74550	20/09/2026
TYD1D57	U122798717	74550	20/09/2026
TYF5D54	U122761757	74550	20/09/2026
TYG4G12	A076735506	76252	24/09/2026
TYK1A74	A076969710	75870	24/09/2026
TYO4G60	U122736347	74550	20/09/2026
TYQ7F59	U122747567	74550	20/09/2026
TYT7B22	A075028806	55412	24/09/2026
TYT9B47	A075253010	72930	24/09/2026
TYU8D88	U122371697	74550	19/09/2026
TYW0D90	U122680807	74630	20/09/2026
TYW8I03	A076870268	57030	24/09/2026
TYZ2D28	U122636137	56732	20/09/2026
TZC7J88	U122825667	74550	20/09/2026
TZD4E55	U122759447	74550	20/09/2026
TZG6C75	U122828207	74550	20/09/2026
TZG9I64	U122699717	56732	20/09/2026
TZJ9I03	U122747237	74550	20/09/2026
TZK5J18	U122719307	74550	20/09/2026
TZM3A27	A075028768	55412	24/09/2026
TZP0H98	U122801357	74550	20/09/2026
TZQ7D26	A073907616	76331	25/09/2026
TZS3F99	U122594007	74550	19/09/2026
TZU3G89	A076870292	57030	24/09/2026
TZX1F99	A076870195	57030	24/09/2026
TZY4C47	U122849867	74550	20/09/2026
TZZ8A97	U122664187	74550	20/09/2026
UAB8H91	U122651097	60503	20/09/2026
UAC7B22	A070321297	76331	25/09/2026
UAC8H27	U122847887	74550	20/09/2026
UAD5H09	U122775177	74550	20/09/2026
UAE1H04	U122830407	74550	20/09/2026
UAF7I06	U122783427	74550	20/09/2026
UAG5H15	U122660007	74550	20/09/2026
UAS4I40	U122352777	74550	19/09/2026
UAT1I54	U122835127	74550	20/09/2026
UAT5A25	U122736237	74630	20/09/2026
UAU9D52	U122921147	74550	21/09/2026
UAZ3H71	U122868567	74550	20/09/2026
UBA3D29	U122758127	74550	20/09/2026
UBE0F47	U122768247	74550	21/09/2026
UBE7E46	A076870390	57030	24/09/2026
UBN8E14	U123056007	74550	21/09/2026
UBP1C79	U122615017	56732	19/09/2026
UBR2B23	U122329017	74550	19/09/2026
UBV1A59	U122788817	74550	20/09/2026
UBW4B99	A076970246	55500	25/09/2026
UBX3E57	U122745917	60503	20/09/2026
UCF0C54	U122794867	74550	20/09/2026
UCK6H44	A076408432	70481	25/09/2026
UDA3I50	A076870284	57030	24/09/2026
UDA5F22	U122810607	60503	20/09/2026
UDB1E98	A072668324	54522	24/09/2026
UDB9F36	U122891227	60503	21/09/2026
UDC4E00	U122803447	74550	20/09/2026
UDC7E02	U122764067	74550	20/09/2026
UDG7J04	A076927383	57030	24/09/2026
UDH4A13	A074968988	55500	24/09/2026
UDK2D08	U122700607	56732	20/09/2026
UDL9I05	A075028717	55412	24/09/2026
UDO5H76	A075028679	55412	24/09/2026
UDP7A28	U122871977	74550	20/09/2026
UDQ5A31	A076473099	76252	24/09/2026
UDW9E16	U122743717	74550	20/09/2026
UEA0I33	U122905857	74550	21/09/2026
UED3B15	U122833587	74550	20/09/2026
UEE5H74	U122737117	56732	20/09/2026
UEE8D06	U122773197	74550	20/09/2026
UEI0I11	U122315157	74550	19/09/2026
UEI3I29	U122861967	74630	20/09/2026
UEJ6A97	U122696197	60503	20/09/2026
UEM3D80	U122621397	74550	19/09/2026
UER1D73	U122760007	74550	20/09/2026
UET1B87	U122888697	60503	21/09/2026
UEV4I46	U122768357	74550	20/09/2026
UEW6I80	U122364107	74550	19/09/2026
UEW8I10	U122947327	60503	21/09/2026
UEX7H95	U122696857	60503	20/09/2026
UEZ6I38	U122811367	74550	20/09/2026
UFB3F08	U122837987	74550	20/09/2026
UFB9D21	U122802237	60503	20/09/2026
UFC0H01	U122708407	60503	20/09/2026
UFE3G19	U122864387	74630	20/09/2026
UFE8A13	U122360257	74550	19/09/2026
UFG2C12	U122621287	74550	19/09/2026
UFG7A75	U122696637	74550	20/09/2026
UFI6C66	U122648907	74550	19/09/2026
UFJ7E40	U122800037	74550	20/09/2026
UFL2F37	U122779577	74550	20/09/2026
UFM4A10	U122867797	74550	20/09/2026
UFO0C99	U122694767	74550	20/09/2026
UFP4F25	U122352227	74550	19/09/2026
UFS2J87	U122719407	60503	20/09/2026
UFV2D18	U122853607	74550	20/09/2026
UGA3G00	A076408440	70561	25/09/2026
UGA9J99	U122681787	74550	19/09/2026
UGD7A25	A076735484	76252	24/09/2026
UGG4G34	U122751527	74550	21/09/2026
UGG6I85	U123023887	74550	21/09/2026
UGK0D99	U123026637	74550	21/09/2026
UGK9H71	U122298877	74550	19/09/2026
UGN2B60	U122751747	60503	21/09/2026
UGP6I77	U122344857	74550	19/09/2026
UGQ8F88	U122706427	74630	20/09/2026
UGU2H66	U123069977	74550	21/09/2026
UGY8A25	U122779807	74550	20/09/2026
UJF2I73	U122775507	74550	20/09/2026
UOH4J13	U122655277	74550	20/09/2026
UOK0F88	A075028830	55412	24/09/2026
UOL8G55	U122350807	74630	19/09/2026
UOO1F29	U122404037	74550	18/09/2026
UOO9A20	A076927596	57030	24/09/2026
UOX1D30	U122330227	74550	19/09/2026
UOY5D80	U122737447	74550	20/09/2026
UPA8B84	U122861197	74550	20/09/2026
UPC6E85	U122322197	74550	19/09/2026
UPE2J97	U122703787	60503	20/09/2026
UPF9B04	U122577287	56732	19/09/2026
UPP6F30	A076927650	57030	24/09/2026
UPT2B28	A075886535	55412	24/09/2026
UPU9A49	A070128470	70991	24/09/2026
UPV8H95	U122791907	74550	20/09/2026
UPX3A16	A075092156	76331	24/09/2026
UQD2H55	U122795857	74550	20/09/2026
UQK0J40	U122858337	74550	20/09/2026
UQM0D40	U122690037	60503	19/09/2026
UQP9D61	U122861857	74550	20/09/2026

UQQ6G19	U122625577	60503	20/09/2026
UQR5E52	U122673537	74550	19/09/2026
UQU5E16	U122634157	60503	20/09/2026
UQV0E27	A075253290	55500	24/09/2026
URB6A09	A076473129	76252	24/09/2026
URE6J70	A076969647	59910	24/09/2026
URK0I27	U122958767	60503	21/09/2026
URO1A57	U122637567	56732	20/09/2026
URO9F43	U122837007	60503	20/09/2026
URQ8G66	U122681017	74550	20/09/2026
URS7D62	U122782547	74550	20/09/2026
URT1F50	A076869987	57030	24/09/2026
URU5B55	U122819177	74550	20/09/2026
URW0G50	U122814667	60503	20/09/2026
URY9D08	U122953927	74550	21/09/2026
USB0I70	U122726007	74550	20/09/2026
UVG5D76	A076673560	60501	25/09/2026
UVM1A02	U122761977	74550	20/09/2026
UVO5A89	U122731407	74550	20/09/2026

UQQ7H79	U122843377	74550	20/09/2026
UQT6D21	U122851847	60503	20/09/2026
UQU9D80	U122622607	60503	20/09/2026
UQX6B60	U122737777	74550	20/09/2026
URD0G40	U122717097	60503	20/09/2026
URG6G84	U122773747	74550	20/09/2026
URM0D10	U122693777	60503	20/09/2026
URO2A34	A076969922	75870	24/09/2026
URP5D65	U122818517	74550	20/09/2026
URS3F30	U122826217	60503	20/09/2026
URT1A21	U122768807	74550	20/09/2026
URU5B46	A075133111	60501	24/09/2026
URV7C85	U122582787	74550	19/09/2026
URX5D34	U123035877	56732	21/09/2026
URZ5C99	U122666827	74550	20/09/2026
USB7I10	U122737337	74550	20/09/2026
UVM0I78	U122788927	74550	20/09/2026
UVN0J69	U122792227	74550	20/09/2026
UVP7F60	U122866367	74550	20/09/2026

FERNANDO DE CAIRES BARBOSA
Secretário Municipal de Transportes

RESOLUÇÃO Nº 303/2026

EDITAL DE NOTIFICAÇÃO DE PENALIDADE

Considerando o disposto no artigo 24 e seus incisos, da Lei Federal nº 9.503 de 23 de Setembro de 1997, que instituiu o Código de Trânsito Brasileiro;

Considerando que o órgão executivo de trânsito neste município é a Secretaria de Transportes, por força do disposto no artigo 22, inciso VII, da Lei Municipal nº 7.721, de 15 de Dezembro de 1993;

O Secretário Municipal de Transportes, no uso de suas atribuições, com fulcro nos artigos 281 e 282 e seus parágrafos, todos do Código de Trânsito Brasileiro, torna público, nos termos da Resolução do CONTRAN nº 918/22, a relação de Auto de Infração de Trânsito (AIT) com imposição de penalidade processadas em 28/09/2026, por esta Secretaria e notifica os proprietários dos veículos que, caso queiram, terão prazo de 30 (trinta) dias, a contar da data de publicação, para interporem recurso.

Instruções para entrar com Recurso:

Caso não esteja corretamente relatada a infração ocorrida, apresente Recurso, de acordo com a legislação vigente.

Documentos necessários:

Requerimento preenchido e assinado;

Cópia do documento do veículo (CRLV ou CRV);

Cópia da CNH do requerente ou documento de identificação;

Cópias de documentos que comprovem a defesa/recurso, como Boletim de Ocorrência (BO), atestado médico e fotos, se houver;

Procuração "ad negotia" com firma reconhecida e cópia do RG do requerente (frente e verso) ou do documento de classe (frente e verso), quando representado por terceiro;

Cópia do CNPJ e Contrato Social (para Pessoa Jurídica).

Outros documentos que julgar necessário para melhor compreensão ou comprovação da sua defesa;

ENVIE PREFERENCIALMENTE ATRAVÉS DO NOSSO SITE:

https://portal.emdec.com.br/webprotocolo ou Aplicativo EMDEC

Endereço para envio via Correios:

SETRANSP - SECRETARIA DE TRANSPORTES - RUA ANTONIO MANUEL, 50 VILA INDUSTRIAL

CAMPINAS/SP - CEP 13035-280. (é importante anotar o assunto no envelope)

PLACA	AIT	COD. INFR	DATA INFR	VALOR R$	PLACA	AIT	COD. INFR	DATA INFR	VALOR R$
AAK5259	U114832737	74550	31/07/2026	130,16	AAK5259	U114874647	74630	31/07/2026	195,23
ABF1221	U114795557	74550	30/07/2026	130,16	ABU3H83	U114757607	74630	29/07/2026	195,23
AGS6C26	U114842747	60503	31/07/2026	293,47	AHC8839	A076593191	66020	05/08/2026	293,47
AKJ0E19	U114907867	74550	31/07/2026	130,16	AKR3459	U114878717	74550	31/07/2026	130,16
ALU1A17	A076655901	75870	06/08/2026	0,00	AMS7I99	A076784299	55412	05/08/2026	195,23
AOY1I70	U114874867	74550	31/07/2026	130,16	AQA3F86	U114898187	74550	01/08/2026	130,16
AUT8G73	A076592705	57030	05/08/2026	130,16	AUU1660	U114843187	74550	31/07/2026	130,16
AVB6J87	A076443424	55411	05/08/2026	0,00	AVS0E80	U114874537	60503	31/07/2026	0,00
AVW9489	A073496241	55414	06/08/2026	195,23	AXV2D64	A076784302	55412	05/08/2026	195,23
AZA1373	A076406618	75870	06/08/2026	293,47	AZS8G05	A076655790	75870	06/08/2026	293,47
BAD8J49	A076655251	65992	05/08/2026	0,00	BAD8J49	A076655260	60174	05/08/2026	0,00
BBH2G58	A073890241	75870	06/08/2026	293,47	BDM5818	U114200677	60503	26/07/2026	0,00
BDM9320	U114776637	60503	30/07/2026	293,47	BDX2I03	U114786107	60503	30/07/2026	293,47
BEN2H21	U114889717	74550	31/07/2026	130,16	BEW7D58	U114774877	74550	30/07/2026	130,16
BGM1252	U114895007	74550	01/08/2026	130,16	BGM1252	U114911387	74710	01/08/2026	880,41
BHA3E23	U114846267	74550	31/07/2026	130,16	BJV0913	U114882907	74630	31/07/2026	195,23
BKU3A75	U114824267	56732	30/07/2026	130,16	BKU7F73	U114909627	74550	31/07/2026	130,16
BKU7219	A073309344	73400	05/08/2026	130,16	BKU7219	A073309352	60760	05/08/2026	293,47
BKW4812	U114844407	60503	31/07/2026	293,47	BMH0A20	A075998848	55417	05/08/2026	195,23
BMV0061	U114168007	74710	26/07/2026	880,41	BMV0061	U114893907	74550	01/08/2026	130,16
BMV0061	U114894777	74550	01/08/2026	130,16	BMW6A91	U114881027	74550	31/07/2026	130,16
BOR6A70	U114879157	74550	31/07/2026	130,16	BOU9655	U114092877	74630	25/07/2026	195,23
BPO7A02	U114829437	74550	30/07/2026	130,16	BPS9D07	A076471770	60501	06/08/2026	293,47
BQF6G31	A076724334	76331	05/08/2026	293,47	BQR9336	U114831527	74550	31/07/2026	130,16
BQU0901	U114092107	56732	25/07/2026	130,16	BSC4H41	A073230071	53800	06/08/2026	130,16
BSW8909	U114758377	74550	29/07/2026	130,16	BSW8909	U114831637	74550	30/07/2026	130,16
BSW8909	U114807547	74550	30/07/2026	130,16	BSX2B18	A076784370	55412	05/08/2026	195,23
BSZ1F55	U114780377	60503	30/07/2026	293,47	BTG0350	U114816897	74710	30/07/2026	880,41
BTG0350	U114817777	74630	30/07/2026	195,23	BTK5H31	A076560692	55500	05/08/2026	130,16
BUU4F16	U114848807	60503	31/07/2026	293,47	BWK0058	A071221628	76332	04/08/2026	293,47
BWO5441	U114876077	74550	31/07/2026	130,16	BWW3I47	U114831197	74550	31/07/2026	130,16
BWW5B92	U114833407	74550	31/07/2026	130,16	BWW9J87	U114781587	74550	30/07/2026	130,16
BXJ7162	U114890927	74550	01/08/2026	130,16	BXL5676	A073890179	75870	06/08/2026	293,47
BXL8D66	A076784140	55412	05/08/2026	195,23	BXZ0F60	U114829547	74630	31/07/2026	195,23
BYJ4C51	U114766517	74550	30/07/2026	0,00	BYL3H95	U114805457	74550	30/07/2026	130,16
BYL3H95	U114907107	74550	31/07/2026	130,16	BYQ2340	A076655731	75870	06/08/2026	293,47
BYQ7C09	U114902367	74630	31/07/2026	195,23	BYR6833	U114828887	74550	31/07/2026	130,16
BYX1C44	U114812507	74550	30/07/2026	130,16	BYY3C01	A076592870	57030	05/08/2026	130,16
BZA6D14	U114826027	74630	31/07/2026	195,23	BZA6H14	U114768827	56732	30/07/2026	130,16
BZF5I23	A076655367	60174	05/08/2026	293,47	BZG0014	A076593264	65992	05/08/2026	293,47
BZK2E06	U114850117	74550	31/07/2026	130,16	BZK8J33	U114817007	56732	30/07/2026	130,16
BZL3C81	U114795997	60503	30/07/2026	293,47	CAA4D70	A073455227	75870	06/08/2026	293,47
CAG3034	U114806887	74550	30/07/2026	130,16	CAG3034	U114877287	74550	31/07/2026	130,16
CAY4517	U114853747	74630	31/07/2026	195,23	CBB4996	A073455383	75870	06/08/2026	293,47
CBE3695	A076743126	55412	05/08/2026	195,23	CBV9336	U114762777	60503	30/07/2026	293,47
CCT1804	U114861667	74550	31/07/2026	130,16	CCU7J13	U114758157	74550	29/07/2026	130,16
CCW4632	U114766737	74550	30/07/2026	130,16	CDB0360	A076654921	75870	05/08/2026	293,47
CDI0E76	U114772017	74550	30/07/2026	130,16	CDU1562	A076406430	75870	06/08/2026	293,47
CDV5D49	U114805127	60503	30/07/2026	293,47	CDX7997	U114882017	74550	31/07/2026	130,16
CDY8H11	U114804797	60503	30/07/2026	293,47	CED2307	U114184507	74630	26/07/2026	195,23
CFY8H16	A074682626	60501	05/08/2026	293,47	CFY8H16	A074682642	60501	05/08/2026	293,47
CFY8H16	A074682650	58191	05/08/2026	880,41	CGN8114	U114851437	74630	31/07/2026	195,23
CGN8114	U114853857	74630	31/07/2026	195,23	CGN8114	U114877837	74710	31/07/2026	880,41
CHD0784	A076655499	57030	05/08/2026	130,16	CHD0784	A076655596	65992	05/08/2026	293,47
CHK2F74	U114769607	74550	30/07/2026	130,16	CHN8C83	U114814257	74550	30/07/2026	130,16
CIS5146	U114875197	74550	31/07/2026	130,16	CJD2D82	U114809307	74630	30/07/2026	195,23
CJK7C03	U114776857	60503	30/07/2026	293,47	CJY0G30	A075132212	57380	06/08/2026	293,47
CJY0H23	U114779167	74550	30/07/2026	130,16	CJY8683	U114823277	74630	30/07/2026	195,23
CJZ8A77	U114822177	74550	31/07/2026	130,16	CKD1108	U114915897	60503	01/08/2026	293,47
CKE7E18	A073455367	75870	06/08/2026	293,47	CKL4J15	U114773337	74550	30/07/2026	130,16
CKP7413	U114835707	74550	31/07/2026	130,16	CKU1G88	U114842197	60503	31/07/2026	293,47
CKX8512	U114862437	74550	31/07/2026	130,16	CKY5C25	U114849787	74550	31/07/2026	130,16
CKZ6F30	U114916337	60503	01/08/2026	293,47	CLB7326	U114871237	60503	31/07/2026	293,47
CLI3401	U114840107	60503	31/07/2026	293,47	CLM3E05	U114762227	74550	30/07/2026	130,16
CLM3E05	U114773557	74550	30/07/2026	130,16	CLM3J46	U114849677	60503	31/07/2026	293,47
CLU1458	A073308909	55500	05/08/2026	130,16	CMD0J29	U114791607	74550	30/07/2026	130,16
CMG5E82	A076655804	75870	06/08/2026	293,47	CMI1J77	A076784477	55412	05/08/2026	195,23
CMR1287	U114873007	74550	31/07/2026	130,16	CNQ5096	A076655758	75870	06/08/2026	293,47
COD0H61	A075998856	55417	05/08/2026	195,23	COZ1B68	U114918107	74550	01/08/2026	130,16
COZ4733	U114804357	74550	30/07/2026	130,16	CPN2A59	A076742995	55412	05/08/2026	195,23
CPU0627	U114815357	60503	30/07/2026	293,47	CPV9B59	A070127717	60412	05/08/2026	195,23
CPY5476	U114812167	74550	30/07/2026	130,16	CQC7A00	A073658535	67261	05/08/2026	195,23
CQC7A00	A073658543	50450	05/08/2026	293,47	CQG3352	U114885757	74550	01/08/2026	130,16
CQM2I90	A076655669	60412	05/08/2026	195,23	CQU1F11	A076593310	57030	05/08/2026	130,16
CRG8C19	U114759917	60503	30/07/2026	293,47	CRM1076	A073309298	50100	05/08/2026	880,41
CRM1076	A073309301	50610	05/08/2026	880,41	CRM1076	A073309310	65992	05/08/2026	293,47
CRM1076	A073309328	60760	05/08/2026	293,47	CRT5716	U114889607	74550	01/08/2026	130,16
CRW0684	U114889937	74550	01/08/2026	130,16	CRZ2866	U114914907	74630	01/08/2026	195,23
CRZ2866	U114915347	74630	01/08/2026	195,23	CSZ5156	A070188503	55500	05/08/2026	130,16
CTO9982	U114247647	74550	27/07/2026	130,16	CTO9982	U114704257	74630	29/07/2026	195,23
CTO9982	U114919747	74550	01/08/2026	130,16	CTT8360	A076784388	55412	05/08/2026	195,23

CTX8B44	A073174791	60501	05/08/2026	293,47
CUA8F60	A073455413	75870	06/08/2026	293,47
CUE1D48	U114864417	74550	31/07/2026	130,16
CUF3E89	A076593892	57030	06/08/2026	130,16
CUH5D23	U114783457	74550	30/07/2026	130,16
CUL1A85	A076784353	55412	05/08/2026	195,23
CUR3J77	U114915457	60503	01/08/2026	293,47
CUX7F79	A076655987	75870	06/08/2026	0,00
CVG4H72	U114834277	74550	31/07/2026	130,16
CVR4E18	A073174848	60501	05/08/2026	293,47
CVZ1052	U114886747	74550	31/07/2026	130,16
CVZ8339	U114148317	74630	26/07/2026	195,23
CWZ2999	A073890357	75870	06/08/2026	293,47
CXD6F58	A073890136	75870	06/08/2026	293,47
CXX9781	U114832957	74550	31/07/2026	130,16
CYF5E74	U114873437	74550	31/07/2026	130,16
CYQ2I19	A076593850	57030	06/08/2026	130,16
CZE7D23	U114758597	74550	29/07/2026	130,16
CZP3727	U114909187	74550	31/07/2026	130,16
CZS9D05	U114904457	74550	31/07/2026	130,16
CZT9273	A076594007	57030	06/08/2026	130,16
DAJ6A63	U114918647	74630	01/08/2026	195,23
DAX4926	A075373830	75870	05/08/2026	293,47
DAZ6782	A076820767	75870	06/08/2026	293,47
DBB3E13	U114876187	74550	31/07/2026	130,16
DBB6F00	U114842087	74550	31/07/2026	130,16
DBP0562	U114829007	74550	31/07/2026	130,16
DBT1B00	U114909307	74550	31/07/2026	130,16
DBT8I62	A076655375	65992	05/08/2026	293,47
DBX4B85	A076724490	68580	05/08/2026	293,47
DBY5169	U114767837	60503	30/07/2026	293,47
DCJ5E22	U114847587	74550	31/07/2026	130,16
DCN2279	A074801757	66532	04/08/2026	195,23
DCO6I01	U114763217	60503	30/07/2026	293,47
DCT7A94	U114817997	74550	30/07/2026	130,16
DCZ0038	A076593388	57030	05/08/2026	130,16
DDG8551	U114920627	74550	31/07/2026	130,16
DDN8359	A076443386	54521	05/08/2026	0,00
DED4D03	A076593272	75870	05/08/2026	293,47
DES8628	U114885107	74550	31/07/2026	130,16
DEW3819	U114862107	74550	31/07/2026	130,16
DFF7476	U114880587	74550	31/07/2026	130,16
DFL6068	U114859907	74550	31/07/2026	130,16
DFR8H86	U114915787	74550	01/08/2026	130,16
DGA8047	U114761457	74550	29/07/2026	130,16
DGL9284	U114824377	74550	31/07/2026	130,16
DGW1824	U114889827	60503	31/07/2026	293,47
DHC0644	U114268877	74550	29/07/2026	130,16
DHD3219	U114895437	60503	31/07/2026	293,47
DHJ1B60	U114782137	74550	30/07/2026	130,16
DHK9A28	U114876407	74550	31/07/2026	130,16
DHR7693	A074382380	50100	05/08/2026	880,41
DHT1C98	U114800177	74550	30/07/2026	130,16
DHW6484	U114814477	60503	30/07/2026	293,47
DHW6484	U114828557	74550	31/07/2026	130,16
DHW6484	U114913807	74550	01/08/2026	130,16
DHX4E36	A076592888	57030	05/08/2026	130,16
DHY3526	U114819207	74630	30/07/2026	195,23
DHY7643	A076194378	55417	06/08/2026	195,23
DIE4E20	A076655278	60174	05/08/2026	293,47
DII8965	A073309042	66020	05/08/2026	293,47
DIP2145	U114816567	74630	30/07/2026	195,23
DIP2145	U114826797	74550	31/07/2026	130,16
DIR0G79	U114776197	74550	30/07/2026	130,16
DJD5G31	U114830647	74550	31/07/2026	130,16
DJJ4724	U114840657	74710	31/07/2026	880,41
DJW5162	U114893567	60503	31/07/2026	293,47
DKD4984	U114883667	74630	31/07/2026	195,23
DKD7183	A076743177	55412	05/08/2026	195,23
DKK6E87	A076194335	55417	06/08/2026	195,23
DKM9C81	U114819537	74550	30/07/2026	130,16
DKM9C81	U114820087	74630	30/07/2026	195,23
DKT8I62	U114873767	74550	31/07/2026	130,16
DKV3I84	U114831857	74630	31/07/2026	195,23
DKW7A93	A073130166	75870	05/08/2026	293,47
DKY9H63	U114843517	60503	31/07/2026	293,47
DLJ2E41	U114912927	74550	01/08/2026	130,16
DMD4I61	A073890306	75870	06/08/2026	293,47
DMK2J22	U114775107	74550	30/07/2026	130,16
DMV6J02	A071164748	60501	05/08/2026	293,47
DMW9251	U114862767	74550	31/07/2026	130,16
DNH3836	U114798637	74550	30/07/2026	130,16
DNJ5B47	U114762337	74550	30/07/2026	130,16
DNQ3C77	U114833067	74550	31/07/2026	130,16
DNS7B77	A073496152	76251	05/08/2026	0,00
DNY0814	U114646177	60503	28/07/2026	293,47
DNY3G08	U114913917	60503	01/08/2026	293,47
DOI4335	A073309433	60501	05/08/2026	293,47
DOI4335	A073309450	75870	05/08/2026	293,47
DOO0D96	U114781707	74550	30/07/2026	130,16
DOW7700	U114762887	74630	30/07/2026	195,23
DOW8D09	U114811727	74550	30/07/2026	130,16
DOX7H38	U114783677	60503	30/07/2026	293,47
DOX7H38	U114816787	74550	30/07/2026	130,16
DOX7H38	U114872997	74550	31/07/2026	130,16
DOX7H38	U114841097	60503	31/07/2026	293,47
DOX7H38	U114841647	74630	31/07/2026	195,23
DOY9I25	A073658551	66532	05/08/2026	0,00
DPA2G21	U114802817	74630	30/07/2026	195,23
DPJ8279	U114897637	60503	31/07/2026	293,47
DPV3C89	U114796877	74550	30/07/2026	130,16
DPV4I50	U114776307	60503	30/07/2026	293,47
DPX0708	U114852977	60503	31/07/2026	293,47
DQF7D02	U114772677	74550	30/07/2026	130,16
DQI9252	U114794017	60503	30/07/2026	293,47
DQM2E46	U114820967	60503	30/07/2026	293,47
DQS2D66	A076784248	55412	05/08/2026	195,23
DQW7G40	U114895877	74550	01/08/2026	130,16
DQY2300	A076593248	65992	05/08/2026	293,47
DRB4862	U114892357	74550	01/08/2026	130,16
DRG3516	U114768937	74550	30/07/2026	130,16
DRN1D25	U114877507	74550	31/07/2026	130,16
DRP4405	A076593876	57030	06/08/2026	130,16
DSA6059	A076784213	55412	05/08/2026	195,23
DSD5I92	U114838127	60503	31/07/2026	293,47
DSK2178	U114827677	74710	30/07/2026	880,41
DSM3F37	A076593701	75870	05/08/2026	293,47
DSO2B19	A076406464	75870	06/08/2026	293,47
DSP9A20	U114774437	74550	30/07/2026	130,16
DSY6208	U114775097	60503	30/07/2026	293,47
DTB5452	U114822947	74550	30/07/2026	130,16
DTL1624	U114834057	60503	31/07/2026	293,47
DTS9F38	A076784540	55412	05/08/2026	195,23
DTX2440	U114874107	74550	31/07/2026	130,16
DUB4B09	A073455103	55500	05/08/2026	130,16
DUF2A19	U114806227	74550	30/07/2026	130,16
DUI3B46	A075397100	55500	06/08/2026	130,16
DUN4J03	A076655812	75870	06/08/2026	0,00
DUQ9B03	U114861557	74550	31/07/2026	130,16
DUU4I01	U114808867	60503	30/07/2026	293,47
DVI1G71	U114761677	74550	30/07/2026	130,16
DVK9I85	U114907757	74550	31/07/2026	130,16
DVS4554	U114804807	56732	30/07/2026	130,16
DVX4D54	U114907647	74630	31/07/2026	195,23
DVZ8188	U114900607	74550	31/07/2026	130,16
DWN1F98	U114808317	60503	30/07/2026	293,47
DWP5640	A076655782	75870	06/08/2026	293,47
DWT3A34	U114845827	60503	31/07/2026	293,47
DXC1987	U114845387	74550	31/07/2026	130,16
DXC4854	U114668067	74550	28/07/2026	130,16
DXD9G36	U114815687	60503	30/07/2026	293,47
DXE8421	U114791817	60503	30/07/2026	293,47
DXL6B65	A076406480	75870	06/08/2026	0,00
DXS0J09	U114821187	74550	30/07/2026	130,16
DXY5G99	U114857607	74550	31/07/2026	130,16
DXZ7I69	U114780047	60503	30/07/2026	293,47
DYF4E33	U114828227	74550	30/07/2026	130,16
DYG5C49	U114836037	74550	31/07/2026	130,16
DYK5E02	U114773777	74550	30/07/2026	130,16
DYQ0B34	U114904237	74550	01/08/2026	130,16
DYU2718	U114877617	74550	31/07/2026	130,16
DZC0I43	U114793467	74550	30/07/2026	130,16
DZD1G49	U114906327	74550	31/07/2026	130,16
DZH8F33	U114832077	74630	31/07/2026	195,23
DZW1E87	U114774767	74550	30/07/2026	130,16
DZY4C82	U114761237	74550	30/07/2026	130,16
EAG7981	U114802157	74550	30/07/2026	130,16
EAH8B86	U114899837	74710	01/08/2026	880,41
EAJ0C26	A073366755	66020	05/08/2026	293,47
EAM3855	U114911827	74550	01/08/2026	130,16
EAS2G42	U114834507	74550	31/07/2026	130,16

CUA2E93	A076820864	75870	06/08/2026	293,47
CUB2F65	A073890110	75870	06/08/2026	0,00
CUF2J67	U114777737	74550	30/07/2026	130,16
CUF4G77	A073837030	55500	06/08/2026	0,00
CUK6F93	U114881467	56732	31/07/2026	130,16
CUN3D92	U114907097	74550	31/07/2026	130,16
CUX6B90	U114907977	74550	31/07/2026	130,16
CUY1J49	U114871907	74550	31/07/2026	130,16
CVG4H72	U114834497	74550	31/07/2026	130,16
CVY4086	U114861447	74630	31/07/2026	195,23
CVZ2B34	U114854307	74550	31/07/2026	130,16
CWP3406	U114881807	74550	31/07/2026	130,16
CXD5D67	U114787207	60503	30/07/2026	0,00
CXT3105	A076592683	57030	05/08/2026	130,16
CXX9781	U114837467	74630	31/07/2026	195,23
CYO6G82	U114874207	74550	31/07/2026	130,16
CZD1G61	A073455456	54526	06/08/2026	195,23
CZJ7D20	A076784183	55412	05/08/2026	195,23
CZR8D16	U114763767	74550	30/07/2026	130,16
CZS9330	A074044344	60501	05/08/2026	293,47
DAE0G87	A073658624	66700	05/08/2026	195,23
DAX0893	U114876957	74550	31/07/2026	130,16
DAX5716	U114844727	56732	31/07/2026	130,16
DBA1200	U114849237	74550	31/07/2026	130,16
DBB4F43	U114778617	74550	30/07/2026	130,16
DBP0562	U114802377	74550	30/07/2026	130,16
DBP0562	U114829767	74550	31/07/2026	130,16
DBT8I62	A076655359	60174	05/08/2026	293,47
DBW7332	A073906741	55500	05/08/2026	0,00
DBY0500	U114907537	74550	31/07/2026	130,16
DCG3696	A076655286	60174	05/08/2026	293,47
DCK5029	U114835817	60503	31/07/2026	293,47
DCN4909	U114793797	60503	30/07/2026	293,47
DCR1317	A073309263	64080	05/08/2026	130,16
DCX3062	U114785657	74550	30/07/2026	130,16
DDE5814	A073906768	73662	06/08/2026	130,16
DDJ6554	A073791081	76332	06/08/2026	293,47
DDZ8H81	A076593809	75870	05/08/2026	293,47
DEI1F33	U114793577	60503	30/07/2026	293,47
DEU8A12	A076592691	57030	05/08/2026	130,16
DEZ2753	U114889277	74550	01/08/2026	130,16
DFL6068	U114772127	60503	30/07/2026	293,47
DFL7677	A075373856	75870	05/08/2026	293,47
DFT3836	U114767067	74550	30/07/2026	130,16
DGI1I25	A073455170	75870	06/08/2026	293,47
DGQ8D26	A076406529	60501	06/08/2026	293,47
DGW7847	U114771027	74550	30/07/2026	130,16
DHC0644	U114722847	74630	29/07/2026	195,23
DHF3F93	A076443394	54521	05/08/2026	195,23
DHJ3119	U114901487	74550	31/07/2026	130,16
DHK9920	A076593728	75870	05/08/2026	293,47
DHR8C51	A076593698	75870	05/08/2026	293,47
DHT5F32	U114893457	74550	31/07/2026	130,16
DHW6484	U114820747	74550	30/07/2026	130,16
DHW6484	U114884217	74550	31/07/2026	130,16
DHX3010	U114871567	60503	31/07/2026	0,00
DHY3526	U114796327	74550	30/07/2026	130,16
DHY5062	U114773447	74550	30/07/2026	130,16
DHY8D97	U114763437	60503	30/07/2026	293,47
DIH2A95	A076593280	75870	05/08/2026	293,47
DIO2606	U114864967	74710	31/07/2026	0,00
DIP2145	U114807987	74550	30/07/2026	130,16
DIQ3B60	U114799517	74550	30/07/2026	130,16
DIU7793	U114865847	60503	31/07/2026	293,47
DJJ4724	U114814697	74630	30/07/2026	195,23
DJW0I30	U114784447	60503	30/07/2026	293,47
DKD3C46	A073455219	75870	06/08/2026	293,47
DKD5174	U114161517	74550	26/07/2026	130,16
DKD7609	U114854407	74550	31/07/2026	130,16
DKM9C81	U114819097	74630	30/07/2026	195,23
DKM9C81	U114819757	74550	30/07/2026	130,16
DKN9655	U114838787	60503	31/07/2026	293,47
DKU9748	U114766077	60503	30/07/2026	293,47
DKV8518	U114818437	74550	30/07/2026	130,16
DKY6096	U114842307	60503	31/07/2026	293,47
DLE3795	A076592896	57030	05/08/2026	130,16
DLJ7F40	A073174813	60501	05/08/2026	293,47
DMG2J05	U114846597	74550	31/07/2026	0,00
DMU8949	A075998872	55413	05/08/2026	195,23
DMW5B19	A076593639	75870	05/08/2026	293,47
DNE4145	A076820813	75870	06/08/2026	293,47
DNH5B16	U114874317	74550	31/07/2026	130,16
DNJ5B47	U114820207	74550	30/07/2026	130,16
DNQ8G35	U114868377	60503	31/07/2026	293,47
DNT7959	A076655774	75870	06/08/2026	293,47
DNY1263	A076743223	55412	05/08/2026	195,23
DOA8G29	U114894887	74630	31/07/2026	195,23
DOI4335	A073309441	60501	05/08/2026	293,47
DOI4335	A073309468	65992	05/08/2026	293,47
DOO6J62	A076655480	57030	05/08/2026	0,00
DOW7700	U114763877	74550	30/07/2026	130,16
DOX7H38	U114782247	60503	30/07/2026	293,47
DOX7H38	U114789177	74550	30/07/2026	130,16
DOX7H38	U114869147	60503	31/07/2026	293,47
DOX7H38	U114837357	60503	31/07/2026	293,47
DOX7H38	U114841537	60503	31/07/2026	293,47
DOX7H38	U114885867	60503	31/07/2026	293,47
DOZ2877	U114796767	74550	30/07/2026	130,16
DPH0517	U114866407	74550	31/07/2026	0,00
DPQ3128	U114912597	74550	01/08/2026	130,16
DPV3C89	U114797977	74550	30/07/2026	130,16
DPX0708	U114875087	60503	31/07/2026	293,47
DQD1H74	A076443360	54521	05/08/2026	195,23
DQG9168	A076784493	55412	05/08/2026	195,23
DQK6B95	U114851007	60503	31/07/2026	293,47
DQO2E70	A076784582	55412	05/08/2026	0,00
DQW0A54	U114219607	74550	27/07/2026	130,16
DQY1554	U114908197	74550	31/07/2026	130,16
DQY8742	A076593680	75870	05/08/2026	293,47
DRF3J67	U114887627	74550	01/08/2026	0,00
DRG3516	U114800617	74550	30/07/2026	130,16
DRO5732	A070127768	76331	05/08/2026	293,47
DRS0H10	A076491496	55411	04/08/2026	0,00
DSB1A27	A076406600	75870	06/08/2026	293,47
DSH1G59	A076784221	55412	05/08/2026	195,23
DSK2178	U114856167	74550	31/07/2026	130,16
DSN3666	U114776967	74550	30/07/2026	130,16
DSO4651	A073867967	76251	05/08/2026	293,47
DSS8D86	U114888507	74550	01/08/2026	0,00
DTA1E00	A073790980	76332	06/08/2026	293,47
DTJ5H80	U114906657	74550	31/07/2026	130,16
DTP3975	A076443440	55411	05/08/2026	195,23
DTT5690	U114797867	74550	30/07/2026	130,16
DTX8480	U114886417	74550	01/08/2026	130,16
DUC2368	U114884987	74550	31/07/2026	130,16
DUG2I41	A076406570	75870	06/08/2026	0,00
DUJ2C10	U114839337	60503	31/07/2026	0,00
DUN8808	A073890322	75870	06/08/2026	293,47
DUT3546	A073890101	75870	06/08/2026	293,47
DUX5547	U114801717	74550	30/07/2026	130,16
DVK2J31	U114835607	74550	31/07/2026	130,16
DVR3B50	U114854297	74550	31/07/2026	130,16
DVX4D54	U114902707	74550	31/07/2026	130,16
DVY5A52	U114839447	74550	31/07/2026	130,16
DWK6E92	U114797647	74550	30/07/2026	130,16
DWP0I89	A076381755	55500	05/08/2026	0,00
DWQ0D71	U114759697	74550	29/07/2026	130,16
DXC0963	A076226830	76252	05/08/2026	293,47
DXC2H90	U114904127	74550	31/07/2026	130,16
DXC8926	U114825697	74550	30/07/2026	130,16
DXE2388	A076784396	55412	05/08/2026	195,23
DXG5I23	A073496187	60501	06/08/2026	293,47
DXO3H10	U114817447	74550	30/07/2026	130,16
DXU9496	U114845167	74550	31/07/2026	130,16
DXZ5950	A076593833	75870	05/08/2026	293,47
DYB1I42	U114872667	60503	31/07/2026	293,47
DYG0931	A072902548	55500	05/08/2026	130,16
DYG5C49	U114836257	74550	31/07/2026	130,16
DYK8303	U114801937	74550	30/07/2026	130,16
DYU0A98	U114818327	60503	30/07/2026	293,47
DYX6501	U114763987	60503	30/07/2026	293,47
DZC2E28	U114870467	60503	31/07/2026	0,00
DZF1B67	A076743231	55412	05/08/2026	195,23
DZK6I76	U114863427	60503	31/07/2026	293,47
DZX5240	A076593019	57030	05/08/2026	130,16
EAG6224	U114763107	74630	30/07/2026	195,23
EAG8406	U114816347	60503	30/07/2026	293,47
EAI1874	A076820686	75870	06/08/2026	293,47
EAM3031	A076406588	75870	06/08/2026	293,47
EAN8C94	U114790277	60503	30/07/2026	293,47
EAV4218	A072947371	55250	05/08/2026	130,16

EAX7390	A073016657	67261	05/08/2026	195,23
EBH8426	U114831307	74550	30/07/2026	130,16
EBJ9H54	U114859247	56732	31/07/2026	130,16
EBO0J54	U114868707	74550	31/07/2026	130,16
EBV8654	A070188511	55500	05/08/2026	130,16
ECB2094	A073016630	50531	05/08/2026	293,47
ECF7G78	U114886207	74550	01/08/2026	130,16
ECI3C51	A072947380	60501	05/08/2026	293,47
ECK2417	U114883997	74550	31/07/2026	130,16
ECO0D24	A076593620	75870	05/08/2026	293,47
ECT0B85	U114831207	74550	30/07/2026	130,16
ECV8C00	U114903357	74630	31/07/2026	195,23
ECW6053	U114794567	74550	30/07/2026	130,16
EDB9801	U114900507	74550	01/08/2026	130,16
EDD6495	U114804687	60503	30/07/2026	293,47
EDF1E75	U114905337	74550	01/08/2026	130,16
EDF3235	U114812827	60503	30/07/2026	293,47
EDF5424	A073837022	55500	06/08/2026	130,16
EDI8E09	U114774657	74550	30/07/2026	130,16
EDP9H43	U114785217	74630	30/07/2026	195,23
EDV2106	A073890128	75870	06/08/2026	293,47
EDW4533	U114886857	60503	31/07/2026	293,47
EEB8I63	U114912047	56732	01/08/2026	130,16
EEB9B30	U114760247	74630	29/07/2026	195,23
EEE6F72	U114862547	56732	31/07/2026	130,16
EEI0767	A074968104	55500	05/08/2026	130,16
EEK1F35	U114827787	56732	30/07/2026	130,16
EEM6G31	U114785767	74550	30/07/2026	130,16
EEP8249	A076593990	57030	06/08/2026	130,16
EER8631	U114911937	74550	01/08/2026	130,16
EFF6A87	U114866177	74550	31/07/2026	130,16
EFI5J29	U114790507	74550	30/07/2026	130,16
EFQ7B74	U114784557	74550	30/07/2026	130,16
EFY0802	A076094403	55412	06/08/2026	195,23
EGB9A74	U114853417	74550	31/07/2026	130,16
EGE7691	U114660147	74630	28/07/2026	195,23
EGL9571	U114798857	60503	30/07/2026	293,47
EGM4036	U114893017	60503	31/07/2026	293,47
EGM8J25	U114801057	74550	30/07/2026	130,16
EGM9564	U114775977	60503	30/07/2026	293,47
EGO3301	U114054377	74550	25/07/2026	130,16
EHN6B54	U114810187	56732	30/07/2026	130,16
EHR9C66	A076724547	66532	05/08/2026	195,23
EHT5426	U114896317	74630	31/07/2026	195,23
EHT7D51	A073309280	66700	05/08/2026	0,00
EHV0F77	U114817117	74550	30/07/2026	0,00
EIG3J48	A076784205	55412	05/08/2026	195,23
EIN0C03	U114861117	60503	31/07/2026	293,47
EIN6231	U114866067	60503	31/07/2026	293,47
EIX2762	U114780927	60503	30/07/2026	293,47
EIX5164	U114807107	74630	30/07/2026	195,23
EIX6836	U114870687	74550	31/07/2026	130,16
EIY2H57	U114770917	60503	30/07/2026	293,47
EIZ0F75	U114892807	60503	31/07/2026	293,47
EJC4145	U114762667	74550	30/07/2026	130,16
EJC4145	U114828117	74550	31/07/2026	130,16
EJC4145	U114890607	74550	01/08/2026	130,16
EJC4145	U114901607	74710	01/08/2026	880,41
EJK2C40	A076655871	75870	06/08/2026	293,47
EJL0I67	A076655847	75870	06/08/2026	293,47
EJP4E83	U114770707	74550	30/07/2026	0,00
EJT2D60	U114919967	74550	01/08/2026	130,16
EJU7176	A070033020	55500	05/08/2026	0,00
EJX2D53	U114905227	74550	31/07/2026	130,16
EKB5E97	A076655448	57030	05/08/2026	130,16
EKB7637	A073309247	65992	05/08/2026	293,47
EKF4I19	U114787747	74630	30/07/2026	195,23
EKI6D79	A073658586	64080	05/08/2026	0,00
EKI6D79	A073658608	50100	05/08/2026	0,00
EKN1679	A076424268	76331	06/08/2026	293,47
EKN4D55	A073309409	75870	05/08/2026	293,47
EKN8G40	A075998864	55413	05/08/2026	195,23
EKQ1533	U114867277	74630	31/07/2026	195,23
EKZ4C75	A076593949	57030	06/08/2026	130,16
EKZ6569	A076655952	75870	06/08/2026	293,47
ELD9I25	U114836147	74550	31/07/2026	130,16
ELF5J74	U114798527	74550	30/07/2026	130,16
ELO1G40	U114791377	74550	30/07/2026	130,16
ELR5F41	U114823057	74550	31/07/2026	130,16
ELW4C91	A076655898	75870	06/08/2026	293,47
EMD4500	U114775757	60503	30/07/2026	293,47
EMJ6J82	U114828997	74550	31/07/2026	130,16
EMS2C19	A076226890	59910	06/08/2026	293,47
EMV3E33	U114917327	74550	01/08/2026	130,16
EMW9B33	U114914137	74550	01/08/2026	130,16
ENC3482	U114131047	74550	26/07/2026	0,00
ENG9E33	U114854187	60503	31/07/2026	293,47
ENJ0558	U114908967	74550	31/07/2026	130,16
ENK2952	A076655243	65992	05/08/2026	293,47
ENW6G64	U114914027	60503	01/08/2026	293,47
ENZ3D24	A075373872	75870	05/08/2026	293,47
EOB3056	A072902530	55500	05/08/2026	130,16
EOC2B28	U114803477	74550	30/07/2026	130,16
EOK8E08	U114764107	74550	30/07/2026	130,16
EOM0E37	U114835377	60503	31/07/2026	293,47
EOS6F00	U114891257	74550	01/08/2026	130,16
EOU0J28	U114038867	74550	24/07/2026	130,16
EOU0J28	U114767617	74550	30/07/2026	130,16
EOV4424	A076655685	60501	05/08/2026	293,47
EOY0828	U114918537	60503	01/08/2026	293,47
EPC3472	U114809417	74550	30/07/2026	130,16
EPC3472	U114865187	74630	31/07/2026	195,23
EPM1560	U114898957	74550	31/07/2026	130,16
EPN4G65	U114867827	60503	31/07/2026	293,47
EPQ4978	U114902587	74550	31/07/2026	130,16
EPT3F50	U114821297	60503	30/07/2026	293,47
EPY3H30	U114814707	60503	30/07/2026	293,47
EQE9050	U114790717	74630	30/07/2026	195,23
EQM5281	A076784418	55412	05/08/2026	195,23
EQO3I07	A073174783	60501	05/08/2026	293,47
EQT6F18	U114834827	74550	31/07/2026	0,00
EQW0I69	U114918757	74550	01/08/2026	130,16
ERB7E64	U114860897	74550	31/07/2026	130,16
ERO4H99	A073455278	75870	06/08/2026	0,00
ERT2E57	A076820759	75870	06/08/2026	293,47
ERZ9G59	U114766307	74550	30/07/2026	130,16
ESI2B66	U114823717	74550	30/07/2026	130,16
ESI2048	A076724385	66532	05/08/2026	195,23
ESI2048	A076724407	64080	05/08/2026	130,16
ESI2048	A076724423	66020	05/08/2026	293,47
ESI5I20	U114802927	74550	30/07/2026	130,16
ESN3D70	U114855287	74550	31/07/2026	130,16
ESR8J34	U114915677	74550	01/08/2026	130,16
ESY9598	U114763547	74630	30/07/2026	195,23
ESY9598	U114825037	74630	31/07/2026	195,23
ESZ5G27	U114756947	74550	29/07/2026	130,16
ETB7E64	A076784507	55412	05/08/2026	195,23
ETB9G63	U114838897	74550	31/07/2026	130,16
ETD4672	U114769927	60503	30/07/2026	293,47
ETH1976	U114858477	60503	31/07/2026	0,00
ETJ6D79	A076784345	55412	05/08/2026	195,23
ETK7872	A076406553	75870	06/08/2026	293,47
ETN2688	A076742960	55412	05/08/2026	195,23
ETR5154	A076784531	55412	05/08/2026	195,23
ETY0J73	U114836367	60503	31/07/2026	0,00
EUB5571	U114132587	74550	26/07/2026	130,16
EUE3047	U114816907	74550	30/07/2026	130,16
EUH0F65	A076443467	54522	05/08/2026	195,23
EUN1742	A076701881	76331	05/08/2026	293,47
EUR3E81	U114920517	74550	30/07/2026	130,16
EUX7C33	U114897207	60503	31/07/2026	293,47
EVA4A76	U114918097	56732	01/08/2026	130,16
EVH6I47	A073837057	55500	06/08/2026	130,16
EVN9B24	A076443459	54522	05/08/2026	0,00
EVP4077	U114887407	60503	31/07/2026	293,47
EVR1830	U114863537	60503	31/07/2026	293,47
EVR7915	U114913587	60503	01/08/2026	293,47
EWE7513	U114895217	60503	31/07/2026	293,47
EWI8504	U114890597	74550	01/08/2026	130,16
EWK7707	U114787087	74550	30/07/2026	130,16
EWK7707	U114796437	74550	30/07/2026	130,16
EWK7707	U114862657	74550	31/07/2026	130,16
EWM6233	A076784264	55412	05/08/2026	195,23
EWN9A13	U114850007	74550	31/07/2026	130,16
EWP3J23	A076592993	55417	05/08/2026	195,23
EWS0118	U114809527	74550	30/07/2026	130,16
EWS6J78	U114858917	74550	31/07/2026	130,16
EXB5F87	U114790387	60503	30/07/2026	293,47
EXN2G04	U114914577	74550	01/08/2026	130,16
EXR1E40	U114881247	60503	31/07/2026	293,47
EXX7J56	U114909517	74550	31/07/2026	130,16

EBG0A79	A076784272	55412	05/08/2026	195,23
EBH8426	U114808647	74550	30/07/2026	130,16
EBM4E13	U114909957	74550	31/07/2026	130,16
EBU7719	U114895547	60503	31/07/2026	293,47
EBW3032	U114770367	74550	30/07/2026	130,16
ECF6J16	U114916557	60503	01/08/2026	293,47
ECF9714	U114875747	74550	31/07/2026	130,16
ECJ5G45	U114812607	74550	30/07/2026	130,16
ECL4G82	A073309336	66532	05/08/2026	195,23
ECO3E15	U114855067	74550	31/07/2026	130,16
ECU1C77	A073016681	57380	06/08/2026	293,47
ECW1F61	U114871897	60503	31/07/2026	0,00
ECZ7H97	U114871457	60503	31/07/2026	293,47
EDD0693	U114849347	74550	31/07/2026	130,16
EDF1E75	U114876737	74550	31/07/2026	130,16
EDF2H38	U114914687	74550	01/08/2026	130,16
EDF3235	U114871127	74550	31/07/2026	130,16
EDG7I10	U114842527	74550	31/07/2026	130,16
EDM2H24	U114918317	74550	01/08/2026	130,16
EDT9H63	U114840437	74550	31/07/2026	130,16
EDW0F50	U114920737	74630	31/07/2026	195,23
EDZ9F44	U114917987	74630	01/08/2026	195,23
EEB9B30	U114758047	74630	29/07/2026	195,23
EEC6C07	A076593370	57030	05/08/2026	130,16
EEF8453	A076743290	55412	05/08/2026	195,23
EEJ9101	A073790964	55500	05/08/2026	130,16
EEL2D50	A075474920	55500	05/08/2026	0,00
EEP4737	A073890330	75870	06/08/2026	293,47
EER8F03	U114819317	74550	30/07/2026	130,16
EET5A47	U114875417	74550	31/07/2026	130,16
EFG9705	U114891917	74550	01/08/2026	0,00
EFO9E41	U114830867	74550	30/07/2026	130,16
EFR4998	A076655642	60412	05/08/2026	195,23
EFZ8D68	U114821517	74550	31/07/2026	0,00
EGE5G21	U114773007	60503	30/07/2026	293,47
EGL7199	U114760357	74550	30/07/2026	130,16
EGM0278	A076655600	60412	05/08/2026	195,23
EGM6F67	U114795117	56732	30/07/2026	130,16
EGM8170	A073890292	75870	06/08/2026	293,47
EGO2725	A073455324	75870	06/08/2026	293,47
EGW9G61	U114891037	74550	31/07/2026	130,16
EHQ5F42	U114779277	60503	30/07/2026	293,47
EHT5426	U114872887	74550	31/07/2026	130,16
EHT7D51	A073309271	66532	05/08/2026	0,00
EHU5626	U114901707	74550	31/07/2026	130,16
EHY6H66	U114883117	74550	31/07/2026	130,16
EIH9397	A076593213	65992	05/08/2026	293,47
EIN5452	U114807437	60503	30/07/2026	293,47
EIP3952	U114917007	74550	01/08/2026	130,16
EIX5A94	A073890233	75870	06/08/2026	293,47
EIX5658	A076784175	55412	05/08/2026	195,23
EIX6927	A076406634	75870	06/08/2026	0,00
EIY9C18	U114901927	74550	31/07/2026	130,16
EIZ2H68	A076593957	57030	06/08/2026	130,16
EJC4145	U114825807	74550	31/07/2026	130,16
EJC4145	U114890377	74710	01/08/2026	880,41
EJC4145	U114900717	74630	01/08/2026	195,23
EJC4145	U114905117	74550	01/08/2026	130,16
EJK8069	A073366763	76331	05/08/2026	293,47
EJL7F66	A076194394	54521	06/08/2026	195,23
EJQ6A44	U114897967	60503	31/07/2026	0,00
EJT8E19	A076593914	57030	06/08/2026	130,16
EJU7424	A076593841	75870	05/08/2026	293,47
EJY8H40	U114806117	74550	30/07/2026	130,16
EKB7637	A073309239	50100	05/08/2026	880,41
EKB7637	A073309255	66700	05/08/2026	195,23
EKF4I19	U114857377	74630	31/07/2026	195,23
EKI6D79	A073658594	66700	05/08/2026	0,00
EKI6D79	A073658616	51180	05/08/2026	0,00
EKN3505	U114888947	74550	31/07/2026	130,16
EKN5F92	A076592756	57030	05/08/2026	130,16
EKO8I22	A071164730	76331	05/08/2026	293,47
EKZ1069	U114794897	74550	30/07/2026	130,16
EKZ6H06	A073890381	76331	06/08/2026	293,47
ELB9D29	U114783787	74550	30/07/2026	130,16
ELE4C40	U114918207	60503	01/08/2026	293,47
ELH6G22	U114794237	74550	30/07/2026	130,16
ELR5F41	U114821307	74550	30/07/2026	130,16
ELT2883	U114897307	74550	01/08/2026	0,00
ELY8G76	U114787637	74550	30/07/2026	130,16
EME0D70	A076592802	57030	05/08/2026	130,16
EMK3D62	U114791047	74550	30/07/2026	130,16
EMU0E50	U114788307	60503	30/07/2026	293,47
EMV6B78	U114786647	60503	30/07/2026	293,47
EMY1228	U114766957	74550	30/07/2026	130,16
END0I54	U114892027	56732	31/07/2026	130,16
ENI4H88	U114890267	60503	31/07/2026	0,00
ENK2937	U114820307	74550	30/07/2026	130,16
ENT3919	U114639247	74550	27/07/2026	130,16
ENX7395	A076784574	55412	05/08/2026	195,23
EOA3023	U114855407	74550	31/07/2026	130,16
EOB5G46	U114783127	74550	30/07/2026	130,16
EOD4J56	U114898307	60503	31/07/2026	293,47
EOL5B20	U114891697	60503	31/07/2026	293,47
EOR6G16	U114863867	74550	31/07/2026	130,16
EOU0J28	U114013237	74630	24/07/2026	195,23
EOU0J28	U114047337	74550	24/07/2026	130,16
EOU0J28	U114809967	74710	30/07/2026	880,41
EOX9G08	U114759257	74630	29/07/2026	195,23
EPC3472	U114774007	74550	30/07/2026	130,16
EPC3472	U114834607	74550	31/07/2026	130,16
EPE2F72	U114887737	74550	01/08/2026	130,16
EPN1368	U114807657	74550	30/07/2026	130,16
EPN8010	A073455391	75870	06/08/2026	293,47
EPT3C44	A076784469	55412	05/08/2026	195,23
EPV3861	A073455472	54526	06/08/2026	195,23
EQD2534	U114775537	74550	30/07/2026	130,16
EQJ8615	U114843847	60503	31/07/2026	293,47
EQN6A24	U114882127	74550	31/07/2026	130,16
EQT6F18	U114799077	74550	30/07/2026	130,16
EQT9605	A076593256	65992	05/08/2026	293,47
EQX0D92	A076443432	55411	05/08/2026	0,00
ERJ0J76	A076160392	68580	06/08/2026	293,47
ERR4J88	A073890373	54526	06/08/2026	195,23
ERZ9E02	U114790167	74550	30/07/2026	130,16
ESD9H08	A073016711	60501	06/08/2026	293,47
ESI2D36	U114906437	60503	01/08/2026	293,47
ESI2048	A076724393	66450	05/08/2026	195,23
ESI2048	A076724415	67690	05/08/2026	130,16
ESI3145	U114910067	74630	01/08/2026	195,23
ESN2E86	U114866947	74550	31/07/2026	130,16
ESN3D70	A076593450	57030	05/08/2026	130,16
EST7C11	U114842417	74550	31/07/2026	130,16
ESY9598	U114823937	74550	31/07/2026	130,16
ESY9598	U114894227	74710	01/08/2026	880,41
ETB6E87	U114813157	74550	30/07/2026	130,16
ETB7432	A073366747	52311	05/08/2026	130,16
ETD2748	U114830097	74550	31/07/2026	130,16
ETE6209	A070033003	73232	05/08/2026	130,16
ETI9476	A076655294	60174	05/08/2026	293,47
ETK7I23	U114786867	74550	30/07/2026	130,16
ETK8F25	U114880257	74550	31/07/2026	130,16
ETO7C10	U114775317	74550	30/07/2026	130,16
ETV7432	U114786757	74550	30/07/2026	130,16
EUA1229	A073496217	76331	06/08/2026	0,00
EUD7I85	U114875637	74550	31/07/2026	130,16
EUF3910	A074363300	73662	05/08/2026	130,16
EUN1B23	A076655928	75870	06/08/2026	293,47
EUO0037	U114821407	60503	30/07/2026	293,47
EUU9B30	U114810847	74550	30/07/2026	130,16
EUZ5786	A073890160	75870	06/08/2026	293,47
EVD5527	U114170757	74550	26/07/2026	130,16
EVK0E95	U114811287	74550	30/07/2026	130,16
EVO4I15	U114848577	74550	31/07/2026	130,16
EVR0E90	U114881357	74550	31/07/2026	130,16
EVR7387	A070320533	56224	05/08/2026	88,38
EWD8H59	A076820821	75870	06/08/2026	293,47
EWE9D21	U114863097	74550	31/07/2026	130,16
EWK7707	U114764317	60503	30/07/2026	293,47
EWK7707	U114788517	74550	30/07/2026	130,16
EWK7707	U114820857	74550	30/07/2026	130,16
EWM1088	U114806777	74550	30/07/2026	130,16
EWM8823	U114854077	74550	31/07/2026	130,16
EWP1084	A076593221	65992	05/08/2026	293,47
EWP3419	U114852427	74550	31/07/2026	130,16
EWS6H20	U114893237	74550	01/08/2026	130,16
EWX1I69	U114845717	74550	31/07/2026	130,16
EXJ1F32	U114800947	74550	30/07/2026	130,16
EXN8264	U114910507	60503	01/08/2026	293,47
EXS1B71	A074303897	60501	06/08/2026	293,47
EYB8688	U114793247	60503	30/07/2026	293,47

EYC7B41	U114875207	56732	31/07/2026	130,16
EYD3E79	A073867983	76251	05/08/2026	293,47
EYE4I70	U114818547	60503	30/07/2026	293,47
EYI8796	U114778407	74550	30/07/2026	130,16
EYK3J50	A076593426	57030	05/08/2026	130,16
EYM7C66	U114782577	74550	30/07/2026	130,16
EYO9H71	U114858257	74630	31/07/2026	195,23
EYV4G29	U114841207	60503	31/07/2026	293,47
EYZ8355	U114785547	74550	30/07/2026	130,16
EZD4848	A076315477	55412	06/08/2026	195,23
EZS9H58	U114825587	74550	31/07/2026	130,16
EZU2031	A075432712	53710	05/08/2026	130,16
EZZ4H39	U114876627	74550	31/07/2026	130,16
FAC6F45	A073455332	75870	06/08/2026	293,47
FAF7782	U114846047	74550	31/07/2026	0,00
FAM5146	A076593612	75870	05/08/2026	293,47
FAS2G89	U114889387	74550	01/08/2026	130,16
FAX4B28	U114822397	56732	30/07/2026	0,00
FBB8C39	U114910727	60503	01/08/2026	293,47
FBK2D54	U114895767	60503	31/07/2026	293,47
FBK3345	A076743193	57380	05/08/2026	293,47
FBN5J96	U114850227	56732	31/07/2026	0,00
FBO5I95	U114766187	74550	30/07/2026	130,16
FBR4G99	U114832297	74550	31/07/2026	130,16
FBT3158	A073455294	75870	06/08/2026	293,47
FBT5H65	A076784329	55412	05/08/2026	195,23
FBW9195	A076820694	75870	06/08/2026	293,47
FBX9789	A076315116	55412	05/08/2026	195,23
FBZ0376	A076743096	55412	05/08/2026	195,23
FBZ4525	A076743258	55412	05/08/2026	0,00
FCA9H96	U114919307	74550	01/08/2026	130,16
FCF5I87	A076784680	58000	05/08/2026	195,23
FCG9C47	A073309212	75790	05/08/2026	2.934,70
FCH1080	A074702023	75870	05/08/2026	293,47
FCL1B35	U114812057	74550	30/07/2026	130,16
FCL4138	A073906750	55500	05/08/2026	130,16
FCQ4C18	A075397097	75870	05/08/2026	293,47
FCR1F27	U114771357	74550	30/07/2026	130,16
FCR4D83	U114865517	74550	31/07/2026	0,00
FDB6742	U114833287	74550	31/07/2026	130,16
FDD3E97	A076592918	57030	05/08/2026	130,16
FDJ0D73	A070168588	55500	05/08/2026	130,16
FDL6A20	A073815282	55920	06/08/2026	130,16
FDN2636	A076593230	65992	05/08/2026	293,47
FDR8855	U114756617	74550	29/07/2026	130,16
FDU2C00	A072947339	55500	05/08/2026	0,00
FDU6G54	U114853207	74550	31/07/2026	130,16
FDV8H73	A073308950	76331	05/08/2026	293,47
FDW5J79	A076784191	55412	05/08/2026	195,23
FEA2H33	U114794457	74550	30/07/2026	130,16
FEB1E13	A076593558	75870	05/08/2026	293,47
FEC8I08	A076655820	75870	06/08/2026	293,47
FEG0F17	U114637707	60503	28/07/2026	293,47
FEH2376	U114780607	74550	30/07/2026	130,16
FEJ3592	U114803807	74550	30/07/2026	130,16
FEM0D82	U114826907	60503	30/07/2026	293,47
FEP1341	A073455251	75870	06/08/2026	293,47
FEP6816	U114897527	74550	01/08/2026	130,16
FEV8F27	A076701890	54521	05/08/2026	195,23
FFF2D00	U114851107	60503	31/07/2026	293,47
FFI9I57	A076784620	55412	05/08/2026	195,23
FFL5500	U114808427	74550	30/07/2026	130,16
FFM8415	U114756837	74550	29/07/2026	130,16
FFQ9C88	A076094381	55412	06/08/2026	195,23
FFR3E65	A076226938	55411	06/08/2026	195,23
FFX3F18	U114906877	60503	01/08/2026	293,47
FGC6B14	U114810307	74550	30/07/2026	130,16
FGE7J63	U114906217	60503	01/08/2026	293,47
FGM3A82	U114842857	74550	31/07/2026	130,16
FGN0E93	U114080337	74550	25/07/2026	130,16
FGO1201	U114789287	74550	30/07/2026	130,16
FGP5I20	A070127733	55680	05/08/2026	195,23
FGX9I64	U114906107	60503	01/08/2026	293,47
FHC2H10	A073496233	54521	06/08/2026	195,23
FHD0A45	U114869477	74550	31/07/2026	130,16
FHD6075	U114838567	74550	31/07/2026	130,16
FHF0F00	U114852647	74550	31/07/2026	0,00
FHM9I96	U114912267	74550	01/08/2026	130,16
FHV8D65	U114898627	56732	31/07/2026	130,16
FHW6C16	A076655944	75870	06/08/2026	293,47
FIC7051	A076743274	55412	05/08/2026	195,23
FIF7D93	A073016665	50100	05/08/2026	880,41
FIG7B54	U114832187	74550	30/07/2026	130,16
FIO3I40	U114884657	74550	31/07/2026	130,16
FIQ5D38	U114765527	74550	30/07/2026	130,16
FIQ8H32	A073890152	75870	06/08/2026	293,47
FIW2G41	U114775647	60503	30/07/2026	293,47
FJD5050	U114916997	60503	01/08/2026	293,47
FJI0E00	U114892797	74550	01/08/2026	130,16
FJJ7481	A073890098	75870	06/08/2026	293,47
FJZ5A28	U114863647	74550	31/07/2026	130,16
FKC4J69	A074682677	66020	05/08/2026	293,47
FKC4J69	A074682693	66532	05/08/2026	195,23
FKH2J75	A076743240	55412	05/08/2026	195,23
FKM3I51	U114765307	60503	30/07/2026	293,47
FKM6J95	U114787967	56732	30/07/2026	130,16
FKT3I23	U114869807	74550	31/07/2026	130,16
FKU8E08	U114890817	60503	31/07/2026	293,47
FKX2273	U114881907	74550	31/07/2026	130,16
FKZ3G57	U114824487	74630	31/07/2026	195,23
FLD3I10	U114781367	74550	30/07/2026	130,16
FLH4A14	U114762447	74550	30/07/2026	130,16
FLL9E96	U114898297	60503	31/07/2026	293,47
FLM9520	U114914357	60503	01/08/2026	293,47
FLP4A51	U114843627	60503	31/07/2026	293,47
FLR6I62	A073455073	55090	05/08/2026	130,16
FLS5G86	U114920297	74550	01/08/2026	130,16
FLT1B73	U114911167	60503	01/08/2026	293,47
FLY4139	A076655537	57030	05/08/2026	130,16
FME0A31	A074363270	66531	02/08/2026	195,23
FMG2G97	U114801607	74550	30/07/2026	130,16
FMH8550	U114888177	74550	01/08/2026	130,16
FMH9H59	U114912157	74550	01/08/2026	130,16
FMO4094	U114833177	74550	31/07/2026	130,16
FMP7G53	U114786097	56732	30/07/2026	130,16
FMR9874	U114859577	60503	31/07/2026	293,47
FMV1879	U114799407	60503	30/07/2026	293,47
FNA4C79	U114792707	60503	30/07/2026	293,47
FNC4450	A076593337	57030	05/08/2026	130,16
FNF2G06	U114802267	74550	30/07/2026	130,16
FNI8H15	U114808757	74550	30/07/2026	130,16
FNK3F22	U114864087	56732	31/07/2026	130,16
FNO9E90	A076820708	75870	06/08/2026	293,47
FOG3C20	U114761017	74550	30/07/2026	130,16
FOI5899	A076593671	75870	05/08/2026	293,47
FOJ4E17	U114865737	60503	31/07/2026	293,47
FOK8930	U114789407	74550	30/07/2026	0,00
FOY7A26	U114898847	60503	31/07/2026	293,47
FPC1H88	U114840767	74550	31/07/2026	130,16
FPQ1C87	U114902807	74710	31/07/2026	880,41
FPV1I74	U114886087	60503	31/07/2026	293,47
FPW9F32	U114815797	74550	30/07/2026	130,16
FQA2752	A076724512	67261	05/08/2026	195,23
FQA2752	A076724539	65992	05/08/2026	293,47
FQD6C17	U114897857	74550	01/08/2026	130,16
FQI1A49	A076743002	55412	05/08/2026	195,23
FQQ4I67	U114791157	74550	30/07/2026	130,16
FQT1993	U114804907	74550	30/07/2026	130,16
FQU2E26	A074363296	58191	05/08/2026	880,41
FQZ0H28	A076315442	55412	06/08/2026	195,23
FRC3677	A073890080	75870	06/08/2026	293,47
FRH0G36	A076593787	75870	05/08/2026	293,47
FRK4D15	A076784230	55412	05/08/2026	195,23
FRL9I55	U114873107	74550	31/07/2026	0,00
FRN0E25	U114182087	74550	26/07/2026	130,16
FRR0J11	U114810737	74550	30/07/2026	130,16
FRV3C57	U114863207	74550	31/07/2026	130,16
FSD4A30	U114904567	74550	01/08/2026	130,16
FSG0J55	U114799627	56732	30/07/2026	130,16
FSI3F28	A076655855	75870	06/08/2026	293,47
FSK5G02	U114785007	56732	30/07/2026	130,16
FSO6J16	U114817337	74630	30/07/2026	195,23
FST7D27	U114910287	60503	01/08/2026	293,47
FSV5F57	U114900497	74550	01/08/2026	130,16
FSY8D05	U114880037	74550	31/07/2026	0,00
FTC4J73	U114896757	74550	31/07/2026	130,16
FTH4J83	U114816677	74550	30/07/2026	130,16
FTM1A36	U114873547	60503	31/07/2026	293,47
FTM9G50	U114804467	74550	30/07/2026	130,16
FTO4A94	U114775207	60503	30/07/2026	293,47
FTO4A94	U114806447	74550	30/07/2026	130,16
EYD1516	A073174830	60501	05/08/2026	293,47
EYD4979	U114910837	60503	01/08/2026	293,47
EYH9H30	U114778397	60503	30/07/2026	293,47
EYI9551	U114840327	60503	31/07/2026	293,47
EYL9C04	U114777957	74550	30/07/2026	130,16
EYM7C66	U114847917	74550	31/07/2026	130,16
EYS3F45	U114784337	56732	30/07/2026	130,16
EYZ2F14	U114893127	56732	31/07/2026	130,16
EZA0704	A070127725	58512	05/08/2026	130,16
EZG0377	U114873657	74550	31/07/2026	130,16
EZS9891	A071283844	76332	05/08/2026	293,47
EZY6185	A076655839	75870	06/08/2026	293,47
FAC5J05	U114801507	60503	30/07/2026	293,47
FAE7142	A076820791	75870	06/08/2026	293,47
FAH4I62	U114846487	60503	31/07/2026	293,47
FAR7A09	A076820724	75870	06/08/2026	293,47
FAT2147	A076784604	55412	05/08/2026	195,23
FBA5G04	A076742979	55412	05/08/2026	195,23
FBI9E64	U114874977	74550	31/07/2026	130,16
FBK2F61	U114797427	74550	30/07/2026	130,16
FBL5J98	A073890071	76251	05/08/2026	293,47
FBN6538	U114846707	60503	31/07/2026	293,47
FBO7232	U114913367	74550	01/08/2026	130,16
FBS6G36	U114850997	74550	31/07/2026	130,16
FBT3915	U114758267	74550	29/07/2026	130,16
FBT7097	A076593515	57030	05/08/2026	130,16
FBX7H25	U114891587	74550	01/08/2026	130,16
FBY0209	U114878937	74550	31/07/2026	130,16
FBZ1B73	U114869917	60503	31/07/2026	293,47
FCA3A99	U114864857	60503	31/07/2026	293,47
FCA9859	A073086833	76331	06/08/2026	293,47
FCG9C47	A073309204	66700	05/08/2026	195,23
FCG9C47	A073309220	65992	05/08/2026	293,47
FCK5I28	U114838017	74550	31/07/2026	130,16
FCL2C01	U114809857	74550	30/07/2026	130,16
FCP2827	U114764097	74550	30/07/2026	130,16
FCQ6C44	A075998880	55413	05/08/2026	195,23
FCR4D83	U114865297	74550	31/07/2026	0,00
FCZ0C04	U114885317	74550	31/07/2026	130,16
FDC0B17	A076226954	54521	06/08/2026	195,23
FDH6B98	A073016649	66700	05/08/2026	195,23
FDJ0I56	U114796107	74550	30/07/2026	130,16
FDN2A18	A073890250	75870	06/08/2026	293,47
FDR2H23	U114788737	74550	30/07/2026	130,16
FDR8855	U114916007	74550	01/08/2026	130,16
FDU3A27	A076655316	60174	05/08/2026	293,47
FDU9J62	U114764867	56732	30/07/2026	0,00
FDW5G35	A073455189	75870	06/08/2026	293,47
FDX9I82	U114807767	74550	30/07/2026	130,16
FEB0417	A073288460	76331	05/08/2026	293,47
FEB2154	A072769392	76332	05/08/2026	293,47
FED8E82	A076784671	55412	05/08/2026	195,23
FEH1761	U114784997	60503	30/07/2026	293,47
FEH3455	U114884877	56732	31/07/2026	130,16
FEL9H92	U114797097	74550	30/07/2026	130,16
FEM8B51	U114915907	74550	01/08/2026	130,16
FEP4133	A072947363	54522	05/08/2026	195,23
FEP6837	A076593205	65992	05/08/2026	293,47
FEY6716	A076655723	75870	06/08/2026	293,47
FFI8I15	U114826807	74550	31/07/2026	130,16
FFL5500	U114808097	74550	30/07/2026	130,16
FFM3D47	U114818217	74550	30/07/2026	130,16
FFN3H15	A073791073	76332	06/08/2026	293,47
FFR2933	U114868047	74550	31/07/2026	130,16
FFX1778	U114890487	60503	31/07/2026	293,47
FGC0A05	U114873217	74550	31/07/2026	130,16
FGD0439	A073496195	76331	06/08/2026	293,47
FGK0F66	U114911277	60503	01/08/2026	293,47
FGM3B53	U114900827	74550	31/07/2026	130,16
FGN0838	U114865307	74550	31/07/2026	130,16
FGO2J14	A073496179	54521	05/08/2026	195,23
FGX2G89	A073837049	55500	06/08/2026	130,16
FHB1H52	U114851877	60503	31/07/2026	0,00
FHC9B59	U114880707	74550	31/07/2026	130,16
FHD5193	A076743142	55412	05/08/2026	195,23
FHE8056	A073130140	75870	05/08/2026	293,47
FHM5300	U114838907	74550	31/07/2026	130,16
FHM9I96	U114912377	74550	01/08/2026	130,16
FHW3H46	U114804027	74550	30/07/2026	130,16
FIA7944	U114918427	60503	01/08/2026	293,47
FIE5343	U114869707	60503	31/07/2026	293,47
FIF7D93	A073016673	51180	05/08/2026	880,41
FIH4177	A076593795	75870	05/08/2026	293,47
FIQ1F28	U114844287	74630	31/07/2026	0,00
FIQ5369	A073890365	54526	06/08/2026	195,23
FIS9F91	A076655910	75870	06/08/2026	293,47
FJB7J40	U114856827	56732	31/07/2026	130,16
FJF8G12	U114788627	60503	30/07/2026	0,00
FJJ6981	U114766297	74550	30/07/2026	0,00
FJR2F13	A073496225	55500	06/08/2026	130,16
FKC4J69	A074682669	52152	05/08/2026	293,47
FKC4J69	A074682685	67261	05/08/2026	195,23
FKF5G04	A076743070	55412	05/08/2026	195,23
FKK3F92	U114788957	74550	30/07/2026	130,16
FKM3I51	U114785987	60503	30/07/2026	293,47
FKP5D45	A076820732	75870	06/08/2026	293,47
FKT7791	A073174821	60501	05/08/2026	293,47
FKX2032	U114860787	60503	31/07/2026	0,00
FKX6F23	U114888067	74550	01/08/2026	130,16
FLB5A86	U114864527	60503	31/07/2026	0,00
FLH3134	A076194408	55414	06/08/2026	195,23
FLJ5312	A072947410	76252	05/08/2026	293,47
FLM3891	U114624507	74550	27/07/2026	130,16
FLO3H52	U114771807	74550	30/07/2026	130,16
FLQ6A18	U114827237	74550	30/07/2026	130,16
FLS3B94	U114783347	74550	30/07/2026	130,16
FLS9584	U114880147	74550	31/07/2026	130,16
FLY2F74	A076742987	55412	05/08/2026	195,23
FLY4694	A075373848	75870	05/08/2026	293,47
FMF1J56	A073174856	60501	05/08/2026	293,47
FMH6J24	A073455235	75870	06/08/2026	293,47
FMH9H59	U114895987	60503	31/07/2026	293,47
FML3G30	A076592853	57030	05/08/2026	130,16
FMP1G02	U114811397	74550	30/07/2026	130,16
FMQ5879	A076743088	55412	05/08/2026	195,23
FMV1584	A076655677	60412	05/08/2026	195,23
FMW2658	U114892247	74550	01/08/2026	0,00
FNB2I25	U114881797	74550	31/07/2026	130,16
FNC7C32	U114867167	74550	31/07/2026	130,16
FNI1H38	U114827347	74550	30/07/2026	130,16
FNI9176	A071164713	76331	05/08/2026	0,00
FNK5C24	U114770037	56732	30/07/2026	130,16
FNX1G20	U114869367	74550	31/07/2026	130,16
FOH2D34	U114773117	74550	30/07/2026	130,16
FOJ2E16	A076665184	55500	06/08/2026	130,16
FOJ7755	U114789067	60503	30/07/2026	293,47
FOQ3J64	U114826687	74630	30/07/2026	195,23
FPA4E28	A076226946	54521	06/08/2026	195,23
FPD3B49	U114839117	74550	31/07/2026	130,16
FPS7F64	U114761127	74550	29/07/2026	130,16
FPW8H97	U114890707	56732	31/07/2026	130,16
FPZ9918	U114809207	74550	30/07/2026	130,16
FQA2752	A076724520	65800	05/08/2026	293,47
FQB8F40	A076742952	60501	05/08/2026	293,47
FQD7321	U114812937	74550	30/07/2026	130,16
FQQ0070	U114180107	74550	26/07/2026	0,00
FQS8720	U114782027	74550	30/07/2026	130,16
FQU0F08	U114915237	60503	01/08/2026	0,00
FQX9D58	U114824817	74550	31/07/2026	130,16
FRC2259	A076593582	75870	05/08/2026	293,47
FRE3J03	A076381771	58433	05/08/2026	0,00
FRJ9A48	A076593760	75870	05/08/2026	293,47
FRK5E88	U114850667	60503	31/07/2026	293,47
FRM0D66	U114880697	74550	31/07/2026	130,16
FRN8219	U114839557	74550	31/07/2026	130,16
FRS8E62	U114778947	74550	30/07/2026	130,16
FRX6797	U114840877	60503	31/07/2026	0,00
FSF7H09	A073790956	55500	05/08/2026	0,00
FSG5517	A076655634	60412	05/08/2026	195,23
FSI7B89	U114825917	74550	31/07/2026	130,16
FSL5309	U114785877	74550	30/07/2026	130,16
FSQ6I49	U114888617	74550	31/07/2026	130,16
FSU5I79	U114776417	60503	30/07/2026	293,47
FSV5F57	U114902477	74550	01/08/2026	130,16
FTA6318	U114761567	60503	30/07/2026	293,47
FTH1A75	A076094365	55412	06/08/2026	195,23
FTL6099	U114842967	74550	31/07/2026	130,16
FTM4B08	A070033011	55500	05/08/2026	130,16
FTO4A94	U114764207	74550	30/07/2026	130,16
FTO4A94	U114775427	74550	30/07/2026	130,16
FTP1655	A076743053	55412	05/08/2026	195,23
FTQ0I10	U114871017	60503	31/07/2026	293,47
FTQ7D87	U114915567	74550	01/08/2026	130,16
FTU7F04	A070127750	76332	05/08/2026	293,47
FTX9D71	A076724253	66020	05/08/2026	0,00
FUC4D88	U114920077	74550	01/08/2026	0,00
FUH9F83	U114855727	60503	31/07/2026	293,47
FUM1I92	A075474903	55500	05/08/2026	130,16
FUM5J10	U114789727	74550	30/07/2026	130,16
FUR6D85	A076820872	75870	06/08/2026	293,47
FUV3D88	U114828447	60503	30/07/2026	293,47
FUW4529	A073658578	66450	05/08/2026	195,23
FUY3D41	U114847477	60503	31/07/2026	293,47
FUZ9J63	U114860677	60503	31/07/2026	293,47
FVC7H64	A073455286	75870	06/08/2026	0,00
FVD2H00	A073890217	75870	06/08/2026	293,47
FVG2147	U114060647	74550	25/07/2026	130,16
FVG4G31	U114769047	74550	30/07/2026	0,00
FVL2C11	A076381763	76331	05/08/2026	0,00
FVL3A62	U114796657	74550	30/07/2026	130,16
FVL8J24	U114868487	74550	31/07/2026	130,16
FVN1A20	U114877727	74630	31/07/2026	195,23
FVO0C13	A073496160	73740	05/08/2026	293,47
FVQ8949	U114066147	74550	25/07/2026	130,16
FVR6A57	U114805897	74550	30/07/2026	130,16
FVW4H45	U114886307	60503	31/07/2026	293,47
FVX4C45	U114847257	60503	31/07/2026	293,47
FWB2413	U114800407	74550	30/07/2026	130,16
FWG2F40	U114789837	56732	30/07/2026	130,16
FWO4944	U114857707	74550	31/07/2026	130,16
FWP1057	A073455316	75870	06/08/2026	293,47
FXA0D76	U114916227	74550	01/08/2026	0,00
FXC6A45	U114915127	74550	01/08/2026	130,16
FXE3733	U114778177	74630	30/07/2026	195,23
FXF7929	A076593973	57030	06/08/2026	130,16
FXI7C38	U114913257	74550	01/08/2026	130,16
FXS1E99	A076406537	75870	06/08/2026	293,47
FXT5I91	A076820740	75870	06/08/2026	293,47
FXY1633	U114917547	60503	01/08/2026	293,47
FYA4D06	U114786317	56732	30/07/2026	130,16
FYC2B82	A076593299	57030	05/08/2026	130,16
FYC6F49	A073308933	60501	05/08/2026	293,47
FYC6F49	A076724229	60501	05/08/2026	293,47
FYK1H16	A073455421	75870	06/08/2026	293,47
FYP6106	U114811947	74550	30/07/2026	0,00
FYT6880	U114844177	74550	31/07/2026	130,16
FYV1E39	A076593469	57030	05/08/2026	130,16
FYX6570	U114847367	74550	31/07/2026	130,16
FZA2E40	A076655740	75870	06/08/2026	293,47
FZE5651	A074303889	60501	06/08/2026	293,47
FZI4A77	A076593507	57030	05/08/2026	130,16
FZM6A36	U114849907	60503	31/07/2026	293,47
FZN4666	U114803147	60503	30/07/2026	293,47
FZQ9937	U114772237	74550	30/07/2026	0,00
FZU9A65	A076593566	75870	05/08/2026	293,47
FZX2B67	U114904677	74550	01/08/2026	0,00
FZZ4G24	U114781037	74550	30/07/2026	130,16
GAE4G60	U114866397	74550	31/07/2026	130,16
GAI9I68	A072947347	76331	05/08/2026	293,47
GAK7G64	A076593744	75870	05/08/2026	293,47
GAL8443	U114920407	74550	30/07/2026	130,16
GAP0162	A073890187	75870	06/08/2026	293,47
GAQ4C65	A076471762	54521	06/08/2026	195,23
GBI6A61	U114849017	56732	31/07/2026	130,16
GBJ3G86	U114879597	74550	31/07/2026	130,16
GBM9I01	U114757387	74550	29/07/2026	130,16
GBQ4G56	A074382398	50100	05/08/2026	880,41
GBV9J42	A073455375	75870	06/08/2026	293,47
GBW8926	U114791597	60503	30/07/2026	293,47
GBZ3B03	U114765207	56732	30/07/2026	130,16
GCA4C93	U114858367	74550	31/07/2026	130,16
GCC9C94	A076560722	76332	06/08/2026	293,47
GCF8H63	U114913037	60503	01/08/2026	293,47
GCH8561	A076593175	57030	05/08/2026	130,16
GCK0926	U114920847	60503	01/08/2026	293,47
GCM7G84	U114819977	74550	30/07/2026	130,16
GCN4E79	U114758607	74550	29/07/2026	130,16
GCT1G13	A073528437	76332	06/08/2026	293,47
GCX3F29	U114762117	60503	30/07/2026	0,00
GDF1C66	U114792037	60503	30/07/2026	0,00
GDJ5C86	A073815266	55500	06/08/2026	130,16
GDM1G12	U114778507	74550	30/07/2026	130,16
GDS6D88	A076593663	75870	05/08/2026	293,47
GDV3C68	U114890047	74550	01/08/2026	130,16
GEA5J51	U114822287	56732	30/07/2026	130,16
GEC0G28	U114862987	74630	31/07/2026	195,23
GED2E76	U114852537	56732	31/07/2026	130,16
GEG1G72	U114808537	74550	30/07/2026	0,00
GEI4H28	U114779937	56732	30/07/2026	130,16
GEO8I56	U114795777	74550	30/07/2026	130,16
GEV0328	U114849127	74630	31/07/2026	195,23
GEY5C48	A076593116	57030	05/08/2026	0,00
GEZ4G94	A076593710	75870	05/08/2026	293,47
GFB6A49	A076406448	75870	06/08/2026	293,47
GFD9A67	A076593094	57030	05/08/2026	130,16
GFH3B73	A075474938	55500	05/08/2026	130,16
GFI1E86	A076655650	60412	05/08/2026	195,23
GFN1F40	U114875967	74550	31/07/2026	0,00
GFO9F78	U114908207	74630	31/07/2026	195,23
GFY3H04	U114789947	56732	30/07/2026	130,16
GGB9620	A076593345	57030	05/08/2026	130,16
GGG5949	U114757937	74550	29/07/2026	0,00
GGM3H35	U114888837	74550	01/08/2026	130,16
GGN7J45	U114857817	74550	31/07/2026	130,16
GGR2191	U114880807	74550	31/07/2026	130,16
GGT4I82	U114784667	74550	30/07/2026	130,16
GGT8J27	U114868927	60503	31/07/2026	293,47
GGZ0H63	U114784117	74550	30/07/2026	130,16
GHE3D55	U114765417	74550	30/07/2026	130,16
GHN0F46	U114856497	74550	31/07/2026	0,00
GHN9E56	U114799187	74550	30/07/2026	130,16
GHP0565	U114818007	74550	30/07/2026	130,16
GHT8C82	U114799737	74550	30/07/2026	130,16
GHU3533	U114842207	74550	31/07/2026	130,16
GHV1J41	A076820783	75870	06/08/2026	0,00
GHV4C42	U114866727	74550	31/07/2026	130,16
GHZ6878	U114757167	74550	29/07/2026	130,16
GIA5A22	U114861227	74550	31/07/2026	130,16
GID6035	U114905667	74550	31/07/2026	130,16
GIF1H79	U114865077	74550	31/07/2026	130,16
GIH6415	U114855947	60503	31/07/2026	293,47
GIP4I90	A076593531	57030	05/08/2026	130,16
GIR1C64	U114811837	74550	30/07/2026	130,16
GIY4C48	U114794127	74550	30/07/2026	130,16
GJB7J27	U114830977	74550	30/07/2026	130,16
GJE5919	U114840007	56732	31/07/2026	130,16
GJI8B19	U114862877	60503	31/07/2026	293,47
GJK4E79	U114777307	74550	30/07/2026	130,16
GJN2B15	U114773997	74550	30/07/2026	130,16
GJQ2J42	U114837137	60503	31/07/2026	293,47
GJR7F47	U114835597	74550	31/07/2026	130,16
GJV2B92	A074663770	60501	05/08/2026	293,47
GJX4803	U114835267	74550	31/07/2026	130,16
GKB9D03	A072947312	55500	05/08/2026	130,16
GKF3E09	A076655464	57030	05/08/2026	130,16
GKF7980	A073309174	73400	05/08/2026	0,00
GKI5E27	A073890284	75870	06/08/2026	0,00
GTL2G31	U114878497	74550	31/07/2026	130,16
GUY8E35	U114838677	74550	31/07/2026	130,16
HBH3H16	U114886527	74550	01/08/2026	130,16
HEL7232	A073016576	65992	05/08/2026	293,47
HEL7232	A073016592	50100	05/08/2026	880,41
HEL7232	A073016614	66700	05/08/2026	195,23
HEU8803	U114781147	60503	30/07/2026	293,47
HFR6F13	U114833947	74630	31/07/2026	195,23
HJE6218	A076593000	57030	05/08/2026	130,16
HLR9H02	U114916777	74550	01/08/2026	130,16
HMY2J28	A076593132	57030	05/08/2026	130,16
HNN7C31	A076655324	60174	05/08/2026	293,47
HOH5404	A076194319	55417	06/08/2026	195,23
HRJ4215	U114908637	74550	31/07/2026	130,16
HTD9H94	U114807007	74550	30/07/2026	0,00
HXT2109	U114879267	74550	31/07/2026	130,16
IMK6H04	U114912707	60503	01/08/2026	293,47
IUS0D06	U114813927	74550	30/07/2026	130,16
IUS0D06	U114832517	74550	31/07/2026	130,16
JKF2804	U114840987	60503	31/07/2026	293,47
JSR8C90	A076593647	75870	05/08/2026	293,47
JVU7038	U114886967	74550	31/07/2026	130,16
JWN5712	U114784777	60503	30/07/2026	293,47
JWN5712	U114867057	74550	31/07/2026	130,16
JZU7D55	U114813487	74630	30/07/2026	195,23
FTQ0811	U114919857	74550	01/08/2026	130,16
FTR2I52	U114896867	60503	31/07/2026	293,47
FTX9D71	A076724245	66102	05/08/2026	0,00
FTZ9774	U114777407	74550	30/07/2026	130,16
FUF5C75	A076593493	57030	05/08/2026	130,16
FUK4J07	U114831747	74550	31/07/2026	130,16
FUM2E46	U114902917	74550	01/08/2026	130,16
FUN2B96	A075373821	76331	05/08/2026	0,00
FUU3D14	U114757827	74550	29/07/2026	130,16
FUW4529	A073658560	67261	05/08/2026	195,23
FUW7G09	A076655308	60174	05/08/2026	293,47
FUZ1F98	U114854957	60503	31/07/2026	293,47
FVA4388	U114903137	74550	01/08/2026	130,16
FVC7636	U114908087	74550	31/07/2026	130,16
FVE1A35	U114813267	74550	30/07/2026	0,00
FVG2147	U114896537	60503	31/07/2026	293,47
FVK9H68	U114757057	74550	29/07/2026	130,16
FVL2H49	A076593167	57030	05/08/2026	130,16
FVL7J75	U114821847	74550	31/07/2026	0,00
FVM6D04	A076592942	57030	05/08/2026	130,16
FVN9931	U114803707	56732	30/07/2026	130,16
FVQ5743	U114905887	60503	01/08/2026	293,47
FVR2A40	U114841427	74550	31/07/2026	130,16
FVW3H41	U114794347	74550	30/07/2026	130,16
FVW6D00	U114779497	60503	30/07/2026	293,47
FWA2C93	A076820848	75870	06/08/2026	293,47
FWE9E33	A073308895	62030	05/08/2026	130,16
FWI9D79	A072947398	76252	05/08/2026	293,47
FWO9D64	U114917657	74550	01/08/2026	130,16
FWP9126	A076655529	57030	05/08/2026	130,16
FXC1E41	A073496071	55500	04/08/2026	130,16
FXC6670	A076784450	55412	05/08/2026	195,23
FXE5359	U114919197	74550	01/08/2026	130,16
FXF9E65	A076593884	57030	06/08/2026	130,16
FXJ2G09	U114913147	60503	01/08/2026	293,47
FXS6G63	U114881137	74550	31/07/2026	130,16
FXU2F86	A076592969	57030	05/08/2026	130,16
FYA2B37	A076593922	57030	06/08/2026	130,16
FYB5E87	U114844947	60503	31/07/2026	293,47
FYC5A30	U114853967	74550	31/07/2026	130,16
FYC6F49	A076724210	60501	05/08/2026	293,47
FYF7903	U114796987	74550	30/07/2026	130,16
FYM6A96	U114857157	74550	31/07/2026	130,16
FYT1D58	A076820678	75870	06/08/2026	293,47
FYV0I56	U114793137	74550	30/07/2026	130,16
FYW1J56	A076593523	57030	05/08/2026	130,16
FYX7F34	U114756507	74550	29/07/2026	130,16
FZC3269	U114790937	60503	30/07/2026	293,47
FZG4C69	U114844617	74630	31/07/2026	195,23
FZL0I65	U114760797	60503	30/07/2026	0,00
FZM8019	U114889507	74550	01/08/2026	130,16
FZO5D01	A073790999	76332	06/08/2026	293,47
FZS2J08	A076592748	57030	05/08/2026	130,16
FZW7G28	A076592730	57030	05/08/2026	130,16
FZY3B32	U114880917	74550	31/07/2026	130,16
GAC5165	A076094330	55412	06/08/2026	195,23
GAG4427	U114818767	74710	30/07/2026	880,41
GAK4I15	A076655502	57030	05/08/2026	130,16
GAL7639	A073890225	75870	06/08/2026	293,47
GAM2A82	U114880367	74550	31/07/2026	130,16
GAQ3770	A076443378	55500	05/08/2026	130,16
GBB5C71	U114794677	74550	30/07/2026	130,16
GBI9A48	U114908857	74550	31/07/2026	0,00
GBM2I69	U114837907	60503	31/07/2026	293,47
GBQ0F58	A076784639	55412	05/08/2026	195,23
GBS4645	U114776747	60503	30/07/2026	293,47
GBW1B06	U114809747	74550	30/07/2026	130,16
GBZ1A21	U114814147	74550	30/07/2026	130,16
GCA1E41	A076593140	57030	05/08/2026	130,16
GCB6E55	A076784647	55412	05/08/2026	195,23
GCD1D59	U114872117	74550	31/07/2026	130,16
GCG8828	U114813377	60503	30/07/2026	293,47
GCJ8E94	A076315450	55412	06/08/2026	195,23
GCM2D93	U114896207	74550	01/08/2026	130,16
GCN0E84	A075288085	54525	05/08/2026	195,23
GCS9G78	U114840217	74550	31/07/2026	130,16
GCW6C56	U114850777	74550	31/07/2026	130,16
GCZ0H28	A076381747	55414	05/08/2026	195,23
GDI1E06	U114870247	74550	31/07/2026	130,16
GDL0D59	U114904347	74630	01/08/2026	195,23
GDP5014	A076406626	75870	06/08/2026	293,47
GDU0D14	U114797317	56732	30/07/2026	130,16
GDY3A92	U114843957	60503	31/07/2026	0,00
GEA6461	U114851657	60503	31/07/2026	293,47
GEC1D99	A075474911	55500	05/08/2026	130,16
GEE5A41	U114813707	74550	30/07/2026	130,16
GEI4A81	A076655715	75870	06/08/2026	293,47
GEL8544	U114877947	74550	31/07/2026	130,16
GET5I93	U114868157	74550	31/07/2026	130,16
GEV2C72	A076593086	57030	05/08/2026	130,16
GEY9G68	A076593930	57030	06/08/2026	130,16
GFA4190	A073890144	75870	06/08/2026	293,47
GFC3F42	A076655413	57030	05/08/2026	130,16
GFE4I29	A076784655	55412	05/08/2026	195,23
GFH7C75	U114824607	74550	31/07/2026	130,16
GFM0E22	U114797107	74550	30/07/2026	130,16
GFO1E28	A076593396	57030	05/08/2026	130,16
GFR9960	U114889167	60503	31/07/2026	293,47
GGA0H31	A076665176	54521	06/08/2026	195,23
GGD7H70	U114906767	60503	01/08/2026	293,47
GGJ5485	U114828777	60503	30/07/2026	293,47
GGM3477	U114893787	74550	01/08/2026	130,16
GGN9I06	U114779607	74550	30/07/2026	130,16
GGR5A04	A076784515	55412	05/08/2026	195,23
GGT8A79	A076406510	60501	06/08/2026	293,47
GGY2753	U114788847	74550	30/07/2026	130,16
GHC0B57	U114917437	74550	01/08/2026	130,16
GHG3J70	U114823607	74550	31/07/2026	130,16
GHN4C42	U114881577	60503	31/07/2026	0,00
GHO9558	U114790607	74550	30/07/2026	130,16
GHQ7A48	U114764647	74550	30/07/2026	130,16
GHT8C82	U114802707	74550	30/07/2026	130,16
GHU5I55	A073790948	55500	05/08/2026	130,16
GHV2J36	U114884547	74550	31/07/2026	130,16
GHZ2J55	U114837687	60503	31/07/2026	293,47
GIA2I55	A073791006	76332	06/08/2026	293,47
GIA9817	A076655456	57030	05/08/2026	0,00
GIE5I19	U114757497	74550	29/07/2026	0,00
GIH0660	U114899067	74550	01/08/2026	130,16
GIM3597	U114897197	74550	01/08/2026	130,16
GIR1C64	U114782797	74550	30/07/2026	130,16
GIR5I80	A076194386	60502	06/08/2026	293,47
GJB0J49	U114843077	74550	31/07/2026	130,16
GJC6509	U114836917	60503	31/07/2026	293,47
GJI6C67	A076784256	55412	05/08/2026	195,23
GJJ8J59	U114781257	74550	30/07/2026	130,16
GJM5G44	U114829987	74550	31/07/2026	130,16
GJO9I56	A076784566	55412	05/08/2026	195,23
GJQ6I44	A076724172	76331	05/08/2026	293,47
GJS4210	A076560714	55090	06/08/2026	130,16
GJW6F67	U114809087	74550	30/07/2026	130,16
GKB5167	U114792367	60503	30/07/2026	293,47
GKE5G89	U114808107	74550	30/07/2026	130,16
GKF3E09	A075998821	60412	05/08/2026	195,23
GKG1I38	U114794907	60503	30/07/2026	293,47
GRP1035	U114917877	60503	01/08/2026	293,47
GUY6G31	U114780707	74550	30/07/2026	130,16
GZW3A53	A076820775	75870	06/08/2026	293,47
HCL9380	A073174767	55500	05/08/2026	130,16
HEL7232	A073016584	66372	05/08/2026	195,23
HEL7232	A073016606	51180	05/08/2026	880,41
HEM6520	A076820805	75870	06/08/2026	293,47
HFR6F13	U114776527	74550	30/07/2026	130,16
HHG6924	A073455200	75870	06/08/2026	293,47
HKE9H03	U114829107	74550	31/07/2026	130,16
HMT2339	A076743169	55412	05/08/2026	195,23
HNI7G50	A076655340	60174	05/08/2026	293,47
HNV7C51	A070248557	60412	05/08/2026	195,23
HPH3358	U114803697	74550	30/07/2026	130,16
HSO7F82	U114838347	74630	31/07/2026	195,23
HWU5138	A076743100	55412	05/08/2026	195,23
HYA5643	U114835157	74630	31/07/2026	195,23
IRL9C83	A070168570	55414	05/08/2026	195,23
IUS0D06	U114832307	74710	31/07/2026	880,41
IZD8I41	U114903577	74550	31/07/2026	130,16
JOS4628	U114829217	74550	31/07/2026	130,16
JTQ7757	U114902257	74630	01/08/2026	195,23
JWN5712	U114772897	74550	30/07/2026	130,16
JWN5712	U114872227	74630	31/07/2026	195,23
JZU7D55	U114811407	74550	30/07/2026	130,16
KGX4530	U114823827	74550	30/07/2026	130,16

KGX4530	U114860567	74550	31/07/2026	130,16
KJV0C22	U114805017	60503	30/07/2026	293,47
KKT2139	U114779387	74630	30/07/2026	195,23
KOS4612	A076406596	75870	06/08/2026	293,47
KRJ5839	U114901157	74630	31/07/2026	195,23
KYJ8A23	U114919527	74550	01/08/2026	130,16
LIT2079	U114790497	74550	30/07/2026	130,16
LMM9685	U114074287	56732	25/07/2026	0,00
LPX2A79	U114874097	74550	31/07/2026	130,16
LRS1753	U114225107	74550	27/07/2026	130,16
LSC7170	U114857487	56732	31/07/2026	130,16
LSY4F85	U114905777	60503	01/08/2026	0,00
LUA6H53	A076592667	75870	05/08/2026	293,47
LUX2A53	U114810957	74550	30/07/2026	0,00
MDK8009	U114899727	74550	01/08/2026	130,16
MFQ0154	U114816127	74550	30/07/2026	130,16
MFQ0154	U114822407	74550	31/07/2026	130,16
MFQ0154	U114830207	74630	31/07/2026	195,23
MJE2834	U114870577	56732	31/07/2026	130,16
MJW4335	A076406413	54527	05/08/2026	195,23
MME2C62	U114903797	74550	01/08/2026	130,16
MWD7471	U114855177	56732	31/07/2026	130,16
NRS4I85	U114885977	74550	31/07/2026	130,16
NSB3676	A076784590	55412	05/08/2026	195,23
NXX4159	A076784523	55412	05/08/2026	195,23
NYW6523	U114912817	74550	01/08/2026	130,16
OJO8J68	U114891367	74550	01/08/2026	130,16
OJO8J68	A073528410	65300	05/08/2026	195,23
OLO7B74	U114901377	74550	01/08/2026	130,16
OLQ8366	A076743045	55412	05/08/2026	195,23
OMC5H68	U114918977	74550	01/08/2026	130,16
OME5D44	U114906987	60503	01/08/2026	293,47
OPN1B73	A073890195	75870	06/08/2026	293,47
OPV8973	A073455138	75870	06/08/2026	293,47
OQF7A18	U114854737	60503	31/07/2026	293,47
OQO4I78	A073890390	76331	06/08/2026	293,47
OUC4212	U114779057	74550	30/07/2026	130,16
OVS6I28	U114780267	56732	30/07/2026	130,16
PAC1J87	U114792807	60503	30/07/2026	293,47
PFE0G52	U114864307	74550	31/07/2026	130,16
PGO3J39	U114782357	74550	30/07/2026	130,16
PKY7F48	U114887957	74550	31/07/2026	130,16
PLQ0J36	A076723702	55412	04/08/2026	195,23
POK2046	A076406456	75870	06/08/2026	293,47
PPR5B13	U114763327	74550	30/07/2026	130,16
PRA4A01	U114787857	56732	30/07/2026	130,16
PUF0C08	U114788187	74550	30/07/2026	130,16
PVE4G35	U114872777	60503	31/07/2026	293,47
PWF8C58	U114883227	56732	31/07/2026	0,00
PWL0560	U114862007	74550	31/07/2026	130,16
PXF0A90	U114888727	74550	01/08/2026	130,16
PXS9187	U114793027	60503	30/07/2026	293,47
PYM5I87	A073308917	76332	05/08/2026	293,47
PYY8167	U114803367	74550	30/07/2026	130,16
PZO5G26	A073791057	76332	06/08/2026	293,47
PZY3E71	U114802597	74550	30/07/2026	130,16
QAR8765	U114840547	74550	31/07/2026	130,16
QBQ9I11	A076593590	75870	05/08/2026	293,47
QKK7B49	A073496144	76251	05/08/2026	293,47
QMQ8717	A076592829	57030	05/08/2026	130,16
QNK9I31	A076592799	57030	05/08/2026	130,16
QNZ4G92	U114913477	74550	01/08/2026	130,16
QOB0A24	U114800837	74550	30/07/2026	0,00
QOI9D49	A076406502	75870	06/08/2026	293,47
QOL0D32	U114882677	74550	31/07/2026	130,16
QOP9B72	U114838237	60503	31/07/2026	0,00
QOV1I20	U114903467	74550	01/08/2026	130,16
QPM5C22	A073308941	54521	05/08/2026	195,23
QPP4E51	A076655626	60412	05/08/2026	195,23
QQN4E05	A076194351	55417	06/08/2026	195,23
QQP4I77	U114822837	74550	31/07/2026	130,16
QQY6H04	U114917217	74550	01/08/2026	0,00
QSR8H00	U114909077	74550	31/07/2026	130,16
QSY0E69	U114847037	74550	31/07/2026	130,16
QSY1G27	U114878507	74550	31/07/2026	130,16
QSY7I91	A076655979	75870	06/08/2026	293,47
QTX7A23	U114838457	60503	31/07/2026	293,47
QUH0J31	A072947355	76331	05/08/2026	293,47
QUP7C69	U114846607	74550	31/07/2026	130,16
QUW7J18	A073455359	75870	06/08/2026	293,47
QWR2A24	U114887187	74550	31/07/2026	130,16
QWY9E43	A076593078	57030	05/08/2026	130,16
QXH2D28	U114802047	74710	30/07/2026	880,41
QXL8E07	U114781477	74550	30/07/2026	130,16
QXT9G17	A076226911	55411	06/08/2026	195,23
RAZ0J49	A076593752	75870	05/08/2026	0,00
RCL5D90	A071164721	76331	05/08/2026	293,47
RFD9F91	U114877177	74550	31/07/2026	130,16
RFL1D56	A076784159	55412	05/08/2026	195,23
RFP9D81	A073455260	75870	06/08/2026	293,47
RGD2A73	U114818987	74550	30/07/2026	130,16
RHW7A94	U114911507	60503	01/08/2026	293,47
RJV6J73	U114856277	56732	31/07/2026	130,16
RMD1G19	A076194360	55417	06/08/2026	195,23
RMI4F06	A073455448	75870	06/08/2026	293,47
RMQ5D04	U114841317	74550	31/07/2026	130,16
RND8G62	U114818657	74550	30/07/2026	0,00
RNM7J81	U114893347	74550	01/08/2026	130,16
RNP8G93	U114905557	60503	01/08/2026	293,47
RNP9C07	U114851547	74550	31/07/2026	130,16
RNW5G41	A073890276	75870	06/08/2026	293,47
ROB3J46	A076592926	57030	05/08/2026	0,00
RRR4I96	U114847147	60503	31/07/2026	293,47
RSV5D96	U114829657	60503	30/07/2026	293,47
RTC3C78	U114783907	60503	30/07/2026	293,47
RTF0D22	U114815027	74710	30/07/2026	0,00
RTI0G47	U114771577	74550	30/07/2026	130,16
RTK5C44	U114899507	60503	31/07/2026	293,47
RTU7A31	A076315469	55412	06/08/2026	195,23
RTY5J00	A071283836	73662	05/08/2026	130,16
RUC3A59	U114761897	56732	30/07/2026	130,16
RUC9J90	A076592721	57030	05/08/2026	130,16
RUL7D56	A073496209	55090	06/08/2026	130,16
RUQ1D44	U114797207	74550	30/07/2026	130,16
RUR9I14	A076656002	55417	06/08/2026	195,23
RUX7H32	A076592713	57030	05/08/2026	130,16
RVE6H32	U114889057	74550	01/08/2026	130,16
RVL0D99	A073455464	54526	06/08/2026	195,23
RVV3C40	U114848687	60503	31/07/2026	293,47
RVW3D04	A073309360	60412	05/08/2026	195,23
RVY2B91	A076724440	75870	05/08/2026	293,47
RVY3B77	U114789617	74550	30/07/2026	130,16
RVY7D73	U114768277	74550	30/07/2026	0,00
RXC5D73	U114856057	60503	31/07/2026	293,47
RYD1D26	A076593906	57030	06/08/2026	130,16
RZK2E66	U114820637	74550	30/07/2026	130,16
SCA9E80	U114799957	60503	30/07/2026	293,47
SCT2A01	A076784485	55412	05/08/2026	195,23
SDQ3J56	A073308925	54521	05/08/2026	195,23
SFO2J59	U114849897	74550	31/07/2026	130,16
SHG8G30	U114811617	74550	30/07/2026	130,16
SHO1J20	A076592861	57030	05/08/2026	130,16
SHP0H39	U114903907	74550	01/08/2026	0,00
SIA7D62	U114871677	74550	31/07/2026	130,16
SIN4J19	U114780157	74550	30/07/2026	130,16
SIW0A54	A073455154	75870	06/08/2026	293,47
SIZ8A69	A075998899	55417	05/08/2026	195,23
SSF9B15	A076724369	60501	05/08/2026	293,47
SST1D13	U114768057	74550	30/07/2026	130,16
SSU2C03	U114854517	74550	31/07/2026	130,16
SSV1A82	U114827017	74550	31/07/2026	130,16
SSW5E56	A076593477	57030	05/08/2026	130,16
SSX1I27	U114810407	74550	30/07/2026	130,16
SSY5J99	U114853637	56732	31/07/2026	130,16
STA2E89	A073815290	55500	06/08/2026	130,16
STD0D66	A072902521	55500	05/08/2026	130,16
STD6I66	U114823507	74550	31/07/2026	130,16
STF4D36	U114914247	74550	01/08/2026	130,16
STI0C22	A076593060	57030	05/08/2026	130,16
STI7H11	A076592837	57030	05/08/2026	130,16
STL0I36	A073366780	60501	05/08/2026	293,47
STP2A11	U114881687	60503	31/07/2026	293,47
STU2C69	U114815247	74550	30/07/2026	130,16
STY0H85	U114805347	74550	30/07/2026	130,16
STZ8A53	U114780817	60503	30/07/2026	293,47
SUA5B23	U114852867	60503	31/07/2026	293,47
SUC1B46	A076784310	60501	05/08/2026	293,47
SUC4J46	U114856717	74550	31/07/2026	130,16
SUC7A16	U114801277	60503	30/07/2026	293,47
SUE8B04	U114777297	56732	30/07/2026	130,16
SUI1H80	U114815807	60503	30/07/2026	293,47
KHE5653	A076743150	55412	05/08/2026	195,23
KKI2139	U114825477	74630	30/07/2026	195,23
KMI6575	A073890349	75870	06/08/2026	293,47
KRI9A94	A076655545	57030	05/08/2026	130,16
KRO1678	U114865407	56732	31/07/2026	130,16
KZM9B15	U114863107	74550	31/07/2026	130,16
LLH1267	U114761907	56732	30/07/2026	130,16
LPV5B23	A073455162	75870	06/08/2026	293,47
LRF2F84	U114764537	74630	30/07/2026	195,23
LRW6G29	A073455111	75870	06/08/2026	293,47
LSG6G49	A073890268	75870	06/08/2026	293,47
LTV5A85	U114810627	74550	30/07/2026	130,16
LUR7D26	U114796217	60503	30/07/2026	293,47
LVM9592	U114805677	74550	30/07/2026	130,16
MET2930	U114905447	74550	01/08/2026	130,16
MFQ0154	U114819427	74550	30/07/2026	130,16
MFQ0154	U114827567	74630	31/07/2026	195,23
MFQ0154	U114877407	74550	31/07/2026	130,16
MJK0C54	A076743029	55412	05/08/2026	195,23
MJY7H19	A076784337	55412	05/08/2026	195,23
MQF3B51	U114811507	74550	30/07/2026	130,16
NIR4C62	U114877397	74550	31/07/2026	130,16
NRW9J17	U114868267	60503	31/07/2026	293,47
NWD5158	A076655570	57030	05/08/2026	130,16
NYG8F21	U114757277	74550	29/07/2026	130,16
ODI2A07	U114782467	74550	30/07/2026	130,16
OJO8J68	A073528429	52741	05/08/2026	2.934,70
OLO6F73	A076406421	60412	06/08/2026	195,23
OLO7B74	U114901597	74550	01/08/2026	130,16
OLS3184	A073455197	75870	06/08/2026	293,47
OMC5H68	U114919087	74630	01/08/2026	195,23
OPA8D81	A074702031	75870	05/08/2026	293,47
OPU4095	U114786207	74550	30/07/2026	130,16
OPW1445	U114852107	60503	31/07/2026	293,47
OQM8H83	U114870907	60503	31/07/2026	293,47
OUC4212	U114667077	74550	28/07/2026	130,16
OUJ1940	U114041397	74630	24/07/2026	195,23
OXE4C90	A076226903	55090	06/08/2026	130,16
PDZ9B02	A076094390	55412	06/08/2026	195,23
PFS7E90	U114905007	74550	01/08/2026	0,00
PIJ0F76	A076655863	75870	06/08/2026	293,47
PLP8G39	U114875527	74550	31/07/2026	130,16
PLY0H91	A076593655	75870	05/08/2026	293,47
PPC6491	U114760027	74550	29/07/2026	130,16
PQE3E41	U114831417	74630	31/07/2026	195,23
PTP2758	U114847807	56732	31/07/2026	130,16
PUN7898	U114834717	74550	31/07/2026	0,00
PVR8F66	U114812717	60503	30/07/2026	293,47
PWI8E75	A073455081	55500	05/08/2026	130,16
PWR4G15	U114904897	74550	01/08/2026	130,16
PXJ4B42	A073455146	75870	06/08/2026	293,47
PXX3H45	A073867975	76252	05/08/2026	293,47
PYN8D32	U114860237	56732	31/07/2026	130,16
PZM9E26	U114835927	74550	31/07/2026	130,16
PZV3J02	U114772567	74550	30/07/2026	0,00
PZY3E71	U114805907	74550	30/07/2026	130,16
QAW5B01	A076406561	75870	06/08/2026	293,47
QJH2C70	U114900277	74550	01/08/2026	130,16
QLQ3G82	U114761787	74550	29/07/2026	130,16
QNC2241	U114795447	74550	30/07/2026	130,16
QNM2306	U114867387	60503	31/07/2026	293,47
QNZ8D77	A076226857	76252	05/08/2026	293,47
QOB4B44	U114859687	74550	31/07/2026	130,16
QOJ5558	U114764757	74550	30/07/2026	130,16
QOM7B11	A076655065	75870	05/08/2026	293,47
QOQ4F16	U114825707	74550	31/07/2026	0,00
QPK0G29	U114789507	74550	30/07/2026	130,16
QPO6520	U114202657	74550	26/07/2026	130,16
QQM9A67	U114853307	74550	31/07/2026	130,16
QQN8F20	A076743185	55412	05/08/2026	195,23
QQR5I65	A073455120	75870	06/08/2026	293,47
QSQ4C40	A076406499	75870	06/08/2026	293,47
QSS0F95	A076592772	57030	05/08/2026	0,00
QSY0E69	U114858707	74630	31/07/2026	195,23
QSY7B99	U114811067	74550	30/07/2026	0,00
QSZ4F00	U114901817	74550	01/08/2026	0,00
QUE8A90	U114791927	74550	30/07/2026	130,16
QUO0F61	A076593124	57030	05/08/2026	130,16
QUU5F88	A076784361	55412	05/08/2026	195,23
QWF3G78	U114851217	74550	31/07/2026	130,16
QWX6F12	U114795667	74550	30/07/2026	130,16
QXC3D51	U114879377	74550	31/07/2026	130,16
QXL6J96	A076784280	55412	05/08/2026	195,23
QXP9E18	U114809197	60503	30/07/2026	293,47
RAB9736	U114851767	74550	31/07/2026	0,00
RCE1A08	U114808977	74550	30/07/2026	130,16
REC4D07	A076406642	75870	06/08/2026	293,47
RFF4F46	A073455430	75870	06/08/2026	293,47
RFP8C12	U114850887	74550	31/07/2026	130,16
RGB0G44	U114863317	60503	31/07/2026	293,47
RHA2A22	U114833617	74550	31/07/2026	0,00
RJA3G76	A076655936	75870	06/08/2026	293,47
RKD8C28	A076443408	54521	05/08/2026	195,23
RMH7J58	A075998830	55413	05/08/2026	195,23
RML4I89	U114771247	74550	30/07/2026	0,00
RNA1E22	A076655421	57030	05/08/2026	130,16
RNL8J63	A076593400	57030	05/08/2026	130,16
RNP0D36	U114021927	56732	24/07/2026	0,00
RNP8G93	A076655618	60412	05/08/2026	195,23
RNT2D30	A070127741	55500	05/08/2026	130,16
RNZ3F49	U114792917	60503	30/07/2026	293,47
ROL3H96	A076593043	57030	05/08/2026	130,16
RSK8I31	A073455090	55500	05/08/2026	130,16
RTA3F84	A076593574	75870	05/08/2026	293,47
RTF0D22	U114814587	74710	30/07/2026	0,00
RTF0D22	U114815137	74630	30/07/2026	0,00
RTI0G47	U114771797	74550	30/07/2026	130,16
RTT3D79	U114885537	60503	31/07/2026	293,47
RTW4A23	A076194327	55417	06/08/2026	195,23
RTY5J00	A076784442	55412	05/08/2026	195,23
RUC6B56	A076701938	60501	05/08/2026	293,47
RUI3A10	U114805787	74550	30/07/2026	130,16
RUN0J80	U114891477	60503	31/07/2026	293,47
RUR1H11	U114785327	56732	30/07/2026	130,16
RUS1A38	U114798967	60503	30/07/2026	293,47
RVA3I71	U114836807	60503	31/07/2026	293,47
RVI9H50	U114897087	60503	31/07/2026	293,47
RVP0B47	U114772457	74550	30/07/2026	130,16
RVV6F38	A076743266	55412	05/08/2026	195,23
RVW3D04	A073309379	69550	05/08/2026	130,16
RVY2B91	A076724431	67261	05/08/2026	195,23
RVY5A71	U114792587	60503	30/07/2026	293,47
RVY7D73	U114806007	74550	30/07/2026	0,00
RXP3H97	U114845937	60503	31/07/2026	293,47
RZE2J84	U114793807	74550	30/07/2026	130,16
SBZ7A03	U114850557	74550	31/07/2026	130,16
SCE4C22	U114919637	60503	01/08/2026	293,47
SDQ3A39	U114847707	74550	31/07/2026	130,16
SFN9D04	U114795007	60503	30/07/2026	0,00
SHG8G30	U114756727	74550	29/07/2026	130,16
SHI8B43	A076743061	55412	05/08/2026	195,23
SHP0H39	U114903247	74550	01/08/2026	130,16
SHY4I56	U114773227	60503	30/07/2026	293,47
SIN3D28	U114867607	56732	31/07/2026	130,16
SIT8A19	A076784434	55412	05/08/2026	195,23
SIY6H11	U114846927	60503	31/07/2026	293,47
SSF9B15	A076724350	60501	05/08/2026	293,47
SSF9B15	A076724377	73400	05/08/2026	130,16
SST2E74	U114839227	74550	31/07/2026	0,00
SSU3F80	A076820856	75870	06/08/2026	293,47
SSW4A90	U114814917	74550	30/07/2026	0,00
SSW7J46	U114910947	60503	01/08/2026	293,47
SSX3E37	U114917107	74550	01/08/2026	0,00
SSY6I75	A076655693	60501	05/08/2026	0,00
STC3F35	U114844507	74550	31/07/2026	130,16
STD4F55	U114902147	74550	31/07/2026	130,16
STD7J76	U114815577	74550	30/07/2026	130,16
STF7B31	U114773667	60503	30/07/2026	293,47
STI5E32	A076784400	55412	05/08/2026	195,23
STJ4I69	A076784167	55412	05/08/2026	195,23
STO9A08	U114844397	74550	31/07/2026	130,16
STS4C08	U114774987	74550	30/07/2026	130,16
STU6A60	A072947320	55500	05/08/2026	130,16
STZ4B75	U114886197	74550	31/07/2026	130,16
STZ8E37	A076593159	57030	05/08/2026	130,16
SUB5A49	A076724261	76331	05/08/2026	293,47
SUC4I09	U114887847	74550	01/08/2026	130,16
SUC7A16	U114759367	60503	30/07/2026	293,47
SUE6A87	U114776087	60503	30/07/2026	293,47
SUH6G55	U114788297	74550	30/07/2026	0,00
SUI2G00	U114883447	74550	31/07/2026	130,16
SUJ1I32	U114760907	74550	30/07/2026	130,16
SUM5C71	U114873987	74550	31/07/2026	130,16
SUO8A05	A073086825	55413	06/08/2026	195,23
SUQ5B83	U114883337	74550	31/07/2026	130,16
SUR5B16	U114903027	74550	31/07/2026	130,16
SUS5E84	A076784663	55412	05/08/2026	195,23
SUT2C38	U114868817	74550	31/07/2026	130,16
SUV6I40	U114795337	74550	30/07/2026	130,16
SUY1F11	U114878277	74550	31/07/2026	130,16
SVC3D94	A076406545	75870	06/08/2026	293,47
SVD1D38	A076655332	60174	05/08/2026	0,00
SVE9F88	U114883007	60503	31/07/2026	293,47
SVM1A15	A076655383	57030	05/08/2026	130,16
SVO1B86	U114899397	60503	31/07/2026	0,00
SVP7F97	U114766847	56732	30/07/2026	130,16
SVQ7D30	U114897747	74550	31/07/2026	130,16
SVS3J79	U114759807	60503	30/07/2026	293,47
SWA1B22	U114769487	74550	30/07/2026	130,16
SWC5H57	U114872557	74630	31/07/2026	195,23
SWE7D01	A076743282	55412	05/08/2026	195,23
SWI0H91	U114859467	60503	31/07/2026	293,47
SWJ7J33	A076592977	57030	05/08/2026	130,16
SWM4F66	U114835487	74550	31/07/2026	130,16
SWN9C28	A076593981	57030	06/08/2026	130,16
SWO6J68	A076226881	76252	05/08/2026	0,00
SWS1J21	U114789397	74550	30/07/2026	130,16
SWT5J77	U114765087	74550	30/07/2026	130,16
SWU6H95	U114777077	60503	30/07/2026	293,47
SWX0C23	U114878167	74550	31/07/2026	130,16
SXL9C90	U114823497	74550	30/07/2026	130,16
SYA9H34	U114831087	74550	30/07/2026	130,16
SYC1I10	U114848027	74550	31/07/2026	130,16
SYD4J67	A076784426	55412	05/08/2026	195,23
SYO4C33	U114879487	74550	31/07/2026	130,16
SYR0E35	U114821627	74550	31/07/2026	130,16
TBE0G99	A076655960	75870	06/08/2026	0,00
TBI8G58	U114891707	74550	01/08/2026	0,00
TBJ3J42	A076593329	57030	05/08/2026	0,00
TBM1H78	A076784558	55412	05/08/2026	0,00
TBY1A88	A076094357	55412	06/08/2026	195,23
TCE7B23	U114916447	74550	01/08/2026	130,16
TCG7J44	U114898407	74550	31/07/2026	130,16
TCL2G07	U114758487	74550	29/07/2026	130,16
TCQ6A52	U114801827	74550	30/07/2026	130,16
TCU4D34	A076094373	55412	06/08/2026	195,23
TDB6F55	A073455405	75870	06/08/2026	293,47
TDE3B91	U114837027	60503	31/07/2026	293,47
TER5F29	U114845057	74550	31/07/2026	0,00
TEY0B57	A073130158	75870	05/08/2026	0,00
TGB3I26	U114894557	74550	01/08/2026	130,16
TIP7D40	U114815467	74550	30/07/2026	130,16
TIV5B77	U114826137	74550	31/07/2026	130,16
TIZ5H66	U114777627	74550	30/07/2026	130,16
TJC2F90	U114769377	74630	30/07/2026	195,23
TJC9H27	A076381739	60501	05/08/2026	293,47
TJF6G37	U114762007	74630	30/07/2026	195,23
TJK0H96	A076820830	75870	06/08/2026	293,47
TJQ2F91	U114911057	60503	01/08/2026	293,47
TJS7F33	U114795887	74550	30/07/2026	130,16
TJW2G31	A076592780	57030	05/08/2026	130,16
TJX6C61	U114860347	56732	31/07/2026	0,00
TJX9D87	U114806557	74550	30/07/2026	130,16
TJZ1F68	U114760467	74550	29/07/2026	130,16
TKB1F22	U114826357	60503	30/07/2026	293,47
TKC1J15	A076593736	75870	05/08/2026	293,47
TKD4D60	U114825147	56732	30/07/2026	130,16
TKD9D05	A076820716	75870	06/08/2026	293,47
TKG8G97	A076743134	55412	05/08/2026	195,23
TKI9E68	A076443416	55500	05/08/2026	130,16
TKM4J90	U114920187	74550	01/08/2026	0,00
TKP1C73	A076592845	57030	05/08/2026	130,16
TKR7J16	U114826577	60503	30/07/2026	293,47
TKS8B64	A076655405	57030	05/08/2026	130,16
TKU5G93	U114855397	74550	31/07/2026	130,16
TKX3A23	U114899177	60503	31/07/2026	293,47
TKY8H11	U114860127	60503	31/07/2026	293,47
TLD2A23	U114859137	74550	31/07/2026	130,16
TLG0B95	U114882457	74550	31/07/2026	130,16
TLG3F64	U114807217	74550	30/07/2026	130,16
TLL5F94	U114813817	60503	30/07/2026	293,47
TLM7D16	U114870357	74550	31/07/2026	130,16
TLN9E16	U114794787	60503	30/07/2026	293,47
TLP3D81	U114802487	74550	30/07/2026	130,16
TLR0D10	U114909847	74550	31/07/2026	130,16
TLT1C23	U114874757	74550	31/07/2026	130,16
TLU4B16	U114787307	74550	30/07/2026	130,16
TLW3C52	A076315485	55412	06/08/2026	195,23
TMA0F57	U114910397	60503	01/08/2026	293,47
TMB0C89	A073658497	66371	05/08/2026	195,23
TMB0C89	A073658519	66532	05/08/2026	195,23
TMB6D59	U114916117	74550	01/08/2026	130,16
TMC9A65	A076594031	57030	06/08/2026	130,16
TME3A52	U114837797	60503	31/07/2026	293,47
TMF9E14	A076743215	55412	05/08/2026	0,00
TMG3E59	U114841757	74550	31/07/2026	130,16
TMH2D53	A072947401	76252	05/08/2026	293,47
TMH9B09	U114860457	74550	31/07/2026	130,16
TNM5D87	U114100137	74550	25/07/2026	130,16
TWY6J47	A076593302	57030	05/08/2026	0,00
TXA5I15	U114772787	74630	30/07/2026	0,00
TXF1G25	U114768507	74550	30/07/2026	0,00
TXI0G28	A076655430	57030	05/08/2026	0,00
TXN8E39	U114843407	74550	31/07/2026	130,16
TXR1H32	U114852207	74550	31/07/2026	130,16
TXV4H89	A076593817	75870	05/08/2026	293,47
TXZ3C56	A076592764	57030	05/08/2026	0,00
TYA1C20	U114828667	60503	30/07/2026	0,00
TYA7J40	A076593604	75870	05/08/2026	293,47
TYB7I91	U114900937	74550	01/08/2026	130,16
TYG1E01	U114859807	60503	31/07/2026	293,47
TYN9H64	A076655995	75870	06/08/2026	293,47
TYP3C70	A076406669	57030	06/08/2026	130,16
TYS4E86	U114765747	74550	30/07/2026	130,16
TYU9B61	A076592675	57030	05/08/2026	130,16
TYY0E40	U114899617	74550	01/08/2026	130,16
TZA9A91	U114887517	74550	31/07/2026	130,16
TZD4E55	U114901047	74550	31/07/2026	130,16
TZI6A16	A076743010	55412	05/08/2026	195,23
TZO4C62	A076226920	56221	06/08/2026	88,38
TZT6C57	U114839667	74630	31/07/2026	195,23
UAA8B65	U114866507	74550	31/07/2026	0,00
UAF0E86	A073366771	76332	05/08/2026	293,47
UAX2F98	A076593434	57030	05/08/2026	130,16
UBE0I72	U114833507	74550	31/07/2026	0,00
UBH8E67	A076592900	57030	05/08/2026	130,16
UBO8A71	U114904907	74550	01/08/2026	0,00
UBS8A79	U114909737	74550	31/07/2026	130,16
UBX2B40	U114786977	56732	30/07/2026	0,00
UCE4H89	U114913697	60503	01/08/2026	293,47
UDD2C29	A070168596	60501	06/08/2026	293,47
UDG8D09	U114768717	74550	30/07/2026	130,16
UDK1H28	U114904787	74630	31/07/2026	195,23
UDL6D11	U114766407	74630	30/07/2026	195,23
UDL7A33	U114910407	60503	01/08/2026	293,47
UDM1H08	U114914467	74550	01/08/2026	130,16
UDQ9H63	U114767727	74550	30/07/2026	0,00
UDU9F25	U114820417	74550	30/07/2026	0,00
UDW9F19	A070127776	57380	05/08/2026	293,47
UEB9G00	A073174805	60501	05/08/2026	293,47
UEC3I52	U114913707	74550	01/08/2026	130,16
UEE0A33	U114892577	74550	01/08/2026	130,16
UEE1B95	A076594023	57030	06/08/2026	0,00
UEF0I72	A076593868	57030	06/08/2026	130,16
UEG3H00	A073658527	73400	05/08/2026	130,16
UEH9C28	U114847697	74550	31/07/2026	0,00
UEI2F97	U114887307	74550	31/07/2026	130,16
UEK8D48	A075998759	60501	04/08/2026	0,00
UEM5H15	U114912607	60503	01/08/2026	293,47
UEO1A17	U114829327	74550	31/07/2026	130,16
UEP6C39	U114801167	74550	30/07/2026	130,16
UER5F31	U114909297	74550	31/07/2026	0,00
UES7J06	U114759707	74550	30/07/2026	0,00
UEU9E73	A074363261	60501	02/08/2026	293,47
UEX0B01	A076406650	75870	06/08/2026	293,47
UFA0A92	U114760687	74630	29/07/2026	195,23
UFB7D13	U114759477	60503	30/07/2026	293,47
UFE7J28	U114819107	74550	30/07/2026	130,16
UFG3J11	A076655588	57030	05/08/2026	130,16
UFH1H36	U114781697	74550	30/07/2026	130,16
UFO6G86	U114870137	74550	31/07/2026	130,16
UFR3C66	U114861887	74630	31/07/2026	195,23
SUK2H13	U114835047	74550	31/07/2026	130,16
SUN0E70	U114758817	74550	29/07/2026	130,16
SUO8B10	A076724164	66020	05/08/2026	293,47
SUR2G99	U114757507	74550	29/07/2026	0,00
SUR8C26	U114762557	74630	30/07/2026	195,23
SUS8B07	U114825257	56732	30/07/2026	130,16
SUU0H48	U114783897	60503	30/07/2026	0,00
SUY0H93	U114767287	74550	30/07/2026	130,16
SVA8I27	U114882787	60503	31/07/2026	293,47
SVC8A50	A073455243	75870	06/08/2026	293,47
SVD1J26	A076594015	57030	06/08/2026	0,00
SVL8G45	U114773887	74550	30/07/2026	130,16
SVN6G19	U114917767	74550	01/08/2026	130,16
SVP3G63	U114869587	74550	31/07/2026	130,16
SVQ2J25	A076406472	75870	06/08/2026	0,00
SVQ8A29	U114787417	74550	30/07/2026	130,16
SVT4B77	A076592950	57030	05/08/2026	0,00
SWC0E10	A076593540	57030	05/08/2026	130,16
SWD2C13	U114863977	60503	31/07/2026	293,47
SWG8A63	A076593485	57030	05/08/2026	130,16
SWJ0C55	U114765857	60503	30/07/2026	293,47
SWM2J34	U114900167	74550	31/07/2026	130,16
SWN5G46	U114859797	60503	31/07/2026	293,47
SWO6J28	A076593183	57030	05/08/2026	130,16
SWQ3H94	U114891807	60503	31/07/2026	293,47
SWS3E72	U114774327	74550	30/07/2026	0,00
SWU1F63	A076471789	75870	06/08/2026	293,47
SWW5A84	U114834387	74550	31/07/2026	130,16
SWY1J47	A076655880	75870	06/08/2026	293,47
SYA7B67	U114770697	74550	30/07/2026	130,16
SYB0C92	U114899287	74630	01/08/2026	0,00
SYD2C43	U114865627	74550	31/07/2026	130,16
SYG6G70	U114850337	74550	31/07/2026	130,16
SYO9C27	A076593027	57030	05/08/2026	0,00
SYV1E66	A076226865	76252	05/08/2026	293,47
TBE0H68	U114793907	74550	30/07/2026	0,00
TBJ0J18	A073016690	55413	06/08/2026	195,23
TBM0E50	A073455340	75870	06/08/2026	0,00
TBS3I76	U114873877	74550	31/07/2026	0,00
TCD0I74	U114874427	74550	31/07/2026	130,16
TCG7A55	U114848907	60503	31/07/2026	293,47
TCJ9A17	U114802607	60503	30/07/2026	293,47
TCP6B07	U114851327	60503	31/07/2026	293,47
TCQ8A33	U114919417	74550	01/08/2026	130,16
TCX0J69	U114912487	60503	01/08/2026	293,47
TDC9D20	U114756397	74550	29/07/2026	0,00
TEQ2J34	A073309417	75870	05/08/2026	0,00
TEX3D38	U114800727	74550	30/07/2026	130,16
TEZ2A99	U114783567	74550	30/07/2026	130,16
TIO1C49	A076315434	55412	06/08/2026	195,23
TIT8D71	U114817227	74550	30/07/2026	130,16
TIZ5D39	A076655472	57030	05/08/2026	130,16
TJA3F27	U114861997	74550	31/07/2026	0,00
TJC3A94	U114759587	74550	30/07/2026	130,16
TJD0G75	U114768387	60503	30/07/2026	293,47
TJI0J47	U114798307	74630	30/07/2026	195,23
TJP0A87	U114859357	74550	31/07/2026	130,16
TJQ3I54	U114816017	74550	30/07/2026	130,16
TJU3I99	U114852317	74550	31/07/2026	130,16
TJX0B65	U114815907	74550	30/07/2026	130,16
TJX7A77	U114138417	74550	28/07/2026	130,16
TJY3J09	U114889497	74550	31/07/2026	130,16
TKA1H26	U114888397	74550	31/07/2026	130,16
TKB8D58	U114795227	60503	30/07/2026	293,47
TKD4B35	U114906547	60503	01/08/2026	293,47
TKD4F43	U114772347	56732	30/07/2026	130,16
TKF9B58	U114846817	60503	31/07/2026	293,47
TKI3B86	U114760137	74550	30/07/2026	130,16
TKM3H77	A076593825	75870	05/08/2026	293,47
TKO4C29	U114801497	74630	30/07/2026	195,23
TKR0D00	U114792147	60503	30/07/2026	293,47
TKS6C64	U114843297	60503	31/07/2026	293,47
TKT9E77	U114788077	74550	30/07/2026	130,16
TKW2C86	A076593779	75870	05/08/2026	293,47
TKY6H25	U114810077	74550	30/07/2026	130,16
TLB0A25	U114759147	56732	30/07/2026	0,00
TLF8D64	U114809637	60503	30/07/2026	0,00
TLG3B45	U114814807	74550	30/07/2026	130,16
TLL2G31	U114832847	74550	31/07/2026	130,16
TLL6I68	A076593418	57030	05/08/2026	130,16
TLN4G29	U114806667	74550	30/07/2026	0,00
TLO7G28	U114769267	74550	30/07/2026	130,16
TLP7D25	A075373864	75870	05/08/2026	293,47
TLS4D53	U114855617	56732	31/07/2026	130,16
TLU3A27	U114884107	74550	31/07/2026	130,16
TLV8D23	A076655510	57030	05/08/2026	0,00
TLY1E13	U114896107	60503	31/07/2026	293,47
TMB0C89	A073309190	59910	05/08/2026	293,47
TMB0C89	A073658500	65992	05/08/2026	293,47
TMB1F33	U114827897	74550	30/07/2026	130,16
TMB9I69	U114916667	74550	01/08/2026	130,16
TMD8C10	U114841107	60503	31/07/2026	293,47
TME6H67	U114897417	74550	31/07/2026	130,16
TMF9E38	U114878827	74550	31/07/2026	130,16
TMG6A97	U114793687	74550	30/07/2026	0,00
TMH2F43	U114007307	56732	24/07/2026	130,16
TMI7I71	U114810297	74550	30/07/2026	130,16
TWY0H62	U114814037	74550	30/07/2026	0,00
TWY7C85	U114914797	74550	01/08/2026	0,00
TXE2A45	U114911607	60503	01/08/2026	0,00
TXG1F09	U114848357	74550	31/07/2026	0,00
TXJ5G74	U114828007	74550	31/07/2026	130,16
TXQ7J36	A076593035	57030	05/08/2026	130,16
TXS5C13	U114906007	60503	01/08/2026	293,47
TXW2E49	U114812277	74550	30/07/2026	130,16
TXZ5C59	U114778287	60503	30/07/2026	293,47
TYA4F38	U114845277	74550	31/07/2026	0,00
TYB7G88	U114767407	74550	30/07/2026	130,16
TYE8H87	U114848797	60503	31/07/2026	293,47
TYM4J14	A073890209	75870	06/08/2026	293,47
TYP0G63	U114893677	74550	01/08/2026	130,16
TYQ6J27	U114890157	74550	01/08/2026	130,16
TYS8A83	A075474946	55500	05/08/2026	0,00
TYY0C92	A072947428	76252	05/08/2026	293,47
TYY2C48	A073815274	55920	06/08/2026	130,16
TZC8A91	U114763007	74550	30/07/2026	130,16
TZF7J33	U114777517	60503	30/07/2026	293,47
TZM0C39	U114818107	74550	30/07/2026	130,16
TZS8E55	U114767397	74550	30/07/2026	130,16
TZY0I78	A076592810	57030	05/08/2026	130,16
UAD8D66	U114903687	74550	01/08/2026	130,16
UAT6E77	A076655553	57030	05/08/2026	130,16
UAZ2I95	A076701946	76331	05/08/2026	0,00
UBE7D63	U114796007	74550	30/07/2026	0,00
UBN8E35	U114854627	74630	31/07/2026	195,23
UBQ4D92	A076592934	57030	05/08/2026	130,16
UBV1F87	U114856507	60503	31/07/2026	293,47
UCB8G70	U114882237	74550	31/07/2026	130,16
UCG0I93	U114803037	74550	30/07/2026	0,00
UDE8G17	U114868597	74550	31/07/2026	130,16
UDI6G54	U114781807	56732	30/07/2026	130,16
UDK6D62	A076743118	55412	05/08/2026	195,23
UDL6D11	U114873327	74630	31/07/2026	195,23
UDL8J27	U114853087	74550	31/07/2026	130,16
UDM7E59	U114862217	74550	31/07/2026	130,16
UDR7B14	A075517980	76331	06/08/2026	293,47
UDV4I13	A076655561	57030	05/08/2026	0,00
UEA2C02	U114830427	74710	30/07/2026	880,41
UEC0A57	U114816237	60503	30/07/2026	0,00
UEC7J30	U114827907	74550	31/07/2026	130,16
UEE0A33	U114899407	74550	01/08/2026	130,16
UEE3H17	A076665192	60501	06/08/2026	293,47
UEF3B12	U114888407	74550	01/08/2026	130,16
UEH8G69	U114762997	60503	30/07/2026	293,47
UEI0I11	U114782907	60503	30/07/2026	0,00
UEK8D48	A075998740	60412	04/08/2026	0,00
UEL8I97	A076593361	57030	05/08/2026	130,16
UEM7G64	U114846377	74550	31/07/2026	130,16
UEP3C88	A076784612	55412	05/08/2026	195,23
UEQ6D88	A076592985	57030	05/08/2026	130,16
UES0E28	U114824927	60503	30/07/2026	293,47
UET5J09	U114909407	74550	31/07/2026	130,16
UEW2B18	U114866287	74550	31/07/2026	0,00
UEZ9H12	U114862327	60503	31/07/2026	293,47
UFA2H86	U114836697	74550	31/07/2026	0,00
UFE7J28	U114818877	74550	30/07/2026	130,16
UFF1D03	A073309395	60501	05/08/2026	293,47
UFH1H36	U114780487	74550	30/07/2026	130,16
UFH3D77	U114845497	60503	31/07/2026	293,47
UFR0I37	U114778067	74550	30/07/2026	130,16
UFT9G04	A076655391	57030	05/08/2026	130,16

UFU8E83	A076743037	55412	05/08/2026	195,23	UFV3J34	U114781917	74550	30/07/2026	130,16
UFV9I46	U114864637	74550	31/07/2026	130,16	UFX1D68	U114785437	56732	30/07/2026	130,16
UFX6G23	A076593353	57030	05/08/2026	130,16	UFZ7G40	U114784007	74550	30/07/2026	130,16
UGA0F60	U114814367	74550	30/07/2026	130,16	UGB0G58	U114764427	74550	30/07/2026	130,16
UGB3B29	U114788407	74550	30/07/2026	130,16	UGC1D39	U114879047	74550	31/07/2026	130,16
UGC6D81	U114834167	74550	31/07/2026	130,16	UGG5D51	U114884327	74550	31/07/2026	0,00
UGK2B54	U114867507	60503	31/07/2026	293,47	UGP7H48	U114911717	74550	01/08/2026	130,16
UGP8A95	U114770477	56732	30/07/2026	130,16	UGQ3G73	A076655766	75870	06/08/2026	0,00
UHO1A11	U114758707	74550	29/07/2026	0,00	UOK4C98	U114769597	74550	30/07/2026	130,16
UOL1A11	U114880477	74550	31/07/2026	130,16	UOO3F45	U114803917	74550	30/07/2026	130,16
UOU3D59	U114866837	60503	31/07/2026	0,00	UOZ5D25	A076743207	55412	05/08/2026	195,23
UOZ7G10	A076226849	76251	05/08/2026	293,47	UPC1F62	A076593051	57030	05/08/2026	130,16
UPF8E81	U114914807	74550	01/08/2026	130,16	UPL7G08	U114876517	74550	31/07/2026	130,16
UPM8C00	U114607897	74550	27/07/2026	130,16	UPQ0G40	U114879927	74550	31/07/2026	130,16
UPQ4A99	U114756407	74550	29/07/2026	130,16	UPQ4A99	U114804137	60503	30/07/2026	293,47
UPQ4A99	U114804247	74550	30/07/2026	130,16	UPQ5G27	A076655707	75870	06/08/2026	0,00
UPR9A90	U114819647	74550	30/07/2026	130,16	UPU0D11	A076593108	57030	05/08/2026	130,16
UPV0J52	U114823167	74550	31/07/2026	130,16	UQJ3I70	U114842637	74550	31/07/2026	130,16
UQR4D52	U114866617	74550	31/07/2026	130,16	UQS6C00	U114908747	74550	31/07/2026	130,16
UQU4A43	U114830317	74550	30/07/2026	130,16	URA0H59	U114903807	74550	31/07/2026	130,16
URK9F26	U114770257	74550	30/07/2026	130,16	URL1H00	U114845507	74550	31/07/2026	130,16
URO2I51	U114767177	74550	30/07/2026	130,16	URP8H18	U114867717	74630	31/07/2026	0,00
URQ6H89	U114836587	74550	31/07/2026	130,16	URS5A27	A073455308	75870	06/08/2026	293,47
URU0I52	U114907207	74550	31/07/2026	130,16	USA9C84	U114876297	74550	31/07/2026	0,00
USB1D97	U114864747	60503	31/07/2026	293,47	USB1D97	A076593442	57030	05/08/2026	130,16
USB2B72	U114902037	74550	31/07/2026	130,16					

FERNANDO DE CAIRES BARBOSA
Secretário Municipal de Transportes

RESOLUÇÃO Nº 304/2026

EDITAL DE NOTIFICAÇÃO DE AUTUAÇÃO PELO COMETIMENTO DE INFRAÇÃO DE TRÂNSITO

Considerando o disposto no artigo 24 e seus incisos, da Lei Federal nº 9.503 de 23 de Setembro de 1997, que instituiu o Código de Trânsito Brasileiro;
Considerando que o órgão executivo de trânsito neste município é a Secretaria de Transportes, por força do disposto no artigo 22, inciso VII, da Lei Municipal nº 7.721, de 15 de Dezembro de 1993;
O Secretário Municipal de Transportes, no uso de suas atribuições, com fulcro no artigo 281 do Código de Trânsito Brasileiro, torna público, nos termos da Resolução nº 918/22 - CONTRAN, a relação de Auto de Infração de Trânsito (AIT) validados e processados em 29/09/2026, nesta Secretaria e notifica os proprietários dos veículos que, caso queiram, terão o prazo de 30 (trinta) dias, a contar da data de publicação, para protocolar Defesa Prévia.
Instruções para protocolar Defesa Prévia, documentos necessários:
Requerimento preenchido e assinado;
Cópia do documento do veículo (CRLV-e);
Cópia da CNH do requerente ou documento de identificação;
Procuração "ad negotia" com firma reconhecida e cópia do RG do requerente (frente e verso) ou do documento de classe (frente e verso), quando representado por terceiro;
Cópia do CNPJ e Contrato Social (para Pessoa Jurídica);

Outros documentos que julgar necessário para melhor comprovação da sua defesa

PLACA	AIT	COD. INFR	DATA INFR	PLACA	AIT	COD. INFR	DATA INFR
AAS4003	U122778037	74630	21/09/2026	AAS4003	U122778147	74550	21/09/2026
AAS4003	U122778367	74630	21/09/2026	AAS4003	U122748337	74550	21/09/2026
AAS4003	U122781227	74550	21/09/2026	AAS4003	U122781337	74550	21/09/2026
AAS4003	U122781557	74630	21/09/2026	AEK4I68	U123016737	74550	21/09/2026
AEK4I68	U123295707	60503	22/09/2026	AEK4I68	U123170297	74550	22/09/2026
AFH4508	A070205866	50100	25/09/2026	AFL2056	U122967237	74550	21/09/2026
AGE4J15	U123117387	56732	22/09/2026	AIC8463	U123202857	74550	23/09/2026
AJD7G81	U122967677	74550	22/09/2026	AJH7068	U123068547	60503	21/09/2026
AJZ3G42	A073087996	60501	25/09/2026	AKR3F18	U122892007	56732	21/09/2026
AKT1226	U123156007	74550	22/09/2026	ALA3A05	U122898157	74550	22/09/2026
ALF3E97	A076871914	54521	26/09/2026	ALQ7D79	U123066907	74550	21/09/2026
ALT0C18	U123069537	74550	21/09/2026	ALT0C18	U122950077	74550	21/09/2026
ALT0C18	U123070857	74550	21/09/2026	ALT0C18	U122973287	74550	22/09/2026
ALW8F63	U123147637	60503	23/09/2026	AMV8150	U123086147	74550	21/09/2026
AMX8463	U122782007	74550	21/09/2026	AMX8463	U123098247	74550	22/09/2026
ANN4675	U123058317	60503	21/09/2026	ANN4675	U123058427	74550	21/09/2026
ANT1D87	U122747897	74550	21/09/2026	ANT1D87	U122748007	74710	21/09/2026
ANT1D87	U122777597	74710	21/09/2026	ANT1D87	U122955247	74550	21/09/2026
AOZ2540	U123059417	74550	21/09/2026	APG1408	U122943697	60503	22/09/2026
APJ9H06	U123056557	74550	21/09/2026	AQM8852	A074644929	57200	26/09/2026
ARY9898	A076901007	51851	26/09/2026	ASG0J17	U123033907	74550	21/09/2026
ASG4B48	U122958987	74550	22/09/2026	ASO4908	A076872392	59910	27/09/2026
ATM9469	U123139827	56732	22/09/2026	ATO3G38	A076562288	56222	26/09/2026
ATY0570	A076970742	57030	26/09/2026	AUS0B59	A071284875	73662	26/09/2026
AUZ5D92	U123190427	74550	22/09/2026	AVD3F94	A076927685	57030	25/09/2026
AVG6G37	A074187242	54521	27/09/2026	AWU6F61	U123006287	74550	22/09/2026
AWZ3B46	A076928380	57030	26/09/2026	AXC1D60	U123170517	74550	22/09/2026
AXN8G92	U122973947	60503	22/09/2026	AYN9E04	A076970335	59910	25/09/2026
AYW5I45	A070937590	55500	27/09/2026	AZB8G08	A070988550	55500	25/09/2026
AZH5F25	U123210007	74550	23/09/2026	AZQ5798	U122892437	60503	21/09/2026
AZQ5798	U123049297	74550	21/09/2026	AZX1B24	A073384982	55680	26/09/2026
BAR9539	U122952167	74550	22/09/2026	BAT6C08	U123137847	74550	22/09/2026
BAV1C78	A074603599	55250	25/09/2026	BAX5G76	A075048599	55500	27/09/2026
BBN4F79	A076970904	57030	26/09/2026	BBS2I94	U123082847	60503	22/09/2026
BBV3D94	U123383697	74550	23/09/2026	BBY0155	U123083837	74550	22/09/2026
BCB0B72	U122987697	74550	22/09/2026	BCD1H84	A073696399	55412	26/09/2026
BCI6H92	A071049361	55680	26/09/2026	BEN2H21	U122969987	74550	21/09/2026
BEN2H21	U123139497	74550	22/09/2026	BEP8F04	U122743507	74550	21/09/2026
BEY9I64	U123096927	60503	22/09/2026	BFA6C94	A074187110	51851	27/09/2026
BFI2622	U122881657	74550	21/09/2026	BFZ7831	U122885397	74550	21/09/2026
BFZ9B39	U122807957	74550	21/09/2026	BGF4567	A076971412	57380	27/09/2026
BHN5D92	U122966247	74550	21/09/2026	BHO0F95	U122954697	74550	21/09/2026
BHW2663	A073385008	55680	26/09/2026	BIA1H74	U122748227	74550	21/09/2026
BIE1I41	U122924557	60503	22/09/2026	BIE3600	A074187269	54521	27/09/2026
BIH4035	U123161827	74550	23/09/2026	BIK7D21	U122854817	74550	21/09/2026
BJA3F52	A076871272	57030	25/09/2026	BJH4269	U122884187	74630	21/09/2026
BJH4269	U123109907	60503	21/09/2026	BJH4269	U123110237	74550	21/09/2026
BJH4269	U123018497	74550	21/09/2026	BJJ3J38	U123042697	74550	21/09/2026
BKJ9709	U123052707	74550	21/09/2026	BKL5809	U123075257	56732	22/09/2026
BKU1G02	A076971340	57380	27/09/2026	BKU3A53	U122825007	74550	21/09/2026
BLD8929	U123182727	74550	22/09/2026	BLG7E96	A076871892	75870	26/09/2026
BLI4311	U123132127	74550	22/09/2026	BLQ9A29	A076928673	57030	27/09/2026
BLS3E55	U122796077	74550	21/09/2026	BMX9827	U123195377	60503	23/09/2026
BND7805	U123146647	74550	23/09/2026	BNE8C89	U123117937	60503	22/09/2026
BNJ4246	U123033897	60503	21/09/2026	BNJ4246	U123097697	60503	22/09/2026
BOD4A99	U123048417	60503	21/09/2026	BOM3464	U122913667	74550	22/09/2026
BPH6015	U122887267	74550	21/09/2026	BPQ1402	U123130807	60503	22/09/2026
BPQ2H41	U122895737	74550	22/09/2026	BPQ6C66	U122830287	74550	21/09/2026
BPS5J78	U123335517	74630	23/09/2026	BPY9908	U122949417	74550	21/09/2026
BQG9664	U123135097	74550	22/09/2026	BQH2F54	U123098357	74550	21/09/2026
BQM1471	U123134987	60503	22/09/2026	BQS3F61	U122957997	74630	21/09/2026
BQU5D45	A076871086	57030	25/09/2026	BRN6E48	A076928681	57030	27/09/2026
BRY3E78	A076872112	57030	26/09/2026	BSA1446	U123004747	74550	22/09/2026
BSG9H29	U123022017	74550	21/09/2026	BSV8000	A070937484	55500	26/09/2026
BSX4H28	A076971390	57380	27/09/2026	BSY4D88	U123030377	74550	21/09/2026
BSZ8885	U122748997	74550	21/09/2026	BTA9B68	A075092237	55500	26/09/2026
BTG1684	U122894857	60503	22/09/2026	BTG1684	U122904757	74550	22/09/2026
BTG2533	U122749437	74550	21/09/2026	BTG2533	U123100887	74550	22/09/2026
BTP8596	U123027957	60503	21/09/2026	BTS5B62	A076971714	55500	27/09/2026
BUF1C95	U123003317	74550	22/09/2026	BUO5711	A074187196	54521	27/09/2026
BUW3E58	U123098027	74630	22/09/2026	BUZ4D12	U122878247	74550	21/09/2026
BVJ5770	U122919717	74550	21/09/2026	BVN3A43	U123068657	60503	22/09/2026
BVQ1J66	A076673675	51851	26/09/2026	BVY6265	U123186577	60503	23/09/2026
BWD9620	U123017947	60503	21/09/2026	BWN3229	U122818407	60503	21/09/2026
BWW2D25	U123076797	56732	21/09/2026	BWW7773	U122889807	74550	21/09/2026
BXB1442	A072903374	55412	24/09/2026	BXK1217	U123131577	60503	22/09/2026
BXK1217	U123219797	74550	23/09/2026	BXK1217	U123206047	74550	23/09/2026
BXL2933	A076970513	65992	25/09/2026	BXM1981	A076227519	60681	25/09/2026
BXR4B86	U123206607	74550	23/09/2026	BXR6648	U122994737	74630	22/09/2026
BYJ6F77	U123018607	74550	21/09/2026	BYJ8904	A076943303	76332	26/09/2026
BYK4E55	A076673705	66371	26/09/2026	BYL5493	A076928215	57030	26/09/2026
BYM6B42	U123117607	60503	22/09/2026	BYN1A20	U122846567	60503	21/09/2026
BYN7821	U123106497	60503	22/09/2026	BYP1232	U123075367	74550	21/09/2026
BYP4C96	U123121567	60503	22/09/2026	BYQ3465	A070170116	55090	26/09/2026
BYQ9F96	U123188887	74630	22/09/2026	BYR7172	A070169983	60501	26/09/2026
BYR9403	U123186027	60503	23/09/2026	BYS1333	A074162320	65992	25/09/2026
BYV5I14	U122939077	74550	21/09/2026	BYV5I14	U123206817	74550	23/09/2026
BYW1A82	U123032687	74550	21/09/2026	BYW5G97	U123154897	74550	22/09/2026
BZA8G08	A076872384	59910	27/09/2026	BZB1A21	U123124317	56732	22/09/2026
BZB3429	U123072837	74550	21/09/2026	BZB4J53	U123089667	74550	22/09/2026
BZB5C19	A073696127	55412	26/09/2026	BZF1787	U123154457	74550	23/09/2026
BZF8H17	A076871388	75870	25/09/2026	BZJ3729	U123128387	56732	22/09/2026
BZL4H99	A076970793	57030	26/09/2026	CAG1393	A073696070	76331	26/09/2026
CAG6036	U123086707	74550	22/09/2026	CAR5997	A070170094	55090	26/09/2026
CAX8145	U123039407	74550	21/09/2026	CAX8315	U123003757	74630	22/09/2026
CBH6492	A076943320	51851	26/09/2026	CBM0I11	U122937317	74550	22/09/2026
CBO4263	A076872228	59910	27/09/2026	CBW1H59	A074664369	76331	27/09/2026
CBY3A86	U123169197	74550	23/09/2026	CBY8B57	A070250780	55500	25/09/2026
CCU8F16	A076970521	60501	25/09/2026	CCW6025	A076872406	59910	27/09/2026
CDC6F43	U123125087	60503	22/09/2026	CDQ7J63	A076927871	57030	25/09/2026
CDT7I32	U122833807	74550	21/09/2026	CED4A69	U122909927	74550	21/09/2026
CEM2G80	A076928037	57030	25/09/2026	CEV0I77	U122930717	74550	21/09/2026
CEY2J29	U123133777	74630	22/09/2026	CEY2J29	U123133887	74550	22/09/2026
CEY5064	A070170060	55090	26/09/2026	CFD4E82	U123022237	60503	21/09/2026
CFG8710	U123017727	74550	21/09/2026	CFP0D00	A074187030	76331	25/09/2026
CFY3H48	A076871035	57030	25/09/2026	CGE1C21	A076735590	54522	27/09/2026
CGE1C21	A076735603	51851	27/09/2026	CGM5J15	U123054027	74550	21/09/2026
CGT3443	A074086276	65992	27/09/2026	CHB9162	A073369088	76331	25/09/2026
CHE8529	U123036427	60503	21/09/2026	CHE8529	U123036647	74550	21/09/2026
CHE8529	U123066347	74550	21/09/2026	CHE8529	U123066677	74550	21/09/2026
CHG5376	U123398007	60503	23/09/2026	CHJ7920	U122910587	74550	21/09/2026
CIF8701	U123008487	74710	23/09/2026	CIO1B50	U122967457	60503	22/09/2026
CIX3204	U122982527	74550	22/09/2026	CJA3125	U123103307	74550	22/09/2026
CJP7580	U122949637	74550	21/09/2026	CJX5422	A076497141	65992	27/09/2026
CJX5422	A076497150	66020	27/09/2026	CKG6G76	U123038297	60503	21/09/2026
CKJ9464	U122934677	74550	21/09/2026	CKL4G13	A070147815	50100	25/09/2026
CKL4G13	A070147823	65992	25/09/2026	CKM4B19	U123124097	60503	22/09/2026
CKO0I29	A076871493	75870	25/09/2026	CKP9E68	U123197027	74550	23/09/2026
CKU0E77	U122914547	74550	21/09/2026	CLI3401	U122994957	60503	22/09/2026
CLL2014	U123006407	74550	22/09/2026	CLN7676	U122915647	74550	21/09/2026
CLQ1G54	A073030331	55500	27/09/2026	CLR9C55	U123024437	74550	21/09/2026
CMH8A52	U123095937	74630	22/09/2026	CMH8A52	U123097037	74630	22/09/2026
CMQ6703	A076704589	51851	26/09/2026	CNF3955	U122934017	60503	22/09/2026
CNH1E78	U123154907	56732	22/09/2026	CNQ8D28	U123108037	74550	22/09/2026
CNR8316	A070937425	55500	26/09/2026	CNR9C64	U122940397	60503	22/09/2026
CNU4J28	U122752847	74550	21/09/2026	CNZ0740	U122919277	74630	21/09/2026
COK9E98	U122966797	74550	22/09/2026	COQ1539	A070170043	54522	26/09/2026
COT1962	U122914767	74630	21/09/2026	COZ0D43	A071381064	55413	27/09/2026
CPB0C72	U123021797	74630	21/09/2026	CPB2F90	U123209017	74630	23/09/2026
CPB5A09	U122947767	74550	22/09/2026	CPM0235	U123122557	60503	22/09/2026
CPN2E87	U123039397	74550	21/09/2026	CPS9G56	A076427097	55500	27/09/2026
CPU7761	U123056777	60503	21/09/2026	CPY8J94	A076673683	51851	26/09/2026
CPZ6751	U123118377	74550	22/09/2026	CQB0481	U122893757	74550	21/09/2026
CQM9465	A073115213	51851	25/09/2026	CQQ6D70	U123165897	74550	23/09/2026
CQS3G55	U123119037	74550	22/09/2026	CQU0G72	U122998707	74550	22/09/2026
CQU0G72	U122999357	74550	22/09/2026	CQW5582	U122968007	60503	22/09/2026
CQZ7H98	U123137187	74630	22/09/2026	CRG9E26	U122777377	74550	21/09/2026
CRL6A32	U122970207	74550	22/09/2026	CRN1759	A076871876	65992	26/09/2026
CRN9E46	U123131807	74550	22/09/2026	CRO2A49	U122837657	74550	21/09/2026
CRS5A56	A076162786	55920	27/09/2026	CRV9792	A076497303	65992	27/09/2026
CSC9D40	U122869117	74550	21/09/2026	CSE5A39	A072903471	55412	24/09/2026
CSE5A39	A076496900	55412	25/09/2026	CSI9G70	U123032807	56732	21/09/2026
CSJ6C36	A070937760	55500	27/09/2026	CSJ9G66	A076497737	66532	27/09/2026
CSJ9G66	A076497745	66102	27/09/2026	CSK9A48	U123195157	74630	23/09/2026
CSV9H77	U122871867	74550	21/09/2026	CSW2455	U123111667	60503	22/09/2026
CSY9727	A070913259	55500	26/09/2026	CTN9369	U123077897	60503	22/09/2026
CTP3I63	U123068987	60503	22/09/2026	CTP4540	U123029937	60503	21/09/2026
CTP4752	U123090657	60503	21/09/2026	CTP5B72	A076704554	51851	25/09/2026
CTP5J36	U122749767	74630	21/09/2026	CTX4B45	U123165677	60503	23/09/2026
CUA3939	U123300647	74550	23/09/2026	CUB0B01	U122958437	60503	22/09/2026
CUB1035	U123043467	60503	21/09/2026	CUB2E39	U123064147	56732	21/09/2026
CUB2459	U122981207	56732	22/09/2026	CUB2869	U123040717	74550	21/09/2026
CUD1I66	U122935887	74550	21/09/2026	CUE5J19	U123030487	60503	21/09/2026
CUF2E08	U122824127	74550	21/09/2026	CUF2E08	U122913447	74550	22/09/2026
CUF7B07	U123015637	57463	23/09/2026	CUF7G59	A072903188	54521	24/09/2026
CUF7I17	U123203517	74550	23/09/2026	CUF9J21	A074664350	76842	26/09/2026
CUG1A07	U122945907	60503	22/09/2026	CUG4C86	U122959757	74550	21/09/2026
CUH0H05	U122850197	74630	21/09/2026	CUH8529	U123124537	74550	22/09/2026
CUJ9J49	U123324847	74550	23/09/2026	CUK0I01	A070250900	55500	25/09/2026
CUK1E29	A076927928	57030	25/09/2026	CUL0I93	A076871841	60412	26/09/2026
CUL3G24	A076928070	57030	25/09/2026	CUM5B61	U122774627	74550	21/09/2026
CUN5E36	U122845907	60503	21/09/2026	CUN6A44	A076871060	57030	25/09/2026
CUP8H20	U122898047	74550	21/09/2026	CUQ6I67	U122890907	74550	22/09/2026
CUQ9J48	U122906957	74550	21/09/2026	CUT6A50	A075886845	55412	25/09/2026
CUZ2F49	U122935227	74550	21/09/2026	CUZ9B89	U123106717	60503	22/09/2026
CVD5184	A074187285	54521	27/09/2026	CVG5A80	U123195927	74550	23/09/2026
CVM5C49	A076871949	57030	26/09/2026	CVR0J74	A070147750	65992	25/09/2026
CVR3C25	A074186971	66532	25/09/2026	CVY4086	U122881327	60503	21/09/2026
CVZ1052	A072903463	55412	24/09/2026	CVZ8339	U122909707	60503	22/09/2026
CWB9C69	A073087988	55090	25/09/2026	CWC4D82	U122933027	74550	22/09/2026
CWG3E51	U123125307	74550	22/09/2026	CWG9985	U122956567	74550	22/09/2026
CWP4B88	A076970564	55500	25/09/2026	CWW6G37	U122905307	74550	21/09/2026
CWW6G37	U122928957	74630	22/09/2026	CWW6G37	U123183717	74550	22/09/2026
CXC7F81	U123126847	60503	22/09/2026	CXD5D90	U122965477	74550	22/09/2026
CXG0H05	A076871884	75870	26/09/2026	CXI4300	A074086250	65300	26/09/2026
CXI4603	U122784417	74550	21/09/2026	CXN4B53	A076870632	57030	25/09/2026
CXR3H67	U123039177	74550	21/09/2026	CXX0173	A076872171	57030	26/09/2026
CYA8355	A076970955	57030	26/09/2026	CYB4541	U122949747	60503	22/09/2026
CYC5448	U123034007	60503	21/09/2026	CYI3J33	A076497133	65992	27/09/2026
CYJ0238	U122881547	60503	21/09/2026	CYJ1344	U122792777	74550	21/09/2026
CYP1373	U123027407	74630	21/09/2026	CYP1373	U123030817	74550	21/09/2026
CYP1373	U123178877	74630	23/09/2026	CYW5C32	U122929727	74550	22/09/2026
CYX8530	U123029827	74550	21/09/2026	CYZ5902	U123112327	74550	22/09/2026
CZC5J82	A076870705	57030	25/09/2026	CZG2J52	U122915867	74550	21/09/2026
CZH2A65	U123078007	60503	21/09/2026	CZI2735	U123123327	60503	22/09/2026
CZI6979	U122749107	74550	21/09/2026	CZJ6H11	A074187188	54521	27/09/2026
CZJ7G69	U123142807	74550	23/09/2026	CZL8482	U123042917	74550	21/09/2026
CZP1557	U122964817	60503	22/09/2026	CZS8F92	U122956127	74550	22/09/2026
CZT1B07	U122974167	74550	22/09/2026	CZW8294	U123166227	74550	23/09/2026
DAD1074	U123114417	74550	22/09/2026	DAD1074	U122985497	74630	22/09/2026
DAD1074	U123134217	74630	22/09/2026	DAD8123	A074187315	54521	27/09/2026
DAD8123	A074187323	65992	27/09/2026	DAD8123	A074187331	66020	27/09/2026
DAD8123	A074187340	67261	27/09/2026	DAI1507	A076870888	57030	25/09/2026
DAN2031	U122911907	74550	21/09/2026	DAS4840	A076871604	75870	25/09/2026
DAT3373	U123156657	74550	23/09/2026	DAX2540	A074187153	54521	27/09/2026
DBB4F41	U123093847	60503	21/09/2026	DBH7H27	A070170248	55500	26/09/2026
DBJ1187	U123094287	74550	22/09/2026	DBJ1187	U122970647	74550	22/09/2026
DBJ1187	U123006947	74630	22/09/2026	DBP0H47	A075886926	55412	25/09/2026
DBP7A53	U123106937	74550	22/09/2026	DBQ6001	U123109577	60503	21/09/2026
DBQ6001	U122980657	74550	22/09/2026	DBS3J97	U122954147	74550	22/09/2026
DBS7G10	U122752517	60503	21/09/2026	DBV5H09	A076497516	66532	27/09/2026
DBV7H82	U122934127	74550	21/09/2026	DBW7B63	A076971021	57030	26/09/2026
DBW7B63	A076497567	73150	27/09/2026	DBW7B63	A076497575	65992	27/09/2026
DCB1H33	U123058107	60503	21/09/2026	DCD4966	A076928169	57030	26/09/2026
DCD6713	U122836777	74550	21/09/2026	DCD6713	U123089227	74550	21/09/2026
DCF5F30	U123002437	74630	22/09/2026	DCK6J43	U123042707	74550	21/09/2026
DCK6101	U122849317	74550	21/09/2026	DCN5D25	A076971471	57030	27/09/2026
DCU7I23	U122941827	74550	21/09/2026	DCV6D77	U122981317	74550	22/09/2026
DCY8425	A076871418	75870	25/09/2026	DDA1917	A076970378	59910	25/09/2026
DDD4A53	U123205937	74550	23/09/2026	DDH0J03	A072668391	51930	25/09/2026
DDJ2370	A074064531	51851	28/09/2026	DDJ3724	U123227167	74550	23/09/2026
DDJ8C21	A076872201	59910	27/09/2026	DDQ2747	U122751857	60503	21/09/2026
DDS8E81	A076162751	55500	27/09/2026	DDW6E32	U122995397	74550	22/09/2026
DDZ1A64	U123078227	74550	22/09/2026	DEB0G50	U122750867	74550	21/09/2026
DED4G71	U122983957	74550	22/09/2026	DEM3G81	U123084277	56732	21/09/2026
DEO3409	U123095277	74630	22/09/2026	DEO3409	U123161277	74630	23/09/2026
DEP6H64	U123190207	74550	23/09/2026	DEP6H64	U123190647	60503	23/09/2026
DEP6H64	U123335407	74710	23/09/2026	DEP6H64	U123336067	74550	23/09/2026
DES8628	U123135317	74550	22/09/2026	DET9C52	U122986817	74550	23/09/2026
DEW7H23	U123196917	74550	23/09/2026	DFE3B22	U122934457	74630	21/09/2026
DFE4E92	U122980877	60503	22/09/2026	DFE7381	U123132457	60503	22/09/2026
DFE9519	U122907397	74550	22/09/2026	DFF9729	A076704490	51851	25/09/2026
DFL6602	U123057987	74630	21/09/2026	DFL6602	U123033567	74630	21/09/2026
DFL6602	U123037197	74550	21/09/2026	DFN5053	A073968305	50100	25/09/2026
DFN5053	A073968313	65992	25/09/2026	DFP0135	U122962287	74550	21/09/2026
DFP9J11	U123074157	60503	22/09/2026	DFR7422	A073087970	54522	25/09/2026
DFS3H19	A074802320	66532	25/09/2026	DFU1I52	U123050507	74550	21/09/2026
DFU3F71	A070190249	76332	26/09/2026	DFU6162	A076871833	75870	26/09/2026
DFU9700	U122927307	74550	22/09/2026	DFV1631	U122931707	74550	22/09/2026
DFZ2932	A071049370	55500	26/09/2026	DFZ9A81	A073369134	51851	25/09/2026
DGK4836	U123055457	60503	21/09/2026	DGO5J18	A076970360	59910	25/09/2026
DHC5H92	U122892767	74550	21/09/2026	DHG9J59	U122754277	74550	21/09/2026
DHG9J59	U123113537	74630	22/09/2026	DHH6D95	A070190230	60412	26/09/2026
DHH6D95	A073456231	58433	27/09/2026	DHT3110	U122809827	74630	21/09/2026
DHT3110	U123118707	60503	22/09/2026	DHT5311	U123022457	56732	21/09/2026
DHY1391	U123184707	60503	23/09/2026	DIC8199	A073327857	55500	26/09/2026
DIG5B69	A076928320	57030	26/09/2026	DIG6I01	U123090547	60503	22/09/2026
DII1C17	U123118927	56732	22/09/2026	DII9484	U122892657	60503	21/09/2026
DIK4E32	U123101987	74630	22/09/2026	DIP2145	U123023447	74550	21/09/2026
DIP2145	U123071187	74550	22/09/2026	DIP2145	U123140607	74550	22/09/2026
DIS4G91	U123044457	74550	21/09/2026	DIS7386	A076927979	57030	25/09/2026
DIU6A62	A076871744	75870	26/09/2026	DIV3A28	U123152587	74550	23/09/2026
DIX5B79	U123003097	74550	22/09/2026	DIY3H87	U122899707	74550	21/09/2026
DIY6H55	A070170205	55500	26/09/2026	DIZ1G04	A073087961	76332	25/09/2026
DJA3D61	U122902777	74550	22/09/2026	DJA5I11	U123040277	74550	21/09/2026
DJC5B43	A070170302	53800	27/09/2026	DJC7I41	U122790577	74550	21/09/2026
DJD7900	U123021247	74550	21/09/2026	DJH4777	U123196697	74550	23/09/2026
DJL7C85	U122924007	60503	22/09/2026	DJM0694	U123039727	74630	21/09/2026
DJP5E71	U122840407	74550	21/09/2026	DJP5E71	U122844707	74550	21/09/2026
DJQ4059	A076971692	55500	27/09/2026	DJQ6J17	A076927790	55413	25/09/2026
DJW4H80	A073456240	60501	27/09/2026	DKD4093	U122746247	74550	21/09/2026
DKH0J48	A076970769	57030	26/09/2026	DKH2F04	A073327750	76332	25/09/2026
DKH5E11	A073115264	76252	26/09/2026	DKH5E11	A070913283	55500	26/09/2026

DKH7I08	U123231677	74630	23/09/2026
DKK3G29	U123066127	56732	22/09/2026
DKR2F49	U123057547	74550	21/09/2026
DKR9530	U123200657	74630	23/09/2026
DKU3I31	A075886900	55412	25/09/2026
DKU7G37	U123011897	74550	23/09/2026
DKY1I96	U123105947	74550	21/09/2026
DKZ8266	U123037087	74550	21/09/2026
DLC3A12	A076928606	57030	27/09/2026
DLJ2E41	U123163697	74550	22/09/2026
DLN4E42	A076497311	66532	27/09/2026
DLO7E14	A076928371	57030	26/09/2026
DLT8J75	U123194507	74550	23/09/2026
DLV0B73	U123351797	74550	23/09/2026
DMA6682	U122983187	60503	22/09/2026
DMH0008	A070937700	55500	27/09/2026
DMI0E66	U123058867	74630	21/09/2026
DMO9423	A070147840	54526	27/09/2026
DNB9202	A070170221	55500	26/09/2026
DNE4587	U122753407	60503	21/09/2026
DNE5001	U123187567	74550	22/09/2026
DNG6B28	U123125637	60503	22/09/2026
DNH4974	U123117507	60503	22/09/2026
DNN9C60	U123222327	74550	23/09/2026
DNR3D24	U123138837	74550	22/09/2026
DNT5F44	A076162760	55500	27/09/2026
DNV3J05	A076927723	57030	25/09/2026
DNV5320	U122920927	60503	21/09/2026
DNV5834	A076497273	76841	27/09/2026
DNY5273	U123107487	60503	22/09/2026
DNY7I09	U122996497	60503	22/09/2026
DNY8354	U122896067	60503	22/09/2026
DNY9859	U122979337	74550	22/09/2026
DOD2A15	U122773637	74630	21/09/2026
DOE5C74	U123346187	74550	23/09/2026
DOH8208	U122957007	60503	22/09/2026
DOH8208	U123169747	74550	22/09/2026
DOM1184	U123148307	74550	23/09/2026
DOP6922	A074142532	65992	25/09/2026
DOQ4990	U123153577	60503	23/09/2026
DOV1I49	U123182837	60503	23/09/2026
DOW7700	U123302737	74630	23/09/2026
DOY2B57	U122998587	74550	22/09/2026
DOZ3E52	U123205717	74550	23/09/2026
DPA5133	U122910367	74550	21/09/2026
DPE0237	U122960747	60503	21/09/2026
DPH8E30	U123115077	74550	22/09/2026
DPH8H07	U122992977	60503	22/09/2026
DPI9G81	U123217487	60503	23/09/2026
DPM0B60	U123080097	60503	22/09/2026
DPQ8480	U122916637	74550	22/09/2026
DPY1I16	U123107707	74550	22/09/2026
DQC0622	U122940067	74550	21/09/2026
DQC3C41	U123029387	60503	21/09/2026
DQC6336	U123005077	74550	22/09/2026
DQD8770	A070170167	55500	26/09/2026
DQE2I74	A073030366	55500	27/09/2026
DQI4H68	U123034667	74550	21/09/2026
DQK0H12	U123181737	74550	22/09/2026
DQO8H49	U123113647	74550	22/09/2026
DQR8B68	A072903250	55412	24/09/2026
DQT8J12	U122749987	74550	21/09/2026
DQW4023	U122907727	74550	21/09/2026
DQY4I12	U123073937	74550	22/09/2026
DRA9J67	U123360927	60503	23/09/2026
DRC2G90	U122954257	60503	22/09/2026
DRH8470	A073115418	54870	27/09/2026
DRR7F16	A072903404	55412	24/09/2026
DRT6B39	U122955907	74550	21/09/2026
DSA6J69	U122872087	74630	21/09/2026
DSC8116	A073115400	55500	27/09/2026
DSE0158	A072903498	55412	24/09/2026
DSF6386	U122770997	74710	21/09/2026
DSG8G52	U123111557	74550	22/09/2026
DSJ4008	U123145987	74630	22/09/2026
DSK2178	U123045007	74550	21/09/2026
DSK2178	U123129597	74630	22/09/2026
DSK2178	U123078667	74550	22/09/2026
DSK2178	U123219467	74710	23/09/2026
DSL1E12	U122926537	74710	21/09/2026
DSN5036	A072903447	55412	24/09/2026
DSN8A52	A070170159	55500	26/09/2026
DSO0118	U123058757	74550	21/09/2026
DSS1853	U122853507	74550	21/09/2026
DSX3A45	A074969054	67261	25/09/2026
DSX3A45	A074969070	51180	25/09/2026
DSX3G91	U123077127	74550	22/09/2026
DTJ4D39	U122965257	74550	21/09/2026
DTX2408	A071181855	75870	26/09/2026
DTY5E51	U123088677	60503	22/09/2026
DUA5A57	U123108257	74630	21/09/2026
DUE0272	U123108917	60503	22/09/2026
DUH9876	A073838720	55500	25/09/2026
DUR4890	U123023227	74550	21/09/2026
DUS7G40	U123088237	74550	22/09/2026
DUT2G82	A076928100	57030	25/09/2026
DUT5A40	U123090767	74550	21/09/2026
DVA1472	U122963937	74630	21/09/2026
DVD1B76	U123061177	74550	21/09/2026
DVP4J44	U123103967	74630	22/09/2026
DVR5D55	A076870837	57030	25/09/2026
DVT8G37	U122901677	74550	21/09/2026
DVV2F13	A076871639	75870	25/09/2026
DWB0E47	U122791897	74550	21/09/2026
DWB6D42	A076871302	75870	25/09/2026
DWG0I62	A076704570	51851	25/09/2026
DWJ7J62	U122898267	74630	22/09/2026
DWJ7J62	U123072727	74550	22/09/2026
DWM8A96	U122850417	74550	21/09/2026
DWS8A32	A070170140	55500	26/09/2026
DWX5E94	A076871248	57030	25/09/2026
DXA8681	U123132787	74550	22/09/2026
DXC3074	A076943346	51851	26/09/2026
DXC6927	U123039287	74550	21/09/2026
DXD0270	U122868127	60503	21/09/2026
DXE0H17	A076970920	57030	26/09/2026
DXH0H13	A073115477	55500	27/09/2026
DXJ6H26	U122878137	74550	21/09/2026
DXT5192	U123171947	74550	23/09/2026
DXX1587	A075146639	55500	26/09/2026
DXX3F63	U122949207	74550	21/09/2026
DXX5981	U123042367	74550	21/09/2026
DXZ2G55	U123046657	74550	21/09/2026
DYA7H42	U122912237	74550	22/09/2026
DYG4583	A074969178	50610	25/09/2026
DYG8I32	A073115388	55500	27/09/2026
DYH6B90	A070937786	55500	27/09/2026
DYO3B27	U123383587	74550	23/09/2026
DZA8D67	U123128937	74550	22/09/2026
DZF6858	A074263569	60501	27/09/2026
DZI0393	U123051387	74630	21/09/2026
DZK1D35	A072668375	54100	25/09/2026
DZK3385	U122931487	74550	21/09/2026
DZK4H07	U122774187	74550	21/09/2026
DZQ5A41	U123108587	74550	22/09/2026
DZT1B40	U123109247	74550	22/09/2026
DZV7H93	U123096267	60503	22/09/2026
DZW1735	U122918407	74550	22/09/2026
DZX2A45	U122880887	74550	21/09/2026
DZZ8178	U122915427	74550	21/09/2026
EAE9879	A071049310	55500	26/09/2026
EAF6833	U123094727	74630	22/09/2026
EAF6833	U122972517	74710	22/09/2026
EAF6833	U122972737	74550	22/09/2026
EAG6224	U122910697	74550	22/09/2026
EAG9A67	A076497044	55412	25/09/2026
EAG9784	A073246890	73662	25/09/2026
EAJ9E41	A071049400	55500	26/09/2026
EAP2232	U123048197	74550	21/09/2026
EAR9A18	U123104077	74550	22/09/2026
EAU0F67	U122850857	60503	21/09/2026
EAV0358	U123101437	60503	21/09/2026
EAV6519	A074064540	54521	28/09/2026
EAV6739	A074263577	57380	27/09/2026
EAX0C04	U123159847	74550	22/09/2026
EAY4615	A076970610	55500	25/09/2026
EBF5I54	U122952717	74550	22/09/2026
EBM6A89	A076497362	55500	27/09/2026
EBQ4A41	U122932917	74550	21/09/2026
EBQ9A57	U122744377	74550	21/09/2026
EBV5A36	U123069757	60503	21/09/2026
DKI8J34	U123028947	60503	21/09/2026
DKL9F00	U123119477	60503	22/09/2026
DKR9530	U123214307	74630	23/09/2026
DKT7A93	U122896837	60503	21/09/2026
DKU6H73	A074603572	54521	25/09/2026
DKW4146	U123134657	74710	23/09/2026
DKY6408	U123036757	74550	21/09/2026
DLC3A12	A076970700	57030	26/09/2026
DLJ2E41	U123000017	74550	22/09/2026
DLJ2126	U123147857	74630	22/09/2026
DLN4E42	A076497320	65992	27/09/2026
DLP3C41	U122942597	60503	22/09/2026
DLU9067	U122936767	74550	21/09/2026
DLY3D03	U122913007	74550	21/09/2026
DMD4021	U122323737	74550	19/09/2026
DMH6670	A076872295	59910	27/09/2026
DMO6H10	U123037857	60503	21/09/2026
DMU0A95	U123157757	60503	22/09/2026
DNC6116	U123307797	60503	23/09/2026
DNE5G88	A071049450	55500	26/09/2026
DNE5001	U123188557	74710	22/09/2026
DNH1J71	U123152807	60503	22/09/2026
DNH4974	U123145767	60503	22/09/2026
DNO8B40	U123021577	60503	21/09/2026
DNR3353	U122764287	60503	20/09/2026
DNU7B71	A076900981	51851	26/09/2026
DNV5F83	U123298227	60503	23/09/2026
DNV5834	A076497265	76331	27/09/2026
DNV5834	A076497281	52070	27/09/2026
DNY5333	A076971200	59910	27/09/2026
DNY8F97	A074186980	66532	25/09/2026
DNY9749	A072903420	55412	24/09/2026
DOC2090	U122961407	74550	21/09/2026
DOD2A15	U122773857	74550	21/09/2026
DOF7A39	U123112987	60503	22/09/2026
DOH8208	U122957227	74550	22/09/2026
DOL0A30	U123134007	74550	22/09/2026
DOO4429	A076871000	57030	25/09/2026
DOP6922	A074142540	66700	25/09/2026
DOR8J47	U123055897	60503	21/09/2026
DOW6H51	U123088347	74550	22/09/2026
DOW7700	U123303177	60503	23/09/2026
DOZ1702	U122983307	60503	22/09/2026
DPA4A59	U123162607	56732	23/09/2026
DPD4940	A076871400	75870	25/09/2026
DPG0230	A076408807	51851	27/09/2026
DPH8E30	U123365007	74550	23/09/2026
DPI3006	U122987807	74550	22/09/2026
DPK2I68	U123175467	74630	22/09/2026
DPM1H84	U122956907	60503	21/09/2026
DPS0941	A070250810	54600	25/09/2026
DPZ9531	U123141707	74550	23/09/2026
DQC0622	U122940947	74630	21/09/2026
DQC4477	U122971207	74550	22/09/2026
DQC6336	U123297457	74550	22/09/2026
DQE2F93	U122984727	74550	22/09/2026
DQG8211	U122751197	74550	21/09/2026
DQI6B68	U122987367	60503	22/09/2026
DQL2D55	U123033017	60503	21/09/2026
DQO9334	U123057877	56732	21/09/2026
DQS4965	U122823807	60503	21/09/2026
DQW0A54	U122978237	74550	22/09/2026
DQY2B17	U123122227	60503	22/09/2026
DQY6G12	U123035547	74550	21/09/2026
DRB3383	U122906297	74550	21/09/2026
DRD1F24	U122935337	74550	22/09/2026
DRM4B80	A074702147	54600	25/09/2026
DRS6F52	U122907507	74630	21/09/2026
DRU3D61	U122901237	60503	22/09/2026
DSA6J69	U122874287	74550	21/09/2026
DSD1H60	U123058977	60503	21/09/2026
DSF2547	U122983627	74550	22/09/2026
DSF6386	U122774077	74550	21/09/2026
DSG8G52	U122891117	74550	22/09/2026
DSK2178	U122932367	74630	21/09/2026
DSK2178	U122893867	74630	22/09/2026
DSK2178	U122930277	74550	22/09/2026
DSK2178	U123078777	74630	22/09/2026
DSK2178	U123227607	74550	23/09/2026
DSN4269	U123141807	60503	22/09/2026
DSN7270	U122847557	74550	21/09/2026
DSN8I12	U122959427	60503	22/09/2026
DSO2215	U122706757	74550	19/09/2026
DSX0A93	A076497680	66532	27/09/2026
DSX3A45	A074969062	50100	25/09/2026
DSX3A45	A074969089	66371	25/09/2026
DSY2J60	A073816807	50450	25/09/2026
DTP3E11	A074187218	54521	27/09/2026
DTX8873	U122994077	74550	22/09/2026
DTZ3F75	A073115370	55500	27/09/2026
DUB5B34	U123128277	60503	22/09/2026
DUG3497	A076497699	51851	27/09/2026
DUN0485	U123091097	60503	22/09/2026
DUS6G03	U123098797	74550	22/09/2026
DUT1569	U123069107	74550	21/09/2026
DUT3E78	U123105727	74550	21/09/2026
DVA1472	U122815217	74550	21/09/2026
DVA1472	U122897497	60503	22/09/2026
DVD1B76	U122826547	74550	21/09/2026
DVP4916	U123207257	74550	23/09/2026
DVS5C43	A076928185	57030	26/09/2026
DVV0H69	U122998147	60503	22/09/2026
DVZ8179	U122952387	60503	22/09/2026
DWB0903	U123056667	74550	21/09/2026
DWF8G64	U123111887	74550	22/09/2026
DWI6544	U123118487	74550	22/09/2026
DWJ7J62	U123068107	74550	22/09/2026
DWJ7J62	U122976477	60503	22/09/2026
DWP5611	A076871310	75870	25/09/2026
DWU4C72	A076871973	57030	26/09/2026
DXA8681	U122933467	74550	21/09/2026
DXC0370	U123037307	74550	21/09/2026
DXC6J12	U123195707	74550	23/09/2026
DXC9H54	U123023557	74550	21/09/2026
DXD1F77	U123077787	56732	22/09/2026
DXE7422	A075029012	51852	25/09/2026
DXJ0823	U123195487	74550	23/09/2026
DXO2H47	A076497397	66532	27/09/2026
DXU2311	U123070637	60503	22/09/2026
DXX2I80	U123164797	74550	23/09/2026
DXX4C02	U122902227	74550	22/09/2026
DXX9670	U123064697	74550	22/09/2026
DXZ5131	U122884517	74550	21/09/2026
DYG4583	A074969151	50100	25/09/2026
DYG4583	A076872430	59910	27/09/2026
DYH2768	U122928737	74550	22/09/2026
DYK6592	A074142567	65992	25/09/2026
DYQ0H49	U123296687	74550	23/09/2026
DZD8I74	U123111227	60503	21/09/2026
DZG6800	A073890829	55500	27/09/2026
DZI0393	U123019927	74550	21/09/2026
DZK2912	A076497079	54522	25/09/2026
DZK4H07	U122773207	74630	21/09/2026
DZK7E06	A073133742	55500	26/09/2026
DZQ5A41	U123011907	74550	23/09/2026
DZT9F35	A076928002	57030	25/09/2026
DZW1735	U123045887	74550	21/09/2026
DZX1792	U122912897	60503	21/09/2026
DZZ7D69	A076971250	59910	27/09/2026
EAD3I23	A074086284	65300	27/09/2026
EAF6833	U123094407	74550	22/09/2026
EAF6833	U123097587	74550	22/09/2026
EAF6833	U122972627	74630	22/09/2026
EAG6224	U122379947	74550	19/09/2026
EAG6224	U122911027	74550	22/09/2026
EAG9D44	U123133557	74550	22/09/2026
EAH8B28	U123067447	60503	21/09/2026
EAL5G06	A076970432	59910	25/09/2026
EAR4818	U122939187	60503	22/09/2026
EAS2C19	U122969437	60503	22/09/2026
EAU2D17	A076928584	57030	27/09/2026
EAV4507	U122989017	74550	22/09/2026
EAV6519	A074064558	66372	28/09/2026
EAV8941	U123035437	60503	21/09/2026
EAY0B77	U122921587	74550	21/09/2026
EBF5I54	U123110677	74550	21/09/2026
EBG0A65	A076927839	57030	25/09/2026
EBQ0429	A072668383	60501	25/09/2026
EBQ7192	U123232337	74550	23/09/2026
EBU4H80	U123128717	56732	22/09/2026
EBW6G49	A076496919	55412	25/09/2026
EBX1A17	A076408769	55500	25/09/2026
EBX6839	A076497494	76331	27/09/2026
ECD4C17	A071049299	55500	26/09/2026
ECF5162	U123191087	74550	23/09/2026
ECF7B91	A076497230	65992	27/09/2026
ECH4F07	U123077677	74550	22/09/2026
ECH7647	U123153687	74550	23/09/2026
ECJ5C08	A074202330	54521	27/09/2026
ECK8796	U122790137	74550	21/09/2026
ECM3J15	U123015087	57463	23/09/2026
ECU6H77	U123111337	60503	22/09/2026
ECW1I26	A074702139	54521	25/09/2026
EDB0561	U123024657	60503	21/09/2026
EDC9461	U122813897	74630	21/09/2026
EDD2D94	A070147785	66532	25/09/2026
EDD5037	A076562237	57380	26/09/2026
EDE9346	U122941277	74550	22/09/2026
EDF3900	U123141477	60503	22/09/2026
EDF9478	A076687315	65992	25/09/2026
EDF9478	A076687331	67261	25/09/2026
EDN3H95	U123037207	74550	21/09/2026
EDP3F73	U123015527	57463	23/09/2026
EDS1F43	A073230985	73740	25/09/2026
EDW6F00	U123056117	74630	21/09/2026
EDZ1J12	U123205387	74550	23/09/2026
EEA1068	U123173267	60503	23/09/2026
EEI6H10	A073328004	55500	26/09/2026
EEK5956	U122916967	74550	21/09/2026
EEK5956	U123202417	74550	23/09/2026
EEO3J63	A074086225	65300	25/09/2026
EEP4871	A076871752	75870	26/09/2026
EEP8H79	U123102977	74550	22/09/2026
EEW9776	U123133447	74550	22/09/2026
EEY8D29	U122750317	74550	21/09/2026
EEY8D29	U122922687	74550	22/09/2026
EFC5A19	U123129377	60503	22/09/2026
EFG7445	U123093957	60503	22/09/2026
EFG8651	U122938417	60503	22/09/2026
EFJ0E65	U123227497	74630	23/09/2026
EFQ4F11	U122927087	74630	22/09/2026
EFQ6A26	A076871124	57030	25/09/2026
EFR9J05	U122749547	74550	21/09/2026
EGA6F62	A074187234	54521	27/09/2026
EGB7957	A076497427	76331	27/09/2026
EGC1I88	A076871787	75870	26/09/2026
EGC2G47	A075092172	76331	26/09/2026
EGD9I16	A073327903	55500	26/09/2026
EGJ4J71	U122877037	74550	21/09/2026
EGL4910	A073696291	55412	26/09/2026
EGM1581	A070170078	55090	26/09/2026
EGM3E16	A076970556	60501	25/09/2026
EGN9G24	U122920267	74550	21/09/2026
EGW5D36	A076872210	59910	27/09/2026
EGW6351	U123107927	74550	21/09/2026
EGW7793	A076871728	75870	26/09/2026
EGW9458	A073369150	51851	25/09/2026
EGX3B80	A076871264	57030	25/09/2026
EHA6B42	U123201537	74550	23/09/2026
EHE7C65	U123104847	60503	22/09/2026
EHK7522	U123147087	60503	23/09/2026
EHN2J81	U123166447	74550	22/09/2026
EHT5426	U123005517	74550	22/09/2026
EHT5426	U123389207	74550	23/09/2026
EHT5426	U123392827	74550	23/09/2026
EHT7H96	U123004857	74550	22/09/2026
EHX8H61	U122977907	60503	22/09/2026
EIC0E59	U122967567	74550	21/09/2026
EIJ0A78	A074187048	51851	27/09/2026
EIJ8A33	U122903327	74550	21/09/2026
EIN5998	U122897937	74550	21/09/2026
EIQ1D53	A076497290	65992	27/09/2026
EIR1D66	A070700166	75870	27/09/2026
EIX2864	A072903439	55412	24/09/2026
EIX5267	U123203407	74630	23/09/2026
EIX7458	A074603556	51851	25/09/2026
EIX9J78	U123050287	74550	21/09/2026
EJB0J89	A076901015	76331	26/09/2026
EJD6490	U123044897	60503	21/09/2026
EJE3B47	A076496951	55412	25/09/2026
EJH9F69	U123053147	60503	21/09/2026
EJJ7694	U123228157	74630	23/09/2026
EJR2B21	U122968117	74630	22/09/2026
EJU4749	U123041607	74550	21/09/2026
EJV7I89	U123322097	60503	23/09/2026
EJX4H85	A076871710	75870	26/09/2026
EJY9B18	U123115517	74550	21/09/2026
EKA6C32	A074162312	66531	25/09/2026
EKD6D28	U122912907	60503	22/09/2026
EKF4I19	U122832707	74550	21/09/2026
EKI3C18	U123052377	60503	21/09/2026
EKN1649	U122921037	74550	21/09/2026
EKN3505	U122789917	74630	21/09/2026
EKN3505	U123007497	74550	22/09/2026
EKN4B55	A074086233	65300	25/09/2026
EKN7660	U123049517	74550	21/09/2026
EKN8F58	U123081197	74550	21/09/2026
EKQ6583	U123073497	60503	21/09/2026
EKV6965	U123060517	74550	21/09/2026
EKW3804	U122930827	74550	22/09/2026
EKX9846	U122955577	74550	22/09/2026
EKZ1072	U123031257	74550	21/09/2026
EKZ4D45	U122952497	74550	22/09/2026
EKZ7560	U122839637	74550	21/09/2026
ELJ1F57	U122947007	74550	22/09/2026
ELK1J76	U122750427	74550	21/09/2026
ELO9F02	A076872040	57030	26/09/2026
ELR8062	U123076027	60503	22/09/2026
ELT8G78	U122912677	74550	21/09/2026
ELX1B31	U122956017	74550	21/09/2026
ELY9I29	A073327768	76332	25/09/2026
EMA6E61	A073328012	56222	26/09/2026
EMC2A82	U122952827	74550	22/09/2026
EMD9030	U122873187	74550	21/09/2026
EMF1820	A076928355	57030	26/09/2026
EMJ7D85	U122934237	74550	21/09/2026
EML8976	A076900990	51851	26/09/2026
EMM1I60	A074802311	66020	25/09/2026
EMN7580	U122833697	74550	21/09/2026
EMQ2832	A076971242	59910	27/09/2026
EMS6A92	U122964487	74630	22/09/2026
EMX9C11	U123051497	74550	21/09/2026
ENA4500	A076870764	57030	25/09/2026
ENC1B23	A070937387	76251	26/09/2026
ENC9E76	A070937506	60411	27/09/2026
END5G26	A076872007	57030	26/09/2026
ENE1I91	U123091107	74550	21/09/2026
ENE9F08	U123020257	74550	21/09/2026
ENF5A98	U123074487	60503	21/09/2026
ENG9E39	U123360817	74630	23/09/2026
ENH6D68	A076971650	55500	27/09/2026
ENK0D94	U123081637	60503	22/09/2026
ENL1710	A076971234	59910	27/09/2026
ENL1892	U123094837	74550	21/09/2026
ENN2F06	U122944467	74550	21/09/2026
ENN5I48	A071049515	55500	26/09/2026
ENP5D34	A076970912	57030	26/09/2026
ENT4967	A070170035	54522	26/09/2026
ENT8A65	A071381099	55413	27/09/2026
ENU5G95	U122955357	74550	21/09/2026
ENW8103	U123069427	74550	21/09/2026
ENX1J61	A076871698	75870	26/09/2026
ENY6E69	U122955467	74550	21/09/2026
ENZ4J39	U123003427	74550	22/09/2026
EOB6E95	A075008155	76332	25/09/2026
EOD3H09	A076872147	57030	26/09/2026
EOG7H26	U122871107	74550	21/09/2026
EOL8267	U123309777	74630	23/09/2026
EOL8267	U123198017	74550	23/09/2026
EOL9C33	U123190107	60503	23/09/2026
EON1B45	U122993197	74630	22/09/2026
EOO1E90	A076970823	57030	26/09/2026
EOQ0384	U123025317	74550	21/09/2026
EOR3B58	A070147793	66532	25/09/2026
EOV7190	U122770337	74630	21/09/2026
EOX3979	U123137297	74550	23/09/2026
EOX4106	A076497605	73400	27/09/2026
EOX4106	A076497621	65992	27/09/2026
EOX5944	U123201867	74630	23/09/2026
EOY8I50	U123105837	74550	22/09/2026
EPA5H99	U122914327	74550	21/09/2026
EPC3312	U122971857	74550	22/09/2026
EBX1D60	A076872350	59910	27/09/2026
ECA4B40	U122885407	74550	21/09/2026
ECD8H36	U123350707	74550	23/09/2026
ECF7B91	A076497222	66532	27/09/2026
ECF7832	U123218037	74550	23/09/2026
ECH4F07	A070937638	55413	27/09/2026
ECH9A51	A076928231	57030	26/09/2026
ECK6A20	U123226287	74630	23/09/2026
ECM2J96	A075092210	55500	26/09/2026
ECO7F39	U123116837	60503	22/09/2026
ECW1I26	A076871078	57030	25/09/2026
ECW3367	U123214407	60503	23/09/2026
EDB8419	U123207367	74550	23/09/2026
EDD2D94	A070147777	65992	25/09/2026
EDD5037	A076562229	60412	26/09/2026
EDD5037	A076562245	51851	26/09/2026
EDF0365	A074064523	55250	27/09/2026
EDF9B25	A076928711	55417	27/09/2026
EDF9478	A076687323	50450	25/09/2026
EDM6121	U123130697	74550	22/09/2026
EDO7I40	A071381080	55413	27/09/2026
EDQ0F19	U122748117	74550	21/09/2026
EDU4276	A073696275	55412	26/09/2026
EDW6939	U122915097	74550	22/09/2026
EEA1068	U122805107	74550	21/09/2026
EEE1588	A072668413	76331	25/09/2026
EEK3589	U122882977	74550	21/09/2026
EEK5956	U123134877	74550	22/09/2026
EEL3B78	U123129607	60503	22/09/2026
EEP3305	A074928110	76332	27/09/2026
EEP7D38	A076704503	51851	25/09/2026
EEP9370	A076871906	54521	26/09/2026
EEY6I96	A076871701	75870	26/09/2026
EEY8D29	U122922357	74550	22/09/2026
EFA3679	A071049523	55920	26/09/2026
EFF3J06	U122985937	74550	22/09/2026
EFG8E12	U123148187	60503	23/09/2026
EFI6D97	U123117497	56732	22/09/2026
EFO9648	U123152257	60503	22/09/2026
EFQ4750	U122969547	60503	22/09/2026
EFR7G21	U122743057	74550	21/09/2026
EGA4A53	A072668448	54600	27/09/2026
EGB5791	U123036977	74550	21/09/2026
EGC0D05	U123084937	74550	22/09/2026
EGC2D61	U122899147	74550	22/09/2026
EGD7E93	U122938747	74550	22/09/2026
EGH4204	U123085047	56732	22/09/2026
EGL2F33	U123082517	74550	21/09/2026
EGM0406	U122937757	74550	22/09/2026
EGM2J51	U122959107	74550	21/09/2026
EGM6H83	U122892217	60503	22/09/2026
EGT9649	U122810047	74550	21/09/2026
EGW6F93	U123019817	60503	21/09/2026
EGW6376	U123081207	60503	22/09/2026
EGW9D77	A076871760	75870	26/09/2026
EGX1G28	A073696054	55412	26/09/2026
EGY0D91	U123172497	74630	23/09/2026
EHA7062	U123324517	74550	23/09/2026
EHI7001	A070250861	60501	25/09/2026
EHM6F41	U123125527	74550	22/09/2026
EHO5F03	U123149617	74550	22/09/2026
EHT5426	U123231127	74550	23/09/2026
EHT5426	U123392497	74550	23/09/2026
EHT7H56	A076562270	57380	26/09/2026
EHT7H96	U123008607	74550	23/09/2026
EIB5518	U122953817	74550	22/09/2026
EIC7970	U122854267	74550	21/09/2026
EIJ0A78	A074187056	69550	27/09/2026
EIL8D80	U122991547	74550	22/09/2026
EIP9G79	A076871809	75870	26/09/2026
EIQ4463	U123024107	74550	21/09/2026
EIW8399	A070500051	65640	27/09/2026
EIX4543	U123019377	74550	21/09/2026
EIX7D45	U123007277	74550	22/09/2026
EIX8D95	U122904977	74550	21/09/2026
EJA8763	U122930937	60503	22/09/2026
EJD5F71	A070190222	54870	25/09/2026
EJD9558	U123130477	60503	22/09/2026
EJG3E98	A076871868	60412	26/09/2026
EJI5D47	A076673845	60501	26/09/2026
EJL0G79	U122927857	74550	22/09/2026
EJT2F45	A076943338	51851	26/09/2026
EJU9F52	U123072407	74550	21/09/2026
EJW7730	A076497095	55920	25/09/2026
EJX6595	U122863727	74550	21/09/2026
EJZ5I62	A073327997	55500	26/09/2026
EKB9B70	U122965707	60503	22/09/2026
EKD9C34	A073456185	58191	27/09/2026
EKH5I38	A076928126	57030	25/09/2026
EKM0E20	U122805647	74550	21/09/2026
EKN3505	U122789367	74550	21/09/2026
EKN3505	U123007387	74550	22/09/2026
EKN3505	U123210337	74630	23/09/2026
EKN4844	U122898377	60503	22/09/2026
EKN7687	U122993857	74550	22/09/2026
EKP6E01	U122885727	74550	21/09/2026
EKV6B84	A070937441	55500	26/09/2026
EKW3804	U122930387	74550	22/09/2026
EKW3804	U122943587	74550	22/09/2026
EKZ1I21	A074603610	55250	25/09/2026
EKZ2D15	A076971170	57380	27/09/2026
EKZ7A87	U122912127	74550	21/09/2026
EKZ8477	U122867027	74550	21/09/2026
ELK1J76	U122789037	74550	21/09/2026
ELK1J76	U122750537	74630	21/09/2026
ELR1J86	U122935117	74550	22/09/2026
ELT7C55	U122978677	60503	22/09/2026
ELW7A76	U123000127	74550	22/09/2026
ELY9D52	A076497770	52070	27/09/2026
EMA1A34	U122883087	60503	21/09/2026
EMA6810	U123053477	56732	21/09/2026
EMC3328	U123206927	74550	23/09/2026
EMD9030	U122894747	74550	21/09/2026
EMF9B99	U123044347	74550	21/09/2026
EMK8173	U122939957	60503	22/09/2026
EMM1I60	A074802303	66532	25/09/2026
EMN4E67	U123210777	74550	23/09/2026
EMQ2H79	A076928479	57030	27/09/2026
EMQ2832	A076971285	65992	27/09/2026
EMS6A92	U123096597	74550	22/09/2026
EMZ3D08	U123214847	60503	23/09/2026
ENA9I77	U122984837	60503	22/09/2026
ENC2J65	U123183827	74550	22/09/2026
END5G26	U123006177	74550	22/09/2026
END6B45	U123055787	60503	21/09/2026
ENE5J00	U123174697	74550	23/09/2026
ENF4A09	U123059197	60503	21/09/2026
ENG1C74	U123128497	60503	22/09/2026
ENH3687	A076871957	57030	26/09/2026
ENH7I47	U122913887	74550	21/09/2026
ENK6507	U122953377	74550	21/09/2026
ENL1710	A076971277	65992	27/09/2026
ENM7A48	A070937778	55500	27/09/2026
ENN3H14	U122914437	74550	21/09/2026
ENP1A11	U123114087	74550	22/09/2026
ENT3527	U123063377	74550	21/09/2026
ENT5250	U123216507	74550	23/09/2026
ENU2F55	A075092385	55500	27/09/2026
ENW0E75	U122860537	74550	21/09/2026
ENW8250	A073497078	51851	26/09/2026
ENX2C77	A076562210	54522	25/09/2026
ENZ3J32	A076971676	55500	27/09/2026
EOA8J33	A074044697	75870	27/09/2026
EOB9J03	U122969327	74550	22/09/2026
EOF0I02	U123122117	56732	22/09/2026
EOL8E66	U123325407	74550	23/09/2026
EOL8267	U123310547	74550	23/09/2026
EOL8267	U123311977	74630	23/09/2026
EON0I57	U122903107	74630	21/09/2026
EOO0049	A076501149	76331	25/09/2026
EOO4F74	U123075917	74630	21/09/2026
EOR0467	U122780127	74550	20/09/2026
EOS5211	U123150497	60503	23/09/2026
EOX0274	U123314617	74550	23/09/2026
EOX3979	U123206377	74550	23/09/2026
EOX4106	A076497613	52070	27/09/2026
EOX5222	U123208577	74550	23/09/2026
EOX5977	A076928690	57030	27/09/2026
EPA0C11	U123072617	60503	21/09/2026
EPA9168	A076871175	57030	25/09/2026
EPC3472	U122938637	74630	21/09/2026

EPC3472	U122984067	60503	22/09/2026
EPC3472	U123186137	74550	23/09/2026
EPC9198	U122936327	74550	22/09/2026
EPH2007	U122993967	74550	22/09/2026
EPI8857	A076562261	51851	26/09/2026
EPK0B39	U122842827	74550	21/09/2026
EPN3372	A076704600	51851	26/09/2026
EPO2D23	A076497702	51851	27/09/2026
EPT2E48	A074603580	51851	25/09/2026
EPT3B52	U123097477	74550	22/09/2026
EPT9377	U123057007	60503	21/09/2026
EPV5B28	A076687269	50292	25/09/2026
EPV5657	U122928077	60503	21/09/2026
EQC5G19	U122863407	74550	21/09/2026
EQH9D53	U122921477	74550	22/09/2026
EQJ8615	U123092307	56732	22/09/2026
EQJ9E42	U123005957	74550	22/09/2026
EQS9I66	A075288972	76331	25/09/2026
EQW0F11	A076497818	54521	27/09/2026
EQW0I69	U123159307	74550	23/09/2026
EQW6C14	U123084827	74550	21/09/2026
ERB3264	U123118157	74550	22/09/2026
ERB7E64	U122935997	74550	21/09/2026
ERG5D52	U122822807	74550	21/09/2026
ERK0850	U122968337	74550	22/09/2026
ERO9B13	U123017837	60503	21/09/2026
ERT8884	U123075807	74550	22/09/2026
ERY2E73	A073696020	55412	26/09/2026
ERY4I61	U123029507	56732	21/09/2026
ESD5836	A076970696	57030	26/09/2026
ESI3200	U122963507	74550	22/09/2026
ESJ9G25	A070250799	58191	25/09/2026
ESP9B01	U122887707	74550	21/09/2026
ESS3D15	U122853937	74630	21/09/2026
EST1D22	A073497086	76331	26/09/2026
ESU4E98	U123065687	74550	22/09/2026
ESY9084	U122916417	74550	21/09/2026
ESZ5G27	U123391617	74550	23/09/2026
ESZ5G27	U123392167	74630	23/09/2026
ESZ8B47	U123179427	74550	22/09/2026
ETD1820	U123037417	56732	21/09/2026
ETD2680	A073695929	55412	26/09/2026
ETD8123	U123154237	60503	22/09/2026
ETE6E51	U122778257	74710	21/09/2026
ETE6E51	U122778697	74710	21/09/2026
ETE6E51	U122779907	74710	21/09/2026
ETE6E51	U122748667	74710	21/09/2026
ETE6E51	U122780237	74710	21/09/2026
ETE6E51	U122749007	74630	21/09/2026
ETE6E51	U122826327	74630	21/09/2026
ETH2387	A076870691	57030	25/09/2026
ETP0990	U122877367	74550	21/09/2026
ETQ6G70	U123128607	74550	22/09/2026
ETS1118	U123117717	74550	22/09/2026
ETS2484	U123082957	60503	22/09/2026
ETS4566	A076673667	51851	26/09/2026
ETT8323	U122977807	74550	22/09/2026
ETV1701	U122741737	74550	21/09/2026
ETV1701	U122741847	74550	21/09/2026
ETV6639	U123128507	56732	22/09/2026
ETW6I60	U123084717	74550	21/09/2026
ETZ9815	U123036317	60503	21/09/2026
EUC5J79	U123073607	60503	22/09/2026
EUE3047	U123016077	74550	21/09/2026
EUJ6D98	A075092326	55500	27/09/2026
EUP7077	U123155447	74550	22/09/2026
EUR7A20	A074363709	52741	26/09/2026
EUW1B61	U122895307	74550	21/09/2026
EUZ6885	U122925107	74550	21/09/2026
EVH7E76	A076496960	55412	25/09/2026
EVM6368	A073529883	55500	27/09/2026
EVO7C07	U122933577	74550	22/09/2026
EVP2G53	A073384907	55500	26/09/2026
EVP5D06	U123131907	74630	22/09/2026
EVQ6359	U123007827	74550	22/09/2026
EVR3A54	U123034447	60503	21/09/2026
EVR6C79	U122883967	74550	21/09/2026
EVU6J13	A075092369	55500	27/09/2026
EVW2A42	U123017177	74550	21/09/2026
EVX7J90	A070170183	55500	26/09/2026
EWA9182	U123130037	74550	22/09/2026
EWB5685	A076971374	65992	27/09/2026
EWE7E18	U123174367	74550	23/09/2026
EWF5E44	U122956237	74550	21/09/2026
EWJ2C09	A075886896	55412	25/09/2026
EWM1C17	U123143677	74630	22/09/2026
EWM2G38	U122742507	74550	21/09/2026
EWP1673	U122965147	74550	22/09/2026
EWS0491	U123199227	74550	23/09/2026
EWS3C55	U122937107	74550	21/09/2026
EWS4641	U123130367	56732	22/09/2026
EWS6731	U123036207	74550	21/09/2026
EWS7944	U122753617	60503	21/09/2026
EWV3835	A070988526	55500	25/09/2026
EWY5C14	U123198127	56732	23/09/2026
EXM8F48	U123160407	74550	22/09/2026
EXN2B89	U123083287	56732	22/09/2026
EXO3H45	U122905417	74550	21/09/2026
EXO9J85	U123025107	74550	21/09/2026
EXT8J25	A074187277	54521	27/09/2026
EXX3B57	A076162719	55500	27/09/2026
EXZ2H14	A074969097	50100	25/09/2026
EXZ2H14	A074969119	65992	25/09/2026
EXZ7A96	A073133670	60501	26/09/2026
EYB3F14	U122783317	74550	21/09/2026
EYB7262	U122927527	74550	21/09/2026
EYD1038	A076497664	65992	27/09/2026
EYD2A96	A070170175	55500	26/09/2026
EYD4094	U122915107	60503	21/09/2026
EYF1B48	U122938207	74550	22/09/2026
EYG5195	U122768027	74550	21/09/2026
EYG8E12	A076871191	57030	25/09/2026
EYH4648	A076871051	57030	25/09/2026
EYI7J71	U122901567	74550	22/09/2026
EYI8I15	U122860097	74550	21/09/2026
EYK4J91	U123120907	74550	22/09/2026
EYL5J32	A073695970	55412	26/09/2026
EYO9G50	U123088787	60503	21/09/2026
EYQ9E66	U123035107	56732	21/09/2026
EYT8G70	A073696305	55412	26/09/2026
EYU4F28	A073115485	55090	27/09/2026
EYV6E16	U123089997	74550	22/09/2026
EZG4909	A072770412	51851	26/09/2026
EZH9A19	U123122447	74550	22/09/2026
EZL5G48	U122887817	74550	21/09/2026
EZT5544	A076871523	75870	25/09/2026
EZZ1I76	U123035657	74550	21/09/2026
FAC3I92	U122906187	74550	22/09/2026
FAE2H41	A074969194	54600	27/09/2026
FAG0H48	A076970351	59910	25/09/2026
FAP7D45	A073384966	55920	26/09/2026
FAS5C09	A071049213	55500	26/09/2026
FAU0I97	A076871981	57030	26/09/2026
FBA5G13	A072903200	66020	24/09/2026
FBE0B35	A073115396	55500	27/09/2026
FBF2E87	A076871680	75870	26/09/2026
FBK0I85	U123129707	60503	22/09/2026
FBK2136	A073289297	60501	26/09/2026
FBK3719	A074162290	65992	25/09/2026
FBK3816	A076497583	66532	27/09/2026
FBL7D92	A076971099	57030	26/09/2026
FBO4H31	A076704627	76331	26/09/2026
FBR1I84	U123131027	74550	22/09/2026
FBR5J53	U123114197	56732	22/09/2026
FBT2213	A074202357	54521	27/09/2026
FBT4C21	A075048548	51691	25/09/2026
FBT7E46	U123004637	74550	22/09/2026
FBT9589	A076971382	60501	27/09/2026
FBU4I21	A070170272	57380	27/09/2026
FBW1J88	A070170191	55500	26/09/2026
FBY1D32	A076687340	65992	25/09/2026
FBZ1076	A073696380	55412	26/09/2026
FBZ4283	U123061727	74550	21/09/2026
FBZ4843	U123110567	74550	22/09/2026
FCE3B54	U123019607	74550	21/09/2026
FCF1C79	U122845027	74550	21/09/2026
FCG3B79	A076928525	57030	27/09/2026
FCH7D32	U122995507	74550	22/09/2026
FCI8G84	U122987147	74550	22/09/2026
FCO7H20	A073695988	55412	26/09/2026
FCS1156	U123030047	74550	21/09/2026
EPC3472	U122984617	74550	22/09/2026
EPC3472	U123203187	74550	23/09/2026
EPC9850	U122976147	74630	22/09/2026
EPI8857	A076562253	60501	26/09/2026
EPJ9061	U123057217	74550	21/09/2026
EPN1014	U122889687	74550	21/09/2026
EPN9701	U123073507	74710	21/09/2026
EPR5G62	A070937514	55500	27/09/2026
EPT2725	U122752957	74550	21/09/2026
EPT3413	U122864277	74550	21/09/2026
EPU9C75	U122940407	60503	21/09/2026
EPV5B28	A076687277	51262	25/09/2026
EQA8A93	U123115407	74630	22/09/2026
EQH2G81	U123054577	74550	21/09/2026
EQJ7F59	A074603564	60501	25/09/2026
EQJ8615	U122963497	74550	22/09/2026
EQK4G29	U122947657	74550	22/09/2026
EQU1D66	A073695872	55412	26/09/2026
EQW0I69	U123117827	74550	22/09/2026
EQW6A99	U122984287	74550	22/09/2026
ERA7H67	A073230969	55090	25/09/2026
ERB4B17	A073696062	55412	26/09/2026
ERG5C48	U123164907	74550	23/09/2026
ERH7A12	U123020147	74550	21/09/2026
ERK4C43	U122862187	74550	21/09/2026
ERT8884	U122930057	74550	22/09/2026
ERV4805	U123123007	74550	22/09/2026
ERY3857	U122844147	74550	21/09/2026
ERY5047	A073695910	55412	26/09/2026
ESG5I46	A070190273	51851	26/09/2026
ESI3774	U123104627	74550	22/09/2026
ESL5E16	A076928266	57030	26/09/2026
ESS0B92	A076871736	75870	26/09/2026
ESS3H83	U122976917	74550	22/09/2026
ESU3G85	A076871612	75870	25/09/2026
ESY3J46	A076196290	50100	25/09/2026
ESZ5G27	U123391287	74550	23/09/2026
ESZ5G27	U123392057	74550	23/09/2026
ESZ5G27	U123207917	74550	23/09/2026
ETD0J67	U122883307	74550	21/09/2026
ETD2I14	U123123437	60503	22/09/2026
ETD8A60	U122886827	74550	21/09/2026
ETE5C14	U123092417	74630	21/09/2026
ETE6E51	U122748447	74710	21/09/2026
ETE6E51	U122779467	74710	21/09/2026
ETE6E51	U122748557	74630	21/09/2026
ETE6E51	U122748887	74630	21/09/2026
ETE6E51	U122780907	74630	21/09/2026
ETE6E51	U122749327	74550	21/09/2026
ETG9I16	U122870767	74550	21/09/2026
ETK3G12	A076870969	57030	25/09/2026
ETP4I27	U123042147	74550	21/09/2026
ETS1F97	U123116947	56732	22/09/2026
ETS2G87	U122941607	74550	21/09/2026
ETS2857	U122818957	74550	21/09/2026
ETT0D25	A070937735	55500	27/09/2026
ETV0E93	U122838097	74550	21/09/2026
ETV1701	U122767807	74550	21/09/2026
ETV5527	U122881987	74550	21/09/2026
ETV8643	U122936217	74550	21/09/2026
ETW8C06	A074187226	54521	27/09/2026
EUC4F19	U123132907	60503	22/09/2026
EUD6C72	A076970475	59910	25/09/2026
EUF0C68	A076871922	59910	26/09/2026
EUK1B62	U122951407	60503	22/09/2026
EUP8960	U123207477	74550	23/09/2026
EUU3E05	A075886888	55412	25/09/2026
EUW1G11	A073696216	55412	26/09/2026
EVB0J41	U123120797	56732	22/09/2026
EVL4E34	A073696178	55412	26/09/2026
EVO5A47	U123093517	74550	22/09/2026
EVP1C27	U122886507	74550	21/09/2026
EVP5D06	U123054687	74550	21/09/2026
EVQ4E98	U123218147	74550	23/09/2026
EVR2182	U122789707	74550	21/09/2026
EVR6C79	U123107047	74550	21/09/2026
EVR8629	U123156437	74550	23/09/2026
EVW0209	U123066897	60503	22/09/2026
EVX1595	U123060297	60503	21/09/2026
EVZ0800	A076496994	55412	25/09/2026
EWB5685	A076971323	57380	27/09/2026
EWB8831	U123330457	74710	23/09/2026
EWF3543	U123321437	74550	23/09/2026
EWH4C20	U123368627	60503	23/09/2026
EWK5000	A072903340	55412	24/09/2026
EWM2G38	U122767587	74550	21/09/2026
EWM3708	U122917077	74550	22/09/2026
EWP3D09	A073838711	55414	25/09/2026
EWS1166	U123080867	60503	22/09/2026
EWS4C24	A073456177	57380	27/09/2026
EWS6255	U123001777	74550	22/09/2026
EWS7309	U123062607	74550	21/09/2026
EWU7J35	A076971331	57380	27/09/2026
EWV4241	U123347617	74550	23/09/2026
EXL8J23	A073018471	66020	25/09/2026
EXN0A89	A073509076	76331	27/09/2026
EXO1B79	A073030323	76331	25/09/2026
EXO7J16	A070937581	55500	27/09/2026
EXT1708	A076872473	59910	27/09/2026
EXV8E08	A076871221	57030	25/09/2026
EXY1503	A071381102	55413	27/09/2026
EXZ2H14	A074969100	50610	25/09/2026
EXZ6F41	U122929287	74550	22/09/2026
EYA4H84	U123122887	60503	22/09/2026
EYB6C96	A074363717	67261	26/09/2026
EYD1038	A076497648	65800	27/09/2026
EYD1780	A072903382	55412	24/09/2026
EYD2I52	A071203980	51851	26/09/2026
EYE0H78	A076496935	55412	25/09/2026
EYG5D85	U122895077	60503	21/09/2026
EYG7032	U122893107	74550	21/09/2026
EYG9463	U122931817	74550	21/09/2026
EYI7J71	U123059087	74550	21/09/2026
EYI7J71	A076871329	75870	25/09/2026
EYI9F07	U122995177	60503	22/09/2026
EYK5608	U122910807	74550	21/09/2026
EYN5G64	U123163917	74630	22/09/2026
EYQ5F72	A073384923	56650	26/09/2026
EYS7F61	A071049442	55500	26/09/2026
EYT9943	A076971293	57380	27/09/2026
EYU9H55	U123145217	56732	22/09/2026
EZC6C54	A070250918	55500	25/09/2026
EZG5765	A076871280	75870	25/09/2026
EZJ6G70	U123103527	74550	22/09/2026
EZT5A50	U123122667	74550	22/09/2026
EZY0G85	A073695848	55412	26/09/2026
EZZ7E71	U122882107	74550	21/09/2026
FAC4049	U123148847	74550	23/09/2026
FAF9A73	U123336177	74550	23/09/2026
FAL8J82	A073115337	60501	27/09/2026
FAP8F41	U123065577	74550	21/09/2026
FAS5I56	A076496889	55412	25/09/2026
FBA0J32	U123000907	74630	22/09/2026
FBE0B35	U122887487	74550	21/09/2026
FBF2A50	U123374017	74630	23/09/2026
FBJ8012	U122902997	74550	21/09/2026
FBK1004	A076497524	77141	27/09/2026
FBK3304	U123179207	74550	22/09/2026
FBK3719	A074162304	50450	25/09/2026
FBK4E16	U123116177	60503	22/09/2026
FBN3H32	U123014427	57463	23/09/2026
FBQ0G25	U122939307	74550	21/09/2026
FBR3F90	U122752307	74550	21/09/2026
FBS5D99	A073695961	55412	26/09/2026
FBT2950	U122897167	74550	22/09/2026
FBT6G90	U123073167	60503	21/09/2026
FBT8082	A073696364	55412	26/09/2026
FBU3I44	A073529905	55500	27/09/2026
FBW0D24	A076970963	57030	26/09/2026
FBX8I49	U123141147	56732	22/09/2026
FBY1D32	A076687366	50531	25/09/2026
FBZ2648	A070190290	51851	26/09/2026
FBZ4645	U123131797	74550	22/09/2026
FCC5B92	U123366107	74550	23/09/2026
FCE8H25	U122753507	74550	21/09/2026
FCF5H46	A076497249	66532	27/09/2026
FCH2F75	A073456169	51930	27/09/2026
FCI5J91	U122946227	60503	21/09/2026
FCO3C43	U122976807	74550	22/09/2026
FCR7E79	U123014867	57463	23/09/2026
FCS1156	U122930167	74550	21/09/2026
FCS3F03	U123076807	74550	22/09/2026
FCS5774	U122988577	74630	22/09/2026
FCV0B03	A073115205	76332	25/09/2026
FCW5J97	U122889467	74550	21/09/2026
FCX9E41	A073838754	76331	26/09/2026
FCY3J41	A076871213	57030	25/09/2026
FCY4914	U122888917	74550	21/09/2026
FDC4A88	A076871671	75870	26/09/2026
FDF3957	A072903293	55412	24/09/2026
FDI8B09	U122964607	74550	22/09/2026
FDL0140	U122962067	74550	21/09/2026
FDM9445	U123178327	74550	23/09/2026
FDN2F73	U122769677	74630	21/09/2026
FDN8059	U123086257	60503	22/09/2026
FDO8289	U122950957	74550	22/09/2026
FDS5E78	U123046437	74550	21/09/2026
FDT2B31	U123001887	74550	22/09/2026
FDX7G15	A075092415	55500	27/09/2026
FEB0094	A070170213	55500	26/09/2026
FEB0182	U122928627	74550	21/09/2026
FEB2D38	U122896397	74550	22/09/2026
FEB6H81	U123151267	74550	23/09/2026
FEC0507	U123064917	74550	21/09/2026
FED0B31	A076497788	61570	27/09/2026
FEE3577	A073696143	55412	26/09/2026
FEF6B06	U122884627	74550	21/09/2026
FEF7009	U123132677	74550	22/09/2026
FEG2381	U123028067	74550	21/09/2026
FEH8A69	U122970867	74550	22/09/2026
FEI5E70	A074044719	60501	27/09/2026
FEI9G46	U122919057	74550	22/09/2026
FEK2F06	A072770382	55500	26/09/2026
FEK9A96	A074187200	54521	27/09/2026
FEM9359	A072903358	55412	24/09/2026
FEP5G28	U123165017	74550	23/09/2026
FEP6426	U122895847	74550	22/09/2026
FEP8372	U123049187	74550	21/09/2026
FER4A74	U123133997	60503	22/09/2026
FER9E53	U123016627	74550	21/09/2026
FET3E64	A076497508	76331	27/09/2026
FEU3E08	A072770420	55413	26/09/2026
FEX4H67	U122988027	74550	22/09/2026
FEX8016	U122970107	74550	22/09/2026
FEX8016	U123007167	74630	22/09/2026
FFC8I24	A076427062	58191	27/09/2026
FFD8G67	U123388867	74550	23/09/2026
FFF0436	U123077907	74550	22/09/2026
FFG4B67	U123119147	60503	22/09/2026
FFI7005	U123075477	60503	21/09/2026
FFM7C47	A073696119	55412	26/09/2026
FFQ6E03	A076408858	54525	27/09/2026
FFT2401	U123135867	74550	22/09/2026
FFW3G79	U123079877	56732	22/09/2026
FFX7A32	U122787607	74550	21/09/2026
FFZ6F86	A076162913	55920	27/09/2026
FGB0D61	U123080537	74550	22/09/2026
FGG7A55	A076928088	57030	25/09/2026
FGI3B21	U122875937	60503	21/09/2026
FGK8E74	U123067557	74550	21/09/2026
FGO3G76	U122997267	74550	22/09/2026
FGR2F97	U123071517	74550	21/09/2026
FGR3G51	A072903218	58433	24/09/2026
FGR3977	U123031707	74550	21/09/2026
FGT7A46	U123222877	74550	23/09/2026
FGX1A12	U123062277	74550	21/09/2026
FGZ0E01	A073384940	51930	26/09/2026
FHA9756	U122982197	74550	22/09/2026
FHC3A85	U122991327	74550	22/09/2026
FHC4648	A076943311	76332	26/09/2026
FHC9C01	A070170230	55500	26/09/2026
FHD5202	U122975927	74550	22/09/2026
FHH3717	U123060187	56732	21/09/2026
FHK7J16	U122820387	74550	21/09/2026
FHN7D30	U123204397	74630	23/09/2026
FHO7G89	A076971447	57030	27/09/2026
FHO7201	U122971197	74550	22/09/2026
FHO7201	U123095717	74710	22/09/2026
FHQ5I07	A075146698	55090	26/09/2026
FHS8I48	U122753287	74550	21/09/2026
FHU1G09	U123170737	74550	22/09/2026
FIA5A51	A076872465	59910	27/09/2026
FIB5C43	U123037637	74550	21/09/2026
FIB8D89	U123096707	74550	22/09/2026
FIC7G19	U122900467	60503	22/09/2026
FII2H07	U123021687	74550	21/09/2026
FII4H55	U123369947	74630	23/09/2026
FIJ5I01	U123074607	74550	21/09/2026
FIL4320	A073176891	54521	26/09/2026
FIN4A03	U123113317	60503	22/09/2026
FIP4634	U122942707	60503	21/09/2026
FIQ4J49	A073838800	55500	26/09/2026
FIQ8432	U122904317	74550	21/09/2026
FIR5059	A073695880	55412	26/09/2026
FIS0E22	U122954917	74550	21/09/2026
FIU4I81	U123077347	60503	21/09/2026
FIU6J82	U123032027	60503	21/09/2026
FIV2G58	A070988569	55500	25/09/2026
FIW6C21	U122982207	74550	22/09/2026
FIY4E24	A076408750	55500	25/09/2026
FJC2302	U123182507	74550	23/09/2026
FJH8J42	U123142247	56732	22/09/2026
FJJ2594	U123172827	74550	23/09/2026
FJJ8A52	A073696038	55412	26/09/2026
FJN6F19	A070250845	54522	25/09/2026
FJT2049	A076870640	57030	25/09/2026
FJW4293	U123025097	74550	21/09/2026
FJZ5J06	U123054807	74550	21/09/2026
FKA7A96	U123036867	74550	21/09/2026
FKC0299	A070937360	55500	26/09/2026
FKC7F18	A074603602	54521	25/09/2026
FKH4A09	U123111777	74550	22/09/2026
FKI1E34	A076408815	54525	27/09/2026
FKI7667	A075886837	55412	25/09/2026
FKK5H23	A076971153	57380	27/09/2026
FKN0969	A070250888	55500	25/09/2026
FKR7A93	A073695937	55412	26/09/2026
FKV2H99	U123096047	74550	21/09/2026
FKW4430	U122972847	60503	22/09/2026
FKX0H57	A074969135	60760	25/09/2026
FKY0E88	U123095497	56732	21/09/2026
FKY8A73	U122939627	60503	22/09/2026
FLB0129	A073115272	55500	26/09/2026
FLD7C16	A076704511	51851	25/09/2026
FLD8A11	U122923567	74550	22/09/2026
FLE1E64	U123061397	74550	21/09/2026
FLG9A92	U123015417	57463	23/09/2026
FLI8E55	A076971358	57380	27/09/2026
FLN2799	A076162794	55500	27/09/2026
FLP3B76	A070104016	70561	25/09/2026
FLS1F63	U123069867	56732	22/09/2026
FLS7D85	A076971560	57030	27/09/2026
FLV4964	U123147967	74550	23/09/2026
FLY0J64	U123116397	60503	22/09/2026
FLY3823	U122872307	74550	21/09/2026
FLY6149	A072903390	55412	24/09/2026
FLZ4C92	U123023777	74550	21/09/2026
FMA5C02	U122975607	74630	22/09/2026
FMD0706	A076704619	51851	26/09/2026
FMD1H95	A074682952	51930	27/09/2026
FME1663	A075886853	55412	25/09/2026
FME7711	U123319127	74550	23/09/2026
FMH7328	U123057767	60503	21/09/2026
FMI1094	U123061507	74630	21/09/2026
FMI3J39	A076497761	66102	27/09/2026
FMO1I22	U122925987	74550	22/09/2026
FMS0G39	U123091207	56732	22/09/2026
FMW7F36	U123124977	56732	22/09/2026
FMX7H75	U123063157	74550	21/09/2026
FNA2E76	U123232447	74550	23/09/2026
FNG5B73	U122891887	74550	21/09/2026
FNG6D97	U122872967	74550	21/09/2026
FNI5D90	U122769567	74550	21/09/2026
FNI8H14	A076687293	50100	25/09/2026
FNM1344	U122992537	74550	22/09/2026
FNN1D39	U123154677	74550	22/09/2026
FNN9D11	A074162380	65992	27/09/2026
FNO0809	A073115329	60501	27/09/2026
FNP6354	U122874067	74550	21/09/2026
FNQ1871	A073890810	55500	27/09/2026
FNT0H33	U122867467	74550	21/09/2026
FNV4H24	A073369061	60501	25/09/2026
FCS5774	U122983737	74550	22/09/2026
FCS9C43	A076497184	55500	27/09/2026
FCW0J34	U123199777	74550	23/09/2026
FCW8608	U123327607	74550	23/09/2026
FCY1C25	U123117167	74550	22/09/2026
FCY4C69	U123310657	60503	23/09/2026
FCZ4B96	U123110787	56732	22/09/2026
FDC6G47	A070937743	55500	27/09/2026
FDH3H78	U122896947	74550	21/09/2026
FDJ9F04	U122984407	74630	22/09/2026
FDL5I37	A076162816	55500	27/09/2026
FDN1H04	A074187250	54521	27/09/2026
FDN2F73	U122771657	74550	21/09/2026
FDO8289	U123041047	74630	21/09/2026
FDO9669	A073696224	55412	26/09/2026
FDS6H95	U122890457	74550	21/09/2026
FDT4641	A076928304	57030	26/09/2026
FEA2H37	U123048747	74550	21/09/2026
FEB0182	U122767917	74550	21/09/2026
FEB0944	U123176347	74550	22/09/2026
FEB6C76	U122948207	60503	22/09/2026
FEB6J72	U123100777	74550	21/09/2026
FEC6H50	A075110987	60760	25/09/2026
FEE2J47	U122956677	74550	22/09/2026
FEF4409	A076162689	55500	27/09/2026
FEF7009	U122984177	74550	22/09/2026
FEF7559	U123098907	60503	22/09/2026
FEG3F69	U123182287	74550	22/09/2026
FEH8H32	U122752737	74550	21/09/2026
FEI9B71	A076162891	55920	27/09/2026
FEJ0E24	U123115187	60503	22/09/2026
FEK8F67	U123223867	74550	23/09/2026
FEM2G09	A076928207	57030	26/09/2026
FEM9880	U123016517	74550	21/09/2026
FEP5043	A073695902	55412	26/09/2026
FEP7197	U122998917	74550	22/09/2026
FEP8786	U122963827	74630	22/09/2026
FER7B66	A076872376	59910	27/09/2026
FET0F30	A070170132	55090	26/09/2026
FET3H36	U123173597	74550	23/09/2026
FEW9359	A072903285	55412	24/09/2026
FEX8016	U123068877	74550	21/09/2026
FEX8016	U122995287	74630	22/09/2026
FEZ6A83	A070937670	55090	27/09/2026
FFC8230	U123101547	60503	22/09/2026
FFE7F05	U122991217	74550	22/09/2026
FFF6E94	A073696330	55412	26/09/2026
FFG5G45	A073030374	55500	27/09/2026
FFK7B35	U123075697	74550	22/09/2026
FFO2F92	U122887597	74550	21/09/2026
FFS6830	U122813127	74550	21/09/2026
FFW3G79	U123072177	56732	22/09/2026
FFW4I71	U122948537	74550	21/09/2026
FFX7J79	A076970939	57030	26/09/2026
FGA1923	U122927417	74550	22/09/2026
FGF7F10	A071203972	76331	25/09/2026
FGH8G50	U123221887	74550	23/09/2026
FGK1G41	A076971218	59910	27/09/2026
FGN9F59	U122792447	74550	21/09/2026
FGQ6871	U123180527	74550	23/09/2026
FGR2907	U122958327	74630	22/09/2026
FGR3J98	U122979007	60503	22/09/2026
FGT5785	U123020367	74550	21/09/2026
FGW0033	U123050177	60503	21/09/2026
FGY7J65	A076870985	57030	25/09/2026
FGZ1J50	U123338707	74550	23/09/2026
FHB1G32	U122942267	74550	22/09/2026
FHC3795	U123020477	74550	21/09/2026
FHC4857	U123045997	74550	21/09/2026
FHD1C38	A070937565	55500	27/09/2026
FHE4376	A073838762	54600	26/09/2026
FHI9237	U123146207	74550	23/09/2026
FHL8E49	U123180637	74550	22/09/2026
FHO6I39	U122908057	74550	21/09/2026
FHO7G89	A076971595	57030	27/09/2026
FHO7201	U122971417	74630	22/09/2026
FHO8790	A076928495	57030	27/09/2026
FHR5H73	U123009697	74550	23/09/2026
FHT2933	U123034337	60503	21/09/2026
FHZ2B53	U123030597	56732	21/09/2026
FIB1B34	U122999137	74550	22/09/2026
FIB6H42	A073115523	55500	27/09/2026
FIB8665	U123194827	60503	23/09/2026
FIG2I62	A070937395	55500	26/09/2026
FII4H55	U122994627	74550	22/09/2026
FII4H55	U123296797	74550	23/09/2026
FIK9E47	U123066237	60503	21/09/2026
FIM3F94	U123185037	74550	23/09/2026
FIO5044	A076927812	57030	25/09/2026
FIQ4A32	U123094067	74550	22/09/2026
FIQ6D28	U122901897	60503	21/09/2026
FIR5J52	U122972957	60503	22/09/2026
FIR5499	U122858667	60503	21/09/2026
FIT3804	U123022347	60503	21/09/2026
FIU5896	A076928177	57030	26/09/2026
FIU8C12	U123097257	74550	22/09/2026
FIW3864	U122825997	74550	21/09/2026
FIX9E66	U123106607	60503	22/09/2026
FJB9A75	A076870730	57030	25/09/2026
FJD9286	A076408866	54525	27/09/2026
FJI9934	U123194607	74550	23/09/2026
FJJ7279	U122779137	74550	21/09/2026
FJL1E80	U122825557	60503	21/09/2026
FJQ6H31	A076970947	57030	26/09/2026
FJT6F57	U123125417	74550	22/09/2026
FJY0G58	A073696259	55412	26/09/2026
FKA0B27	A075092431	55500	27/09/2026
FKC0A18	A076970998	57030	26/09/2026
FKC7D06	A076971480	57030	27/09/2026
FKE2E91	U122819407	74550	21/09/2026
FKH4I64	U122944797	60503	22/09/2026
FKI6157	U123151707	60503	22/09/2026
FKJ9J83	U122829627	74550	21/09/2026
FKL1G21	U123161507	60503	23/09/2026
FKN6C51	U122932807	74550	22/09/2026
FKT2E44	A073327881	55500	26/09/2026
FKV3C87	U123085707	74550	21/09/2026
FKX0H57	A074969127	50291	25/09/2026
FKX0H57	A074969143	51261	25/09/2026
FKY0I33	A076927936	57030	25/09/2026
FLA6I12	A070937654	55500	27/09/2026
FLB9H38	U122902337	74550	21/09/2026
FLD7775	U122840847	60503	21/09/2026
FLD8330	U123097707	56732	22/09/2026
FLE4F69	U123091647	74550	22/09/2026
FLG9F27	U122944247	74550	21/09/2026
FLJ2I95	U122932587	74550	21/09/2026
FLN4I71	A076971420	57030	27/09/2026
FLR4725	U122801807	74550	21/09/2026
FLS5695	U122870107	74550	21/09/2026
FLU7I74	U123152707	74550	23/09/2026
FLX8265	A074187293	54521	27/09/2026
FLY3470	A076497109	76331	27/09/2026
FLY4260	U123123877	56732	22/09/2026
FLZ1E67	U123220017	74550	23/09/2026
FLZ7F02	U122921257	74550	21/09/2026
FMB5J26	U123192517	60503	23/09/2026
FMD1H95	A074682960	51851	27/09/2026
FMD2980	A076871469	75870	25/09/2026
FME3B47	U122886937	74630	21/09/2026
FMF0C67	A073133696	65640	26/09/2026
FMH7963	U122964377	74550	22/09/2026
FMI3J39	A076497753	66020	27/09/2026
FMO1I22	U122925547	74550	21/09/2026
FMR7H79	U123196587	74550	23/09/2026
FMU3J31	U122970537	74550	22/09/2026
FMX1F70	A076928118	57030	25/09/2026
FNA1G76	U123130917	74550	22/09/2026
FNC0I77	U122788607	74550	21/09/2026
FNG5B73	U122973727	74550	22/09/2026
FNH7A83	U123118047	60503	22/09/2026
FNI8H14	A076687285	65992	25/09/2026
FNJ0H48	U123074377	74550	21/09/2026
FNN0E62	A076497656	51851	27/09/2026
FNN6E27	A070147696	66102	25/09/2026
FNN9D11	A074162398	67261	27/09/2026
FNO2871	U123090877	60503	21/09/2026
FNP9I91	A073907632	60501	27/09/2026
FNS6I29	U123005627	74550	22/09/2026
FNT3E38	U123383257	74550	23/09/2026
FNY7I32	A076870756	57030	25/09/2026

FNZ4256	U122914657	74550	22/09/2026
FNZ9064	U122824907	74550	21/09/2026
FOB9G51	A076870861	57030	25/09/2026
FOC9D18	A073696321	55412	26/09/2026
FOG5F65	U123144667	56732	22/09/2026
FOH8E29	U123093077	74550	22/09/2026
FON1H36	U123026307	60503	21/09/2026
FOO2C76	U123066787	74550	21/09/2026
FOQ2E42	U123070207	60503	21/09/2026
FOT7H94	U123082077	74550	22/09/2026
FOU6B96	U122950517	74550	22/09/2026
FOY7B23	U123046987	74550	21/09/2026
FPC4J67	A076872368	59910	27/09/2026
FPD3C09	U122777047	74550	21/09/2026
FPE8598	U123061067	74550	21/09/2026
FPJ3128	U122891667	60503	22/09/2026
FPK0D46	A071049272	55090	26/09/2026
FPN0C65	A076871620	75870	25/09/2026
FPN4G46	A076497591	66532	27/09/2026
FPP8A53	U123166667	74550	22/09/2026
FPQ1C87	U122903217	74550	21/09/2026
FPR8525	U122926647	74550	21/09/2026
FPU8A78	A076971510	57030	27/09/2026
FPW2J47	A076871817	75870	26/09/2026
FPX2279	A075886918	55412	25/09/2026
FPX6C89	A073115620	55500	27/09/2026
FPZ7E44	A076872090	57030	26/09/2026
FQA6C81	U123035767	60503	21/09/2026
FQC3G14	U123020707	60503	21/09/2026
FQH0A27	U123156217	74550	23/09/2026
FQM0224	U123043797	74550	21/09/2026
FQO4B71	A073327920	55500	26/09/2026
FQO7864	U123063707	74550	21/09/2026
FQQ2B02	A076687374	65992	25/09/2026
FQQ2H20	A076673764	55500	26/09/2026
FQR2E48	A072668430	54521	25/09/2026
FQR9J41	A076928460	57030	27/09/2026
FQS0B41	U123088457	74550	22/09/2026
FQV1E64	A073696011	55412	26/09/2026
FQV7C55	A070700174	75870	27/09/2026
FQW7C03	A076971501	57030	27/09/2026
FQY2860	A076496943	55412	25/09/2026
FRA6695	U123102647	74550	22/09/2026
FRA9E64	U123028617	74550	21/09/2026
FRD3H55	A076497346	76331	27/09/2026
FRH0G36	A076971102	57030	26/09/2026
FRK6B56	A070170027	54522	26/09/2026
FRL2C71	U122886277	74550	21/09/2026
FRO2F29	A076928290	57030	26/09/2026
FRP4649	U122900907	74550	22/09/2026
FRQ1888	U123132237	74550	22/09/2026
FRQ9B13	A073369100	60501	25/09/2026
FRS1E92	U123084497	74550	21/09/2026
FRS4J07	U123084507	74550	21/09/2026
FRT0512	A073696194	55412	26/09/2026
FRU7D73	U123086367	60503	21/09/2026
FRU8809	U122823687	74550	21/09/2026
FSC1466	A076162883	55500	27/09/2026
FSD2815	A073369169	60501	25/09/2026
FSG4134	U122960087	60503	21/09/2026
FSJ7768	U123059967	56732	21/09/2026
FSL8448	A076871353	75870	25/09/2026
FSO7D34	U122947877	74550	22/09/2026
FSQ1C87	U123182617	74630	22/09/2026
FSS2630	A070170051	54522	26/09/2026
FST4I17	U123051937	74550	21/09/2026
FSV6J12	U122970427	74550	22/09/2026
FSY0702	U123050947	56732	21/09/2026
FSZ2C86	A076870624	57030	25/09/2026
FSZ9F22	U122954807	74550	22/09/2026
FTD0J05	A076870926	57030	25/09/2026
FTE5B64	U122917627	74550	22/09/2026
FTF6J86	U123124427	60503	22/09/2026
FTG3516	U123209127	74550	23/09/2026
FTJ0B82	U123043247	74550	21/09/2026
FTK3I05	U123100337	60503	21/09/2026
FTQ6340	U123033127	60503	21/09/2026
FTW6063	A070937530	55500	27/09/2026
FTY2F02	A073327946	55500	26/09/2026
FTZ4A39	U123070747	74550	21/09/2026
FUB2B93	U122971307	74550	22/09/2026
FUC3A06	U123368077	60503	23/09/2026
FUC3A06	U123165237	60503	23/09/2026
FUD4H43	U122980767	74550	22/09/2026
FUE8249	A076871540	75870	25/09/2026
FUF6858	A073696186	55412	26/09/2026
FUG2578	U122865267	74550	21/09/2026
FUJ2B18	U122750647	74550	21/09/2026
FUL0275	A073133734	55680	26/09/2026
FUL8B73	U123164357	74550	22/09/2026
FUL8B73	U123004087	74630	22/09/2026
FUM9C37	U123005847	74550	22/09/2026
FUN9C47	U122982307	74550	22/09/2026
FUQ7G47	A073133688	60501	26/09/2026
FUS0G18	U122960307	74550	21/09/2026
FUT0D69	U123070967	60503	22/09/2026
FUT9974	U122973617	74550	22/09/2026
FUV4A30	A076871965	57030	26/09/2026
FUW1555	A073115566	55500	27/09/2026
FUX1809	U122975487	74550	22/09/2026
FUZ0C49	U123352567	74550	23/09/2026
FUZ0C49	U123176457	74550	23/09/2026
FVA0D09	A076870608	57030	25/09/2026
FVB6E84	U122894637	74550	21/09/2026
FVD0G01	A076870683	57030	25/09/2026
FVD9D56	A076497125	66700	27/09/2026
FVE0C21	U123109807	74550	22/09/2026
FVG3I69	A070937727	56222	27/09/2026
FVH4J86	U123381607	74630	23/09/2026
FVH8H46	U122879907	74550	21/09/2026
FVK9H68	A076971544	57030	27/09/2026
FVK9379	A076872333	59910	27/09/2026
FVN4F22	U123357187	74550	23/09/2026
FVP3H81	A076871108	57030	25/09/2026
FVQ3679	A076870772	57030	25/09/2026
FVU0H70	U123131357	74550	22/09/2026
FVW2E28	U122953597	74550	22/09/2026
FVX1F57	A076497460	66700	27/09/2026
FVY5A19	A074202373	66532	27/09/2026
FWA9C62	A076971072	57030	26/09/2026
FWC1F76	U122884407	74550	21/09/2026
FWE7B37	U123087357	74550	22/09/2026
FWE8F25	U123097367	74550	22/09/2026
FWF4H28	U122848437	74550	21/09/2026
FWH0502	U123127507	74550	22/09/2026
FWI0I03	U122886607	74550	21/09/2026
FWK1B28	U123155337	74550	23/09/2026
FWM1D48	A076871019	57030	25/09/2026
FWP6128	A070250829	55500	25/09/2026
FWS8383	A073115515	55500	27/09/2026
FWV7C85	U123376007	60503	23/09/2026
FXA4B24	U123099347	56732	22/09/2026
FXB8J91	U122948977	74550	22/09/2026
FXD1A33	U122995407	74550	22/09/2026
FXE1C67	U122833257	74550	21/09/2026
FXF8F74	U123158197	60503	22/09/2026
FXG2B89	U122997927	60503	22/09/2026
FXH2H52	U122919507	74550	22/09/2026
FXI1A72	A076870918	57030	25/09/2026
FXK1H55	U123136087	74550	23/09/2026
FXK2H74	A076927820	57030	25/09/2026
FXM6C54	U123206267	74550	23/09/2026
FXN7685	U122923017	74550	21/09/2026
FXP6840	U122961077	74550	21/09/2026
FXS0D87	U123057327	74630	21/09/2026
FXS1E99	U123083507	74550	22/09/2026
FXT2366	A070250934	55500	25/09/2026
FXV9F07	U123232887	74630	23/09/2026
FXW8D62	U123060737	74550	21/09/2026
FXZ3385	A076872279	59910	27/09/2026
FYA5G83	A073115604	55500	27/09/2026
FYB1507	U122893537	74550	21/09/2026
FYD6057	U122919607	74550	21/09/2026
FYE8I74	U122750207	74630	21/09/2026
FYH3379	U123090987	60503	22/09/2026
FYH3379	U123178547	60503	23/09/2026
FYK4I04	U123307687	74550	23/09/2026
FYM5D61	U123160507	74550	23/09/2026
FYO7265	U123072067	74550	21/09/2026
FYQ4B93	U122900807	74550	21/09/2026
FYS6D90	U122973507	74550	22/09/2026
FNZ5A33	U123081417	60503	21/09/2026
FOB2F55	A071049256	55500	26/09/2026
FOC1F73	A076971188	57380	27/09/2026
FOD8B61	U122966467	60503	22/09/2026
FOG6J14	A076872481	59910	27/09/2026
FOH8G07	A072903323	55412	24/09/2026
FON6E74	U123120357	60503	22/09/2026
FOP7J77	U123354547	74550	23/09/2026
FOQ9448	U122905197	60503	21/09/2026
FOU3I54	A073030390	55500	27/09/2026
FOU9B70	U122974387	74550	22/09/2026
FPB0C37	U122973837	60503	22/09/2026
FPD1694	U123180417	74550	23/09/2026
FPD5A57	U123119917	60503	22/09/2026
FPI4I91	U122936007	74630	21/09/2026
FPJ6J68	A076927715	57030	25/09/2026
FPK5A39	U123374567	74550	23/09/2026
FPN0E15	U122974277	74550	22/09/2026
FPP7J17	U122751417	74550	21/09/2026
FPQ0069	U123210667	74550	23/09/2026
FPQ3E20	U122981977	74550	22/09/2026
FPT2G52	U123056997	74550	21/09/2026
FPV7388	A075092180	55500	26/09/2026
FPW8I02	A076162824	55500	27/09/2026
FPX2299	A076496978	55412	25/09/2026
FPY7J98	U122947987	74550	21/09/2026
FQA4J34	U123150167	60503	23/09/2026
FQB8F37	U122980547	74550	22/09/2026
FQC4931	A073115507	55500	27/09/2026
FQL7C50	U122885947	74550	21/09/2026
FQN5G38	U123065807	74550	21/09/2026
FQO7201	A076970505	59910	25/09/2026
FQP2G78	U123372917	74550	23/09/2026
FQQ2B02	A076687382	50450	25/09/2026
FQQ9G06	A074187170	54521	27/09/2026
FQR8H08	A076971030	57030	26/09/2026
FQS0B41	U122744927	74550	21/09/2026
FQT8424	U123037967	74550	21/09/2026
FQV2C75	U123129817	56732	22/09/2026
FQW0827	U122845687	74550	21/09/2026
FQX1D41	U122948107	74630	22/09/2026
FQY9H42	A075146620	55500	26/09/2026
FRA7J18	A076971110	57030	26/09/2026
FRC4G99	A075092270	55500	27/09/2026
FRE0590	U123058207	74550	21/09/2026
FRH7908	A076162638	55500	27/09/2026
FRL0405	A073696267	55412	26/09/2026
FRN9500	U123065027	74550	22/09/2026
FRO2369	U122890017	74550	21/09/2026
FRQ1F68	U123087027	74550	22/09/2026
FRQ6335	U123051167	56732	21/09/2026
FRQ9B13	A073369118	76331	25/09/2026
FRS3136	A075092407	55090	27/09/2026
FRT0B25	U122851307	74550	21/09/2026
FRT0850	U122911247	74550	22/09/2026
FRU8C16	U123158417	60503	22/09/2026
FRV1D80	A076497559	52070	27/09/2026
FSD1E45	A070170019	54522	26/09/2026
FSE4038	U122966577	74630	21/09/2026
FSI1C74	A076943354	76332	26/09/2026
FSL1H73	U123072507	60503	21/09/2026
FSO4G61	U122980107	74550	22/09/2026
FSQ1C87	U123094617	74550	22/09/2026
FSQ1C87	U123332767	74550	23/09/2026
FSS4D68	A076870870	57030	25/09/2026
FSU2E77	U123156327	74550	23/09/2026
FSW9C71	U122744267	60503	20/09/2026
FSZ0948	U123119807	74550	22/09/2026
FSZ9F22	U122927207	74550	22/09/2026
FTC6861	A076928576	57030	27/09/2026
FTD3454	A073696089	55412	26/09/2026
FTF6I69	U123001337	74550	22/09/2026
FTG2A61	A073456193	66102	27/09/2026
FTH9339	U122975817	74550	22/09/2026
FTJ5G41	A070937492	55500	26/09/2026
FTK8F01	U122934907	74550	22/09/2026
FTR6E26	U123169857	74550	22/09/2026
FTX5913	A073696283	55412	26/09/2026
FTY4976	U122876267	74550	21/09/2026
FTZ9D96	A076871434	75870	25/09/2026
FUB2B93	U123009477	74550	23/09/2026
FUC3A06	U123368187	74550	23/09/2026
FUD2H44	U122969657	74550	22/09/2026
FUE2B17	A071049337	55090	26/09/2026
FUF6C69	U123353557	60503	23/09/2026
FUG2A09	U122901457	74550	21/09/2026
FUG5H30	A073696356	55412	26/09/2026
FUK7A03	A070937719	55500	27/09/2026
FUL8B73	U123085267	74550	22/09/2026
FUL8B73	U123166117	74550	22/09/2026
FUM8C05	U122975267	74550	22/09/2026
FUN5H29	U122922027	74550	22/09/2026
FUO7905	U122804007	60503	21/09/2026
FUR9J27	U123067667	56732	22/09/2026
FUS0G18	U122960527	74550	21/09/2026
FUT3580	U122967787	74550	22/09/2026
FUU3020	A073696313	55412	26/09/2026
FUV9B86	U123122337	56732	22/09/2026
FUW9B27	A076162620	55500	27/09/2026
FUY9I62	U122940177	60503	22/09/2026
FUZ0C49	U123381937	74550	23/09/2026
FUZ8D89	A076971552	57030	27/09/2026
FVB2J09	U123208467	74550	23/09/2026
FVC6F07	U123036107	74550	21/09/2026
FVD9D56	A076497117	60681	27/09/2026
FVD9F21	A073115183	76332	25/09/2026
FVF3050	U122980327	74550	22/09/2026
FVG4H41	U123089447	74550	21/09/2026
FVH6627	U123084167	56732	22/09/2026
FVI2550	A076704546	51851	25/09/2026
FVK9379	A076872252	59910	27/09/2026
FVM6D61	A073696232	55412	26/09/2026
FVP1040	A071284883	54600	26/09/2026
FVP6I25	A075048556	55680	27/09/2026
FVS7C33	U123031037	74550	21/09/2026
FVV5H56	U122875057	74550	21/09/2026
FVX1F57	A076497451	66532	27/09/2026
FVX9J67	U123124647	74550	22/09/2026
FVY9182	A073115280	76331	27/09/2026
FWB4J09	U122926107	74550	21/09/2026
FWC3J18	U122963167	60503	22/09/2026
FWE7J59	U123114527	60503	22/09/2026
FWE8F25	U122969107	74550	22/09/2026
FWG8C32	U123033457	74550	21/09/2026
FWH4E95	U122781777	74550	21/09/2026
FWI5G05	A076928312	57030	26/09/2026
FWK8764	A076497087	53800	25/09/2026
FWM1G15	U123148627	74550	22/09/2026
FWS2I11	U122961957	74630	21/09/2026
FWV1917	U123068767	74550	21/09/2026
FWW6629	U123326607	60503	23/09/2026
FXA5F43	U123308677	74550	23/09/2026
FXC1D99	U122882757	74550	21/09/2026
FXD8I17	A075092440	55411	27/09/2026
FXF1A67	A076162654	55500	27/09/2026
FXF9H41	A076871795	75870	26/09/2026
FXG4J22	U122904537	74550	21/09/2026
FXH6J65	U123116407	74550	22/09/2026
FXJ2568	U123175907	74550	23/09/2026
FXK1J80	U122911797	74550	21/09/2026
FXK9F14	U123048527	74550	21/09/2026
FXN5432	U122973177	74550	22/09/2026
FXO5B67	U122927747	74550	22/09/2026
FXQ9I30	U123191527	60503	23/09/2026
FXS0D87	U122804767	74550	21/09/2026
FXS9049	U123064257	56732	21/09/2026
FXT9028	A076928657	57030	27/09/2026
FXW2E48	U123069207	60503	22/09/2026
FXZ3J79	U123173707	74550	22/09/2026
FYA3B33	U123146977	74550	23/09/2026
FYA8F95	A076162867	55500	27/09/2026
FYB6687	U123130587	74550	22/09/2026
FYD8B27	U123198897	74550	23/09/2026
FYF7903	U123029607	74550	21/09/2026
FYH3379	U122965917	74550	22/09/2026
FYH3379	U123314947	74550	23/09/2026
FYK4877	A071049418	55500	26/09/2026
FYO6912	A076673837	54522	26/09/2026
FYP4B22	A073115582	55500	27/09/2026
FYQ6E83	U123379077	74550	23/09/2026
FYT4H10	U122968887	74550	22/09/2026
FYV6I85	U122903877	74550	21/09/2026
FYW2750	U122977577	74550	22/09/2026
FYY6J57	U123174037	56732	23/09/2026
FZA8A46	U123079987	74550	21/09/2026
FZB3A78	A070913240	55500	26/09/2026
FZD6H43	A073456207	60501	27/09/2026
FZF3G20	U123073277	74550	22/09/2026
FZI3F97	U123333427	74550	23/09/2026
FZJ5H65	U122834467	74550	21/09/2026
FZL9F81	U122992867	74550	22/09/2026
FZN3B87	A076970491	59910	25/09/2026
FZP5I35	U123325837	74550	23/09/2026
FZS4J65	U123082737	60503	22/09/2026
FZU6G16	U123167657	74550	22/09/2026
FZV5G21	A075092164	55500	25/09/2026
FZX2B05	U122887607	74550	21/09/2026
FZX4C11	A076871850	60412	26/09/2026
FZY3734	U123022567	60503	21/09/2026
FZZ0F13	U122988797	74550	22/09/2026
FZZ2152	U123118607	74550	22/09/2026
FZZ5H25	A074928129	76332	27/09/2026
GAA9J69	A076971625	57030	27/09/2026
GAE5C00	A076673756	60681	26/09/2026
GAF1318	U122910037	74550	22/09/2026
GAF6C64	A075092245	55500	26/09/2026
GAH1I44	U122945457	74550	21/09/2026
GAL5H93	U123121787	74550	22/09/2026
GAM1270	A074064604	66700	28/09/2026
GAO6H27	U122962407	60503	22/09/2026
GAQ1989	A072903196	55680	24/09/2026
GAR6H04	U123060077	74550	21/09/2026
GAT3G25	U123000567	74550	22/09/2026
GAU2F36	U122892877	74550	21/09/2026
GAV7A67	U122993307	74630	22/09/2026
GAX3088	U123048207	74550	21/09/2026
GAX8F36	U123177227	74550	23/09/2026
GBA2C39	U122916527	74550	21/09/2026
GBC8J34	U123088017	74550	22/09/2026
GBD9J00	U122887157	74550	21/09/2026
GBE3836	U122938967	74550	21/09/2026
GBJ2I77	U122982087	74550	22/09/2026
GBL1C51	U123003867	74550	22/09/2026
GBL6H12	A076497443	66102	27/09/2026
GBM8B23	U123079547	74550	21/09/2026
GBO8D47	U122939407	60503	22/09/2026
GBQ0F58	U122993527	74550	22/09/2026
GBU2A09	A073115442	55500	27/09/2026
GBV2F46	A076870586	57030	25/09/2026
GBW5506	A076928150	57030	26/09/2026
GBX4B43	U123076137	74550	21/09/2026
GBY9G98	A076970653	55500	25/09/2026
GCA3G78	U122948757	74550	21/09/2026
GCE9260	U123217707	74550	23/09/2026
GCF1J23	A070937417	55500	26/09/2026
GCF8F50	U123366647	60503	23/09/2026
GCK4J83	A073327865	55500	26/09/2026
GCL6B06	A070250950	54521	25/09/2026
GCM1525	A072903226	55412	24/09/2026
GCN3J50	U122960207	74550	21/09/2026
GCP4H92	U123090107	60503	21/09/2026
GCP7J46	A076971269	59910	27/09/2026
GCS1I36	U122993747	74550	22/09/2026
GCS6A24	U123055907	74550	21/09/2026
GCV3C69	A074624391	75870	27/09/2026
GCW4304	A073838797	55500	26/09/2026
GCY4A87	A076871256	57030	25/09/2026
GCZ5546	A076673799	57380	26/09/2026
GDA6H43	A076971463	57030	27/09/2026
GDE0F14	U122992317	74550	22/09/2026
GDE4I75	U122923237	74550	22/09/2026
GDG3F97	U122885067	74550	21/09/2026
GDG6D48	U123040057	74550	21/09/2026
GDI2C17	U123133667	60503	22/09/2026
GDI9I24	U122981757	74550	22/09/2026
GDK1G11	U123204067	74550	23/09/2026
GDK6C15	A071049507	55500	26/09/2026
GDL0D59	U122997157	74630	22/09/2026
GDM0H02	U123162487	74550	23/09/2026
GDM4478	A076497826	54521	27/09/2026
GDN4D39	U123019487	74550	21/09/2026
GDP3926	U122839747	60503	21/09/2026
GDQ9G97	U122857677	74550	21/09/2026
GDS0E51	A076497010	55412	25/09/2026
GDS6I86	A076971404	57380	27/09/2026
GDS8C83	A072770439	54100	27/09/2026
GDU5B80	U123162157	74550	23/09/2026
GDW8775	U123020917	56732	21/09/2026
GEA7I85	A076970602	55500	25/09/2026
GEC6G11	U122990557	74550	22/09/2026
GEF2F95	A073327989	55500	26/09/2026
GEH6D37	A074202349	54521	27/09/2026
GEJ0B86	A073529875	55500	27/09/2026
GEM1G94	U122891007	74550	21/09/2026
GEM6C30	U122908167	74630	21/09/2026
GEN4G70	A076497168	55500	27/09/2026
GEQ4646	A072903455	55412	24/09/2026
GEQ6J68	U122820497	74550	21/09/2026
GES2707	U122947437	74710	21/09/2026
GEV0H58	U122961627	74550	22/09/2026
GFA0381	U122931157	74550	21/09/2026
GFD1I20	A073327733	76332	25/09/2026
GFD7H57	A073115361	55500	27/09/2026
GFE4C57	U122896507	74550	21/09/2026
GFH6G24	U123171397	74550	23/09/2026
GFI9A14	A073793130	54521	27/09/2026
GFL9J12	A072903307	55412	24/09/2026
GFN5J03	U123146097	60503	22/09/2026
GFN5J03	U123151487	60503	22/09/2026
GFQ4A25	A073456258	60412	27/09/2026
GFR7F12	U123054357	74550	21/09/2026
GFW4G89	U123372807	74550	23/09/2026
GFY5207	A076971137	57380	27/09/2026
GFZ9756	U123082627	74550	21/09/2026
GGC2A62	U123043027	60503	21/09/2026
GGD4740	U123090007	74550	21/09/2026
GGD5851	A070147831	54526	25/09/2026
GGF6A28	U122885617	60503	21/09/2026
GGG7459	U123345527	74550	23/09/2026
GGH0930	U123150057	74550	23/09/2026
GGJ9495	A076497419	58433	27/09/2026
GGL3H97	U123035987	74550	21/09/2026
GGL6800	U123003537	74550	22/09/2026
GGO5F45	U122952277	74550	21/09/2026
GGP4B15	A075092334	55500	27/09/2026
GGQ7C72	U122981097	74550	22/09/2026
GGS3018	A073133718	55417	26/09/2026
GGU3A75	A070170299	54522	27/09/2026
GGV2G23	A073696160	55412	26/09/2026
GGW4A89	U123038847	60503	21/09/2026
GGW8374	A076872163	57030	26/09/2026
GGY7595	U123125207	60503	22/09/2026
GGZ5D22	U122829737	60503	21/09/2026
GHA6E59	A075092318	55500	27/09/2026
GHC4B27	U123027517	74550	21/09/2026
GHF5775	A076704538	51851	25/09/2026
GHH0F71	U123083727	60503	22/09/2026
GHH7G00	U122926207	74550	21/09/2026
GHJ6A49	U123073827	60503	22/09/2026
GHK7G67	U122993417	74550	22/09/2026
GHL6H35	U122897057	74550	22/09/2026
GHN3781	A076871167	57030	25/09/2026
GHO8919	U122888037	74550	21/09/2026
GHP6J90	U122965697	74630	22/09/2026
GHP6J90	U123007717	74550	22/09/2026
GHT0E61	A076497486	66532	27/09/2026
GHT1I42	A074441041	54524	26/09/2026
GHX1H31	U123123657	60503	22/09/2026
GHZ0G31	U123120687	74550	22/09/2026
GIA2D18	A076928665	57030	27/09/2026
GIA6B22	A076496927	55412	25/09/2026
GID2H77	A073529891	55500	27/09/2026
GID6D17	U122986597	74630	23/09/2026
GIE4186	A076427089	58433	27/09/2026
GIG0F34	A071181839	60501	25/09/2026
GIH8J74	U122967017	74550	21/09/2026
GII6H98	A076870713	57030	25/09/2026
GIJ9594	U123002657	74550	22/09/2026
GIK5I50	U122815327	60503	21/09/2026
GIM6963	A076871094	57030	25/09/2026
GIO6G25	U123149947	60503	22/09/2026
GIQ7I23	U123044907	74550	21/09/2026
FYV8F41	U123111007	74550	21/09/2026
FYX2F77	U123006617	74550	22/09/2026
FYZ4A85	U122945787	74550	22/09/2026
FZA8F47	A074162355	66531	27/09/2026
FZD3A66	U123380067	74630	23/09/2026
FZD6H43	A073456215	76332	27/09/2026
FZH6J48	U123126737	74550	22/09/2026
FZI3J64	U122904647	74550	21/09/2026
FZK8313	U122861747	74550	21/09/2026
FZN1I61	U123080647	74550	21/09/2026
FZO0E33	A076872120	57030	26/09/2026
FZP9217	U122981107	74550	22/09/2026
FZT8990	U123136307	74550	22/09/2026
FZU8D93	A076870616	57030	25/09/2026
FZW5130	U123160947	74550	23/09/2026
FZX4B92	U122983517	74550	22/09/2026
FZX8463	U123087807	56732	21/09/2026
FZY9958	U122936987	74550	22/09/2026
FZZ2152	U123042587	74550	21/09/2026
FZZ5H25	A076497257	76331	27/09/2026
GAA5B68	U123050407	60503	21/09/2026
GAB0517	A076970440	59910	25/09/2026
GAF0I00	A070034395	58350	25/09/2026
GAF5164	U122838867	74550	21/09/2026
GAF7E70	A076673730	58191	26/09/2026
GAI6I55	U122933247	74550	22/09/2026
GAL7H19	U123178437	74550	23/09/2026
GAM2F83	A071049248	55500	26/09/2026
GAQ0739	U123137307	74550	23/09/2026
GAQ5G97	U123208137	74550	23/09/2026
GAT1632	A076735573	51691	25/09/2026
GAT4J80	U123114857	74550	22/09/2026
GAU4B96	U122889137	74550	21/09/2026
GAW4H91	A073115469	55500	27/09/2026
GAX8A66	A073115256	76331	25/09/2026
GAX8F81	U122886717	74550	21/09/2026
GBB8E34	U123193837	74550	23/09/2026
GBD2621	U123184377	74550	23/09/2026
GBE0I67	U122875717	74550	21/09/2026
GBF0G13	A076928274	57030	26/09/2026
GBK9C23	U123027627	74550	21/09/2026
GBL6H12	A076497435	66020	27/09/2026
GBM0E12	A076162921	56222	27/09/2026
GBN3G08	U122996717	60503	22/09/2026
GBP8B04	A075288999	55414	25/09/2026
GBR3J47	U123357407	74550	23/09/2026
GBU3B46	U122856247	74550	21/09/2026
GBW0C08	A073907624	76332	25/09/2026
GBW9G44	U123096817	74550	21/09/2026
GBY4E99	A074162410	55680	27/09/2026
GCA2849	U123022907	60503	21/09/2026
GCD9698	A075146680	55500	26/09/2026
GCF0113	A073696402	55412	26/09/2026
GCF6D05	U122846457	74550	21/09/2026
GCK4J83	A073327776	55500	26/09/2026
GCK7B06	A076928398	57030	26/09/2026
GCL9I75	U123105177	74550	22/09/2026
GCN2698	U122948317	74550	22/09/2026
GCP4A73	A073176883	54600	26/09/2026
GCP7A61	A076971617	57030	27/09/2026
GCQ5H18	U122970977	74550	22/09/2026
GCS2257	U122895297	60503	22/09/2026
GCS6A24	U123113977	74550	22/09/2026
GCV4529	A076970629	55500	25/09/2026
GCW5551	U123152697	60503	22/09/2026
GCY4D84	U123148297	60503	22/09/2026
GDA5J55	U122979117	74550	22/09/2026
GDD4E45	U123120137	60503	22/09/2026
GDE3A55	U123123107	60503	22/09/2026
GDG3F97	U123112007	74550	21/09/2026
GDG3F97	U123017407	74550	21/09/2026
GDG8J83	U123001227	74550	22/09/2026
GDI8D88	A076871450	75870	25/09/2026
GDJ8J43	U123000787	74550	22/09/2026
GDK4D78	U123116617	74550	22/09/2026
GDK9H33	A076872066	57030	26/09/2026
GDL6F31	U123129487	56732	22/09/2026
GDM2I48	U122972307	74550	22/09/2026
GDN3C56	A076970807	57030	26/09/2026
GDP0G15	U122968447	74550	22/09/2026
GDQ0577	U122801137	60503	21/09/2026
GDR8E25	U123097147	60503	22/09/2026
GDS4D59	A076970734	57030	26/09/2026
GDS7I93	U123072287	60503	21/09/2026
GDT7E91	U123171177	74550	22/09/2026
GDW3C48	A073369177	57030	25/09/2026
GEA6I29	A076497710	51851	27/09/2026
GEB6C66	U123378637	74550	23/09/2026
GEE7G26	U122979777	74550	22/09/2026
GEH1E54	U123086697	74550	22/09/2026
GEI9A40	U123127727	74550	22/09/2026
GEJ0I48	A075146671	55090	26/09/2026
GEM2B98	A076871116	57030	25/09/2026
GEN1B67	A076227500	60681	25/09/2026
GEO1H32	U122983407	74550	22/09/2026
GEQ6H70	U123073057	74550	22/09/2026
GER3D92	U123084607	74550	21/09/2026
GEU7J57	U123044017	74550	21/09/2026
GEZ8A42	U123053367	74630	21/09/2026
GFB4C59	U123121907	60503	22/09/2026
GFD4D05	A076162930	55500	27/09/2026
GFD8I91	U123014317	57463	22/09/2026
GFG7D54	U122785297	74550	21/09/2026
GFI0B64	U123170307	74550	22/09/2026
GFJ1D86	A076673829	54522	26/09/2026
GFN0B05	U123165347	74550	22/09/2026
GFN5J03	U123146317	74630	22/09/2026
GFQ3G87	A073088003	60501	25/09/2026
GFR4G24	U122860317	60503	21/09/2026
GFU3C83	U123111997	74550	22/09/2026
GFX3430	U123034117	74550	21/09/2026
GFZ2C03	A070937557	55680	27/09/2026
GGA9D15	A076408874	54525	27/09/2026
GGD3D10	U123387547	74550	23/09/2026
GGD4740	U122883207	74550	21/09/2026
GGF2883	U123002547	74550	22/09/2026
GGF9I42	A076870780	57030	25/09/2026
GGG7459	U123353667	60503	23/09/2026
GGI8J92	U122937647	74550	21/09/2026
GGL3H97	U123062057	60503	21/09/2026
GGL6J10	A072903480	55412	24/09/2026
GGN4J44	U123319237	60503	23/09/2026
GGP3J77	A076970670	57030	26/09/2026
GGQ7C72	U123118817	74550	22/09/2026
GGQ8887	U123182947	74550	23/09/2026
GGS9F57	U123108147	60503	22/09/2026
GGU3E38	U123089117	74550	22/09/2026
GGW0711	U123037527	60503	21/09/2026
GGW7449	U123133117	74550	22/09/2026
GGY1J52	A075092202	55500	26/09/2026
GGZ0J01	U122958547	74550	21/09/2026
GGZ8D68	A072903331	55412	24/09/2026
GHB8085	A075886969	55412	25/09/2026
GHC5D87	U122903657	74550	21/09/2026
GHG8G08	A070937620	55500	27/09/2026
GHH3H14	A071049434	55500	26/09/2026
GHH7G00	U122935667	74550	21/09/2026
GHK7G67	U122990447	74550	22/09/2026
GHL0C13	U122780347	74550	21/09/2026
GHM0B37	U122881767	74550	21/09/2026
GHO3H27	A075133227	54600	25/09/2026
GHP4B01	A076497796	66532	27/09/2026
GHP6J90	U123005187	74550	22/09/2026
GHQ8H69	U123077567	74550	21/09/2026
GHT1G73	A070170086	55090	26/09/2026
GHT4420	U123080207	74550	21/09/2026
GHX5F87	U123068217	74550	21/09/2026
GIA1B19	A076927952	57030	25/09/2026
GIA3E80	U122837327	74550	21/09/2026
GIC9234	U123094947	74550	22/09/2026
GID4609	A076971013	57030	26/09/2026
GID6016	U122932257	74550	21/09/2026
GIF2F30	A076871230	57030	25/09/2026
GIG9639	U123016187	74550	21/09/2026
GII1J12	U122963057	74550	22/09/2026
GIJ6C31	U122744047	74550	21/09/2026
GIK0561	U122957667	74550	21/09/2026
GIM4B56	U122997707	74550	22/09/2026
GIO3079	U123067997	74550	21/09/2026
GIO7E16	A076927731	57030	25/09/2026
GIR4B78	U122852397	74550	21/09/2026

GIR4023	U123124207	60503	22/09/2026	GIR9E74	A076497729	51851	27/09/2026
GIT3H69	U122980217	60503	22/09/2026	GIT4D23	U122946117	74550	22/09/2026
GIU1192	A076927880	57030	25/09/2026	GIU9G99	U122953607	60503	22/09/2026
GIY3A16	U123001667	74550	22/09/2026	GIY3A16	U123006837	74550	22/09/2026
GIY3G53	A076871361	75870	25/09/2026	GIY7E19	A076196281	75790	25/09/2026
GIZ6967	U123102867	56732	22/09/2026	GJA9H79	A073968348	55090	26/09/2026
GJB5610	A070170108	55090	26/09/2026	GJB8I67	U123032577	74550	21/09/2026
GJD4498	U123085597	74550	22/09/2026	GJD4498	U123166777	74550	23/09/2026
GJD5G05	A071181847	76332	25/09/2026	GJD6300	A070560208	75870	28/09/2026
GJD7A62	A070170264	55500	27/09/2026	GJE8C90	U122961307	74550	22/09/2026
GJF8A86	U123144337	74630	22/09/2026	GJF9D13	A076971722	55500	27/09/2026
GJG0B97	A073369070	76331	25/09/2026	GJH0B43	U123058537	74550	21/09/2026
GJI2287	U122965037	74550	21/09/2026	GJI5A51	U122944907	74550	21/09/2026
GJJ1B37	A074162363	50100	27/09/2026	GJJ1B37	A074162371	50610	27/09/2026
GJJ1212	U123093187	74550	21/09/2026	GJJ6E68	A076162662	55500	27/09/2026
GJK4J78	U123000897	74550	22/09/2026	GJK9I92	U123031367	74550	21/09/2026
GJM3J92	U122910707	74550	21/09/2026	GJO7G92	U122964597	74550	22/09/2026
GJP5I22	A075253672	55417	26/09/2026	GJQ2F81	A076970530	60501	25/09/2026
GJQ6F73	U122924667	74550	21/09/2026	GJQ6399	U122971527	74550	22/09/2026
GJS1B73	U123155887	74550	22/09/2026	GJS9348	U122870987	74550	21/09/2026
GJU6E84	U122999247	74550	22/09/2026	GJU7J86	U123015207	57463	23/09/2026
GJV3H28	A076871779	75870	26/09/2026	GJW2D95	U123050067	56732	21/09/2026
GJW9H24	A076871477	75870	25/09/2026	GJX2E96	A070169991	60501	26/09/2026
GJX5C48	A076872260	59910	27/09/2026	GJZ3G11	U123000677	74550	22/09/2026
GKA4I89	U123100117	74710	22/09/2026	GKB2J73	U122824457	74550	21/09/2026
GKB7G65	A073696100	55412	26/09/2026	GKC6A77	A076971668	55500	27/09/2026
GKD0D06	A074187021	67261	25/09/2026	GKD1E04	U123194167	74550	23/09/2026
GKD7I96	U122994847	74550	22/09/2026	GKF3E09	U123159737	74630	23/09/2026
GKF3H84	U122917847	60503	22/09/2026	GKF4457	U123140927	74550	22/09/2026
GMY9517	U123001117	74550	22/09/2026	GON1984	U123157977	60503	22/09/2026
GQH8702	U122811707	74550	21/09/2026	GQH8702	U122896727	74550	22/09/2026
GRK0J65	U122828417	74550	21/09/2026	GRV3A29	A070147858	54526	27/09/2026
GTN0F36	U122909597	74550	21/09/2026	GTW7I07	A074969046	67261	25/09/2026
GTY0369	U122941717	74630	21/09/2026	GUQ8J56	U123101657	74550	22/09/2026
GUR9701	U123078997	74630	22/09/2026	GUR9701	U123146537	74550	22/09/2026
GVK0I22	U123107597	74550	22/09/2026	GVS0F96	U123123987	60503	22/09/2026
GWX7B63	U122826987	74550	21/09/2026	GWX7B63	U123062387	74550	21/09/2026
GWX7B63	U122827207	74550	21/09/2026	GXZ6B68	A076497478	51851	27/09/2026
GYB5905	A074187064	65992	27/09/2026	GYB5905	A074187072	51851	27/09/2026
GYB5905	A074187080	50450	27/09/2026	GYB5905	A074187099	51420	27/09/2026
GYB5905	A074187102	67261	27/09/2026	HAB3742	U123163477	74550	22/09/2026
HAK3426	A070034387	76332	25/09/2026	HBM9I55	U123000347	74550	22/09/2026
HCG0I32	A076871515	75870	25/09/2026	HCI2451	U122978787	60503	22/09/2026
HDD8G64	A071049230	55090	26/09/2026	HDS0G49	U123176677	74550	23/09/2026
HEJ0265	U122992427	74550	22/09/2026	HER1B12	A070190257	51851	26/09/2026
HEW1I27	A070147866	54526	27/09/2026	HFK8E28	U122916857	74550	21/09/2026
HGF7F69	U122747127	74550	21/09/2026	HGF7F69	U123093307	74550	22/09/2026
HHJ2537	A073327741	76332	25/09/2026	HHK8627	A075048572	55680	27/09/2026
HHW9291	U123170627	74710	22/09/2026	HHW9291	U123188227	74550	22/09/2026
HIQ8G91	U122957887	60503	22/09/2026	HJA7G74	U122925767	74550	21/09/2026
HJB6D34	A070170000	54522	26/09/2026	HJP5630	A073456223	60501	27/09/2026
HJS5C71	U123110347	74550	22/09/2026	HKJ1A08	U123193397	74550	23/09/2026
HLK7D67	U123135757	74550	23/09/2026	HLK7D67	U123352457	74550	23/09/2026
HLR9C10	A076408890	54525	27/09/2026	HLT1824	U123184267	74550	22/09/2026
HLX6849	U123107817	60503	22/09/2026	HMC7258	U123170957	74550	22/09/2026
HMP7289	U122749217	74550	21/09/2026	HMQ3C48	A076928517	57030	27/09/2026
HMX0505	U122787057	74550	21/09/2026	HNZ7853	A076497338	65992	27/09/2026
HOD1I73	U123091537	60503	22/09/2026	HQF1570	U123165567	60503	23/09/2026
HSO7F82	U123111117	74550	22/09/2026	HVX0G62	U122909047	74710	21/09/2026
HVX0G62	U122941057	74550	21/09/2026	HVX0G62	U122941167	74550	21/09/2026
HVX0G62	U123055017	74630	21/09/2026	HVX0G62	U123062497	74710	21/09/2026
HVX0G62	U122950737	74550	21/09/2026	HVX0G62	U123071847	74630	21/09/2026
HVX0G62	U122951727	74550	21/09/2026	IAL3G66	A073230977	55090	25/09/2026
IHJ3A82	U123034997	74550	21/09/2026	IOJ1E15	U122885837	60503	21/09/2026
IOY8C89	A076872422	59910	27/09/2026	IQC1D67	U123048967	60503	21/09/2026
ISB5D44	U123105617	74550	21/09/2026	IZG4H29	U122918837	74550	22/09/2026
IZG4H29	U122920607	74550	22/09/2026	JAO0H90	U122946557	74550	21/09/2026
JDN5I51	U123173047	74550	22/09/2026	JEL5628	U122995947	60503	22/09/2026
JFG1581	A076971609	57030	27/09/2026	JFP0H58	U122912567	74550	21/09/2026
JGI6343	U123059207	74630	21/09/2026	JGI6343	U122815657	60503	21/09/2026
JGI6343	U122816317	60503	21/09/2026	JGI6343	U122817417	60503	21/09/2026
JGI6343	U122818187	74630	21/09/2026	JGI6343	U123061947	74550	21/09/2026
JGI6343	U123063047	74710	21/09/2026	JGI6343	U122828087	74630	21/09/2026
JGI6343	U123063487	74550	21/09/2026	JGI6343	U122829297	60503	21/09/2026
JGI6343	U123063927	74630	21/09/2026	JGI6343	U123027737	74550	21/09/2026
JGI6343	U123029277	74550	21/09/2026	JGI6343	U122950407	74550	21/09/2026
JGI6343	U123073387	74630	21/09/2026	JGI6343	U123115957	74630	22/09/2026
JGI6343	U122895407	74630	22/09/2026	JGI6343	U123120467	74550	22/09/2026
JGI6343	U122900027	74550	22/09/2026	JGI6343	U122900137	74550	22/09/2026
JGI6343	U122900357	74550	22/09/2026	JGI6343	U123121127	74630	22/09/2026
JGI6343	U122901347	74630	22/09/2026	JGI6343	U123121237	74550	22/09/2026
JGI6343	U123295807	74550	22/09/2026	JGI6343	U123121897	74550	22/09/2026
JGI6343	U123133227	74710	22/09/2026	JGI6343	U122985717	60503	22/09/2026
JGI6343	U122986047	60503	22/09/2026	JGI6343	U122986157	74550	22/09/2026
JGI6343	U122986377	74630	22/09/2026	JGI6343	U123134437	74630	22/09/2026
JGI6343	U122986927	74550	22/09/2026	JGI6343	U122989127	74550	22/09/2026
JGI6343	U122989787	74550	22/09/2026	JGI6343	U123137517	74550	22/09/2026
JGI6343	U122990007	74550	22/09/2026	JGI6343	U123138397	74550	22/09/2026
JGI6343	U122991007	74550	22/09/2026	JGI6343	U123296577	74550	22/09/2026
JGI6343	U123139387	74550	22/09/2026	JGI6343	U123157537	74550	22/09/2026
JJA1670	U123006727	74550	22/09/2026	JJC0D33	U123089007	74630	22/09/2026
JJS0A03	A076497630	67000	27/09/2026	JKP9C32	U123065907	74550	22/09/2026
JKS2303	U122918947	74550	22/09/2026	JQC2641	U122946997	74550	21/09/2026
JQC8D84	U123188007	74550	22/09/2026	JSN1G90	A073696240	55412	26/09/2026
JWN5712	U122972297	74630	22/09/2026	JWN5712	U123109687	60503	22/09/2026
JWN5712	U123115297	74550	22/09/2026	JWN5712	U122894527	74630	22/09/2026
JWN5712	U123115627	74550	22/09/2026	JWN5712	U123116507	60503	22/09/2026
KAD5746	A073327890	55500	26/09/2026	KDE3062	U123024007	74550	21/09/2026
KDP3I88	A076971641	55500	27/09/2026	KGX4530	U122942047	74550	21/09/2026
KGX4530	U122890787	74550	22/09/2026	KGX4530	U122890897	74550	22/09/2026
KHH6E84	U122991767	74550	22/09/2026	KMG0852	A074086241	65992	26/09/2026
KNB1F65	U122892987	74550	21/09/2026	KNH2108	U123194057	74550	23/09/2026
KNW6744	U123126297	60503	22/09/2026	KNZ4826	A074186998	65992	25/09/2026
KQJ9153	U123133007	74630	22/09/2026	KVN7695	A076870667	57030	25/09/2026
KVY2F35	A074064566	54521	28/09/2026	KWJ3432	A070147718	65992	25/09/2026
KWN3042	U122772427	74550	21/09/2026	KWN3042	U123066457	60503	21/09/2026
KXH6F99	U123231907	74630	23/09/2026	KXH6F99	A076871442	75870	25/09/2026
KXW6I67	U122905087	74550	22/09/2026	LBW6690	U123087907	74550	22/09/2026
LBW6690	U123092637	74550	22/09/2026	LBW6690	U123142467	74550	23/09/2026
LBX5266	U122836227	74550	21/09/2026	LLA5A66	A076928592	57030	27/09/2026
LLH5063	U123190977	74550	23/09/2026	LLN5698	U123005407	74550	22/09/2026
LMF8J59	U123079217	74550	22/09/2026	LNC8E18	A076970386	59910	25/09/2026
LNX0474	U123090327	60503	22/09/2026	LOI9186	A073115647	55500	27/09/2026
LOU8695	A076971145	57380	27/09/2026	LQH4G11	U123115847	74550	22/09/2026
LRF3F45	U122983297	74550	22/09/2026	LRP5B71	U122979447	74550	22/09/2026
LSC0C73	A076928452	57030	27/09/2026	LSJ1H75	U123123217	60503	22/09/2026
LSJ1H75	U123124107	60503	22/09/2026	LSN5494	U123085817	60503	21/09/2026
LSN8A30	U122813787	74550	21/09/2026	LST8312	A070937522	55500	27/09/2026
LSW0463	U122918177	60503	21/09/2026	LSW0463	U123046327	60503	21/09/2026
LTC6J23	U123086477	60503	22/09/2026	LTK6I38	U122929407	74550	21/09/2026
LTM4H20	U122978897	74550	22/09/2026	LUN9B01	U122877807	74550	21/09/2026
LYM1766	U122946777	60503	22/09/2026	LYM1766	U123014097	57463	22/09/2026
MCO9E84	U123080977	74550	21/09/2026	MHT9H60	U122960967	74550	22/09/2026
MIJ7I17	A072903315	55412	24/09/2026	MJX4I43	U123060957	74550	21/09/2026
MJX7A02	A076497672	51851	27/09/2026	MJY9A63	U122820507	74630	21/09/2026
MKN2F84	U123149067	74550	23/09/2026	MKX5809	U122970757	74550	22/09/2026
MME1B03	U122971637	74550	22/09/2026	MNT8J76	U123147207	60503	22/09/2026
MWD5H21	U123086917	60503	22/09/2026	MWH4F71	U122888587	74550	21/09/2026
MWH4F71	U122894307	74550	22/09/2026	MWH4F71	U123096607	74550	22/09/2026
MZU5C25	U123105397	74550	22/09/2026	NAP1379	U123064707	74550	21/09/2026
NER9365	U122999577	74550	22/09/2026	NFY1F14	U122835677	74550	21/09/2026
NID8I96	A074162401	55680	27/09/2026	NIV9F11	A073133661	58196	26/09/2026
NOT4J71	U123168097	74550	23/09/2026	NRQ3B99	A076970750	57030	26/09/2026
NSB8B24	U123052817	74550	21/09/2026	NSD7C69	U123172057	74550	22/09/2026
NTX5D66	A072903234	55412	24/09/2026	NVB2145	U123139057	56732	22/09/2026
NWL5994	U123014207	57463	22/09/2026	NXX9588	A076445052	60411	26/09/2026
NYA1G92	U122919937	74550	21/09/2026	NYI5G71	U123152477	74550	22/09/2026
NYW6523	U123060407	60503	21/09/2026	NZB9H24	U123052607	74550	21/09/2026
OAL6D70	U123143127	74550	22/09/2026	OHY4756	U122875387	74550	21/09/2026
OKF2A66	U122780567	74550	21/09/2026	OKI9C93	U122908277	74550	22/09/2026
OKY9D96	U122891557	74550	21/09/2026	OLF6839	U123055567	74550	21/09/2026
OLO9G86	U123095827	60503	22/09/2026	OLZ9680	U123138507	74550	22/09/2026
OMC2F23	U122890127	60503	21/09/2026	OME4B41	U122665397	74550	20/09/2026
OMM1J69	U123089887	74550	22/09/2026	OMP4A84	U122996507	60503	22/09/2026
ONQ2B03	U123030267	74550	21/09/2026	OOP7C54	A076871663	75870	25/09/2026
OPP0F19	U123134107	74550	22/09/2026	OPV2I68	U123082307	56732	22/09/2026
OQM9A22	A076970327	59910	25/09/2026	OQN4995	U122915317	74550	22/09/2026
ORP8G87	U123187907	74630	23/09/2026	OSI0C51	U122985827	60503	22/09/2026
OTM2J73	A076497036	55412	25/09/2026	OUC4212	U123056447	74630	21/09/2026
OUC4212	U122907177	74550	21/09/2026	OUC4212	U122907617	74550	21/09/2026
OUC4212	U123114967	74630	22/09/2026	OUC4212	U123006397	74550	22/09/2026
OVI2A70	U123065467	60503	21/09/2026	OVP0D18	U122903547	74550	21/09/2026
OWK0I28	A076870977	57030	25/09/2026	OWT4H55	U122899037	60503	21/09/2026
OXA0938	U123128167	74550	22/09/2026	OYI8E01	A073327792	55500	26/09/2026
OYW1D51	U123113107	56732	22/09/2026	OZG0B15	U122805427	74550	20/09/2026
OZI5J86	U122937537	60503	21/09/2026	PAX7D66	A076497370	55500	27/09/2026
PCR5C24	A070147769	65992	25/09/2026	PGN3H95	A076871426	75870	25/09/2026
PHC7E81	U123016307	60503	21/09/2026	PIQ7D19	A073695856	55412	26/09/2026
PJH7D02	A070937549	55090	27/09/2026	PKY9G76	A074103677	70481	26/09/2026
PLD0I77	A073695945	55412	26/09/2026	PLN7A35	U122841177	74550	21/09/2026
PNA2J86	U123197807	74550	23/09/2026	PPJ0J52	A076927766	57030	25/09/2026

PQG5B12	U123079437	60503	21/09/2026	PQU4H79	U123092207	74550	21/09/2026
PRA0D60	A070937468	55500	26/09/2026	PRI4605	U122814777	74630	21/09/2026
PUB7610	U123065247	74550	21/09/2026	PUC0B01	U123165787	74550	22/09/2026
PUE3I46	U122952937	74550	22/09/2026	PUI8E93	U123020037	60503	21/09/2026
PUV6J09	A076927804	57030	25/09/2026	PVR9E18	U123083407	60503	21/09/2026
PVV7159	U123222547	74550	23/09/2026	PVX2816	A070988518	55500	25/09/2026
PVX4F77	U123158637	56732	22/09/2026	PVY9I52	A076928053	57030	25/09/2026
PWF5A06	U122980987	60503	22/09/2026	PWH8B97	A076872414	54521	27/09/2026
PWK0I95	A070250926	55500	25/09/2026	PWM7273	A070190281	51851	26/09/2026
PWO7I97	U123155777	60503	22/09/2026	PWW4046	A073115434	55500	27/09/2026
PXB5F61	A071049353	55680	26/09/2026	PXD6E27	U122984397	74550	22/09/2026
PXF0E06	U123045777	74550	21/09/2026	PXK6I98	A076497400	66102	27/09/2026
PXO7E36	U123004527	74550	22/09/2026	PXO9751	U123021027	60503	21/09/2026
PXP2J11	A076970343	59910	25/09/2026	PXV9I59	U123080317	74550	22/09/2026
PYN2D20	U122861207	74550	21/09/2026	PYQ7101	U122952507	74550	22/09/2026
PYR3115	U123168427	74550	22/09/2026	PYS3241	A072770390	55500	26/09/2026
PYU4818	A076872457	54521	27/09/2026	PZB5D11	A076971439	57030	27/09/2026
PZF2H04	U123085157	60503	21/09/2026	PZG8I74	A074187013	67261	25/09/2026
PZV8B26	A076427038	54521	26/09/2026	PZX1C28	U123024987	74550	21/09/2026
PZX1F98	U122782987	74550	21/09/2026	PZX3D81	U123005297	74550	22/09/2026
PZZ8F98	U122933907	74550	21/09/2026	PZZ8F98	U123051057	74550	21/09/2026
PZZ8F98	U122976367	74550	22/09/2026	PZZ8F98	U122976697	74550	22/09/2026
PZZ8F98	U122977247	74550	22/09/2026	PZZ8F98	U123103197	74550	22/09/2026
QAO2926	U123092747	74550	21/09/2026	QAP1B05	A070913267	55500	26/09/2026
QAV3F87	A076872104	57030	26/09/2026	QBA6D83	U122959867	74550	21/09/2026
QBB3G16	U122926757	60503	22/09/2026	QCU9A06	U123080427	74550	21/09/2026
QDL6F26	U123121347	74550	22/09/2026	QJK7F46	U123157647	74550	23/09/2026
QJP9C91	A076497192	51851	27/09/2026	QJP9C91	A076497206	65992	27/09/2026
QKO4C39	U123006067	74550	22/09/2026	QMQ5I40	U123109467	60503	22/09/2026
QMR1D35	U123174257	74550	22/09/2026	QMV4G44	U123151047	56732	22/09/2026
QMY7H39	A070937662	55500	27/09/2026	QNB0D71	A074086217	51851	25/09/2026
QNF6H74	U123040827	60503	21/09/2026	QNJ9E78	A073133726	55417	26/09/2026
QNK6H18	A076928142	57030	25/09/2026	QNK8839	A075289014	55500	25/09/2026
QNN0E55	U123077017	56732	21/09/2026	QNP5G25	U123047537	74550	21/09/2026
QNV3839	A076162670	55500	27/09/2026	QNX4822	A073369096	51851	25/09/2026
QOE5710	U123053697	74550	21/09/2026	QOF7G44	U123056227	74550	21/09/2026
QOG1F41	U123084057	74550	21/09/2026	QOG9E11	U122913777	74550	22/09/2026
QOH1B63	U122975707	74550	22/09/2026	QOH2C35	U123017617	74550	21/09/2026
QON5G48	U122982857	60503	22/09/2026	QOP9J38	U123376327	74630	23/09/2026
QOV3I50	A070913208	55500	25/09/2026	QOV7D22	A076872155	57030	26/09/2026
QPC0D55	U122967127	74550	21/09/2026	QPD8B82	U122928517	74550	21/09/2026
QPE8J74	U123031807	74630	21/09/2026	QPH7D50	A070250896	55500	25/09/2026
QPI5H66	U123116727	74550	22/09/2026	QPI8G48	U123126627	74550	22/09/2026
QPK2A69	A073695996	55412	26/09/2026	QPK6E14	U122746797	74550	21/09/2026
QPN1G93	U123095387	74550	22/09/2026	QPQ1B53	U122954477	60503	21/09/2026
QPT3D48	U122987587	74550	22/09/2026	QPT6E79	A076872198	59910	27/09/2026
QPU9E94	U123035327	56732	21/09/2026	QPV5H20	U122802907	74630	21/09/2026
QPX8564	U123061287	56732	21/09/2026	QPY2E41	A076970394	59910	25/09/2026
QQK0F79	U123038077	74550	21/09/2026	QQK5C05	A076704520	76331	25/09/2026
QQO1J62	U123026527	74550	21/09/2026	QQO3F79	A075146647	55500	26/09/2026
QQP2G03	U122978017	74550	22/09/2026	QQP9F70	U123164687	74630	23/09/2026
QQR4D39	A072903366	55412	24/09/2026	QQT2F24	A076501130	73662	25/09/2026
QQW6B27	U122926097	74550	21/09/2026	QQX9C83	U122997487	60503	22/09/2026
QQY2I79	A073384931	56650	26/09/2026	QQZ1B93	U122897827	74550	22/09/2026
QSO1I71	U123161717	74550	23/09/2026	QSP0H73	A073369126	76331	25/09/2026
QSP2H10	A073115248	76331	25/09/2026	QSP4I89	A076871558	75870	25/09/2026
QSP8E44	U122950187	74550	22/09/2026	QSQ4I95	U123176787	74550	22/09/2026
QSQ9D36	U123095057	74550	22/09/2026	QSQ9I63	U123116067	60503	22/09/2026
QSR9D70	U122999467	74550	22/09/2026	QSS1E34	U122753067	60503	21/09/2026
QSS8J04	U123075147	74630	21/09/2026	QST1H91	U122894967	74550	21/09/2026
QST4C75	U123200437	56732	23/09/2026	QST6J79	U123002767	74550	22/09/2026
QSU2F99	A076497389	66532	27/09/2026	QSU4D49	U123101327	60503	22/09/2026
QSU9D79	U122955687	60503	22/09/2026	QSV0B22	U122860867	74550	21/09/2026
QSV4F23	A076970858	57030	26/09/2026	QSW0H38	A070170280	55500	27/09/2026
QSW7I43	A070250942	54521	25/09/2026	QSX6G36	U123066017	56732	21/09/2026
QTS0A10	U122944807	74550	22/09/2026	QTV6F85	A076871507	75870	25/09/2026
QTY0G40	A073030382	55500	27/09/2026	QUB7J21	U122976587	60503	22/09/2026
QUB8B46	U122853827	74630	21/09/2026	QUB8B46	U122858777	74550	21/09/2026
QUE0I03	U122897717	74550	22/09/2026	QUG2B06	U123112767	60503	22/09/2026
QUG2B06	U123136417	74550	22/09/2026	QUH0G13	A076408882	54525	27/09/2026
QUH4H32	A076497176	55500	27/09/2026	QUI0F78	U123087137	74550	21/09/2026
QUJ6J41	U122861087	74550	21/09/2026	QUP7J72	U123087797	74550	22/09/2026
QUQ4B05	U123083397	74550	22/09/2026	QUV5A58	U122909157	74550	21/09/2026
QUV7A95	U122943367	74550	21/09/2026	QUW9H50	U122893427	74550	21/09/2026
QVY5B63	A075146604	55500	26/09/2026	QWD2A61	U123196367	74550	23/09/2026
QWG2912	U123177887	74550	23/09/2026	QWT6G44	A076970599	55500	25/09/2026
QWX4H62	U122751207	74550	21/09/2026	QWZ2D16	U122886167	74550	21/09/2026
QWZ9I40	U123056887	60503	21/09/2026	QXA5I25	U123111447	56732	22/09/2026
QXA6E84	A073115191	76332	25/09/2026	QXB7D66	U122768467	74550	21/09/2026
QXE6E97	A074242138	52741	27/09/2026	QXG0A53	U122968777	74630	22/09/2026
QXG5F08	A071049493	55500	26/09/2026	QXI4C82	U123013767	57463	22/09/2026
QXI4444	U123101107	74550	22/09/2026	QXL2E58	U122901017	74550	21/09/2026
QXL8E07	U122812687	74550	21/09/2026	QXN7I51	U123002107	74550	22/09/2026
QXQ4D60	U123112547	60503	22/09/2026	QXQ7J47	A073696046	55412	26/09/2026
QXU0G88	A075886861	55412	25/09/2026	QXX9G72	U122896617	60503	21/09/2026
QXX9G72	U123104297	60503	22/09/2026	QXY3A94	A073115345	55500	27/09/2026
QYT8A71	A076871299	75870	25/09/2026	QZK6J41	U123081087	60503	22/09/2026
RAW8F95	A071049221	55090	26/09/2026	RBK4D99	U122921807	74550	21/09/2026
RBV6F87	U123103417	60503	21/09/2026	RBX1I09	U123135647	74630	23/09/2026
RCD7E44	A076408777	73662	25/09/2026	RDG0I54	U123091317	74550	21/09/2026
RDT5B35	U122853387	74630	21/09/2026	REJ1B38	U122968997	74550	22/09/2026
REM2D99	U122860647	74550	21/09/2026	REQ8C73	U123120577	56732	22/09/2026
RFA5F18	U123073717	60503	21/09/2026	RFC7G56	U123139937	56732	22/09/2026
RFC8H02	U122995837	60503	22/09/2026	RFL5E25	U123208247	74550	23/09/2026
RFM2C07	U122951177	74550	22/09/2026	RFQ1D67	A076870900	57030	25/09/2026
RFS7D90	U123149507	74550	23/09/2026	RFS9G34	U123015197	57463	23/09/2026
RFY9F16	U123064477	74550	21/09/2026	RFZ1A08	U123107157	74550	22/09/2026
RGA0J50	U122957777	74630	21/09/2026	RGB7F18	U123018937	60503	21/09/2026
RGJ1A30	A070937646	55500	27/09/2026	RHA3E38	U123014537	57463	23/09/2026
RHA8I40	U122998257	60503	22/09/2026	RHG9J36	U123104737	74550	21/09/2026
RHJ3G12	A076928045	57030	25/09/2026	RHN1F94	U122920817	74550	21/09/2026
RIZ6G19	A071049396	55500	26/09/2026	RIZ9G32	U123186247	74550	22/09/2026
RJF9F48	U122745257	74550	21/09/2026	RJL2J99	U122978567	74550	22/09/2026
RJL2J99	U122991657	74550	22/09/2026	RJL2J99	U123325067	74550	23/09/2026
RJO1I01	U123159627	60503	23/09/2026	RJP9F57	U122842057	74550	21/09/2026
RKJ6G23	A073695899	55412	26/09/2026	RKN6G18	U123038627	56732	21/09/2026
RLG6D59	U123132567	74550	22/09/2026	RLJ7J00	U122775837	74550	21/09/2026
RLM7A00	U123121677	74550	22/09/2026	RMD7F43	U122848217	74550	21/09/2026
RMJ0G59	U122796737	74550	21/09/2026	RMK1F06	U123110127	74550	22/09/2026
RMK8D83	A076162778	55920	27/09/2026	RMM5J83	U122955027	74550	22/09/2026
RMM6H36	A073115558	55090	27/09/2026	RMR0E44	U123100997	74550	21/09/2026
RMR0E97	A076928533	57030	27/09/2026	RMX4G50	A076871183	57030	25/09/2026
RNA1E22	A076927944	57030	25/09/2026	RNB4A38	U122957557	74550	21/09/2026
RNE6B76	A076870675	57030	25/09/2026	RNF5I83	A073384915	55500	26/09/2026
RNF7F40	U122899477	60503	22/09/2026	RNH5B42	U122889907	60503	21/09/2026
RNK7D07	U122932037	74550	22/09/2026	RNM2A98	U123046547	74550	21/09/2026
RNO5E37	U123126077	60503	22/09/2026	RNQ1G23	A076928193	57030	26/09/2026
RNQ6J77	U123175027	74550	23/09/2026	RNR7H55	A076871930	57030	26/09/2026
RNT0E57	A073115353	55500	27/09/2026	RNU1A33	U122884297	74550	21/09/2026
RPL5E61	U122801907	74550	21/09/2026	RPR1E54	A070169967	58350	25/09/2026
RPX9J99	A070937433	55500	26/09/2026	RQQ6E13	U123170847	74550	22/09/2026
RQV5B96	U122876817	74550	21/09/2026	RRL0C00	A073115450	55500	27/09/2026
RSY9F26	A071049477	55500	26/09/2026	RSY9F26	A073327806	55500	26/09/2026
RSY9F26	A073327970	55500	26/09/2026	RTB6D93	U122986267	74550	22/09/2026
RTI0H08	A075886977	55412	25/09/2026	RTJ9F91	A073030340	55500	27/09/2026
RTK5B55	U123106507	74550	22/09/2026	RTL2J82	A076871574	75870	25/09/2026
RTM9C70	U123081307	60503	22/09/2026	RTM9E76	U123130707	60503	22/09/2026
RTR3E35	A070170310	57380	27/09/2026	RTU9J32	A076970866	57030	26/09/2026
RTY8F60	A073115655	55500	27/09/2026	RTZ0A91	U122899697	74550	22/09/2026
RUA0I55	A076872244	59910	27/09/2026	RUA1E54	A076673780	54522	26/09/2026
RUA8D96	A076927774	57030	25/09/2026	RUD2E98	A071049329	55090	26/09/2026
RUG7C33	U123099897	56732	22/09/2026	RUH8F32	U122963387	74550	22/09/2026
RUJ0I74	U123059747	74550	21/09/2026	RUM4J21	U123039507	74550	21/09/2026
RUN1C43	U122742617	74550	21/09/2026	RUN5B38	U122922797	60503	21/09/2026
RUN6B99	A070913275	55500	26/09/2026	RUP1G28	A076943290	54600	25/09/2026
RUU1J21	A076871531	75870	25/09/2026	RUU3I38	U123177007	74550	22/09/2026
RUV4E89	U122906517	74550	21/09/2026	RUW7J83	A072903269	55412	24/09/2026
RUX2H28	U123121457	56732	22/09/2026	RUY4E97	U122880337	74550	21/09/2026
RVA1C40	U122802017	74630	21/09/2026	RVA3I24	A076927855	57030	25/09/2026
RVB8F40	A076871655	75870	25/09/2026	RVB9H92	U122885507	74550	21/09/2026
RVC2B53	U123064367	60503	22/09/2026	RVC9G41	U123102097	60503	21/09/2026
RVE8C89	U122901127	74550	21/09/2026	RVF5F22	U122954587	60503	21/09/2026
RVG9A41	U123083177	56732	22/09/2026	RVG9I31	U122917307	74550	21/09/2026
RVH0J88	A076871140	57030	25/09/2026	RVJ2A05	U122895187	74630	21/09/2026
RVP4J51	A076971684	55500	27/09/2026	RVQ4E98	A075092350	55500	27/09/2026
RVR6H13	U123021467	74550	21/09/2026	RVR7G99	A073246881	55250	25/09/2026
RVR9F56	A073327938	55500	26/09/2026	RVS3E17	A076971528	57030	27/09/2026
RVU5H87	A076971005	57030	26/09/2026	RVX0G19	U123108477	74550	21/09/2026
RVY2B50	U123136207	74630	23/09/2026	RVY4B07	U122817197	74550	21/09/2026
RVY4I23	A076970718	57030	26/09/2026	RVZ5C53	A076872341	59910	27/09/2026
RWO2F00	U122934787	74550	21/09/2026	RXZ3B83	U122883857	74550	21/09/2026
SAJ0J02	U122927197	74550	22/09/2026	SBX4A05	A073327849	55500	26/09/2026
SCD7A48	U122936657	74550	22/09/2026	SCN7J35	U122784197	74550	21/09/2026
SCS0E87	U122990887	74550	22/09/2026	SDG2B08	U122997597	74630	22/09/2026
SDQ3G32	A076928410	57030	26/09/2026	SDR2J50	U122909607	74550	21/09/2026
SDV2G41	A076870993	57030	25/09/2026	SDX2E00	U122883637	74550	21/09/2026
SDY6A00	U123064587	74550	21/09/2026	SEC9I70	A076928258	57030	26/09/2026
SES1H30	U122884737	74550	21/09/2026	SFK4E81	U123023117	74550	21/09/2026
SFS8B04	U122804877	74550	21/09/2026	SGZ4A72	U123078887	60503	21/09/2026
SHD8G45	A074202365	54521	27/09/2026	SHG9G32	A070988542	55500	25/09/2026
SHH0I05	U123092967	74550	22/09/2026	SHH5G38	A071381056	55500	27/09/2026

SHI9E34	U123038407	74550	21/09/2026
SHK1A41	U123132017	56732	22/09/2026
SHR2J16	U122841397	74550	21/09/2026
SIA9B96	U123067337	56732	22/09/2026
SIC6A15	U122863067	74550	21/09/2026
SIF3D45	A072770404	76251	26/09/2026
SIL0A93	U123149397	74550	23/09/2026
SIN0A08	A075092253	55500	26/09/2026
SIO2H59	A076970831	57030	26/09/2026
SIS1F41	U123068327	74550	21/09/2026
SIU0I03	A076871485	75870	25/09/2026
SJE3F96	A076497540	76331	27/09/2026
SLW7D12	A071049302	55500	26/09/2026
SNI5C40	U122955137	74550	22/09/2026
SPL4A52	A076871990	57030	26/09/2026
SQO9E68	U123109027	74550	22/09/2026
SRG0F84	U123136197	60503	22/09/2026
SSA8A71	U123007607	74550	22/09/2026
SSR1C01	A076970424	59910	25/09/2026
SSX0G42	U122908607	74550	21/09/2026
SSY6A00	U123152367	60503	23/09/2026
SSZ1C63	U123217267	60503	23/09/2026
STB6C60	A076927677	57030	25/09/2026
STC0F42	U122804327	74550	21/09/2026
STE9I21	U122748777	74550	21/09/2026
STH8F11	U123059637	60503	21/09/2026
STJ6A79	A073838819	55500	26/09/2026
STM3B65	U123299767	74550	23/09/2026
STN6I99	U122810707	74550	21/09/2026
STP1G91	U122944027	74550	21/09/2026
STQ7A65	U123046107	74550	21/09/2026
STS2C17	U123136857	74550	22/09/2026
STU7C51	U123020807	74550	21/09/2026
STV6E41	U122920487	74550	22/09/2026
STV7I70	A076872139	57030	26/09/2026
STW9F68	U123004417	74550	22/09/2026
STX8A84	A076928568	57030	27/09/2026
STZ2F64	U122916307	74550	21/09/2026
STZ6I88	A076704562	76331	25/09/2026
SUB5B31	A076673721	55500	26/09/2026
SUB9A62	U123083947	74550	21/09/2026
SUC4G87	U123092087	74550	21/09/2026
SUD5I68	A073327822	55500	26/09/2026
SUE4F13	A076162697	55500	27/09/2026
SUH5C73	A073115531	54870	27/09/2026
SUI6I13	A076870942	57030	25/09/2026
SUJ6A71	U122920377	74550	21/09/2026
SUL9G76	U123143787	74550	23/09/2026
SUP1B76	U122903007	74550	21/09/2026
SUP3I31	A070034409	60501	27/09/2026
SUQ2A39	U123350477	60503	23/09/2026
SUS7I39	A076971048	57030	26/09/2026
SUS9H26	U123226507	74550	23/09/2026
SUT6E97	A070170256	55500	27/09/2026
SUU4H04	U122928847	74550	21/09/2026
SUU9E92	A073838703	76252	25/09/2026
SUV8D25	A075048580	55680	27/09/2026
SVA0H77	A073327814	55500	26/09/2026
SVA6H13	U123153137	60503	22/09/2026
SVB4F46	A074187137	66020	27/09/2026
SVD2D60	U123096377	60503	22/09/2026
SVE2A79	A076928134	57030	25/09/2026
SVE8G48	A074187307	54521	27/09/2026
SVF9E60	A076872236	59910	27/09/2026
SVH9D86	U122936877	74550	21/09/2026
SVI4I95	U123131247	74550	22/09/2026
SVK7D30	A076871027	57030	25/09/2026
SVL5J02	U123092197	74550	22/09/2026
SVO1B64	U123099127	56732	22/09/2026
SVP0D40	U122918287	60503	21/09/2026
SVP2J00	A070250837	54522	25/09/2026
SVP7F02	A076871337	75870	25/09/2026
SVQ8A29	U122973397	74550	22/09/2026
SVS2H36	A076871159	57030	25/09/2026
SVS4J16	U122807517	74550	21/09/2026
SVT9C58	U122977687	74630	22/09/2026
SVU7A75	A076871345	75870	25/09/2026
SVW1H86	A076870950	57030	25/09/2026
SVZ3C14	A076971080	57030	26/09/2026
SVZ9A59	U123166337	60503	23/09/2026
SWB1I33	U123039947	74550	21/09/2026
SWB5I13	U123210447	60503	23/09/2026
SWC8B13	A076927847	57030	25/09/2026
SWD7H02	U123362137	74550	23/09/2026
SWG9J74	A073327911	55500	26/09/2026
SWH0B60	A076928436	57030	26/09/2026
SWH6F73	A074969208	54600	27/09/2026
SWI5D23	U122966137	74550	21/09/2026
SWI8I09	U122827537	74630	21/09/2026
SWK1C24	U122804987	74550	21/09/2026
SWK3J60	A076970777	57030	26/09/2026
SWO8B47	A076871396	75870	25/09/2026
SWP9J47	U122919827	74550	22/09/2026
SWR5J34	U123026747	74550	21/09/2026
SWT7A26	U122946667	74550	21/09/2026
SWU1H11	U123052927	74550	21/09/2026
SWU1H11	U123071407	74550	22/09/2026
SWV4C17	A073384958	55920	26/09/2026
SWV9A66	A075886942	55412	25/09/2026
SWW0H45	A073369142	60501	25/09/2026
SWX0J92	U123064807	74550	22/09/2026
SWX6E75	U123196257	74550	23/09/2026
SWY7I61	A074969186	55500	26/09/2026
SWZ9H80	U123307247	74550	23/09/2026
SYA2I76	A073115540	55090	27/09/2026
SYI5G21	U123033237	56732	21/09/2026
SYR3I59	A076928363	57030	26/09/2026
SYS6G66	A076927863	57030	25/09/2026
SYW0E55	U123178987	74550	23/09/2026
SYX0H22	A075288980	60501	25/09/2026
TAP8E55	U123153797	74550	23/09/2026
TBI9C57	A076971129	57030	26/09/2026
TBL3D03	U122989567	74550	22/09/2026
TBM0E58	U122918507	74550	21/09/2026
TBM2D83	U122903437	74550	21/09/2026
TBO6H69	U123172277	74550	22/09/2026
TBS7G40	A073384974	55680	26/09/2026
TCA5A19	U122932697	74550	22/09/2026
TCB5J13	A076870853	57030	25/09/2026
TCD4I46	U122930497	74550	21/09/2026
TCF0F62	A076971366	57380	27/09/2026
TCF8A05	U122869777	74550	21/09/2026
TCH4F38	U123052047	74550	21/09/2026
TCH4F38	U123050397	74550	21/09/2026
TCJ2A89	U123076467	74550	21/09/2026
TCN1C67	A076871647	75870	25/09/2026
TCQ7J56	U122801797	74550	21/09/2026
TCV9D29	A076970840	57030	26/09/2026
TDE6F90	U122965807	74550	22/09/2026
TDH2A67	A076872023	57030	26/09/2026
TDH7E01	U123055237	74550	21/09/2026
TDI3F14	A076870845	57030	25/09/2026
TDJ7A37	U122753837	60503	21/09/2026
TDP4A09	A073115639	55500	27/09/2026
TDV4B11	U123174147	74630	22/09/2026
TDZ0J24	U122974507	74630	22/09/2026
TDZ2E43	A073115574	55500	27/09/2026
TEC7G86	A070937409	55500	26/09/2026
TEG5B50	U122888257	74550	21/09/2026
TEK1D95	U122915537	74550	22/09/2026
TEK2H65	U123047207	74550	21/09/2026
TEP7B66	U122897507	74550	21/09/2026
TEQ2B48	U123135427	60503	22/09/2026
TEQ2I18	U122920707	74550	21/09/2026
TES3E88	U122902557	60503	22/09/2026
TEZ4D18	U123017287	74550	21/09/2026
TFC8J36	U123103747	60503	22/09/2026
TFM2H36	U123127947	60503	22/09/2026
TFX0B74	A075092288	55090	27/09/2026
TGS7F65	U123149727	74550	23/09/2026
TIS2G73	U122976037	74550	22/09/2026
TIT2J89	A073115310	60501	27/09/2026
TIT9D47	U123105067	74550	22/09/2026
TIU4C05	A076927960	57030	25/09/2026
TIV8J17	A076162832	55500	27/09/2026
TIW0B09	U122873307	74550	21/09/2026
TIX4D02	U123062167	74550	21/09/2026
TIY2A55	U123156877	74550	23/09/2026
TIY9I44	A070250853	54521	25/09/2026
TIZ9E54	A076872287	59910	27/09/2026
TJA7D60	U122806857	60503	21/09/2026
SHK0E34	U123047757	74550	21/09/2026
SHN7G87	U123053587	74630	21/09/2026
SHS0B31	U122991877	74550	22/09/2026
SIB8G85	U123044127	74630	21/09/2026
SIE6B13	A071049469	55500	26/09/2026
SIG6F07	A076970815	57030	26/09/2026
SIM9B66	A076970459	59910	25/09/2026
SIN6G73	A073968330	55090	26/09/2026
SIR2I07	A076162743	55500	27/09/2026
SIU0C18	A076901023	55920	26/09/2026
SIX5H95	U123162047	74550	22/09/2026
SJH3B13	A073907640	60501	27/09/2026
SMO5B55	U122905637	74550	21/09/2026
SPL4A52	U123007057	74550	22/09/2026
SPO3F48	A076927693	57030	25/09/2026
SQW0H83	U122911137	74550	22/09/2026
SRH5F19	U122953047	74550	21/09/2026
SSG6G95	A076427046	57200	26/09/2026
SSV3H66	U123036537	74550	21/09/2026
SSX1F32	U122977137	74550	22/09/2026
SSZ0J17	A076531676	60501	27/09/2026
SSZ2I81	U122839197	74550	21/09/2026
STB6G33	U123054907	74550	21/09/2026
STD2J60	A074186963	66532	25/09/2026
STG2F45	U123079767	74550	21/09/2026
STJ1B77	U122810817	74550	21/09/2026
STM1D69	U122914877	74550	21/09/2026
STN1F64	A076970548	60501	25/09/2026
STO5G89	A076927740	57030	25/09/2026
STQ4G49	U123035217	74550	21/09/2026
STR4D35	A072668405	76331	25/09/2026
STS7H93	U123219247	60503	23/09/2026
STU8F80	U123075707	74550	22/09/2026
STV7G49	A076497214	66532	27/09/2026
STW2F25	U123113867	74550	21/09/2026
STX0F46	U123027077	74550	21/09/2026
STY6F88	U123019047	56732	21/09/2026
STZ4F60	U123002327	74630	22/09/2026
SUA0J65	A076870748	57030	25/09/2026
SUB5H86	U123104957	60503	21/09/2026
SUC1G35	U123101767	74550	22/09/2026
SUD3A13	U123048307	74550	21/09/2026
SUE1H52	U122896287	60503	22/09/2026
SUH2G68	U122888707	74550	21/09/2026
SUI2B99	A070169975	60501	26/09/2026
SUJ0D83	A076927707	57030	25/09/2026
SUJ8F34	U123084387	74550	21/09/2026
SUN8F51	U123126187	60503	22/09/2026
SUP1H27	U122800367	74550	21/09/2026
SUP8C32	U123068437	74550	22/09/2026
SUS2F27	U123145877	60503	23/09/2026
SUS9H26	U122843597	74630	21/09/2026
SUT6A98	U123136967	74550	22/09/2026
SUU1G08	A076673802	54522	26/09/2026
SUU7G91	U123052267	74550	21/09/2026
SUV0E17	A073696151	55412	26/09/2026
SUZ9E16	U122982967	74550	22/09/2026
SVA5G73	A073115612	55500	27/09/2026
SVB4F46	A074187129	54521	27/09/2026
SVB4F46	A074187145	66532	27/09/2026
SVD8H99	A076928061	57030	25/09/2026
SVE5D19	U122746137	74630	21/09/2026
SVF1G45	A076928703	57030	27/09/2026
SVG7H58	A076927669	57030	25/09/2026
SVI2D51	A076971536	57030	27/09/2026
SVJ2E21	A076928649	57030	27/09/2026
SVL2F97	A074142575	66532	25/09/2026
SVL7A03	U122831937	74550	21/09/2026
SVO1H23	U122911687	74550	21/09/2026
SVP1G78	A073327830	55500	26/09/2026
SVP5H25	U123049307	74550	21/09/2026
SVQ4D99	U123106387	60503	22/09/2026
SVS2H36	A072903242	55412	24/09/2026
SVS4I46	U123014647	57463	23/09/2026
SVS9C94	U122985607	74550	22/09/2026
SVU3G02	A074802338	66532	25/09/2026
SVV5J59	A070147874	54526	27/09/2026
SVY4G04	U123057107	74550	21/09/2026
SVZ6C90	U123109357	74550	21/09/2026
SWA7J06	A076497028	55412	25/09/2026
SWB3A86	U122920157	74550	21/09/2026
SWC5I61	A076445060	54600	26/09/2026
SWC9F29	U122903987	74550	22/09/2026
SWF2I20	U123207807	74550	23/09/2026
SWH0A07	A076496986	55412	25/09/2026
SWH1G79	A076870934	57030	25/09/2026
SWH8E06	U122998037	74550	22/09/2026
SWI5G35	U123130257	74550	22/09/2026
SWK0G72	U123100667	74550	22/09/2026
SWK3B86	U123060307	74550	21/09/2026
SWN2C04	U122884307	74550	21/09/2026
SWP5J76	U122751967	60503	21/09/2026
SWR4F16	A076871132	57030	25/09/2026
SWT3C15	U123076577	56732	21/09/2026
SWT8H14	U122954707	74550	22/09/2026
SWU1H11	U122921707	74550	22/09/2026
SWU4H32	A076928240	57030	26/09/2026
SWV6B68	U122996937	74550	22/09/2026
SWW0F09	U123002007	74550	22/09/2026
SWW8I19	A070937573	55500	27/09/2026
SWX3D29	U123002877	74550	22/09/2026
SWY3A84	U123059307	74710	21/09/2026
SWZ1E20	A076871566	75870	25/09/2026
SXS2J89	U123169207	74550	23/09/2026
SYG3D21	A076673713	54521	26/09/2026
SYL1A29	A072668421	54521	25/09/2026
SYR4E54	A076928614	57030	27/09/2026
SYU9H31	A075092342	55090	27/09/2026
SYW6A96	U122988247	74550	22/09/2026
TAM7F32	A076162646	55500	27/09/2026
TAX2I86	U123093407	74550	21/09/2026
TBJ3I37	A076971587	57030	27/09/2026
TBL9G03	A076927901	57030	25/09/2026
TBM0E62	U123021907	74550	21/09/2026
TBO2G74	A071049426	55500	26/09/2026
TBS4H95	A070034379	76332	25/09/2026
TBS7G80	U123122007	60503	22/09/2026
TCA7H24	U122931047	74550	22/09/2026
TCC7B01	U122785187	74550	21/09/2026
TCE7F63	U123187457	60503	23/09/2026
TCF3I40	U123004197	74550	22/09/2026
TCH2D62	U122806197	74550	21/09/2026
TCH4F38	U123052597	74550	21/09/2026
TCH6D86	U122943707	74630	22/09/2026
TCK4G84	U122960857	74550	21/09/2026
TCP9F23	A076970483	59910	25/09/2026
TCS9A03	A076971307	57380	27/09/2026
TCY1G02	U122961297	74630	21/09/2026
TDF1H50	U123100227	60503	22/09/2026
TDH6G31	U122946887	74550	21/09/2026
TDI1C99	U123025207	74550	21/09/2026
TDI8I02	A076970467	59910	25/09/2026
TDP3H05	U122806747	74550	21/09/2026
TDV2J09	A076970645	55500	25/09/2026
TDX8C05	A073115590	55500	27/09/2026
TDZ0J24	U122990667	60503	22/09/2026
TEB9J32	U123027297	74550	21/09/2026
TEE5C70	U123126957	60503	22/09/2026
TEK0J16	A076162859	55500	27/09/2026
TEK1H01	U122881217	74550	21/09/2026
TEP7A17	U123033347	56732	21/09/2026
TEQ2B48	U122983077	74550	22/09/2026
TEQ2F43	A075146612	55500	26/09/2026
TER4F46	A076497060	55412	25/09/2026
TEX4G20	U122876047	60503	21/09/2026
TFA3B57	U123385127	74550	23/09/2026
TFM2H36	U123127067	60503	22/09/2026
TFM7C37	U122651317	60503	20/09/2026
TGM8E05	U123208027	60503	23/09/2026
TIQ2C44	U123228817	74550	23/09/2026
TIT0A64	U122754167	74550	21/09/2026
TIT7J17	U122851407	74550	21/09/2026
TIU0J33	U123095507	60503	22/09/2026
TIV2H00	U123079327	74550	22/09/2026
TIV9H48	U123058097	74550	21/09/2026
TIX1A80	U123001007	74630	22/09/2026
TIY1I19	A074603548	60501	16/09/2026
TIY8E22	U122938087	74550	22/09/2026
TIZ3C58	U123171507	60503	23/09/2026
TJA3I43	A071381072	55413	27/09/2026
TJC5E38	U122885177	74550	21/09/2026
TJD1A08	U123092527	60503	22/09/2026
TJD2G57	A076971706	55500	27/09/2026
TJE1I38	U123178217	74550	22/09/2026
TJF0C45	A073838827	55500	26/09/2026
TJF7I73	A073696003	55412	26/09/2026
TJG3E59	U123067007	74550	21/09/2026
TJG9E60	A076970726	57030	26/09/2026
TJH1H99	U122908937	74550	21/09/2026
TJK1A46	U123228607	74550	23/09/2026
TJN0J11	U123039837	74550	21/09/2026
TJO9E87	A076673810	54522	26/09/2026
TJQ7C75	U122844477	74550	21/09/2026
TJS0E27	U123108367	74550	22/09/2026
TJT2E57	A076928622	57030	27/09/2026
TJU2J64	A076971455	57030	27/09/2026
TJW6B10	U123018167	74550	21/09/2026
TJW7G32	U123045227	74550	21/09/2026
TJY7H81	A074664342	70561	26/09/2026
TJZ8E44	U122947547	74550	22/09/2026
TKB8I59	U123044237	56732	21/09/2026
TKC8B19	U123083617	60503	22/09/2026
TKD6D31	U122870437	74550	21/09/2026
TKF1J53	U122887047	74550	21/09/2026
TKG0C16	U123054137	74550	21/09/2026
TKH7J34	U122952607	74550	22/09/2026
TKJ2G94	U122853057	74550	21/09/2026
TKL1D10	U123092857	60503	22/09/2026
TKM4E16	U123119367	56732	22/09/2026
TKM9A66	U122986707	74550	22/09/2026
TKO8F22	U123129927	74550	22/09/2026
TKP1C72	U122904097	74550	21/09/2026
TKR1C55	A073327962	55500	26/09/2026
TKS3A39	A076928282	57030	26/09/2026
TKU2D48	U123081967	60503	21/09/2026
TKU5J89	A076870594	57030	25/09/2026
TKW2J34	U123060627	60503	21/09/2026
TKX8C17	A076408840	54525	27/09/2026
TKZ4H62	U123115307	74550	21/09/2026
TLC3F74	U123222657	74550	23/09/2026
TLC9A97	A076970637	55500	25/09/2026
TLE4J99	A076870810	57030	25/09/2026
TLF0E94	U123157097	60503	22/09/2026
TLG6H10	U123353227	60503	23/09/2026
TLH2I74	A075886934	55412	25/09/2026
TLI1I55	U123140377	74550	22/09/2026
TLJ0F15	A076971161	57380	27/09/2026
TLJ9F52	U122837437	74550	21/09/2026
TLL8H87	A070937689	55680	27/09/2026
TLM8F96	U123024877	74550	21/09/2026
TLM9B78	U123116287	60503	22/09/2026
TLN9G15	A073133653	60501	25/09/2026
TLO0G65	U123077457	56732	22/09/2026
TLP8A65	U123047867	74550	21/09/2026
TLR0J71	U123031697	74630	21/09/2026
TLR8H25	U122866807	60503	21/09/2026
TLT6B83	U122866477	74550	21/09/2026
TLV4G45	U122869447	74550	21/09/2026
TLX0I10	A076162727	55500	27/09/2026
TLZ3D20	U122899807	74550	21/09/2026
TMA6G11	U123159407	74550	23/09/2026
TMD2H95	U122905207	74550	21/09/2026
TME2G94	A076970416	59910	25/09/2026
TMF8C53	U122929507	74550	22/09/2026
TMG4A48	U123110907	74630	22/09/2026
TMH0G60	A074122345	54527	26/09/2026
TMH8G47	U123190097	74550	23/09/2026
TMI1D46	A076427070	60681	27/09/2026
TMJ9I79	U123095607	74550	22/09/2026
TQE5J92	U122981537	74550	22/09/2026
TTN5F74	U122900247	74550	21/09/2026
TUQ5C99	U123108697	74550	22/09/2026
TWY6B05	U122863947	74550	21/09/2026
TWZ7I92	U123127617	74550	22/09/2026
TXA5F76	U123062717	60503	21/09/2026
TXC4C72	U123039617	74630	21/09/2026
TXD2C16	A073327784	55500	26/09/2026
TXG8D67	U122877917	74550	21/09/2026
TXJ0H18	U122981647	74550	22/09/2026
TXJ7B67	A076927758	57030	25/09/2026
TXK7G05	A070913194	55500	25/09/2026
TXM7F30	U122966907	74550	22/09/2026
TXN3C95	U122972407	74630	22/09/2026
TXN5B19	U123051607	74550	21/09/2026
TXP2J58	A075092300	55500	27/09/2026
TXR2A67	A070170124	55090	26/09/2026
TXT4G91	U123071307	74550	21/09/2026
TXU0A33	U122897277	74550	21/09/2026
TXU9I26	U122742067	74550	21/09/2026
TXV4F00	U123046767	74550	21/09/2026
TXV9G50	A076927987	57030	25/09/2026
TXX1C02	A076971633	55500	27/09/2026
TXX7C03	U122974937	74550	22/09/2026
TXX9B36	A073696208	55412	26/09/2026
TXX9D30	A074644910	51851	26/09/2026
TXY6F86	U123043807	60503	21/09/2026
TXZ1A50	U123119587	56732	22/09/2026
TXZ4B81	U122970317	74550	21/09/2026
TYB7G08	A074702155	55250	25/09/2026
TYC6C57	U123125857	74550	22/09/2026
TYF5H83	U123071627	56732	22/09/2026
TYG1D91	A076162875	55500	27/09/2026
TYI7F64	U122967897	74550	21/09/2026
TYN6A92	A076971226	59910	27/09/2026
TYS0F55	A074187161	54521	27/09/2026
TYS1E49	U122906307	74550	21/09/2026
TYU9E78	A073230993	60501	28/09/2026
TYV5B61	A076928550	57030	27/09/2026
TYW8G34	U122898707	74550	22/09/2026
TYW9E03	U122847117	74550	21/09/2026
TYX8H96	U122978127	74550	22/09/2026
TYY1H78	U122996387	60503	22/09/2026
TYY2C92	U122924227	74550	21/09/2026
TYY2D60	U123125967	60503	22/09/2026
TZB2H27	U123089557	74630	22/09/2026
TZC9G71	A076872317	59910	27/09/2026
TZD1G12	U123047427	74550	21/09/2026
TZF3B86	U122951287	56732	22/09/2026
TZH5J52	U123081747	74550	21/09/2026
TZH8E96	U123142357	74550	23/09/2026
TZI1D81	U123005307	74550	22/09/2026
TZJ7G66	U123018057	74550	21/09/2026
TZJ7I27	U123028727	74550	21/09/2026
TZK6D27	U122881107	74550	21/09/2026
TZL3D95	A076928223	57030	26/09/2026
TZM0C62	U122842167	74550	21/09/2026
TZP0B70	U122882207	74630	21/09/2026
TZQ0E74	U122945567	74550	21/09/2026
TZQ6G78	U122832047	74550	21/09/2026
TZR1E50	U122833367	74550	21/09/2026
TZR9B98	U122788157	74550	21/09/2026
TZV1C84	A076196273	75790	25/09/2026
TZV6A85	U122905967	74550	22/09/2026
TZW4E06	A073115175	76331	25/09/2026
TZX0F32	U123102757	74550	22/09/2026
TZX2I96	U122957447	74550	22/09/2026
TZY9G81	U122928307	74550	22/09/2026
TZZ6H46	U122939737	74550	22/09/2026
UAC3G33	U122831717	74550	21/09/2026
UAD1E49	U123120247	60503	22/09/2026
UAG6B01	U122913997	74550	22/09/2026
UAI2B69	A073838738	76331	26/09/2026
UAS8J40	A076870829	57030	25/09/2026
UAW4D36	A070913224	55500	25/09/2026
UAY2J86	U123169527	74550	22/09/2026
UAZ0G58	U123000457	74550	22/09/2026
UAZ0H80	A076497800	51851	27/09/2026
UAZ4H25	U123070527	74550	22/09/2026
UBA4G36	U123082407	74550	22/09/2026
UBB1B34	U122838977	74550	21/09/2026
UBE2J60	U122896407	74550	22/09/2026
UBF4C03	U123028177	74550	21/09/2026
UBG5H81	U122809167	74630	21/09/2026
UBI1G45	U123081527	74550	22/09/2026
UBJ7A14	A075092261	60501	26/09/2026
UBO8C35	U123106827	56732	22/09/2026
UBQ3B76	A076928541	57030	27/09/2026
UBW4I53	A075092229	55500	26/09/2026
UBX7G69	U122819947	74550	21/09/2026
UCD5G69	U123202637	74630	23/09/2026
UCD8J64	U123187237	74550	22/09/2026
UCE1I36	U123214957	60503	23/09/2026
TJD1B06	A074202292	66532	27/09/2026
TJE1F71	A072903277	55412	24/09/2026
TJE4A76	U122888147	74550	21/09/2026
TJF1E61	U123063597	74550	21/09/2026
TJG1H03	U123029717	56732	21/09/2026
TJG8I56	U122985057	74550	22/09/2026
TJG9E60	A076704597	57030	26/09/2026
TJH8E81	U123107267	74550	22/09/2026
TJL8H25	A070147882	54526	27/09/2026
TJN6C80	U123154127	60503	22/09/2026
TJP4A54	A073327873	55500	26/09/2026
TJQ9E18	A076971315	57380	27/09/2026
TJS5F77	A075886870	55412	25/09/2026
TJT6F55	A076870802	57030	25/09/2026
TJV1H40	U123131687	60503	22/09/2026
TJW7D75	U122913337	74550	21/09/2026
TJX9D87	U123327267	60503	23/09/2026
TJY8J25	U123131467	74550	22/09/2026
TKB0I25	U123120027	74550	22/09/2026
TKC7D00	U123024767	74550	21/09/2026
TKC9B84	U123041597	74550	21/09/2026
TKF1D73	U123115737	74550	22/09/2026
TKF1J93	A074441033	55500	26/09/2026
TKH7H89	A076970580	55500	25/09/2026
TKJ2E64	U122842497	74550	21/09/2026
TKL0C48	U123141037	60503	23/09/2026
TKL2B87	U123110017	74550	22/09/2026
TKM5I44	U123156547	74550	23/09/2026
TKO3B11	U122992647	74550	22/09/2026
TKP0B29	A070937379	55920	26/09/2026
TKP5D30	U123044567	74550	21/09/2026
TKR7H45	U122753727	74550	21/09/2026
TKS7J25	U123000237	74630	22/09/2026
TKU2E95	A070937611	55090	27/09/2026
TKW1I44	U122912787	74550	21/09/2026
TKW3E04	A076970572	55500	25/09/2026
TKY1A46	U123124757	74550	22/09/2026
TLA5D93	A076408831	54525	27/09/2026
TLC5J07	U123122777	56732	22/09/2026
TLE4H40	A076971064	57030	26/09/2026
TLE7E73	A076162735	55500	27/09/2026
TLF2J65	U122224297	74550	18/09/2026
TLG7E73	A076970661	55500	25/09/2026
TLH8A23	A073327954	55500	26/09/2026
TLI2H46	U122937867	74550	21/09/2026
TLJ6H73	A076673772	60501	26/09/2026
TLL1F09	U123154347	74550	23/09/2026
TLM6B58	A073385016	55500	26/09/2026
TLM8G72	U123311537	74550	23/09/2026
TLN9G15	U123123767	60503	22/09/2026
TLO0A88	U122897607	74550	22/09/2026
TLO7A43	A076927898	57030	25/09/2026
TLQ2E08	A075048564	55680	27/09/2026
TLR1A53	A074186955	66532	25/09/2026
TLT3J31	A070190265	51851	26/09/2026
TLU5C48	U122883417	74630	21/09/2026
TLW6E22	U122991987	74550	22/09/2026
TLZ0H86	U122959097	74550	21/09/2026
TMA6E12	U123049847	56732	21/09/2026
TMB0H30	A076928428	57030	26/09/2026
TMD9I74	U122868787	74550	21/09/2026
TME6H67	U122958217	74550	21/09/2026
TMG4A48	U123110897	74550	22/09/2026
TMG9H15	A073793149	54521	27/09/2026
TMH1B74	U123098467	60503	22/09/2026
TMH9G65	U123014977	57463	23/09/2026
TMJ3G33	U122988807	74550	22/09/2026
TON3J21	A076970971	57030	26/09/2026
TRE1J76	A076162948	55500	27/09/2026
TTT8B99	U123145327	56732	22/09/2026
TVD7E14	U123146427	60503	23/09/2026
TWY7C96	U123090437	74550	21/09/2026
TWZ9G70	U122947107	74550	21/09/2026
TXB6F48	A073030358	55500	27/09/2026
TXC5F00	A071049485	55500	26/09/2026
TXE0E50	U123157207	56732	22/09/2026
TXI6A45	A076970874	57030	26/09/2026
TXJ6I30	U123034557	74550	21/09/2026
TXK3A13	U122918067	74550	22/09/2026
TXL4I40	U122966027	74550	22/09/2026
TXN1B91	U122991107	74550	22/09/2026
TXN5B19	U122942157	74550	21/09/2026
TXO5F55	U122896177	74550	21/09/2026
TXQ7I65	U122868457	74550	21/09/2026
TXT3E13	U123088907	74630	21/09/2026
TXT5E40	U122848987	74550	21/09/2026
TXU0E04	U122929177	74550	21/09/2026
TXV1E30	U122880557	74550	21/09/2026
TXV8F29	U123119257	56732	22/09/2026
TXW7F82	U123121017	74550	22/09/2026
TXX6F02	U123020697	74550	21/09/2026
TXX8E36	A076427054	54521	27/09/2026
TXX9D30	A074644902	60501	26/09/2026
TXY6E80	A076928630	57030	27/09/2026
TXY9A54	U122887377	74550	21/09/2026
TXZ4B81	U122965587	74630	21/09/2026
TXZ5C06	A076162611	55500	27/09/2026
TYC6C57	U122969007	74550	22/09/2026
TYF4F82	U123040507	74550	21/09/2026
TYG1D76	A073115302	60501	27/09/2026
TYH9E68	U122915207	74550	21/09/2026
TYJ2G27	U123018387	74550	21/09/2026
TYQ5C80	A073384990	55680	26/09/2026
TYS0F66	U123078447	74550	21/09/2026
TYS8C01	U122977357	74550	22/09/2026
TYU9H22	A076872325	59910	27/09/2026
TYV7H39	U123067117	74550	22/09/2026
TYW8G90	A070937603	55500	27/09/2026
TYX0C64	U123002987	74550	22/09/2026
TYY0B85	U123118267	74630	22/09/2026
TYY1I85	U123103087	74550	22/09/2026
TYY2D60	U123123547	56732	22/09/2026
TZA9D13	U122865817	74550	21/09/2026
TZC6B63	U123156987	60503	22/09/2026
TZC9G71	A076872309	54521	27/09/2026
TZE3H30	U123096157	74550	21/09/2026
TZF8D70	U122891337	60503	21/09/2026
TZH6I94	U122925877	74550	22/09/2026
TZH9I27	U122831507	74550	21/09/2026
TZJ6E70	U122884077	74550	21/09/2026
TZJ7I27	U123023667	74550	21/09/2026
TZK2D56	A076162905	55500	27/09/2026
TZL3B23	U122878807	74550	21/09/2026
TZL7I10	A073696097	55412	26/09/2026
TZO6G76	U122854597	74630	21/09/2026
TZP3E71	A076872058	57030	26/09/2026
TZQ3C58	U122906407	60503	22/09/2026
TZQ6I86	U123138177	74550	22/09/2026
TZR4I24	U122833917	74550	21/09/2026
TZS0J09	A076497052	55412	25/09/2026
TZV5A54	U122859437	74550	21/09/2026
TZW2E79	U122973407	74550	22/09/2026
TZW6I83	U122890677	74550	21/09/2026
TZX1A51	U123042037	74550	21/09/2026
TZY9G49	A076162840	55500	27/09/2026
TZZ5I70	U123045667	56732	21/09/2026
UAB6F54	U122984947	74550	22/09/2026
UAC9I01	A076970980	57030	26/09/2026
UAG1D34	A070937751	55920	27/09/2026
UAH5E95	A071049388	55500	26/09/2026
UAS5G70	U123042257	74550	21/09/2026
UAV6D80	A076927995	57030	25/09/2026
UAX8D13	U122969217	74550	22/09/2026
UAY5F49	A076872180	59910	27/09/2026
UAZ0G58	A076970785	57030	26/09/2026
UAZ4A30	U123173927	74550	23/09/2026
UBA2J54	A073115426	54870	27/09/2026
UBA8F01	U122964047	60503	22/09/2026
UBC8C18	U123102317	60503	22/09/2026
UBE7E52	A071203999	60501	26/09/2026
UBG2J04	U122967347	74550	21/09/2026
UBG9C80	U122996057	74550	22/09/2026
UBJ6C05	A073695864	55412	26/09/2026
UBN2J57	U123126307	60503	22/09/2026
UBQ2G46	U123001557	74550	22/09/2026
UBW4C65	U122949857	74550	21/09/2026
UBX2C49	U122983847	60503	22/09/2026
UCB1B75	U123132897	56732	22/09/2026
UCD8J64	U122995617	74550	22/09/2026
UCE1I36	U123125747	60503	22/09/2026
UCE8B36	U122927967	74550	22/09/2026

UCG0E27	U122917407	74550	21/09/2026	UCG4J97	U123184817	74550	22/09/2026
UCG6D46	A074624375	73400	26/09/2026	UCI3B13	U123027847	74630	21/09/2026
UCI5A79	U122964927	74550	22/09/2026	UCK6C81	A076927782	57030	25/09/2026
UCK6H44	U123303397	60503	23/09/2026	UCL2G41	U123138617	74550	22/09/2026
UCO4G77	A076871825	75870	26/09/2026	UCP1B12	A072770447	54521	27/09/2026
UDA3H12	U123001997	74550	22/09/2026	UDA5A18	U122950307	74550	22/09/2026
UDA5D61	U123022127	56732	21/09/2026	UDB9F36	A074583032	58194	25/09/2026
UDB9F36	A076870896	57030	25/09/2026	UDC3F02	U122915977	74550	21/09/2026
UDD1B85	A075092199	55500	26/09/2026	UDD9J09	A073696372	55412	26/09/2026
UDE1E35	U122369607	74710	19/09/2026	UDE4H29	U123297787	74550	23/09/2026
UDE6D95	U122975047	74550	22/09/2026	UDE8D87	A076497532	76331	27/09/2026
UDE8I35	A070937476	55500	26/09/2026	UDF0I84	U122953487	74550	21/09/2026
UDG9A97	U123211767	74550	23/09/2026	UDH4C28	U123185477	74630	23/09/2026
UDH5E47	A075886950	55412	25/09/2026	UDH9D98	A070147807	66371	25/09/2026
UDI6D90	A073838746	60501	26/09/2026	UDI7D06	A070937352	55500	26/09/2026
UDK0I15	U122964157	74550	22/09/2026	UDK2A65	U123350807	74550	23/09/2026
UDL6B50	U123114207	74550	21/09/2026	UDL7A33	A074064582	53980	28/09/2026
UDL9E05	U123344867	74550	23/09/2026	UDN8D87	U122786287	74550	21/09/2026
UDN8D87	U122786407	74630	21/09/2026	UDO3D05	A076928029	57030	25/09/2026
UDO6D61	U122937427	74550	21/09/2026	UDO9D52	U122982417	60503	22/09/2026
UDP9F84	U122788487	74550	21/09/2026	UDP9G20	U122999687	74630	22/09/2026
UDP9H71	U122957117	74550	21/09/2026	UDQ4F85	U122904867	74550	21/09/2026
UDR5F44	A075092296	55500	27/09/2026	UDR6D30	U122916207	74550	21/09/2026
UDS3C72	U122966807	60503	22/09/2026	UDS5H16	A076497001	55412	25/09/2026
UDT0H48	U122950297	74550	22/09/2026	UDT6D78	U123041487	74550	21/09/2026
UDU1G06	A076408823	54525	27/09/2026	UDU5A29	U123144007	60503	23/09/2026
UDV0H08	A073696135	55412	26/09/2026	UDV5G96	A076870721	57030	25/09/2026
UDW7D04	A076971056	57030	26/09/2026	UDX3C37	A076408785	58194	27/09/2026
UDX3C37	A076408793	58350	27/09/2026	UDX6A08	A071049280	55500	26/09/2026
UDZ1G95	U123104307	74630	22/09/2026	UEA0D01	A076871205	57030	25/09/2026
UEA7B71	U122942817	74550	21/09/2026	UEB6F94	U123136637	74550	23/09/2026
UEC3G48	U122876487	74550	21/09/2026	UEC4C30	U123143457	60503	22/09/2026
UEC8D66	A074142559	50100	25/09/2026	UED3D51	U123027307	60503	21/09/2026
UEE3A32	U123120807	74550	22/09/2026	UEE8A61	U123047647	74550	21/09/2026
UEH7A35	U122846787	60503	21/09/2026	UEI1G21	U122875507	74630	21/09/2026
UEI4B18	U123019597	74550	21/09/2026	UEI9B96	U123025647	56732	21/09/2026
UEJ5H20	U123191637	74550	23/09/2026	UEJ6C06	U122962837	74550	21/09/2026
UEK0G58	U123210117	74550	23/09/2026	UEK4C98	U123170077	74550	23/09/2026
UEK6B36	A073115230	76331	25/09/2026	UEK8B70	U122849107	74550	21/09/2026
UEL9F30	U123373687	60503	23/09/2026	UEN5163	A076497354	65992	27/09/2026
UEN7A84	U122967907	74630	22/09/2026	UEO7I50	A074044700	60501	27/09/2026
UEP6C39	U122770887	74550	21/09/2026	UEP9C24	U123113097	56732	22/09/2026
UEQ4A96	U122898927	74550	22/09/2026	UER4F42	A070937794	55500	27/09/2026
UET2B34	U122751307	74550	21/09/2026	UET8B01	U122934567	74550	21/09/2026
UEU9J54	A076928401	57030	26/09/2026	UEV1G37	U123083067	74550	22/09/2026
UEV1J08	A076928487	57030	27/09/2026	UEX3I38	U123105287	74550	22/09/2026
UEX4E47	U122801577	74550	21/09/2026	UEX9G09	A073695953	55412	26/09/2026
UEY3D97	A076970890	57030	26/09/2026	UEY5G38	A076871370	75870	25/09/2026
UEZ8J16	U122956787	74550	21/09/2026	UFA2H86	U123094177	74550	22/09/2026
UFA3B11	U122988137	74550	22/09/2026	UFA7F97	U123189007	74630	22/09/2026
UFB4B90	U123310217	74550	23/09/2026	UFB5H12	U122838427	74550	21/09/2026
UFC0A65	A073838770	54522	26/09/2026	UFC0B22	U122982637	74630	22/09/2026
UFC4E48	U122993637	74550	22/09/2026	UFC6C52	A072668367	54100	25/09/2026
UFC8F25	U122889577	74550	21/09/2026	UFD1F52	U122806417	74550	21/09/2026
UFE4G96	U123050727	74550	21/09/2026	UFF1H14	U123102537	74550	21/09/2026
UFF5J16	A075146655	55090	26/09/2026	UFG0E58	A074202306	66532	27/09/2026
UFG3E40	U123112437	60503	22/09/2026	UFG5F12	A076970688	57030	26/09/2026
UFH8I71	U122955797	74550	22/09/2026	UFJ7C09	U123298117	74550	23/09/2026
UFJ9D21	U122976257	74550	22/09/2026	UFK0I08	U122968227	74550	22/09/2026
UFK4B81	U123103637	74550	21/09/2026	UFL7A38	A074222099	59910	25/09/2026
UFM0H22	A070147726	66532	25/09/2026	UFM0H22	A070147734	66371	25/09/2026
UFM7C21	U122892327	74550	21/09/2026	UFN7D09	A076971196	57380	27/09/2026
UFO8C74	U122882097	74550	21/09/2026	UFP6J56	U123029497	74550	21/09/2026
UFQ6I55	A070913232	55500	25/09/2026	UFS1H09	A073133700	60501	26/09/2026
UFT6D95	U123072397	74550	22/09/2026	UFT6J01	U123065357	74630	22/09/2026
UFU3H23	U123097917	60503	22/09/2026	UFU4G11	A070988534	55500	25/09/2026
UFU8H99	U123138407	74550	23/09/2026	UFV1D50	A076870659	57030	25/09/2026
UFX9B42	U122900797	74550	22/09/2026	UFX9B42	U122955807	74550	22/09/2026
UGA0A78	U123163587	60503	23/09/2026	UGA0F60	U122946007	74550	21/09/2026
UGA0F60	U122946447	74550	21/09/2026	UGA0F60	U123134547	74550	23/09/2026
UGB2A73	A070937450	55500	26/09/2026	UGB3D26	U122670897	74550	19/09/2026
UGB3G98	U122772757	74550	21/09/2026	UGC9H69	U122886497	74550	21/09/2026
UGD4D26	U122911577	74550	21/09/2026	UGE6C70	U122894417	74550	22/09/2026
UGE8D76	U122932147	74550	21/09/2026	UGG6I85	U123223647	74550	23/09/2026
UGG6I85	U123225297	74550	23/09/2026	UGG7C64	U123080107	74630	21/09/2026
UGG9D10	A076871043	57030	25/09/2026	UGH2H17	U122994407	74550	22/09/2026
UGI0E60	A076928096	57030	25/09/2026	UGI3A63	U122989457	74630	22/09/2026
UGI3A63	A076871582	75870	25/09/2026	UGI8F90	U123205607	74630	23/09/2026
UGJ6A57	U123370937	74550	23/09/2026	UGJ7A38	U123328147	74550	23/09/2026
UGK6I17	A073696348	55412	26/09/2026	UGL5C44	A070250870	54521	25/09/2026
UGN3H38	A076971579	57030	27/09/2026	UGP3B08	U122946337	74550	21/09/2026
UGP5E47	U122921697	74550	21/09/2026	UGP5I40	U123087467	74710	22/09/2026
UGQ5C40	U123113427	74550	22/09/2026	UGR8C42	U122971087	74550	22/09/2026
UGS3I46	A076871590	75870	25/09/2026	UGU1I31	U122947217	74550	21/09/2026
UGU3I49	U123128827	60503	22/09/2026	UGU4B65	U122974057	74550	22/09/2026
UGU5A69	A071300480	76331	25/09/2026	UGV7B09	U123076687	74550	21/09/2026
UGX1I21	A075289006	55500	25/09/2026	UIV3F39	A075092393	55920	27/09/2026
UJL5J46	A070937697	55680	27/09/2026	UOG9H68	U122979557	74550	22/09/2026
UOK7F66	A071049345	55680	26/09/2026	UOM1G40	U122980437	74550	22/09/2026
UOM5B63	U123136747	74550	22/09/2026	UON3F57	U122871647	74550	21/09/2026
UOP1A36	U122998697	74550	22/09/2026	UOR3C10	A076872031	57030	26/09/2026
UOR4I19	U123220897	74550	23/09/2026	UOU5H08	A076497834	66532	27/09/2026
UOU6F79	A076971730	55500	27/09/2026	UOU6G31	U123113757	60503	22/09/2026
UOU9E40	U122972187	74550	22/09/2026	UOV9E19	A074603629	54526	25/09/2026
UOX4I92	U123164247	74550	22/09/2026	UOY1E58	A070913216	55500	25/09/2026
UOY6H68	U123199117	74550	23/09/2026	UOZ2D25	U123135207	74550	23/09/2026
UOZ5H60	A070250802	60501	25/09/2026	UPA2F24	U123328697	74550	23/09/2026
UPA4I75	U123091977	74550	22/09/2026	UPC9I40	U123010907	74550	23/09/2026
UPC9I84	A076970882	57030	26/09/2026	UPE3D40	U122926427	74550	21/09/2026
UPE8F56	A076673748	60501	26/09/2026	UPF4H04	A072903412	55412	24/09/2026
UPG7A03	U122750097	74550	21/09/2026	UPK0C10	U122948097	74550	22/09/2026
UPK2G98	U122750757	74550	21/09/2026	UPK4C77	U123176127	74550	23/09/2026
UPK6E56	U122841837	74550	21/09/2026	UPL0I60	U122933807	74550	22/09/2026
UPL7G94	A071049264	55090	26/09/2026	UPM2H31	U122783647	74550	21/09/2026
UPP3F11	U122973067	74550	22/09/2026	UPP5E89	U122898487	74550	22/09/2026
UPR4A09	A076496897	55412	25/09/2026	UPW0J60	U123070307	74550	22/09/2026
UPY7E77	A070988577	55920	26/09/2026	UQB3I20	U123365107	74630	23/09/2026
UQD0G87	U123104187	60503	22/09/2026	UQD7A08	A076928509	57030	27/09/2026
UQF4I01	U122922467	74550	22/09/2026	UQG1F55	U122979667	74550	22/09/2026
UQG3C90	A076928347	57030	26/09/2026	UQJ5E89	U123331227	60503	23/09/2026
UQK4E09	U122953707	74550	22/09/2026	UQL0C05	A076872449	59910	27/09/2026
UQL9G17	U122931927	74630	21/09/2026	UQN3A77	U123160397	74550	23/09/2026
UQO8E55	U123171727	74550	22/09/2026	UQP3A74	U123079007	74550	22/09/2026
UQT0F66	U123199667	74550	23/09/2026	UQT4D00	U123017507	74550	21/09/2026
UQT5H10	A074162339	66531	25/09/2026	UQU4E22	U123177997	74550	22/09/2026
UQX8D30	U123031587	74630	21/09/2026	UQZ7D34	U123055677	60503	21/09/2026
URA1F69	U122883747	74550	21/09/2026	URB4G11	U122945017	60503	22/09/2026
URB9G80	U123003207	74630	22/09/2026	URC2A44	A074969216	60501	27/09/2026
URD6C45	U122909817	74550	21/09/2026	URD7D34	U122918727	74550	21/09/2026
URD8F19	U122943257	74630	21/09/2026	URE1D29	U123232557	74550	23/09/2026
URE8B44	U122992207	74550	22/09/2026	URF5J54	U122881877	74550	21/09/2026
URI3I51	U122940837	74550	21/09/2026	URI8C38	U123025427	74550	21/09/2026
URJ9E01	U123053707	74550	21/09/2026	URK4A44	A075886985	55412	25/09/2026
URK9B10	U123119707	74550	22/09/2026	URP6J20	U123104517	74550	22/09/2026
URR6B52	A071049531	60501	27/09/2026	URR8A51	U122936547	74550	21/09/2026
URS6D99	U122982747	74550	22/09/2026	URT2B25	U122974497	74550	22/09/2026
URT8E39	U123374347	74550	23/09/2026	URU9H99	U123082297	74550	21/09/2026
URW0H99	U122914007	74550	22/09/2026	URW3B29	A074202314	58350	27/09/2026
URW3B29	A074202322	66532	27/09/2026	URX5D34	U123133337	74550	22/09/2026
URX8I88	U123040167	74550	21/09/2026	USA3G70	A075092423	55500	27/09/2026
USA9B58	A076971498	57030	27/09/2026	USA9H59	U122928297	74550	22/09/2026
USB5F17	U122885287	74550	21/09/2026	USB5F17	U122954037	74550	21/09/2026
UVG3C06	U123132347	74550	22/09/2026	UVH2H09	U123200327	74550	23/09/2026
UVH4D56	U122996167	74550	22/09/2026	UVH4I57	U122902667	60503	21/09/2026
UVI7D12	A076162700	55500	27/09/2026	UVI7E19	A076162808	55500	27/09/2026
UVM0D42	U122949307	74630	22/09/2026	UVM5A50	A076227497	76331	25/09/2026
UVM5D69	U123127397	60503	22/09/2026	UVN1J86	U122937097	74550	21/09/2026
UVN2A02	U123131137	74550	22/09/2026	UVN7A76	U123036097	56732	21/09/2026
UVO4F57	U122960417	74550	21/09/2026	UVO8A02	U122959537	74550	21/09/2026
UVO9J85	U123007507	74550	22/09/2026	UVP6A65	U123025537	74550	21/09/2026
UVP8F72	U122935447	74550	21/09/2026	UVQ1D88	U123200007	74550	23/09/2026
UVQ4H61	U122929617	74550	21/09/2026	UVQ5G13	U122911357	74630	21/09/2026
UVQ5G56	U122956347	74550	22/09/2026				

FERNANDO DE CAIRES BARBOSA
Secretário Municipal de Transportes

RESOLUÇÃO Nº 305/2026

O Secretário Municipal de Transportes, no uso de suas atribuições legais que lhe são conferidas e considerando a necessidade de melhorias na segurança de pedestres e condutores, bem como na fluidez da circulação dos veículos que trafegam pelo bairro Jardim Aurélia;

RESOLVE:

Artigo 1º: Implantar sentido único de circulação na Rua Dante Suriani, entre a Avenida Brigadeiro Rafael Tobias de Aguiar e Rua Comendador Jerônimo de Campos Freire, neste sentido, no bairro Jardim Aurélia;

Artigo 2º: Esta Resolução entrará em vigor no dia 30/09/2026, a partir das 10h00, revogadas as disposições em contrário.

Campinas, 29 de setembro de 2026

FERNANDO DE CAIRES BARBOSA
Secretário Municipal de Transportes

EDITAL DE NOTIFICAÇÃO DE LEILÃO

Secretaria Municipal de Transportes - SETRANSP informa: EDITAL DE NOTIFICAÇÃO DE RETIRADA DE VEÍCULOS APREENDIDOS Nº 03/2026, de 30 de setembro de 2026

O MUNICÍPIO DE CAMPINAS, por meio da EMDEC - Empresa Municipal de Desenvolvimento de Campinas, no exercício das competências delegadas pelo DETRAN-SP, conforme estabelecido no **Convênio DETRAN-SP nº 2/2025** e no Plano de Trabalho **SEI nº 140.00445215/2026-16**, com fundamento no artigo **5º daLei Estadual nº 15.911/2015**, no artigo **5º daResolução CONTRAN nº 623/2016**, e no artigo 271 do **Código de Trânsito Brasileiro - CTB (Lei Federal nº 9.503/1997)**, faz saber que:

NOTIFICA

Os proprietários, agentes financeiros, arrendatários, entidades credoras ou quem se sub-rogou nos direitos sobre os veículos apreendidos por infração às normas de trânsito e recolhidos aos pátios municipalizados abaixo indicados, ficam **notificados a providenciarem a retirada de seus veículos no prazo de 10 (dez) dias**, contados da data de publicação deste edital, mediante:

- Quitação integral de todos os débitos a eles vinculados, incluindo multas, tributos, despesas de remoção e estadia;
- Regularização da situação do veículo perante o DETRAN-SP;
- Apresentação da documentação necessária para a liberação, conforme previsto na legislação vigente.

ENDEREÇOS DOS PÁTIOS

Rua Miguel Cascaldi Júnior, nº 141 - Bairro São José - Campinas/SP

Rua Antônio Manuel, nº 50 - Vila Industrial - Campinas/SP

Caso os proprietários, compradores, agentes financeiros e/ou arrendatários **não se manifestem no prazo acima descrito, os veículos serão encaminhados à leilão público**, de acordo com a legislação vigente. Dúvidas podem ser esclarecidas pelo e-mail: patio@emdec.com.br ou pelo telefone (19) 3772-7150.

PROCESSO PÁTIO	PLACA	MARCA/MODELO	CHASSI	PROPRIETÁRIO	AGENTE FINANCEIRO, ARRENDATÁRIO E/OU COMPRADOR
27123	CJO7484	FIAT/PALIO WEEKEND STILE	9BD178858W0557528	REMIGUIA JESUINO BUENO DE MIRANDA	BANCO ABN AMRO REAL SA
40531	GNI2415	GM/KADETT SL EFI	9BGKT08KNNC325890	PONTUAL LEASING S A ARRENDAMENTO MERCANTIL	ROBERTO JAIR GOULART SIQUEIRA
43514	CKA4678	VW/GOL GL	9BWZZZ30ZJT084712	BANCO ZOGBI AS	
45294	CTN0247	YAMAHA/CRYPTON T105E	9C6KE0020W0001892	PONTUAL LEASING SA ARRENDAMENTO MERCANTIL	PABLO LORENZO F CASTINEIRA
46374	CAC8245	IMP/FIAT TIPO 1.6IE	ZFA160000S5091286	PONTUAL LEASING SA ARRENDAMENTO MERCANTIL	VAGNER FERREIRA MIRABETE
54504	DDV4858	VW/GOL 16V TURBO	9BWCA05X61T072942	CAROL QUIMICA LTDA	
60177	DVQ6602	HONDA/CG 150 TITAN ESD	9C2KC08207R027889	ROSELI ALEXANDRE	BANCO FINASA SA
64453	BTD6190	VW/GOL 1000	9BWZZZ30ZSP123121	PONTUAL LEASING S A ARRENDAMENTO MERCANTIL	
64877	BPD6146	VW/GOL CL	9BWZZZ30ZNT119380	PONTUAL LEASING SA ARREND MERCANTIL	JOAO CARLOS SILVEIRA
66034	DHD4099	HONDA/CBX 250 TWISTER	9C2MC35003R002337	MARIA LUISA COSTA ROSATELLI	
69704	CWW6112	HONDA/CG 125 FAN KS	9C2JC30102R000454	MARIO CEZAR MOREIRA	
71913	CJW9598	HONDA/CG 125 TITAN	...1780	GALTRON QUIMICA INDUSTRIA E COMERCIO LTDA	
72117	GSI1001	IMP/MAZDA MX 3 PB	JM1EC43A8P0100026	WILHELM RADESPIEL	
73174	BOA5839	FIAT/FIAT ELBA	9BD146000M3692555	PONTUAL LEASING SA ARRENDAMENTO MERCANTIL	JOSE FERREIRA DA SILVA
74860	DNE6646	VW/GOL 1.8 POWER	9BWCC5XX5P095083	VALDECLER CILOGUIMAR RUY ME	
80722	DNE7185	FIAT/FIORINO IE	9BD25504558751089	EDSON DE MATTOS	BCO PANAMERICANO SA
81800	CWC9751	GM/CORSA WIND	9BGSC68Z01B164786	ANTONIO CLAUDIO PINTO	
83256	BYM0782	FIAT/UNO MILLE SX	9BD146027T5855762	VERA LUCIA ALVES DE CARVALHO	
83264	CET6556	I/MERCEDES C280 HA28W	WDBH28E5TF384572	JOSE VICENTE ALIBERTI MAMMANA	
83385	DDJ7195	FIAT/PALIO EX	9BD17140212009737	MARGARETE CORREIA DA SILVA	BANCO ITAU VEICULOS SA

84666	DBJ7115	VW/GOL 16V	9BWZZZ373YP035129	VIRGILIO DONIZETI MIRANDA	BV FINANC SA C F I
87624	CGC5679	FIAT/PALIO EDX	9BD178226T0069877	MARIA PATRICIA ALVES DA SILVA	BANCO ABN AMRO REAL SA
87857	CRD7394	GM/ASTRA GL	9BGTT69C0XB321078	SOUZA MARQUES AUTOMOVEIS LTDA	BANCO BRADESCO S A
90974	BPZ8165	GM/CELTA 3 PORTAS	9BGRDO8X04G108299	AUTOESCOLA LIDER S C LTDA	
94376	CNZ0618	IMP/ASIA TOWNER	KN2ANM8D-1VK035377	MONICA VALERIA DE CASTRO SORRENTINO	
95178	EFL8565	HONDA/CB 300R	9C2NC4310BR002867	MAURICIO PERINI	KEVEM FELIPE SAMPAIO CATINI
98642	CQN2966	GM/S10 SERTOES 2.8 D 4X4	9BG138JC05C405003	SOUZA MARQUES AUTOMOVEIS LTDA	BCO BRADESCO SA
100966	ECF4532	JTA/SUZUKI EN125 YES	9CDNF41LJ8M132543	FELTRIN MOTOSPORT COMERCIO DE MOTOCICLETAS LTDA EPP	
102609	DCN8010	HONDA/CG 125 TITAN KS	9C2JC30103R151850	JOSE CARLOS FERREIRA DE SOUZA JUNIOR	
104360	ATJ0355	CHEVROLET/CLASSIC LS	9BGSU19F0BB200511	NOEL JOSE DA SILVA	BANCO ITAUCARD SA
110753	DKD5467	FORD/ECOSPORT XLT	9BFZE16F658621073	CARLOS ANTONIO DE ALMEIDA	BCO BRADESCO SA
116883	BTG9286	VW/POINTER CLI 1.8	9BWZZZ55ZSB701202	DORIVAL BARBOSA DE SENA	CONS NAC BRASTEMP SC LTDA
117787	CTP0532	FORD/KA CLX	9BFZZZGDA-VB5244879	JULIANA RISAFFI DE MATOS	
123353	DAY8227	RENAULT/CLIO RN 1.0 16V	93YBB06151J276500	INSTITUTO ESTETICO BRAS COM LTDA ME	BANCO ITAU SA
124237	FSX9109	FIAT/IDEA ATTRACTIVE 1.4	9BD135019E2264094	FRANCISCO CARLOS MACHADO COSMETICOS EPP	BRADESCO ADM CONSORCIO LTDA
124391	CVJ8988	GM/S10 EXECUTIVE D	9BG138EWOYC405389	LUIS CARLOS DOS SANTOS	
126553	CWQ6525	HONDA/CIVIC LXS	93HFA65308Z258013	JAQUELINE DE ALMEIDA VRECH	BCO BRADESCO FINANC SA
126584	EKZ1020	FIAT/PALIO FIRE ECONOMY	9BD17106LA5418656	ALLEGRO VEICULOS LTDA	
127221	EGM5252	I/CITROEN C4 16GLX5P F	8BCLCN6BYAG501938	VICTOR CANTRERA CAPODIFOGLIO	BRADESCO ADM CONSORCIO LTDA
128049	COZ8281	IMP/FORD ESCORT GL 16V D	8AFZZZEDAVJ072308	JOSE ALEXANDRE GILLA FERREIRA	
128544	DVP4965	YAMAHA/YBR 125ED	9C6KE090060011439	SUED MOREIRA PROFETA	
131605	EVR6408	I/PEUGEOT 207HB XR	8AD2MKFWBG063785	JOAO BENTO COUTINHO JUNIOR	BV FINANC SA C F I
131850	CWQ9052	PEUGEOT/HOGGAR ACCESS	9362VKFWXBB028884	GERALDO ALMEIDA DE ALENCAR EPP	
133318	FSP8080	I/FORD FUSION	3FAHP0CGXAR144475	I V C COMUNICACAO LTDA ME	
134228	FES8024	RENAULT/DUSTER 16 E 4X2	93YHSR7P5DJ416305	COMPANHIA DE ARREND MERC RCI BRASIL	RESTAURANTE HORTOCITY JONADARK LTDA
134386	FDF4271	CHEVROLET/CELTA 1.0L LS	9BGRG08F0CG399230	LUIS HENRIQUE CONSULIN JUNIOR	BCO BRADESCO SA
134488	BLG4234	FIAT/UNO PICK UP 1.5	9BD146000L8134367	JOSE CASTRO FERNANDES	
136561	HDJ3122	FIAT/PALIO FIRE FLEX	9BD17146G62674800	REGINA CELIA VIEIRA DE CARVALHO	
136971	FEI9900	GM/CELTA 2P LIFE	9BGRZ08907G157416	CFCB PIO XI LTDA ME	BV FINANCEIRA S A C F I
137333	DTX4442	FIAT/SIENA ELX FLEX	9BD17201A73229633	ELTON PASSARELLA COSTA	
137693	FEG4387	FIAT/PUNTO ATTRACTIVE	9BD118181C1207326	SEBASTIAO GOMES PORTUGAL	BV FINANC SA C F I
137996	DLZ6126	HONDA/CG 150 TITAN KS	9C2JKC08105R820785	GILMAR SESTARI	ALEXANDRA PEREIRA GOES
140405	EWS8332	VW/KOMBI	9BWMF07X1CP018558	UNISOLO FUNDACOES E COMERCIO LTDA	BANCO VOLKSWAGEN SA
141219	EFT4580	FIAT/PALIO FIRE FLEX	9BD17164G95294861	ROQUE DE SOUZA SA	BCO PANAMERICANO SA
141923	DFJ2329	VW/GOL 16V POWER	9BWCA05X32P022705	MARCO ANTONIO TIMOTEO	BV FINANC SA C F I
145056	FQI8158	HONDA/CG 150 TITAN ESD	9C2KC1650ER508923	LUIZ GONZAGA GOMES	
145800	BNG8039	VW/PARATI CL 1.8	9BWZZZ30ZPP256110	VALDIVINO PEDRO CELESTINO	
145864	DPM0273	GM/CELTA 2P LIFE	9BGRZ08909G185271	PATRIK SOBRAL AUGUSTO	BCO PANAMERICANO SA
146780	AMN5457	IMP/VW GOL MI	8AWZZZ377WA108337	REGINA CELIA FERRACINI	
148567	CKZ8960	FIAT/UNO MILLE SX YOUNG	9BD146058V5974397	KAZUO SOGAWA	
150097	CGW1494	HONDA/CG 125 TITAN	9C2JC250VTR041403	ADRIANO GIMENES RODRIGUES	ANGELICA APARECIDA SILVEIRA
155060	DTX4859	FORD/COURIER 1.6 L	9BFNSZPPA7B999713	H R COMERCIO E SERVICOS LTDA EPP	
156778	DXG7306	I/GM CLASSIC LIFE	8AGSA19908R121056	RENAN DIAS SOUZA	
157091	ECY3768	YAMAHA/YBR 125K	9C6KE092080238104	MARIA RENATA DE TOLEDO MELLO	
157350	EPL7894	FIAT/UNO WAY 1.4	9BD195163B0016409	PAULO ANDRE DOS SANTOS	BV FINANC SA C F I
157557	FUQ2774	HONDA/BIZ 125 EX	9C2JC4830ER017729	MAURILIO ALBERISON VIEIRA	
158924	BRY2849	HONDA/CG 160 START	9C2KC2500KR010777	MARIANA INGRID FERREIRA	BCO BRADESCO FINANC SA
160662	DFU3517	VW/GOL 16V POWER	9BWCA05X12015316	NELSON MODESTO ALVES	
161933	DJW7324	YAMAHA/CRYPTON T105E	9C6KE047030005664	NYANA BIGLIA RODRIGUES DE ANDRADE	
162286	DDJ4008	GM/CORSA SUPER	9BGSD1940YC213349	ALESSANDRA BATISTA SUPRANO	
162957	ERB3806	RENAULT/SANDERO AU-T1016V	93YBSR6RHAJ470498	RICARDO FERREIRA	
164506	DDJ7824	IMP/FIAT SIENA 6 MARCHAS	8AP178530Y4153236	RODOLFO CAMARGO MARCHILLI	
165848	EIX8594	FIAT/FIORINO FLEX	9BD255049A8859023	FORNO DE MEL PAES E DOCES LTDA ME	BCO BRADESCO SA
166175	FJK8891	VW/NOVO GOL 1.0	9BWAA05U6EP039869	IURI DOS SANTOS DE JESUS	CAIXA ECON FEDERAL
170802	EFQ5768	I/NISSAN SENTRA S	3N1AB61D49L602504	ADIVANEIDE MARIA SILVA DE FREITAS	HSBC BANK BRASIL SA
172204	BYT6031	HONDA/CG 150 JOB	9C2KC08308R009754	G M A COSTA ME	
172961	EYO5919	FORD/KA FLEX	9BFZK53A4CB344030	ALEXANDRE IGNEZ DA SILVA	DANILO DA SILVA SIRQUEIRA REIS
173280	EVR3519	I/CHEVROLET AGILE LT	8AGCB48X0BR188397	MARINALVA SILVA	BCO BRADESCO FINANC SA
173430	EAW2236	FIAT/STILO FLEX	9BD19240R83075546	NAYRA DIADEMI GIULIETTI	JOSIVALDO NEVES
174161	FBZ3140	CHEVROLET/CELTA 1.0L LT	9BGRP48F0CG376674	INCHIP COMERCIO E SERVICOS DE INFORMATICA LTDA ME	HEVERTON HENRIQUE TENA
174560	GIC2G38	HONDA/CG 160 FAN	9C2KC2200MR068394	ADRIANO GONCALVES DA SILVA	BCO PANAMERICANO SA
175137	DCN5118	HONDA/CG 125 TITAN KS	9C2JC30102R170966	ERIK DA SILVA NASCIMENTO	
175587	CHY3676	FORD/F 1000 A SS	9BFETNL45VDB38974	REINALDO FREDERICO	CARLOS ANTONIO DA SILVA
176448	BQG7540	GM/KADETT SL EFI	9BGKT08KPPC330707	LELYSON DE ALMEIDA HELKER	PEDRO HENRIQUE CAMARGO DE OLIVEIRA
176493	DTX7691	FIAT/PALIO FIRE FLEX	9BD17164G72955597	WALTER BIAZOM BARROS	GERALDO JOSE DOS SANTOS
176687	CQB8B78	VW/GOL 16V	9BWZZZ373YT082440	RAQUEL BELTRAO DE OLIVEIRA DOMINGOS	DENILSON VIEIRA FERREIRA
176976	DAL4834	FORD/FIESTA GL	9BFBSZFDAYB335152	GILSON LOPES	MURILO ROBERTO DA CONCEICAO
177296	COZ4828	VW/GOL MI	9BWZZZ377VT201601	DARCIO JOSE MARTA ME	
177444	CZR6610	HONDA/C100 BIZ	9C2HA07001R006943	ALEXANDRA MONTEIRO DOS SANTOS	
177991	EDD6646	GM/MONTANA CONQUEST	9BGXL80P09C157633	NELSON NEY CONTAR JUNIOR E PAULO LUIZ PEREIRA	
179093	GHI6C56	HONDA/CG 160 START	9C2KC2500NR016311	MARCOS FELIPE DA SILVEIRA QUEIROZ	OMNI SA CRED FIN INVEST
179103	FLW2140	FIAT/SIENA 1.0	8AP372110F6105060	LEO BATISTA DE FARIAS	
179106	EWS5349	CHEVROLET/CLASSIC LS	9BGSU19F0CB158118	ANTONIO CARLOS MENDES	BV FINANC SA C F I
179314	DFE7388	RENAULT/CLIO RL 1.0	93YBB0Y051J228659	DANIELA BONFIM PINHEIRO	
179672	GGU4F76	HONDA/CG 160 START	9C2KC2500NR021965	MARIA APARECIDA DA SILVA PORCINO	OMNI SA CRED FIN INVEST
181481	DQU7920	HONDA/CG 125 FAN	9C2JC30708R135005	EDNILSON RODRIGUES DA SILVA	
181605	181605	HONDA/CG 160 FAN	...3289		
181655	181655	HONDA/CBX 250 TWISTER	...321		

181867	DIY5335	FIAT/STILO	9BD19240T33017316	ADELSON SANTANA BARBOSA	
182025	182025	HONDA/CG150 FAN ESDI			
182185	DNH0407	HONDA/CG 125 FAN	9C2JC30706R830640	VICENTE NEVES MATIAS ROSA	LUCAS BEZERRA PARUSSOLO
182218	DHD2732	HONDA/CG 125 TITAN KS	...1157	KLEBER ALVES	DAVID ALVES DE SIQUEIRA
182245	EOD5A47	HONDA/CG 160 START	9C2KC2500MR100976	EDUARDO DE JESUS BARBIERI	
182310	DOI8343	HONDA/CBX 250 TWISTER	9C2MC35005R049353	MARTA MARIA DE ALMEIDA	
182796	182796	HONDA/CG 150 FAN ESI	9C2KC1550AR160268		
183015	183015	YAMAHA/FACTOR YBR125 ED	..327		
183268	183268	HONDA/CBX 250 TWISTER	...504		
183311	GYB9903	FIAT/PALIO EX	9BD17140222140150	PAULO CESAR FARNETI	
183338	183338	HONDA/CG 125			
183472	BYW2I15	HONDA/CG 160 TITAN	9C2KC2210KR059493	VALQUIRIA CRISTINA CUNHA	
183528	183528	HONDA/CG 125			
183574	DHD7882	HONDA/C100 BIZ ES	9C2HA07103R048421	ADRIANA MARA ALTINO DE LIMA	
183630	DAT1450	HONDA/CG 125 FAN	9C2JC30708R617738	FRANCISCA DAS DORES ALVES RIBEIRO	
183665	DXZ3118	PEUGEOT/206 14 SENSAT FX	9362AKFW97B039414	ELISE LARA PIO DE OLIVEIRA	
183804	EFX0073	I/KIA SPORTAGE LX 2.0 G2	KNAJE552387515662	JOSE BIANCO	
183991	FGB9E05	I/PEUGEOT 307 16 PR PK	8AD3CN6BTCG046832	THIAGO LUIZ REIS GARCIA	OMNI SA CRED FIN INVEST / JOAQUIM ALVES MOREIRA
184385	ESN7209	HONDA/CB 300R	9C2NC4310CR002592	CRISTIANA DE ARAUJO MAIA	BANCO HONDA SA
184485	184485	HONDA/CG 150 TITAN ES	...556		
184507	184507	HONDA/CG 150 TITAN KS	...334		
184694	GEE7D67	HONDA/CG 160 FAN	9C2KC2200MR214422	ANDERSON DA SILVA DINIZ DOS SANTOS	BCO PANAMERICANO SA
184862	BNA1602	GM/KADETT SL EFI	9BGKT08GPPC358848	SERGIMAR RODRIGUES PEREIRA	AMADEU MENDES PORTO
185030	EHI3641	HONDA/CG150 TITAN MIX ES	...8371	JOSIVAL PAULINO MARTINS	
185319	FZF5H97	HONDA/CG 160 FAN	9C2KC2200NR182849	LEANDRO MATEUS DE SOUSA	OMNI SA CRED FIN INVEST
185523	EFG9264	YAMAHA/FACTOR YBR125 ED	9C6KE120090019959	ADRIANO DE SOUZA TAVARES GUIMARAES	
185687	DYN4081	HONDA/CG 150 TITAN ES	...0561	ANDRE LUIZ DA SILVA	BCO PANAMERICANO SA
185952	EHY9956	HONDA/CG 150 TITAN EX	...1391	JOSE RODRIGUES DA SILVA NETO	
186377	FOD9I55	RENAULT/DUSTER 16 4X2	93YHSRAF5GJ988499	TEMPO AUTOMOVEIS E PECAS LTDA	
187062	FZX5F70	YAMAHA/FAZER250 BLUE-FLEX	9C6KG0490F0018147	JADER LOPES DA SILVA	OMNI SA CRED FIN INVEST
187528	187528	HONDA/CG 150 TITAN KS	... 8569		
187763	FMP8F37	HONDA/NXR160 BROS ESDD	9C2KD0810NR160858	JOABI RODRIGUES MONTEIRO	SANTANDER SOC CFI SA
187789	EIR3743	I/M.BENZ B 170	WDDFH32W09J472945	P S BOSSO INFORMATICA	
187796	DQJ6F25	HONDA/CG 160 FAN	9C2KC2200PR308391	NAIR JOSEFA APRIGIO GOMES	SANTANDER SOC CFI SA
188223	FNJ0642	VW/NOVO VOYAGE 1.6 HIGH	9BWDB45U3ET167804	ARGEMIRO FERRARI	
188858	KLP5206	HONDA/C100 BIZ	9C2HA0700XR037453	MARIA CELSA DA CONCEICAO	
189193	BXW1534	HONDA/CG 150 TITAN KS	...9278	JOAO DE OLIVEIRA JUNIOR	CLESIO MURILO ROSA
189294	DMB2056	PEUGEOT/206 14 PRESENC	9362AKFW94B033008	DANIEL ALVES COELHO	JOSE CARLOS FRANCO BUENO
189423	DVX5342	HONDA/CG 150 JOB	9C2KC08307R001632	MARIANA NUNES DE MIRANDA ME	
189935	189935	YAMAHA/YBR 125E	...7423		
190185	CKC5187	FORD/FIESTA	9BFZZZFDATB008113	OSWALDO DE OLIVEIRA FILHO	
190629	CVS9J68	GM/ASTRA GL	9BGTT08C0YB200995	KATIA DA COSTA OLIVEIRA	OMNI SA CRED FIN INVEST / RENAN GARCINO PIRES
190675	EHF2I54	HONDA/CG 150 TITAN KS	9C2KC15109R025734	FELIPE GOZZI GERIBOLA	
190788	CYV8233	FIAT/PALIO	9BD178092Y2054510	ROGERIO HORN DE LIMA	
190816	GFR5A28	FORD/KA	9BFZH54L1L8477811	RAFAEL DOLENC BERTOLI	SANTANDER SOC CFI SA
190896	FYT6F57	HONDA/CB 250F TWISTER	9C2MC4400LR210739	CELSO APARECIDO DE OLIVEIRA	
190985	CVY9047	VW/PARATI S	9BWZZZ30ZFT024232	MAURI BUENO DA SILVA	ZENILDA ARRUDA DOS SANTOS
191708	AUH9585	SUZUKI/GSX-S1000	9CDCF4FAJCM103030	DANILO GAMA ALVES	EDUARDO CLEO SILVA LIMA
192233	BRF4114	GM/CORSA WIND	9BGSC08WSSC646163	UELY OLIVEIRA LEAL	
192244	BYT0755	HONDA/CBX 250 TWISTER	9C2MC35008R029773	JOSE NILO LUIZ DOS SANTOS	
193023	DLJ6701	HONDA/CG 150 TITAN KS	9C2KC08106R820392	TAMIRES APARECIDA SANTOS RODRIGUES	
193769	GVN5J03	HONDA/CG 125 TITAN KS	SEM IDENTIFICACAO	F S DESMONTE LTDA	
193848	DXE0595	GM/CELTA 4P SPIRIT	9BGRX48907G188882	ERCILIA MARLI GONCALVES NASCIMENTO	
194094	BQM4951	FORD/PAMPA 1.8 L	9BFZZZ55ZSB931957 RE	MARIA MIRIAN CARDOSO	GILIARDI CERIGATO PEREIRA
194173	CUL6I20	YAMAHA/XTZ250 LANDER	9C6DG3320L0013021	DALTON ORTIZ GALANTE	SANTANDER SOC CFI SA
194412	BYU8325	HONDA/CG 150 TITAN KS	PINADO...1082	PANAMERICANO ARRENDAMENTO MERCANTIL S A	LEANDRO GARCIA CORDEIRO DA COSTA
195713	195713	HONDA/CG125-TRITECNO	PINADO... 216		
195845	EKB5930	HONDA/CG150 TITAN MIX KS	9C2KC1610AR029633	ESTEVAN CAETANO DA SILVA	
196146	BYL2717	JTA/SUZUKI INTRUDER 125	9CDNF41AJ8M047379	JORGE LUIS FERREIRA	
196221	FWT2D64	HONDA/CG 160 FAN	9C2KC2200NR182140	LUCIA HELENA DE ANDRADE PIO	
196245	DFI7785	FORD/COURIER	9BFNSZPPA3B943378	ARACIMIR GOMES MADUREIRA	
196531	DGC5915	FIAT/SIENA ELX	9BD17202423009599	PEDRO PAULO DE JESUS OLIVEIRA ITU ME	
197101	EVR1505	CITROEN/C3 GLX 14 FLEX	935FCKFVYCB518088	RICARDO JOSE FERRARI	
197547	GXN7B88	HONDA/CG 125 TITAN KS	...008076	LADIS COMERCIO DE PECAS EIRELI	
197675	NVP1762	DAFRA/ZIG	95VFU1D5AAM003366	ERIKA GONCALVES SIQUEIRA	
197772	CTY5760	HONDA/CG 125 TITAN	...8709	JOSE BEZERRA DE ANDRADE	
197814	CXD3649	FIAT/PALIO EX	9BD178096W0731649	FRANCINALDO MONCAO DE PAIVA	VALDERLICE PEREIRA NOGUEIRA
198032	BPE8223	FIAT/UNO MILLE	9BD146000N3867488	ESMERALDA DIAS DE OLIVEIRA	ADRIANO DE BRITO NASCIMENTO
198132	DNE0279	GM/CORSA SEDAN JOY	9BGXL19005C141195	RAFAEL CALDAS DA SILVA JUNIOR	
198213	HJO7C45	DAFRA/ZIG	...877	WANESSA APARECIDA PEREIRA GARCIA	
198403	CAB3739	FIAT/UNO ELETRONIC	9BD146000S5415698	DORIVALDO VIEIRA LIMA	ANTONIO BATISTA DE MELO
198428	EMN9I08	I/HYUNDAI I30 2.0	KMHDC51E-BAU236984	ERIC HENRIQUE DOS SANTOS CARVALHO	AYMORE CRED FIN INV SA / ANTONIO FIRMINO DA SILVA
198431	DMU5131	GM/CELTA 3 PORTAS	9BGRD08X04G179487	WALTER JOSE PAZZOTI	CESAR LEANDRO MARQUES TEIXEIRA
198603	198603	HONDA/CG 125	SEM IDENTIFICACAO		
198642	CLV4606	FIAT/PALIO ED	9BD178016V0530949	TIAGO TAKASHI NOBORI	
198742	EVR6925	CHEVROLET/CLASSIC LS	9BGSU19F0CB109074	SILVANA MARA DE MELLO	
198771	LRI0120	FIAT/UNO MILLE FIRE	9BD15822544529408	ADIVALDO PEREIRA DA SILVA	
198866	DGW6304	FIAT/PALIO EX	9BD17140222176311	CUSTO & CALCULO ASSESSORIA EMPRESARIAL E CONT SC LTDA	

198975	LOQ8B16	FIAT/SIENA FIRE	9BD17201233054396	RONALDO CARVALHO SANTOS	DIEGO EMANUEL DE PAULA
199140	GIV8851	HONDA/CG 160 FAN	9C2KC2200JR003788	VANESSA VIEIRA DE MATOS	BCO PANAMERICANO SA
199170	DCO8960	FORD/KA GL IMAGE	9BFBDZGDA1B750188	SEVERINO DA SILVA DOS SANTOS	
199172	DBB6039	FIAT/FIORINO FLEX	9BD25504988835061	REAL LEASING SA ARRENDAMENTO MERCANTIL	CLAUDIO FLORIANO DE AZEVEDO RIBEIRO
199192	BXN0G64	FIAT/PALIO EDX	9BD178226T0094140	ROBSON FELIPE ALVES RODRIGUES	LUCAS NUNES DO NASCIMENTO
199260	GVY8B98	HONDA/CG 125 TITAN	...584	F S DESMONTE LTDA	
199321	CVJ8F40	FIAT/PALIO EX	9BD178096Y2105821	PAULO CESAR TEIXEIRA	LEANDRA DE ALMEIDA BANDEIRA MATOS
199383	CBH3670	FIAT/UNO ELETRONIC	9BD146000S5441023	ADALBERTO DA SILVA SANTOS	ANDRE DA SILVA REIS
199385	CPY7653	FIAT/FIORINO IE	9BD255044W8592976	CONRADO ALBERTO OFFA	SANTANA SA CRED FIN INV / MARCIA DE OLIVEIRA PORTILHO
199393	DBR9238	HONDA/CG 125 TITAN ES	9C2JC3020YR025712	ROBSON APARECIDO CARDOSO DA SILVA	ELIAMARA DE SOUZA RIBEIRO
199429	GVF9J92	VW/GOL 16V PLUS	9BWCA05X11P064885	EMERSON DIAS PEREIRA	
199601	S/1 EMPL	JTA/SUZUKI BURGMAN I	9CDCF4FAJCM103859		
199622	DMO5565	FIAT/UNO MILLE FIRE	9BD15802554601991	CARLOS ANTONIO LIMEIRA GOMES	
199653	CKY7D85	IMP/FORD ESCORT GL 16V F	8AFZZZEFFWJ059971	SANDER GOMES	
199720	FRA1B96	FIAT/PALIO FIRE FLEX	9BD17164G72892192	EUNICE ANTERO DO NASCIMENTO FERREIRA	LEONARDO RIBEIRO MOREIRA
199781	BUW1251	VW/FUSCA 1500	BS218474	OLGA DE OLIVEIRA ZANI	
199928	GSQ0G40	HONDA/CG 125 TITAN	SEM IDENTIFICACAO	F S DESMONTE LTDA	
199933	DYK7338	HONDA/CG 150 TITAN ES	9C2KC08507R084072	ELENIR DE JESUS BONFIM	
200033	FHH2G61	HONDA/CG 160 FAN	9C2KC2200PR332041	DAVID RODRIGUES DA SILVA	BANCO HONDA SA
200105	CFG0C73	FIAT/PALIO EL	9BD178037T0013244	DENILDES FERREIRA OLIVEIRA	ANDRE RICARDO SALVADEO
200266	BZV5C55	VW/GOL CLI	9BWZZZ377ST046970	SIMONE ANDOZIA DOS SANTOS	ADEMIR SAVIOLI JUNIOR
200267	MTT8B42	HONDA/CG150 TITAN MIX ES	9C2KC1620AR063269	JOSSILEIA DOS SANTOS PESTANA	
200354	DIY4301	FIAT/PALIO FIRE	9BD17103242341904	MARIA CLEONICE DA SILVA RODRIGUES	DAMARYS RAISSA XAVIER SOUZA DE AZEVEDO
200382	CIM5650	FIAT/PALIO EDX	9BD178226V0263438	REGINALDO DONIZETE DE ALMEIDA	WILLIANNY KAROLANY DE ANDRADE
200569	FRO2992	YAMAHA/YS150 FAZER ED	9C6KG0660E0022723	RADAEL XAVIER ALMENDRA	
200579	ANC6058	HONDA/CG 125 FAN	...559	RAFAEL PIMENTEL NASCIMENTO	
200637	EQP9435	HONDA/CG 150 FAN ESI	9C2KC1670BR350214	FELIPE BEZERRA DA SILVA	
200678	CKX8659	FIAT/PALIO 16V	9BD178258V0301295	BANCO ITAUCARD SA	APARECIDA DE JESUS GOMES
200858	DZJ4I23	FIAT/SIENA FIRE FLEX	9BD17206G83383382	MARCOS ROBERTO PIRES	BANCO DIGIMAIS SA
200906	DLO0441	YAMAHA/YBR 125K	...800	RODRIGO CARDOSO FERREIRA	
200944	DHY0318	GM/CELTA 3 PORTAS	9BGRD08X03G138024	ALEXSANDRO FABRICIO DA SILVA XAVIER	CHRISTIAN JODAS RIBEIRO XAVIER
201032	RMF8I30	HONDA/CG 160 FAN	9C2KC2200MR042856	GERALDO VALDECIR DE O JUNIOR	BCO.HONDA S/A
201056	JZS3J72	JTA/SUZUKI EN125 YES	...717	F S DESMONTE LTDA	
201107	201107	HONDA/CG 150 TITAN KS	S/IDENTIFICACAO		
201114	HBP6C25	HONDA/CG 150 TITAN KS	...594	OLIVEIRA FERREIRA SILVA	
201192	DNY8H06	FIAT/UNO MILLE FIRE	9BD15802554674175	ENEDINO FELIX BATISTA	STEFANY CUSTODIO BORGES
201370	DFU5984	VW/GOL SPECIAL	9BWCA05Y02T063728	ALEXANDRE CESAR DUARTE	
201489	BIM4376	GM/MONZA	9BGJK69RRPB006938	PEDRINA PEREIRA DOS SANTOS	C/ RESER POLATO STRADIOTTO LTDA / MARIA MARGARETH DOS SANTOS
201550	EDG0108	PEUGEOT/206 14 PRESEN FX	9362AKFW98B070738	ANDRE LUIS DOS SANTOS	DIEGO CESAR DOS SANTOS
201603	DOZ0775	HONDA/CG 150 TITAN KS	9C2KC08106R813637	DEIVID ALVES FERNANDES SANTOS	DENISE SOUZA FERREIRA
201608	ENT9867	I/FIAT SIENA EL FLEX	8AP17202LA2074496	PAULO ROBERTO DE OLIVEIRA JUNIOR	ANCORA ADM CONS LTDA
201645	CEV3687	FIAT/UNO PICK-UP LX 1.6	9BD146000L8132757	NYSIA MAZZINI VARANDA &CIA LTDA	
201648	DIS9B35	VW/GOL 1.6 POWER	9BWCB05X83T063210	JANAILSON COSTA SILVA	
201804	DHB4244	YAMAHA/YBR 125K	...786	JOSE AMILTON CALIXTO	
201826	DML1B36	PEUGEOT/206 QUIKSILVER	9362C7LZ93W055417	APARECIDA BASAGLIA DE ALMEIDA	
202091	CSD3760	IMP/PEUGEOT 106 SELECTIO	VF31CCDZ9XM001947	ALEILSON ROBERTO DOS SANTOS ARAUJO	
202391	FCO8G17	HONDA/CG 160 CARGO	9C2KC2220NR003154	FERNANDES E FERNANDES SISTEMAS DE AQUECIMENTO LTDA	
202549	CQB5659	FIAT/PALIO ED	9BD178016V0500619	SANDRO AGOSTINI	LUIS GUILHERME RAMIN FERREIRA
202563	DJW2G97	HONDA/CBX 250 TWISTER	9C2MC35006R009752	GEAN DOS SANTOS GEDRO	
202718	CBE7161	FIAT/UNO ELETRONIC	9BD146000S5542046	ADAO RIBEIRO	ANDERSON APARECIDO DOMINGUES
202927	EHW9876	JTA/SUZUKI AN125	S/IDENTIFICACAO	JARBAS DE OLIVEIRA SILVA	PLANTA BAIXA ENGENHARIA LTDA
203017	CEY4981	I/VW GOL CLI	8AWZZZ377TA815936	LAIS CRISTINA ROCHA	RODRIGO VILELA DE SOUSA CAMILLO
203194	FQF1253	YAMAHA/YBR125 FACTOR K1	9C6KE1950E0031796	WALTER RODRIGO COSTA	
203262	203262	HONDA/CG 150 TITAN KS	S/IDENTIFICACAO		
203308	EOL2248	HONDA/CG 125 FAN ES	9C2JC4120BR533785	LAIS PRISCILA SOUZA BORGES	JOSE LAIRSON SILVA SANTOS
203316	BKZ6096	H/HONDA CG 125	9C2JC1801HR105952	LUCAS DE JESUS BEU	
203359	203359	HONDA/CG 150 FAN ESI	S/IDENTIFICACAO		
203373	DNX7823	HONDA/CG 150 TITAN KS	9C2KC08108R011723	JOSEANE CAVALCANTE	EDNA BARBOSA DE SOUSA RODRIGUES
203374	EAR9A71	HONDA/CG 160 FAN	9C2KC2200NR122072	GUILHERME GABRIEL SILVA DOMINATO MOTOS	AYMORE CRED FIN INV SA / LEANDRO FREIRE DA SILVA
203394	GGI9H45	HONDA/CG 160 FAN	9C2KC2200PR318543	MARIA APARECIDA ASSUNCAO	
203416	JMO2860	VW/SAVEIRO 1.6	9BWEB05X734004085	RODRIGO DE VASCONCELOS DOS SANTOS	
203451	ERB6H80	GM/PRISMA MAXX	9BGRM69X0BG137364	THIAGO RODRIGUES BARBOZA	
203468	IPI8E94	VW/GOL 1.0 GIV	9BWAA05W79T164507	GISLAINE REGINA DO PRADO	SANTANDER SOC CFI SA
203471	DOH4F69	HONDA/CG 150 TITAN KS	9C2KC08105R858481	LUCAS MAURICIO ALVES	ROGER HENRIQUE DA SILVA ALVES
203477	ECK7I12	HONDA/CG 125 FAN KS	9C2JC4110AR659518	WESLLEY MARTINS DOS SANTOS	
203478	CXC5919	RENAULT/CLIO AUT 1.0 H	93YBB0Y053J402200	MATHEUS PINTO DE GODOY	BANCO DAYCOVAL SA
203489	CXM6554	IMP/GM CORSA GL	8AGSE19NXWR610519	VANESSA APARECIDA SANTANA DOS PASSOS	
203491	FGW5B70	YAMAHA/YBR125 FACTOR E	9C6KE1930E0002962	ROBSON ALBERICO AGUIAR DA SILVA	
203495	AIF8314	IMP/FIAT SIENA 6 MARCHAS	8AP178530W4103354	VALDIMIRO JESUS DOS SANTOS	
203496	FEH5I29	FIAT/UNO VIVACE 1.0	9BD195102D0348515	GISLAINE RAMOS DOS SANTOS	BANCO DIGIMAIS SA
203503	DOD4714	VW/FOX 1.0	9BWKA05Z044024025	KUEISEL SACRAMENTO DOS SANTOS	BCO BRADESCO FINANC SA
203520	FXG9D28	HONDA/CG 160 FAN	9C2KC2200MR078033	MATHEUS HENRIQUE BERNARDINO	BCO BRADESCO FINANC SA
203521	ERO3G17	GM/PRISMA MAXX	9BGRM69X0BG215750	WILLIANS CONCEICAO GUEIROS DE SOUZA	BANCO DIGIMAIS SA / LUCAS DE SOUSA RODRIGUES
203549	RKL7H53	HONDA/CG 160 START	9C2KC2500NR089182	GOEY MOBILIDADE INTELIGENTE LTDA	BANCO SANTANDER(BRASIL)S.A
203569	FGJ8040	VW/NOVO GOL 1.0 CITY	9BWAA05U5DP159368	WESLEY ERTHMAM DE ALMEIDA	BANCO DIGIMAIS SA / MARILENE DA SILVA
203590	DGW9533	FIAT/PALIO EX	9BD17140232198595	ALAN RODRIGUES PEREIRA	

203629	FYR7A35	FIAT/SIENA ESSENCE 1.6	9NBD197163F3233726	FORTUNATO VEICULOS LTDA	BANCO C SEIS SA / DANIEL VICTTHOR GIMENEZ FERREIRA
203633	EKB9E24	HONDA/CG 125 FAN KS	9C2JC4110AR602255	LUCAS CELESTINO CASSANGE DA SILVA	
203646	QKQ7361	HONDA/BIZ 100 ES	9C2HC1420FR010952	JULIANA D AMICO MESSIAS	
203663	CHJ9619	VW/GOL CL	9BWZZZ30ZHT097408	MARCELO CAMPOS GONCALVES	FABIO DOS SANTOS
203666	DKM8124	HONDA/CBX 250 TWISTER	9C2MC35005R027156	GABRIEL NOVAIS DIAS	
203671	FMH6863	FIAT/PALIO FIRE ECONOMY	9BD17106LE5898762	IVAN DOS SANTOS MOURA	
203674	DKD4409	FIAT/STILO	9BD19240T33019166	JOSE MANOEL DOS SANTOS	
203685	GCP3C69	HONDA/CG150 START	9C2KC1670FR548058	LEONARDO AUGUSTO PRESTES DA SILVA	ANA LUIZA SANTOS PASSOS
203692	OPA2D03	FORD/KA FLEX	9BFZK53A1DB442918	CASSIANO BOSCULO DIAS	BANCO ITAUCARD SA
203699	SOA4J45	HONDA/CG 160 FAN	9C2KC2200RR644822	RAFAEL FALCAO DE SOUZA	
203708	DHY4526	RENAULT/SCENIC RT1.6 16V	93YJA00253J434475	ELISANGELA APARECIDA CARRENHO	RICARDO LUIS MARTINS DE SOUZA
203712	FBR2787	FIAT/FIORINO FLEX	9BD255049D8945415	TLZ TRANSPORTES EIRELI EPP	
203715	FKB6B72	HONDA/CG 125 FAN KS	...415	ANTONIO CARLOS GOMES DA SILVA	
203716	DQW8684	PEUGEOT/206 14 FELINE FX	9362AKFW96B040640	DIRCEU ALVES BARRETO	
203718	NMU5572	CHEVROLET/CLASSIC	9BGSA1910AB172843	BV LEASING ARREND MERCANTIL SA	ALBERTO CESAR M M JUNIOR
203732	BKC9878	VW/GOL CL	9BWZZZ30ZHT105062	EDIANA DAMASIO DA COSTA	JOSE CARLOS GONCALVES DE SOUZA
203746	EHK7985	HONDA/CB 300R	9C2NC4310AR077291	ROGER PINHEIRO DE PAULA	
203765	FYF2144	CHEVROLET/ONIX 1.0MT LT	9BGKS48G0FG391458	VALVERDE DISTRIBUIDORA DE VEICULOS LTDA	BANCO PAN S A
203768	DET9679	VW/GOL SPECIAL	9BWCA05Y11T219919	CELSO DAVI DOS SANTOS	DIRCEU BENETE LEAL
203772	EVR7600	CHEVROLET/PRISMA 1.4L LT	9BGRP69X0CG143470	FRANCISCO SILVA RIBEIRO DE MORAIS	
203775	EJM8823	JTA/SUZUKI AN125	9CDCF47AJ9M074961	MARCELA APARECIDA DE ASSUMPCAO SOUZA	DOUGLAS HENRIQUE DE JESUS BOTACINI
203790	BZJ2228	GM/KADETT GLS	9BGKS08GRPC328157	ANDRE LUCAS DA CUNHA SANTOS MISSIO	
203791	GSR1B94	HONDA/CG 125 TITAN KS	...220	F S DESMONTE LTDA	
203799	CTP5G36	IMP/FORD ESCORT GL 16V H	8AFZZZEHCVJ093683	SOLANGE LEITE DE MORAES	JUAREZ VIEIRA GOMES
203809	CLX1A36	GM/S10 2.2 S	9BG124ARVVC927158	CISELMA SOCORRO DE SOUSA	ROSEMEIRE BENTO DE SOUSA
203824	GCJ7989	HONDA/CG 160 CARGO	9C2KC2220JR000457	GABRIEL FAUSTINO BARBOSA	
203834	CKO1031	FIAT/PALIO EL	9BD178037V0171344	JOSE ALVES DE SOUZA FILHO	
203836	DWY0842	YAMAHA/YBR 125K	9C6KE092080166649	DOUGLAS LEME DA SILVA	
203843	EZF1E72	HONDA/CG 160 START	9C2KC2500NR042779	ADRIAN DA PENHA	BCO PANAMERICANO SA
203852	CDJ0605	VW/GOL 1000	9BWZZZ30ZSP132257	ROQUE RODRIGUES DOS SANTOS	NELSON MARTINS RODRIGUES
203856	DDJ8H47	FIAT/PALIO YOUNG	9BD17808612232525	JOSE MARCIO DA SILVA	JORGE RODRIGUES SANT ANNA
203858	EBL5041	FIAT/PALIO ELX FLEX	9BD17140G95296644	JEFFERSON LUAN DE LANA	BANCO ITAUCARD SA
203863	CJY5794	FIAT/PALIO EDX	9BD178226V0173554	MARIA MADALENA APRIGIO	
203865	GBJ4E88	FIAT/MOBI LIKE	9BD341A5XJY533808	FRANCISCA MAURA GONCALVES DE OLIVEIRA	BANCO VOTORANTIM SA
203878	CVY4494	GM/CORSA WIND	9BGSC68ZWWC737286	GABRIEL YAGO SILAN	ADRIELLY DA CRUZ FIBRA
203882	DCV1476	GM/ASTRA GLS	9BGTB08B01B145131	JHONAS RODRIGUES SAMPAIO	BIANCA BEATRIZ SALES ARCE
203886	FDD0370	HONDA/NX 400I FALCON	9C2ND1010DR302883	ALDENIZE GOMES CAVALCANTI RAMALHO	
203891	BVO1980	GM/CORSA WIND	9BGSC08WTSC609462	EDIMAR APARECIDO BERENGUER	RAQUEL LETICIA SEGALLIO
203892	ENM8021	FORD/KA FLEX	9BFZK53A2AB210047	JOSE MARIA DE SAMPAIO BARROS NETO	
203894	FKH6508	VW/FOX CL MBV	9BWAB45Z6J4005524	ALEXANDRA BARBIERI LE PETIT	BANCO PAN S A
203895	NGF7204	VW/GOL 1.0	9BWCA05W16T174177	MATEUS DAVID MOURA BARBOSA SILVA	ANDRIELE SILVA ZACARIAS
203915	GQT6H56	FORD/ESCORT 1.0 HOBBY	9BFZZZ54ZRB630753	EDGAR DE SOUSA	
203963	DZV6001	FIAT/PALIO FIRE FLEX	9BD17106G85096147	LORIVALDO JOSE DE SOUZA	LUCAS FERREIRA DE SOUZA
203965	DNP7F78	YAMAHA/YBR 125K	9C6KE044050113714	MARCOS VINICIUS ZAMPIERI PINTO	
203972	MTV5207	HONDA/CG 125 FAN ES	9C2JC4120AR138723	RAIMUNDO GONZAGA DA COSTA	ROBERTO DE OLIVEIRA
203980	BVQ0152	FORD/ESCORT 1.0 HOBBY	9BFZZZ54ZPB410861	JOAO JOSE DOS SANTOS	
203991	DTF5H86	HONDA/CBX 250 TWISTER	9C2MC35007R018214	EVANDRO BONIZOL	
203993	CPE8D04	FIAT/FIAT UNO S	9BD146000K3491468	NAIR ROSA DE LIMA	THAINA CLAUDIA DOS SANTOS BARBOZA
204001	EYH8053	VW/FOX 1.0 GII	9BWAA05Z7C4001772	LUCIENE FRANCO	
204016	HMX2842	HONDA/CG 125 FAN KS	9C2JC4110AR654184	TATIANA TEIXEIRA DUARTE	ARIANE SANTOS LIRA
204026	CJA1053	FIAT/PALIO 16V	9BD178258V0362004	ANDRE GARCIA DE JESUS	LUIZ DONIZETE NOGUEIRA
204035	CQT1180	FIAT/TEMPRA SX	9BD159046V9203458	ELIAS ANTUNES GOMES	
204038	EYF3460	I/JAC J3	LJ12EKR1XC4395055	ANDERSON MORO DE SOUZA	
204059	BVA8431	GM/KADETT GL	9BGKZ08GVTB404952	ROGERIO APARECIDO FRUDELI	PRISCILA AMARAL DE ANDRADE
204114	DDI5796	GM/ASTRA GL	9BGTT08C01B170547	RAFAEL FAGNANI PAQUETE	LOURIVALDO MARTINS DE MELO
204120	DBJ0626	FIAT/UNO MILLE EX	9BD158068Y4082945	MARCOS RICARDO GOMES DOS SANTOS	AUGUSTOIANO LUIZ DA SILVA
204129	DOB2126	HONDA/NXR125 BROS KS	9C2JD20105R005848	RENAN AUGUSTO LUCIANO DA SILVA	JANDIRA FERREIRA DOS SANTOS
204138	DXD1772	HONDA/FIT LX FLEX	93HGE57407Z200764	MARIA NEIVA GRANA LOLO	
204140	GCL7E09	HONDA/CG 160 START	9C2KC2500MR013014	MARLI DA SILVA	FONTECRED SOCIEDADE DE CREDITO DIRETO SA / RAFAEL DE LUCCA RODRIGUES LEITE
204156	EDF9225	GM/CORSA HATCH JOY	9BGXL68608C185642	EDUARDO DE OLIVEIRA FERREIRA	BANCO PAN S A
204165	DPO9E93	HONDA/CG 125 FAN	9C2JC30706R910027	VICTOR HUGO APARECIDO FERREIRA DA SILVA	GUSTAVO ANSANELO
204170	CWP4480	IMP/FIAT SIENA 6 MARCHAS	8AP178530W4097729	FABIO HENRIQUE DOS SANTOS	MARCELO DA COSTA CORREA
204171	EHU1J29	HONDA/CG150 TITAN MIX KS	9C2KC1610AR021290	VICTOR HUGO BORGES DA PAIXAO	
204184	ESI1B74	HONDA/CG 125 FAN ES	9C2JC4120BR703668	ADAMILTON ALVES DOS SANTOS	
204190	TLQ5B99	HONDA/CG 160 START	9C2KC2500RR130231	FERNANDO YIOSETTUNA FIORINI RODRIGUES	
204210	ECB3550	HONDA/CG 150 FAN ESI	9C2KC1550AR023532	SANDRO VIEIRA DE SA BARBOSA	
204234	FBZ1533	CHEVROLET/CLASSIC LS	9BGSU19F0CB249758	MARIA DAS GRACAS BARROS BIASINI	
204235	CJE2527	FIAT/PALIO WEEKEND STILE	9BD178858W0540738	ANTONIA NILZA RODRIGUES	
204241	EOG7841	HONDA/LEAD 110	9C2JF2500AR206215	ROSEMERE AFFONSO DE OLIVEIRA	
204262	CTP0921	FIAT/PALIO EDX	9BD178226W0596208	PAULO SERGIO FAHL DE OLIVEIRA	
204266	EWI1413	YAMAHA/T115 CRYPTON K	9C6KE1560C0015676	MARIA JOSE SARAGOSSA MOURA	ADRIANO PAZ
204268	DFK0F99	FIAT/UNO MILLE FIRE	9BD15802524370007	TAINA DA SILVA PEGO	AURICELIO RIBEIRO DA SILVA
204269	ECF5851	HONDA/CG 125 FAN	9C2JC30708R552508	JULIO CESAR ALVES DOS SANTOS	
204270	CEW9559	GM/S10 DELUXE	9BG124CRTTC936066	VALTER ALVES FARIA	
204273	FHJ6E62	HONDA/CG 160 FAN	9C2KC2200LR146138	GENILDO DE SOUSA MEIRELES	
204279	DNC3375	YAMAHA/YBR 125K	9C6KE044050101000	FELIPE OLIVEIRA DOS SANTOS	GABRIELLE THOMAZ PAGIATTO
204291	DPW5H75	HONDA/NX-4 FALCON	9C2ND07007R004626	PAULO ROBERTO PEREIRA	CARLOS ROBERTO COELHO VIEIRA
204294	FBZ0368	GM/ASTRA SEDAN ADVANTAGE	9BGTR69J0BB329323	ODELMIO FRANCISCO DA SILVA	

204339	CXT6870	FIAT/STRADA WORKING	9BD278072Y2713765	JOSE DOMINGUES DE ANDRADE	
204340	CKQ7815	FORD/FIESTA	9BFZZZFDAVB097097	DAYANE CHIARELO PEREIRA	
204361	AHO4855	IMP/FIAT UNO MILLE SX	8AP146028V8800891	PAULO CESAR DE SOUZA	
204397	CKF7B63	VW/GOL 16V PLUS	9BWZZZ373WT024202	WALDECIR FRANCISCO DOS ANJOS	ALISSON SILVA FARIAS GONCALVES
204399	TIU3J68	HONDA/CG 160 START	9C2KC2500RR121887	JAIME CAIS	BANCO HONDA SA
204447	BLO5099	FIAT/UNO ELETRONIC	9BD146000P5051278	INACIO BATISTA DE SOUZA	
204455	DKY9439	VW/GOL 1.0	9BWCA05X34T132373	ANALICIA BRESSANE LAZARETTI FROLDI	FABIO JUNIO FERREIRA
204456	CJX7491	FORD/FIESTA	9BFZZZFHATB069201	REAL LEASING SA ARRENDAMENTO MERCANTIL	CLEUSA MARIA DE JESUS CARVALHO
204461	JGJ4420	GM/CELTA 3 PORTAS	9BGRD08X03G138947	JOELIO OLIVEIRA LIMA	TARCISIO ALVES DE SOUZA SILVA
204462	DKD9278	RENAULT/CLIO AUT 1.0 H	93YCB0Y054J446811	SANDRA CRISTINA BORTOLOZO FERRAGUTTI	LUCIENE FERNANDA SAVOIA PINTO FERREIRA
204463	ESW4A56	HONDA/CG 125 FAN ES	9C2JC4120CR511614	WAGNER APARECIDO FIGUEIREDO	
204499	FMW2929	YAMAHA/YS150 FAZER SED	9C6RG3820K0004045	WILLIAM ANTONIO DE OLIVEIRA	BCO YAMAHA MOTOR BRASIL S
204503	EOX6944	HONDA/CG 150 FAN ESI	9C2KC167BR616958	LUCIANA LUIZ ALENCAR	
204505	DLR5093	FORD/COURIER 1.6 L	9BFNSZPPA3B946605	JOSE DE JESUS ANDRADE	
204542	JFU6339	VW/GOL 16V PLUS	9BWCA05X71T133375	JOSUE OTAVIO DOS SANTOS	
204556	KBZ8138	VW/VOYAGE GL	9BWZZZ30ZKT084941	PAULO ROBERTO MENEGUESSO	POLIANA PEREIRA DA SILVA
204587	ESK1I48	HONDA/CG 125 FAN KS	9C2JC4110CR565186	ROMARIO NOGUEIRA DOS SANTOS	JONATHAN MAGALHAES RIBEIRO DE ANDRADE
204590	DOI3B56	YAMAHA/XTZ 125K	9C6KE038050024652	ANA NILIA DA SILVA	
204599	KDK1E03	VW/GOL 16V	9BWZZZ377VT244219	THAUANE MARINHO LIMA	GUILERME SILVA DE SOUZA
204601	DVM1732	FIAT/PALIO FIRE FLEX	9BD17106G72904664	FLAVIO AZEVEDO SAO ROQUE	BANCO VOTORANTIM SA / GABRIEL FELIPE PACHECO ROSA
204605	DVQ0E58	HONDA/CG 150 TITAN KS	9C2KC08107R105763	MATEUS DE CARVALHO ROSA	
204610	DHL6617	HONDA/CBX 250 TWISTER	9C2MC35003R108461	MARCOS ROBERTO DOS SANTOS PLANET	EDUARDO PEREIRA DE TOLEDO
204616	NKV5516	JTA/SUZUKI EN125 YES	...475	PANAMERICANO ARRENDAMENTO MERCANTIL S A	ROSA MARIA DE RESENDE
204630	QBN5821	TOYOTA/ETIOS HB X	9BRK19BT9G2068810	MARCIO LEONCIO DE ARRUDA	
204654	BON9618	FORD/ESCORT L	9BFZZZ54ZRB518179	ARY ALVES DOS SANTOS	
204688	FGH4059	CHEVROLET/CELTA 1.0L LS	9BGRG08F0DG137938	OSCAR HILD ANDOUNI	BANCO DIGIMAIS SA / MARCUS VINICIUS DAMACENO
204696	SVV3D07	HONDA/CG 160 FAN	9C2KC2200RR654125	STEVAO RICACIO SEVERINO DA SILVA	BANCO HONDA SA
204709	204709	H/HONDA CG 125 TODAY	S/IDENTIFICAÇÃO		
204721	MVD1900	FORD/FIESTA	9BFZZZFHAWB263666	PEDRO GOMES DE OLIVEIRA NETO	
204722	CIC6247	FORD/FIESTA	9BFZZZFDAVB100676	FELIPE CORREIA SANTANA	
204725	STV4B97	HONDA/CG 160 START	9C2KC2500RR107638	WILLIAM JUNIOR BERTELI DE CARVALHO	BANCO HONDA SA
204731	BSS6819	GM/CHEVETTE DL	9BGTC11UMMC135806	JOSE VAZ FILHO	
204737	KDI9J24	FORD/KA	9BFZZZGDAWB586543	FELIPE TULIO VALENTE FRANQUEIRO	
204757	DFU7306	GM/CELTA	9BGRD08Z02G125100	BALBINA OLINDA DE ALMEIDA	
204777	DDE4823	GM/CELTA	9BGRD08Z01G138984	NELSON OLIVEIRA PELICHE	JEFFERSON LUIS CASSIANO
204820	CZI0978	VW/GOL 16V PLUS	9BWCA05X31T030020	TUNNEL COMERCIO DE CHURRASQUEIRAS TELHAS E ACESSORIOS LTDA	FABIOLA JOANA DE PAULA MESQUITA
204823	FHC5621	I/PEUGEOT 308 ALLURE	8AD4CNFNVDG058646	ELENISE GARCIA COELHO	BCO BRADESCO SA / EDINELIA RODRIGUES CRUZ SILVA
204828	DFN9854	RENAULT/LOGAN EXP 1016V	93YLSR1RH8J988270	EDSON ROBERTO CAIRES	RODRIGO JOSE RODRIGUES
204829	IMX8F08	I/PEUGEOT 407 SW 20A	VF36ERFN26L006243	ALEXANDRE PATARO DA SILVA	BANCO DAYCOVAL SA / ROBERTO CARDOSO DA SILVA
204830	EEZ4296	I/GM CLASSIC LIFE	8AGSA19909R126550	RITA DE CASSIA PARENTE FARIA FERREIRA	
204840	AXP3D93	HONDA/NXR 150 BROS CARGO	9C2KD0540DR160168	ANA PAULA DA SILVA LEAO	
204848	ESG0B15	DAFRA/SPEED 150	95VCA4J8ABM006461	DANIEL ALESSANDRO GODOY DE LIMA	RODRIGO EMANUEL FERREIRA FRANCISCO
204882	GEM8B96	HONDA/CG 160 TITAN	9C2KC2210LR043285	CLAYTON ALEXANDRE AGUEIRO JUNIOR	OMNI SA CRED FIN INVEST
204886	DXM0F17	JTA/SUZUKI AN125	9CDCF47AJ7M022322	JURCENILO PEREIRA SANTANA	THIAGO CAVALCANTI DE ARAUJO MELLO
204894	DBI2857	GM/ASTRA GL	9BGTT08C01B170806	GILMAR SOARES DE MELO	
204898	CHN4794	FIAT/PALIO ED	9BD178016V0196649	MARIA DRIELE LEITE OLIVEIRA	WILLIAM MENDES DA SILVA
204907	EXD7H92	DAFRA/SUPER 100	S/IDENTIFICAÇÃO	LADIS COMERCIO DE PECAS EIRELI	
204915	NSM0E79	VW/VOYAGE 1.6 COMFORTL	9BWDB05U2AT124218	ALESSANDRO PIRES DA SILVA	BANCO DIGIMAIS SA
204941	GHM2E21	HONDA/CG 160 TITAN	9C2KC2210NR001012	MATHEUS KLEBER SOUZA DA SILVA	
204955	DQI1564	VW/FOX 1.6	9BWKB05Z454090124	ANDRE FERREIRA DA SILVA	
204959	FDM5C06	I/CHEVROLET AGILE LTZ	8AGCN48X0DR151678	BRUNO HENRIQUE LOPES SANTANA	SANTANDER SOC CFI SA
204974	DZK4838	FIAT/PALIO FIRE FLEX	9BD17164G85064032	LUCIANA GOMES DOS SANTOS	FRANSCISCO LOPES SILVA
204976	EGL4312	GM/CLASSIC LIFE	9BGSA1910AB141713	MARCIA TORQUATO DOS SANTOS	MICHELE LARIZA BASCUNHANA
204977	EOX6444	HONDA/CB 300R	9C2NC4310BR262623	GUILHERME KAUAN MORAIS DOS SANTOS	
204997	FMN0G41	HONDA/CG 160 START	9C2KC2500PR002379	MESSIAS RODRIGUES DA SILVA	BCO PANAMERICANO SA
205018	CXC4412	I/FORD FIESTA STREET	3FABP04A72M108225	WALDEMAR PEREIRA DE SOUZA	LEANDRO AUGUSTO DA ROCHA
205021	SUJ3A68	HONDA/CG 160 TITAN	9C2KC2210RR008632	JAEDSON PRIMINHO DOS SANTOS	BCO BRADESCO FINANC SA
205025	HZQ7532	VW/GOL 1.0	9BWCA05X05T124880	MIKE TYSON CORRADI	
205027	BQG9199	VW/GOL 1000	9BWZZZ30ZPT037730	ALBERTO OLIVEIRA DA SILVA	
205034	EFE2D02	HONDA/CG 150 TITAN KS	9C2KC08108R321595	FRANCISCO DAMIAO LIMA	HUMBERTO RODRIGUES DA SILVA
205038	ERR2C19	FIAT/PALIO FIRE ECONOMY	9BD17106LB5738886	ANAPOLIS VEICULOS AVARE LTDA	OEDSON CORREIA LEITE
205041	EFM0E87	HONDA/CG 160 FAN	9C2KC2200NR224458	ALYSSON RAPHAEL DA SILVA CORREA	BANCO HONDA SA
205043	DFD2465	YAMAHA/YBR 125E	9C6KE010020058314	RENATO PAULOSSO JOSE	
205045	DHY4404	VW/PARATI 16V TOUR	9BWDA05X33T032230	MARCOS ANTONIO DO NASCIMENTO	
205048	DVG3033	YAMAHA/XTZ 125K	9C6KE094060009781	JOSE CAVALCANTE FERREIRA	
205060	DNY4F11	VW/GOL 16V PLUS	9BWCA05X75T059767	LUCIANO ROBERTO DOS SANTOS	ROBERT SOUZA PARAIBA
205066	FTF4H80	FORD/FIESTA 1.6 FLEX	9BFZF55P1E8091836	JADIR LAGE DOS SANTOS	BCO PANAMERICANO SA
205088	EWT5H01	VW/GOL 1.0	9BWAA05U4CP138087	FERNANDO DOS SANTOS MATOS	BCO BRADESCO FINANC SA
205093	GBQ1J96	HONDA/CG 160 TITAN	9C2KC2210NR040416	KAINAN HENRIQUE DA SILVA FERREIRA	BCO PANAMERICANO SA
205098	FRP4D45	HONDA/CG150 FAN ESDI	9C2KC1680FR305410	LUIS CARLOS DOS SANTOS	
205108	DEP6H53	HONDA/CG 125 TITAN KS	9C2JC30102R150484	PEDRO BRUNO DA SILVA	VANDERLUCE BEZERRA DA SILVA
205116	EME8466	GM/PRISMA JOY	9BGRJ6910AG216660	BANCO ITAU BBA SA	
205121	EKV5119	RENAULT/SANDERO AUT1016V	93YBSR6RHBJ702087	LUCELIA SOUSA DA SILVA	GUSTAVO PIRES DE ANDRADE
205133	DOX1H55	HONDA/CG 150 TITAN KS	9C2KC08106R897815	JESSICA CAMILE DOS SANTOS	FERNANDO LIMA TAVARES
205150	SVD1C85	HONDA/CG 160 FAN	9C2KC2200RR237525	ALLISSON PEREIRA DE MORAIS	BANCO HONDA SA

205153	DOZ1745	HONDA/CG 150 TITAN KS	9C2KC08107R143415	VINICIUS GUILHERME BARBOSA DA SILVA	
205164	EWB7022	HONDA/CG 150 TITAN EX	9C2KC1660BR544348	VINISSIO NASCIMENTO DA SILVA	MAGGI ADM CONS LTDA
205168	ERL5185	FORD/KA FLEX	9BFZK53A7AB208312	LUIZ HENRIQUE DE ARAUJO	
205171	DCY1736	GM/ASTRA EXPRESSION	9BGTT69B02B140846	VANDERLEI PEREIRA DA SILVA	JOSE CARLOS DA SILVA
205172	BTG4380	GM/KADETT GL	9BGKZ08KSSB422473	FELIPE DA SILVA DANTAS	EDMILSON COSTA DA SILVA
205216	BQX7482	TRAXX/JL110 8	...907	ELAINE CRISTINA GONCALVES	MOISES ALEVATO
205247	CPU4942	VW/GOL 16V	9BWZZZ377VP646711	MARIA RAFAELA PEREIRA	GABRIEL HENRIQUE FLEURY CORREIA
205257	TKC4A47	HONDA/CG 160 FAN	9C2KC2200SR207593	LUAN PEDRO DE SOUZA	BCO BRADESCO FINANC SA
205258	EDZ9407	VW/GOL 1.0	9BWAA05UX9P064554	MADALENA DE FATIMA GUILHERME ALVES	
205264	EZZ3179	YAMAHA/YBR125I FACTOR ED	9C6RE2140L0006975	RICARDO JOSE MALIGESKY LEIROZ DOS SANTOS	
205274	MYQ2874	GM/VECTRA GLS	9BGJK19BVTB540836	LUIZ RICARDO PINHEIRO DE ALMEIDA	GLAUCIA CARLA PEDRO RODRIGUES
205282	FHO8431	YAMAHA/XTZ250 TENERE	9C6KG0450E0027086	ROSIDALVA BORGES DA COSTA	VITAL FARIAS NOGUEIRA
205294	CYZ9939	VW/SAVEIRO CL 1.6 MI	9BWZZZ376XP518535	ALEXANDRE VICENTE COSTA	
205310	SVK1I16	HONDA/CG 160 START	9C2KC2500RR071747	KAIKY EDUARDO RAMOS DA SILVA	BANCO HONDA SA
205329	FVH4H61	HONDA/CG 160 FAN	9C2KC2200PR020976	GABRIEL RODRIGUES DOS SANTOS	BANCO HONDA SA
205331	EFG5082	HONDA/CG 150 TITAN KS	9C2KC08108R278056	FLORENTINO CORREA	
205332	TJZ0E27	HONDA/CG 160 FAN	9C2KC2200SR301941	GABRIEL SACRAMENTO SOUSA	BANCO HONDA SA
205342	ECF2E65	HONDA/CG 150 TITAN ESD	9C2KC1650DR315943	RICHARD SIEGL DE LIMA	
205368	GCL7B75	HONDA/CG 160 FAN	9C2KC2200NR263801	RENATO MOREIRA DOS SANTOS	BANCO HONDA SA
205379	ECW8H24	HONDA/CBX 250 TWISTER	9C2MC35008R080323	JEAN HENRIQUE OTICA	
205415	CKU3C37	HONDA/CG 160 FAN	9C2KC2200KR059221	SELMA CATINI	
205422	CSF9446	FORD/FIESTA GL	9BFBSZFHAYB291198	ROBERTO AQUIO SASAKI	
205443	AEH2824	GM/KADETT LITE	9BGKY08GRRC331194	ANDRE MATEUS DOS SANTOS	
205444	BPP4B02	VW/GOL CLI 1.8	9BWZZZ377ST062077	MARCOS ANTONIO AUGUSTO ASSUNCAO	
205449	DPU6G68	YAMAHA/YBR 125K	9C6KE092060014695	JOSE EDUARDO SILVA NASCIMENTO	PABLO LOURENCO DE COUTO DIAS
205453	DTJ4979	HONDA/CG 150 TITAN ESD	9C2KC08207R030364	NELSON DEFACIO JUNIOR	
205466	EWI1255	KASINSKI/COMET 150 70	93FCMA-CFCDM014243	ELISANGELA GOMES RAMALHO	
205471	DYO6919	HONDA/NXR150 BROS ES	9C2KD03307R048851	PAULO SERGIO PEREIRA OLIVEIRA	
205483	BZZ9E51	HONDA/CG 150 FAN ESI	9C2KC1550AR183399	ANA EMANUELY BRITO GUIMARAES	
205497	EJR8098	JTA/SUZUKI AN125	9CDCF47AJ9M067444	MERANIR ROSA COELHO	ROMARIO MARCOS ROCHA
205499	GSP7187	FORD/FIESTA	9BFZF10B938060822	POLIANNA TOMAZ NASCIMENTO	
205503	CRQ2E76	HONDA/CG 160 FAN	9C2KC2200PR021675	SELMA ALVES BISPO	BANCO VOTORANTIM SA
205515	EGC2181	FIAT/UNO MILLE ECONOMY	9BD15802AB6487657	BANCO ITAULEASING SA	LUCIANA QUERUBIM GUEDES
205516	DZK8524	PEUGEOT/206 14 MOONLI FX	9362CKFW98B032846	MARIO SERGIO DIAS	OSMAIR TOVA
205555	FSH7948	CHEVROLET/ONIX 1.0MT LT	9BGKS48B0FG254771	JEAN CARLOS PEREIRA DA SILVA	SANTANDER SOC CFI SA
205565	TLS6J46	HONDA/CG 160 FAN	9C2KC2200SR205955	NICOLAS GABRIEL ALVES CARDOSO	BANCO HONDA SA
205579	CKY5143	FIAT/PALIO ED	9BD178016W0587361	FABIO LUIS SICHEROLLI DE SOUZA	EMILENE CHRISTINA DOS SANTOS
205599	DNH1J34	JTA/SUZUKI AN125	9CDCF47AJ6M000819	BRUNA ALICE DE FREITAS RAMOS	LUIS CARLOS APARECIDO FERNANDES
205606	DMH0D72	GM/CELTA 4P SUPER	9BGRY48J05G131572	FRANCISCO RODRIGUES CORREIA NETO	FRANCISCO VAGNER FREITAS LIMA
205615	ERF0A78	VW/GOL 1.0	9BWAA05U7BT054173	CARLOS ALBERTO DORVAL	BANCO VOTORANTIM AS / CAMILE DA SILVA ALVES
205619	TKH7I40	SHINERAY/50Q	99HPHS050SS000965	RONALDO AP ALENCAR DE LIMA SERRANO	C/ RESER COLOMBO MOTOS SA
205624	HII1F02	YAMAHA/YBR 125K	9C6KE092080191739	JORDAN BARBOSA FERNANDES DA SILVA	
205642	CTI3969	HONDA/CG 160 START	9C2KC2500LR018648	BENEDITA BERTOLINO	BCO PANAMERICANO SA
205653	DEG4028	HONDA/CBX 250 TWISTER	9C2MC35002R006515	HELITON GRANDIN DOS SANTOS	EMERSON ANTONIO
205655	DWC0031	FORD/FIESTA FLEX	9BFZF10A388123847	CRISTIANE SILVA DE SOUZA	BANCO DAYCOVAL SA
205659	FUA6C25	HONDA/CG 150 TITAN EX	9C2KC1660FR011254	MATTEUS MAVIGNIER GARCIA	
205692	ESI1678	HONDA/NXR150 BROS ES	9C2KD03308R085651	ERICA BRUNELLI ARTACHO	
205702	BUL0330	VW/PARATI CL	9BWZZZ30ZSP111355	LUIZ GOMES DE OLIVEIRA	
205706	DPV8790	HONDA/NX 400I FALCON	9C2ND07006R008307	JULIO CESAR SANTOS	
205711	FQI6D57	HONDA/CG 125 FAN ESD	9C2JC4160ER023903	ROBERTO ANGELO DA SILVA	
205722	DVZ8799	JTA/SUZUKI AN125	9CDCF47AJ7M021364	GABRIEL AUGUSTO SANTOS	SERGIO DANIEL DA SILVA
205724	EFF3462	HONDA/CG 125 FAN KS	9C2JC41109R066290	PAULO SERGIO DA SILVA	
205737	BTG3439	GM/CORSA WIND	9BGSC08WSSC683829	CAMILA CRISTINA PEGORIN DOS SANTOS	THAYNNAN CASTRO SILVA
205744	FVJ7J06	HONDA/CG 160 FAN	9C2KC2200PR062960	JOICE APARECIDA VIEIRA DOS SANTOS	BCO PANAMERICANO SA
205758	FHO6921	HONDA/NXR150 BROS ESD	9C2KD0540DR122719	ADRIANA ROSA BEZERRA	
205760	HGD2F46	YAMAHA/YBR 125K	...5663	F S DESMONTE LTDA	
205761	SVY6J22	HONDA/CG 160 FAN	9C2KC2200RR602823	MARCIA APARECIDA LOPES	BANCO HONDA SA
205765	DPY2226	HONDA/CG 125 FAN	9C2JC30707R026888	TIAGO SOUZA CRUZ	
205769	CSH1467	HONDA/CG 125 TITAN KS	...5239	ARLETE PRESTES LAVORATTI	
205773	BXL4E12	IMP/FORD ESCORT 1.8I GL	8AFZZZ54ATJ009401	MANOEL DOS SANTOS NETO	DANILO MACIEL DIAS
205782	EOL8902	HONDA/CG 150 FAN ESI	9C2KC1670DR400945	ANDERSON REGIANI MACHADO	ROBSON ALVES BERNARDO
205783	BYK0675	HONDA/CBX 250 TWISTER	9C2MC35008R027783	FRANCISCO JOSE DA SILVA	BCO PANAMERICANO SA
205793	DUY2683	JTA/SUZUKI EN125 YES	9CDNF41LJ7M060992	ANA JULIA CORREA	GENIVALDO ARAUJO SAMPAIO
205794	DFE5241	FIAT/PALIO EX	9BD17101212084399	BANCO ITAUCARD SA	CARLOS ROBERTO PLA GIL RIBEIRO
205805	ELE9225	HONDA/ELITE 125	9C2JF8500KR010365	AUGUSTO CESAR ALBANO	BANCO PAN S A
205807	DLV7665	HONDA/CG 150 SPORT	9C2KC08605R009113	FERNANDO JENSEN	FELIPE HELEOTERICO
205808	EOL8945	HONDA/CG 150 FAN ESI	9C2KC1670DR401051	VANILSON SILVA DOS SANTOS	ANDRIELLY MOISES DA SILVA
205813	DPU1I47	HONDA/CG 150 TITAN KS	9C2KC08106R901967	GUSTAVO GODOY NUNES DOS SANTOS	
205814	FFD8901	YAMAHA/YS150 FAZER ED	9C6KG0660E0013626	JESSICA VIEIRA GIMENES	
205818	DWX8281	HONDA/CG 150 TITAN KS	9C2KC08108R106320	ALESSANDRO DE OLIVEIRA	FONTECRED SOCIEDADE DE CREDITO DIRETO SA / SIMONE MARIA SANTOS CANTAMISSA
205819	BUX3135	VW/PARATI GL 1.8	9BWZZZ30ZPP265800	MILTON ALVES SOBRINHO	VILMAR DE MELO
205820	HDC2H94	YAMAHA/YBR 125K	S/IDENTIFICAÇÃO	F S DESMONTE LTDA	
205822	MVY2501	GM/CELTA 2P LIFE	9BGRZ08906G116838	ORIVALDO JOSE FIDELIS	
205823	DOC8145	VW/FOX 1.0	9BWKA05Z844032082	DAVID ALVES LUIZ	
205824	DYE5864	GM/ASTRA HB 4P ADVANTAGE	9BGTR48W07B257031	DANIELE APARECIDA DE OLIVEIRA AGUILAR	AYMORE CRED FIN INV SA
205829	FON6J19	FIAT/MOBI EASY	9BD341A4XJY511294	WESLEY TOLENTINO RODRIGUES	BCO PANAMERICANO SA
205845	EUU1F12	I/VOLVO C30 2.0	YV1MK434BA2199788	MARCO AURELIO MACEDO	
205881	DCR3F12	HONDA/CG 125 TITAN KS	9C2JC30103R148134	LEONARDO FERNANDES DE ARAUJO	
205886	EUA6679	HONDA/CG 160 START	9C2KC2500LR027888	UALITON JUNIOR SANTOS TEIXEIRA	WANDSON PEREIRA SILVA

205907	BYT6367	HONDA/CG 150 TITAN KS	S/IDENTIFICAÇÃO	MANOEL PEREIRA SOUZA	BCO BRADESCO FINANC SA
205913	DDQ1F00	GM/CELTA	9BGRD08Z01G101566	ANA LAURA MOREIRA	RAFAEL OLIVEIRA DIAS
205927	EDX4C73	FORD/KA FLEX	9BFZK53A5AB152452	JOSE CARLOS MORAIS DE OLIVEIRA	BANCO DIGIMAIS SA
205931	DUR2D79	I/PEUGEOT 307 16 FX PR	8AD3CN6B47G068496	CRISLEI FIGUEIREDO SILVA	SANTANDER SOC CFI SA
205938	DLD3519	HONDA/CG 150 TITAN KS	...3240	ADIL PAES DE QUEIROZ	JOSE MENEZES DE FREITAS
205944	SUD6F40	HONDA/CG 160 START	9C2KC2500RR002945	FLAVIO SALVIANO DA SILVA	BCO BRADESCO FINANC SA
205947	DVZ4F74	SUNDOWN/WEB 100	94J1XFBD77M048351	ALAN BALTAZAR VICENTE	THAYS LOPES DE OLIVEIRA
205951	HLM8F20	HONDA/CG150 TITAN MIX KS	9C2KC1610AR051949	MARINA DA SILVA BRITO	VITOR KAINAN SANTOS RODRIGUES
205974	DTQ7610	GM/CLASSIC LIFE	9BGSA19907B156584	ERICA CRISTINA DE MELO	
205978	CGT7956	HONDA/CG 150 TITAN KS	9C2KC08108R159485	ROBSON DA SILVA	
206006	DCN7362	YAMAHA/YBR 125ED	9C6KE026020015350	ANTONIA MACHADO DA SILVA	
206007	DJY7589	HONDA/CG 125 TITAN KSE	9C2JC30214R601634	OSVALDO FERREIRA DAMACENO	
206028	CQU1C99	HONDA/CG 160 FAN	9C2KC2200LR013001	MARIA CLARA CONCEICAO DA SILVA	BANCO VOTORANTIM SA
206029	DSH1793	FORD/FIESTA SEDAN1.6FLEX	9BFZF26P478037740	ADELSON SILVA DE SOUZA	BANCO DIGIMAIS SA
206042	SVI8D40	HONDA/CG 160 START	9C2KC2500PR121819	MATHEUS DA SILVA SOUSA	BANCO HONDA SA
206050	GDK8F19	HONDA/CG 160 FAN	9C2KC2200JR181391	RICARDO ALVES DOS SANTOS	
206060	FQQ2349	VW/NOVO GOL TL MCV	9BWAG45U1HT034015	CAMILA RIBEIRO	BANCO VOLKSWAGEN SA
206068	BQX9955	DAFRA/KANSAS 150	95VCB1D288M001065	ELISANGELA DE ASSIS JESUS	WILLIAM ANTONIO DA SILVA
206077	FDD7631	HONDA/CG 125 FAN ES	9C2JC4120DR552267	BRENDA NEVES DA COSTA VICENTE	NATASHA CARDOSO CABRAL
206080	EOV9J12	HONDA/XRE 300	9C2ND0910BR202642	DANIEL FRANCO DE OLIVEIRA	EDUARDO JOSE NETO
206081	FPE2C28	HONDA/CG 160 TITAN	9C2KC2210MR107542	DANILO LOPES DOS SANTOS	BANCO PAN S A / ENDYARA MARINHO DE SOUZA
206089	EZF3H50	HONDA/CB250F TWISTER CBS	9C2MC4400KR019350	CYNTHIA CRISTINA GERVASIO RIBEIRO	LUCAS JESUS MATOS
206108	EAG5853	PEUGEOT/206 14 PRESEN FX	9362AKFW98B061174	LUIZ HENRIQUE GONCALVES NETO	CELIA APARECIDA GONCALVES
206116	DXF2295	I/GM CLASSIC LIFE	8AGSA19908R104730	ALEX SANDER DE MELLO CONSTANTINO	SANTANDER SOC CFI SA
206120	MVH1I66	HONDA/CG 125 FAN	9C2JC30708R002051	NEIDE ALVES BARBOSA	
206123	FER9222	I/PEUGEOT 307 20A FELINE	8AD3CRFN26G010169	MARIA VALERIA DA SILVA SANTOS	BCO PANAMERICANO SA
206150	GCO3D23	HONDA/PCX 150 DLX	9C2KF2210JR003736	LUCAS ALEXANDRE CUNHA DE OLIVEIRA	KAIQUE CARVALHO DA SILVA
206156	EOS0221	JTA/SUZUKI BURGMAN I	9CDCF4FAJCM100657	OSMAR BATISTA	BCO PANAMERICANO SA
206164	EKB6174	HONDA/CG 150 FAN ESI	9C2KC1550AR009657	MARCOS GONCALVES FERREIRA	
206165	DKT0327	GM/CELTA 3 PORTAS	9BGRD08X04G201905	RODRIGO DE AQUINO FELIX	BCO PANAMERICANO SA
206168	TMC8E40	HONDA/CG 160 START	9C2KC2500RR135015	KEURY DHAPHINI PEREIRA ALVES	BANCO HONDA SA
206169	DJR3368	FIAT/UNO MILLE FIRE	9BD15802534464691	ALCEDINO LUCIANO	BANCO ITAUCARD SA
206172	DFX3286	FIAT/PALIO EX	9BD17140222107064	PAULO SERGIO TOSELI	
206174	DQW2I66	FORD/FIESTA	9BFZF10B268385137	ALEX JONAS DOS SANTOS	BCO PANAMERICANO SA / IVAN BERTO GOMES
206187	DYK6B09	HONDA/CG 150 TITAN KS	9C2KC08107R197483	THIAGO SOARES LOPES THAINA SILVA LOPES	LEANDRO BARRETO CAIRES
206189	DPQ8H61	HONDA/CG 125 FAN	9C2JC30706R858668	FABIANO DA SILVA	EZEQUIEL ALVES SANTOS
206197	GGH8I71	HONDA/CG 160 FAN	9C2KC2200MR051943	VANDERLEI CARDOSO DOS SANTOS	BCO BRADESCO FINANC SA / PAULO SERGIO NETO PEREIRA
206198	ESD7G26	YAMAHA/FAZER YS250	9C6KG0460B0023121	GILMAR CARDOSO BRITO	ANTONIO CARLOS VICENTE
206201	EFG7394	HONDA/CG 150 JOB	9C2KC08308R011738	JOSE DORIVAL MATIAS JUNIOR	
206218	CIE6H42	GM/CORSA SUPER	9BGSD08ZTTC815420	MATUSALEM RODRIGUES DA SILVA	
206221	BHS3900	FIAT/UNO ELETRONIC	9BD146000P5104517	WILLIAM ALISSON PEREIRA	PAMELA RAQUEL ROCHA MIRANDA
206222	OVR7523	HONDA/CG 125 FAN KS	...350	FABIO RODRIGUES LIMA	
206229	CNQ2370	GM/CORSA WIND	9BGSC08ZVVB619907	DAIANE BATISTA DE FREITAS	FLORDELICE RODRIGUES DIAS
206230	ECF7C77	HONDA/CG 150 TITAN KS	9C2KC08108R153329	LUCAS EDUARDO LIMA PACHECO	DANIEL RODRIGUES DA SILVA
206258	FFQ1248	FORD/COURIER L 1.6 FLEX	9BFZC52P8CB920818	DANIELA ABDEL MASSIH	BANCO DO BRASIL SA
206281	FSK6030	CHEVROLET/COBALT 1.8 LTZ	9BGJC69Z0EB275156	ALEX DE OLIVEIRA GAUDENCIO	BANCO VOTORANTIM S.A.
206284	EKB9J13	HONDA/CG150 TITAN MIX EX	9C2KC1640AR042378	EMERSON JOSE DE SOUZA	
206302	CAV0G46	GM/CORSA WIND	9BGSC08WSSC698973	ANGELA MARIA FERREIRA CAMPINEIRO SILVA	MARIA APARECIDA DE TRIVELIN
206303	CNQ7E16	GM/CORSA	9BGSD68ZVVC796835	ANELISE MOISINHO FERREIRA	JUNIOR ALVES DE ANDRADE
206327	DEQ4369	YAMAHA/YBR 125ED	9C6KE026020018294	EDUARDO DOS SANTOS SOARES SOUSA	RODRIGO APARECIDO CAMARGO
206350	DCN3D17	YAMAHA/YBR 125E	9C6KE010010037012	DAVI ANCONI SILVA	JESUS ANTONIO ESPINA JAEN
206364	DAY6929	VW/GOL 16V POWER	9BWCA05X02T056897	RUBENS PEDRO DA SILVA	
206383	DAP9529	HONDA/CG 160 TITAN	9C2KC2210LR016317	VINICIUS CARREIRA DA SILVA	
206387	BRY3333	HONDA/CIVIC LXS FLEX	93HFA66308Z229628	REGINA CELIA FERREIRA SANTOS	BCO PANAMERICANO SA
206391	DOF3157	YAMAHA/YBR 125K	9C6KE044050116003	NUNES CORREIA NEVES	PAULO FERNANDES GOMES MASCARENHAS
206399	JMZ2153	FORD/KA	9BFZZZGDAVB532542	EROMILSON FLORENCIO DOS SANTOS	
206404	EFG6146	HONDA/CG 125 FAN KS	9C2JC4110AR545163	MARCIO HERNANDES	
206427	EMA3E07	HONDA/CG 160 START	9C2KC2500NR047085	WILSON DOS SANTOS THEODORO	BCO PANAMERICANO SA
206436	BYL3I47	HONDA/CG 125 FAN	9C2JC30708R034053	AMANTINO MENDES	THIAGO BATISTA DA SILVA
206449	ESI5A60	HONDA/CG 125 FAN ES	9C2JC4120AR081874	OELTON GONCALVES DE MENEZES	
206478	FQL5J90	HONDA/POP100	9C2HB0210ER461580	RAFAEL LUIZ DE MAGALHAES DOS SANTOS	
206509	HET3H97	HONDA/CG 125 FAN	9C2JC30708R542123	F S DESMONTE LTDA	
206516	KZG8G93	VW/GOL 1.0 GIV	9BWAA05W2EP053706	B Q DE OLIVEIRA VEICULOS	BANCO DIGIMAIS SA
206517	CVV6141	FIAT/PALIO EX	9BD178296Y2124975	LARISSA PEREIRA DE SOUZA	
206549	QOO9I68	NISSAN/VERSA 10	94DBFAN17KB101517	SAFETY POWER MOTORS TRANSPORTES LTDA	SANTANDER BR AD CONS LTDA / TO DI CARRO LTDA
206553	DNV3560	HONDA/CG 125 FAN	9C2JC30708R669969	ADELAIDE ANDRADE SILVA	REGINA HELENA DE BARROS FAUSTINO
206554	GGE0C70	YAMAHA/MT03	9C6RH1110H0000840	GUILHERME LUIS GOMES ANDRE	BANCO VOTORANTIM SA / RUAN GABRIEL CONCEICAO DOS SANTOS
206559	QBG9H00	YAMAHA/YS150 FAZER ED	9C6KG0660E0030151	MARCIO ROBERTO DE JESUS LIMA	
206563	ECJ3J54	HONDA/CG 125 FAN	9C2JC30708R209899	JAIR CORREA PAVANATI	
206574	EDF8I90	FORD/FIESTA FLEX	9BFZF10A488245617	SERGIO FERREIRA DA ROCHA	
206617	CWV6531	FIAT/UNO MILLE	9BD146000M3703835	ANTONIO ALIPIO BATISTA	FRANCIVALDO CAMPOS DE LIMA
206619	MUG0B47	FORD/KA	9BFZZZGDAVB026602	VALMIR DE SOUZA BEZERRA	
206633	EDO3B10	GM/MONTANA CONQUEST	9BGXL80P0AC131184	DISK LOC EQUIPAMENTOS HOSPITALARES LTDA	
206635	DOR7B42	I/PEUGEOT 307 SOLEIL 16M	VF33CN6A84S027679	JOSE NILTON NASCIMENTO DOS SANTOS	
206638	BKK9A87	FIAT/UNO ELETRONIC	9BD146000S5417638	REGINALDO DOS SANTOS	
206654	CXX1724	VW/GOL SPECIAL	9BWCA05Y53T102377	EDMILSON COSTA DE OLIVEIRA	
206655	CCT2002	VW/GOL CLI	9BWZZZ377ST210106	VALDEMAR DE SOUZA FRANCA	
206674	BSO2E68	YAMAHA/YBR150 FACTOR ED	9C6RG3160N0007603	ANDREIA APARECIDA DE LIMA TEIXEIRA	

206749	DJV6B82	HONDA/CG150 FAN ESDI	9C2KC08104R818179	MAURICIO MACIEL SANTOS LEITE	
206756	FOD2F24	SHINERAY/50Q	99HJTS050PS000858	SAMIRA SARTARELO MENDES	CREDIARE SA CRED FIN INV
206775	CPQ7779	FORD/KA	9BFZZZGDAWB631046	RENATA ALVES DO AMARAL GARCIA	KARENN DOS SANTOS FREIRE CARDOSO
206778	HNY2H52	I/NISSAN MARCH 10S FLEX	3N1DK3CD0DL234887	ALEXSANDRO COSME FRANCO	
206788	FUQ5E36	VW/UP MOVE MA	9BWAG4121FT511981	SEVERINO FRANCISCO DE SOUZA	BANCO VOTORANTIM SA
206794	GAF1827	R/CAB 500 CA	98BRA1MCCJSXX0727	ELISA GONZALEZ RODRIGUES	
206795	BSC2300	VW/SANTANA CL 1800 I	9BWZZZ32ZSP042036	ELISA GONZALEZ RODRIGUES	
206797	DCJ5E41	HONDA/CBX 250 TWISTER	9C2MC35002R046130	DAVID APARECIDO RICIATTI	LUIS NERIS SILVA
206800	DUX4D72	YAMAHA/YBR 125E	9C6KE043030011282	VERGILIO ANDRIELE DE LIMA	JOAO VITOR DE MORAES MANZONI
206801	DXJ6583	HONDA/CG 125 FAN	9C2JC30707R072269	PANAMERICANO ARRENDAMENTO MERCANTIL S A	RAQUEL ALVES FRAGOSO MAGALHAES
206804	BFP8D59	VW/VOYAGE CL 1.8	9BWZZZ30ZNT165659	JHON LENNON DA COSTA	
206806	CGP9794	FIAT/PALIO ED	9BD178016T0139742	BMG LEASING S A ARRENDAMENTO MERCANTIL	MARIA APARECIDA PEREIRA DOS SANTOS
206819	CFE2B20	GM/CORSA WIND	9BGSC08ZTTC759702	JHONNATAN GERMANO DA SILVA	RODRIGO MENEZES ALCANTARA
206823	CLU2G80	CHEV/TRACKER T	9BGEA76H0MB100150	MARLENE RODRIGUES DE AGUIAR	SANTANDER SOC CFI SA
206828	GGL2H08	HONDA/ELITE 125	9C2JF8500MR020452	LEANDRO ROBERTO MONTEIRO	JESSICA ANGELICA DOMINGOS FERREIRA
206836	DWY9H65	HONDA/CG 150 TITAN KS	9C2KC08108R071864	FABRICIO SABINO DE LIMA	ADRIAN ALEXANDRE NASCIMENTO PASCHOAL
206894	DPW9822	HONDA/CBX 250 TWISTER	9C2MC35007R030137	VICTOR FRANCISCO MACHADO DE MIRANDA	JOSUE SIQUEIRA AGUIAR
206973	HDD7490	RENAULT/CLIO EXP 10 16VH	93YBB2R1F5J594362	VILSON LOPES DOS SANTOS	
206975	CDN3477	GM/CORSA WIND	9BGSC08WTSC669519	LUCIANO FERNANDES MOBILHA	
206977	CXL6769	FORD/KA	9BFZZZGDAWB620222	MARIA CLEIA COSTA PEREIRA	LEONARDO FERNANDO DIAS DOS SANTOS
206992	DFU8B97	GM/CHEVETTE	5C11UCC107231	EDNILSON DA SILVA VIANA	BRUNA FAUSTINO DE OLIVEIRA
206997	DBV9236	VW/GOL 1.0 CITY	9BWCA05X13T079641	FELIPE TAVARES DA SILVA	
207004	DEO3C68	HONDA/CG 125 TITAN KS	9C2JC30102R182771	EUNILDE DOS SANTOS FERMINO BRAGANTIM	FABIO PEREIRA LISARO
207005	OLK8A30	I/TOYOTA HILUX CD4X4 SR	8AJFY22G3D8008026	EDUARDO ALVES FERREIRA	BCO BRADESCO FINANC SA
207016	DNR3C66	HONDA/CG 150 TITAN KS	9C2KC08105R843492	GUILHERME HENRIQUE DA COSTA ROSSI	
207018	DHH5018	VW/GOL 1.0	9BWCA05X13T156198	CLAUDIONOR DOS SANTOS PEREIRA	
207020	BQP9448	FIAT/PRÊMIO CS IE	9BD146000R5186144	MAURO DONIZETE CEZARIO	
207052	CGT3436	HONDA/LEAD 110	9C2JF2500AR009040	PEDRO BOLANDIM	
207086	EWQ7J35	I/PEUGEOT 207HB XR	8AD2MKFWX-CG048197	ALESSANDRA NOGUEIRA	BCO PANAMERICANO SA
207101	DXO3040	JTA/SUZUKI INTRUDER 125	9CDNF41AJ7M041497	ROSANGELA LELIA FERNANDES SARQUES	SIMONE SALMOIRACHI DE SOUZA
207111	DQU0153	HONDA/POP100	9C2HB02107R006490	INST PATRICIA LACOMBE PRES SERV DE GINASTICA HOLIST LTDA ME	
207132	EXH5769	HONDA/CB 300R	9C2NC4310CR069261	MARCELO LOPES DOS SANTOS	BRUNO FRANCISCO DA CRUZ
207144	ESM5I39	YAMAHA/YBR125 FACTOR K	9C6KE1520C0088799	TEREZINHA CARVALHO CIRINO	
207165	ERS0467	VW/VOYAGE 1.0	9BWDA05U0BT102819	JOSE EDGAR PEREIRA DA SILVA	
207169	NYA1411	RENAULT/LOGAN EXP 1016V	93YLSR7RHCJ297277	TELMA LEANDRO GUIMARAES	
207171	BUI5I76	VW/GOL CLI	9BWZZZ377ST118339	FABRICIO APARECIDO DE OLIVEIRA	JORDANE ALVES SANTOS
207187	EKB9444	HONDA/LEAD 110	9C2JF2500BR006260	JULIANA FERREIRA PEDRO	MATHEUS HENRIQUE FERREIRA PEDRO
207190	EFC2A19	I/RENAULT CLIO CAM 10H3P	8A1CB8B059L116315	WESLEY SAMUEL FORTOLAM	AYMORE CRED FIN INV SA
207191	ESK1A61	HONDA/CG 150 FAN ESI	9C2KC1670CR532610	COSME ANDRADE SANTANA	
207197	LQS6A25	VW/GOL 1.0 GIV	113997	GILCELIO FRANCO DINIZ	BANCO DIGIMAIS SA
207206	DKM6F34	HONDA/CG 125 TITAN KS	9C2JC30102R205946	FERNANDO JOSE VIEIRA DA SILVA	
207215	ESI6605	HONDA/CG 150 TITAN ESD	9C2KC1650CR544989	APARECIDA RIBEIRO GARCIA	
207217	EDN8A95	VW/GOL 1.6 POWER GIV	9BWAB05WX9T004912	ROGERIO DA SILVA BARROS	BCO PANAMERICANO SA
207229	HBM9B63	FIAT/PALIO FIRE	9BD17103742387399	LUIZ ROBERTO CHINATTO	BANCO ITAUCARD SA
207244	FLQ7H07	FORD/FIESTA FLEX	9BFZF55A3E8033299	EDITE JOSEFA DA SILVA	BANCO DIGIMAIS SA
207257	NUE8553	VW/GOL 1.0 GIV	9BWAA05W0DP024333	DALVO DAMIAO	
207258	CPQ2870	GM/KADETT GL	9BGKZ08BWVB400325	JOSE APARECIDO DA SILVA	ANDERSON DA SILVA SOUSA
207263	FLX7I61	FIAT/BRAVO ESSENCE 1.8	9BD198211E9031785	SANDRA LUCIA DE SENA SERPA	BANCO VOTORANTIM SA
207289	FEG4638	FIAT/UNO VIVACE 1.0	9BD195102D0411699	MARCOS CESAR ANTUNES	
207296	FOA3F32	HONDA/CG 160 FAN	9C2KC2200PR102544	LUCAS FURLAN	
207297	FCS8C17	HONDA/SH 150I	9C2KF2700JR001642	EDSON BARRETA DOS SANTOS	SANTANDER SOC CFI SA
207300	FUW1750	YAMAHA/YBR125 FACTOR K1	9C6KE1950E0033455	DULCINEIA DOS SANTOS BATISTA MARTINS	BENJAMIN BATISTA DOS SANTOS
207301	FUU3B20	HONDA/BIZ 100 ES	9C2HC1420FR027490	IVONE SANTOS DE LACERDA	
207313	DHI2C66	HONDA/CG 125 TITAN KSE	9C2JC30213R630924	RAFAELA PEREIRA	HENRIQUE DE FREITAS SANTOS
207318	EBT4887	VW/GOL 1.0 GIV	9BWAA05W49T115006	JOAO BATISTA JUSTINO	SANTANDER SOC CFI SA
207324	FKQ0E75	HONDA/CG 125I CARGO	9C2JC6920JR001738	WESLLEY ALBERTO PEREIRA CONSTANTINO	
207363	EQC5107	VW/FOX 1.6 PRIME GII	9BWAB05Z2B4026719	MARIA TERESINHA BRANDAO LEITE PODDIS	BV FINANC SA C F I
207368	GVT3771	FIAT/PALIO EDX	9BD178226T0127571	JOSUE DOS SANTOS LIMA	MARCOS DAVI PICOLO
207380	DYW0916	HONDA/NXR150BROS MIX ESD	9C2KD0510AR036564	EDUARDO VIEIRA PRADO	NESTOR MATEO DIAZ LOPEZ
207385	CGT3F12	DAFRA/KANSAS 150	5VCB1K589M019454	NATANAEL RODRIGUES DE JESUS RIBEIRO	
207416	BKI7413	FIAT/UNO 1.6 R MPI	9BD146000P5021327	SILVANEIDE ALVES RIBEIRO	BENICIO DE JESUS
207424	ECF5788	HONDA/CG 150 TITAN KS	141184	CARLOS EDUARDO DE OLIVEIRA CUNHA	ELISEU MENDES
207425	BMU2G36	GM/CORSA WIND	9BGSC08WSRC624498	EDNA APARECIDA ALVES DOS SANTOS	HENRIQUE DINIZ DE OLIVEIRA
207431	DEV6032	RENAULT/CLIO RN 1.0 16V	93YLB06151J282433	DEBORA CRISTINA FERREIRA DE OLIVEIRA	
207433	DUT0590	VW/GOL 1.0	9BWAA05U79P007065	JOSE PEREIRA DE ARAUJO FILHO	AYMORE CRED FIN INV SA / JULIO CESAR ALVES DOS SANTOS
207447	DUO0I54	GM/CELTA 4P SPIRIT	9BGRX48908G105686	LUIZ GABRIEL OLIVEIRA DE SOUZA	ALEXANDRE DA SILVA FERREIRA
207464	BTC3933	FIAT/UNO MILLE EP	9BD146107S5656690	FRANCISCO DE ASSIS DA SILVA	ESTEFANO LEMES DA SILVA
207471	BYY0088	HONDA/CBX 200 STRADA	9C2MC27002R014440	FRANCISCO CORREIA DE MELO IRMAO	
207477	BIV7500	FIAT/UNO ELETRONIC	9BD146000R5220907	MARCAL HONDA JUNIOR	
207478	FPU2C94	HONDA/CG 160 START	9C2KC2500PR116984	TEREZINHA COELHO JACOMES	BANCO VOTORANTIM SA
207490	DJS3B39	HONDA/CG150 FAN ESDI	9C2KC08205R805207	RODRIGO DE JESUS SANTOS	
207504	CMA4917	GM/CORSA SUPER	9BGSD19ZWWC763141	MICHELE CRISTINA TIMOTEO	MIRIA DE SOUZA MACHADO FERREIRA
207511	HHL5263	YAMAHA/FAZER YS250	9C6KG017080058415	ANICESIO JOSE URCINO FILHO	
207512	EBD5273	FIAT/UNO FLEX	9BD25803996235590	RENATO FERREIRA DA SILVA	
207513	DHY7769	FORD/FIESTA STREET	9BFBRZFHA3B433596	MARCOS ROGERIO VEDRONI	BEATRIZ DA CONCEICAO SILVA
207526	CQJ4520	VW/PARATI 1.6	9BWZZZ374YT079570	REAL LEASING SA ARRENDAMENTO MERCANTIL	FELIPE TRAVAIOLI DE SOUZA

207529	EKB9741	HONDA/CG 125 FAN KS	9C2JC4110AR630536	JOSE AILZO DE OLIVEIRA GONZAGA	MAURO DA CONCEICAO GOMES
207534	NRT0H11	HONDA/CG 125 FAN ES	566561	JEFFERSON BARBOSA DE MENESES	
207540	DLE3493	HONDA/CG 150 TITAN KS	9C2KC08105R815343	CLEBER NAVES DA SILVA	
207557	BVB9H78	GM/CORSA WIND	9BGSC08WTSC608746	ADRIANO JOSE VAZ	KLEIVERTON FRANKLIN DE SOUZA
207565	QQR0A08	FORD/KA SE 1.0 SD C	9BFZH54L8K8330271	DIEGO VASSOLERI IFANGER 21605379859	AYMORE CRED FIN INV SA / PABLO CRISTIANO DE SOUZA PIMENTA
207575	EPN1311	GM/PRISMA JOY	9BGRJ69X0AG257828	TEREZINHA MENDES BERTULINO COSTA	
207614	ENT2827	GM/MERIVA PREMIUM	9BGXM75N0AC169191	BRUNO ALESSANDRO TOMEI MILANI	MURILO CONTRI DA SILVA
207615	GOQ9445	HONDA/CG 125 TITAN	S/IDENTIFICAÇÃO	SIRLEY RODRIGUES	
207620	CDI7F46	HONDA/CG 125 FAN	9C2JC30708R216696	MATHEUS MOREIRA FERREIRA	
207622	CLB3I26	GM/CORSA WIND	9BGSC08ZWVC628610	SANDRO NASCIMENTO SOUZA	CELSO ADRIANO BORGES
207657	GED8B26	HONDA/CG 160 FAN	9C2KC2200NR139684	LUCIANO NAUAN ALVES DE ALMEIDA	OMNI SA CRED FIN INVEST
207660	BYS0341	HONDA/CG 150 TITAN KS	9C2KC08108R108060	MARCOS ROGERIO SOFFIATTI	FRANCISCO ERIC DE CARVALHO ARAUJO
207682	CXD2009	IMP/PEUGEOT 106 SOLEIL	VF31A-CDZWWM007009	EDUARDO LUIZ FERRARI	CLAUDIO ROBERTO DAMAZIO
207717	EDK4384	CHEVROLET/CLASSIC LS	9BGSU19F0BB224452	LEOMAR DA SILVA RODRIGUES	OMNI SA CRED FIN INVEST / ERNANDES LAGES DA CRUZ
207739	MAW5216	FORD/FIESTA	9BFZZZFDAYB280372	NELSON SAVII	
207763	FLW3018	I/LIFAN X60 1.8L TALENT	9UK64ED53G0092858	CARMEN ELISA PALHARES DE ANDRADE	
207766	EKN6789	FIAT/UNO MILLE ECONOMY	9BD15802AA6349948	ALDA LIMA DE CAMARGO	
207767	DKD7140	FIAT/PALIO FIRE	9BD17146242353968	INSTITUTO CARDIOLOGICO DE CAMPINAS LTDA	
207771	BUC2I77	FIAT/UNO ELETRONIC	9BD146000S5514196	WENDER ALVES DO NASCIMENTO	PEDRO HENRIQUE LARA SANCHES
207785	DZJ0790	VW/FOX 1.0	9BWKA05Z584123848	DIOGO MOREIRA CAMPOS	BANCO VOTORANTIM SA / SANDRO COSME PEREIRA
207799	CPU6F60	IMP/VW POLO CLAS. 1.8 MI	8AWZZZ6K2VA059615	ADOLFO GONCALVES SOUZA	
207848	CNO3801	FIAT/UNO MILLE EX	9BD158018W4003264	MONICA APARECIDA DE OLIVEIRA	EGNALDO DE JESUS NASCIMENTO
207874	EGW9705	CHEVROLET/CLASSIC	9BGSA1910AB168174	MARIA HELENA MIGUEL	
207888	HFV6F36	JTA/SUZUKI EN125 YES	...9380	LADIS COMERCIO DE PECAS EIRELI	
207893	DTV5D63	GM/CORSA HATCH JOY	9BGXL68608B124515	KELIANE OLIVEIRA DA SILVA	AYMORE CRED FINAN INV SA
207896	CWN9011	VW/GOL 1.0	9BWCA05W56T041664	ANDERSON BARROS DE MOURA	BANCO BRADESCO FINANCIAMENTOS S.A.
207900	SUK7J49	HONDA/CG 160 FAN	9C2KC2200RR403795	LUCAS MATHEUS NASCIMENTO GONCALVES	BANCO HONDA SA
207911	EOL5039	HONDA/CG 150 FAN ESI	9C2KC1670BR622171	LUCAS FIDELIS SA	
207939	GGA8J87	FORD/KA TIT AT 1.5 SD C	9BFZH54S2L8417043	MATHEUS PALHARES COUTO	BCO BRADESCO FINANC SA
207978	EJU2637	VW/GOL 1.0	9BWAA05U3AT048739	EDISON FERREIRA	ADRIANA RODRIGUES QUIEL
208047	CQI7195	GM/CORSA SUPER	9BGSD68ZWWC714144	FERNANDO LOPES DE OLIVEIRA	EDSON CARLOS MENTA MANTOVANI
208051	BYZ4046	YAMAHA/XT 600E	9C64MW00040021324	BRENO COSTA DA SILVA	VANDA MARIA DIAS DOS SANTOS
208054	EOL7353	HONDA/CG 150 TITAN ESD	9C2KC1650CR540760	MIGUEL ALVES DOS SANTOS	BANCO ITAUCARD SA
208055	SWW4D89	HONDA/CG 160 START	9C2KC2500RR003514	ELIANE FRANCISCA DAUNA MARTIERI	BCO PANAMERICANO SA
208112	BXL0887	GM/CORSA SUPER	9BGSD68ZVTC620780	PALOMA MARTINS DOS SANTOS	MATHEUS MARTINS DOS SANTOS
208113	EVE3829	CHEVROLET/CLASSIC LS	9BGSU19F0CB191755	LILIANNE BENHOSSI FERREIRA	LILIAN BENHOSSI FERREIRA DA SILVA
208115	BYU2J40	HONDA/CG 150 TITAN KS	9C2KC08108R357548	ANDREIA GOMES DE OLIVEIRA	MARLI LIMA CARDOSO
208132	FLY4057	VW/NOVO VOYAGE 1.0	9BWDA45U4ET073370	ELAINE CRISTINA DOS SANTOS SILVA	
208133	SUS8I68	HONDA/CG 160 START	9C2KC2500RR004102	VAGNER AUGUSTO VIRTIS	BANCO HONDA SA
208136	DKM1I12	HONDA/CG 125 CARGO	9C2JC30304R003696	RODRIGO DA CRUZ FIRMINO	
208138	DHR8259	VW/GOL 16V POWER	9BWCA05X13P002762	BANCO ITAULEASING SA	MARIA CRUZ DOS SANTOS BELODI
208157	ARM7C80	I/FORD FOCUS 1.6 FLEX FC	8AFPZZFFC9J253326	MARCOS ROSA FELIX	BANCO DIGIMAIS SA / SAMUEL SILVA VIEIRA
208166	EXO6H20	HONDA/CG 160 TITAN	9C2KC2210KR060300	DANIEL DOS SANTOS COELHO	
208167	DLJ8457	YAMAHA/YBR 125ED	...2809	SUZELEI MOREIRA LUZ	
208189	DXU9291	RENAULT/SANDERO AUT1016V	93YBSR0RH8J038531	ROBERTO URBANO	
208191	DRM1708	I/PEUGEOT 307 16 PRESENC	8AD3CN6A85G314804	EMERSON LAMARTINE COMINOTTI	SUELEN DIAS SOARES
208211	HJN9735	FIAT/PALIO ELX FLEX	9BD17140G95335853	INACIO ALVES DE MEDEIROS	CARLOS ALBERTO OLIVEIRA SOUZA
208213	DQI7F77	I/PEUGEOT 307 20A FELINE	8AD3CRFN25G312168	SERGINO PABLO FERREIRA	
208247	DPV2528	JTA/SUZUKI EN125 YES	9CDNF41LJ7M032054	GABRIEL BRUNELLI ARTACHO	
208252	CYJ1C58	FIAT/UNO MILLE FIRE	9BD15802524292036	JENIFFER JOYCE DOS SANTOS	
208275	PUR8A41	YAMAHA/YBR125 FACTOR K1	9C6KE1950F0036771	WALLACE ZAQUEU DE LIMA OLIVEIRA	
208279	SUA8A31	HONDA/CG 160 TITAN	9C2KC2210RR042454	VINICIO DE OLIVEIRA SOUSA	BCO BRADESCO FINANC SA
208280	CZP5E02	FORD/CORCEL II	LB4JAR53727	RODRIGO RAFAEL RODRIGUES	JOAO VICTOR FERNANDO DA SILVA ALVES
208281	BYT4181	HONDA/CG 125 FAN	9C2JC30708R080916	ROMILSSOM MOREIRA	
208301	CKS6737	HONDA/CG 125 TITAN	9C2JC2500XR117896	DENNIS RHOGERS CAMARGO DOS SANTOS	
208303	DLE3260	HONDA/CBX 250 TWISTER	9C2MC35005R013014	HOMERO GONCALVES BUENO	BANCO ABN AMRO REAL SA
208336	KJU2A54	HONDA/CG 150 TITAN KS	9C2KC08106R961451	MARCIO MALAQUIAS DAMASCENO	
208337	ALX9161	FIAT/SIENA FIRE	9BD17203743113409	BANCO ITAUCARD SA	MARIA CONCEICAO DE JESUS
208355	ERD6170	FIAT/UNO WAY 1.0	9BD195162B0058664	BENEDITO LORENZOTTI	BCO BRADESCO FINANC SA
208398	DMB3C19	HONDA/CG 160 TITAN S	9C2KC2250MR000846	EDENILSON OLIVEIRA SOUZA	BCO PANAMERICANO SA
208413	TCV6A25	VW/POLO TRACK MA	9BWAG5R12ST040421	LOCALIZA RENT A CAR S.A.	CREDITAS SOC CRED DIRETO
208420	DBT5018	HONDA/C100 BIZ	9C2HA07001R004329	ELIANDRA SANTANA DA SILVA	
208451	FTL5I21	HONDA/CG 160 TITAN	9C2KC2210PR053860	EDUARDO RODRIGUES DA SILVA	BCO PANAMERICANO SA
208453	NQK8B37	HONDA/CG150 TITAN MIX KS	9C2KC1610AR071173	ZENETE ALVES TARGINO	
208454	CKR0A97	HONDA/CG 125 TITAN	9C2JC250WWR123059	DANIELLE CRISTINA PEREIRA DA SILVA	
208473	BMC1D66	VW/VOYAGE CL 1.8	9BWZZZ30ZNT108112	DEUSIVAN NUNES DE ARAUJO	FELIPE GUILHERME DA SILVA
208510	DCR4862	HONDA/CG 125 TITAN KS	9C2JC30101R183365	JAIRO MOREIRA VASCONCELOS	BRUNO APARECIDO ALVES DO AMARAL
208511	FMH8A78	TOYOTA/ETIOS HB X	9BRK19BT2D2018486	HOTMAR TATSCH	FINAMAX SA CRED FIN INV / GABRIEL CUSSOLIM NATAL
208548	DSN8041	FIAT/PALIO EX FLEX	9BD17101G72772646	EDISON APARECIDO MARIANO	
208555	LBS7401	FIAT/PALIO EL	9BD178237V0327236	ANDERSON CARLOS XAVIER DA SILVA	RENATO FERREIRA COELHO
208567	FMK1396	HONDA/CG 125 FAN ES	9C2JC4120ER006776	RITCHIELY RODRIGUES DE AMORIM	BANCO ITAUCARD SA
208568	EOV2971	HONDA/CB 300R	9C2NC4310AR096262	ANTONIO BARBOZA MACIEL NETO	
208601	DZK4594	FORD/FIESTA FLEX	9BFZF10A488166576	OSWALDO PENTEADO DE FREITAS	
208605	CJE2098	VW/GOL MI	9BWZZZ377VT231003	GILBERTO APARECIDO DE MOURA	
208626	TME1I54	HONDA/CG 160 START	9C2KC2500SR104727	RYAN PABLO ARENIDES DOS SANTOS	BANCO HONDA SA
208628	CWY1H44	HONDA/CG 125 TITAN KS	9C2JC3010YR011949	VANESSA BARRETO MARTINS	

208633	BYU9486	YAMAHA/YBR 125K	9C6KE092080185776	GERUSA MARIA DE JESUS XAVIER	
208634	FYZ2F75	HONDA/SH 150I	9C2KF2700LR100332	JOSE LICARDENOR DIAS	
208635	FBK0710	HONDA/CG 150 FAN ESI	9C2KC1670CR490825	ALEXANDRE DE OLIVEIRA VERONEZ	ALVARO HENRIQUE FERREIRA DE BRITO
208646	JQX5858	I/BMW Z4 2.0I BZ11	WBABZ11097LH75148	ALBA REGI	
208648	EBQ1989	I/CHEV SONIC LTZ HB AT	KL1JM6C07CB087614	LIDIA ZONATO PERRONI	FLINI GERUZA TEODORO
208656	FWZ9E34	HONDA/CG 160 START	9C2KC2500MR042738	LUCCAS DE OLIVEIRA DAMASIO	BANCO VOTORANTIM SA
208692	STW8I79	HONDA/CG 160 TITAN	9C2KC2210RR000589	ISABELE CRISTINA SANTOS FERREIRA	BANCO HONDA SA
208720	BSE1F01	IMP/FIAT TIPO 1.6IE	ZFA160000R5082992	FAUSTO RIBEIRO DE MORAES	
208753	DAT7B04	HONDA/CG 125 CARGO ES	9C2JC4140DR503656	JULIO CESAR SACOLI	
208755	GHD3F65	HONDA/CG 160 FAN	9C2KC2200PR305328	LUCAS HENRIQUE ANDRADE SANTOS	BANCO HONDA SA
208756	EDO7944	GM/CELTA 2P SPIRIT	9BGRX08109G291561	PAULO GREGORIO DE OLIVEIRA	
208786	DZL5634	JTA/SUZUKI EN125 YES	S/IDENTIFICACAO	MOISES SOUZA VENTURA DOS SANTOS	
208791	HMS4392	VW/GOL 16V POWER	9BWCA05X62T150041	ELIAS PACHECO DE LIMA	
208795	DUT3255	FIAT/PALIO WEEK ELX FLEX	9BD17301A74207839	GISELDA LAMIRA DE ANDRADE DOS SANTOS ME	
208814	GZG5C76	HONDA/FIT LX FLEX	93HGE6750BZ121535	MATHEUS HENRIQUE DE FARIA GOMES	BANCO DIGIMAIS SA
208819	ESD8460	HONDA/CG 125 FAN KS	9C2JC4110BR715530	SHOP PEDRA MARMORARIA OURO PRETO LTDA ME	
208821	208821	YAMAHA/YBR 125 SOLMAK CA	...51057		
208867	DQQ4595	VW/FOX 1.0	9BWKA05Z864150426	WAGNER MILAN VEIGA JUNIOR	AYMORE CRED FIN INV SA / LEANDRO RODRIGUES JANUARIO
208907	BOL2A18	FORD/ESCORT 1.0 HOBBY	9BFZZZ54ZRB456024	WILSON RODRIGUES DE OLIVEIRA	
208909	DQM3238	PEUGEOT/206 SW 14PRESENC	9362EKFW96B012659	ADRIANA ALVES DA SILVA	
208957	GDF6E96	HONDA/CG 160 FAN	9C2KC2200PR029404	PIETRO HENRIQUE JACOMO	SANTANDER SOC CFI SA
208965	FHB7595	CHEVROLET/ONIX 1.4MT LT	9BGKS48L0DG196142	LUIZ ANTONIO ALVES	SANTANDER SOC CFI SA
208973	CPQ5554	GM/CORSA WIND	9BGSC19Z0XC748491	EDGARD SILVA OLIVEIRA	
208987	EDT7I14	HONDA/CG 160 START	9C2KC2500PR003749	PEDRO HENRIQUE GONCALVES DA SILVA	BANCO HONDA SA
208988	DII9400	FORD/FIESTA	9BFZF10B638066321	ELIANA APARECIDA DE MORAIS GUIMARAES	NANCI RIBEIRO DA SILVA
208989	HBH3991	FIAT/PALIO FIRE	9BD17103242357896	CICERO MIRANDA DOS SANTOS	JONATHAN FONTES DOS SANTOS
208993	SWF6B25	YAMAHA/YBR150 FACTOR ED	9C6RG3160R0134505	VALDIRA DOS SANTOS BRUSCHI	SANTANDER SOC CFI SA
208998	CIC2052	VW/GOL MI	9BWZZZ377VT049523	NEUSA EVARISTO PINTO	
209003	CHN9B25	FIAT/PALIO EDX	9BD178226V0223353	PRISCILA ALVARENGA DA CONCEICAO	
209009	EOS5J09	YAMAHA/XTZ250 TENERE	...242	JOSE FRANCISCO DOS SANTOS NETO	5336783 RODRIGO FERNANDES DOS SANTOS
209015	SUW2D55	HONDA/CG 160 TITAN	9C2KC2210RR087582	MARIA DE LOURDES DOS SANTOS	BCO PANAMERICANO SA
209018	EWB3288	HONDA/CG 125 CARGO KS	9C2JC4130BR703507	AUTO PECAS DOIS IRMAOS DE ITAPIRA LTDA EPP	TIAGO ALEXANDRE DOS SANTOS
209019	DNG0158	HONDA/CG 125 FAN	9C2JC30705R040986	ANA PAULA REGIS DA CRUZ	MATHEUS BRUNO BELLUCCI MOLINA
209035	DXL5003	HONDA/CG 150 TITAN KS	S/IDENTIFICACAO	PANAMERICANO ARRENDAMENTO MERCANTIL S A	THIAGO ALVES DA SILVA
209041	DTJ5A52	JTA/SUZUKI EN125 YES	9CDNF41LJ7M058478	KAUE VINICIUS TORRES D AMBROSIO	
209046	DPV1233	YAMAHA/FAZER YS250	9C6KG017060010889	EMERSOM PEREIRA RAMOS	
209048	RKP3I50	HONDA/CG 160 FAN	9C2KC2200MR083252	GOEY MOBILIDADE INTELIGENTE LTDA	BCO BRADESCO FINANC SA
209051	DVG3062	YAMAHA/YBR 125K	9C6KE092060059741	EDEMAR JOSE FERRAZ	
209091	EWB7078	HONDA/CG 125 FAN KS	9C2JC4110BR784926	WILLMIS GABRIEL CATOZZI SOARES	THARIK FELIPE DE OLIVEIRA FURLAN
209096	ESI3043	HONDA/BIZ 125 ES	9C2JC4820BR060801	MATEUS BARROS DE SOUZA	CLEILTON NASCIMENTO BARROS
209127	GEQ3G73	HONDA/HR-V TOURING	93HRV3880PK113275	JBG DOS SANTOS EPP	CREDCEG
209133	CWT9J03	HONDA/CG 125 TITAN KS	9C2JC3010YR028516	RENALDO DE JESUS SOUZA	KAYRA REGINA INOCENCIO
209134	DBO9377	FIAT/UNO MILLE SMART	9BD15808814191716	MARIO ROBERTO DE OLIVEIRA	MAURICIO DE KEMOS
209144	FUH6C97	HONDA/CG 160 CARGO	9C2KC2220NR001994	MURILO MOSCA PEDROSO	AYMORE CRED FIN INV SA
209145	FEN7413	HONDA/CG150 FAN ESDI	9C2KC1680DR322494	PAULO HENRIQUE DA SILVA	SANTANDER SOC CFI SA
209157	FHO8157	HONDA/CG150 FAN ESDI	9C2KC1680ER481747	LUIS ALVES DOS SANTOS	
209158	EUL3J09	HONDA/CG 160 FAN	9C2KC2200LR127936	MATHEUS VINICIUS BATISTA SANTANNA	RONIVALDO SOUZA SILVA
209167	FBK3B22	HONDA/CG 125 FAN KS	9C2JC4110DR762046	MARIA DE LOURDES VIEIRA SANTOS	
209176	DHL1I45	HONDA/CBX 250 TWISTER	9C2MC35003R114332	KEVENN PATRICK VALENTIN	ISMAEL DOS SANTOS SILVA
209177	GTI3H55	FIAT/SIENA ELX	9BD17202533036762	JOSE LEVI MARQUES	
209179	DLN6262	HONDA/CG 150 TITAN KS	9C2KC08105R832883	AZELO MESSIAS	ERICA LUZIA RODRIGUES
209180	GIF7A36	HONDA/CG 160 START	9C2KC2500PR024414	GUSTAVO JOSE DE OLIVEIRA	BCO PANAMERICANO SA
209273	HCF6724	FIAT/UNO MILLE FIRE FLEX	9BD15802764790252	DORALICE VICENTE DONADON	
209280	EWC2134	HONDA/CB 300R	9C2NC4310CR029870	FELIPE LEITE MOITA	JOSE FABIO DA ROCHA RODRIGUES
209284	BHT1489	VW/PARATI GL 1.8	9BWZZZ30ZMP233783	ANDERSON PAES DA SILVA	PAMELA MESSIAS MONTEIRO
209285	BFL0160	GM/MONZA SL 1.8	9BGJG69ZMMB024180	VALDIRENE BORDON	DANIEL RODRIGUES DOS SANTOS
209316	TKI6E68	HONDA/CG 160 START	9C2KC2500SR151589	ELIANA GIVANETE DO AMARAL	BCO PANAMERICANO SA
209319	EMZ3F47	YAMAHA/FACTOR YBR125 K	9C6KE1220A0139579	ROBERTO FRANQUES DIAS JUNIOR	
209320	NUP8474	KASINSKI/MIRAGE 150 50	93FMRCCEA-AM001547	FABIANA MARIA HOLANDA ELOI	BANCO PANAMERICANO S A
209321	DUT4905	VW/POLO SEDAN 1.6	9BWJB09N27P019508	SALVADOR ANTONIO MATEUS MANOEL	
209332	ECF7B60	HONDA/CBX 250 TWISTER	9C2MC35008R075124	EDSON LUIS PEREIRA DE CARVALHO	TAMIRES APARECIDA PESSOA VITOR
209334	ECQ5C35	HONDA/CG 150 TITAN KS	9C2KC08108R225233	JEAN CAJADO DOS SANTOS	FABIANA DOS SANTOS DANTAS
209337	FKR2D07	HONDA/CG 160 TITAN	9C2KC2210KR028741	VINICIUS ALEXANDRE DE O ROCHA CRUZ	BCO BRADESCO FINANC SA
209370	ENZ8C03	HONDA/CG 160 FAN	9C2KC2200MR214375	EDUARDO FERREIRA PERES	BANCO PAN S A / JUSCELINO SANTOS COSTA
209380	HLA1833	FORD/FIESTA SEDAN FLEX	9BFZF54A598425563	JOSE BERNARDINO DA LUZ	
209383	DTJ3956	HONDA/CG 150 TITAN KS	9C2KC08107R025057	MOACIR LIMA	
209398	UFB5H40	YAMAHA/YZF R3 ABS	9C6RH2710T0001289	CARLOS EDUARDO ALVES DOS SANTOS	SANTANDER SOC CFI SA
209407	FZM9J67	HONDA/ELITE 125	9C2JF8500NR014450	BRUNO DOS SANTOS LABELA	BRUNO RODRIGUES DA SILVA
209423	FBE0189	YAMAHA/XTZ150 CROSSER ED	9C6DG2510H0047198	FLORIANO VIEIRA SILVA	
209426	EWJ1H73	FIAT/ARGO DRIVE 1.0	9BD358A4NLYJ88258	LUCIANO DE RAMOS	BANCO DIGIMAIS SA
209431	DNI9J50	HONDA/CG 160 START	9C2KC2500KR024893	SAMUEL NEVES FRERES	JOAO KARLOS DANIEL DOS SANTOS
209433	CNO1474	IMP/FORD ESCORT GL 16V H	8AFZZZEHCVJ032276	STEPHANIE OLIVEIRA DE CARVALHO	
209436	IMC6593	YAMAHA/YBR 125K	S/IDENTIFICACAO	ROGER BOZZA	MARCIA HELENA DE SOUZA MILARE
209454	CTG0J91	HONDA/CG 125 TITAN	...6201	F S DESMONTE LTDA	
209468	SVN2J67	HONDA/CG 160 TITAN	9C2KC2210NR076550	JONATHAN ALVES DA SILVA DE SA	BANCO HONDA SA
209503	DCI3153	HONDA/CG 125 TITAN KSE	S/IDENTIFICACAO	LEANDRO BUENO ROSA	
209505	DBN2A72	I/PEUGEOT 206 SELECTION	8AD2A7LZ91W046701	ALEX CARLOS MARTINS	LUZINETE AP LUCINDO EVARISTO
209522	DWD9F87	GM/CORSA HATCH PREMIUM	9BGXM68809B131810	GILBERTO GONCALVES DA SILVA	

209524	EOY4587	HONDA/CG 125 FAN KS	9C2JC4110BR329148	LAIDE RIBEIRO DA COSTA	THIAGO RODRIGO DA SILVA
209529	EJN4515	YAMAHA/FAZER YS250	9C6KG017080118407	DOMINGOS DIAS SOARES	
209531	DQO5260	FIAT/IDEA ELX FLEX	9BD13561362011411	MARILI MARIA DOS SANTOS COSTA	AGNELO DAVID TICO NETO
209606	EKD2561	HONDA/CG 125 CARGO KS	9C2JC41309R001744	ALEXSANDRO DAMBROSKI BUENO	
209611	FYA1H50	YAMAHA/T115 CRYPTON K	9C6KE1560E0037859	LUCAS PINHEIRO DOS SANTOS	EVANDRO DA SILVA GOMES
209629	FSO6B64	HONDA/CG 160 START	9C2KC2500PR044372	DANIEL NEVES CARMO	SANTANDER SOC CFI SA
209641	ECC3108	SUNDOWN/MAX 125 SED	S/IDENTIFICACAO	ALEX NUNES ALVES	
209663	GVY5D35	HONDA/CG 125 TITAN	...051	F S DESMONTE LTDA	
209676	HKU8866	I/PEUGEOT 307 16 PR PK	8AD3CN6B49G052472	FABIO VIEIRA SILVA	
209680	DDV8163	RENAULT/CLIO RN 1.0 16V	93YBB06151J274228	PAMELA CORREA	FRANKLIN DAVIS VECCHI
209682	FBT1D73	CHEVROLET/CLASSIC LS	9BGSU19F0CB195618	RAFAELA FREITAS DE BRITO	BANCO DIGIMAIS SA / JOSE ALBERTO DA SILVA
209690	DXU9013	VW/GOL 1.0	9BWCA05W28T069327	WILLIAN AUGUSTO SILVA	
209693	CMV5B27	YAMAHA/YBR125I FACTOR ED	9C6RE2140P0043800	APARECIDA RISONETE MACEDO DE LIMA	BCO YAMAHA MOTOR BRASIL S
209721	DQD8666	GM/CELTA 2P LIFE	9BGRZ08X05G229770	DANIELA MONTES DE SOUZA	
209726	FSQ6501	FIAT/SIENA ATTRACTIV 1.4	9BD197132F3192721	ROGER APARECIDO DA SILVA SANTOS	BANCO DIGIMAIS SA
209740	KMW6E98	SUNDOWN/WEB 100	94J1XFBG77M052608	MARIA RAQUEL PEREIRA	
209761	EKF2J01	HONDA/CG 150 FAN ESI	9C2KC1550AR206472	ANTONIO CARLOS VIEIRA SANTOS	OMNI SA CRED FIN INVEST
209770	QPU7J95	VW/GOL 1.6L MB5	9BWAB45U3KT094495	LOURIVAL DE SOUZA	BANCO VOTORANTIM SA
209800	ESP2H78	HONDA/CG 160 FAN	9C2KC2200KR013188	WANDERSON FELIPE SILVA SOUZA	DIEGO DA SILVA CRUZ
209807	ECF9I73	HONDA/CG 150 TITAN KS	9C2KC08108R239940	LUAN HENRIQUE LONGATTO	ALEX SANDRO CRISTIAN BRAGA DA CONCEICAO
209820	FQG7248	YAMAHA/YS150 FAZER ED	9C6KG0660E0022188	MIG SERVICE LOCACAO DE VEICULOS E TRASLADOS LTDA ME	
209876	ENX4B69	FORD/FIESTA SEDAN FLEX	9BFZF54A2A8459500	FRANCISMAR MOREIRA DE SOUZA	DANIELE ELAINE MOTA DA SILVA
209879	CYZ0541	GM/MONZA SL/E	9BG5JK11ZFB030314	JOSE AUREO CAMBARATO	
209882	BLA8134	FIAT/UNO CS IE	9BD146000N3857058	WILMER SAIN JUNIOR	LAISA BRUNA MARQUES DA CONCEICAO
209890	CGN3F24	HONDA/C100 BIZ	9C2HA0700YR031739	JULIANA ZACHARIAS PEREIRA	MARIANA LETICIA DE FARIA
209891	DPV2515	HONDA/CBX 250 TWISTER	9C2MC35006R021384	CRISTIANO FREITAS ASSUNCAO 31532649886	JONATA GUISELIN VERNILO
209892	FRX8C35	HONDA/CB300F TWISTER ABS	9C2NC6110PR009472	CARLOS MARCELO TONISSO	BCO BRADESCO FINANC SA / VINICIOS PEREIRA DE JESUS
209894	FBK0091	HONDA/CG 125 FAN KS	9C2JC4110DR420544	C CARVALHO MERCADO EPP	GILMAR DO NASCIMENTO
209897	FVP1039	YAMAHA/YBR150 FACTOR E	9C6RG3110J0021259	JOAO PAULO DOS SANTOS	
209907	DSJ2658	GM/CELTA 4P LIFE	9BGRZ48906G189811	MURYEL GIUSTI PINTO	
209919	EKZ6E64	RENAULT/SCENIC EXP 1616V	93YJA2C259J242514	BAZAN ALMEIDA REPRESENTACOES LTDA	JOSE AGNALDO DOS SANTOS
209925	DGW8513	GM/CORSA CLASSIC	9BGSB19Z03B103204	BANCO ITAUCARD SA	CICERO DINIZ
209935	OSR5F55	I/BMW X3 XDRIVE28I WX91	WBAWX9106E0C76103	GUIA ACESSORIOS AUTOMOTIVOS LTDA	GUILHERME JOSE SQUARIZI ANDRADE DE LIMA
209944	STY9G78	HONDA/CG 160 FAN	9C2KC2200RR026957	LUCAS MOREIRA SEBASTIAO	BANCO HONDA SA
209969	OBQ6F73	PEUGEOT/208 ALLURE	936CLYFYYEB023978	DOUGLAS DANILO VILLA NOVA	AYMORE CRÉDITO, FINANCIAMENTO E INV S A
209986	DWG6523	VW/CROSSFOX	9BWAB05Z994154000	JOSIEL BENICHIO	BANCO DIGIMAIS SA / MARCOS VINICIUS DUARTE DO NASCIMENTO
209987	NEJ1600	FIAT/FIORINO PICK UP LX	9BD146000N8266801	EZILDA BAREJAN RAVAGNANI	AGNALDO DE SOUZA
209997	CZW6745	HONDA/CG 125 TITAN ES	...169	REGINALDO CANDIDO BOTEAO	COOP C S CRUZ PALMEIRAS REGS CREDICUCAR / WILSON PEREIRA DIAS
210016	ERB4H64	GM/MONTANA CONQUEST	9BGXL80P0AC234792	FIRMINO DA SILVA GUSMAO NETO	
210032	NGU9317	YAMAHA/YBR 125K	...6161	PAULO ROBERTO DE OLIVEIRA	
210033	EOU4750	DAFRA/TVS APACHE RTR 150	95VGF2L2ABM011581	ANTONIO CARLOS ALVES	MATHEUS HENRIQUE SOUZA ROBERTO
210039	DMD1760	GM/CLASSIC LIFE	9BGSA19X05B139029	JOSE ELDER DE ARAUJO	JOSE DE ASSIS PEREIRA LIMA
210047	CHX5476	GM/CORSA SUPER	9BGSD68ZTTC786205	JULIO CESAR ALVES	LEANDRO PASSONI FELICIANO
210067	BYL1153	HONDA/CG 150 SPORT	9C2KC08607R020240	MARCELO VIEIRA CORDEIRO	HAMILTON BARBOSA DE S FILHO
210070	BYP7D57	HONDA/CG 160 START	9C2KC2500NR025889	JEAN ALVES MACIEL	SFTRES CRÉDITO SA
210071	FBI2530	I/SHINERAY XY 150 5	LXYPCKL09F0252110	ELIANE GOMES PEREIRA DE BRITO	
210072	DKK5A53	YAMAHA/XTZ 125K	9C6KE1260C0025964	WALLACE WASHINGTON NASCIMENTO DA SILVA	
210089	ECX6E69	HONDA/CG 125 FAN	9C2JC30708R196594	DEBORA FERNANDA DOS SANTOS	DAVID EDGAR MELO CARDOSO
210109	ATY1321	YAMAHA/T115 CRYPTON K	...546	RODRIGO FABRICIO DE MORAES	OZEIAS DOS SANTOS STEVAN
210110	BZD6084	GM/CHEVETTE	9BG5TC11UFC129690	ANDREY AUGUSTO SILVA DE SOUZA	RENAN CAMPOS RODRIGUES
210167	DXZ3A04	FIAT/PUNTO ELX 1.4	9BD11812181006429	RENATA LUIZA FERREIRA	MARIA DAS GRACAS GOMES DE AMORIM
210177	FLC4G36	HONDA/CG 160 FAN	9C2KC2200MR083037	WESLEY DE BARROS BORGES	BANCO VOTORANTIM SA / LEANDRO CUSTODIO DA SILVA
210190	DUO0774	PEUGEOT/206 14 SENSAT FX	9362CKFW97B039783	AVANI RODRIGUES SOARES GOMES NOGUEIRA	
210195	FFD3102	HONDA/CG 125 FAN KS	9C2JC4110CR585321	JOSE BARBOSA DOS SANTOS	
210197	QNB4173	FORD/KA SE 1.0 SD B	9BFZH54L0J8054411	MIKE MARTINS QUEIROZ	BCO BRADESCO FINANC SA
210201	FLN0H18	HONDA/CG 160 TITAN	9C2KC2210MR030860	JESSICA SILVEIRA LIMA DA SILVA	BCO PANAMERICANO SA
210204	FYY2480	I/RENAULT CLIO EXP1016VH	8A1BB8215GL900438	VANNEIDE PEREIRA DOS SANTOS	
210247	BWV1859	HONDA/CG 160 START	9C2KC2500KR018804	LUCIANO JOSE MARIO	
210262	ECP0320	JTA/SUZUKI AN125	9CDCF47AJ8M051443	SANDRA REGINA CORREIA	MARIA BARBOSA GUEDES PERES
210269	DWO7056	I/PEUGEOT 307 20S A GRIF	8AD3CRFJ28G005221	ANA CRISTINA F DE CARVALHO	CAROLINE DE MATTOS MACEDO GOMES
210275	DLN2638	HONDA/C100 BIZ	9C2HA07004R806197	MARIA ESTER MONTEIRO CAMARGO DE CAMPOS	
210277	FEZ6515	CHEVROLET/COBALT 1.4 LS	9BGJA69X0DB134973	NATASHA BENTO	SOROCRED CRED FIN INV SA
210303	CVF6563	HONDA/CG 125 TITAN KS	9C2JC30101R202341	HELENA DE MOARES	ANDRE DE OLIVEIRA ANDRADE
210330	QSW2I99	HONDA/CG 160 TITAN	9C2KC2210SR102703	KAUA DE SOUZA MAGALHAES	BCO PANAMERICANO SA
210345	FQD2A87	DAFRA/RIVA 150	95VC05C2EFM000578	IRENE GONCALVES DA SILVA OLIVEIRA	
210348	ESJ0B88	HONDA/CG 125 FAN KS	9C2JC4110BR804510	L M CONCON COMERCIO DE BATERIAS DE LTDA ME	
210379	DHR6230	FIAT/UNO MILLE FIRE	9BD15802534423278	ELIAS ROSA DE MIRANDA	LEANDRO LOPES DE SOUSA
210392	ENC4310	RENAULT/SANDERO AUTHENTIQUE 1016V	93YBSR6RHAJ435113	LUIS GUSTAVO GALVAO BORDONI	CAIXA ECON FEDERAL
210403	ERO8C56	GM/CELTA 2P LIFE	9BGRZ08F0BG184253	CRISLAINE ANDRADE VIEIRA	BANCO PAN S A / JOAO PEDRO GOMES
210408	EOR0274	HONDA/CG150 TITAN MIX EX	9C2KC1640AR066191	CRISTINA APARECIDA FERREIRA	ANDERSON FRANCISCO SANTOS
210411	CPN5579	VW/VOYAGE 1.6	9BWDB05U0CT083820	EMERSON VIANA DOS SANTOS	BANCO DAYCOVAL SA / DIEGO ALVES DE OLIVEIRA
210479	FDP6J16	HONDA/CG 150 FAN ESI	9C2KC1670CR515754	VANTER ARRIVABENE AMANTE	
210505	SBZ8I33	YAMAHA/YBR150 FACTOR ED	9C6RG3160R0148465	LUCAS MAKSWELL ALVES	BANCO PAN S A
210506	LVC5345	HONDA/CG 150 TITAN ESD	9C2KC08206R808491	ALEX FABIANNI DE SOUZA TORRES	
210509	BMA1569	VW/GOL 1000	9BWZZZ30ZPT037672	JOSE ROBERTO DOS SANTOS	

210536	GSU1I28	HONDA/CG 125 TITAN KS	S/IDENTIFICACAO	LADIS COMERCIO DE PECAS EIRELI	
210563	DPH8209	HONDA/CG 150 TITAN ES	9C2KC08506R813807	WASHINGTON FELIPE DA SILVA SANTOS	GUSTAVO MENDES DE CAMARGO
210572	CSC0C32	VW/GOL 16V	9BWZZZ373YP034688	MICHAEL DE ALMEIDA	
210575	BXQ1734	DAFRA/LASER 150	95VCS1C288M000744	IVAN MORETTO MARTINS	
210588	DLD2740	HONDA/CG 150 TITAN KS	9C2KC08105R079810	ADEMIR LONGO CORREIA	
210591	OQN2J85	FIAT/LINEA ESSENCE 1.8	9BD1105BDD1561789	EDUARDO BATISTA DOS SANTOS	BEATRIZ CRISTINA RODRIGUES
210597	EZV4471	CITROEN/C3 EXCL 14 FLEX	935FCKFVYCB542199	TAMIRES SILVA DO NASCIMENTO	BANCO PAN S A / GUSTAVO FERNANDO CIPRIANO DOS SANTOS
210618	EMZ5283	HONDA/CG 125 FAN KS	9C2JC4110AR021793	JULIETE APARECIDA MOREIRA	
210628	EHT8F92	YAMAHA/FACTOR YBR125 K	9C6KE122090084156	JOSE APARECIDO DA CONCEICAO BARBOSA	CLEITON ALVES DOS SANTOS
210649	BMU8293	VW/GOL 1000I	9BWZZZ377ST037819	DELIO ANTONIO DE OLIVEIRA	UNICAR AD NAC DE CONS
210654	EOX6E22	HONDA/XRE 300	9C2ND0910BR208667	LIVIA DA SILVA GOMES	ADRIANO GONCALVES DA SILVA
210655	FNT4H35	HONDA/CG 160 TITAN	9C2KC2210MR020201	LUCAS SANTOS DINIZ	FONTECRED SOCIEDADE DE CRÉDITO DIRETO SA
210674	QPM1I24	RENAULT/SANDERO EXPR 10	93Y5SRF84KJ649678	ADRIELY KARINE OLIVEIRA DE AQUINO	BCO BRADESCO FINANC SA
210689	BJR0H31	FORD/ROYALE 2.0 GL	9BFZZZ33ZNP038725	ELIAS TAVARES DA SILVA	
210690	DPV3173	HONDA/CG 125 FAN	9C2JC30706R890278	SUELI APARECIDA LEOCARDIO	
210694	BXS2C40	GM/CORSA WIND	9BGSC08WSSC636388	ELEN JENIFER ELIAS	
210716	BUW2703	IMP/FIAT TIPO 1.6IE	ZFA160000P4827391	ZULMIRA LIMA ALVES	
210730	DCJ5581	HONDA/C100 BIZ	9C2HA07001R017409	ANDRE DOS SANTOS BRANDAO	
210734	EBG8354	FIAT/PALIO FIRE FLEX	9BD17106G85250881	GUSTAVO NALOTO	
210742	DJF6979	GM/VECTRA SEDAN ELEGANCE	9BGAB69W06B231127	SANDRA SABINO DE LIMA	BANCO DIGIMAIS SA / ROBERTO RIBEIRO RAMOS
210751	GBG2B14	HONDA/CG 160 FAN	9C2KC2200JR105671	VITOR DONIZETH DE SIQUEIRA JUNIOR	
210754	GRK0G38	VW/GOL 1000I	9BWZZZ377RT015532	ROQUE TEIXEIRA	
210787	GDU6559	HONDA/CG 160 START	9C2KC2500HR035435	JENILSON CRUZ DOS SANTOS	CIBELE RAFIAN DA SILVA
210795	DJQ5578	FIAT/PALIO ELX FLEX	9BD17140B42441656	APARECIDA MANTINI	
210822	TIO4C99	HONDA/XRE 190 ADV	9C2MD4110SR000821	LEONARDO PEREIRA SANTOS	BANCO HONDA SA
210823	DEV0514	FIAT/PALIO ELX	9BD17141412037606	ROGERIA CRISTINA GOMES	
210839	BYL8A43	JTA/SUZUKI INTRUDER 125	9CDNF41AJ8M049016	RENAN FARIA SCHIMIDT	
210870	EFG9159	HONDA/CG150 TITAN MIX KS	9C2KC16109R013674	JOSE ROSA DA COSTA	
210908	DEK1702	HONDA/CG 125 TITAN KS	9C2JC30102R036793	IVAN COURAS BATISTA	
210946	ENC0842	FIAT/PALIO ELX FLEX	9BD17140LA5575467	TANYA MERCEDES LOEHLE	
210948	BHZ6781	H/HONDA CG 125	9C2JC1801JR115178	VALDIR JOSE DA CUNHA	
210959	DLN2675	HONDA/CG 150 TITAN ESD	9C2KC08204R806884	ANDRE ALVES DE FARIA	JOAO MARCOS SALES SILVA
210961	PUW7407	CHEVROLET/CELTA 1.0L LT	9BGRP48F0FG248582	LTR COMERCIO DE VEICULOS LTDA	BANCO PAN S A / VANIA MUNHOZ DA COSTA

EMDEC
Empresa Municipal de Desenvolvimento de Campinas S/A.

COMUNICADO DE RECURSO

Processo administrativo: PMC.2025.00046119-02
Interessado: Secretaria Municipal de Transportes
Assunto: Concorrência nº 15/2025 - Presencial
Objeto: Concessão comum da prestação e exploração do Serviço de Transporte Público Coletivo de Passageiros na cidade de Campinas/SP, dividida em 2 (dois) Lotes, envolvendo: serviço de transporte público coletivo na Modalidade Convencional; serviço de transporte para pessoas com deficiência e/ou redução severa de mobilidade (PAI Serviço); serviços nos terminais e nas estações do *Bus Rapid Transit* (BRT); e lote único para os serviços complementares de bilhetagem e de gerenciamento e monitoramento operacional.

O Secretário Municipal de Transportes comunica aos participantes da licitação em epígrafe que a **SANCETUR - Santa Cecília Turismo Ltda.** interpôs recurso contra a Anulação publicada no Diário Oficial do Município, edição do dia 18 de setembro de 2026.

Esclarece-se que, nos termos do subitem 26.8 do edital, poderá ser apresentada contrarrazões ao recurso interposto no prazo de 03 (três) dias úteis, contados da publicação deste comunicado no Diário Oficial do Município.

Registra-se que os autos do processo encontram-se com vista franqueada aos interessados junto à Comissão Especial de Contratação, por meio do Sistema Eletrônico de Informações (SEI). Os interessados que já possuam acesso ao processo poderão consultá-lo diretamente no sistema. Aquelas que ainda não disponham de acesso poderão solicitá-lo pelo endereço eletrônico transporte.licitacao@campinas.sp.gov.br.

Para viabilizar o acesso ao Sistema Eletrônico de Informações (SEI), o interessado deverá realizar previamente seu cadastro por meio do portal Cadastro de Usuário Externo do SEI, informando, no e-mail de solicitação de acesso, o nome de usuário criado e o endereço eletrônico utilizado no cadastro.

Campinas, 29 de setembro de 2026
FERNANDO DE CAIRES BARBOSA
Secretário Municipal de Transportes

SECRETARIA DE URBANISMO

SECRETARIA MUNICIPAL DE URBANISMO

COORDENADORIA DEPARTAMENTAL DE APROVAÇÃO DE PROJETOS

APROVA FÁCIL - PRORROGAÇÃO DE PRAZO

Requerimento: 7760/2025 - Prorrogação de Prazo 01
Proprietário da Obra: Adilson Cesar da Costa
Decisão: Prorrogação de prazo no projeto de Edificação Nova de Habitação Unifamiliar
Prazo: 30 dias a partir do primeiro dia útil após a publicação no Diário Oficial do Município, com base no artigo 35 da Lei Complementar n° 09 de 23 de dezembro de 2003

GABRIELLA VALENTE CAMILLO
RESPONDENDO PELA COORDENADORA DEPARTAMENTAL DE APROVAÇÃO DE PROJETOS

COORDENADORIA DEPARTAMENTAL DE APROVAÇÃO DE PROJETOS

APROVA FÁCIL - EMISSÃO DE ALVARÁ

Requerimento: 13971/2026
Proprietário da Obra: Jeci de Oliveira Pena
Decisão: Emitido Alvará de Execução Nº 15661/2026 para projeto de Edificação Nova de Habitação Unifamiliar, nos termos da Lei Complementar 561 de 2025.

GABRIELLA VALENTE CAMILLO
RESPONDENDO PELA COORDENADORA DEPARTAMENTAL DE APROVAÇÃO DE PROJETOS

COORDENADORIA DEPARTAMENTAL DE REFORMA, DEMOLIÇÃO E CONCLUSÃO DE OBRAS

APROVA FÁCIL - PRORROGAÇÃO DE PRAZO

Requerimento: 13572/2026 - Prorrogação de Prazo 01
Proprietário da Obra: CONDOMINIO EDIFICIO MARQUES DO CAMBUI
Decisão: Prorrogação de prazo no projeto de Reforma Não Iniciada de Habitação Multifamiliar Vertical
Prazo: 30 dias a partir do primeiro dia útil após a publicação no Diário Oficial do Município, com base no artigo 35 da Lei Complementar n° 09 de 23 de dezembro de 2003

THALES MURAI E LEANDRINI
COORDENADOR DE REFORMA, DEMOLIÇÃO E CONCLUSÃO DE OBRAS

COORDENADORIA DEPARTAMENTAL DE REFORMA, DEMOLIÇÃO E CONCLUSÃO DE OBRAS

APROVA FÁCIL - INDEFERIMENTO DE PROJETO

Requerimento: 7883/2025
Proprietário da Obra: José Augusto de Oliveira Simionato
Decisão: Indefiro projeto de Reforma Não Iniciada de CSEI
Prazo recursal: 15 dias a contar da data de publicação, nos termos da Lei Complementar n° 09/2003, Art 37

THALES MURAI E LEANDRINI
COORDENADOR DE REFORMA, DEMOLIÇÃO E CONCLUSÃO DE OBRAS

COORDENADORIA DEPARTAMENTAL DE APROVAÇÃO DE PROJETOS

APROVA FÁCIL - INDEFERIMENTO DE PROJETO

Requerimento: 7200/2025
Proprietário da Obra: KIYOJI SUGAWARA
Decisão: Indefiro projeto de Regularização de CSEI-A-BG
Prazo recursal: 15 dias a contar da data de publicação, nos termos da Lei Complementar n° 09/2003, Art 37

GABRIELLA VALENTE CAMILLO
RESPONDENDO PELA COORDENADORA DEPARTAMENTAL DE APROVAÇÃO DE PROJETOS

COORDENADORIA DEPARTAMENTAL DE APROVAÇÃO DE PROJETOS

APROVA FÁCIL - INDEFERIMENTO DE PROJETO

Requerimento: 7973/2025
Proprietário da Obra: Geraldo de Freitas Patricio
Decisão: Indefiro projeto de Edificação Nova de CSEI

Prazo recursal: 15 dias a contar da data de publicação, nos termos da Lei Complementar n° 09/2003, Art 37

GABRIELLA VALENTE CAMILLO
RESPONDENDO PELA COORDENADORA DEPARTAMENTAL DE APROVAÇÃO DE PROJETOS

COORDENADORIA DEPARTAMENTAL DE APROVAÇÃO DE PROJETOS

APROVA FÁCIL - INDEFERIMENTO DE PROJETO

Requerimento: 3609/2024
Proprietário da Obra: ALLAN ATILIO REGAZZINI
Decisão: Indefiro projeto de Regularização de CSEI
Prazo recursal: 15 dias a contar da data de publicação, nos termos da Lei Complementar n° 09/2003, Art 37

GABRIELLA VALENTE CAMILLO
RESPONDENDO PELA COORDENADORA DEPARTAMENTAL DE APROVAÇÃO DE PROJETOS

COORDENADORIA DEPARTAMENTAL DE REFORMA, DEMOLIÇÃO E CONCLUSÃO DE OBRAS

APROVA FÁCIL - INDEFERIMENTO DE PROJETO

Requerimento: 13642/2026
Proprietário da Obra: PAULA ROBERTA DA FONSECA DAVOLI
Decisão: Indefiro projeto de Reforma Não Iniciada de Habitação Multifamiliar Vertical
Prazo recursal: 15 dias a contar da data de publicação, nos termos da Lei Complementar n° 09/2003, Art 37

THALES MURAI E LEANDRINI
COORDENADOR DE REFORMA, DEMOLIÇÃO E CONCLUSÃO DE OBRAS

COORDENADORIA DEPARTAMENTAL DE REFORMA, DEMOLIÇÃO E CONCLUSÃO DE OBRAS

APROVA FÁCIL - INDEFERIMENTO DE PROJETO

Requerimento: 12329/2026
Proprietário da Obra: TALLI HOLDING EMPREENDIMENTOS LTDA
Decisão: Indefiro projeto de Demolição Total Não Iniciada de Habitação Unifamiliar
Prazo recursal: 15 dias a contar da data de publicação, nos termos da Lei Complementar n° 09/2003, Art 37

THALES MURAI E LEANDRINI
COORDENADOR DE REFORMA, DEMOLIÇÃO E CONCLUSÃO DE OBRAS

COORDENADORIA DEPARTAMENTAL DE APROVAÇÃO DE PROJETOS

APROVA FÁCIL - INDEFERIMENTO DE PROJETO

Requerimento: 7686/2025
Proprietário da Obra: MARCELLO MAYCON SATO NADIN
Decisão: Indefiro projeto de Regularização de CSEI
Prazo recursal: 15 dias a contar da data de publicação, nos termos da Lei Complementar n° 09/2003, Art 37

GABRIELLA VALENTE CAMILLO
RESPONDENDO PELA COORDENADORA DEPARTAMENTAL DE APROVAÇÃO DE PROJETOS

COORDENADORIA DEPARTAMENTAL DE APROVAÇÃO DE PROJETOS

APROVA FÁCIL - PRORROGAÇÃO DE PRAZO

Requerimento: 10234/2026 - Prorrogação de Prazo 02
Proprietário da Obra: PRISCILA RENATA COIMBRA VICTOR
Decisão: Prorrogação de prazo no projeto de Regularização de CSEI
Prazo: 30 dias a partir do primeiro dia útil após a publicação no Diário Oficial do Município, com base no artigo 35 da Lei Complementar n° 09 de 23 de dezembro de 2003

GABRIELLA VALENTE CAMILLO
RESPONDENDO PELA COORDENADORA DEPARTAMENTAL DE APROVAÇÃO DE PROJETOS

COORDENADORIA DEPARTAMENTAL DE REFORMA, DEMOLIÇÃO E CONCLUSÃO DE OBRAS

APROVA FÁCIL - EMISSÃO DE ALVARÁ

Requerimento: 14013/2026
Proprietário da Obra: ALEXANDRE MAYER SMIRELLI
Decisão: Emitido Alvará de Execução Nº 15662/2026 para projeto de Demolição Total Não Iniciada de Habitação Unifamiliar

THALES MURAI E LEANDRINI
COORDENADOR DE REFORMA, DEMOLIÇÃO E CONCLUSÃO DE OBRAS

COORDENADORIA DEPARTAMENTAL DE APROVAÇÃO DE PROJETOS

APROVA FÁCIL - EMISSÃO DE ALVARÁ

Requerimento: 14384/2026
Proprietário da Obra: Augusto de Oliveira Cassange Ortiz
Decisão: Emitido Alvará de Execução Nº 15663/2026 para projeto de Edificação Nova de Habitação Unifamiliar, nos termos da Lei Complementar 561 de 2025.

GABRIELLA VALENTE CAMILLO
RESPONDENDO PELA COORDENADORA DEPARTAMENTAL DE APROVAÇÃO DE PROJETOS

COORDENADORIA DEPARTAMENTAL DE APROVAÇÃO DE PROJETOS

APROVA FÁCIL - CUMPRIMENTO DE EXIGÊNCIAS

Requerimento: 3938/2024 - Cumprimento de Exigências 04
Proprietário da Obra: Drausio luis sala Gil
Decisão: Cumprir exigências no projeto de Regularização de Habitação Unifamiliar
Prazo: 30 dias a partir do primeiro dia útil após a publicação no Diário Oficial do Município, com base no artigo 35 da Lei Complementar n° 09 de 23 de dezembro de 2003

GABRIELLA VALENTE CAMILLO
RESPONDENDO PELA COORDENADORA DEPARTAMENTAL DE APROVAÇÃO DE PROJETOS

COORDENADORIA DEPARTAMENTAL DE APROVAÇÃO DE PROJETOS

APROVA FÁCIL - CUMPRIMENTO DE EXIGÊNCIAS

Requerimento: 2033/2023 - Cumprimento de Exigências 06
Proprietário da Obra: Maria do Carmo Marcello Iannaccone
Decisão: Cumprir exigências no projeto de Regularização de Habitação Unifamiliar
Prazo: 30 dias a partir do primeiro dia útil após a publicação no Diário Oficial do Município, com base no artigo 35 da Lei Complementar n° 09 de 23 de dezembro de 2003

GABRIELLA VALENTE CAMILLO
RESPONDENDO PELA COORDENADORA DEPARTAMENTAL DE APROVAÇÃO DE PROJETOS

COORDENADORIA DEPARTAMENTAL DE APROVAÇÃO DE PROJETOS

APROVA FÁCIL - EMISSÃO DE ALVARÁ

Requerimento: 14211/2026
Proprietário da Obra: Vilmone de ataide pinheiro
Decisão: Emitido Alvará de Execução Nº 15664/2026 para projeto de Edificação Nova de CSEI, nos termos da Lei Complementar 561 de 2025.

GABRIELLA VALENTE CAMILLO
RESPONDENDO PELA COORDENADORA DEPARTAMENTAL DE APROVAÇÃO DE PROJETOS

COORDENADORIA DEPARTAMENTAL DE APROVAÇÃO DE PROJETOS

APROVA FÁCIL - CUMPRIMENTO DE EXIGÊNCIAS

Requerimento: 10875/2026 - Cumprimento de Exigências 01
Proprietário da Obra: HELENO APARECIDO FACCO JUNIOR
Decisão: Cumprir exigências no projeto de Edificação Nova de Habitação Unifamiliar
Prazo: 30 dias a partir do primeiro dia útil após a publicação no Diário Oficial do Município, com base no artigo 35 da Lei Complementar n° 09 de 23 de dezembro de 2003

GABRIELLA VALENTE CAMILLO
RESPONDENDO PELA COORDENADORA DEPARTAMENTAL DE APROVAÇÃO DE PROJETOS

COORDENADORIA DEPARTAMENTAL DE APROVAÇÃO DE PROJETOS

APROVA FÁCIL - EFETIVAÇÃO DE TROCA DE REPONSABILIDADE TÉCNICA

Requerimento: 12682/2026 - Troca de Atores 01
Proprietário da Obra: Antonio Sergio Caracho Junior
Decisão: Efetivada troca de responsabilidade técnica do projeto de Edificação Nova de Habitação Unifamiliar

GABRIELLA VALENTE CAMILLO
RESPONDENDO PELA COORDENADORA DEPARTAMENTAL DE APROVAÇÃO DE PROJETOS

COORDENADORIA DEPARTAMENTAL DE APROVAÇÃO DE PROJETOS

APROVA FÁCIL - CUMPRIMENTO DE EXIGÊNCIAS

Requerimento: 7944/2025 - Cumprimento de Exigências 01
Proprietário da Obra: JAIRO PEREIRA LEITE
Decisão: Cumprir exigências no projeto de Regularização de Habitação Unifamiliar em Área de Proteção Ambiental
Prazo: 30 dias a partir do primeiro dia útil após a publicação no Diário Oficial do Município, com base no artigo 35 da Lei Complementar n° 09 de 23 de dezembro de 2003

GABRIELLA VALENTE CAMILLO
RESPONDENDO PELA COORDENADORA DEPARTAMENTAL DE APROVAÇÃO DE PROJETOS

COORDENADORIA DEPARTAMENTAL DE APROVAÇÃO DE PROJETOS

APROVA FÁCIL - DEFERIMENTO DE PROJETO

Requerimento: 7569/2025
Proprietário da Obra: OS SEAREIROS
Decisão: Defiro projeto de Regularização e Demolição Parcial Iniciada ou Já Executada de CSEI

GABRIELLA VALENTE CAMILLO
RESPONDENDO PELA COORDENADORA DEPARTAMENTAL DE APROVAÇÃO DE PROJETOS

COORDENADORIA DEPARTAMENTAL DE APROVAÇÃO DE PROJETOS

APROVA FÁCIL - CUMPRIMENTO DE EXIGÊNCIAS

Requerimento: 8566/2025 - Cumprimento de Exigências 05
Proprietário da Obra: LUCIANE ESTEVES MARTINS
Decisão: Cumprir exigências no projeto de Regularização de CSEI
Prazo: 30 dias a partir do primeiro dia útil após a publicação no Diário Oficial do Município, com base no artigo 35 da Lei Complementar n° 09 de 23 de dezembro de 2003

GABRIELLA VALENTE CAMILLO
RESPONDENDO PELA COORDENADORA DEPARTAMENTAL DE APROVAÇÃO DE PROJETOS

GABINETE DA SECRETÁRIA

AVISO DE DISPENSA DE LICITAÇÃO

Processo eletrônico SEI nº PMC.2026.00066604
Interessado: Secretaria Municipal de Urbanismo - SEMURB
Objeto: Contratação de empresa especializada para o fornecimento de 01 (um) Totem de Autoatendimento novo, equipado com monitor touchscreen, teclado antivandalismo, leitor de código de barras, impressora térmica, scanner de documentos e câmera, incluindo entrega, instalação, configuração, testes de funcionamento e garantia, destinado ao Setor de Atendimento ao Público da Secretaria Municipal de Urbanismo (SEMURB) do Município de Campinas/SP

O MUNICÍPIO DE CAMPINAS, através da Secretaria Municipal de Urbanismo - SEMURB, com sede na Avenida Anchieta, nº 200 - Centro, inscrito no CNPJ sob n° 51.885.242/0001-40, torna público para conhecimento dos interessados, a realização de DISPENSA DE LICITAÇÃO, com critério de julgamento MENOR PREÇO DO ITEM, nos termos do art. 75, inciso II da Lei Federal nº 14.133/2021, de acordo com as condições, critérios e procedimentos estabelecidos no Termo de Referência, objetivando obter a melhor proposta para o objeto em epígrafe.

No prazo de 03 (três) dias úteis, contados a partir da publicação deste aviso no sítio eletrônico oficial do Município, interessados deverão entrar em contato através dos e-mails:
"Hamilton Fernando Fortunato" hamilton.fortunato@campinas.sp.gov.br; nilson.vieira@campinas.sp.gov.br ou pelo telefone 19-2116-0595 e 19-2116-0107, solicitando acesso ao Termo de Referência.

Poderá participar desta Dispensa de Licitação, pessoa jurídica, regularmente estabelecida no país, que atenda às condições exigidas, devendo pertencer ao ramo da atividade pertinente e compatível com o objeto pretendido.

Após conhecimento das condições de contratação, o interessado terá mais 05 (cinco) dias úteis para apresentação de sua proposta, juntamente da documentação de habilitação, conforme disposto no art. 8º, inciso II, do Decreto nº 22.241/2022.

Não havendo manifestação dentro desse prazo, a municipalidade considerará como declínio por parte da empresa.

Campinas, 29 de setembro de 2026
CAROLINA BARACAT DO NASCIMENTO LAZINHO
SECRETÁRIA DE URBANISMO

COORDENADORIA DEPARTAMENTAL DE APROVAÇÃO DE PROJETOS

APROVA FÁCIL - CUMPRIMENTO DE EXIGÊNCIAS

Requerimento: 10960/2026 - Cumprimento de Exigências 01
Proprietário da Obra: Wellington Jose Teixeira
Decisão: Cumprir exigências no projeto de Edificação Nova de Habitação Unifamiliar
Prazo: 30 dias a partir do primeiro dia útil após a publicação no Diário Oficial do Município, com base no artigo 35 da Lei Complementar n° 09 de 23 de dezembro de 2003

GABRIELLA VALENTE CAMILLO
RESPONDENDO PELA COORDENADORA DEPARTAMENTAL DE APROVAÇÃO DE PROJETOS

COORDENADORIA DEPARTAMENTAL DE APROVAÇÃO DE PROJETOS

APROVA FÁCIL - CUMPRIMENTO DE EXIGÊNCIAS

Requerimento: 10415/2026 - Cumprimento de Exigências 01
Proprietário da Obra: Jean Soares Pereira
Decisão: Cumprir exigências no projeto de Edificação Nova de Habitação Unifamiliar
Prazo: 30 dias a partir do primeiro dia útil após a publicação no Diário Oficial do Município, com base no artigo 35 da Lei Complementar n° 09 de 23 de dezembro de 2003

GABRIELLA VALENTE CAMILLO
RESPONDENDO PELA COORDENADORA DEPARTAMENTAL DE APROVAÇÃO DE PROJETOS

COORDENADORIA DEPARTAMENTAL DE REFORMA, DEMOLIÇÃO E CONCLUSÃO DE OBRAS

APROVA FÁCIL - EMISSÃO DE ALVARÁ

Requerimento: 14388/2026
Proprietário da Obra: GUILHERME RAMOS CANDIDO
Decisão: Emitido Alvará de Execução Nº 15665/2026 para projeto de Reforma Não Iniciada de Habitação Multifamiliar Vertical, nos termos da Lei Complementar 561 de 2025.

THALES MURAI E LEANDRINI
COORDENADOR DE REFORMA, DEMOLIÇÃO E CONCLUSÃO DE OBRAS

COORDENADORIA DEPARTAMENTAL DE REFORMA, DEMOLIÇÃO E CONCLUSÃO DE OBRAS

APROVA FÁCIL - EMISSÃO DE ALVARÁ

Requerimento: 13198/2026
Proprietário da Obra: Maria Ledian de Lucena de Almeida
Decisão: Emitido Alvará de Aprovação Nº 15666/2026 para projeto de Demolição Total Iniciada ou Já Executada de Habitação Unifamiliar

THALES MURAI E LEANDRINI
COORDENADOR DE REFORMA, DEMOLIÇÃO E CONCLUSÃO DE OBRAS

COORDENADORIA DEPARTAMENTAL DE APROVAÇÃO DE PROJETOS

APROVA FÁCIL - EMISSÃO DE ALVARÁS

Requerimento: 5152/2024
Proprietário da Obra: PAULO ROBERTO ROCHA
Decisão: Emitidos Alvará de Aprovação Nº 15667/2026 e Alvará de Execução Nº 15668/2026 para projeto de Edificação Nova de CSEI

GABRIELLA VALENTE CAMILLO
RESPONDENDO PELA COORDENADORA DEPARTAMENTAL DE APROVAÇÃO DE PROJETOS

COORDENADORIA DEPARTAMENTAL DE APROVAÇÃO DE PROJETOS

APROVA FÁCIL - EMISSÃO DE ALVARÁS

Requerimento: 3828/2024
Proprietário da Obra: Mauro Cesar Alves da Cruz
Decisão: Emitidos Alvará de Aprovação Nº 15669/2026 e Alvará de Execução Nº 15670/2026 para projeto de Edificação Nova de Habitação Unifamiliar

GABRIELLA VALENTE CAMILLO
RESPONDENDO PELA COORDENADORA DEPARTAMENTAL DE APROVAÇÃO DE PROJETOS

COORDENADORIA DEPARTAMENTAL DE PREVENÇÃO CONTRA INCÊNDIO E PÂNICO DEPARTAMENTO DE CONTROLE URBANO

EDITAL DE NOTIFICAÇÃO DE INTIMAÇÃO - ARTIGO 45.

Secretaria Municipal de Urbanismo, no uso de suas atribuições, torna pública a presente intimação de seus proprietários/possuidores/representantes legais de condomínios residenciais neste município e abaixo relacionado(s), e vem através do presente Edital, intimá-lo(s) da obrigação constituída na Lei Complementar 09/03, Artigo 45º, estabelecendo-se que devam apresentar documentação técnica comprobatória de prevenção contra incêndio e pânico no prazo de 30 (trinta) dias a contar desta publicação, para o(s) local(is) abaixo relacionado(s). O não cumprimento da presente intimação ensejará a imposição de multa conforme Artigo 173º e adoção de medidas previstas nos citados diplomas legais.

1) **CONDOMÍNIO CAMPINAS TOP LIFE RESIDENCE** - CNPJ **03.606.364/0001-08** - INTIMAÇÃO 20011988 - Processo SEI PMC.2023.00110037-77 - Data: 28/09/2026.

Campinas, 29 de setembro de 2026
IVAIR NUNES PEREIRA
COORDENADOR DEPARTAMENTAL DE PREVENÇÃO CONTRA INCÊNDIO

COORDENADORIA DEPARTAMENTAL DE APROVAÇÃO DE PROJETOS

APROVA FÁCIL - CUMPRIMENTO DE EXIGÊNCIAS

Requerimento: 8025/2025 - Cumprimento de Exigências 01
Proprietário da Obra: Marcia Maria Pereira Santos
Decisão: Cumprir exigências no projeto de Regularização de Habitação Unifamiliar
Prazo: 30 dias a partir do primeiro dia útil após a publicação no Diário Oficial do Município, com base no artigo 35 da Lei Complementar n° 09 de 23 de dezembro de 2003

GABRIELLA VALENTE CAMILLO
RESPONDENDO PELA COORDENADORA DEPARTAMENTAL DE APROVAÇÃO DE PROJETOS

COORDENADORIA DEPARTAMENTAL DE APROVAÇÃO DE PROJETOS

APROVA FÁCIL - EMISSÃO DE ALVARÁ

Requerimento: 7569/2025
Proprietário da Obra: OS SEAREIROS
Decisão: Emitido Alvará de Aprovação Nº 15671/2026 para projeto de Regularização e Demolição Parcial Iniciada ou Já Executada de CSEI

GABRIELLA VALENTE CAMILLO
RESPONDENDO PELA COORDENADORA DEPARTAMENTAL DE APROVAÇÃO DE PROJETOS

COORDENADORIA DEPARTAMENTAL DE APROVAÇÃO DE PROJETOS

APROVA FÁCIL - INDEFERIMENTO DE PROJETO

Requerimento: 8163/2025
Proprietário da Obra: Fabio Vianna coelho
Decisão: Indefiro projeto de Edificação Nova de Habitação Unifamiliar
Prazo recursal: 15 dias a contar da data de publicação, nos termos da Lei Complementar n° 09/2003, Art 37

GABRIELLA VALENTE CAMILLO
RESPONDENDO PELA COORDENADORA DEPARTAMENTAL DE APROVAÇÃO DE PROJETOS

COORDENADORIA DEPARTAMENTAL DE APROVAÇÃO DE PROJETOS

APROVA FÁCIL - CUMPRIMENTO DE EXIGÊNCIAS

Requerimento: 11287/2026 - Cumprimento de Exigências 01
Proprietário da Obra: Joslaine Aparecida batista
Decisão: Cumprir exigências no projeto de Edificação Nova de Habitação Unifamiliar
Prazo: 30 dias a partir do primeiro dia útil após a publicação no Diário Oficial do Município, com base no artigo 35 da Lei Complementar n° 09 de 23 de dezembro de 2003

GABRIELLA VALENTE CAMILLO
RESPONDENDO PELA COORDENADORA DEPARTAMENTAL DE APROVAÇÃO DE PROJETOS

COORDENADORIA DEPARTAMENTAL DE REFORMA, DEMOLIÇÃO E CONCLUSÃO DE OBRAS

APROVA FÁCIL - EMISSÃO DE CERTIFICADO DE CONCLUSÃO DE OBRA

Requerimento: 3861/2024
Proprietário da Obra: Estevam Marrochini Raier
Decisão: Emitido Certificado de Conclusão de Obra Nº 10658/2026 para projeto de Aprovação Responsável Imediata, HU

THALES MURAI E LEANDRINI
COORDENADOR DE REFORMA, DEMOLIÇÃO E CONCLUSÃO DE OBRAS

COORDENADORIA DEPARTAMENTAL DE APROVAÇÃO DE PROJETOS

APROVA FÁCIL - CUMPRIMENTO DE EXIGÊNCIAS

Requerimento: 11290/2026 - Cumprimento de Exigências 01
Proprietário da Obra: Erick Marcelo Santos Costa
Decisão: Cumprir exigências no projeto de Edificação Nova de Habitação Unifamiliar
Prazo: 30 dias a partir do primeiro dia útil após a publicação no Diário Oficial do Município, com base no artigo 35 da Lei Complementar n° 09 de 23 de dezembro de 2003

GABRIELLA VALENTE CAMILLO
RESPONDENDO PELA COORDENADORA DEPARTAMENTAL DE APROVAÇÃO DE PROJETOS

COORDENADORIA DEPARTAMENTAL DE USO DO SOLO - CDUS

DEFERIDOS VIA SEI
PMC.2025.00088024-94 (Alvará de Uso - Primeiro Alvará - VRE);
PMC.2026.00142110-95 (Alvará de Uso - Renovação - VRE);
PMC.2026.00163218-58 (Alvará de Eventos);
PMC.2026.00147022-34 (Alvará de Instalação para Estação Transmissora de Radiocomunicação - ETR).

PARA INCLUIR DOCUMENTOS FALTANTES VIA SEI
PMC.2026.00177861-96 (Alvará de Uso - Primeiro Alvará);
PMC.2026.00152342-42 (Alvará de Uso - Primeiro Alvará);
PMC.2026.00130571-14 (Alvará de Uso - Primeiro Alvará);
PMC.2026.00178208-07 (Alvará de Uso - Renovação);
PMC.2026.00178275-69 (Alvará de Uso - Renovação);
PMC.2026.00153651-85 (Alvará de Uso - Renovação);
PMC.2026.00177911-90 (Alvará de Uso - Renovação).
PMC.2026.00177360-91 (Alvará de Uso - Renovação);
PMC.2026.00037455-73 (Alvará de Uso - Renovação);
PMC.2026.00168247-61 (Alvará de Uso - Renovação.

Campinas, 29 de setembro de 2026
MARKSON ELIANAI VIEIRA
COORDENADOR DEPARTAMENTAL DE USO DO SOLO

COORDENADORIA DEPARTAMENTAL DE REFORMA, DEMOLIÇÃO E CONCLUSÃO DE OBRAS

APROVA FÁCIL - DEFERIMENTO DE PROJETO

Requerimento: 7344/2025
Proprietário da Obra: DROGARIA SAO PAULO S/A
Decisão: Defiro projeto de Reforma Iniciada ou Já Executada de CSEI

THALES MURAI E LEANDRINI
COORDENADOR DE REFORMA, DEMOLIÇÃO E CONCLUSÃO DE OBRAS

COORDENADORIA DEPARTAMENTAL DE APROVAÇÃO DE PROJETOS

APROVA FÁCIL - EMISSÃO DE ALVARÁ

Requerimento: 12533/2026
Proprietário da Obra: Marcílio Júlio Domingos
Decisão: Emitido Alvará de Execução Nº 15672/2026 para projeto de Muro de Arrimo

GABRIELLA VALENTE CAMILLO
RESPONDENDO PELA COORDENADORA DEPARTAMENTAL DE APROVAÇÃO DE PROJETOS

COORDENADORIA DEPARTAMENTAL DE APROVAÇÃO DE PROJETOS

APROVA FÁCIL - EMISSÃO DE ALVARÁ

Requerimento: 12533/2026
Proprietário da Obra: Marcílio Júlio Domingos
Decisão: Emitido Alvará de Execução Nº 15672/2026 para projeto de Muro de Arrimo

GABRIELLA VALENTE CAMILLO
RESPONDENDO PELA COORDENADORA DEPARTAMENTAL DE APROVAÇÃO DE PROJETOS

COORDENADORIA DEPARTAMENTAL DE APROVAÇÃO DE PROJETOS

APROVA FÁCIL - EMISSÃO DE ALVARÁ

Requerimento: 14404/2026
Proprietário da Obra: paulo sole ponce
Decisão: Emitido Alvará de Execução Nº 15673/2026 para projeto de Edificação Nova de Habitação Unifamiliar, nos termos da Lei Complementar 561 de 2025.

GABRIELLA VALENTE CAMILLO
RESPONDENDO PELA COORDENADORA DEPARTAMENTAL DE APROVAÇÃO DE PROJETOS

COORDENADORIA DEPARTAMENTAL DE APROVAÇÃO DE PROJETOS

APROVA FÁCIL - CUMPRIMENTO DE EXIGÊNCIAS

Requerimento: 7517/2025 - Cumprimento de Exigências 05
Proprietário da Obra: Randolph Carlos de Damy Mobley
Decisão: Cumprir exigências no projeto de Edificação Nova de Habitação Multifamiliar Horizontal
Prazo: 30 dias a partir do primeiro dia útil após a publicação no Diário Oficial do Município, com base no artigo 35 da Lei Complementar n° 09 de 23 de dezembro de 2003

GABRIELLA VALENTE CAMILLO
RESPONDENDO PELA COORDENADORA DEPARTAMENTAL DE APROVAÇÃO DE PROJETOS

COORDENADORIA DEPARTAMENTAL DE APROVAÇÃO DE PROJETOS

APROVA FÁCIL - CUMPRIMENTO DE EXIGÊNCIAS

Requerimento: 8620/2025 - Cumprimento de Exigências 02
Proprietário da Obra: Eliza Piazzetta Carniato
Decisão: Cumprir exigências no projeto de Edificação Nova de Habitação Unifamiliar em Área de Proteção Ambiental
Prazo: 30 dias a partir do primeiro dia útil após a publicação no Diário Oficial do Município, com base no artigo 35 da Lei Complementar n° 09 de 23 de dezembro de 2003

GABRIELLA VALENTE CAMILLO
RESPONDENDO PELA COORDENADORA DEPARTAMENTAL DE APROVAÇÃO DE PROJETOS

COORDENADORIA DEPARTAMENTAL DE APROVAÇÃO DE PROJETOS

APROVA FÁCIL - INDEFERIMENTO DE PROJETO

Requerimento: 8337/2025
Proprietário da Obra: CARDOSO

GABRIELLA VALENTE CAMILLO
RESPONDENDO PELA COORDENADORA DEPARTAMENTAL DE APROVAÇÃO DE PROJETOS

DEPARTAMENTO DE USO E OCUPAÇÃO DO SOLO - DUOS

DEFERIDO O RECURSO
PROT. 26/11/3243 ORLETE RUEDA NERY.

DEFERIDO O PEDIDO DE RENOVAÇÃO DO ALVARÁ DE EXECUÇÃO Nº 620/2024
PROT. 26/11/3218 PL CPS 01 EMPREENDIMENTOS IMOBILIARIOS LTDA.

DEFERIDA A TROCA DE RESPONSABILIDADE TÉCNICA
PROTOCOLO DO PROJETO: 2022/11/5153
ANTIGO RESPONSÁVEL: FERNANDO CELSO DA SILVA SOUZA
NOVO RESPONSÁVEL: THIAGO COSTA GARCIA PEREIRA
PROT. 26/11/3216 PL CPS 01 EMPREENDIMENTOS IMOBILIARIOS LTDA.

Protocolo CIPT/ SEI nº PMC.2026.00169588-81
Requerente: RODOLFO DE LIMA GROPEN
Protocolo solicitado: 2002/0/34112
Com base no Decreto nº 21.799/2021,**DEFIROo presente pedidopara conceder CERTIDÃO DE INTEIRO TEOR do protocolo 2002/0/34112.**

Protocolo CIPT/ SEI nº PMC.2026.00169634-51
Requerente: SOPHIA CHILIATTO CAPONI NANNI
Protocolo solicitado: 2016/11/17948
Com base no Decreto nº 21.799/2021, **DEFIROo presente pedidopara conceder CERTIDÃO DE INTEIRO TEOR do protocolo 2016/11/17948.**

Protocolo CIPT/ SEI nº PMC.2026.00170242-61
Requerente: VERONIKA SILVA DE BARROS VILLAGELIN
Protocolo solicitado: 2022/11/1552
Com base no Decreto nº 21.799/2021,**DEFIROo presente pedidopara conceder CERTIDÃO DE PARCIAL TEOR do protocolo 2022/11/1552, fls.1362 até fls.1407 (Principal 1993/0/56336).**

Protocolo CIPT/ SEI nº PMC.2026.00171228-67
Requerente: VINICIUS MEDEIROS ROSSI DA SILVA
Protocolo solicitado: 2023/11/11830
Com base no Decreto nº 21.799/2021,**DEFIROo presente pedidopara conceder CERTIDÃO DE INTEIRO TEOR do protocolo 2023/11/11830.**

Protocolo CIPT/ SEI nº PMC.2026.00170517-49
Requerente: FELIPE MARÇAL FIDELIS
Protocolo solicitado: 2022/11/6916
Com base no Decreto nº 21.799/2021,**DEFIROo presente pedidopara conceder CERTIDÃO DE INTEIRO TEOR do protocolo 2022/11/6916.**

Campinas, 29 de setembro de 2026

GABRIELLA V. CAMILLO
DIRETORA DO DEPARTAMENTO DE USO E OCUPAÇÃO DO SOLO

DEPARTAMENTO DE CONTROLE URBANO - DECON

DEFERIDO - CANCELA-SE O AIM Nº 0358
PROT. 25/11/1590 JOAO MILTON SIMOES.

INDEFERIDOS
PROT. 24/11/9580 STARWORK COMERCIO DE UNIFORMES E BRANCOS EIRELI;
PROT. 24/11/8812STARWORK COMERCIO DE UNIFORMES E BRANCOS EIRELI.

FICA CANCELADO, DE OFÍCIO, O AUTO DE EMBARGO Nº 1012, POR TER SIDO LAVRADO COM ERRO;
FICA CANCELADO, DE OFÍCIO, O AUTO DE INFRAÇÃO E MULTA Nº 29866, POR TER SIDO LAVRADO COM ERRO.
PROT. 21/156/12055 COORD. SET. DE FISCALIZAÇAO/SEMURB (MARIA CAROLINA MOTTA PICOLLI).

SEGUE PARA CONHECIMENTO QUE FICA LEVANTADO O EMBARGO Nº 2279, SANÇÃO ESTA IMPOSTA À OBRA SITO A RUA BARÃO DA TORRE, 30, LOTEAMENTO CAMINHOS DE SAN CONRADO, NESTE MUNICÍPIO.
PROT. 15/11/15101 DECON (VALTER CARVALHO).

Campinas, 29 de setembro de 2026

PAULO H. CREDÉDIO
DIRETOR DO DEPARTAMENTO DE CONTROLE URBANO

COORDENADORIA DEPARTAMENTAL DE FISCALIZAÇÃO DE USO - CDFU

INDEFERIDO
PROT. 26/11/3307 CARLOS AUGUSTO AMARO QUELUZ.

Campinas, 29 de setembro de 2026

EMÍLIO C. ALBIERI
COORDENADOR DEPARTAMENTAL DE FISCALIZAÇÃO DE USO

COORDENADORIA DEPARTAMENTAL DE FISCALIZAÇÃO DE OBRAS - CDFO

INDEFERIDOS
PROT. 26/11/2537 JAIRO DIAS JUNIOR;
PROT. 26/11/1702 GENILDA FERREIRA LIMA;
PROT. 26/11/1150 FRANCISCO ANTONIO DO AMARAL.

Campinas, 29 de setembro de 2026

SANDRA AP. RODRIGUES PITON
COORDENADORA DEPARTAMENTAL DE FISCALIZAÇÃO DE OBRAS

COORDENADORIA DEPARTAMENTAL DE APROVAÇÃO DE PROJETOS

APROVA FÁCIL - CUMPRIMENTO DE EXIGÊNCIAS

Requerimento: 9012/2025 - Cumprimento de Exigências 02
Proprietário da Obra: Ligia Pacheco Rossi
Decisão: Cumprir exigências no projeto de Edificação Nova de Habitação Unifamiliar em Área de Proteção Ambiental
Prazo: 30 dias a partir do primeiro dia útil após a publicação no Diário Oficial do Município, com base no artigo 35 da Lei Complementar n° 09 de 23 de dezembro de 2003

GABRIELLA VALENTE CAMILLO
RESPONDENDO PELA COORDENADORA DEPARTAMENTAL DE APROVAÇÃO DE PROJETOS

COORDENADORIA DEPARTAMENTAL DE USO DO SOLO - CDUS

DEFERIDO
PROT. 24/11/04819 CONGREGAÇAO DE SANTA CRUZ.

COMPAREÇA O INTERESSADO
PROT. 24/11/5677 B. H. COSTA ACADEMIA LTDA.

Campinas, 29 de setembro de 2026

MARKSON ELIANAI VIEIRA
COORDENADOR DEPARTAMENTAL DE USO DO SOLO

DEPARTAMENTO ADMINISTRATIVO E FINANCEIRO - DAF

Protocolo CIPT / SEI nº PMC.2026.00166430-31
Requerente: Mayra Abboudi Brasco
Protocolo solicitado: 2020/11/7965
Informações adicionais: A requerente apresenta como Interesse Público a solicitação de Inteiro Teor e cita na finalidade "Consulta de informações para o desenvolvimento de tese para obtenção do título de doutorado em Planejamento Urbano e Regional pela Universidade Federal do Rio de Janeiro"
Considerando o teor das informações adicionais mencionadas e levando e conta o Decreto nº 21.799/2021, Art. 4° - § 2º e Art. 5° **DEFIRO PARCIALMENTE** o solici-

tado para conceder cópia digitalizada do protocolo **2020/11/7965**, **COM EXCEÇÃO** das folhas:
-1º volume: 81-82, 120-121, 123-124, 142-151, 160-161, 200-202, 210-216, 221-222, 226-230, 241-242, 247-248, 251-257, 268-270 e 304-305.

Campinas, 29 de setembro de 2026
TÂNIA MARIA CALCAGNO V. VELLASCO PEREIRA
DIRETORA DO DEPARTAMENTO ADMINISTRATIVO E FINANCEIRO

COORDENADORIA DEPARTAMENTAL DE REFORMA, DEMOLIÇÃO E CONCLUSÃO DE OBRAS

APROVA FACIL - CUMPRIMENTO DE EXIGÊNCIAS

Requerimento: 13788/2026 - Cumprimento de Exigências 01
Proprietário da Obra: CONDOMINIO VILLA REAL RESIDENCE
Decisão: Cumprir exigências no projeto de Reforma Não Iniciada de Habitação Multifamiliar Vertical
Prazo: 30 dias a partir do primeiro dia útil após a publicação no Diário Oficial do Município, com base no artigo 35 da Lei Complementar n° 09 de 23 de dezembro de 2003

THALES MURAI E LEANDRINI
COORDENADOR DE REFORMA, DEMOLIÇÃO E CONCLUSÃO DE OBRAS

SOCIEDADE DE ECONOMIA MISTA E AUTARQUIAS

CAMPREV

INSTITUTO DE PREVIDÊNCIA SOCIAL DO MUNICÍPIO DE CAMPINAS

PORTARIA CAMPREV Nº 112/2026

O Diretor-Presidente do INSTITUTO DE PREVIDÊNCIA SOCIAL DO MUNICÍPIO DE CAMPINAS - CAMPREV, Henrique Romanini Subi, no uso de suas atribuições legais, CONSIDERANDO o processo SEI CAMPREV.2026.00000371-10; CONSIDERANDO a necessidade de constituir Comissão responsável pela condução do procedimento de credenciamento de pessoas jurídicas para prestação de serviços de atendimento hospitalar, destinados aos beneficiários dos Fundos de Assistência à Saúde - FAS e do Fundo de Assistência à Saúde da Câmara - FASC, gerenciados pelo Instituto de Previdência Social do Município de Campinas - CAMPREV, compreendendo a execução de serviços hospitalares de média e alta complexidade, em caráter eletivo, de urgência e emergência, internações, procedimentos cirúrgicos, exames, terapias e demais procedimentos correlatos, conforme as condições, critérios técnicos e assistenciais estabelecidos no Edital, no Termo de Referência e em seus anexos; RESOLVE:
Art. 1º Fica constituída a Comissão responsável pela condução do procedimento de credenciamento, análise da documentação, julgamento da habilitação e demais atribuições previstas no Edital de Credenciamento, composta pelos seguintes servidores:
I - ALEXANDRE NOGUEIRA DOLCIMASCULO, matrícula nº 568040;
II - DEBORA DE OLIVEIRA DIAS, matrícula nº 71;
III - RUBENS DANIEL RAMOS, matrícula nº 93.
Art. 2º Esta Portaria entra em vigor na data de sua publicação.

Campinas, 28 de setembro de 2026
HENRIQUE ROMANINI SUBI
Diretor-Presidente

PORTARIA CAMPREV Nº 113/2026

O Diretor-Presidente do INSTITUTO DE PREVIDÊNCIA SOCIAL DO MUNICÍPIO DE CAMPINAS - CAMPREV, Henrique Romanini Subi, no uso de suas atribuições legais, CONSIDERANDO o processo SEI CAMPREV.2026.00000372-92; CONSIDERANDO a necessidade de constituir Comissão responsável pela condução do procedimento de credenciamento de pessoas físicas e jurídicas para a prestação de serviços na área da saúde, compreendendo consultas, procedimentos, exames e demais serviços médicos, psicológicos, fisioterapêuticos, fonoaudiológicos, nutricionais, odontológicos, laboratoriais e de diagnóstico por imagem, destinados ao atendimento dos beneficiários do Fundo de Assistência à Saúde - FAS e do Fundo de Assistência à Saúde da Câmara - FASC, gerenciados pelo Instituto de Previdência Social do Município de Campinas - CAMPREV, nas condições estabelecidas no Edital, no Termo de Referência e em seus anexos. RESOLVE:
Art. 1º Fica constituída a Comissão responsável pela condução do procedimento de credenciamento, análise da documentação, julgamento da habilitação e demais atribuições previstas no Edital de Credenciamento, composta pelos seguintes servidores:
I - ALEXANDRE NOGUEIRA DOLCIMASCULO, matrícula nº 568040;
II - DEBORA DE OLIVEIRA DIAS, matrícula nº 71;
III - RUBENS DANIEL RAMOS, matrícula nº 93.
Art. 2º Esta Portaria entra em vigor na data de sua publicação.

Campinas, 28 de setembro de 2026
HENRIQUE ROMANINI SUBI
Diretor-Presidente

EMDEC

EMPRESA MUNICIPAL DE DESENVOLVIMENTO DE CAMPINAS S/A

CONVOCAÇÃO DO CONCURSO PÚBLICO - EDITAL 01/2024

A EMPRESA MUNICIPAL DE DESENVOLVIMENTO DE CAMPINAS S/A - EMDEC CONVOCA o seguinte candidato a comparecer **até o dia 07/10/2026 das 9h às 11h30 ou das 14h às 16h,** na Divisão de Recursos Humanos, situada à Rua Dr. Salles Oliveira nº 1.028, Vila Industrial, Campinas, SP, munido dos documentos necessários para comprovação dos requisitos exigidos para contratação, dispostos nos itens 3 e 13.4 do Edital 01/2024. O não comparecimento para tal finalidade implicará na exclusão do candidato do Concurso Público, conforme item 13.6 do referido Edital. Para mais esclarecimentos, contatar **Vinicius ou Cristiane** por meio dos telefones 2018-6882 ou 3772-1571.

INSCRIÇÃO	NOME	CARGO	CLASSIF
2410001734	RODRIGO PIERI RIBEIRO	MÉDICO DO TRABALHO JÚNIOR	08º AC

Campinas, 30 de setembro de 2026.
DIVISÃO DE RECURSOS HUMANOS

EXTRATO DE CONTRATOS

Contrato nº 044/2026 - Protocolo SEI nº EMDEC.2026.00002753-98 - Pregão Eletrônico nº 022/2026 - Contratante: EMDEC S/A - Contratada: **PIRA SINAL COMÉRCIO DE MATERIAIS PARA SINALIZAÇÃO LTDA.** - CNPJ: nº 30.680.484/0001-28. Objeto: Fornecimento de Películas para Sinalização Vertical Viária, de acordo com a ABNT NBR 14644:2021 - Lote 01. Valor Total: R$ 51.999,64 (cinquenta e um mil, novecentos e noventa e nove reais e sessenta e quatro centavos) - Prazo: 04 (quatro) meses, contados a partir da data da publicação do seu extrato no Diário Oficial do Município - Data de assinatura: 28/09/2026.

Contrato nº 045/2026 - Protocolo SEI nº EMDEC.2026.00002753-98 - Pregão Eletrônico nº 022/2026 - Contratante: EMDEC S/A - Contratada: **DIGIFLEX SOLUÇÕES INTEGRADAS LTDA** - CNPJ: nº 31.709.675/0001-38. Objeto: Fornecimento de Películas para Sinalização Vertical Viária, de acordo com a ABNT NBR 14644:2021 - Lote 02. Valor Total: R$ 19.298,41 (dezenove mil, duzentos e noventa e oito reais e quarenta e um centavos) - Prazo: 04 (quatro) meses, contados a partir da data da publicação do seu extrato no Diário Oficial do Município - Data de assinatura: 23/09/2026.

DIVISÃO DE COMPRAS

REDE MÁRIO GATTI

REDE MÁRIO GATTI

AVISO DE LICITAÇÃO

Acham-se abertas no Departamento de Pregão da Rede Mário Gatti, sito Av. Prefeito Faria Lima, nº 340, Parque Itália, Campinas/SP, fone: (19) 3772-5815 e 3772-5708 as licitações a seguir: **1) Pregão Eletrônico nº 90170/2026 - Nº** gov.br **PE 70/2026** Prot. nº HMMG.2026.00001215-95. RP de Mat. p/ Cirurg. Plástica (Implat. Mamário e Exp. Tecidual); O acolhimento das propostas dar-se-á às 08h00 do dia 30/09/2026 e o início da sessão dar-se-á às **09h00 do dia 13/10/2026. 2) Pregão Eletrônico nº 90178/2026 - Nº** gov.br **PE 73/2026** Prot. nº HMMG.2026.00002700-86. RP de Mat. de Hig. (Lixeiras e outros); o acolhimento das propostas dar-se-á às 08h00 do dia 30/09/2026 e o início da sessão dar-se-á às **09h00 do dia 14/10/2026.3) Pregão Eletrônico nº 90179/2026 - Nº** gov.br **PE 71/2026** Prot. nº HMMG.2026.00001826-24. Aq. de Vent. Não Invasivo (VINI); o acolhimento das propostas dar-se-á às 08h00 do dia 30/09/2026 e o início da sessão dar-se-á às **09h00 do dia 14/10/2026.4) Pregão Eletrônico nº 90180/2026- Nº** gov.br **PE 72/2026** Prot. nº. HMMG.2026.00002086-15. RP de Mobiliários; o acolhimento das propostas dar-se-á às 08h00 do dia 30/09/2026 e o início da sessão dar-se-á às **09h00 do dia 14/10/2026. 5) Pregão Eletrônico nº 90181/2026 - Nº** gov.br **PE 75/2026** Prot. nº HMMG.2025.00004010-16. Contr. de emp. esp. p/ plantões médicos e multiprof. - UNACON/Rede Mário Gatti.; o acolhimento das propostas dar-se-á às 08h00 do dia 30/09/2026 e o início da sessão dar-se-á às **09h00 do dia 15/10/2026.6) Pregão Eletrônico nº 90182/2026 - Nº** gov.br **PE 76/2026** Prot. nº HMMG.2026.00002792-02. RP de Med. Div. (Soros e outros); o acolhimento das propostas dar-se-á às 08h00 do dia 30/09/2026 e o início da sessão dar-se-á às **09h00 do dia 13/10/2026.** Os interessados poderão retirar os Editais a partir do dia **30/09/2026** no site https://redemariogatti.sp.gov.br/transparencia/licitacoes ou pelo e-mail: pregao@redemariogatti.sp.gov.br.

Campinas, 29 de setembro de 2026
BRUNO FREITAS DA SILVA PEREIRA
Diretor Administrativo

HOMOLOGAÇÃO E ADJUDICAÇÃO

PREGÃO ELETRÔNICO Nº 45/2026
PREGÃO ELETRÔNICO Nº 90152/2026 - Numeração interna.
PROCESSO ADMINISTRATIVO: HMMG.2026.00002287-13
OBJETO: Registro de Preços de seringas para bomba de infusão.
Em face dos elementos constantes no presente processo administrativo, e ao disposto no art. 71, inciso IV da Lei Federal nº 14133/2021, e nas observações feitas pelo Senhora Pregoeira e Área Técnica, resolvo:
HOMOLOGAR o Pregão Eletrônico nº 45/2026, bem como **ADJUDICAR** o objeto para a empresa abaixo especificada:
- FRESENIUS KABI BRASIL LTDA. - DEMAIS, para o **lote 01**, composto pelos itens 01 (R$ 2,30), 02 (R$ 4,60) e 03 (R$ 5,20).
Publique-se na forma da lei.

Campinas, 29 de setembro de 2026
SÉRGIO BISOGNI
Diretor Presidente

SANASA

SOCIEDADE DE ABASTECIMENTO DE ÁGUA E SANEAMENTO - SANASA

AVISO DE LICITAÇÃO

Pregão Eletrônico n. 279/2026 - Objeto: fornecimento de peças, componentes, acessórios e materiais automotivos para veículos leves, motocicletas, veículos pesados, máquinas e equipamentos pertencentes à frota da SANASA. Prazo para recebimento das propostas e início da disputa de preços: dia **14/10/2026**, às 9h. O acesso deve ser feito no site https://licitacoes-e2.bb.com.br. Edital disponível na Internet (https://www.sanasa.com.br).

GERÊNCIA DE COMPRAS E LICITAÇÕES