Diário Oficial

Nº 13.923 - Ano LVII | Terça-feira, 06 de outubro de 2026 | Prefeitura Municipal de Campinas
www.campinas.sp.gov.br

PODER EXECUTIVO

GABINETE DO PREFEITO

DECRETO Nº 24.670, DE 5 DE OUTUBRO DE 2026

Declara de utilidade pública e autoriza a desapropriação amigável, por valor simbólico, de área destacada do Lote 08, oriundo da subdivisão da Gleba 08, da Quadra J, Quarteirão 03796 do Loteamento denominado Mansões Santo Antônio, a ser transferida à Municipalidade para implantação de Diretriz Viária.

O Prefeito do Município de Campinas, no uso de suas atribuições legais,
DECRETA:
Art. 1º Fica declarada de utilidade pública a área destacada do Lote 08, oriundo da subdivisão da Gleba 08, da Quadra J, Quarteirão 03796 do Loteamento denominado Mansões Santo Antônio, nesta cidade de Campinas, 2° Circunscrição Imobiliária, a ser transferida à Municipalidade para implantação de Diretriz Viária, com as seguintes medidas, confrontações e área: - partindo do ponto A (coordenadas X=289089.63 e Y=7471728.95), segue por 3,00m até o ponto B (coordernadas X=289086.74 e Y=7471729.74), confrontando com o Lote 8A; deflete à direita por 13,50m até o ponto C (coordenadas X=289090.29 e Y=7471742.64), confrontando com o Remanescente do Lote 08; deflete à direita por 3,00m até o ponto D (coordenadas X=289093.19 e Y=7471741.85), confrontando com a Rua Santa Maria Rosselo; deflete à direita até o ponto inicial desta descrição por 13,50m, confrontando com a Rua Santa Maria Rosselo, encerrando uma área de 40,50m²; tudo conforme os elementos da Certidão Gráfica A3-1929.
Art. 2º Fica autorizada a desapropriação administrativa da área descrita no art. 1º deste Decreto.
Art. 3º A desapropriação dar-se-á por valor simbólico e poderá ser formalizada por escritura pública ou termo administrativo, a ser registrado no competente Cartório de Registro de Imóveis, correndo as despesas cartoriais a cargo do Expropriado.
Parágrafo único. O instrumento referido no *caput* deste artigo poderá ser celebrado pelo Procurador-Geral do Município ou pelo Secretário Municipal de Justiça.
Art. 4º Fica revogado o Decreto nº 24.658, de 29 de setembro de 2026.
Art. 5º Este Decreto entra em vigor na data de sua publicação.

Campinas, 05 de outubro de 2026
DÁRIO SAADI
Prefeito Municipal
DR. PETER PANUTTO PANONT
Secretário Municipal de Justiça
MARCELO COLUCCINI
Secretário Municipal de Planejamento e Desenvolvimento Urbano
Redigido em conformidade com os elementos do protocolado nº 2024/10/03810 e SEI PMC.2026.00175347-15.

ADERVAL FERNANDES JUNIOR
Secretário Municipal Chefe de Gabinete do Prefeito

DECRETO Nº 24.671, DE 5 DE OUTUBRO DE 2026

Dispõe sobre a reserva de vagas para pessoas pretas ou pardas, indígenas, quilombolas e pessoas com deficiência nos concursos públicos e processos seletivos da Administração Pública Municipal de Campinas e para candidatas do sexo feminino nos concursos públicos destinados ao provimento do cargo de Guarda Municipal, e revoga o Decreto nº 24.362, de 24 de março de 2026.

O PREFEITO DO MUNICÍPIO DE CAMPINAS, no uso da atribuição que lhe confere o art. 75, III, da Lei Orgânica do Município,
CONSIDERANDO o disposto na Constituição Federal, que assegura a igualdade de condições a todos os cidadãos e estabelece a promoção de políticas de inclusão social e de combate à discriminação;
CONSIDERANDO o disposto na Lei Complementar nº 575, de 26 de fevereiro de 2026, que dispõe sobre a reserva de 30% (trinta por cento) das vagas oferecidas nos concursos públicos e processos seletivos no âmbito da Administração Pública Municipal, como medida de ação afirmativa destinada à promoção da igualdade material e à correção das desigualdades históricas que atingem a população preta, parda, indígena e quilombola, em conformidade com os princípios constitucionais da dignidade da pessoa humana e da isonomia;
CONSIDERANDO o disposto na Lei Complementar nº 576, de 27 de fevereiro de 2026, que estabelece normas para a realização de concursos públicos na Administração Pública do Município de Campinas e dispõe sobre percentual de reserva de vagas para Pessoas com Deficiência (PcD), em consonância com a Convenção Internacional sobre os Direitos das Pessoas com Deficiência, ratificada pelo Brasil com status constitucional, e com a Lei Brasileira de Inclusão da Pessoa com Deficiência (Lei Federal nº 13.146, de 6 de julho de 2015);
CONSIDERANDO o disposto na Lei nº 12.986, de 28 de junho de 2007, alterada pela Lei Complementar nº 608, de 20 de julho de 2026, e a importância de promover maior participação e representatividade feminina nos quadros da Guarda Municipal de Campinas;
CONSIDERANDO o dever da Administração Pública de assegurar a representatividade étnico-racial e a inclusão de grupos historicamente sub-representados no acesso aos cargos e empregos públicos;
CONSIDERANDO a importância do Programa de Formação de Lideranças Negras, instituído pelo Município de Campinas como instrumento de fortalecimento da participação social, política e institucional de pessoas negras, promovendo a igualdade racial e o acesso a posições de liderança;
CONSIDERANDO que a política de cotas nos concursos públicos complementa e reforça os objetivos do referido Programa, ao ampliar as oportunidades de ingresso de pessoas pretas e pardas nos cargos e empregos públicos municipais;
CONSIDERANDO a necessidade de regulamentar, em âmbito municipal, a forma de aplicação da reserva de vagas para pessoas pretas ou pardas, indígenas, quilombolas e pessoas com deficiência nos concursos públicos e processos seletivos da Administração Pública Municipal de Campinas, bem como da reserva de vagas para candidatas do sexo feminino nos concursos públicos destinados ao provimento do cargo de Guarda Municipal,

DECRETA:

CAPÍTULO I
DISPOSIÇÕES GERAIS

Art. 1º Nos concursos públicos e processos seletivos destinados ao provimento de cargos efetivos, funções e empregos públicos no âmbito da Administração Pública Municipal de Campinas, observar-se-á a reserva de:
I - 25% (vinte e cinco por cento) das vagas para pessoas pretas ou pardas;
II - 3% (três por cento) das vagas para pessoas indígenas;
III - 2% (dois por cento) das vagas para pessoas quilombolas;
IV - 5% (cinco por cento) das vagas para pessoas com deficiência (PcD); e
V - 15% (quinze por cento) das vagas, no mínimo, para candidatas do sexo feminino, exclusivamente nos concursos públicos destinados ao provimento do cargo de Guarda Municipal, nos termos da Lei nº 12.986, de 28 de junho de 2007.
§ 1º Os percentuais previstos no *caput* deste artigo serão aplicados sobre a totalidade das vagas expressamente previstas no edital e sobre as demais vagas que forem autorizadas durante todo o prazo de validade do certame.
§ 2º As pessoas candidatas inscritas em uma ou mais listas de reserva de vagas concorrerão, concomitantemente, às vagas destinadas às respectivas reservas, bem como às vagas da ampla concorrência.
Art. 2º A pessoa candidata que desejar concorrer às vagas reservadas deverá solicitar essa opção no ato da inscrição no certame, observado o seguinte:
I - a pessoa preta ou parda, indígena ou quilombola deverá se autodeclarar, de acordo com os critérios de raça, cor e etnia utilizados pela Fundação Instituto Brasileiro de Geografia e Estatística (IBGE);
II - a pessoa com deficiência deverá enviar laudo médico, conforme as regras estabelecidas em edital; e
III - a candidata que desejar concorrer às vagas reservadas ao sexo feminino nos concursos públicos destinados ao provimento do cargo de Guarda Municipal deverá manifestar expressamente essa opção, na forma estabelecida em edital.
§ 1º O deferimento ou indeferimento da solicitação de participação na reserva de vagas será publicado no Diário Oficial do Município.
§ 2º A reserva de vagas para pessoas pretas ou pardas, indígenas, quilombolas e pessoas com deficiência observará, ainda, os seguintes procedimentos:
I - confirmação complementar da autodeclaração, para pessoas pretas ou pardas;
II - avaliação documental, para pessoas indígenas e quilombolas; e
III - confirmação da deficiência, para pessoas com deficiência, mediante avaliação presencial pela Junta Médica Oficial de Campinas ou por órgão ou médico do trabalho responsável.
Art. 3º A pessoa candidata previamente classificada e que não for confirmada como pessoa com deficiência, pessoa preta ou parda, indígena ou quilombola para fins do concurso público ou processo seletivo poderá interpor recurso, no prazo de 2 (dois) dias úteis subsequentes à publicação oficial do resultado, conforme regras estipuladas no edital do certame, não cabendo novo recurso após a decisão proferida.
Parágrafo único. As deliberações das comissões de confirmação complementar à autodeclaração de pessoas pretas ou pardas, das comissões de avaliação documental e das comissões revisoras, previstas nos arts. 7º e 10 deste Decreto, respectivamente, bem como da Junta Médica Oficial ou do órgão ou médico do trabalho responsável, terão validade apenas para o certame para o qual foram designadas, não servindo para outras finalidades.
Art. 4º Nas hipóteses de não confirmação da autodeclaração ou de indeferimento na avaliação documental ou pela Junta Médica Oficial, conforme o caso, bem como em caso de ausência às avaliações, a pessoa candidata será eliminada da lista de reserva de vagas, permanecendo na lista de ampla concorrência ou em outra lista de reserva de vagas, desde que satisfaça os requisitos de habilitação e obtenha a pontuação necessária nessas listas.
Art. 5º Até o final do período de inscrição estabelecido em edital, será facultado à pessoa candidata optar por concorrer ou desistir de concorrer pelo sistema de reserva de vagas e, findo o prazo, a opção será irrenunciável no certame.
Art. 6º As reservas de vagas de que trata este Decreto constarão expressamente dos editais dos concursos públicos e processos seletivos e serão aplicadas sempre que o número de vagas oferecido for igual ou superior a:
I - 2 (duas) vagas por cargo ou emprego público, no caso da reserva para pessoas pretas ou pardas;
II - 4 (quatro) vagas, no caso da reserva para candidatas do sexo feminino, exclusivamente nos concursos públicos destinados ao provimento do cargo de Guarda Municipal;
III - 10 (dez) vagas por cargo ou emprego público, no caso da reserva para pessoas com deficiência;
IV - 17 (dezessete) vagas por cargo ou emprego público, no caso da reserva para pessoas indígenas; e
V - 25 (vinte e cinco) vagas por cargo ou emprego público, no caso da reserva para pessoas quilombolas.

CAPÍTULO II
DA PESSOA PRETA OU PARDA

Art. 7º A pessoa previamente classificada que tenha se autodeclarado preta ou parda será avaliada por comissão de confirmação complementar à autodeclaração, ainda que tenha obtido pontuação suficiente para aprovação na lista de ampla concorrência.
Parágrafo único. A comissão de que trata o *caput* deste artigo será constituída de 5 (cinco) membros titulares, sendo previsto o mesmo quantitativo de suplentes, que suprirão a falta ou impedimento daqueles, observados os seguintes critérios:
I - que tenham participado de oficina ou curso sobre a temática da promoção da igualdade étnico-racial e do enfrentamento do racismo;
II - preferencialmente, com experiência na temática da promoção da igualdade racial, das ações afirmativas e do enfrentamento do racismo; e
III - preferencialmente residentes na região de Campinas, garantindo-se a diversidade destes quanto ao gênero e cor, sempre que possível.
Art. 8º A avaliação referente ao procedimento de confirmação complementar à autodeclaração de pessoas pretas ou pardas poderá ser realizada de modo presencial, telepresencial ou por registro eletrônico, nos termos do edital.
§ 1º O procedimento de confirmação complementar à autodeclaração de pessoas pretas ou pardas feito de modo presencial será registrado de forma eletrônica por meio de foto ou filmagem, sendo que o registro poderá ser utilizado na análise de eventual recurso interposto pela pessoa candidata.
§ 2º A comissão de confirmação complementar à autodeclaração de pessoas pretas ou pardas utilizará exclusivamente o critério fenotípico para a aferição da autodeclaração da pessoa candidata, não sendo admitida, em nenhuma hipótese, a prova baseada em ancestralidade ou em laudos médicos, dermatológicos, genéticos ou antropológicos.
Art. 9º A pessoa preta ou parda convocada e admitida na Administração Pública Direta Municipal será considerada elegível em potencial para participar do Programa de Formação de Lideranças Negras.

CAPÍTULO III
DAS PESSOAS INDÍGENAS E QUILOMBOLAS

Art. 10. A pessoa candidata previamente classificada que tenha se autodeclarado indígena ou quilombola será submetida à avaliação documental, realizada por comissões específicas, cuja composição será publicada no Diário Oficial do Município, com a finalidade de confirmar a veracidade da autodeclaração.
§ 1º Para fins deste Decreto, considera-se indígena a pessoa que se identifica como parte de uma coletividade indígena e é reconhecida por seus membros como tal, independentemente de viver ou não em território indígena, nos termos do art. 231 da Constituição Federal, da Convenção nº 169 da Organização Internacional do Trabalho (OIT) e da Declaração da Organização das Nações Unidas (ONU) sobre os Direitos dos Povos Indígenas.
§ 2º Para fins deste Decreto, considera-se quilombola a pessoa pertencente a grupo étnico-racial, segundo critérios de autoatribuição, com trajetória histórica própria, dotada de relações territoriais específicas, com presunção de ancestralidade preta ou parda, conforme regulamentação federal.
§ 3º As comissões de que trata o *caput* deste artigo serão constituídas de 3 (três) membros titulares, sendo, preferencialmente, 1 (um) membro indígena ou quilombola, conforme o caso, prevendo-se o mesmo quantitativo de suplentes, que suprirão a falta ou impedimento daqueles.
Art. 11. O procedimento de avaliação documental para indígenas será realizado por meio da análise de documentação comprobatória do pertencimento étnico da pessoa candidata, mediante apresentação de:
I - documento de identificação civil da pessoa candidata, expedido por órgão público reconhecido na forma estabelecida na legislação, com indicação de pertencimento étnico;
II - documento de comunidade indígena ou de instituição ou organização representativa do povo ou grupo indígena que reconheça o pertencimento étnico da pessoa candidata, assinado por, no mínimo, 3 (três) integrantes indígenas da respectiva etnia; ou
III - outros documentos que, na forma estabelecida no edital, estejam aptos a confirmar o pertencimento étnico da pessoa candidata, tais como:
a) comprovantes de habitação em comunidades indígenas;
b) documentos expedidos por escolas indígenas;
c) documentos expedidos por órgãos de saúde indígena;
d) documentos expedidos pela Fundação Nacional dos Povos Indígenas (Funai) ou pelo Ministério dos Povos Indígenas;
e) documentos expedidos por órgão de assistência social;
f) documentos constantes do Cadastro Único para Programas Sociais do Governo Federal (CadÚnico), instituído pelo art. 6º-F da Lei Federal nº 8.742, de 7 de dezembro de 1993; e
g) documentos de natureza previdenciária.
Art. 12. O procedimento de avaliação documental para quilombolas será realizado por meio da análise de documentação comprobatória do pertencimento étnico da pessoa candidata, mediante apresentação de:
I - declaração que comprove seu pertencimento étnico, assinada por, no mínimo, 3 (três) lideranças ligadas à associação da comunidade, nos moldes do art. 17, parágrafo único, do Decreto Federal nº 4.887, de 20 de novembro de 2003; e
II - certificação da Fundação Cultural Palmares que reconheça como quilombola a comunidade à qual a pessoa candidata pertence.

CAPÍTULO IV
DA PESSOA COM DEFICIÊNCIA

Art. 13. A pessoa com deficiência previamente classificada na lista de reserva de vagas será convocada à avaliação pela Junta Médica Oficial ou por órgão ou médico do trabalho responsável, para confirmação da deficiência.
§ 1º A pessoa candidata, antes de se inscrever, deverá verificar se as atribuições do cargo são compatíveis com sua deficiência.
§ 2º Para a avaliação, a pessoa com deficiência deverá apresentar o respectivo laudo médico, os exames necessários para comprovação da deficiência declarada e demais documentos, conforme estabelecido em edital.
§ 3º A Junta Médica Oficial ou o órgão ou médico do trabalho responsável poderá solicitar avaliação complementar, quando julgar necessário.
Art. 14. Caso a pessoa candidata tenha sua deficiência confirmada, seja convocada e aceite a vaga na reunião de preenchimento de vagas, realizará o exame médico admissional e a avaliação biopsicossocial, a fim de avaliar sua capacidade laborativa para o desempenho das atribuições do cargo público.
Parágrafo único. A deficiência não poderá ser alegada como motivo para o não desempenho das atribuições e competências relacionadas ao cargo.

CAPÍTULO V
DA HABILITAÇÃO E DA CLASSIFICAÇÃO

Art. 15. Na hipótese de concurso público ou processo seletivo realizado em uma ou mais etapas avaliativas, as pessoas candidatas optantes pela reserva de vagas e que obtiverem pontuação suficiente para aprovação em ampla concorrência constarão tanto na respectiva lista de reserva de vagas quanto na lista de ampla concorrência.
Art. 16. Na hipótese de a pessoa candidata optante por reserva de vagas ser habilitada em etapa do certame ou classificada simultaneamente em mais de uma listagem, será assegurada a inclusão da próxima pessoa candidata cotista que figure apenas na respectiva lista de reserva de vagas, garantindo-se o cumprimento dos percentuais de reserva de vagas previstos neste Decreto.
§ 1º A pessoa candidata que figurar concomitantemente em mais de uma listagem permanecerá nelas, não sendo, contudo, sua posição considerada para efeito de cômputo da reserva de vagas.
§ 2º A pessoa candidata não habilitada em determinada listagem deixará de figurar nela, sendo vedado o retorno em etapas posteriores, considerando-se o caráter interdependente das etapas do certame.
Art. 17. As pessoas candidatas optantes pela reserva de vagas aprovadas em todas as etapas serão classificadas no resultado final do concurso ou do processo seletivo tanto nas listas de ampla concorrência quanto nas listas de reserva de vagas, desde que tenham obtido conceito ou pontuação suficientes nessas listas, em cada uma das etapas do certame.
Art. 18. Nas etapas de habilitação ou classificação, caso não haja pessoas candidatas cotistas em número suficiente nas listas de pessoas pretas ou pardas, indígenas, quilombolas e pessoas com deficiência, as vagas remanescentes serão redistribuídas às demais listas de reserva de vagas, observada a ordem sucessiva da menor para a maior porcentagem de reserva e, esgotadas as possibilidades de redistribuição, destinadas à lista de ampla concorrência.
Parágrafo único. Não havendo candidatas do sexo feminino habilitadas ou classificadas em número suficiente para o preenchimento do percentual de reserva de vagas previsto em lei para os concursos públicos destinados ao provimento do cargo de Guarda Municipal, as vagas remanescentes serão destinadas às pessoas candidatas classificadas na lista de ampla concorrência.

CAPÍTULO VI
DA CONVOCAÇÃO

Art. 19. Após a homologação, as pessoas candidatas optantes por reserva de vagas que constarem da classificação final do concurso público ou processo seletivo serão convocadas a ocupar as respectivas porcentagens das vagas autorizadas e das que vierem a ser autorizadas durante todo o período de vigência do certame, observando-se a necessidade, conveniência e oportunidade da Administração, não havendo obrigatoriedade de aproveitamento total das pessoas aprovadas fora do número de vagas previstas no edital.
Art. 20. A convocação das pessoas candidatas classificadas conforme a classificação final respeitará os critérios de alternância e proporcionalidade, que consideram a relação entre o número total de vagas e o número de vagas reservadas, observando-se rigorosamente a ordem de classificação e assegurando-se a manutenção dos percentuais de vagas reservadas previstos neste Decreto.
§ 1º Na hipótese de quantitativo fracionado para o número de vagas reservadas, esse quantitativo será aumentado para o primeiro número inteiro subsequente, em caso de fração igual ou maior que 0,5 (cinco décimos), ou diminuído para o número inteiro imediatamente inferior, em caso de fração menor que 0,5 (cinco

EXPEDIENTE

O Diário Oficial do Município de Campinas (Lei Nº 2.819/63) é uma publicação da Prefeitura Municipal de Campinas Site: www.campinas.sp.gov.br

CONTEÚDO
O conteúdo publicado é de inteira responsabilidade das Secretarias e órgãos públicos emissores. Qualquer dúvida ou solicitação de errata deverá ser encaminhada diretamente ao órgão emissor.
Para informações sobre como contatar o órgão emissor, ligue para 156 - Serviço de Atendimento ao Cidadão.

ACERVO
Edições posteriores a 22 de fevereiro de 2002 estão disponíveis para consulta na Internet no seguinte endereço: http://www.campinas.sp.gov.br/diario-oficial/
Para acessar Suplementos, utilize o seguinte endereço: http://www.campinas.sp.gov.br/diario-oficial/suplementos.php Edições anteriores a 22 de fevereiro de 2002 deverão ser pesquisadas junto à Biblioteca Pública Municipal "Professor Ernesto Manoel Zink" (Avenida Benjamin Constant, 1.633, Centro, telefone: 2515-7091)

CERTIFICAÇÃO DIGITAL
Esta publicação é Certificada Digitalmente, acesse o guia de Certificação Digital: http://www.campinas.sp.gov.br/diario-oficial/guia.php.
Caso haja necessidade de cópias autenticadas em papel, contate a IMA, no endereço abaixo.

IMPRENSA OFICIAL
Edição, Diagramação e Publicação Eletrônica: IMA - Informática de Municípios Associados S/A, responsável pela Imprensa Oficial do Município de Campinas e-mail: diario.oficial@ima.sp.gov.br - site: www.ima.sp.gov.br Informações pelo Fone/Fax: (19) 3755-6533 ou na Rua Benedito de Campos, 853 - Jardim do Trevo, Campinas/SP.
Recebimento de conteúdo para publicação até as 17 horas do dia anterior.

décimos).
§ 2º Para fins do cálculo de que trata este artigo, serão consideradas duas casas decimais.
Art. 21. As pessoas com deficiência, pretas ou pardas, indígenas ou quilombolas, bem como, exclusivamente nos concursos públicos para o cargo de Guarda Municipal, as candidatas do sexo feminino, que tenham sido classificadas apenas na lista de ampla concorrência e que não fizeram opção pela reserva de vagas conforme as regras do edital ou tiveram a solicitação indeferida, não serão convocadas pela lista de reserva de vagas.
§ 1º A pessoa candidata aprovada em mais de uma lista de classificação será convocada a ocupar a primeira vaga que for autorizada destas, respeitada a ordem de classificação, e, após a convocação, não poderá ser novamente chamada em outra listagem no certame.
§ 2º As pessoas candidatas que estiverem classificadas simultaneamente na lista de reserva de vagas e na lista de ampla concorrência e forem convocadas por esta não terão suas vagas computadas para efeito de preenchimento das vagas reservadas.
Art. 22. Caso não haja mais pessoas candidatas classificadas nas listagens de reserva de vagas, serão convocadas pessoas candidatas da lista de ampla concorrência e, da mesma forma, inexistindo pessoas candidatas remanescentes na lista de ampla concorrência, serão convocadas pessoas candidatas das listas de reserva de vagas, respeitando-se a ordem de classificação e os critérios de alternância e proporcionalidade.

CAPÍTULO VII
DAS VAGAS NOVAS, REMANESCENTES E DE MANUTENÇÃO

Art. 23. Considera-se vaga nova aquela recém-autorizada, por reposição ou aumento de quadro, destinada à convocação de pessoa candidata classificada e computada para fins de cálculo das proporções de reserva de vagas estabelecidas em lei.
Parágrafo único. Na hipótese de coincidência na convocação de vagas novas oriundas de duas ou mais listas de reserva de vagas, terá prioridade a convocação da pessoa candidata pertencente à lista que observar a seguinte ordem:
I - quilombolas;
II - indígenas;
III - pessoas com deficiência;
IV - pessoas pretas ou pardas; e
V - candidatas do sexo feminino, nos concursos públicos para o cargo de Guarda Municipal.
Art. 24. Em caso de não preenchimento de vaga no certame por motivo de falta ou desistência da pessoa candidata até a posse, a vaga não preenchida, denominada remanescente, será ocupada pela pessoa candidata aprovada na posição imediatamente subsequente na respectiva listagem, observada a ordem de classificação.
§ 1º As vagas remanescentes, provenientes de lista de reserva de vagas ou de ampla concorrência, não serão computadas novamente no cálculo de vagas novas para convocação de pessoas candidatas classificadas.
§ 2º Se inexistirem pessoas candidatas classificadas na lista de reserva, a vaga remanescente proveniente desta será destinada à convocação da pessoa candidata subsequente da lista de ampla concorrência.
Art. 25. Durante o período de validade do concurso público ou processo seletivo, na hipótese de vacância de vaga ocupada por pessoa candidata convocada por meio de lista de reserva de vagas do mesmo certame, caso a Administração opte pelo seu preenchimento, será convocada a pessoa classificada subsequente na respectiva lista de reserva, observada a ordem de classificação.
§ 1º A vaga de que trata o *caput* deste artigo será considerada vaga de manutenção, assim entendida como aquela decorrente da vacância de cargo anteriormente ocupado por pessoa candidata de reserva de vagas do mesmo certame, cujo provimento ocorrerá fora do cálculo de vagas novas, mantendo-se as proporções legais de reserva de vagas.
§ 2º Na hipótese de vaga de manutenção, se inexistirem pessoas candidatas classificadas na respectiva listagem, a vaga será considerada para fins de cálculo da convocação seguinte na condição de vaga nova, observadas as proporções de reserva de vagas estabelecidas em lei.
Art. 26. As vagas remanescentes e de manutenção terão prioridade em relação às vagas novas na ordem das convocações.
§ 1º Dentre as vagas remanescentes e de manutenção, a prioridade na convocação observará a seguinte ordem:
I - quilombolas;
II - indígenas;
III - pessoas com deficiência;
IV - pessoas pretas ou pardas;
V - candidatas do sexo feminino, nos concursos públicos para o cargo de Guarda Municipal; e
VI - ampla concorrência.
§ 2º Dentre as vagas remanescentes e de manutenção pertencentes à mesma listagem, terá prioridade, na ordem de convocação, a vaga remanescente.

CAPÍTULO VIII
DISPOSIÇÕES FINAIS

Art. 27. Na hipótese de indícios ou denúncias de fraude ou má-fé, o órgão ou a entidade responsável pelo concurso público ou pelo processo seletivo instaurará procedimento administrativo para averiguação dos fatos, respeitados os princípios do contraditório e da ampla defesa.
Parágrafo único. Na hipótese de o procedimento administrativo de que trata o *caput* deste artigo concluir pela ocorrência de fraude ou má-fé, a pessoa candidata:
I - será eliminada do concurso público ou do processo seletivo, caso o certame ainda esteja em andamento; ou
II - terá anulada a sua admissão ao cargo ou ao emprego público, sem prejuízo de outras sanções cabíveis, caso já tenha sido nomeada.
Art. 28. As reservas de vagas estabelecidas neste Decreto aplicam-se às autarquias, às fundações públicas, às empresas públicas e às sociedades de economia mista controladas pelo Município.
Parágrafo único. Caberá às entidades mencionadas no *caput* deste artigo disciplinar o cumprimento das reservas de vagas instituídas por este Decreto.
Art. 29. As disposições deste Decreto não se aplicam aos editais de concursos públicos e processos seletivos já homologados e aos atos já publicados dos certames em andamento.
Art. 30. Fica revogado o Decreto nº 24.362, de 24 de março de 2026.
Art. 31. Este Decreto entra em vigor na data de sua publicação.

Campinas, 05 de outubro de 2026
DÁRIO SAADI
Prefeito Municipal
DR. PETER PANUTTO PANONT
Secretário Municipal de Justiça
ELIANE JOCELAINE PEREIRA
Secretária Municipal de Gestão e Desenvolvimento de Pessoas
CHRISTIANO BIGGI DIAS
Secretário Municipal de Cooperação nos Assuntos de Segurança Pública
Redigido conforme elementos do Processo SEI PMC.2026.00145578-03.
ADERVAL FERNANDES JUNIOR
Secretário Municipal Chefe de Gabinete do Prefeito

DECRETO Nº 24.672, DE 5 DE OUTUBRO DE 2026

DISPÕE SOBRE ABERTURA DE CRÉDITO ADICIONAL SUPLEMENTAR, NO VALOR DE R$ 817.533,00 (oitocentos e dezessete mil, quinhentos e trinta e três reais).

Considerando a necessidade de ajuste da execução orçamentária para atender as emendas municipais para aquisição de tecnologias em monitoramento inteligente, conforme informações constantes no processo SEI n° **PMC.2026.00027617-29/SMCASP**;
Considerando o Artigo 43 da Lei nº 16.779, de 16 de julho de 2025, que "Dispõe sobre as Diretrizes Orçamentárias para o ano de 2026 e dá outras providências";
O Prefeito de Campinas, no uso de suas atribuições legais;
DECRETA:
Artigo 1º - Fica aberto um crédito adicional, no valor de**R$ 817.533,00 (oitocentos e dezessete mil, quinhentos e trinta e três reais)**,suplementar ao Orçamento-programa vigente, nas seguintes classificações:

161000 SECRETARIA MUN. DE COOP. NOS ASSUNTOS SEG. PÚBLICA
16110 GABINETE DO SECRETÁRIO DE COOP. NOS ASSUNTOS SEG. PÚBLICA
06.126.1029.4106.0038 SISTEMA INTEGRADO DE INTELIGÊNCIA E MONITORAMENTO
339039 OUTROS SERVIÇOS DE TERCEIROS - PJ
08.804.617 EPI - MUNICIPAL - DR. YANKO R$ 36.233,00
06.126.1029.4106.0149 SISTEMA INTEGRADO DE INTELIGÊNCIA E MONITORAMENTO
339039 OUTROS SERVIÇOS DE TERCEIROS - PJ
08.804.618 EPI - MUNICIPAL - AILTON DA FARMÁCIA R$ 30.000,00
06.126.1029.4106.1515 SISTEMA INTEGRADO DE INTELIGÊNCIA E MONITORAMENTO
339039 OUTROS SERVIÇOS DE TERCEIROS - PJ
08.804.708 EPI - MUNICIPAL - AILTON DA FARMÁCIA R$ 50.000,00
06.126.1029.4106.0342 SISTEMA INTEGRADO DE INTELIGÊNCIA E MONITORAMENTO
339039 OUTROS SERVIÇOS DE TERCEIROS - PJ
08.804.621 EPI - MUNICIPAL - ARNALDO SALVETTI R$ 60.000,00
06.126.1029.4106.0450 SISTEMA INTEGRADO DE INTELIGÊNCIA E MONITORAMENTO
339039 OUTROS SERVIÇOS DE TERCEIROS - PJ
08.804.624 EPI - MUNICIPAL - PAULO HADDAD R$ 38.250,00
06.126.1029.4106.0699 SISTEMA INTEGRADO DE INTELIGÊNCIA E MONITORAMENTO
339039 OUTROS SERVIÇOS DE TERCEIROS - PJ
08.804.629 EPI - MUNICIPAL - LUIZ YABIKU R$ 136.000,00
06.126.1029.4106.0929 SISTEMA INTEGRADO DE INTELIGÊNCIA E MONITORAMENTO
339039 OUTROS SERVIÇOS DE TERCEIROS - PJ
08.804.635 EPI - MUNICIPAL - LUIZ YABIKU R$ 38.250,00
06.126.1029.4106.0218 SISTEMA INTEGRADO DE INTELIGÊNCIA E MONITORAMENTO
339039 OUTROS SERVIÇOS DE TERCEIROS - PJ
08.804.619 EPI - MUNICIPAL - LUIZ ROSSINI R$ 20.000,00
06.126.1029.4106.1233 SISTEMA INTEGRADO DE INTELIGÊNCIA E MONITORAMENTO
339039 OUTROS SERVIÇOS DE TERCEIROS - PJ
08.804.639 EPI - MUNICIPAL - LUIZ ROSSINI R$ 45.000,00
06.126.1029.4106.0849 SISTEMA INTEGRADO DE INTELIGÊNCIA E MONITORAMENTO
339039 OUTROS SERVIÇOS DE TERCEIROS - PJ
08.804.633 EPI - MUNICIPAL - DEBORA PALERMO R$ 56.800,00
06.126.1029.4106.1300 SISTEMA INTEGRADO DE INTELIGÊNCIA E MONITORAMENTO
339039 OUTROS SERVIÇOS DE TERCEIROS - PJ
08.804.642 EPI - MUNICIPAL - RUBENS GÁS R$ 51.000,00
06.126.1029.4106.1431 SISTEMA INTEGRADO DE INTELIGÊNCIA E MONITORAMENTO
339039 OUTROS SERVIÇOS DE TERCEIROS - PJ
08.804. EPI - MUNICIPAL - CARMO LUIZ R$ 51.000,00
06.126.1029.4106.1640 SISTEMA INTEGRADO DE INTELIGÊNCIA E MONITORAMENTO
339039 OUTROS SERVIÇOS DE TERCEIROS - PJ
08.804.657 EPI - MUNICIPAL - NELSON HOSSRI R$ 60.000,00
06.126.1029.4106.1667 SISTEMA INTEGRADO DE INTELIGÊNCIA E MONITORAMENTO
339039 OUTROS SERVIÇOS DE TERCEIROS - PJ
08.804.934 EPI - MUNICIPAL - NELSON HOSSRI R$ 40.000,00
06.126.1029.4106.1590 SISTEMA INTEGRADO DE INTELIGÊNCIA E MONITORAMENTO
339039 OUTROS SERVIÇOS DE TERCEIROS - PJ
08.804.611 EPI - MUNICIPAL - NICK SCHNEIDER R$ 20.000,00
06.126.1029.4106.1390 SISTEMA INTEGRADO DE INTELIGÊNCIA E MONITORAMENTO
339039 OUTROS SERVIÇOS DE TERCEIROS - PJ
08.804.644 EPI - MUNICIPAL - GUILHERME TEIXEIRA R$ 85.000,00
TOTAL DAS SUPLEMENTAÇÕES R$ 817.533,00

Artigo 2º - O Crédito aberto pelo artigo anterior será coberto com recursos provenientes da anulação parcial no referido Orçamento-programa, das seguintes dotações:

161000 SECRETARIA MUN. DE COOP. NOS ASSUNTOS SEG. PÚBLICA
16110 GABINETE DO SECRETÁRIO DE COOP. NOS ASSUNTOS SEG. PÚBLICA
06.126.1029.4106.0038 SISTEMA INTEGRADO DE INTELIGÊNCIA E MONITORAMENTO
449052 EQUIPAMENTOS E MATRIAL PERMANENTE
08.804.617 EPI - MUNICIPAL - DR. YANKO R$ 36.233,00
06.126.1029.4106.0149 SISTEMA INTEGRADO DE INTELIGÊNCIA E MONITORAMENTO
449052 EQUIPAMENTOS E MATRIAL PERMANENTE
08.804.618 EPI - MUNICIPAL - AILTON DA FARMÁCIA R$ 30.000,00
06.126.1029.4106.1515 SISTEMA INTEGRADO DE INTELIGÊNCIA E MONITORAMENTO
449052 EQUIPAMENTOS E MATERIAL PERMANENTE
08.804.708 EPI - MUNICIPAL - AILTON DA FARMÁCIA R$ 50.000,00
06.126.1029.4106.0342 SISTEMA INTEGRADO DE INTELIGÊNCIA E MONITORAMENTO
449052 EQUIPAMENTOS E MATERIAL PERMANENTE
08.804.621 EPI - MUNICIPAL - ARNALDO SALVETTI R$ 60.000,00
06.126.1029.4106.0450 SISTEMA INTEGRADO DE INTELIGÊNCIA E MONITORAMENTO
449052 EQUIPAMENTOS E MATERIAL PERMANENTE
08.804.624 EPI - MUNICIPAL - PAULO HADDAD R$ 38.250,00
06.126.1029.4106.0699 SISTEMA INTEGRADO DE INTELIGÊNCIA E MONITORAMENTO
449052 EQUIPAMENTOS E MATERIAL PERMANENTE
08.804.629 EPI - MUNICIPAL - LUIZ YABIKU R$ 136.000,00
06.126.1029.4106.0929 SISTEMA INTEGRADO DE INTELIGÊNCIA E MONITORAMENTO
449052 EQUIPAMENTOS E MATERIAL PERMANENTE
08.804.635 EPI - MUNICIPAL - LUIZ YABIKU R$ 38.250,00
06.126.1029.4106.0218 SISTEMA INTEGRADO DE INTELIGÊNCIA E MONITORAMENTO
449052 EQUIPAMENTOS E MATERIAL PERMANENTE
08.804.619 EPI - MUNICIPAL - LUIZ ROSSINI R$ 20.000,00

06.126.1029.4106.1233..... SISTEMA INTEGRADO DE INTELIGÊNCIA E MONITORAMENTO
449052 EQUIPAMENTOS E MATERIAL PERMANENTE
08.804.639 EPI - MUNICIPAL - LUIZ ROSSINI.....R$ 45.000,00
06.126.1029.4106.0849..... SISTEMA INTEGRADO DE INTELIGÊNCIA E MONITORAMENTO
449052 EQUIPAMENTOS E MATERIAL PERMANENTE
08.804.633 EPI - MUNICIPAL - DEBORA PALERMO.....R$ 56.800,00
06.126.1029.4106.1300..... SISTEMA INTEGRADO DE INTELIGÊNCIA E MONITORAMENTO
449052 EQUIPAMENTOS E MATERIAL PERMANENTE
08.804.642 EPI - MUNICIPAL - RUBENS GÁS.....R$ 51.000,00
06.126.1029.4106.1431..... SISTEMA INTEGRADO DE INTELIGÊNCIA E MONITORAMENTO
449052 EQUIPAMENTOS E MATERIAL PERMANENTE
08.804.646 EPI - MUNICIPAL - CARMO LUIZ.....R$ 51.000,00
06.126.1029.4106.1640..... SISTEMA INTEGRADO DE INTELIGÊNCIA E MONITORAMENTO
449052 EQUIPAMENTOS E MATERIAL PERMANENTE
08.804.657 EPI - MUNICIPAL - NELSON HOSSRI.....R$ 60.000,00
06.126.1029.4106.1667..... SISTEMA INTEGRADO DE INTELIGÊNCIA E MONITORAMENTO
449052 EQUIPAMENTOS E MATERIAL PERMANENTE
08.804.934 EPI - MUNICIPAL - NELSON HOSSRI.....R$ 40.000,00
06.126.1029.4106.1590 SISTEMA INTEGRADO DE INTELIGÊNCIA E MONITORAMENTO
449052 EQUIPAMENTOS E MATERIAL PERMANENTE
08.804.611 EPI - MUNICIPAL - NICK SCHNEIDER.....R$ 20.000,00
06.126.1029.4106.1390..... SISTEMA INTEGRADO DE INTELIGÊNCIA E MONITORAMENTO
449052 EQUIPAMENTOS E MATERIAL PERMANENTE
08.804.644 EPI - MUNICIPAL - GUILHERME TEIXEIRA.....R$ 85.000,00
TOTAL DAS ANULAÇÕES.....R$ 817.533,00

Artigo 3º - Este Decreto entra em vigor na data de sua publicação, revogadas as disposições em contrário.

Campinas, 05 de outubro de 2026

DÁRIO SAADI
Prefeito Municipal

AURÍLIO SERGIO COSTA CAIADO
Secretário Municipal de Finanças

Decreto redigido no Departamento de Contabilidade e Orçamento da Secretaria Municipal de Finanças com os elementos constantes no Processo SEI nº **PMC.2026.00027617-29/SMCASP** e publicado pela Coordenadoria de Expediente da Secretaria de Chefia de Gabinete do Prefeito, na data supra.

ADERVAL FERNANDES JUNIOR
Secretário Municipal Chefe de Gabinete do Prefeito

DECRETO Nº 24.673, DE 5 DE OUTUBRO DE 2026

DISPÕE SOBRE ABERTURA DE CRÉDITO ADICIONAL SUPLEMENTAR, NO VALOR DE R$ 255.547,68 (duzentos e cinquenta e cinco mil, quinhentos e quarenta e sete reais e sessenta e oito centavos).

Considerando a necessidade de ajuste da execução orçamentária para atender as emendas municipais na a aquisição de tablets e materiais permanentes, conforme informações constantes no processo SEI n° **PMC.2026.00180881-07/SMS**;
Considerando o Artigo 43 da Lei nº 16.779, de 16 de julho de 2025, que "Dispõe sobre as Diretrizes Orçamentárias para o ano de 2026 e dá outras providências";
O Prefeito de Campinas, no uso de suas atribuições legais;

DECRETA:

Artigo 1º - Fica aberto um crédito adicional, no valor de**R$ 255.547,68 (duzentos e cinquenta e cinco mil, quinhentos e quarenta e sete reais e sessenta e oito centavos)**,suplementar ao Orçamento-programa vigente, nas seguintes classificações:

087000 FUNDO MUNICIPAL DE SAÚDE
08710 VIGILÂNCIA EM SAÚDE
10.126.1012.1091.0141ATUAL. DA INFRAEST. DAS UNID. PARA AMPLIAR E/OU QUALIF. A ASSIST. AO USUÁRIO SUS
449052 EQUIPAMENTOS E MATERIAL PERMANENTES
08.804.042 EPI - MUNICIPAL - HEBERT GANEM.....R$ 9.513,00
10.126.1012.1091.1083ATUAL. DA INFRAEST. DAS UNID. PARA AMPLIAR E/OU QUALIF. A ASSIST. AO USUÁRIO SUS
449052 EQUIPAMENTOS E MATERIAL PERMANENTES
08.804.182 EPI - MUNICIPAL - GUSTAVO PETTA.....R$ 6.900,00
10.126.1012.1091.1467ATUAL. DA INFRAEST. DAS UNID. PARA AMPLIAR E/OU QUALIF. A ASSIST. AO USUÁRIO SUS
449052 EQUIPAMENTOS E MATERIAL PERMANENTES
08.804.044 EPI - MUNICIPAL - WAGNER ROMÃO.....R$ 3.172,00
08750 DEPARTAMENTO ADMINISTRATIVO
10.126.1012.1091.0176ATUAL. DA INFRAEST. DAS UNID. PARA AMPLIAR E/OU QUALIF. A ASSIST. AO USUÁRIO SUS
449052 EQUIPAMENTOS E MATERIAL PERMANENTES
08.804.095 EPI - MUNICIPAL - AILTON DA FARMÁCIA.....R$ 10.247,00
10.126.1012.1091.0550ATUAL. DA INFRAEST. DAS UNID. PARA AMPLIAR E/OU QUALIF. A ASSIST. AO USUÁRIO SUS
449052 EQUIPAMENTOS E MATERIAL PERMANENTES
08.804.172 EPI - MUNICIPAL - LUIZ ROSSINI.....R$ 11.789,00
10.126.1012.1091.0601ATUAL. DA INFRAEST. DAS UNID. PARA AMPLIAR E/OU QUALIF. A ASSIST. AO USUÁRIO SUS
449052 EQUIPAMENTOS E MATERIAL PERMANENTES
08.804.057 EPI - MUNICIPAL - DR. YANKO.....R$ 2.788,00
10.126.1012.1091.0771ATUAL. DA INFRAEST. DAS UNID. PARA AMPLIAR E/OU QUALIF. A ASSIST. AO USUÁRIO SUS
449052 EQUIPAMENTOS E MATERIAL PERMANENTES
08.804.101 EPI - MUNICIPAL - NICK SCHNEIDER.....R$ 6.310,00
10.126.1012.1091.0772ATUAL. DA INFRAEST. DAS UNID. PARA AMPLIAR E/OU QUALIF. A ASSIST. AO USUÁRIO SUS
449052 EQUIPAMENTOS E MATERIAL PERMANENTES
08.804.102 EPI - MUNICIPAL - NICK SCHNEIDER.....R$ 1.586,00
10.126.1012.1091.0773ATUAL. DA INFRAEST. DAS UNID. PARA AMPLIAR E/OU QUALIF. A ASSIST. AO USUÁRIO SUS
449052 EQUIPAMENTOS E MATERIAL PERMANENTES
08.804.103 EPI - MUNICIPAL - NICK SCHNEIDER.....R$ 9.516,00
10.126.1012.1091.0776ATUAL. DA INFRAEST. DAS UNID. PARA AMPLIAR E/OU QUALIF. A ASSIST. AO USUÁRIO SUS
449052 EQUIPAMENTOS E MATERIAL PERMANENTES
08.804.104 EPI - MUNICIPAL - NICK SCHNEIDER.....R$ 11.102,00
10.126.1012.1091.0777 ATUAL. DA INFRAEST. DAS UNID. PARA AMPLIAR E/OU QUALIF. A ASSIST. AO USUÁRIO SUS
449052 EQUIPAMENTOS E MATERIAL PERMANENTES
08.804.105 EPI - MUNICIPAL - NICK SCHNEIDER.....R$ 1.586,00
10.126.1012.1091.0865ATUAL. DA INFRAEST. DAS UNID. PARA AMPLIAR E/OU QUALIF. A ASSIST. AO USUÁRIO SUS
449052 EQUIPAMENTOS E MATERIAL PERMANENTES
08.804.066 EPI - MUNICIPAL - LUIZ YABIKU.....R$ 11.523,00
10.126.1012.1091.0869ATUAL. DA INFRAEST. DAS UNID. PARA AMPLIAR E/OU QUALIF. A ASSIST. AO USUÁRIO SUS
449052 EQUIPAMENTOS E MATERIAL PERMANENTES
08.804.067 EPI - MUNICIPAL - LUIZ YABIKU.....R$ 4.029,50
10.126.1012.1091.0883ATUAL. DA INFRAEST. DAS UNID. PARA AMPLIAR E/OU QUALIF. A ASSIST. AO USUÁRIO SUS
449052 EQUIPAMENTOS E MATERIAL PERMANENTES
08.804.107 EPI - MUNICIPAL - OTTO ALEJANDRO.....R$ 11.102,00
10.126.1012.1091.0884ATUAL. DA INFRAEST. DAS UNID. PARA AMPLIAR E/OU QUALIF. A ASSIST. AO USUÁRIO SUS
449052 EQUIPAMENTOS E MATERIAL PERMANENTES
08.804.108 EPI - MUNICIPAL - OTTO ALEJANDRO.....R$ 11.102,00
10.126.1012.1091.0886ATUAL. DA INFRAEST. DAS UNID. PARA AMPLIAR E/OU QUALIF. A ASSIST. AO USUÁRIO SUS
449052 EQUIPAMENTOS E MATERIAL PERMANENTES
08.804.109 EPI - MUNICIPAL - OTTO ALEJANDRO.....R$ 6.344,00
10.126.1012.1091.0887ATUAL. DA INFRAEST. DAS UNID. PARA AMPLIAR E/OU QUALIF. A ASSIST. AO USUÁRIO SUS
449052 EQUIPAMENTOS E MATERIAL PERMANENTES
08.804.110 EPI - MUNICIPAL - OTTO ALEJANDRO.....R$ 7.930,00
10.126.1012.1091.0889ATUAL. DA INFRAEST. DAS UNID. PARA AMPLIAR E/OU QUALIF. A ASSIST. AO USUÁRIO SUS
449052 EQUIPAMENTOS E MATERIAL PERMANENTES
08.804.111 EPI - MUNICIPAL - OTTO ALEJANDRO.....R$ 7.930,00
10.126.1012.1091.0890ATUAL. DA INFRAEST. DAS UNID. PARA AMPLIAR E/OU QUALIF. A ASSIST. AO USUÁRIO SUS
449052 EQUIPAMENTOS E MATERIAL PERMANENTES
08.804.112 EPI - MUNICIPAL - OTTO ALEJANDRO.....R$ 4.758,00
10.126.1012.1091.0893ATUAL. DA INFRAEST. DAS UNID. PARA AMPLIAR E/OU QUALIF. A ASSIST. AO USUÁRIO SUS
449052 EQUIPAMENTOS E MATERIAL PERMANENTES
08.804.113 EPI - MUNICIPAL - OTTO ALEJANDRO.....R$ 6.344,00
10.126.1012.1091.0894ATUAL. DA INFRAEST. DAS UNID. PARA AMPLIAR E/OU QUALIF. A ASSIST. AO USUÁRIO SUS
449052 EQUIPAMENTOS E MATERIAL PERMANENTES
08.804.114 EPI - MUNICIPAL - OTTO ALEJANDRO.....R$ 11.102,00
10.126.1012.1091.0936ATUAL. DA INFRAEST. DAS UNID. PARA AMPLIAR E/OU QUALIF. A ASSIST. AO USUÁRIO SUS
449052 EQUIPAMENTOS E MATERIAL PERMANENTES
08.804.115 EPI - MUNICIPAL - OTTO ALEJANDRO.....R$ 11.102,00
10.126.1012.1091.0988ATUAL. DA INFRAEST. DAS UNID. PARA AMPLIAR E/OU QUALIF. A ASSIST. AO USUÁRIO SUS
449052 EQUIPAMENTOS E MATERIAL PERMANENTES
08.804.078 EPI - MUNICIPAL - PAOLLA MIGUEL.....R$ 1.581,00
10.126.1012.1091.1003ATUAL. DA INFRAEST. DAS UNID. PARA AMPLIAR E/OU QUALIF. A ASSIST. AO USUÁRIO SUS
449052 EQUIPAMENTOS E MATERIAL PERMANENTES
08.804.175 EPI - MUNICIPAL - PAOLLA MIGUEL.....R$ 2.044,00
10.126.1012.1091.1077ATUAL. DA INFRAEST. DAS UNID. PARA AMPLIAR E/OU QUALIF. A ASSIST. AO USUÁRIO SUS
449052 EQUIPAMENTOS E MATERIAL PERMANENTES
08.804.179 EPI - MUNICIPAL - GUSTAVO PETTA.....R$ 6.100,00
10.126.1012.1091.1082ATUAL. DA INFRAEST. DAS UNID. PARA AMPLIAR E/OU QUALIF. A ASSIST. AO USUÁRIO SUS
449052 EQUIPAMENTOS E MATERIAL PERMANENTES
08.804.080 EPI - MUNICIPAL - GUSTAVO PETTA.....R$ 7.537,68
10.126.1012.1091.1099ATUAL. DA INFRAEST. DAS UNID. PARA AMPLIAR E/OU QUALIF. A ASSIST. AO USUÁRIO SUS
449052 EQUIPAMENTOS E MATERIAL PERMANENTES
08.804.202 EPI - MUNICIPAL - EDUARDO MAGOGA.....R$ 23.790,00
10.126.1012.1091.1175ATUAL. DA INFRAEST. DAS UNID. PARA AMPLIAR E/OU QUALIF. A ASSIST. AO USUÁRIO SUS
449052 EQUIPAMENTOS E MATERIAL PERMANENTES
08.804.083 EPI - MUNICIPAL - EDISON RIBEIRO.....R$ 3.425,50
10.126.1012.1091.1213ATUAL. DA INFRAEST. DAS UNID. PARA AMPLIAR E/OU QUALIF. A ASSIST. AO USUÁRIO SUS
449052 EQUIPAMENTOS E MATERIAL PERMANENTES
08.804.123 EPI - MUNICIPAL - PERMÍNIO MONTEIRO.....R$ 27.464,00
10.126.1012.1091.1466ATUAL. DA INFRAEST. DAS UNID. PARA AMPLIAR E/OU QUALIF. A ASSIST. AO USUÁRIO SUS
449052 EQUIPAMENTOS E MATERIAL PERMANENTES
08.804.040 EPI - MUNICIPAL - NELSON HOSSRI.....R$ 9.486,00
10.126.1012.1091.1532ATUAL. DA INFRAEST. DAS UNID. PARA AMPLIAR E/OU QUALIF. A ASSIST. AO USUÁRIO SUS
449052 EQUIPAMENTOS E MATERIAL PERMANENTES
08.804.139 EPI - MUNICIPAL - MINEIRO DO ESPETINHO.....R$ 6.344,00
TOTAL DAS SUPLEMENTAÇÕES.....R$ 255.547,68

Artigo 2º - O Crédito aberto pelo artigo anterior será coberto com recursos provenientes da anulação parcial no referido Orçamento-programa, das seguintes dotações:

087000 FUNDO MUNICIPAL DE SAÚDE
08710 VIGILÂNCIA EM SAÚDE
10.305.1012.1091.0141ATUAL. DA INFRAEST. DAS UNID. PARA AMPLIAR E/OU QUALIF. A ASSIST. AO USUÁRIO SUS
449052 EQUIPAMENTOS E MATERIAL PERMANENTES
08.804.042 EPI - MUNICIPAL - HEBERT GANEM.....R$ 9.513,00
10.305.1012.1091.1083ATUAL. DA INFRAEST. DAS UNID. PARA AMPLIAR E/OU QUALIF. A ASSIST. AO USUÁRIO SUS
449052 EQUIPAMENTOS E MATERIAL PERMANENTES
08.804.182 EPI - MUNICIPAL - GUSTAVO PETTA.....R$ 6.900,00
10.305.1012.1091.1467ATUAL. DA INFRAEST. DAS UNID. PARA AMPLIAR E/OU QUALIF. A ASSIST. AO USUÁRIO SUS
449052 EQUIPAMENTOS E MATERIAL PERMANENTES
08.804.044 EPI - MUNICIPAL - WAGNER ROMÃO.....R$ 3.172,00
08750 DEPARTAMENTO ADMINISTRATIVO
10.122.1012.1091.0601ATUAL. DA INFRAEST. DAS UNID. PARA AMPLIAR E/OU QUALIF. A ASSIST. AO USUÁRIO SUS
449052 EQUIPAMENTOS E MATERIAL PERMANENTES
08.804.057 EPI - MUNICIPAL - DR. YANKO.....R$ 2.788,00
10.126.1012.4093.0865MANUTENÇÃO CONTINUADA DAS AÇÕES E ATIV. PARA A GAR. DE ACESSO À ASSIST. A SAÚDE
339040 SERVIÇOS DE TECNOLOGIA DA INFORMAÇÃO E COMUNICAÇÃO - PJ
08.804.066 EPI - MUNICIPAL - LUIZ YABIKU.....R$ 4.743,00
10.126.1012.4093.0869MANUTENÇÃO CONTINUADA DAS AÇÕES E ATIV. PARA A GAR. DE ACESSO À ASSIST. A SAÚDE
339040 SERVIÇOS DE TECNOLOGIA DA INFORMAÇÃO E COMUNICAÇÃO - PJ
08.804.067 EPI - MUNICIPAL - LUIZ YABIKU.....R$ 4.029,50
10.126.1012.4093.0988MANUTENÇÃO CONTINUADA DAS AÇÕES E ATIV. PARA A GAR. DE ACESSO À ASSIST. A SAÚDE
339040 SERVIÇOS DE TECNOLOGIA DA INFORMAÇÃO E COMUNICAÇÃO - PJ
08.804.078 EPI - MUNICIPAL - PAOLLA MIGUEL.....R$ 1.581,00
10.126.1012.4093.1077MANUTENÇÃO CONTINUADA DAS AÇÕES E ATIV. PARA A GAR. DE ACESSO À ASSIST. A SAÚDE
339040 SERVIÇOS DE TECNOLOGIA DA INFORMAÇÃO E COMUNICAÇÃO - PJ
08.804.179 EPI - MUNICIPAL - GUSTAVO PETTA.....R$ 527,00
10.126.1012.4093.1082MANUTENÇÃO CONTINUADA DAS AÇÕES E ATIV. PARA A GAR. DE ACESSO À ASSIST. A SAÚDE
339040 SERVIÇOS DE TECNOLOGIA DA INFORMAÇÃO E COMUNICAÇÃO - PJ
08.804.080 EPI - MUNICIPAL - GUSTAVO PETTA.....R$ 790,50
10.126.1012.4093.1175MANUTENÇÃO CONTINUADA DAS AÇÕES E ATIV. PARA A GAR. DE ACESSO À ASSIST. A SAÚDE
339040 SERVIÇOS DE TECNOLOGIA DA INFORMAÇÃO E COMUNICAÇÃO - PJ
08.804.083 EPI - MUNICIPAL - EDISON RIBEIRO.....R$ 3.425,50
10.126.1012.4093.1466MANUTENÇÃO CONTINUADA DAS AÇÕES E ATIV. PARA A GAR. DE ACESSO À ASSIST. A SAÚDE
339040 SERVIÇOS DE TECNOLOGIA DA INFORMAÇÃO E COMUNICAÇÃO - PJ
08.804.040 EPI - MUNICIPAL - NELSON HOSSRI.....R$ 9.486,00
10.301.1012.1091.0176ATUAL. DA INFRAEST. DAS UNID. PARA AMPLIAR E/OU QUALIF. A ASSIST. AO USUÁRIO SUS
449052 EQUIPAMENTOS E MATERIAL PERMANENTES
08.804.095 EPI - MUNICIPAL - AILTON DA FARMÁCIA.....R$ 10.247,00
10.301.1012.1091.0771ATUAL. DA INFRAEST. DAS UNID. PARA AMPLIAR E/OU QUALIF. A ASSIST. AO USUÁRIO SUS
449052 EQUIPAMENTOS E MATERIAL PERMANENTES
08.804.101 EPI - MUNICIPAL - NICK SCHNEIDER.....R$ 6.310,00
10.301.1012.1091.0772ATUAL. DA INFRAEST. DAS UNID. PARA AMPLIAR E/OU QUALIF. A ASSIST. AO USUÁRIO SUS

449052 EQUIPAMENTOS E MATERIAL PERMANENTES
08.804.102 EPI - MUNICIPAL - NICK SCHNEIDER ..... R$ 1.586,00
10.301.1012.1091.0773ATUAL. DA INFRAEST. DAS UNID. PARA AMPLIAR E/OU QUALIF. A ASSIST. AO USUÁRIO SUS
449052 EQUIPAMENTOS E MATERIAL PERMANENTES
08.804.103 EPI - MUNICIPAL - NICK SCHNEIDER ..... R$ 9.516,00
10.301.1012.1091.0776ATUAL. DA INFRAEST. DAS UNID. PARA AMPLIAR E/OU QUALIF. A ASSIST. AO USUÁRIO SUS
449052 EQUIPAMENTOS E MATERIAL PERMANENTES
08.804.104 EPI - MUNICIPAL - NICK SCHNEIDER ..... R$ 11.102,00
10.301.1012.1091.0777ATUAL. DA INFRAEST. DAS UNID. PARA AMPLIAR E/OU QUALIF. A ASSIST. AO USUÁRIO SUS
449052 EQUIPAMENTOS E MATERIAL PERMANENTES
08.804.105 EPI - MUNICIPAL - NICK SCHNEIDER ..... R$ 1.586,00
10.301.1012.1091.0865ATUAL. DA INFRAEST. DAS UNID. PARA AMPLIAR E/OU QUALIF. A ASSIST. AO USUÁRIO SUS
449052 EQUIPAMENTOS E MATERIAL PERMANENTES
08.804.066 EPI - MUNICIPAL - LUIZ YABIKU ..... R$ 6.780,00
10.301.1012.1091.0883ATUAL. DA INFRAEST. DAS UNID. PARA AMPLIAR E/OU QUALIF. A ASSIST. AO USUÁRIO SUS
449052 EQUIPAMENTOS E MATERIAL PERMANENTES
08.804.107 EPI - MUNICIPAL - OTTO ALEJANDRO ..... R$ 11.102,00
10.301.1012.1091.0884ATUAL. DA INFRAEST. DAS UNID. PARA AMPLIAR E/OU QUALIF. A ASSIST. AO USUÁRIO SUS
449052 EQUIPAMENTOS E MATERIAL PERMANENTES
08.804.108 EPI - MUNICIPAL - OTTO ALEJANDRO ..... R$ 11.102,00
10.301.1012.1091.0886ATUAL. DA INFRAEST. DAS UNID. PARA AMPLIAR E/OU QUALIF. A ASSIST. AO USUÁRIO SUS
449052 EQUIPAMENTOS E MATERIAL PERMANENTES
08.804.109 EPI - MUNICIPAL - OTTO ALEJANDRO ..... R$ 6.344,00
10.301.1012.1091.0887ATUAL. DA INFRAEST. DAS UNID. PARA AMPLIAR E/OU QUALIF. A ASSIST. AO USUÁRIO SUS
449052 EQUIPAMENTOS E MATERIAL PERMANENTES
08.804.110 EPI - MUNICIPAL - OTTO ALEJANDRO ..... R$ 7.930,00
10.301.1012.1091.0889ATUAL. DA INFRAEST. DAS UNID. PARA AMPLIAR E/OU QUALIF. A ASSIST. AO USUÁRIO SUS
449052 EQUIPAMENTOS E MATERIAL PERMANENTES
08.804.111 EPI - MUNICIPAL - OTTO ALEJANDRO ..... R$ 7.930,00
10.301.1012.1091.0890ATUAL. DA INFRAEST. DAS UNID. PARA AMPLIAR E/OU QUALIF. A ASSIST. AO USUÁRIO SUS
449052 EQUIPAMENTOS E MATERIAL PERMANENTES
08.804.112 EPI - MUNICIPAL - OTTO ALEJANDRO ..... R$ 4.758,00
10.301.1012.1091.0893 ATUAL. DA INFRAEST. DAS UNID. PARA AMPLIAR E/OU QUALIF. A ASSIST. AO USUÁRIO SUS
449052 EQUIPAMENTOS E MATERIAL PERMANENTES
08.804.113 EPI - MUNICIPAL - OTTO ALEJANDRO ..... R$ 6.344,00
10.301.1012.1091.0894ATUAL. DA INFRAEST. DAS UNID. PARA AMPLIAR E/OU QUALIF. A ASSIST. AO USUÁRIO SUS
449052 EQUIPAMENTOS E MATERIAL PERMANENTES
08.804.114 EPI - MUNICIPAL - OTTO ALEJANDRO ..... R$ 11.102,00
10.301.1012.1091.0936 ATUAL. DA INFRAEST. DAS UNID. PARA AMPLIAR E/OU QUALIF. A ASSIST. AO USUÁRIO SUS
449052 EQUIPAMENTOS E MATERIAL PERMANENTES
08.804.115 EPI - MUNICIPAL - OTTO ALEJANDRO ..... R$ 11.102,00
10.301.1012.1091.1099 ATUAL. DA INFRAEST. DAS UNID. PARA AMPLIAR E/OU QUALIF. A ASSIST. AO USUÁRIO SUS
449052 EQUIPAMENTOS E MATERIAL PERMANENTES
08.804.202 EPI - MUNICIPAL - EDUARDO MAGOGA ..... R$ 23.790,00
10.301.1012.1091.1213ATUAL. DA INFRAEST. DAS UNID. PARA AMPLIAR E/OU QUALIF. A ASSIST. AO USUÁRIO SUS
449052 EQUIPAMENTOS E MATERIAL PERMANENTES
08.804.123 EPI - MUNICIPAL - PERMÍNIO MONTEIRO ..... R$ 27.464,00
10.301.1012.1091.1532 ATUAL. DA INFRAEST. DAS UNID. PARA AMPLIAR E/OU QUALIF. A ASSIST. AO USUÁRIO SUS
449052 EQUIPAMENTOS E MATERIAL PERMANENTES
08.804.139 EPI - MUNICIPAL - MINEIRO DO ESPETINHO ..... R$ 6.344,00
10.302.1012.1091.0550ATUAL. DA INFRAEST. DAS UNID. PARA AMPLIAR E/OU QUALIF. A ASSIST. AO USUÁRIO SUS
449052 EQUIPAMENTOS E MATERIAL PERMANENTES
08.804.172 EPI - MUNICIPAL - LUIZ ROSSINI ..... R$ 11.789,00
10.302.1012.1091.1003ATUAL. DA INFRAEST. DAS UNID. PARA AMPLIAR E/OU QUALIF. A ASSIST. AO USUÁRIO SUS
449052 EQUIPAMENTOS E MATERIAL PERMANENTES
08.804.175 EPI - MUNICIPAL - PAOLLA MIGUEL ..... R$ 2.044,00
10.302.1012.1091.1077ATUAL. DA INFRAEST. DAS UNID. PARA AMPLIAR E/OU QUALIF. A ASSIST. AO USUÁRIO SUS
449052 EQUIPAMENTOS E MATERIAL PERMANENTES
08.804.179 EPI - MUNICIPAL - GUSTAVO PETTA ..... R$ 5.573,00
10.302.1012.1091.1082ATUAL. DA INFRAEST. DAS UNID. PARA AMPLIAR E/OU QUALIF. A ASSIST. AO USUÁRIO SUS
449052 EQUIPAMENTOS E MATERIAL PERMANENTES
08.804.080 EPI - MUNICIPAL - GUSTAVO PETTA ..... R$ 6.747,18
TOTAL DAS ANULAÇÕES ..... R$ 255.547,68

Artigo 3º - Este Decreto entra em vigor na data de sua publicação, revogadas as disposições em contrário.

Campinas, 05 de outubro de 2026
DÁRIO SAADI
Prefeito Municipal
AURÍLIO SERGIO COSTA CAIADO
Secretário Municipal de Finanças

Decreto redigido no Departamento de Contabilidade e Orçamento da Secretaria Municipal de Finanças com os elementos constantes no Processo SEI nº **PMC.2026.00180881-07/SMS** e publicado pela Coordenadoria de Expediente da Secretaria de Chefia de Gabinete do Prefeito, na data supra.

ADERVAL FERNANDES JUNIOR
Secretário Municipal Chefe de Gabinete do Prefeito

DECRETO Nº 24.674, DE 5 DE OUTUBRO DE 2026

Dispõe sobre a supressão parcial da DIRETRIZ VIÁRIA 214, nos termos do art. 54 da Lei Complementar nº 189, de 08 de Janeiro de 2018, que "Dispõe sobre o Plano Diretor Estratégico do Município de Campinas".

O Prefeito do Município de Campinas, no uso de suas atribuições legais,
DECRETA:
Art. 1º Fica suprimida parte da Diretriz 214 estabelecida no Anexo XVII da Lei Complementar nº 189, de 2018 (Plano Diretor Estratégico), no trecho que se inicia na Rua Jorge de Figueiredo Correa e se encerra na pista de rolamento da Avenida Esther Moretzshon Camargo, no sentido Centro-Bairro, com incidência sobre trecho da Rua Lupercio Bueno Camargo.
Art. 2º Este Decreto entra em vigor na data de sua publicação.

Campinas, 05 de outubro de 2026
DÁRIO SAADI
Prefeito Municipal
DR. PETER PANUTTO PANONT
Secretário Municipal de Justiça
MARCELO COLUCCINI
Secretário Municipal de Planejamento e Desenvolvimento Urbano

Redigido em conformidade com os elementos do processo SEI PMC.2026.00142928-26.

ADERVAL FERNANDES JUNIOR
Secretário Municipal Chefe de Gabinete do Prefeito

EXPEDIENTE DESPACHADO PELO EXCELENTÍSSIMO SENHOR PREFEITO MUNICIPAL

Em 05 de Outubro de 2026

Processo SEI - nº CAMPREV.2026.00002103-42
Interessado(a): Eber Oliveira de Souza
Assunto: Isenção de Imposto de Renda
À vista da manifestação conclusiva da Junta Médica Oficial da Prefeitura Municipal de Campinas e da análise jurídica, acolhida pelo Senhor Diretor Presidente do CAMPREV, **DEFIRO** o pedido de Isenção do Imposto de Renda.
Ao CAMPREV para prosseguimento.

Processo SEI - nº CAMPREV.2026.00002281-28
Interessado(a): Elaine Regina Cassan
Assunto: Isenção de Imposto de Renda
À vista da manifestação conclusiva da Junta Médica Oficial da Prefeitura Municipal de Campinas e da análise jurídica, acolhida pelo Senhor Diretor Presidente do CAMPREV, **DEFIRO** o pedido de Isenção do Imposto de Renda.
Ao CAMPREV para prosseguimento.

Processo SEI - nº CAMPREV.2026.00002357-61
Interessado(a): Eloisa Israel de Macedo
Assunto: Isenção de Imposto de Renda
À vista da manifestação conclusiva da Junta Médica Oficial da Prefeitura Municipal de Campinas e da análise jurídica, acolhida pelo Senhor Diretor Presidente do CAMPREV, **DEFIRO** o pedido de Isenção do Imposto de Renda.
Ao CAMPREV para prosseguimento.

Processo SEI - nº CAMPREV.2026.00002118-29
Interessado(a): Francisco Carlos dos Reis
Assunto: Isenção de Imposto de Renda
À vista da manifestação conclusiva da Junta Médica Oficial da Prefeitura Municipal de Campinas e da análise jurídica, acolhidas pelo Senhor Diretor Presidente do CAMPREV, **INDEFIRO** o pedido de Isenção de Imposto de Renda.
Ao CAMPREV para prosseguimento.

Processo SEI - nº CAMPREV.2021.00000125-08
Interessado(a): Marilda Borges de Oliveira Vitolo
Assunto: Isenção de Imposto de Renda
À vista da manifestação conclusiva da Junta Médica Oficial da Prefeitura Municipal de Campinas e da análise jurídica, acolhidas pelo Senhor Diretor Presidente do CAMPREV, **INDEFIRO** o pedido de Isenção de Imposto de Renda.
Ao CAMPREV para prosseguimento.

Processo SEI - nº CAMPREV.2026.00002306-11
Interessado(a): Maria Cristina Claudino Gomes
Assunto: Isenção de Imposto de Renda
À vista da manifestação conclusiva da Junta Médica Oficial da Prefeitura Municipal de Campinas e da análise jurídica, acolhida pelo Senhor Diretor Presidente do CAMPREV, **DEFIRO** o pedido de Isenção do Imposto de Renda.
Ao CAMPREV para prosseguimento.

Processo SEI - nº CAMPREV.2026.00002277-41
Interessado(a): Renata Tasso Rossi
Assunto: Isenção de Imposto de Renda
À vista da manifestação conclusiva da Junta Médica Oficial da Prefeitura Municipal de Campinas e da análise jurídica, acolhida pelo Senhor Diretor Presidente do CAMPREV, **DEFIRO** o pedido de Isenção do Imposto de Renda.
Ao CAMPREV para prosseguimento.

Processo SEI - nº CAMPREV.2026.00002081-01
Interessado(a): Shirley Andreuccetti
Assunto: Isenção de Imposto de Renda
À vista da manifestação conclusiva da Junta Médica Oficial da Prefeitura Municipal de Campinas e da análise jurídica, acolhida pelo Senhor Diretor Presidente do CAMPREV, **DEFIRO** o pedido de Isenção do Imposto de Renda.
Ao CAMPREV para prosseguimento.

Processo SEI - nº CAMPREV.2026.00002330-41
Interessado(a): Ana Paula Neves Galante
Assunto: Pensão por morte
À vista do parecer da Procuradoria Jurídica, acolhido pelo Diretor Presidente do CAMPREV, **DEFIRO** o pedido de pensão por morte a(o) interessado(a):**Ana PaulaNeves Galante**, a partir da data do óbito (**13/08/2026**), com fundamento nos artigos 30 e 37, da Lei Complementar nº. 10/2004.
Ao CAMPREV para prosseguimento

Campinas, 05 de outubro de 2026
DÁRIO SAADI
Prefeito Municipal

SECRETARIA MUNICIPAL DO CLIMA, MEIO AMBIENTE E SUSTENTABILIDADE SECLIMAS

SECRETARIA MUNICIPAL DO CLIMA, MEIO AMBIENTE E SUSTENTABILIDADE

COORDENADORIA DE FISCALIZAÇÃO AMBIENTAL

Auto de Infração Imposição Penalidade de Multa

Protocolo: PMC.2025.00190666-71
Autuado: Libertas Empreendimentos Imobiliários Ltda
Auto de Infração Imposição Penalidade de Multa n° 109/2026

A Secretaria Municipal do Clima, Meio Ambiente e Sustentabilidade de Campinas torna público o Auto de Infração Imposição Penalidade de Multa citado por lançamento de rejeitos, com a seguinte redação:

"Imponho ao infrator, nos termos dos artigos 2°, 3°, 12 e 13 da Lei Complementar 326/2021 a penalidade de multa no valor de 500 UFIC.
Nos termos dos artigos 39 e 51 da Lei Complementar 326/2021, o infrator poderá interpor recurso administrativo no prazo de 20 (vinte) dias corridos contados a partir do recebimento desta notificação ou de sua publicação no Diário Oficial do Município na impossibilidade de recebimento.
Após o prazo recursal, nos termos do parágrafo único do artigo 137 do Decreto Municipal n°18.705/2015, este processo será encaminhado à Junta Administrativa

de Valoração Ambiental para avaliação da necessidade de celebração de Termo de Ajustamento de Conduta para reparação e/ou compensação do dano causado."

Campinas, 05 de outubro de 2026

HELOISA FAVA FAGUNDES

Coordenadoria de Fiscalização Ambiental - SECLIMAS

DEPARTAMENTO DE LICENCIAMENTO AMBIENTAL

RELATÓRIO SEMANAL PARA FINS DE CONTROLE NOS TERMOS DA DELIBERAÇÃO CONSEMA 01/2024

DOCUMENTOS EMITIDOS PELO DEPARTAMENTO DE LICENCIAMENTO AMBIENTAL DA SECRETARIA MUNICIPAL DO CLIMA, MEIO AMBIENTE E SUSTENTABILIDADE ENTRE 28/09 A 02/10/2026

ATZ = AUTORIZAÇÃO / ETM = EXAME TÉCNICO MUNICIPAL / LP = LICENÇA PRÉVIA / LI = LICENÇA DE INSTALAÇÃO / LO = LICENÇA DE OPERAÇÃO / RLO = RENOVAÇÃO DA LICENÇA DE OPERAÇÃO / CDL = CERTIFICADO DE DISPENSA DE LICENCIAMENTO / TCA = TERMO DE COMPROMISSO AMBIENTAL / TI =TERMO DE INDEFERIMENTO / TR=TERMO DE RECEBIMENTO / TECA= TERMO DE ENCERRAMENTO DE COMPROMISSO AMBIENTAL / CRA = CERTIFICADO DE REGULARIZAÇÃO AMBIENTAL

*** OS DOCUMENTOS EMITIDOS LISTADOS NESSE QUADRO PODERÃO SER VERIFICADOS NO LINK: HTTPS://LAO.CAMPINAS.SP.GOV.BR/CONSULTA_LICENCA.PHP**

Nº PROCESSO*	INTERESSADO	DATA DO PEDIDO	ENDEREÇO DO EMPREENDIMENTO	DOCUMENTO EMITIDO	DATA DA EMISSÃO	DATA DE VALIDADE	OBJETO DO LICENCIAMENTO AMBIENTAL	SANÇÕES ADMINISTRATIVAS
2023001683	JOSÉ RONALDO DE OLIVEIRA	19/12/2023	AVENIDA PAULO PROVENZA SOBRINHO, 729, JARDIM CAMPOS ELÍSEOS	TI 164/2026-IV	02/10/2026	-	ATIVIDADES POLUIDORAS	-
2024001643	CARRILHO 3 INCORPORAÇÃO DE EMPREENDIMENTOS IMOBILIÁRIOS LTDA	27/02/2025	RUA JULIO FERNANDES, JARDIM SÃO PEDRO	ETM 184/2026-I	29/09/2026	29/09/2028	EMPREENDIMENTOS IMOBILIÁRIOS	-
2025000588	VIC ENGENHARIA S/A	20/05/2026	RUA SERRA DE AGUDOS, JARDIM SÃO FERNANDO	ATZ 359/2026-III	02/10/2026	02/10/2028	CORTE DE ÁRVORES ISOLADAS	-
2026000184	MASTER TENDAS FABRICAÇÃO DE TENDAS E COBERTURAS LTDA ME	11/02/2026	AVENIDA MONSENHOR LUIZ FERNANDES DE ABREU, 170, JARDIM DO LAGO CONTINUAÇÃO	LP/LI/LO 168/2026-IV	02/10/2026	02/10/2030	ATIVIDADES POLUIDORAS	-
2026000405	J.R.T SAHIUM LTDA	10/04/2026	AVENIDA RICARDO BASSOLI CEZARE, 1741, JARDIM DAS BANDEIRAS	RLO 167/2026-IV	01/10/2026	01/10/2030	ATIVIDADES POLUIDORAS	SIM
2026000588	LUIS VITAL DE SOUSA RAMOS VETTORAZZO	09/06/2026	ALAMEDA DAS BAUÍNIAS, 260, SÍTIOS DE RECREIO GRAMADO	ATZ 357/2026-III	01/10/2026	01/10/2028	CORTE DE ÁRVORES ISOLADAS	-
2026000666	GALLERIA EMPREENDIMENTOS IMOBILIÁRIOS LTDA	01/06/2026	AVENIDA SELMA PARADA (BAILARINA), 505, BAIRRO DAS PALMEIRAS	LP 186/2026-I	01/10/2026	01/10/2028	EMPREENDIMENTOS IMOBILIÁRIOS	-
2026000666	GALLERIA EMPREENDIMENTOS IMOBILIÁRIOS LTDA	01/06/2026	AVENIDA SELMA PARADA (BAILARINA), 505, BAIRRO DAS PALMEIRAS	TCA 360/2026-III	02/10/2026	-	CORTE DE ÁRVORES ISOLADAS	-
2026000884	MRV PRIME LXIV INCORPORACOES LTDA	22/06/2026	RUA PROJETADA, 300, FAZENDA SÃO QUIRINO	LO 183/2026-I	28/09/2026	-	EMPREENDIMENTOS IMOBILIÁRIOS	-
2026001024	PREFEITURA MUNICIPAL DE CAMPINAS	16/07/2026	RUA OTONIEL MOTA, 728, JARDIM LEONOR	TCA 353/2026-III	25/09/2026	-	CORTE DE ÁRVORES ISOLADAS	-
2026001076	CONDOMÍNIO PETIT VILLAGE DE PROVENCE	21/07/2026	RUA EMERSON JOSÉ MOREIRA, PARQUE TAQUARAL	TCA 355/2026-III	28/09/2026	-	CORTE DE ÁRVORES ISOLADAS	-
2026001105	GRUPO ADN S.A	04/08/2026	RUA DOUTOR OSWALDO AHNERT, 740, CHÁCARA DA REPÚBLICA	LI 185/2026-I	01/10/2026	01/10/2029	EMPREENDIMENTOS IMOBILIÁRIOS	-
2026001121	THAIS MARUOKA DA SILVA	22/07/2026	ESTRADA SOUSAS-PEDREIRA, 00, SOUSAS	ATZ 170/2026- III - SG	01/10/2026	01/10/2028	MOVIMENTAÇÃO DE TERRA	-
2026001127	SANDRA MARGARETH MONTEIRO ASSIS	03/08/2026	RUA ANNA FRANCISCA LOBO DE PAULA VARGAS, 111, BAIRRO DAS PALMEIRAS	ATZ 358/2026-III	01/10/2026	01/10/2028	CORTE DE ÁRVORES ISOLADAS	-
2026001178	RAFAEL TEIXEIRA RODRIGUES	06/08/2026	RUA 21, 35, VILLE SAINTE ANNE	ATZ 171/2026 - III -	01/10/2026	01/10/2028	MOVIMENTAÇÃO DE TERRA	-
2026001239	SILVANA MARIA BELIGINI DA COSTA	27/08/2026	RUA 36, 0, VILLE SAINTE ANNE	ATZ 174/2026-III-SG	02/10/2026	02/10/2028	MOVIMENTAÇÃO DE TERRA	-
2026001275	FRANCISCO DE ASSIS SILVA DO AMARAL FILHO	25/08/2026	RUA DOUTOR SHIGEO MORI, 472, CIDADE UNIVERSITÁRIA	CDL 354/2026-III	28/09/2026	-	CORTE DE ÁRVORES ISOLADAS	-
2026001278	MARCUS VINICIUS CAIRRAO	21/08/2026	RUA ETTORE REBECCA, 169, ALPHAVILLE DOM PEDRO 2	ATZ 172/2026-III- SG	01/10/2026	01/10/2028	MOVIMENTAÇÃO DE TERRA	-
2026001279	RODRIGO ROMANELLI DE SOUZA	21/08/2026	RUA VINTE E CINCO (LOTEAMENTO VILLE SAINTE ANNE), 40, VILLE SAINTE ANNE	ATZ 175/2026-III-SG	02/10/2026	02/10/2028	MOVIMENTAÇÃO DE TERRA	-
2026001303	MARCOS CESAR AGOSTINHO	01/09/2026	RUA GERALDO LOVATTO, 71, LOTEAMENTO RESIDENCIAL ENTRE VERDES (SOUSAS)	ATZ 173/2026-III-SG	02/10/2026	02/10/2028	MOVIMENTAÇÃO DE TERRA	-
2026001309	FRANCISCO DE ASSIS SILVA DO AMARAL FILHO	26/08/2026	RUA DOUTOR SHIGEO MORI, 460, CIDADE UNIVERSITÁRIA	CDL 356/2026-III	29/09/2026	-	CORTE DE ÁRVORES ISOLADAS	-
2026001322	VIC ENGENHARIA S/A	26/08/2026	RUA SERRA DE AGUDOS, 214, JARDIM SÃO FERNANDO	LI 187/2026-I	02/10/2026	03/10/2030	EMPREENDIMENTOS IMOBILIÁRIOS	-

RELATÓRIO SEMANAL PARA FINS DE CONTROLE

ENTRADA DE PROCESSOS PELO DEPARTAMENTO DE LICENCIAMENTO AMBIENTAL DA SECRETARIA MUNICIPAL DO CLIMA, MEIO AMBIENTE E SUSTENTABILIDADE ENTRE 28/09/2026 A 02/10/2026

ATZ = AUTORIZAÇÃO / **LP** = LICENÇA PRÉVIA / **LI** = LICENÇA DE INSTALAÇÃO / **LO** = LICENÇA DE OPERAÇÃO / **RLO** = RENOVAÇÃO DA LICENÇA DE OPERAÇÃO / **CDL**= CERTIFICADO DE DISPENSA DE LICENCIAMENTO / **ETM** = EXAME TÉCNICO MUNICIPAL/ **LE**= LICENÇA ESPECÍFICA/ **CRA**= CERTIFICADO DE REGULARIZAÇÃO AMBIENTAL / **TR** = TERMO DE RECEBIMENTO

Nº PROCESSO	DATA PEDIDO	SOLICITAÇÃO	INTERESSADO	OBJETO DO LICENCIAMENTO AMBIENTAL	ENDEREÇO DO EMPREENDIMENTO
2026001476	9/28/2026	ATZ	JOSE FRANCISCO BARICHELLO BODINI	CORTE DE ÁRVORES ISOLADAS	RUA MARIAZINHA LEITE CAMPAGNOLLI, 934, 13098-615
2026001470	9/28/2026	CDL	WILSON DONIZETE GARCIA	CORTE DE ÁRVORES ISOLADAS	RUA CARLOS FRANCHEU, 55, CENTRO, 13023-610
2026001458	9/28/2026	LO	CPN - CONSTRUCOES, PLANEJAMENTO E NEGOCIOS LTDA	EDIFICAÇÕES E CONDOMÍNIOS HORIZONTAIS	RUA DOUTOR SÍLVIO DE MORAES SALES, 67, LOTE 58-UNI, QUART.644, 67, CAMBUÍ, 13025-160
		ATZ		COMPENSAÇÃO	
2026001439	9/28/2026	ATZ	BETTICON CONTRUCOES E EMPREENDIMENTOS IMOBILIARIOS SPE LTDA	MOVIMENTAÇÃO DE TERRA	RUA 50, 60, LOTE 3, QUADRA E4, VILLE SAINTE ANNE, 13105-398
2026001256	9/29/2026	LP	PIERI ADMINISTRAÇÃO E LOCAÇÃO LTDA	EDIFICAÇÕES E CONDOMÍNIOS HORIZONTAIS	RUA TENENTE ANTÔNIO RODRIGUES DE ALMEIDA, 130, LOTE 037-UNI, QUART.00200, QUADRA A, BOTAFOGO, 13020-420.
		ATZ		CORTE DE ÁRVORES ISOLADAS	

2026000606	9/30/2026	LO	CPS BILD DESENVOLVIMENTO IMOBILIARIO 39 SPE LTDA	EDIFICAÇÕES E CONDOMÍNIOS HORIZONTAIS	RUA DIOGO PRADO, 276, CAMBUI, 13024-210
		ATZ		COMPENSAÇÃO	
2026001281	9/30/2026	ATZ	NEXPOINT MATERIALS LTDA	CORTE DE ÁRVORES ISOLADAS	RUA MANOEL THOMAZ, 545, EDIF 3A, VILA LUNARDI, 13067-230
2026001431	9/30/2026	LI	RESIDENCIAL ALEXANDER SPE LTDA	EDIFICAÇÕES E CONDOMÍNIOS HORIZONTAIS	RUA PIQUETE, GLEBA 07-UNI - QUARTEIRÃO 3042, JARDIM ITAMARATI, 13092-496
2026001452	9/30/2026	LI	CPN - CONSTRUCOES, PLANEJAMENTO E NEGOCIOS LTDA	EDIFICAÇÕES E CONDOMÍNIOS HORIZONTAIS	RUA DOUTOR ANTÔNIO DE ARRUDA CAMARGO, 313, LOTE H-UNI, QUADRA 10, QUART.710, NOVA CAMPINAS, 13092-170
2026001477	9/30/2026	RLO	VR BARROS	ATIVIDADES POLUIDORAS	RUA MARIO MARTINS DE ALMEIDA, 77, JARDIM SÃO JOSÉ, 13051-171
2026001480	9/30/2026	ATZ	LEONARDO ROCHA MAGALHÃES	CORTE DE ÁRVORES ISOLADAS	RUA DIAMANTE, 94, LT 099, QD L, QT 03154, PARQUE SÃO QUIRINO, 13088-550
		ATZ		MOVIMENTAÇÃO DE TERRA	
2026001212	9/30/2026	LO	WYN EMPREENDIMENTOS IMOBILIARIOS SPE LTDA	EDIFICAÇÕES E CONDOMÍNIOS HORIZONTAIS	AVENIDA RICARDO ROCHA BOMFIM, 220, LOTE 01-UNI, QUADRA F, QUARTEIRÃO 3796, LOTEAMENTO RESIDENCIAL VILA BELLA DOM, 13087-732
		ATZ		COMPENSAÇÃO	
2026001436	10/1/2026	CDL	ARCOS DOURADOS COMERCIO DE ALIMENTOS AS	ATIVIDADES POLUIDORAS	RODOVIA SANTOS DUMONT (SP-075), KM 66, NOVO TERMINAL DE PASSAGEIROS DO AEROPORTOINTERNACIONAL, PARQUE VIRACOPOS, 13052-091
2026001486	10/1/2026	ETM	POSTO TURBOMAX LTDA	ATIVIDADES POLUIDORAS	AVENIDA JOÃO XXIII, 535, JARDIM EULINA, 13063-600
2026001496	10/1/2026	CDL	RESIDENCIAL DIAMANTE VILLE	CORTE DE ÁRVORES ISOLADAS	RUA SANTA RITA DO PASSA QUATRO, 355, JARDIM NOVA EUROPA, 13040-108

LICENCIAMENTO AMBIENTAL De acordo com o estabelecido no artigo 4º da Lei Federal nº 10.650/2003, que dispõe sobre o acesso público aos dados e informações ambientais existentes nos órgãos e entidades integrantes do Sistema Nacional do Meio Ambiente - SISNAMA, a Lei Complementar nº 49/2013 e o Decreto Municipal nº 18.705/ 2015, que versam sobre o licenciamento ambiental em âmbito local, informamos as relações de solicitações e d e documentos emitidos pela Secretaria Municipal do Clima, Meio Ambiente e Sustentabilidade entre os dias 28 de setembro a 02 de novembro de 2026.

Campinas, 02 de outubro de 2026
MARCELA CRISTIANE PUPIN
SECRETÁRIA MUNICIPAL DO CLIMA MEIO AMBIENTE E SUSTENTABILIDADE EM EXERCÍCIO

DEPARTAMENTO DE LICENCIAMENTO AMBIENTAL
COMUNIQUE-SE

2026001451 - Sociedade Sustentável LTDA

em atendimento de sua solicitação número 2026001451, foi efetuada análise da documentação entregue, segue relação dos documentos aceitos e dos documentos faltantes:

1) corrigir no LAO a tipologia do empreendimento, compatibilizando-a com o Projeto Simplificado, que indica Habitação Unifamiliar - HU APA;

2) corrigir/esclarecer as áreas permeável e impermeável cadastradas, pois os valores atuais são incompatíveis com a área total do lote e não correspondem diretamente às áreas indicadas no projeto;

3) apresentar esclarecimento/memória de cálculo discriminando os volumes de corte e aterro no Projeto de Terraplanagem e compatibilizar esses valores com o LAO, indicando expressamente o balanço de massas e confirmando que não haverá necessidade de empréstimo ou bota-fora.

Dúvidas, entrar em contato com a Secretaria Municipal do Clima, Meio Ambiente e Sustentabilidade através do e-mail bruna.gama@campinas.sp.gov.br

Campinas, 02 de outubro de 2026
BRUNA CRISTINA GAMA CAMPAGNUCI
Coordenadoria Setorial de Suporte Geológico

DEPARTAMENTO DE LICENCIAMENTO AMBIENTAL
COMUNIQUE-SE

Solicitação: 2026001431
Empreendimento: RESIDENCIAL ALEXANDER SPE LTDA

Para prosseguimento da análise do processo deverão ser retificados e apresentados os seguintes documentos no Sistema de Licenciamento Ambiental OnLine (LAO), no prazo de 20 dias a partir da data desta publicação, nos termos do Decreto Municipal 18.705/15:
1.Plano de Controle e Monitoramento Ambiental de Obras, Plano de Gerenciamento de Resíduos da Construção Civil e as repectivas ARTs com assinaturas eletrônicas;
2.Alvará de Demolição e Certificado de Destinação Final dos resíduos;
3.Projeto de Drenagem Provisória;
4.Declaração informando o local receptor do solo excedente das obras de terraplenagem;

5.Programa de Educação Ambiental.

Dúvidas, entrar em contato com a Secretaria Municipal do Clima, Meio Ambiente e Sustentabilidade através do e-mail ariane.furlanes@campinas.sp.gov.br

Campinas, 02 de outubro de 2026
ARIANE FURLANES DA SILVA
Engenheira Ambiental

DEPARTAMENTO DE LICENCIAMENTO AMBIENTAL
COMUNIQUE-SE

Requerente: V.TAL - REDE NEUTRA DE TELECOMUNICAÇÕES S.A.
Protocolo: 2026001172

1.Faltou o Orçamento e cronogramas das atividades.
2.Apresentar planta de interferências, se houver (imóveis, equipamentos urbanos, equipamentos de concessionárias, rodovias, ferrovias, cursos hídricos, áreas contaminadas, parques lineares, linhas de conectividade, etc.). Utilizar o estaqueamento como referência de locação dos pontos de interesse.
3.Deverá ser apresentado projeto aprovado ou protocolo de entrada junto à SEINFRA.
4.Apresentar EAA, PCMAO e PGRS, conforme termos de referência específicos (podem ser consultados em: https://campinas.sp.gov.br/secretaria/clima-meio-ambiente-e-sustentabilidade/pagina/departamento-de-licenciamento-ambiental);

5.No PCMAO, sugere-se que seja detalhado procedimento de contenção da lama decorrente do procedimento de escavação por MND.

Dúvidas, entrar em contato com a Secretaria Municipal do Clima, Meio Ambiente e Sustentabilidade através do e-mail glauco.cabral@campinas.sp.gov.br

Campinas, 02 de outubro de 2026
GLAUCO DAVID FROIO CABRAL
Engenheiro Civil

DEPARTAMENTO DE LICENCIAMENTO AMBIENTAL
COMUNIQUE-SE

Solicitação: 2026000718
Empreendimento: ALADINO SELMI III SPE LTDA

Para prosseguimento da análise do processo deverão ser retificados e apresentados os seguintes documentos no Sistema de Licenciamento Ambiental OnLine (LAO), no prazo de 20 dias a partir da data desta publicação, nos termos do Decreto Municipal 18.705/15:

1.Plano de Gerenciamento de Resíduos da Construção Civil com informação sobre os resíduos de demolição;
2.Alvará de Demolição;
3.Cronograma físico de execução da obra com endereço correto;
4.Corrigir no campo DOADOS DO PROJETO do sistema LAO o valor de área a construir conforme Projeto Aprovado.

Dúvidas, entrar em contato com a Secretaria Municipal do Clima, Meio Ambiente e Sustentabilidade através do e-mail ariane.furlanes@campinas.sp.gov.br

Campinas, 02 de outubro de 2026
ARIANE FURLANES DA SILVA
Engenheira Ambiental

COORDENADORIA DE FISCALIZAÇÃO AMBIENTAL
Auto de Infração Imposição de Penalidade de Multa

Processo: PMC.2026.00067471-27
Autuado: Atica Desenvolvimento Imobiliário LTDA

Auto de Infração Imposição de Penalidade de Multa nº 108/2026

A Secretaria Municipal do Clima, Meio Ambiente e Sustentabilidade de Campinas torna público o Auto de Infração Imposição Penalidade de Multa citado, por realizar a supressão de 02 (dois) indivíduos arbóreos sem autorização ambiental, com a seguinte redação:
"Imponho ao infrator, nos termos dos artigos 4º, 12, e 23 da Lei Complementar 326/2021 e artigo 15 da Lei 11.571/2003 a penalidade de MULTA no valor de 1.350 UFIC.
Nos termos dos artigos 8º, 14 e 15 do Decreto Municipal nº 19.575/2017, o infrator poderá interpor recurso administrativo no prazo de 20 (vinte) dias corridos contados a partir do recebimento desta notificação ou de sua publicação no Diário Oficial do Município na impossibilidade de recebimento.
Após o prazo recursal, nos termos do parágrafo único do artigo 137 do Decreto Municipal n°18.705/2015, este processo será encaminhado à Junta Administrativa de Valoração Ambiental para avaliação da necessidade de celebração de Termo de Ajustamento de Conduta para reparação e/ou compensação do dano causado."

Campinas, 05 de outubro de 2026
RODRIGO DOS SANTOS SANTANA
Agente de Fiscalização CFA-SECLIMA

CERTIDÃO DE INTEIRO TEOR

Protocolo **PMC.2026.00180063-13**
Requerente: Maria Eduarda Losi Gonçalves
Com base no Decreto nº 21.799/2021, DEFIRO o presente pedido para conceder CERTIDÃO DE INTEIRO TEOR do protocolo PMC.2026.00141418-87**, excetuando-se os documentos enquadrados como sigilosos/restritos.**

Campinas, 05 de outubro de 2026
JOEL JOSÉ PINTO DE OLIVEIRA
Diretor do Departamento de Mitigação e Adaptação Climática

EDITAL DE CHAMAMENTO PÚBLICO Nº: 01/2026 - SECLIMAS

JUVENTUDE E AÇÃO CLIMÁTICA 2026/2027

EDITAL DE CHAMAMENTO PÚBLICO Nº: 01/2026 - SECLIMAS

JUVENTUDE E AÇÃO CLIMÁTICA 2026/2027

Processo Administrativo SEI nº: PMC.2026.00106345-87

O MUNICÍPIO DE CAMPINAS, inscrito no CNPJ nº 51.885.242/0001-40, através da Secretaria do Clima, Meio Ambiente e Sustentabilidade, com sede na Av. Anchieta, 200 - 16º andar – Centro/ Campinas-SP, em parceria com a Bloomberg Philanthropies, Cidades e Governos Locais Unidos (CGLU) e o Centro Bloomberg para Inovação Pública da Universidade Johns Hopkins, tornam pública a **Lista de Classificação das Propostas Elegíveis**, conforme o item 7 do Edital de Chamamento Público nº 01/2026:

Lista de Classificação YCAF			
ID	**Identificação da Pessoa Jurídica - Razão Social**	**Título do Projeto**	**Pontuação**
16	**ProDICA - Programa de Desenvolvimento Integrativo da Criança e Adulto**	**Cartografia Climática Periférica: Mapeamento Participativo e Soberania de Dados no Campo Belo**	**68,00**
10	**Instituto de Desenvolvimento Territorial**	**CACHOEIRINHA – ONDE A HORTA ENCONTRA A NASCENTE**	**66,00**
2	**ADACAMP – Associação para o Desenvolvimento dos Autistas em Campinas**	**Cultivando Inclusão: Horta Sensorial e Sustentável ADACAMP**	**65,75**
4	**Cultura Esperantista & Ecobrinquedoteca - CE&E**	**Detetives do Meio Ambiente: eco diversão investigativa**	**64,50**
19	**Instituto Sincronicidade para a Interação Social**	**Natureza viva na periferia de Campinas! Recuperação participativa do Córrego Anchieta**	**64,25**
20	**Universidade Estadual de Campinas – UNICAMP**	**Telhado Verde Modular IoT**	**64,00**
7	**Ozipa Criativa**	**Transforma Oziel! Juventude em ação para Sustentabilidade no Parque Oziel**	**63,75**
5	**APM E.E. Professor Anibal de Freitas**	**Raízes do Futuro**	**62,75**
15	**Instituto de Desenvolvimento Territorial**	**Jardins de Chuva como Filtros Verdes — sistema de retenção de resíduos sólidos acoplado à drenagem convencional no Jardim Novo Flamboyant, Campinas/SP**	**62,75**
23	**Instituto Saneare**	**Conecta Clima: Juventude, Cuidado e Território Resiliente às Mudanças Climáticas**	**62,75**
14	Instituto Sincronicidade para a Interação Social	Ciclo Verde: Do Prato à Horta	61,75
13	Instituto de Desenvolvimento Territorial	Raízes do Mandela — horta comunitária, segurança alimentar e requalificação de área de risco no Loteamento Nelson Mandela, Campinas/SP	61,00
12	Instituto Saneare	Juventude em Ação com a Natureza, Resíduos e Inovação - Mutirões comunitários como ação climática no Parque Anhumas e Parque Brasília – Campinas/SP	60,75
22	Universidade Estadual de Campinas – UNICAMP	Envolvimento comunitário em Praça Urbana com Nascentes em Barão Geraldo	59,00
21	Instituto Saneare	Sementes do Clima	58,25
18	REVIVA PLANET GREEN	Replantio de Arvores	53,25
17	REVIVA PLANET GREEN	Replantio de Arvores	51,25

Ressaltamos que, conforme o Edital, caberá RECURSO, no prazo máximo de 03 (três) dias úteis, a contar da publicação do Resultado da Seleção, a ser interposto por e-mail (gabriel.neves@campinas.sp.gov.br), vedado o acréscimo de documentos por ocasião da apresentação de eventual Recurso.

O Recurso será avaliado pela Comissão de Seleção, que poderá rever sua decisão, ou submetê-lo à apreciação do Senhor Secretário Municipal do Clima, Meio Ambiente e Sustentabilidade do Município de Campinas para final julgamento. A decisão, neste caso, terá caráter definitivo e não será objeto de reexame.

Conforme previsto no edital, inicialmente foram selecionamos os primeiros 10 projetos. Poderão ser selecionados mais projetos caso o orçamento somado dos 10 primeiros colocados não atinja o limite dos recursos disponíveis para este edital.

Nos próximos dias, a Secretaria do Clima, Meio Ambiente e Sustentabilidade irá entrar em contato com aqueles que serão contemplados com os recursos do referido edital.

Campinas, 05 de outubro de 2026

BRAZ DOS SANTOS ADEGAS JÚNIOR

SECRETÁRIO MUNICIPAL DO CLIMA, MEIO AMBIENTE E SUSTENTABILIDADE

Campinas, 05 de outubro de 2026
BRAZ DOS SANTOS ADEGAS JÚNIOR
SECRETÁRIO MUNICIPAL SECLIMAS

SECRETARIA DE CULTURA E TURISMO

SECRETARIA MUNICIPAL DE CULTURA E TURISMO

COMUNICADO

DOAÇÃO DE BENS E SERVIÇOS destinados à Temporada de Concertos 2027 da Orquestra Sinfônica Municipal de Campinas - OSMC

A Prefeitura Municipal de Campinas, nos termos do artigo 2º do Decreto nº 19.556, de 20 de julho de 2017, que "dispõe sobre a doação de bens e serviços e estabelecimento de parcerias com a iniciativa privada", COMUNICA que a Secretaria Municipal de Cultura e Turismo - SECULT receberá propostas de **DOAÇÃO DE BENS E SERVIÇOS destinados à Temporada de Concertos 2027 da Orquestra Sinfônica Municipal de Campinas - OSMC**, com o objetivo de contribuir para o desenvolvimento, manutenção e realização de suas atividades artísticas, culturais e institucionais.

Poderão ser apresentadas propostas de doação de bens, materiais, equipamentos e serviços relacionados às necessidades e atividades da Orquestra, incluindo, entre outros:

- instrumentos e acessórios musicais;
- equipamentos;
- materiais de apoio;
- logística;
- manutenção;
- transporte;
- estacionamento;
- hospedagem;
- alimentação;
- fornecimento de refeições;
- lanches;
- café;
- serviços de coffee break;
- outros bens e serviços que possam contribuir para o funcionamento, a produção e a realização da Temporada de Concertos 2027 da Orquestra Sinfônica Municipal de Campinas (OSMC).

As propostas deverão ser encaminhadas à Secretaria Municipal de Cultura e Turismo - SECULT, até **16 de novembro de 2026, às 23h59**, por meio do e-mail smc.osmc@campinas.sp.gov.br, contendo a descrição do bem ou serviço oferecido, suas características e demais informações necessárias para análise da proposta.

As propostas recebidas serão submetidas à análise da Administração Municipal, nos termos da legislação vigente, para avaliação de sua pertinência, interesse público e eventual aprovação pela Secretaria Municipal de Cultura e Turismo.

Campinas, 05 de outubro de 2026
ALEXANDRA CAPRIOLI DOS SANTOS FONTOLAN
Secretária Municipal de Cultura e Turismo

PORTARIA Nº 013/2026

A Secretária Municipal de Cultura e Turismo, no uso de suas atribuições e de acordo com o processo SEI PMC.2024.00055819-26,
RESOLVE
Revogar a Portaria nº 032/2024 e nomear os servidores abaixo relacionados para comporem a Comissão Administrativa da Chamada Pública nº 004/2024 - "Seleção para ingresso de novos expositores fixos na Feira Cultural do Centro de Convivência - Feira Hippie".

- Alexandre Antônio Mosmann - matrícula nº 108.085-7;
- Gustavo Ribeiro Leal Silva - matrícula nº 143.268-0;
- Marcos Rogério Chine - matrícula 38.488-7.

Campinas, 05 de outubro de 2026
ALEXANDRA CAPRIOLI DOS SANTOS FONTOLAN
SECRETÁRIA MUNICIPAL DE CULTURA E TURISMO

CREDENCIAMENTO Nº 01/2022 - GUIAS DE TURISMO

RESULTADO DE HABILITAÇÃO

Processo Administrativo SEI: PMC.2021.00046807-77
Interessado: Secretaria Municipal de Cultura e Turismo
Fundamento Legal: Lei Federal nº 8.666, de 21 de junho de 1993.

Objeto: O presente edital destina-se a credenciar Guias de Turismo residentes na região de Campinas, para o acompanhamento, orientação e fornecimento de informações a pessoas ou grupos em visitas, excursões urbanas e rurais e turismo de negócios nos roteiros turísticos elaborados pelo Departamento de Turismo e promovidos pela Secretaria Municipal de Cultura e Turismo no município de Campinas e Região.

A Comissão Administrativa do "Credenciamento nº 01/2022 - Guias de Turismo", com base no subitem 7.2 de seu edital e tendo transcorrido o prazo de 5 (cinco) dias úteis para o saneamento de falhas na documentação apresentada no ato da inscrição pelos proponentes do período de 20 de março de 2026 a 04 de outubroto de 2026, conforme segue:

HABILITAR as seguintes proponentes:
Proponente: 65.946.012 Carla Cristina Lesi - inscrição nº 28
Proponente: 58.016.870 Adriana Gomes do Nascimento - inscrição nº 29

Campinas, 05 de outubro de 2026
COMISSÃO ADMINISTRATIVA
DAVI MARTIN
Membro
IOMAR FAGUNDES GOMES JÚNIOR
Membro
RODRIGO DO NASCIMENTO
Membro
TATIANE CRISTINA DE OLIVEIRA
Membro
COORDENADORIA DE GESTÃO DOS EDITAIS DE FOMENTO
SANDRA REGINA PERES

CHAMADA PÚBLICA Nº 004/2024 - SELEÇÃO PARA INGRESSO DE NOVOS EXPOSITORES FIXOS NA FEIRA CULTURAL DO CENTRO DE CONVIVÊNCIA - FEIRA HIPPIE

COMUNICADO DE DESISTÊNCIA

Processo Administrativo SEI: PMC.2024.00055819-26
Interessado: Secretaria Municipal de Cultura e Turismo
Fundamento Legal: art. 9º do Decreto Municipal nº 21.776/2021
Objeto: Constitui objeto da presente chamada pública a seleção para ingresso de novos expositores fixos na Feira Cultural do Centro de Convivência - Feira Hippie.
A Comissão Administrativa comunica aos participantes do Edital em epígrafe a desistência das(os) expositoras(es) homologadas(os) em Diário Oficial do Município em 12 de novembro de 2025, conforme abaixo:
2.1.1. Artesanatos:

Nº INSCRIÇÃO	NOME DA(O) PROPONENTES	CLASSIFICAÇÃO	PROPOSTA DE TRABALHO	DIA ESCOLHIDO

42	VALMIR PEREZ	12	JÓIAS E ACESSÓRIOS EXCLUSIVOS DE FABRICAÇÃO ARTESANAL PRODUZIDOS COM METAL DE PRIMEIRA LINHA E CRISTAIS BRASILEIROS.	SÁBADO
44	DAFNE CAROLINE TEIXEIRA LISBOA	14	CONFECÇÃO DE CERÂMICAS ARTESANAIS EXCLUSIVAS QUE UNEM ARTE E FUNCIONALIDADE.	SÁBADO
80	MARIA APARECIDA ANDERY VILAR	16	CONFECÇÃO MANUAL E ARTESANAL DE COLEIRAS, PEITORAIS, GUIAS, CINTOS DE SEGURANÇA PARA CÃES E GATOS, CONFECCIONADO COM CORDAS, FIOS, FIVELAS, ARGOLAS, FECHOS E MOSQUETÕES.	SÁBADO

2.1.2. Artes Visuais e Artes Plásticas:

Nº INSCRIÇÃO	NOME DA(O) PROPONENTE	CLASSIFICAÇÃO	PROPOSTA DE TRABALHO	DIA ESCOLHIDO
311	MÁRCIO SOUZA LIMA	1	CONSISTE EM RASCUNHAR REFERÊNCIAS NO PAPEL OU FAZER USO DE IMAGENS DE PESSOAS, OBJETOS, ANIMAIS, CENÁRIOS E A PARTIR DESSAS REFERÊNCIAS, DESENVOLVER E CONSTRUIR MINHAS ILUSTRAÇÕES, FAÇO USO DE UMA MESA DIGITAL (DISLPAY XP-PEN ARTIST 13 2ND GEN) CONECTADO AO COMPUTADOR E UTILIZO SOFWARES DE PRODUÇÃO E EDIÇÃO DE IMAGENS, VETORIAIS, IMAGENS BITMAPS E 3D.	SÁBADO
81	RAY EDLEY MESCHIATTI	4	PINTURA SOBRE TELA A ÓLEO.	DOMINGO

2.1.3. Costuras Criativas:
Moda Artesanal

Nº INSCRIÇÃO	NOME DA(O) PROPONENTE	CLASSIFICAÇÃO	PROPOSTA DE TRABALHO	DIA ESCOLHIDO
244	LÚCIA DE FÁTIMA DA SILVA OLIVEIRA	4	VESTIDOS QUE SÃO O REFLEXO DE UMA COMBINAÇÃO ENTRE ARTE, CONFORTO E PRATICIDADE.	SÁBADO
169	LUCIANA VALÉRIA MACHADO	6	PEÇAS ESTILOSAS, PEÇAS DE ROUPA NO ESTILO HIPPIE, INDIANA E BOHO.	SÁBADO

Utilitários, Bonecas e Decorativos

Nº INSCRIÇÃO	NOME DA(O) PROPONENTE	CLASSIFICAÇÃO	PROPOSTA DE TRABALHO	DIA ESCOLHIDO
269	RENATA DE ARRUDA PEREIRA	3	CONFECÇÃO CHINELOS DE QUARTO.	SÁBADO

2.1.4. Comidas de Rua:

Nº INSCRIÇÃO	NOME DA(O) PROPONENTE	CLASSIFICAÇÃO	PROPOSTA DE TRABALHO	DIA ESCOLHIDO
200	VIVIANE NALE	3	MACARRÃO ARTESANAL.	SÁBADO
21	MARIANA MACIEL	6	CHURROS, MASSA FEITA DE MODO ARTESANAL.	DOMINGO
150	AIRTON JOSÉ ZANON	8	YAKISOBA.	DOMINGO
213	KELLY CRISTINA FONTANINI	11	BOLO NO POTE.	SÁBADO
188	PAULO CÉSAR RAMOS	13	PIZZAS E ESFIHAS, COM MASSAS ARTESANAIS.	SÁBADO
289	YAKISSOBA BASSORA LTDA - GABRIELA SOARES BASSORA	14	YAKISOBA.	SÁBADO
20	MIGUEL CONCEIÇÃO	15	PASTÉIS.	DOMINGO
313	GISLAINE DA SILVA DOS SANTOS	18	BOLOS CASEIROS.	SÁBADO

2.1.6. Bem-Estar, Esotéricos e Holísticos:
Serviços

Nº INSCRIÇÃO	NOME DA(O) PROPONENTE	CLASSIFICAÇÃO	PROPOSTA DE TRABALHO	DIA ESCOLHIDO
216	ISABELA GAGETTI DIAS	2	TARÓLOGA/ORACULISTA.	SÁBADO

2.1.7. Sustentabilidade e Produtos Alimentares de Origem Orgânica e Artesanal:
Sustentabilidade

Nº INSCRIÇÃO	NOME DA(O) PROPONENTE	CLASSIFICAÇÃO	PROPOSTA DE TRABALHO	DIA ESCOLHIDO
291	SÉRGIO JOSÉ HUNGER	3	ENTALHES DE MADEIRAS A PARTIR DE SUA ORIGEM, ESPÉCIE, ALGUMAS PARA ÁREA DE DECORAÇÃO, EXPLORANDO A BELEZA DE SUAS NUANCES.	DOMINGO

Produtos Alimentares de Origem Artesanal

Nº INSCRIÇÃO	NOME DA(O) PROPONENTE	CLASSIFICAÇÃO	PROPOSTA DE TRABALHO	DIA ESCOLHIDO
6	MARIANGELA DE OLIVEIRA GIANELLI	2	BISCOITOS ARTESANAIS COM UMA GRANDE VARIEDADE DE OPÇÕES PARA ATENDER A DIFERENTES PREFERÊNCIAS E RESTRIÇÕES ALIMENTARES.	SÁBADO

2.1.8. Produtos Autorais e com Identidade

Nº INSCRIÇÃO	NOME DA(O) PROPONENTE	CLASSIFICAÇÃO	PROPOSTA DE TRABALHO	DIA ESCOLHIDO
179	ELIENE SANTOS NASCIMENTO	2	CHOCOLATES E DERIVADOS DO CACAU DE CULTIVO FAMILIAR.	SÁBADO
177	MÔNICA TEZUKA SAIYAN	3	CERÂMICA DE ALTA TEMPERATURA REFRATÁRIA PARA CULINÁRIA JAPONESA ESTILO HOKKAIDO.	DOMINGO

FIXAR o prazo de 2 (dois) dias úteis a contar da data de publicação para envio de email para editais.cultura@campinas.sp.gov.br, com justificativa da desistência para as(os) expositoras(es) que até o momento não realizaram o encaminhamento.

Campinas, 05 de outubro de 2026
COMISSÃO ADMINISTRATIVA
ALEXANDRE ANTÔNIO MOSMANN
Membro
GUSTAVO RIBEIRO LEAL SILVA
Membro
MARCOS ROGÉRIO CHINE
Membro
COORDENADORIA DE GESTÃO DOS EDITAIS DE FOMENTO
SANDRA REGINA PERES

SECRETARIA MUNICIPAL DE DESENVOLVIMENTO E ASSISTÊNCIA SOCIAL

SECRETARIA MUNICIPAL DE DESENVOLVIMENTO E ASSISTÊNCIA SOCIAL

DESPACHO AUTORIZATIVO

Despacho expedido pela Secretária Municipal de Desenvolvimento e Assistência Social em Exercício em 05/10/2026

Processo: PMC.2026.00078103-96
Interessado: Secretaria Municipal de Desenvolvimento e Assistência Social
Objeto: Auxilio Moradia para mulheres vitimas de violência de gênero

1) Em face dos elementos constantes do presente processo, e conforme o disposto na Lei nº 16.334 de 21/12/22, e no Decreto 22.705 de 08/03/23, AUTORIZO, com fulcro no Decreto Municipal nº 23.207/2024, a despesa no valor de R$ 5.966,52 (Cinco mil, novecentos e sessenta e seis reais e cinquenta e dois centavos), para pagamento do Auxílio Moradia para mulheres vitimas de violência de gênero.

2) Publique-se.

Campinas, 05 de outubro de 2026
CLÉBIA ALVES CAMPOS OLIVEIRA
Secretária Municipal de Desenvolvimento e Assistência Social em Exercício

DESPACHO AUTORIZATIVO

Despacho expedido pela Secretária Municipal de Desenvolvimento e Assistência Social em Exercício em 05/10/2026

Processo: PMC.2026.00176234-83
Interessado: Secretaria Municipal de Desenvolvimento e Assistência Social
Objeto: Auxilio Moradia para mulheres vitimas de violência de gênero

1) Em face dos elementos constantes do presente processo, e conforme o disposto na Lei nº 16.334 de 21/12/22, e no Decreto 22.705 de 08/03/23, AUTORIZO, com fulcro no Decreto Municipal nº 23.207/2024, a despesa no valor de R$ 5.966,52 (Cinco mil, novecentos e sessenta e seis reais e cinquenta e dois centavos), para pagamento do Auxílio Moradia para mulheres vitimas de violência de gênero.

2) Publique-se.

Campinas, 05 de outubro de 2026
CLÉBIA ALVES CAMPOS OLIVEIRA
Secretária Municipal de Desenvolvimento e Assistência Social em Exercício

CONSELHO MUNICIPAL DA JUVENTUDE

CONVOCAÇÃO DE REUNIÃO ORDINÁRIA

O Conselho Municipal da Juventude CONVOCA os membros titulares e suplentes, mandato 2026-2027, para a 104ª Reunião Ordinária que será realizada em 13 de outubro de 2026, das 15h30min às 17h00min, em formato exclusivamente virtual, através da Plataforma Microsoft Teams, conforme segue:

Reunião do Microsoft Teams

Ingressar:
https://teams.microsoft.com/meet/210644274868807?p=miksvvYMffufwap58F

ID da Reunião: 210 644 274 868 807
Senha: Wj2Am9M9

Pauta:
1) Leitura e aprovação da ata da 103ª Reunião Ordinária;
2) GT Plano Municipal da Juventude - Devolutivas da Secretarias Municipais;
3) Semana das Juventudes 2026 - Avaliação;
4) Informes Gerais.

Campinas, 05 de outubro de 2026
FELIPE GONÇALVES DA SILVA
Presidente do Conselho Municipal da Juventude

DESPACHO AUTORIZATIVO

Despacho expedido pela Secretária Municipal de Desenvolvimento e Assistência Social em Exercício em 05/10/2026

Processo: PMC.2026.00141768-34
Interessada: Secretaria Municipal de Desenvolvimento e Assistência Social
Objeto: Contratação direta de empresa especializada para ministrar Curso de Capacitação em Corte e Costura aos bolsistas do Programa Parceiros da Cidade: Mão Amiga

Diante dos elementos constantes neste processo administrativo e ao disposto no Decreto Municipal nº 21.874/2021 e suas alterações, AUTORIZO:

1. A contratação direta por inexigibilidade da empresa SERVIÇO NACIONAL DE APRENDIZAGEM INDUSTRIAL - SENAI, inscrita no CNPJ nº 03.774.819/0043-53, por 4 meses, com fulcro no Art. 74, inc. III, "f", da Lei Federal 14.133/21 e suas alterações, para ministrar Curso de Capacitação em Corte e Costura aos bolsistas do Programa Parceiros da Cidade: Mão Amiga;

2. A despesa no valor total de R$ 50.000,00 (cinquenta mil reais) para o exercício 2026, consoante aprovação do Comitê Gestor sob documento SEI nº 20239250.

Publique-se.

Campinas, 05 de outubro de 2026
CLÉBIA ALVES CAMPOS OLIVEIRA
Secretária Municipal de Desenvolvimento e Assistência Social em Exercício

CASA DOS CONSELHOS

RESULTADO PRELIMINAR DE PONTUAÇÃO, CLASSIFICAÇÃO E SELEÇÃO DAS PROPOSTAS APRESENTADAS NO EDITAL DE CHAMAMENTO PÚBLICO CMI Nº 01/2026

A Comissão de Seleção do Edital de Chamamento Público CMI nº 01/2026, no uso das atribuições que lhe foram conferidas pelo referido Edital, **TORNA PÚBLICO** o resultado preliminar da análise, pontuação e classificação das propostas apresentadas pelas Organizações da Sociedade Civil, para execução de projetos voltados à promoção, proteção e defesa dos direitos da pessoa idosa no Município de Campinas, com recursos do Fundo Municipal da Pessoa Idosa de Campinas - FMPIC, conforme segue:

Art. 1º Fica divulgado o resultado preliminar das propostas classificadas, organizadas por Eixo Temático e Política Pública, em ordem decrescente de pontuação:

SEI	Organização	CNPJ Unidade Executora	Eixo	Política	Previsão do Edital	Nome da Proposta	Valor solicitado	Critério 1	Critério 2	Critério 3	Critério 4	Critério 5	Critério 6	Critério 7	Nota Final	Classificação
PMC.2026.00163964-32	Centro Espírita Allan Kardec - Casa de Apoio à Vida	46.076.915/0008-58	Eixo I - Pessoa com Autonomia	Assistência Social	Art. 3º, inciso I	Projeto Entre Passos e Arte	R$ 60.000,00	10,00	10,00	10,00	29,50	10,00	10,00	10,00	89,50	1ª
PMC.2026.00168053-83	PROJETO GENTE NOVA	54.129.002/0001-04	Eixo I - Pessoa com Autonomia	Assistência Social	Art. 3º, inciso I	Corpo em Movimento, Vínculos em Conexão	R$ 60.000,00	10,00	9,50	7,50	30,00	10,00	9,50	10,00	86,50	2ª
PMC.2026.00168094-51	Associação Anhumas Quero-Quero - AAQQ	07.568.758/0001-70	Eixo I - Pessoa com Autonomia	Assistência Social	Art. 3º, inciso I	Viver Bem 60+: Direitos, Movimento e Convivência	R$ 60.000,00	10,00	7,67	10,00	28,33	10,00	10,00	10,00	86,00	3ª
PMC.2026.00167885-19	Casa de Amparo Amor e Vida a Pessoas com Câncer - CAVIPEC	08.773.801/0001-00	Eixo I - Pessoa com Autonomia	Assistência Social	Art. 3º, inciso I	Proteção Social Básica à Pessoa Idosa através do Serviço de Convivência e Fortalecimento de Vínculos - Projeto Geração 60+ , mãos que criam, vidas que transformam	R$ 60.000,00	9,50	9,00	9,00	28,50	9,50	9,50	9,50	84,50	4ª
PMC.2026.00166818-03	Movimento Assistencial Espírita Maria Rosa	46.116.273/0003-69	Eixo I - Pessoa com Autonomia	Assistência Social	Art. 3º, inciso I	Ballet Feliz Idade: Mulheres que Dançam Histórias. Embaixadoras do Envelhecimento Ativo	R$ 60.000,00	8,60	8,50	7,50	29,50	10,00	10,00	8,75	82,85	5ª
PMC.2026.00169167-03	NAS - Nucleo de Ação Social	01.502.318/0001-33	Eixo I - Pessoa com Autonomia	Assistência Social	Art. 3º, inciso I	Maturidade: Jornada de Plenitude, Afeto e Conexões	R$ 60.000,00	9,73	10,00	8,67	28,67	6,00	8,67	9,33	81,06	6ª
PMC.2026.00162233-33	Núcleo Igualdade Social	31.739.607/0001-11	Eixo I - Pessoa com Autonomia	Assistência Social	Art. 3º, inciso I	Viver e Conviver 60+	R$ 60.000,00	9,20	9,25	7,75	28,25	7,00	9,50	9,25	80,20	7ª
PMC.2026.00161849-23	Projeto de Ação Social Bom Amigo	48.261.497/0001-28	Eixo I - Pessoa com Autonomia	Assistência Social	Art. 3º, inciso I	Projeto Esporte - Movimento e Vida: O impacto do Treinamento Funcional na Saúde da Pessoa Idosa	R$ 97.260,00	0,00	0,00	0,00	0,00	0,00	0,00	0,00	0,00	Desclassificado pelo art. 19 incisos I, II e III
PMC.2026.00161855-71	Projeto de Ação Social Bom Amigo	48.261.497/0001-28	Eixo I - Pessoa com Autonomia	Assistência Social	Art. 3º, inciso I	Projeto Cultural - Palco da Longevidade: Oficinas de Teatro, Memória e Convivência	R$ 150.000,00	0,00	0,00	0,00	0,00	0,00	0,00	0,00	0,00	Desclassificado pelo art. 19 incisos I, II e III
PMC.2026.00168737-11	Centro Educacional Integrado Santi Capriotti	51.903.532/0001-70	Eixo I - Pessoa com Autonomia	Assistência Social	Art. 3º, inciso I	Tecendo Saberes e Fortalecendo vínculos: Convivência, autonomia e participação social de pessoas idosas.	R$ 200.000,00	0,00	0,00	0,00	0,00	0,00	0,00	0,00	0,00	Desclassificado art. 19 inciso III
PMC.2026.00169663-95	Casa da Criança Vovô Nestor - Jerônimo Mendonça	48.188.015/0001-51	Eixo I - Pessoa com Autonomia	Assistência Social	Art. 3º, inciso I	Cada História Conta – Viver, Conviver e Envelhecer Bem	R$ 60.000,00	0,00	0,00	0,00	0,00	0,00	0,00	0,00	0,00	Desclassificado art. 15
PMC.2026.00169700-74	Associação Curadas Para Servir	37.985.457/0001-02	Eixo I - Pessoa com Autonomia	Assistência Social	Art. 3º, inciso I	Vida Ativa 60 +	R$ 150.000,00	0,00	0,00	0,00	0,00	0,00	0,00	0,00	0,00	Desclassificado art. 19 inciso III
PMC.2026.00168316-27	Projeto Gente Nova	54.129.002/0001-04	Eixo I - Pessoa com Autonomia	Assistência Social	Art. 3º, inciso I	Corpo em Movimento, Vínculos em Conexão	R$ 60.000,00	0,00	0,00	0,00	0,00	0,00	0,00	0,00	0,00	Desclassificado pelo art. 19 inciso IV
PMC.2026.00169632-99	Centro Promocional Nossa Senhora da Visitação	46.044.467/0001-34	Eixo I - Pessoa com Autonomia	Cultura	Art. 3º, inciso III, a	Zumba na Melhor Idade - Movimento, Saúde, Autonomia e Convivência	R$ 60.000,00	7,90	8,00	6,50	30,00	10,00	10,00	10,00	82,40	1ª
PMC.2026.00168352-91	Centro Cultural Louis Braille de Campinas	46.102.000/0001-01	Eixo I - Pessoa com Autonomia	Cultura	Art. 3º, inciso III, a, b	Corpo, Voz e Cena – Cultura e Protagonismo 60+	R$ 60.000,00	6,00	6,67	6,67	22,67	8,67	9,33	10,00	70,00	2ª
PMC.2026.00169661-23	Casa da Criança Vovô Nestor	48.188.015/0001-51	Eixo I - Pessoa com Autonomia	Esporte	Art. 3º, inciso IV, b	Viver em Movimento – Envelhecimento Ativo e Participação	R$ 60.000,00	9,00	9,50	9,50	28,50	10,00	10,00	10,00	86,50	1ª
PMC.2026.00165020-54	Associação Nazarena Assistencial Beneficente - ANA	54.150.339/0004-46	Eixo I - Pessoa com Autonomia	Esporte	Art. 3º, inciso IV, b	Projeto 60+ em Movimento	R$ 50.000,00	9,10	10,00	9,00	23,00	10,00	10,00	9,25	80,35	2ª
PMC.2026.00169703-17	Associação Esportiva e Cultural Central de Artes Marciais	31.749.148/0001-57	Eixo I - Pessoa com Autonomia	Esporte	Art. 3º, inciso IV	Tai-Chi: Saúde, Movimento e Propósito	R$ 54.630,00	5,00	1,25	8,00	3,25	0,00	0,00	0,00	17,50	Art. 20 parágrafo 3º, inciso II
PMC.2026.00167904-16	Casa de Amparo Amor e Vida a Pessoas com Câncer-CAVIPEC	08.773.801/0001-00	Eixo I - Pessoa com Autonomia	Esporte	Art. 3º, inciso IV, a	Viver em Movimento	R$ 60.000,00	0,00	0,00	0,00	0,00	0,00	0,00	0,00	0,00	Desclassificado Art. 15
PMC.2026.00168352-91	Centro Cultural Louis Braille de Campinas	46.102.000/0001-01	Eixo I - Pessoa com Autonomia	Esporte	Art. 3º, inciso IV, a, b	Movimento sem Barreiras – Esporte, Autonomia e Envelhecimento Ativo	R$ 60.000,00	0,00	0,00	0,00	0,00	0,00	0,00	0,00	0,00	Desclassificado art. 15
PMC.2026.00168562-98	Assistência Vicentina Frederico Ozanam de Campinas – Lar São Vicente de Paulo	46.067.211/0001-42	Eixo I - Pessoa com Autonomia	Saúde	Art. 3º, inciso II, a, b	Viver, movimentar e envelhecer	R$ 60.000,00	8,20	8,50	8,00	25,50	8,50	8,50	7,00	74,20	1ª
PMC.2026.00169401-67	Sociedade Campineira de Educação e Instrução (SCEI)	46.020.301/0001-88	Eixo I - Pessoa com Autonomia	Saúde	Art. 3º, inciso II, b	Programa de Educação Permanente para o Envelhecimento Saudável na Atenção Básica: qualificação da visita domiciliar à pessoa idosa por Agentes Comunitários de Saúde-ACS.	R$ 60.000,00	6,30	6,25	6,00	20,25	6,50	5,00	5,00	55,30	Art. 20 parágrafo 3º, inciso I
PMC.2026.00169644-22	Lar Evangélico Alice de Oliveira	46.044.830/0001-11	Eixo I - Pessoa com Autonomia	Saúde	Art. 3º, inciso II, b	Qualificar para cuidar: Supervisão Especializada para a equipe do Serviço de Acolhimento Institucional para pessoas idosas - Abrigo Institucional	R$ 57.600,00	8,60	4,25	0,00	0,00	0,00	0,00	0,00	12,85	Art. 20 parágrafo 3º, inciso II
PMC.2026.00161853-18	Projeto de Ação Social Bom Amigo	48.261.497/0001-28	Eixo II - Pessoas Violadas em seus direitos ou com alguma restrição de autonomia	Assistência Social	Art. 4º, inciso I	Projeto Esporte - Ritmo e Vida: Dança e Movimento na Terceira Idade	R$ 94.860,00	0,00	0,00	0,00	0,00	0,00	0,00	0,00	0,00	Desclassificado pelo art. 19 incisos I, II e III
PMC.2026.00161852-29	Projeto de Ação Social Bom Amigo	48.261.497/0001-28	Eixo II - Pessoas Violadas em seus direitos ou com alguma restrição de autonomia	Assistência Social	Art. 4º, inciso I	Projeto Esporte - Alegria em Movimento: Projeto Ritbox para a melhor idade	R$ 98.520,00	0,00	0,00	0,00	0,00	0,00	0,00	0,00	0,00	Desclassificado pelo art. 19 incisos I, II e III
PMC.2026.00167529-13	Instituto Eurides Luis	52.538.363/0001-89	Eixo II - Pessoas Violadas em seus direitos ou com alguma restrição de autonomia	Cultura	Art. 4º, inciso IV, b	Mãos que Acolhem - Cultura e Convivência	R$ 195.000,00	10,00	10,00	10,00	30,00	10,00	10,00	10,00	90,00	1ª
PMC.2026.00168352-91	Centro Cultural Louis Braille de Campinas	46.102.000/0001-01	Eixo II - Pessoas Violadas em seus direitos ou com alguma restrição de autonomia	Cultura	Art. 4º, inciso II, b	Memórias em Cena – Arte, Voz e Expressão 60+	R$ 200.000,00	6,00	7,67	6,00	19,00	7,33	7,33	9,67	63,00	2ª
PMC.2026.00168735-41	Centro Educacional Integrado Santi Capriotti	51.903.532/0001-70	Eixo II - Pessoas Violadas em seus direitos ou com alguma restrição de autonomia	Cultura	Art. 4º, inciso II, a, b	Tempo de Contar	R$ 200.000,00	0,00	0,00	0,00	0,00	0,00	0,00	0,00	0,00	Desclassificado art. 19 inciso II
PMC.2026.00169675-29	Coletivo Aquarela de Educação Cultura e Arte	15.121.012/0001-41	Eixo II - Pessoas Violadas em seus direitos ou com alguma restrição de autonomia	Cultura	Art. 4º, inciso II, a	Guardiões do Tempo - Arte Memória, Saberes e Protagonismo	R$ 200.000,00	0,00	0,00	0,00	0,00	0,00	0,00	0,00	0,00	Desclassificado pelo art. 1º parágrafo 1º
PMC.2026.00162214-71	Núcleo Igualdade Social	31.739.607/0001-11	Eixo II - Pessoas Violadas em seus direitos ou com alguma restrição de autonomia	Esporte	Art. 4º, inciso III	Movimento 60+ - Práticas Corporais Adaptadas para Pessoas Idosas com Limitações Físicas ou Funcionais	R$ 167.292,00	10,00	6,60	10,00	30,00	10,00	10,00	10,00	86,60	1ª
PMC.2026.00168352-91	Centro Cultural Louis Braille de Campinas	46.102.000/0001-01	Eixo II - Pessoas Violadas em seus direitos ou com alguma restrição de autonomia	Esporte	Art. 4º, inciso III	Movimento para a Vida – Ginástica Funcional Adaptada 60+	R$ 200.000,00	0,00	0,00	0,00	0,00	0,00	0,00	0,00	0,00	Desclassificado art. 15
PMC.2026.00169710-46	Associação Esportiva e Cultural Central de Artes Marciais	31.749.148/0001-57	Eixo II - Pessoas Violadas em seus direitos ou com alguma restrição de autonomia	Esporte	Art. 4º, inciso III	Tai-Chi Adaptado nas ILPIs: Retomando autonomia através do esporte	R$ 195.980,00	0,00	0,00	0,00	0,00	0,00	0,00	0,00	0,00	Desclassificado art. 19 inciso I
PMC.2026.00169623-06	Lar Evangélico Alice de Oliveira	46.044.830/0001-11	Eixo III - Pessoas Idosas não Autônomas	Assistência Social	Art. 5º, inciso I	Mais Cuidado, Mais Vida: Atenção integral e Multiprofissional à Pessoas Idosas em Serviço de Acolhimento Institucional	R$ 200.000,00	10,00	10,00	10,00	30,00	10,00	10,00	10,00	90,00	1ª
PMC.2026.00169578-17	Assistência Vicentina Frederico Ozanam de Campina	46.067.211/0001-42	Eixo III - Pessoas Idosas não Autônomas	Assistência Social	Art. 5º, inciso I	Viver, Cuidar e Participar	R$ 150.000,00	7,40	8,50	8,50	25,50	8,50	8,25	7,00	73,65	2ª
PMC.2026.00168853-95	Associação Franciscana de Assistência Social Coração de Maria	57.521.759/0001-37	Eixo III - Pessoas Idosas não Autônomas	Saúde	Art. 5º, inciso II	Vidas idosas importam	R$ 141.405,70	0,00	0,00	0,00	0,00	0,00	0,00	0,00	0,00	Desclassificado art. 19 inciso III
PMC.2026.00169481-41	Lar Beneficente Sã Doutrina Espiritual do Sétimo Dia	01.307.771/0001-99	Eixo III - Pessoas Idosas não Autônomas	Saúde	Art. 6º, inciso II	Fisio em Ação: quando o movimento é um ato de cuidado	R$ 120.000,00	0,00	0,00	0,00	0,00	0,00	0,00	0,00	0,00	Desclassificado art. 19 incisos I e II
PMC.2026.00170232-90	Lar Beneficente Sã Doutrina Espiritual do Sétimo Dia	01.307.771/0001-99	Eixo III - Pessoas Idosas não Autônomas	Saúde	Art. 6º, inciso II	Fisio em Ação: quando o movimento é um ato de cuidado	R$ 120.000,00	0,00	0,00	0,00	0,00	0,00	0,00	0,00	0,00	Desclassificado por apresentação fora do prazo
PMC.2026.00170245-12	Lar Beneficente Sã Doutrina Espiritual do Sétimo Dia	01.307.771/0001-99	Eixo III - Pessoas Idosas não Autônomas	Saúde	Art. 6º, inciso II	Fisio em Ação: quando o movimento é um ato de cuidado	R$ 120.000,00	0,00	0,00	0,00	0,00	0,00	0,00	0,00	0,00	Desclassificado por apresentação fora do prazo

Parágrafo 1º Nos casos de empate na pontuação final, a ordem de classificação observará os critérios de desempate estabelecidos no art. 21 do Edital de Chamamento Público CMI nº 01/2026.

Parágrafo 2º As propostas desclassificadas observarão os fundamentos indicados na tabela, conforme as disposições do Edital de Chamamento Público CMI nº 01/2026

Art. 2º As Organizações da Sociedade Civil participantes poderão interpor recurso contra o presente resultado preliminar, nos termos e prazos estabelecidos nos Arts. 24 a 28 do Edital de Chamamento Público CMI nº 01/2026, mediante peticionamento intercorrente no respectivo processo administrativo eletrônico no Sistema Eletrônico de Informações - SEI.

Art. 3º Este resultado é preliminar, ficando sujeito à análise dos recursos eventualmente interpostos e à posterior publicação do resultado final do Chamamento Público.

Campinas, 05 de outubro de 2026

COMISSÃO DE SELEÇÃO

SECRETARIA DE EDUCAÇÃO

SECRETARIA MUNICIPAL DE EDUCAÇÃO

COMUNICADO SME Nº263, DE 05 DE OUTUBRO DE 2026

A Secretária Municipal de Educação, no uso das atribuições de seu cargo, e atendendo ao disposto na Lei Municipal Nº 12.987/2007, de 28 de junho de 2007 e na Resolução SME Nº 03/2016, de 15 de fevereiro de 2016,

COMUNICA:

1. A abertura de processo seletivo interno relativo à substituição de VICE -DIRETOR no EMEF PE. AVELINO CANAZZA.
2. A inscrição dos profissionais, em efetivo exercício na Rede Municipal de Ensino de Campinas, deverá ocorrer de acordo com o disposto na Resolução SME nº 03/2016, de 15 de fevereiro de 2016.
3. A inscrição dos profissionais realizar-se-á no EMEF PE. AVELINO CANAZZA, localizado à R. Francisco Antônio da Silva, 186 - Vila Formosa, Campinas - SP, 13045-025.
4. A servidora substituída ERIKA GARCIA matrícula 1344064.
5. O cargo para substituição de especialista e a respectiva unidade e/ou bloco de unidades educacionais compreendem: Cargo: VICE -DIRETOR Unidade Educacional: EMEF PE. AVELINO CANAZZA, NAED Sul

Campinas, 05 de outubro de 2026

PATRÍCIA ADOLF LUTZ

Secretária Municipal de Educação

ATA DA 7ª REUNIÃO ORDINÁRIA DO PLENÁRIO DO CONSELHO MUNICIPAL DE EDUCAÇÃO DE CAMPINAS - 2026

Aos 03 (três) dias do mês de setembro de 2026, realizou-se a 7ª Reunião Ordinária do Plenário do Conselho Municipal de Educação de Campinas, convocada pela Presidente, Profa. Solange Loureiro Pozzuto, nos termos da convocação expedida no Diário Oficial do Município em 31 de agosto de 2026. A reunião foi realizada em sala virtual, por videochamada via aplicativo Hangouts Meet, com previsão de início às 9h00 (primeira chamada) e às 9h30 (segunda chamada), por meio do link informado na convocação (https://meet.google.com/rwh-ymgw-wtw). Em razão da ausência da Presidente, que se encontrava participando de congresso, a reunião foi presidida pelo Vice-Presidente, **Breno de Souza Juz**. Aberta a reunião, passou-se à apreciação dos itens constantes da pauta. **1.** Aprovação da Ata da 6ª Reunião Ordinária do CME, realizada em 06/08/2026; **2.** Definição de Relatoria para o **Projeto de Lei Ordinárianº 388/2025**: Institui a Política Municipal de Alimentação Escolar e o Programa "Cesta nas Férias", no âmbito do Município de Campinas, e dá outras providências; **3.** Definição de Relatoria para o **Substitutivo Total ao Projeto de Lei Ordinárianº 87/2026**: Institui, no âmbito do Município de Campinas, o Programa Municipal de Incentivo à Prática de Atividades Esportivas como atividade extracurricular nas escolas da rede pública municipal, com ênfase na prevenção e combate ao bullying e ao cyberbullying, na melhoria do comportamento escolar e no fortalecimento do esporte; **4.** Relatoria da Diretoria Estadual de Ensino Campinas-Oestesobre o **Projeto de Lei Ordinárianº 88/2026**: Dispõe sobre a flexibilização de horários escolares para estudantes com Transtorno do Espectro Autista (TEA) matriculados na rede pública municipal de ensino de Campinas que necessitem se ausentar antes do término do período integral para a realização de terapias essenciais ao seu desenvolvimento, e dá outras providências; **5.** Relatoria para o **Projeto de Lei Ordinárianº 124/2026**: Institui o Programa Escola Acolhedora e estabelece diretrizes para a implementação de Salas de Regulação Sensorial nas unidades escolares da rede pública municipal de ensino de Campinas, destinadas ao acolhimento de estudantes com deficiência e/ou necessidades específicas; **6.** Relatoria para o **Projeto de Lei Ordinárianº 169/2026**: Institui a Política Municipal de Formação Complementar, Empregabilidade E Desenvolvimento de Competências para Jovens no Município De Campinas e dá outras providências; **7.** Relatoria para o **Projeto de Lei Ordinárianº 135/2026:** Institui o Programa Municipal de Identificação Precoce e Acompanhamento de Estudantes Neurodivergentes no Município de Campinas e dá outras providências; **8.** Prestação de Contas FUNDEB; **9.** Informes sobre o andamento do Edital para preenchimento das vacâncias nos segmentos do CME; **10.** Adequações da minuta do Regimento CME sugeridas pela SMJ; **11.** Organização das Câmaras Temáticas; e **12.** Manifestações da SME para as demandas: Aquisição de Livros e Contratação FIPE. **Conselheiros Presentes**: **Luiz Roberto Marighetti** - Representante Titular da SME; **Luciano Alves dos Reis** - Representante Titular de Departamentos SME; **Julio Katsuhiko Yoshino** - Representante Titular de Departamentos; **Thaís Carvalho Zanchetta Penteado** - Representante Suplente dos Especialistas de Educação da SME; **Breno de Souza Juz** - Representante Titular dos Professores da SME; **José Batista de Carvalho Filho** - Representante Titular da FUMEC; **Márcio André Miranda** - Representante Titular de Instituições de Ensino Superior Federais Públicas; **Mayara Martins de Souza Pedroso** - Representante Suplente de Trabalhadores da Educação de Instituições ou Associações com Representação Municipal em Educação; **Dejanira Fontebasso Marquesim** - Representante Suplente de Trabalhadores da Educação de Instituições ou Associações com Representação Municipal em Educação; **Alexsandro Aparecido Sgobin** - Representante Titular de Sindicato de Instituições Privadas; **Laura Rondinella** - Representante Titular de Responsáveis Legais de Estudantes do Sistema Municipal de Ensino; **Manoel Francisco do Amaral** - Representante Titular da Unidade Regional de Ensino - Campinas Oeste; **Paulo Tavares Mariante** - Representante Titular de Fóruns e Conselhos Municipais; **Raquel Souza Lobo Guzzo** - Representante Titular de Instituições de Ensino Superior Privadas; **Guilherme do Val Toledo Prado** - Representante Titular de Instituições de Ensino Superior Estaduais Públicas; **Sérgio Luís dos Santos** - Representante Titular de Sindicato, com representação municipal em educação, de instituições públicas municipais; **Marcia Maria Rocha** - Representante Suplente de Sindicato, com representação municipal em educação, de instituições públicas municipal; **Renata Landucci Ortale e João Pedro Garcia Pereira de Jesus** - Secretaria Executiva do Conselho Municipal de Educação. **Justificaram a ausência**: **Solange Loureiro Pozzuto** - Representante Titular de Sindicatos de Instituições Públicas Estaduais e Federais; **Maria Lúcia Lemos Ceccon** - Representante Titular de Trabalhadores da Educação de Instituições ou Associações com Representação Municipal em Educação; **Zilda Ferreira Nascimento** - Representante Titular dos Demais Servidores da SME; **Joseana Duarte Villaverde Haszler** - Representante Suplente dos Professores da SME; **Mariana Roveroni** - Representante Titular dos Especialistas de Educação da SME; e **Augusto César Lima e Silva** - Representante Titular de Trabalhadores da Educação de Instituições ou Associações com Representação Municipal em Educação. **1. Aprovação da Ata da 6ª Reunião Ordinária do CME, realizada em 06/08/2026.** O Presidente da sessão informou que a ata havia sido previamente disponibilizada aos conselheiros, juntamente com os demais documentos da reunião, na pasta compartilhada do Conselho. Não havendo manifestações, destaques ou pedidos de retificação, a Ata da 6ª Reunião Ordinária foi aprovada. **2. Definição de Relatoria para o Projeto de Lei Ordinária nº 388/2025 - Política Municipal de Alimentação Escolar e Programa "Cesta nas Férias".** Foi apresentada a sugestão de que a relatoria permanecesse com os representantes que possuem atuação junto ao Conselho de Alimentação Escolar, no caso os Representantes de Sindicato, com representação municipal em educação (Marcia Maria Rocha e Sérgio Luís dos Santos), considerando o envolvimento e o conhecimento destes sobre a temática. Não houve oposição do Plenário, ficando definida a manutenção da relatoria com os representantes indicados, sem a realização de sorteio. Registrou-se, ainda, que a entidade remanescente na relação para futura distribuição de relatorias permanece para a próxima demanda. **3. Definição de Relatoria para o Substitutivo Total ao Projeto de Lei Ordinária nº 87/2026 - Programa Municipal de Incentivo à Prática de Atividades Esportivas como atividade extracurricular.** Considerando que a versão anteriormente apresentada do Projeto de Lei já havia sido analisada pelos Departamentos da Secretaria Municipal de Educação e que o documento em análise se tratava de Substitutivo Total, foi sugerida a manutenção da relatoria com a mesma representação. O Diretor Pedagógico, **Luciano Alves dos Reis**, manifestou concordância com a continuidade do trabalho. Não havendo oposição, a relatoria do Substitutivo Total ao PLO nº 87/2026 permaneceu com os Departamentos da SME. **4. Relatoria da Diretoria Estadual de Ensino Campinas-Oeste sobre o Projeto de Lei Ordinária nº 88/2026 - flexibilização de horários escolares para estudantes com Transtorno do Espectro Autista (TEA).** Foi retomado que o parecer apresentado pela Diretoria Estadual de Ensino Campinas-Oeste havia sido favorável, porém o Plenário, em reunião anterior, realizara ponderações e solicitara aprofundamento da matéria e elaboração de parecer alternativo. O Conselheiro **Paulo Mariante**, incumbido de contribuir para essa análise, informou que buscou subsídios junto a profissionais da área da Saúde, mas não conseguiu concluir o documento em tempo hábil. Assim, a apresentação do parecer ficou adiada para a próxima reunião ordinária. **5. Relatoria do Projeto de Lei Ordinária nº 124/2026 - Programa Escola Acolhedora e Salas de Regulação Sensorial.** Foi informado que a relatoria estava sob responsabilidade da Presidente **Solange Loureiro Pozzuto** e que, em razão de sua ausência na presente reunião, solicitou que a apresentação fosse transferida. Dessa forma, o parecer referente ao PLO nº 124/2026 ficou para a próxima reunião ordinária. **6. Relatoria do Projeto de Lei Ordinária nº 169/2026 - Política Municipal de Formação Complementar, Empregabilidade e Desenvolvimento de Competências para Jovens.** O Conselheiro **Guilherme do Val Toledo Prado** informou que, em razão das demandas de trabalho, não conseguiu concluir adequadamente a análise e solicitou prazo adicional, comprometendo-se a apresentar o documento na reunião seguinte. O pedido foi acolhido, ficando a apresentação da relatoria do PLO nº 169/2026 adiada para a próxima reunião. **7. Relatoria do Projeto de Lei Ordinária nº 135/2026 - Programa Municipal de Identificação Precoce e Acompanhamento de Estudantes Neurodivergentes.** O Conselheiro Breno apresentou ao Plenário o parecer elaborado por sua suplente, cuja conclusão foi **desfavorável à aprovação do Projeto de Lei**. Entre os fundamentos apresentados, foram destacadas a sobreposição de dispositivos do projeto com políticas e legislações já existentes; a amplitude e a ausência de delimitação adequada do conceito de neurodivergência empregado na proposta; ambiguidades relacionadas à denominada "avaliação diagnóstica"; a falta de definição dos mecanismos e fluxos de articulação intersetorial; e a existência, no âmbito das políticas educacionais vigentes, de ações que já contemplam parte dos objetivos propostos. Durante o debate, os Conselheiros **Luiz Roberto Marighetti** e **Raquel Guzzo**, entre outros, ressaltaram a importância de distinguir a avaliação pedagógica realizada no âmbito educacional do diagnóstico realizado por profissionais habilitados, bem como a necessidade de cautela na atribuição de responsabilidades diagnósticas às unidades escolares. Também foi destacada a importância da articulação entre Educação, Saúde e Assistência Social, respeitadas as atribuições específicas de cada área. Encerradas as manifestações e não havendo proposta de alteração do parecer, o documento foi submetido à apreciação do Plenário. Sem oposição, foi aprovado o parecer desfavorável ao Projeto de Lei Ordinária nº 135/2026, passando este a constituir o parecer do Conselho Municipal de Educação. **8. Prestação de Contas do FUNDEB.** O Diretor Financeiro da SME **Júlio Katsuhiko Yoshino** apresentou os dados relativos ao FUNDEB e à aplicação dos recursos da Educação, atualizados até julho de 2026. Foram apresentados dados sobre receitas, rendimentos das aplicações financeiras, previsão anual de receitas do Fundo, contribuição do Município, despesas com remuneração dos profissionais da Educação Básica, recursos destinados às unidades educacionais por meio do Programa Conta-Escola e aplicação dos recursos vinculados à Manutenção e Desenvolvimento do Ensino - MDE. Foi informado que, até julho de 2026, aproximadamente **86,46% dos recursos considerados na apresentação do FUNDEB estavam destinados à remuneração dos profissionais da Educação Básica**, percentual superior ao mínimo legal de 70%. Também foi informado que a aplicação em Educação correspondia, naquele momento, a aproximadamente **20,45% das receitas consideradas para fins constitucionais**, havendo expectativa de cumprimento do percentual mínimo anual de 25% até o encerramento do exercício. Durante os debates, foram solicitados esclarecimentos sobre a contabilização dos recursos da FUMEC, a composição das despesas classificadas como serviços na Educação Infantil e os valores destinados às instituições parceiras/colaboradoras. Foi solicitado que, nas próximas apresentações, estes valores fossem apresentados de forma mais detalhada. Também foram debatidos os critérios e limites de utilização dos recursos do **Programa Conta-Escola**. Foi esclarecido que o valor destinado a cada unidade considera o número de alunos e outras condicionantes previstas na legislação, incluindo aspectos relacionados à vulnerabilidade, e que a utilização dos recursos deve observar o plano de aplicação elaborado pela unidade e os limites estabelecidos legalmente. Ficou acordado que, para a próxima reunião, seriam apresentados, se possível, dados mais detalhados sobre os valores repassados às escolas e disponibilizada a legislação vigente do Programa Conta-Escola. Também foi sugerida a realização futura de uma apresentação específica sobre as alterações da legislação e o funcionamento do programa. Foi solicitado, ainda, que a apresentação realizada por Júlio fosse encaminhada à Secretaria Executiva do CME para disponibilização na pasta compartilhada da reunião. Na oportunidade, foi retomada a necessidade de definição de novo representante suplente do CME junto ao **CACS-FUNDEB**, diante da impossibilidade de recondução da representação anterior. O Conselheiro Paulo Mariante se prontificou a ser membro suplente do CACS-FUNDEB e informou que alinharia sua participação com a da titular Maria Lúcia Ceccon, ficando o encaminhamento sob sua responsabilidade. **9. Informes sobre o andamento do Edital para preenchimento das vacâncias nos segmentos do CME.** O Conselheiro **João Pedro Garcia Pereira de Jesus** informou que o processo eleitoral havia sido homologado e publicado no Diário Oficial. Para o segmento de estudantes de escolas públicas pertencentes a organizações estudantis, foram eleitos, por aclamação, **Eric Mau de Oliveira**, como titular, e **Rodrigo Henrique Queiroz Machado**, como suplente. Ficou solicitado que a posse dos novos conselheiros fosse incluída na pauta da próxima reunião ordinária, no mês de outubro. Permaneceram, contudo, duas vagas sem preenchimento. O Plenário debateu alternativas para realização de novo processo eleitoral, considerando a necessidade de observância das normas aplicáveis e, simultaneamente, de adoção de estratégias que favoreçam maior mobilização dos segmentos. Entre as possibilidades discutidas estiveram a realização de eleição suplementar, a ampliação de prazos e a realização de plenárias presenciais. Como encaminhamento, deliberou-se pela organização de **grupo de trabalho com conselheiros voluntários**, destinado a estudar a legislação, o Regimento e experiências de outros conselhos, bem como elaborar proposta para novo processo de preenchimento das vagas remanescentes. A expectativa manifestada foi de que, havendo avanço suficiente, o tema possa retornar ao Plenário em outubro ou, preferencialmente, em novembro. Ficou ainda solicitado o encaminhamento, por e-mail, dos contatos dos integrantes do grupo para organização dos trabalhos. **10. Adequações da minuta do Regimento do CME sugeridas pela Secretaria Municipal de Justiça - SMJ.** Foi informado que o grupo anteriormente constituído para analisar as adequações solicitadas pela SMJ ainda não havia conseguido se reunir. Breno informou ter iniciado alguns apontamentos, permanecendo dúvidas em relação a determinados aspectos. Como encaminhamento, ficou acordado que o grupo deverá reunir-se durante o mês de setembro para concluir as adequações, podendo o texto já consolidado ser encaminhado previamente aos conselheiros e apresentado formal-

mente ao Plenário na reunião de outubro. **11. Organização das Câmaras Temáticas.** Foram retomadas as cinco Câmaras Temáticas permanentes previstas no Regimento do CME: **Educação Infantil; Ensino Fundamental, incluindo a Educação de Jovens e Adultos - EJA; Educação Profissional; Inclusão e Diversidade; e Normas e Planejamento**. Foi esclarecido que cada conselheiro deverá participar de, no mínimo, uma e, no máximo, duas Câmaras, sendo cada Câmara composta por no mínimo três e no máximo sete conselheiros. Também foi ressaltada a previsão de eleição de coordenador para cada Câmara. Com o objetivo de mapear previamente os interesses dos conselheiros e facilitar a composição equilibrada das Câmaras, a Conselheira **Laura Rondinella** sugeriu a elaboração de formulário eletrônico. A proposta foi acolhida, ficando definido que será disponibilizado formulário para que cada conselheiro indique até duas Câmaras de interesse. A partir das respostas, será organizada proposta de composição a ser discutida pelo Plenário, especialmente nos casos de excesso ou insuficiência de interessados em determinada Câmara. **12. Manifestações da SME sobre as demandas referentes à aquisição de livros e à contratação da FIPE.** Foi informado que os documentos encaminhados pela SME haviam sido disponibilizados aos conselheiros. Breno relembrou que o Conselho solicitara anteriormente informações relacionadas à aquisição de livros, à contratação da FIPE para ações vinculadas à EJA, à contratação realizada pela FUMEC relacionada a estudos para expansão do CEPROCAMP e criação do Ensino Médio/EJA, além de outras demandas já respondidas em reuniões anteriores. Em relação à contratação da FIPE, foi informado que o procedimento havia sido cancelado e que, portanto, o contrato não chegou a ser firmado. Quanto à aquisição de livros, Breno observou que as informações recebidas ainda não respondiam integralmente às questões formuladas pelo Conselho, permanecendo dúvidas, especialmente quanto aos títulos previstos para aquisição, aos respectivos valores e aos pareceres técnicos que fundamentaram a escolha das obras. Sobre os estudos relacionados à expansão do CEPROCAMP e à implantação de Ensino Médio/EJA, o Conselheiro José Batista de Carvalho Filho informou que seria realizado, no dia 08 de setembro de 2026, Fórum Metropolitano no qual o assunto seria detalhado, com participação dos parceiros e possibilidade de esclarecimento de dúvidas. Informou, ainda, que encaminharia o convite ao Conselho para posterior distribuição a todos os conselheiros e que o evento seria gravado. Como encaminhamento, ficou definido que as questões que permanecessem sem esclarecimento seriam consolidadas e encaminhadas à Secretaria Executiva do Conselho, para solicitação das manifestações complementares junto à SME. **Informes finais.** Ao final da pauta, Breno informou que estavam em andamento as discussões relativas à elaboração do **Plano Municipal de Educação**, mencionando a possibilidade de apresentação do texto-base ainda em 2026 e a eventual realização das conferências e pré-conferências em momento posterior, em razão do calendário do final do ano. Não havendo outros assuntos a tratar, o Presidente da sessão agradeceu a participação de todos, informou que eventuais sugestões de pauta para a próxima reunião poderiam ser encaminhadas ao e-mail do Conselho e **declarou encerrada a 7ª Reunião Ordinária do Plenário do Conselho Municipal de Educação de Campinas**. Para constar, eu, Renata Landucci Ortale, lavrei a presente ata que, após lida e aprovada, será assinada na forma regimental.

CONSELHO MUNICIPAL DE ALIMENTAÇÃO ESCOLAR - CAMPINAS/SP

CONVOCAÇÃO

O Presidente do Conselho Municipal de Alimentação Escolar no uso das suas atribuições legais CONVOCA os Conselheiros Titulares e CONVIDA os Conselheiros Suplentes para a **10ª Reunião Ordinária de 2026** a ser realizada:

Data: 08/10/2026
Horário: 9h
Local de encontro para reunião: Secretaria de Educação SME
Endereço: Rua Barreto Leme, nº 1557, Centro, Campinas - SP.

Pauta da Reunião:
1. Visitas às Unidades Escolares
2. Outros assuntos

Campinas, 05 de outubro de 2026
CLAUDINEI ALMEIDA
Presidente do Conselho Municipal de Alimentação Escolar

EXPEDIENTE DESPACHADO PELA SECRETÁRIA MUNICIPAL DE EDUCAÇÃO

AUTORIZAÇÃO DE DESPESA

Processo Administrativo: PMC.2020.00000754-11
Interessado: Secretaria Municipal de Educação
Objeto: Repasse Recurso Conta Escola - Unidades Educacionais da SME

Diante dos elementos constantes no presente processo administrativo e do disposto no Decreto Municipal nº 23.207/2024 e suas alterações,**AUTORIZO** a despesa em favor das seguintes unidades, consoante aprovação do Comitê Gestor (20368561):

EMEF		
ÓRGÃO	**CNPJ**	**VALOR**
A. A. EMEF. PROF. ZEFERINO VAZ - CAIC	01.926.780/0001-68	R$ 62.826,32
A. A. EMEF. PE. LEÃO VALLERIE	01.926.782/0001-57	R$ 39.100,42
A. A. EMEF. MARIA LUIZA POMPEO DE CAMARGO	01.926.783/0001-00	R$ 23.460,75
A. A. EMEF. DR. LOURENÇO BELLOCHIO	01.926.784/0001-46	R$ 32.063,81
A. A. EMEF. ELVIRA MURARO	01.926.786/0001-35	R$ 26.759,15
A. A. EMEF. VIRGÍNIA MENDES VASCONCELLOS	01.926.787/0001-80	R$ 32.371,11
A. A. EMEF. AVELINO CANAZZA	01.926.789/0001-79	R$ 29.564,17
A. A. EMEF. ANDRÉ TOSELLO	01.926.790/0001-01	R$ 40.218,01
A. A. EMEF. CIRO EXEL MAGRO	01.926.791/0001-48	R$ 88.359,98
A. A. 1º CENTRO SUPLETIVO - PROF. SÉRGIO ROSSINI	01.926.793/0001-37	R$ 16.443,12
A. A. EMEF. JÚLIO DE MESQUITA FILHO	01.926.794/0001-81	R$ 37.200,90
A. A. EMEF. DR. JOÃO ALVES DOS SANTOS	01.926.795/0001-26	R$ 49.626,69
A. A. EMEF. CARMELINA DE CASTRO RINCO	01.926.797/0001-15	R$ 26.407,25
A. A. EMEF. PE DOMINGOS ZATTI	01.926.798/0001-60	R$ 37.791,87
A. A. EMEF. DULCE BENTO NASCIMENTO	01.926.800/0001-09	R$ 24.633,90
A. A. EMEF. PE. EMÍLIO MIOTTI	01.927.033/0001-44	R$ 99.640,16
A. A. EMEF. EDSON LUIS CHAVES	01.927.035/0001-33	R$ 36.248,10
A. A. EMEF. CLOTILDE BARAQUET VON ZUBEN	01.927.039/0001-11	R$ 46.254,20
SRM - EMEF CLOTILDE BARRAQUET VON ZUBEM	01.927.039/0001-11	R$ 1.532,74
A. A. EMEF. PE. JOSÉ NARCISO V. EHRENBERG	01.931.156/0001-59	R$ 38.672,37
A. A. EMEF. HUMBERTO ALENCAR CASTELO BRANCO	01.931.160/0001-17	R$ 45.267,38
A. A. EMEF. FLORIANO PEIXOTO	01.931.167/0001-39	R$ 46.799,84
CAIXA ESCOLAR EMEF PE. FRANCISCO SILVA	01.931.424/0001-32	R$ 43.155,93
A. A. EMEF. BENEVENUTO FIGUEIREDO TORRES	01.931.429/0001-65	R$ 40.431,02
A. A. EMEF. LEONOR SAVI CHAIB	01.931.430/0001-90	R$ 31.064,86
A. A. EMEF. PE. MELICO CÂNDIDO BARBOSA	01.934.133/0001-06	R$ 34.629,61
A. A. EMEF. FRANCISCO PONZIO SOBRINHO	01.934.136/0001-31	R$ 21.397,57
A. A. EMEF. PROF. VICENTE RÁO	01.934.137/0001-86	R$ 20.693,76
A. A. EMEF. PROFA. GENY RODRIGUES	01.934.138/0001-20	R$ 26.717,05
SRM - EMEF GENY RODRIGUES	01.934.138/0001-20	R$ 3.831,25
A. A. EMEF. ÂNGELA CURY ZÁKIA	01.934.141/0001-44	R$ 23.205,61
A. A. EMEF. CORREA DE MELLO	01.934.142/0001-99	R$ 38.865,21
A. A. EMEF. ANÁLIA FERRAZ COSTA COUTO	01.934.143/0001-33	R$ 18.798,44
A. A. EMEF. ELZA MARIA PELEGRINI AGUIAR	01.934.144/0001-88	R$ 32.611,18
A. A. EMEF. VIOLETA DÓRIA LINS	01.934.145/0001-22	R$ 26.526,97
A. A. EMEF. RAUL PILLA	01.934.146/0001-77	R$ 70.924,23
A. A. EMEF. MARIA DE FÁTIMA FARIA AREA	01.934.533/0001-03	R$ 18.326,98
A. A. EMEF. EDSON LUIS LIMA SOUTO	01.934.534/0001-58	R$ 42.289,32
A. A. EMEF. ODILA MAIA ROCHA BRITO	01.934.535/0001-00	R$ 57.521,54
A. A. EMEF. MARIA PAVANATTI FAVARO	01.935.180/0001-66	R$ 48.108,39
A. A. EMEF. SYLVIA SIMÕES MAGRO	01.946.270/0001-52	R$ 23.627,22
CAIXA ESCOLAR DO CEMEFEJA PIERRE BONHOMME	04.983.659/0001-66	R$ 14.057,79
A. A. CEMEFEJA PAULO FREIRE	06.002.717/0001-59	R$ 16.443,12
A. A. EMEF OZIEL ALVES PEREIRA	06.877.647/0001-82	R$ 53.863,91
A. A. EMEJA NISIA FLORESTA	10.404.871/0001-24	R$ 14.321,12
A. A. EMEF ORLANDO CARPINO	10.996.900/0001-94	R$ 33.942,18
SRM - EMEF ORLANDO CARPINO	10.996.900/0001-94	R$ 5.874,77
A.A. DA EMEF PROF. EDNEI GORI	24.774.988/0001-04	R$ 26.965,66
EMEI		
ÓRGÃO	**CNPJ**	**VALOR**
CAIXA ESCOLAR DA EMEI DR. MANOEL AFFONSO FERREIRA	04.924.455/0001-54	R$ 30.077,06
CAIXA ESCOLAR DA EMEI PROF. LAFAYETE A S CAMARGO	04.924.462/0001-56	R$ 24.155,91
CAIXA ESCOLAR DA EMEI PROF. HILÁRIO P. MAGRO JR.	04.924.474/0001-80	R$ 19.476,17
CAIXA ESCOLAR CIMEI Nº 11 APOSTOLO PAULO/MARIA L. S.	04.925.726/0001-96	R$ 14.964,54
CAIXA ESCOLAR DA EMEI BOLINHA DE MEL	04.925.757/0001-47	R$ 21.506,10
CAIXA ESCOLAR DA CIMEI Nº 33 CEI COMECINHO DE VIDA	04.925.793/0001-00	R$ 25.727,76
CAIXA ESCOLAR DA EMEI PROF. CARLOS ZINK	04.925.818/0001-76	R$ 47.569,30
CAIXA ESCOLAR CIMEI Nº 08 GASPARZINHO/SATÉLITE IRIS	04.925.853/0001-95	R$ 20.965,40
CAIXA ESCOLAR DA CIMEI Nº 31 CANT DA ALEG/PING PONG	04.927.733/0001-27	R$ 35.222,95
CAIXA ESCOLAR DA EMEI PREFEITO JOSÉ PIRES NETO	04.927.759/0001-75	R$ 22.126,72
CAIXA ESCOLAR DA EMEI CARROSSEL	04.936.939/0001-13	R$ 26.863,24
CAIXA ESCOLAR CIMEI Nº 23 CRIANÇA FELIZ/RAIO DE SOL	04.936.963/0001-52	R$ 20.322,08
CAIXA ESCOLAR DA EMEI NOEMIA CARDOSO ASBAHR	04.936.986/0001-67	R$ 17.727,38
CAIXA ESCOLAR DA EMEI PREF. RAFAEL ANDRADE DUARTE	04.937.300/0001-52	R$ 20.772,67
CAIXA ESCOLAR CIMEI Nº 12 MARIA ODETE SOUZA MOTTA	04.942.189/0001-92	R$ 10.114,74
CAIXA ESCOLAR DA EMEI AGOSTINHO PÁTTARO	04.952.348/0001-30	R$ 30.028,24
CX ESCOLAR DA CIMEI Nº 28 - CASINHA FELIZ, SHANGRILÁ	04.961.190/0001-64	R$ 22.070,39
CAIXA ESCOLAR DA EMEI PROF. JOSÉ VILAGELIN NETO	04.961.195/0001-97	R$ 21.844,83
CAIXA ESCOLAR DA EMEI PRES. CAMPOS SALLES	04.978.613/0001-59	R$ 35.301,31
CAIXA ESCOLAR DA EMEI PARQUE JAMBEIRO	04.978.634/0001-74	R$ 23.310,46
CAIXA ESCOLAR DA EMEI CÔNEGO MANOEL GARCIA	04.983.313/0001-68	R$ 19.701,27
CAIXA ESCOLAR DA CIMEI Nº 09 CEI JOAO VIALTA	04.983.464/0001-16	R$ 18.321,11
CAIXA ESCOLAR CIMEI Nº 13 JD ENCANTADO/JD AMAPAT	04.983.647/0001-31	R$ 20.520,30
CAIXA ESCOLAR DA EMEI PINÓQUIO	04.991.983/0001-26	R$ 19.645,07
CAIXA ESCOLAR DA EMEI DR. MARIO GATTI	04.992.088/0001-26	R$ 21.901,09
CAIXA ESCOLAR DA CIMEI Nº 20 CEI CURUMINS	04.994.039/0001-22	R$ 21.291,43
CAIXA ESCOLAR CIMEI Nº 24 C. ESP/ G. AMIGA/SOL AMANHÃ	04.994.047/0001-79	R$ 16.543,34
CAIXA ESCOLAR DA EMEI M. HERMÍNIA F. MAGALHÃES	05.023.235/0001-12	R$ 17.377,96
CAIXA ESCOLAR DA EMEI RECANTO DA ALEGRIA	05.023.243/0001-69	R$ 25.340,62
CAIXA ESCOLAR DA CIMEI Nº 10 PROF. ZULEIKA H. NOVAES	05.047.525/0001-04	R$ 16.655,97
CAIXA ESCOLAR DA EMEI BENJAMIN CONSTANT	05.047.627/0001-11	R$ 19.834,57
CAIXA ESCOLAR DA CIMEI Nº 22 CEI SNOOPY /ESTRELINHA	05.054.631/0001-07	R$ 39.269,06
CAIXA ESCOLAR CIMEI Nº 4-LUCIANE VILELA/S. MAMÃE	05.076.555/0001-30	R$ 33.917,20
CAIXA ESCOLAR DA EMEI GUILHERME DE ALMEIDA	05.086.096/0001-76	R$ 15.910,79
CAIXA ESCOLAR DA EMEI DO CIS TANCREDO NEVES	05.087.771/0001-81	R$ 23.028,79
CX ESCOLAR CIMEI Nº 06 PAPAI NOEL/REINO ENCANTADO	05.109.978/0001-00	R$ 32.071,54
CAIXA ESCOLAR DA EMEI CELISA CARDOSO AMARAL	05.134.567/0001-74	R$ 23.253,99
CAIXA ESCOLAR EMEI CARLOS DRUMMOND DE ANDRADE	12.354.697/0001-88	R$ 28.180,89
CAIXA ESCOLAR DO CEI PEZINHOS DESCALÇOS	18.197.303/0001-01	R$ 30.812,35
CEMEI		

ÓRGÃO	CNPJ	VALOR
CAIXA ESCOLAR DO CEI ALEXANDRE SARTORI FARIA	04.897.069/0001-10	R$ 22.746,89
CAIXA ESCOLAR DA CEMEI M. ANTONINA M. DE BARROS	04.925.833/0001-14	R$ 40.079,03
CX ESCOLAR CIMEI 35 H. FEDERICCI/ISAURA R.QUÉRCIA	04.925.842/0001-05	R$ 31.077,24
CX ESCOLAR DA CEMEI CRISTIANO OSÓRIO DE OLIVEIRA	04.927.689/0001-55	R$ 21.843,62
CAIXA ESCOLAR DA CEMEI M. AP. VILELA GOMES JÚLIO	04.927.725/0001-80	R$ 18.630,16
CX ESCOLAR DA CEMEI M. BEATRIZ C. MOREIRA	04.927.743/0001-62	R$ 30.232,17
CAIXA ESCOLAR DA CEMEI ADÃO EMILIANO	04.936.909/0001-07	R$ 10.086,81
CAIXA ESCOLAR DA CIMEI Nº 30 CEI IRMÃ DULCE	04.936.970/0001-54	R$ 22.240,07
CAIXA ESCOLAR DO CEMEI AURORA SANTORO	04.937.164/0001-09	R$ 24.797,01
CAIXA ESCOLAR DA CEMEI ROBERTO T. SAMPAIO	04.937.315/0001-10	R$ 22.505,09
CAIXA ESCOLAR DO CEMEI MARGARIDA MARIA ALVES	04.952.303/0001-65	R$ 23.443,72
CAIXA ESCOLAR DO CEMEI DR. RUY ALMEIDA BARBOSA	04.952.325/0001-25	R$ 22.879,65
CAIXA ESCOLAR DA CEMEI MARIA BATRUM CURY	04.952.371/0001-24	R$ 27.729,24
CAIXA ESCOLAR DO CEMEI HAYDÉE M. PUPO NOVAES	04.953.663/0001-81	R$ 28.913,27
CAIXA ESCOLAR DO CEMEI DO CAIC PROF. ZEFERINO VAZ	04.978.574/0001-90	R$ 34.066,29
CAIXA ESCOLAR DA CEMEI MARIA DA GLÓRIA MARTINS	04.980.237/0001-37	R$ 23.479,91
CX ESCOLAR CIMEI 02 CAST. BRANCO/REC. CRIANÇAS	04.983.446/0001-34	R$ 41.862,71
CAIXA ESCOLAR DO CEMEI PROFª SONIA M. A. C. PEREZ	04.983.478/0001-30	R$ 28.736,50
CAIXA ESCOLAR DA CIMEI Nº 03 THERMUTIS A. MACHADO	04.983.489/0001-10	R$ 30.747,63
CAIXA ESCOLAR DA CEMEI D. JULIA DOS SANTOS DIAS	04.983.499/0001-55	R$ 17.276,27
CAIXA ESCOLAR DA CEMEI DR EDUARDO P. ALMEIDA	04.983.538/0001-14	R$ 34.799,06
CAIXA ESCOLAR DO CEMEI DR. MANOEL ALVES DA SILVA	04.983.555/0001-51	R$ 20.074,99
CX ESCOLAR DA CIMEI 37 PRES. ARTHUR BERNARDES	04.983.591/0001-15	R$ 25.372,87
CAIXA ESCOLAR DA CIMEI Nº 14 - PROF JORGE LEME	04.983.625/0001-71	R$ 49.006,91
CAIXA ESCOLAR DO CEMEI DR. CLAÚDIO SOUZA NOVAES	04.986.917/0001-68	R$ 24.689,92
CAIXA ESCOLAR DA CEMEI ZOÊ VALENTE BELLOCHIO	04.986.943/0001-96	R$ 25.586,97
CAIXA ESCOLAR DA CIMEI CATARINA MILANI MANARINI	04.986.950/0001-98	R$ 25.642,88
CAIXA ESCOLAR DA CIMEI Nº 16 MARILIA / H. RICCI	04.987.545/0001-94	R$ 13.062,24
CAIXA ESCOLAR DA EMEI MARIA CÉLIA PEREIRA	04.987.565/0001-65	R$ 35.454,80
CAIXA ESCOLAR DA CIMEI Nº 40 - AP. CASSIOLATO	04.991.901/0001-43	R$ 22.654,07
CAIXA ESCOLAR DA CEMEI LIONS CLUBE CAMPINAS NORTE	04.991.997/0001-40	R$ 23.838,67
CAIXA ESCOLAR DO CEMEI LÍDIA BENCARDINI MASELLI	04.992.123/0001-07	R$ 35.045,02
CAIXA ESCOLAR DA CIMEI Nº 27 CEI SAO JOAO BATISTA	04.994.021/0001-20	R$ 29.590,09
CAIXA ESCOLAR DO CEMEI AMÉLIO ROSSIM	05.001.478/0001-50	R$ 34.775,74
CAIXA ESCOLAR CIMEI Nº 36 DR. PERSEU LEITE DE BARROS	05.001.491/0001-09	R$ 45.683,13
CAIXA ESCOLAR DA CEMEI SONIA LENITA G.T. CÂMARA	05.001.507/0001-83	R$ 26.468,38
CAIXA ESCOLAR DA CIMEI Nº 18 - JOSÉ FIDÉLIS	05.009.392/0001-73	R$ 27.989,57
CAIXA ESCOLAR DO CEMEI DULCINÉIA REGINA B. ALVES	05.012.999/0001-02	R$ 25.804,57
CAIXA ESCOLAR DA CEMEI PROFª. LEONOR MOTTA ZUPPI	05.013.114/0001-90	R$ 26.637,43
CAIXA ESCOLAR DO CEI ANNITA AFFONSO FERREIRA	05.023.250/0001-60	R$ 30.308,93
CX ESCOLAR DA CIMEI Nº 29 - ESTER AP. VIANA	05.024.075/0001-26	R$ 29.400,39
CX ESCOLAR CIMEI 07 LEA DUCH/SILVIA BONI/SEBASTIÃO SANDES	05.026.929/0001-03	R$ 24.608,35
CAIXA ESCOLAR DA CEMEI ORLANDO FERREIRA DA COSTA	05.027.382/0001-60	R$ 25.248,12
CAIXA ESCOLAR DO CEMEI M. DE LOURDES DÓRIA PASSOS	05.029.091/0001-01	R$ 18.010,08
CAIXA ESCOLAR DA CIMEI Nº 34 CASINHA FELIZ/SÃO FRCO	05.029.098/0001-23	R$ 26.714,18
CAIXA ESCOLAR DA CEI Nº 42 MARIA AMÉLIA R MASSUCCI	05.029.265/0001-36	R$ 25.629,80
CAIXA ESCOLAR CIMEI Nº17 -FRCO X. SIGRIST/VERDE AM.	05.034.675/0001-75	R$ 26.121,23
CAIXA ESCOLAR DA CEMEI MATILDE AZEVEDO SETÚBAL	05.050.219/0001-19	R$ 26.791,86
CAIXA ESCOLAR DA CIMEI Nº 39 PROF OCTÁVIO C. BORGHI	05.054.518/0001-21	R$ 21.279,98
CAIXA ESCOLAR DA CEMEI NAIR VALENTE DA CUNHA	05.054.685/0001-72	R$ 30.457,85
CAIXA ESCOLAR DA CEMEI BRÍGIDA CHINAGLIA COSTA	05.054.726/0001-20	R$ 27.821,22
CX. ESCOLAR CIMEI Nº 41 REC. VL. RICA/Mª C. A. SODRÉ	05.054.760/0001-03	R$ 20.596,25
CX ESCOLAR DA CIMEI Nº 15 -REGENTE FEIJO/CHA IL SUN	05.066.641/0001-62	R$ 35.611,51
CAIXA ESCOLAR DA CEMEI MAURO MARCONDES	05.086.153/0001-17	R$ 21.844,83
CX ESCOLAR CIMEI 25 HELENA NOVAES RODRIGUES	05.087.795/0001-30	R$ 38.657,32
CAIXA ESCOLAR DA CIMEI Nº 21 CEI MARILENE CABRAL	05.098.210/0001-88	R$ 10.064,48
CAIXA ESCOLAR DA CEMEI BETTY PIERRO	05.123.028/0001-30	R$ 22.971,85
CAIXA ESCOLAR DA CEMEI CORUJINHA	06.332.511/0001-97	R$ 28.370,75
CAIXA ESCOLAR DA CEMEI MARIA JOSÉ GONÇALVES	07.051.209/0001-23	R$ 24.197,66
CAIXA ESCOLAR CEMEI JOANA KALLAJIAN	07.627.134/0001-86	R$ 36.096,11
CAIXA ESCOLAR DA CEI IDALINA CALDEIRA DE S. PEREIRA	08.064.915/0001-72	R$ 13.329,11
CAIXA ESCOLAR DO CEMEI SÃO BENTO	09.217.890/0001-62	R$ 20.201,52
CAIXA ESCOLAR DO CEMEI JOÃO BATISTA FILHO	09.308.886/0001-00	R$ 28.970,45
CX. E. DO CEMEI SYLVIA MIRANDA DA CRUZ PASCHOAL	10.382.131/0001-34	R$ 37.721,79
CAIXA ESCOLAR CEMEI FERNANDO ALPHEO MIGUEL	10.781.327/0001-00	R$ 30.753,42
CAIXA ESCOLAR CEMEI MARIA ISABEL BALTAR	10.996.914/0001-08	R$ 39.126,19
CX. E. DO CEMEI DEP. FED.JOÃO HERRMANN NETO	11.678.925/0001-02	R$ 21.737,49
CAIXA ESCOLAR CEMEI DOMINGOS WALTER SCHIMIDT	12.334.946/0001-73	R$ 34.065,93
CAIXA ESCOLAR DO CEMEI PROF.ª ELSE FEIJÓ GOMES	19.151.200/0001-73	R$ 18.546,67
CX ESCOLAR CEI Mª LÁZARA DUARTE GONÇALVES	21.850.762/0001-57	R$ 20.167,08
CAIXA ESCOLAR DO CEI PASTOR BILLY GRAHAM	46.972.310/0001-79	R$ 44.908,09
CAIXA ESCOLAR DO CEI LUCIANA MORGADO CERRI TEIXEIRA	61.925.593/0001-91	R$ 45.133,97
CEI IVANILDE APARECIDA ANACLETO RONDON	62.136.500/0001-02	R$ 42.359,99
CEI PROF. DR. ZACARIAS PEREIRA BORGES	62.179.096/0001-54	R$ 21.844,83
CEI PROFª. CLÉLIA PIRES BARBOSA BOSELLI	63.090.217/0001-50	R$ 23.987,66

Publique-se na forma da lei. Encaminhe-se:

1. à Secretaria Municipal de Educação, para emissão dos empenhos;
2. ao Programa Conta Escola para acompanhamento.

Campinas, 02 de outubro de 2026
PATRÍCIA ADOLF LUTZ
Secretária Municipal de Educação

FUNDAÇÃO MUNICIPAL PARA EDUCAÇÃO COMUNITÁRIA - FUMEC

AVISO DE LICITAÇÃO

>
Campinas, 05 de outubro de 2026.

Pregão Eletrônico"31/2026"
Processo Administrativo: FUMEC.2026.00002592-79
Objeto: Contratação de empresa para a execução de SERVIÇOS DE PEQUENOS REPAROS SOB DEMANDA, em unidades da FUMEC/EJA/CEPROCAMP, com fornecimento de mão de obra, equipamentos e materiais.

DATA DE INÍCIO DE RECEBIMENTO DE PROPOSTAS: 07/10/2026
DATA E HORA DA ABERTURA DA SESSÃO PÚBLICA: 22/10/2026 - 09:00 h.
Unidade Compradora*: 925256 - Edital nº: 10/2026*
Qualquer dúvida ou esclarecimentos adicionais poderão ser obtidos através do e-mail: fumec.licitacoes@educa.fumec.sp.gov.br

DANIELE ESTEVES SEMEDO ROCHA
Diretora de Compras e Licitações

SECRETARIA DE FINANÇAS

SECRETARIA MUNICIPAL DE FINANÇAS

JUNTA DE RECURSOS TRIBUTÁRIOS - JRT

DECISÕES DA PRESIDÊNCIA DA JUNTA DE RECURSOS TRIBUTÁRIOS

Processo Principal 2020/03/00391
Interessada: M.A.C. BARBOSA SOCIEDADE INDIVIDUAL DE ADVOCACIA
Advogado: José Renato Camilotti - OAB/SP 184.393
Tributo/Assunto: ISSQN - AIIM Nº 003495/2020
Recurso de Revisão: Processo 2026/03/00027, juntado ao Principal

REJEITAMOS LIMINARMENTEo Recurso de Revisão protocolizado sob Nº 2026/03/00034, juntado ao Processo Principal 2020/03/00391, com fundamento no art. 77, caput e §§ 1º e 2º, da Lei Municipal 13.104/2007, com redação dada pela Lei Complementar 448/2024, combinado com a Súmula Nº 02 - JRT/SMF, por não ter sido suficientemente demonstrada a identidade fática e jurídica entre o acórdão recorrido e as decisões indicadas como paradigmas, nem a efetiva divergência nos critérios de julgamento.

LUÍS FERNANDO GOMES TOJAL MATTOSO
Presidente da Junta de Recursos Tributários

DEPARTAMENTO DE COBRANÇA E CONTROLE DE ARRECADAÇÃO - DCCA

DEPARTAMENTO DE COBRANÇA E CONTROLE DE ARRECADAÇÃO DCCA / SMF

Expediente despachado pelo Sr. Coordenador

ProtocoloSEI:PMC.2026.00176453-71
Interessado:Panamby Primetown Acqua House Empreendimentos Imobiliarios LTDA
Assunto:REFIS ISSQN 2026
"Nos termos do artigo 15, § 9º, da Lei Complementar nº 587/2026, fica o(a) interessado(a) **notificado(a)** a comparecer, no prazo de 20 (vinte) dias úteis, ao Setor de Atendimento - Porta Aberta, situado na Avenida Anchieta, nº. 200 - Térreo, Centro, de segunda a sexta-feira, das 08h00 às 16h30, mediante agendamento prévio por meio do Portal de Serviços (https://servicos.campinas.sp.gov.br), ou, alternativamente, o procedimento poderá ser feito de forma totalmente online por meio do sistema Ambiente Exclusivo Finanças (https://campinas.sp.gov.br/servico/ambiente-exclusivo-financas), para pagamento à vista ou parcelado do débito relativo ao **ISSQN Construção Civil025648/2016**, lançado no **ID1363343**, com as condições especiais previstas na Lei Complementar nº 587/2026.Caso não seja possível realizar o agendamento eletrônico para atendimento presencial ou a adesão online pelo Ambiente Exclusivo, o(a) interessado(a) deverá comparecer pessoalmente ao local indicado, dentro do prazo consignado."

Campinas, 05 de outubro de 2026
LUCAS SILVA CUNHA
COORDENADOR DA CSACPT.

DEPARTAMENTO DE RECEITAS MOBILIÁRIAS - DRM

COORDENADORIA SETORIAL DE PROGRAMAÇÃO FISCAL E PROTOCOLOS

Processo SEI: PMC.2026.00167983-10
Sujeito Passivo: Luiz Domingues
Inscrição Mobiliária: 193.946-7
Requerente / Procurador(es): Luiz Domingues
Assunto: Solicitação de encerramento retroativo de inscrição mobiliária/ISSQN
Nos termos do art. 66 da Lei Municipal nº 13.104/2007 e art. 3º, § 1º, inciso III da Instrução Normativa DRM/SMF nº 02/2024, **DEFIRO** o pedido de encerramento retroativo da Inscrição Municipal n° 193.946-7, a partir de 17/04/2012, por apresentar prova hábil, com base no disposto no art. 1°, inciso VI c/c artigo 2º, parágrafo 4º da Instrução Normativa DRM/SMF 02/2015 e art. 64, parágrafo 2° do Decreto Municipal n° 15.356/2005, cancelando os lançamentos do ISSQN Ofício de profissional autônomo posteriores a data de encerramento da inscrição municipal.
Processo SEI: PMC.2026.00168001-52
Sujeito Passivo: Gabriela Rocha Luciano Bueno
Inscrição Mobiliária: 328.340-2
Requerente / Procurador(es): Gabriela Rocha Luciano Bueno
Assunto: Solicitação de encerramento retroativo de inscrição mobiliária/ISSQN
Nos termos do art. 66 da Lei Municipal nº 13.104/2007 e art. 3º, § 1º, inciso III

da Instrução Normativa DRM/SMF nº 02/2024, **DEFIRO** o pedido de encerramento retroativo da Inscrição Municipal n° 328.340-2, a partir de 04/05/2015, por apresentar prova hábil, com base no disposto no art. 1°, inciso VI c/c artigo 2º, parágrafo 4º da Instrução Normativa DRM/SMF 02/2015 e art. 64, parágrafo 2° do Decreto Municipal n° 15.356/2005, cancelando os lançamentos do ISSQN Ofício de profissional autônomo posteriores a data de encerramento da inscrição municipal.

Campinas, 05 de outubro de 2026
MARCO ANTONIO KUAN OTTONI
AFTM/CSPFP/PROTOCOLOS/DRM/SMF

COORDENADORIA SETORIAL DE PROGRAMAÇÃO FISCAL E PROTOCOLOS

Protocolo SEI: PMC.2025.00087907-12
Sujeito Passivo: Dislaine Marostica Araujo
CPF: 386.347.948-30
Código Cartográfico: 3452.34.66.0141.01001
Assunto: Impugnação de Lançamento - ISSQN Construção Civil - Notificação nº 045881/2026
Atendendo ao disposto nos artigos 68 e 70 da Lei Municipal nº 13.104/2007, c/c o artigo 149, inciso VIII, do Código Tributário Nacional (Lei Federal nº 5.172/1966) e a Resolução SMF nº 01/2016,**CONHEÇO eINDEFIRO a impugnação**, ante a inocorrência da decadência e a exatidão do valor do crédito apurado de 4.852,4624 UFIC. Todavia, **DETERMINO a retificação do lançamento do ISSQN** efetuado através da Guia nº 045881/2026, alterando a data de conclusão da obra para 31/05/2021, mantendo-se os demais dados.

Campinas, 05 de outubro de 2026
EDGAR VALVERDE
AFTM - Coordenador da CSPFP/DRM/SMF

SECRETARIA DE GESTÃO E DESENVOLVIMENTO DE PESSOAS

SECRETARIA MUNICIPAL DE GESTÃO E DESENVOLVIMENTO DE PESSOAS

ESCOLA DE GOVERNO E DESENVOLVIMENTO DO SERVIDOR

Antes que o mundo conte

Crianças e adolescentes estão crescendo em um mundo de informações, relações e desafios que chegam cada vez mais cedo ao seu cotidiano.

Sexualidade, gênero, afetos, internet, exposição, violência, consentimento, limites e pertencimento fazem parte das perguntas e experiências dessa nova geração.

E se o mundo adulto não conversa sobre essas questões, as respostas são buscadas em outros lugares, que nem sempre são seguros, responsáveis ou comprometidos com o cuidado.

É essa a questão abordada na palestra Antes que o Mundo Conte, iniciativa da Escola de Gestão e Desenvolvimento do Servidor (EGDS), da Secretaria Municipal de Gestão e Desenvolvimento de Pessoas em parceria com o Centro de Referência LGBTI+ da Secretaria Municipal de Desenvolvimento e Assistência Social.

Educadores, gestores, profissionais da rede de proteção e demais adultos de referência terão a oportunidade de desenvolver escuta qualificada, diálogo, acolhimento e estratégias para conversas difíceis com crianças e adolescentes, construindo relações de confiança e abordando as dúvidas, medos, descobertas e experiências possam ser compartilhados.

Temas abordados:
Sexualidade e desenvolvimento na infância e adolescência;
Puberdade, corpo, limites e autonomia;
Internet, redes sociais, exposição e consumo de conteúdos;
Pornografia, algoritmos e formação de repertório afetivo-sexual;
Violência, abuso, assédio e proteção;
Drogas, curiosidade, risco e prevenção;
Consentimento e educação para o respeito;
Vergonha, silêncio e medo como obstáculos ao diálogo;

Estratégias para construir confiança e iniciar conversas difíceis.

Participar dessa formação é reconhecer que educar também significa estar disponível para ouvir, acolher, orientar e proteger. E conscientizar os participantes de que as crianças e adolescentes já têm acesso a informações sobre todos esses assuntos - a grande pergunta é quem as está fornecendo.

Inscrições: https://forms.cloud.microsoft/r/jrx2dfc4Ja

DIVERSIDADE E CIDADANIA NO SERVIÇO PÚBLICO PROMOVE FORMAÇÃO SOBRE DIREITOS, DIVERSIDADE E QUALIFICAÇÃO DO ATENDIMENTO À POPULAÇÃO LGBTQIA+

A Prefeitura Municipal de Campinas realiza a formação **"Diversidade e Cidadania no Serviço Público - Módulo 2"**, uma iniciativa voltada à ampliação de conhecimentos e à qualificação de servidoras e servidores para a construção de práticas públicas cada vez mais inclusivas, humanizadas e comprometidas com a promoção da cidadania e dos direitos humanos.

A formação é uma parceria entre a Secretaria Municipal de Gestão e Desenvolvimento de Pessoas (SMGDP), por meio da Escola de Governo e Desenvolvimento do Servidor (EGDS), e a Secretaria Municipal de Desenvolvimento e Assistência Social (SMDAS), por meio da Coordenadoria da Diversidade.

Ao longo de oito encontros, a formação propõe um espaço de informação, diálogo e reflexão sobre diferentes dimensões da diversidade sexual e de gênero e sobre os desafios enfrentados pela população LGBTQIA+ no acesso às políticas públicas.

A proposta é partir de situações concretas e de diferentes perspectivas para estimular a desconstrução de preconceitos e contribuir para um atendimento baseado em respeito, equidade, acolhimento, não discriminação e garantia de direitos.

O **primeiro encontro, em 8 de setembro**, discutirá **"E essa tal de 'ideologia de gênero' na escola?"**, abordando a origem e os sentidos atribuídos à expressão, seus impactos no debate público e escolar e o papel da educação na construção de ambientes pautados pelo conhecimento, respeito e inclusão.

Em **15 de setembro**, o tema será **"Transexualidade e Travestilidade: histórias, conflitos e processos de afirmação de gênero"**. A partir de experiências relacionadas ao atendimento de pessoas trans, serão discutidas trajetórias de vida, processos de afirmação de gênero, hormonioterapia, procedimentos cirúrgicos e os diferentes caminhos percorridos pelas pessoas trans, com foco em autonomia, dignidade e cuidado.

A relação entre envelhecimento, saúde e diversidade será abordada em **22 de setembro**, com o encontro **"Saúde Mental e Longevidade LGBT60+: construir uma rede de cuidado integral, humanizada e livre de preconceitos"**. A discussão tratará das especificidades do envelhecimento da população LGBT60+, dos impactos da invisibilidade, dos preconceitos e das violências e dos caminhos para fortalecer uma rede pública de cuidado mais qualificada.

No dia **29 de setembro**, a formação discutirá **"Parentalidade Homoafetiva"**, refletindo sobre as transformações no conceito de família e o reconhecimento das diferentes configurações familiares. Serão abordados aspectos relacionados à filiação, adoção, reprodução assistida e garantia de direitos, além dos desafios sociais, culturais e jurídicos enfrentados pelas famílias homoafetivas.

Já em **6 de outubro**, o tema será **"Diversidade de Gênero no Mercado de Trabalho"**, com uma reflexão sobre acesso, permanência e desenvolvimento profissional de pessoas LGBTQIA+. O encontro discutirá os impactos dos preconceitos e das discriminações nas trajetórias profissionais e estratégias para a construção de ambientes de trabalho seguros, inclusivos e livres de LGBTfobia.

Espiritualidade e Religião: a experiência do sagrado nas pessoas LGBTI+ será o tema de **13 de outubro**. O encontro propõe um diálogo sobre fé, espiritualidade, identidade e diversidade, considerando experiências de acolhimento, exclusão e silenciamento vivenciadas por pessoas LGBTI+ e diferentes possibilidades de convivência entre identidade e experiência religiosa.

Em **20 de outubro**, o encontro **"Mães pela Diversidade: acolhimento, direitos e atuação da rede pública"** colocará em evidência o papel de familiares na defesa dos direitos da população LGBTQIA+. A proposta é refletir sobre os impactos da LGBTfobia nas relações familiares e sociais e sobre a importância da escuta qualificada, do acolhimento e da atuação articulada da rede pública.

Encerrando a formação, no **dia 27/10**, o encontro **"Melhores Momentos e Proposta de Protocolo de Atendimento"** retomará os principais conceitos, experiências e aprendizados construídos durante o percurso. A atividade também proporá uma construção coletiva de referências para um Protocolo de Atendimento à População LGBTQIA+, aproximando a formação da realidade cotidiana dos serviços públicos.

A iniciativa parte da compreensão de que qualificar o serviço público também significa compreender as diferentes experiências da população que utiliza seus

serviços. Conhecer trajetórias, reconhecer desigualdades e compreender as múltiplas dimensões da diversidade são passos importantes para superar barreiras, prevenir práticas discriminatórias e fortalecer políticas públicas que atendam a todas as pessoas com dignidade.

SERVIÇO

Formação: Diversidade e Cidadania no Serviço Público - Módulo 2

Realização: Secretaria Municipal de Gestão e Desenvolvimento de Pessoas (SMGDP), por meio da Escola de Governo e Desenvolvimento do Servidor (EGDS), em parceria com a Secretaria Municipal de Desenvolvimento e Assistência Social, Pessoa com Deficiência e Direitos Humanos (SMDAS), por meio da Coordenadoria da Diversidade.

Formato: presencial

Local: Faculdade Sofia - Rua Barreto Leme, nº 1.552, Centro - Campinas/SP (atrás da Prefeitura Municipal).

Datas: 8, 15, 22 e 29 de setembro; 6, 13, 20 e 27 de outubro de 2026.

Horário: 13h às 17h

Público: servidoras e servidores públicos e demais pessoas interessadas na temática da diversidade, cidadania e direitos da população LGBTQIA+.

Inscrições: https://forms.cloud.microsoft/r/kXP5rLY38G

Participe. Informação, diálogo e formação também são instrumentos para construir um serviço público mais inclusivo, humano e cidadão.

CURSO EAD

Curso: "Superando o Estigma e Promovendo a Reinserção Social"

Apresentação:
O curso "Superando o Estigma e Promovendo a Reinserção Social" foi desenvolvido com o objetivo de fortalecer a atuação de profissionais, gestores, voluntários e integrantes da rede de cuidado que atuam direta ou indiretamente com populações em situação de vulnerabilidade social, especialmente relacionadas aos transtornos por uso de substâncias e dependências comportamentais.
A proposta formativa considera os desafios contemporâneos relacionados ao estigma, à exclusão social, às barreiras de acesso ao cuidado e à necessidade de fortalecimento de estratégias humanizadas de acolhimento, prevenção, reinserção social e articulação intersetorial.
A formação será ofertada em modalidade 100% EAD assíncrona, permitindo flexibilidade de acesso, democratização do conhecimento e ampliação do alcance territorial da capacitação, respeitando diferentes realidades profissionais e institucionais dos participantes.
O modelo pedagógico foi estruturado a partir de um núcleo formativo principal aliado a trilhas complementares de aprofundamento técnico, promovendo uma jornada de aprendizagem progressiva, reflexiva e aplicada à realidade prática dos participantes.

Objetivo Geral:
Capacitar profissionais, gestores, voluntários e atores da rede de cuidado para atuação qualificada na mitigação do estigma, acolhimento, prevenção e promoção da reinserção social de pessoas em situação de vulnerabilidade social e/ou transtornos relacionados ao uso de substâncias e dependências comportamentais.

Metodologia:
A formação será realizada em ambiente virtual de aprendizagem, em modalidade EAD assíncrona, estruturada a partir de princípios de educação permanente, aprendizagem autoinstrucional, aprofundamento progressivo e aplicação prática do conhecimento.

A proposta pedagógica busca integrar teoria e prática por meio de:- videoaulas;
- painéis técnicos;
- estudos dirigidos;
- leituras orientadas;
- estudos de caso aplicados;
- atividades reflexivas;
- avaliações automatizadas;
- instrumentos de autoavaliação.

O percurso formativo permitirá ao participante desenvolver autonomia de aprendizagem, aprofundamento técnico e reflexão crítica sobre práticas profissionais e institucionais relacionadas ao acolhimento, redução do estigma e reinserção social.

Carga Horária:
Núcleo Formativo Principal: 20h
Trilhas Complementares de Aprofundamento: 290h
Carga Horária Total: 310h

Inscrições: https://freemind.com.br/curso-campinas-estigma-reinsercao/

Informações: (WhatsApp) (19) 2515-7131 ou (19) 2515-7130

PALESTRA

Lidando com pessoas em situações extremas

Em parceria com a Defesa Civil de Campinas, a Escola de Governo e Desenvolvimento do Servidor (EGDS) apresenta a palestra "Lidando com pessoas em situações extremas".

O objetivo é oferecer uma melhor compreensão sobre o comportamento de pessoas durante e logo após uma situação de perda ou luto, apresentando as formas de cuidado a reações de desespero, medo, incompreensão, tristeza intensa e reações psicossomáticas.

A apresentação é de Elaine Gomes dos Reis Alves, psicóloga, docente e pesquisadora na área com mais de 30 anos de experiência, doutora em Perdas e Luto no Desenvolvimento Humano e pós-doutorado em Emergências e Desastres pelo Instituto de Psicologia da USP. É também a idealizadora e coordenadora do Núcleo de Intervenções Psicológicas em Emergências e Desastres e autora de livros e artigos.

Conteúdo:
- O que são situações extremas;
- Porque é tão difícil falar sobre morte no século XXI;
- O que é o luto e quanto tempo ele dura;
- Suicídio e autolesão com uma das consequências do luto;
- Primeiros Cuidados Psicológicos;
- Quem precisa de cuidados de prevenção de agravos à saúde mental

A palestra é aberta a todos(as) os(as) servidores(as).

Data: 12 de novembro de 2026
Horário: 14h às 16h
Local: Salão Vermelho do Paço Municipal- Av. Anchieta, 200 - Centro

As inscrições podem ser feitas através do QR Code disponibilizado acima ou através do link https://forms.cloud.microsoft/r/0kgnxagkzM?origin=lprLink

CURSO

Curso Presencial de Parentalidade Responsável

A Lei Complementar nº 314 de 29 de outubro de 2021 permitiu que a licença-paternidade seja prorrogada por mais 15 dias mediante a realização de um curso sobre a parentalidade.

Informamos que a Escola de Governo e Desenvolvimento do Servidor - EGDS, em parceria com o Departamento de Ensino, Pesquisa e Saúde Digital - DEPS e com o Primeira Infância Campineira - PIC, promoverá o curso PRESENCIAL de "Parentalidade Responsável". Para a obtenção do certificado e a prorrogação da licença-paternidade, a participação no curso completo é imprescindível.

Lembramos ainda que o certificado tem a validade de 2 (dois) anos de acordo com o § 2º do artigo 3º do Decreto n° 21.882, de 6 de janeiro de 2022.
O curso será realizado **na sede da EGDS** - Edifício Arcadas - Rua José Paulino, 1399 - 1º andar, sendo a **1ª aula** no dia 09/12/2026de 8h30 às 12h00 e de 13h00 às 16h00 e a **2ª aula** no dia 10/12/2026 de 8h30 às 12h00 e de 13h00 às 16h00.

Conteúdo: O curso abordará questões que envolvem o processo de gestação, acompanhamento do parto, os primeiros dias de vida e a primeira infância. Para além das questões legais e práticas e cuidados médicos necessários, o curso propõe ainda uma importante reflexão sobre possíveis modos responsáveis, afetivos e participativos de exercer a paternidade.

Instrutores(as) do Departamento de Ensino, Pesquisa e Saúde Digital - DEPS e do PIC - Primeira Infância Campineira.

Público-alvo: Servidores públicos municipais que serão pais (independentemente de gênero)

Datas: 9 e 10 de dezembro de 2026

Horário: 8h30 as 12h00 e das 13h00 às 16h00

Carga horária total: 13 h

Local: EGDS - Edifício Arcadas - Rua José Paulino, 1399, 1º andar, Centro.

Inscrições: https://cursos.campinas.sp.gov.br/course/view.php?id=434

A presença da gestante/companheira(o) será bem-vinda no curso! Para tanto, por gentileza informe-nos por e-mail o nome completo da pessoa que o acompanhará.

PROGRAMA DE FOMENTO E FORTALECIMENTO DE PROJETOS E AÇÕES DE SOLIDARIEDADE

O Hemocentro e a Prefeitura de Campinas, por meio da Secretaria Municipal de Gestão e Desenvolvimento de Pessoas (SMGDP), Departamento de Promoção à Saúde do Servidor (DPSS) e SerSol (Programa de Fomento e Fortalecimento de Projetos e Ações de Solidariedade), promovem no próximo dia 3 de dezembro mais uma ação de doação de sangue.

Os(as) servidores(as) que desejarem participar serão atendidos por ordem de chegada, **sendo obrigatória a inscrição prévia** para controle de vagas. O agendamento não garante atendimento no horário exato, podendo haver variação conforme a demanda das equipes.

Os(as) servidores(as) que se ausentarem do trabalho para doar sangue têm **garantido o abono assiduidade**, conforme a **Lei nº 453/2024**.

Para doar, é necessário ter **entre 16 e 69 anos, não estar em jejum, estar descansado(a), não fumar até duas horas antes e duas horas depois da doação e ter peso entre 50 kg e 150 kg.**

Essas e outras informações estão disponíveis no site do Hemocentro:
https://www.hemocentro.unicamp.br/perguntas-frequentes/criterios-para-doacao-de__sangue/

Data: 03/12/2026 (quinta-feira)
Horário: 8h30 às 12h
Local: Paço Municipal
Inscrições: https://forms.cloud.microsoft/r/CUEp3rbUDs

Saiba mais: (19) 2515-7131

PARCERIAS EGDS

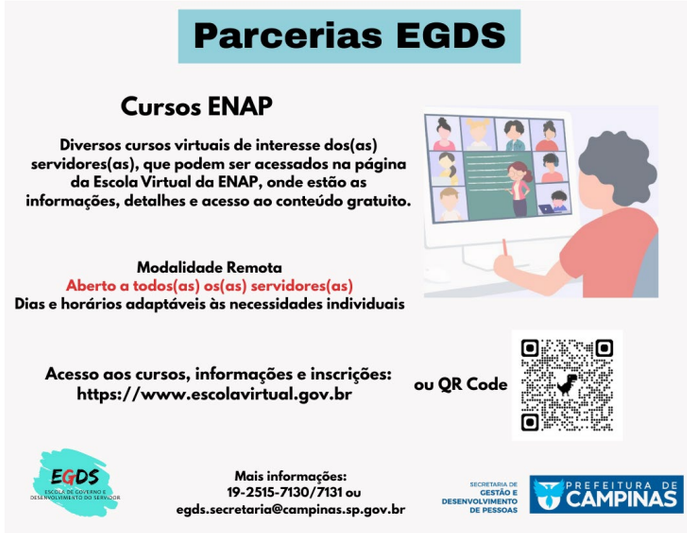

Cursos Diversos - Escola Nacional de Administração Pública (ENAP)
Abertos a todos(as) os(as) servidores(as)

Objetivo: Acessar cursos, oficinas e palestras disponibilizados por entidades educacionais, especialmente as Escolas de Governo parceiras da EGDS, como a ENAP, abrindo diversas possibilidades de capacitações e aperfeiçoamentos em várias áreas que poderão ser aplicados no serviço público municipal de Campinas. São aprendizados que vão além do conhecimento técnico, englobando também ações educativas, fortalecimento de uma cultura de direitos humanos, de cidadania e de respeito à diversidade.

Acesso: https://www.escolavirtual.gov.br

Campinas, 02 de outubro de 2026
ANA CRISTINA G. L. RICCI
Coordenadora Departamental- CSICS (EGDS)
FÁBIO H. F. CUSTÓDIO
Diretor do DAGPI

CONVOCAÇÃO

A Junta Médica Oficial CONVOCA os(as) abaixo relacionados(as) a comparecer em sua respectiva data e horário, para avaliação com documentos, relatórios e exames médicos, à Rua José Paulino, nº. 1399, Espaço Arcadas, 5º Andar:

Carmelita Barbosa Perez Morais, matrícula 128802-4
Data: **06/10/2026 às 9h00**

Devany Canavezzi Scandoleiro, matrícula 37890-9
Data: **06/10/2026 às 9h30**

João Arnaldo Pereira Júnior, matrícula 108058-0
Data: **06/10/2026 às 9h30**

Campinas, 02 de outubro de 2026
JUNTA MÉDICA OFICIAL
PREFEITURA MUNICIPAL DE CAMPINAS

PORTARIA ASSINADA PELA SENHORA SECRETÁRIA MUNICIPAL DE GESTÃO E DESENVOLVIMENTO DE PESSOAS

PORTARIA Nº 107502/2026

A Senhora Secretária de Gestão e Desenvolvimento de Pessoas, usando das atribuições que lhe foram conferidas pelo Excelentíssimo Senhor Prefeito Municipal de Campinas e, de acordo com o SEI PMC.2026.00179400-21

RESOLVE

Revogar, a partir de 01/10/2026, o item da Portaria nº 106801/2026, que concedeu à servidora ROSINEZ FRANCISCA ANTONIASSI, matrícula 117301-4, a jornada especial de trabalho, nos termos da Lei Complementar nº 511/2024, regulamentada pelo Decreto nº 23.742/2025.

Campinas, 05 de outubro de 2026
ELIANE JOCELAINE PEREIRA
Secretária Municipal de Gestão e Desenvolvimento de Pessoas

EXPEDIENTE DESPACHADO PELO DIRETOR DO DEPARTAMENTO ADMINISTRATIVO DE GESTÃO E DESENVOLVIMENTO DE PESSOAS

Com base nas informações constituídas no Portal do Servidor, defiro 30 (trinta) dias de licença - prêmio aos requerentes relacionados abaixo, para que sejam usufruídas a partir das datas consignadas:

MÊS/ANO	MATRÍCULA	NOME	PERÍODO
10/2026	1075969	ALINE APARECIDA BERNARDEZ PECORA	01/10/2026 À 30/10/2026
10/2026	376523	ROSIMEIRE SIMOES DA SILVA	07/10/2026 À 05/11/2026

Campinas, 05 de outubro de 2026
CLEBER NOGUEIRA RODRIGUES
Diretor do DAGP/SMGDP

CONVOCAÇÃO - CONCURSOS PÚBLICOS

EDITAIS 01/2022 e 05/2022

A Secretaria de Gestão e Desenvolvimento de Pessoas da Prefeitura Municipal de Campinas convoca, por ordem de classificação, os candidatos abaixo relacionados a comparecerem **ao SALÃO VERMELHO DO PAÇO MUNICIPAL, localizado na Av. Anchieta, 200 - Centro - Campinas/SP no dia 15 de outubro de 2026 às 09h00 conforme tabela abaixo**, para a realização de reunião de preenchimento

de vagas.
Não será permitido participar da reunião em dia/horário/local diferente para o qual foi convocado, cabendo ao candidato consultar as informações constantes nesta convocação.

Os candidatos deverão comparecer com documento oficial e original de identidade e/ou digital e oficial com QR Code.
A ausência implicará na perda dos direitos legais decorrentes do certame.
Caso algum candidato não possa comparecer à reunião, deverá designar um procurador para representá-lo, devidamente documentado (procuração simples assinada, cópia do documento do candidato e documento original do procurador), sob pena de exclusão do certame.
Somente será permitida a presença dos convocados/procuradores na reunião, sendo proibida a presença de acompanhantes nesta e em todas as etapas dos certames.

Informações adicionais sobre as próximas etapas serão enviadas aos candidatos por e-mail. O candidato que não receber o e-mail referente à convocação em até 2 dias úteis, deverá entrar em contato com rh.concursos@campinas.sp.gov.br.

A tabela com a(s) lotações(s) prevista(s) será enviada também por e-mail, em até um dia útil antes da reunião.

O candidato que necessitar de atendimento especial, acessibilidade, gestante, nome social, dentre outros, no dia da reunião, poderá solicitá-lo por e-mail ao *rh.concursos@campinas.sp.gov.br* em até 2 dias úteis antes da reunião.

Legendas:
LAC - Lista de Ampla Concorrência; PPP - Pessoa Preta ou Parda; PcD - Pessoa com Deficiência
(*) Origem da(s) vaga(s): ***Nova:*** *vaga recém-autorizada para convocação, cuja primeira chamada de candidatos está sendo realizada neste documento;* ***Remanescente:*** *vaga em que não houve o efetivo preenchimento, após convocação já realizada.*

Observações: O número de vagas novas autorizadas não se confunde com o número de candidatos convocados. Caso não ocorra o preenchimento de vaga nova em primeira convocação, por motivos de desistência, ausência ou eliminação do candidato nesta ou em qualquer etapa até a posse, essa vaga retornará para convocação e passará a ser denominada "vaga remanescente". A vaga remanescente não entra novamente nos cálculos das cotas e, portanto, até que ocorra seu efetivo preenchimento, que se dá com a posse no cargo, pertencerá à listagem definida em primeira convocação. A origem das vagas não está vinculada aos locais de trabalho indicados na tabela de vagas (lotações).

A sequência da classificação na convocação pode apresentar intervalos em razão de candidatos que já tenham sido convocados anteriormente por meio de listagem específica destinada a cotistas.

EDITAL 01/2022 – AGENTE DE EDUCAÇÃO INFANTIL

CARGO	CLASS. LAC	CLASS. PPP	CLASS. PCD	LISTA DE CONVOCAÇÃO	NOME	DOCUMENTO	DATA DA REUNIÃO	HORÁRIO	ORIGEM DA(S) VAGA(S) (*)
AGENTE DE EDUCAÇÃO INFANTIL	1688	-	-	LAC	CAROLINE CAMAROTTO VASCONCELOS	43534563-1	15/10/26	09H00	5 VAGAS REMANESCENTES LAC
AGENTE DE EDUCAÇÃO INFANTIL	1689	-	-	LAC	FERNANDA ALVES DOS SANTOS	37671244-2	15/10/26	09H00	
AGENTE DE EDUCAÇÃO INFANTIL	1690	-	-	LAC	LIGIA DE BRITO	174312313	15/10/26	09H00	
AGENTE DE EDUCAÇÃO INFANTIL	1691	-	-	LAC	MARLENE DE FATIMA NUNES DIAS	25032173-7	15/10/26	09H00	
AGENTE DE EDUCAÇÃO INFANTIL	1692	-	-	LAC	SIRLEM DA SILVA MARTINS	58991206-9	15/10/26	09H00	

EDITAL 05/2022 – TÉCNICO EM ENFERMAGEM

CARGO	CLASS. LAC	CLASS. PPP	CLASS. PCD	LISTA DE CONVOCAÇÃO	NOME	DOCUMENTO	DATA DA REUNIÃO	HORÁRIO	ORIGEM DA(S) VAGA(S) (*)
TÉCNICO EM ENFERMAGEM	-	171	-	PPP	LUIS FERNANDO MOTA FERRAZ	46652951X	15/10/26	09H00	3 VAGAS REMANESCENTES PPP
TÉCNICO EM ENFERMAGEM	-	172	-	PPP	MANASSES TEIXEIRA DOS REIS	3648461	15/10/26	09H00	
TÉCNICO EM ENFERMAGEM	-	173	-	PPP	FRANCISCA ELIANA TEOTONIO DA SILVA	298443375	15/10/26	09H00	

Campinas, 05 de outubro de 2026
MARIA IZABEL VASCO DE TOLEDO
Coordenadora de Concursos, Recrutamento e Seleção

COMUNICADO DE CONCURSO PÚBLICO
(Edital 05/2022)

O Departamento de Promoção à Saúde do Servidor da Secretaria Municipal de Gestão e Desenvolvimento de Pessoas comunica o resultado do exame médico pré-admissional do candidato relacionado abaixo para o cargo de **Técnico em Enfermagem**:

Nome: Marcio Lopes Salomão
Avaliação Médica: Apto

Campinas, 05 de outubro de 2026
GUSTAVO DE FREITAS CORREA
DIRETOR DO DEPARTAMENTO DE PROMOÇÃO À SAÚDE DO SERVIDOR

COMUNICADO DE CONCURSO PÚBLICO
(Edital 05/2023)

O Departamento de Promoção à Saúde do Servidor da Secretaria Municipal de Gestão e Desenvolvimento de Pessoas comunica o resultado do exame médico pré-admissional do candidato relacionado abaixo para o cargo de **Professor de Orquestra - Cordas I - Solista I - Viola**:

Nome: Cleverson Cremer
Avaliação Médica: Apto

Campinas, 05 de outubro de 2026
GUSTAVO DE FREITAS CORREA
DIRETOR DO DEPARTAMENTO DE PROMOÇÃO À SAÚDE DO SERVIDOR

COMUNICADO DE CONCURSO PÚBLICO
(Edital 06/2023)

O Departamento de Promoção à Saúde do Servidor da Secretaria Municipal de Gestão e Desenvolvimento de Pessoas comunica o resultado do exame médico pré-admissional do candidato relacionado abaixo para o cargo de **Professor de Educação Básica III - Ciências**:

Nome: Gustavo Sa Motta de Souza Lima
Avaliação Médica: Apto

Campinas, 05 de outubro de 2026
GUSTAVO DE FREITAS CORREA
DIRETOR DO DEPARTAMENTO DE PROMOÇÃO À SAÚDE DO SERVIDOR

COMUNICADO DE CONCURSO PÚBLICO
(Edital 03/2025)

O Departamento de Promoção à Saúde do Servidor da Secretaria Municipal de Gestão e Desenvolvimento de Pessoas comunica o resultado do exame médico pré-admissional do candidato relacionado abaixo para o cargo de **Agente Operacional:**

CPF: 489.866.928-05
Avaliação Médica: Inapto

Campinas, 05 de outubro de 2026
GUSTAVO DE FREITAS CORREA
DIRETOR DO DEPARTAMENTO DE PROMOÇÃO À SAÚDE DO SERVIDOR

COMUNICADO DE CONCURSO PÚBLICO
(Edital 01/2025)

O Departamento de Promoção à Saúde do Servidor da Secretaria Municipal de Gestão e Desenvolvimento de Pessoas comunica os resultados dos exames médicos pré-admissionais dos candidatos relacionados abaixo:

Nome: Nathalia Macedo Gravalos
Cargo: Psicólogo Escolar
Avaliação Médica: Apto

Nome: Giovanna Tartari de Aguiar Lemes
Cargo: Professor de Educação Básica II
Avaliação Médica: Apto

Nome: Leticia Barbosa Emidio
Cargo: Professor Adjunto I
Avaliação Médica: Apto

Campinas, 05 de outubro de 2026
GUSTAVO DE FREITAS CORREA
DIRETOR DO DEPARTAMENTO DE PROMOÇÃO À SAÚDE DO SERVIDOR

COMUNICADO DE CONCURSO PÚBLICO
(Edital 03/2025)

O Departamento de Promoção à Saúde do Servidor da Secretaria Municipal de Gestão e Desenvolvimento de Pessoas comunica os resultados dos exames médicos pré-admissionais dos candidatos relacionados abaixo:

Nome: Rodrigo Morais dos Santos
Cargo: Agente Operacional
Avaliação Médica: Apto

Nome: Edvaldo Fagundes dos Santos
Cargo: Condutor de Veículos e Máquinas
Avaliação Médica: Apto

Campinas, 05 de outubro de 2026
GUSTAVO DE FREITAS CORREA
DIRETOR DO DEPARTAMENTO DE PROMOÇÃO À SAÚDE DO SERVIDOR

PORTARIAS ASSINADAS PELO EXCELENTÍSSIMO SENHOR PREFEITO

PORTARIA Nº 107503/2026

O Excelentíssimo Senhor Prefeito Municipal de Campinas, usando das atribuições de seu cargo e, nos termos do Edital nº 001/2022, do concurso público homologado em 11/11/2022,

RESOLVE

Nomear a senhora ANA PAULA AZEVEDO MELO, para exercer em caráter efetivo o cargo vago denominado AGENTE DE EDUCAÇÃO INFANTIL, junto à Secretaria Municipal de Educação.

PORTARIA Nº 107504/2026

O Excelentíssimo Senhor Prefeito Municipal de Campinas, usando das atribuições de seu cargo e, nos termos do Edital nº 004/2022, do concurso público homologado em 27/10/2022,

RESOLVE

Nomear o senhor FERNANDO VANDRE BATISTA DE SOUZA, para exercer em caráter efetivo o cargo vago denominado AGENTE DE CONTROLE AMBIENTAL, junto à Secretaria Municipal de Saúde.

PORTARIA Nº 107505/2026

O Excelentíssimo Senhor Prefeito Municipal de Campinas, usando das atribui-

ções de seu cargo e, nos termos do Edital nº 005/2022, do concurso público homologado em 07/10/2022,

RESOLVE

Nomear os senhores abaixo relacionados, para exercerem em caráter efetivo o cargo vago denominado TÉCNICO EM ENFERMAGEM, junto à Secretaria Municipal de Saúde.
ANA CAROLINE PINTO MARTINS CLARO
JOSIANE APARECIDA FERREIRA BARBOSA
RENNE GOMES DE MATOS
SUELLEN SILVA CORREIA

PORTARIA Nº 107506/2026

O Excelentíssimo Senhor Prefeito Municipal de Campinas, usando das atribuições de seu cargo e, nos termos do Edital nº 003/2023, do concurso público homologado em 21/12/2023,

RESOLVE

Nomear a senhora LUCIANA FLAVIA CLEMENTINO MESQUITA, para exercer em caráter efetivo o cargo vago denominado AGENTE ADMINISTRATIVO, junto à Secretaria Municipal de Gestão e Desenvolvimento de Pessoas.

Nomear a senhora NICOLLE JAQUELINE QUALTIERI, para exercer em caráter efetivo o cargo vago denominado AGENTE ADMINISTRATIVO, junto à Secretaria Municipal de Serviços Públicos.

Nomear a senhora BIANCA HELENA PEREIRA DE ANDRADE, para exercer em caráter efetivo o cargo vago denominado AGENTE ADMINISTRATIVO, junto à Secretaria Municipal de Educação.

Nomear o senhor ILDEU BASTOS DE ARAUJO NETTO, para exercer em caráter efetivo o cargo vago denominado AGENTE ADMINISTRATIVO, junto à Secretaria Municipal de Habitação.

PORTARIA Nº 107507/2026

O Excelentíssimo Senhor Prefeito Municipal de Campinas, usando das atribuições de seu cargo e, nos termos do Edital nº 001/2024, do concurso público homologado em 01/07/2025,

RESOLVE

Nomear a senhora FRANCIELE MARTINS DA SILVA, para exercer em caráter efetivo o cargo vago denominado FARMACÊUTICO, junto à Secretaria Municipal de Saúde.

PORTARIA Nº 107508/2026

O Excelentíssimo Senhor Prefeito Municipal de Campinas, usando das atribuições de seu cargo e, nos termos do Edital nº 003/2025, do concurso público homologado em 20/07/2026,

RESOLVE

Nomear os senhores abaixo relacionados, para exercerem em caráter efetivo o cargo vago denominado AGENTE OPERACIONAL, junto à Secretaria Municipal de Serviços Públicos.
CLEBER LIBERATO DE VASCONCELOS
GABRIEL BRISIGHELLO
JOAO AURELIO CARDOSO
JOSE MATIAS DE OLIVEIRA NETO
MATHEUS SANTA ROSA CRUZ
RICARDO BEARARI MARINHO

Nomear o senhor JULIO CESAR PEREIRA MUSSI, para exercer em caráter efetivo o cargo vago denominado AGENTE DE MANUTENÇÃO PREDIAL, junto à Secretaria Municipal de Cultura e Turismo.

Nomear a senhora ISABELA SORAIA BACKX SANABRIA, para exercer em caráter efetivo o cargo vago denominado ESPECIALISTA CULTURAL E TURÍSTICO - HISTÓRIA, junto à Secretaria Municipal de Cultura e Turismo.

Nomear os senhores abaixo relacionados, para exercerem em caráter efetivo o cargo vago denominado CONDUTOR DE VEÍCULOS E MÁQUINAS, junto à Secretaria Municipal de Saúde.
CARLOS ISAQUE OLIVEIRA TARGA
FABIO CRUZ DOS SANTOS
JOAO APARECIDO DA SILVA
LUCAS COSTA DA SILVA
WELLINGTON HENRIQUE BETARELLI MARTINHAO

Nomear o senhor LUIS CARLOS VIEIRA, para exercer em caráter efetivo o cargo vago denominado CONDUTOR DE VEÍCULOS E MÁQUINAS, junto à Secretaria Municipal de Serviços Públicos.

Nomear a senhora JULIANA ALVES GRAUDO, para exercer em caráter efetivo o cargo vago denominado INSTRUTOR DE PRÁTICAS DESPORTIVAS, junto à Secretaria Municipal de Esportes e Lazer.

PORTARIA Nº 107509/2026

O Excelentíssimo Senhor Prefeito Municipal de Campinas, usando das atribuições de seu cargo e de acordo com o SEI PMC.2026.00176244-55

RESOLVE

Exonerar a pedido, a partir de 02/10/2026, a servidora LARISSA MARCHETTI CURTI DE OLIVEIRA, matrícula 139980-2, do cargo de Agente de Educação Infantil, junto à Secretaria Municipal de Educação.

PORTARIA Nº 107510/2026

O Excelentíssimo Senhor Prefeito Municipal de Campinas, usando das atribuições de seu cargo e de acordo com o SEI PMC.2026.00175581-34

RESOLVE

Exonerar a pedido, a partir de 03/10/2026, o servidor DIEGO BATISTA DA SILVA, matrícula 143150-1, do cargo de Guarda Municipal 3ª Classe, junto à Secretaria Municipal de Cooperação nos Assuntos de Segurança Pública.

PORTARIA Nº 107511/2026

O Excelentíssimo Senhor Prefeito Municipal de Campinas, usando das atribuições de seu cargo e de acordo com o SEI PMC.2026.00179932-21

RESOLVE

Exonerar a pedido, a partir de 05/10/2026, a servidora ELLEN SILVA DELCIN, matrícula 139661-7, do cargo de Agente de Educação Infantil, junto à Secretaria Municipal de Educação.

PORTARIA Nº 107512/2026

O Excelentíssimo Senhor Prefeito Municipal de Campinas, usando das atribuições de seu cargo e de acordo com o SEI PMC.2026.00178290-06

RESOLVE

Designar o servidor FERNANDO HENRIQUE MORAES DE OLIVEIRA, matrícula 124919-3, para responder pelo Departamento de Receitas Mobiliárias, da Secretaria Municipal de Finanças, durante o afastamento do servidor CESAR YUKIO SAITO, matrícula 127217-9, no período de 13/10/2026 a 27/10/2026, por férias regulamentares.

PORTARIA Nº 107513/2026

O Excelentíssimo Senhor Prefeito Municipal de Campinas, usando das atribuições de seu cargo e de acordo com o SEI PMC.2026.00180026-61

RESOLVE

Exonerar a pedido, a partir de 01/10/2026, a servidora THAYSA GONCALVES MOREIRA ALVES, matrícula 139448-7, do cargo de Agente de Educação Infantil, junto à Secretaria Municipal de Educação.

PORTARIA Nº 107514/2026

O Excelentíssimo Senhor Prefeito Municipal de Campinas, usando das atribuições de seu cargo e de acordo com o SEI PMC.2026.00180131-91

RESOLVE

Designar o servidor VAGNER BASSAN, matrícula 109755-5, para responder pelo Departamento de Controle Urbano, da Secretaria Municipal de Urbanismo, durante o afastamento do servidor PAULO HENRIQUE CREDEDIO, matrícula 63044-6, no período de 13/10/2026 a 27/10/2026, por férias regulamentares.

Campinas, 05 de outubro de 2026
DÁRIO SAADI
Prefeito Municipal

EXPEDIENTE DESPACHADO PELA SENHORA SECRETÁRIA MUNICIPAL DE GESTÃO E DESENVOLVIMENTO DE PESSOAS

Quebra de ordem: Autorização da despesa

Processo Administrativo:
PMC.2026.00179081-35
Interessada:
Secretaria Municipal de Gestão e Desenvolvimento de Pessoas
Empresa:
IHST INTEGRAÇÃO HUMANIZADA DE SAÚDE E TECNOLOGIA LTDA
Objeto Contratual:
Fornecimento de medicamentos para os servidores públicos ativos, inativos, complementados e para os pensionistas da Prefeitura Municipal de Campinas que percebam salário, proventos ou pensões igual ou inferior ao triplo do piso dos servidores do município, em cumprimento a Lei Complementar nº 415 de 1 de junho de 2023, alterada pela Lei Complementar nº 520 de 13 de maio de 2025.
Valor:
Valor Unidades Gestoras exceto SMS: R$ 431.338,14 (quatrocentos e trinta e um mil trezentos e trinta e oito reais e quatorze centavos)
Valor SMS: R$ 218.551,06 (duzentos e dezoito mil quinhentos e cinquenta e um reais e seis centavos)
Valor Total: R$ 649.889,20 (seiscentos e quarenta e nove mil oitocentos e oitenta e nove reais e vinte centavos)
Nos termos do art. 141, da Lei Federal nº 14.133/2021 e do art. 10, do Decreto Municipal nº 23.019/2023, AUTORIZO, em caráter excepcional, a quebra da ordem cronológica de pagamentos, conforme parecer favorável exarado pelo Comitê Gestor de Execução Orçamentária e Financeira, constante do documento SEI nº 20535225, de 02 de outubro de 2026, em favor da empresa IHST INTEGRACAO HUMANIZADA DE SAUDE E TECNOLOGIA LTDA, CNPJ nº 09.943.37/0002-18, para fins de quitação da Nota Fiscal nº 219-E, emitida em 15/09/2026, correspondente a aquisição e/ou prestação de serviços de fornecimento de medicamentos para os servidores públicos ativos, inativos, complementados e para os pensionistas da Prefeitura Municipal de Campinas que percebam salário, proventos ou pensões igual ou inferior ao triplo do piso dos servidores do Município.
A presente autorização enquadra-se nas hipóteses previstas no inciso V, do art. 10, do Decreto Municipal nº 23.019/2023, em que se permite a alteração da ordem cronológica para pagamento de contrato cujo objeto seja imprescindível para assegurar a integridade do patrimônio público ou para manter o funcionamento das atividades finalísticas do órgão ou entidade, quando demonstrado o risco de descontinuidade da prestação de um serviço público de relevância ou o cumprimento da missão institucional.
Publique-se na forma da lei. Encaminhe-se:
1. à Secretaria Municipal de Finanças, para efetuar o pagamento nos termos do disposto no § 5º, do art. 10, do Decreto Municipal nº 23.019/23; e
2. à Secretaria Municipal de Gestão e Controle, em conformidade com o § 1º

do art. 141 da Lei Federal nº 14.133/2021, e para que seja atestado o registro da quebra da ordem cronológica em seus controles internos, informação que deverá ser disponibilizada à Auditoria da E. Corte de Contas por ocasião de eventual fiscalização in loco.

Campinas, 02 de outubro de 2026
ELIANE JOCELAINE PEREIRA
Secretária Municipal de Gestão e Desenvolvimento de Pessoas

SECRETARIA DE HABITAÇÃO

SECRETARIA MUNICIPAL DE HABITAÇÃO

CERTIDÃO DE INTEIRO TEOR

Processo SEI: PMC.2026.00170630-89
Interessado: Condomínio Lagoa Serena
Requerente: Marcos César Franco Pereira
Assunto: Certidão de Inteiro Teor de Processo Administrativo

Com fundamento no inciso II do art. 4º, c/c aos arts. 5º, 6º, 7º e 8º do Decreto Municipal nº 21.799/2021, INDEFIRO o pedido de expedição de certidão de inteiro e/ou parcial teor formulado pelo Requerente, referente ao Protocolo Administrativo n.º 2023/11/11121.

CHRISTIANO JOSÉ MARIA
Diretor do Departamento de Regularização Fundiária

CERTIDÃO DE INTEIRO TEOR

Processo SEI: PMC.2026.00177865-10
Interessado: Tiago Oliveira Lima
Requerente: Tiago Oliveira Lima
Assunto: Certidão de Inteiro Teor de Processo Administrativo

Com fundamento no art. 4º do Decreto Municipal n.º 21.799/2021, DEFIRO o pedido de expedição de certidão de inteiro e/ou parcial teor formulado pelo Requerente, referente ao Protocolo Administrativo n.º 2019/10/14686.

CHRISTIANO JOSÉ MARIA
Diretor do Departamento de Regularização Fundiária

CERTIDÃO DE INTEIRO TEOR

Processo SEI: PMC.2026.00160532-33
Interessado: Técnico Mecânica Bristan Ltda
Requerente:Gabriel Magalhães Borges Prata
Assunto: Certidão de Inteiro Teor de Processo Administrativo

Com fundamento no art. 4º do Decreto Municipal n.º 21.799/2021, DEFIRO o pedido de expedição de certidão de inteiro e/ou parcial teor formulado pelo Requerente, referente ao Protocolo Administrativo n.º 2024/10/04118.

CHRISTIANO JOSÉ MARIA
Diretor do Departamento de Regularização Fundiária

GABINETE DO SECRETÁRIO

COMUNIQUE-SE

"Protocolo Administrativa n.°2026/19/59. **DEFERIDO.**

Campinas, 05 de outubro de 2026
EDUARDO DOS REIS MAGOGA
Secretário de Habitação

GABINETE DO SECRETÁRIO

COMUNIQUE-SE

"Protocolo Administrativa n.°2026/19/00005. **DEFERIDO.**

Campinas, 05 de outubro de 2026
EDUARDO DOS REIS MAGOGA
Secretário de Habitação

DEPARTAMENTO DE REGULARIZAÇÃO FUNDIÁRIA

COMUNIQUE-SE

Protocolo Administrativo n.º 2024.10.00706
Assunto: Solicitação Regularização Fundiária Urbana de Interesse Específico - REURB - E - Núcleo Jardim Proença / Vila Lídia

Fica o**LUIZ BRONER,** portador do RG n.°2.862.***- SSP/SP e **MARIA TERESA BERTOLO BRONER,** Portadora do RG n.° 9.022.***-* representada por seu procurador Sr. **DANIEL FERNANDO SOARES,** portado**r** e inscrito na OAB/SP 388.401, devidamente **CONVOCADA** a comparecer, dentro do prazo máximo de 15 (quinze) dias, à Secretaria Municipal de Habitação - SEHAB, localizada à Rua São Carlos, n.º 677 - Parque Itália, Campinas/SP, para tomar ciência do **COMUNICADO** n.º 06, expedido em 05 de outubro de 2026, no âmbito do Protocolo Administrativo em epígrafe, bem como **NOTIFICADA** de que dispõe do prazo máximo de 25 (vinte cinco) dias para atendimento do referido Comunicado, sob pena de arquivamento e adoção das medidas administrativas e judiciais cabíveis.
Publique-se.

Campinas, 05 de outubro de 2026
LINA MÁRCIA C. DORNELAS DE CAMARGO
Coordenadora Urbanística de Regularização Fundiária
ROSANA S. F. KLINCK NOGUEIRA
Coordenadora Documental de Regularização Fundiária
CHRISTIANO JOSÉ MARIA
Diretor do Departamento de Regularização Fundiária

DEPARTAMENTO DE REGULARIZAÇÃO FUNDIÁRIA

COMUNIQUE-SE

Protocolo Administrativo n.º 2024.10.03018
Assunto: Regularização Fundiária Urbana REURB do Condomínio Residencial Raposo Tavares

Fica o**MEU LOTE FÁCIL REGULARIZA CAMPINAS SPE LTDA** pessoa jurídica de direito privado inscrita no CNPJ sob n.º 47.895.538/0001-75 devidamente **CONVOCADA** a comparecer, dentro do prazo máximo de 15 (quinze) dias, à Secretaria Municipal de Habitação - **SEHAB**, localizada à Rua São Carlos, n.º 677 - Parque Itália, Campinas/SP, para tomar ciência do **COMUNICADOn.º 03**, expedido em 05 de outubro de 2026, no âmbito do Protocolo Administrativo em epígrafe, bem como **NOTIFICADA** de que dispõe do prazo máximo de **25 (vinte cinco)** dias para atendimento do referido Comunicado, sob pena de arquivamento e adoção das medidas administrativas e judiciais cabíveis.

Publique-se.

Campinas, 05 de outubro de 2026
LINA MÁRCIA C. DORNELAS DE CAMARGO
Coordenadora Urbanística de Regularização Fundiária
ROSANA S. F. KLINCK NOGUEIRA
Coordenadora Documental de Regularização Fundiária
CHRISTIANO JOSÉ MARIA
Diretor do Departamento de Regularização Fundiária

SECRETARIA DE JUSTIÇA

SECRETARIA MUNICIPAL DE JUSTIÇA

DEPARTAMENTO DE PROTEÇÃO AO CONSUMIDOR - PROCON

Autorização de Despesa

Protocolo: PMC.2026.00152488-98
Interessado: Secretaria Municipal de Justiça - PROCON
Assunto: Aquisição de Passagens Aéreas de ida e volta no trecho Campinas/SP - Fortaleza/CE - Campinas/SP, destinadas ao deslocamento de representantes do PROCON/Campinas para participação na 40ª Reunião Ordinária da Secretaria Nacional do Consumidor (SENACON) e no Congresso Brasileiro de Direito do Consumidor, a serem realizado no período de 16 a 19 de novembro de 2026

Diante dos elementos constantes no presente protocolo,

AUTORIZO:
1 - A contratação direta da empresa **GFRT VIAGENS E TURISMO LTDA**, cadastrada no CNPJ sob nº 30.324.775/0001-83, pelo art. 75, II da Lei Federal nº 14.133/21, para a contratação de empresa especializada para fornecimento de passagens aéreas de ida e volta no trecho Campinas/SP - Fortaleza/CE - Campinas/SP, destinadas ao deslocamento de representantes do PROCON/Campinas para participação na 40ª Reunião Ordinária da Secretaria Nacional do Consumidor (SENACAN) e no Congresso Brasileiro de Direito do Consumidor, a serem realizado no período de 16 a 19 de novembro de 2026, conforme solicitação e justificativas apresentadas no processo administrativo em epígrafe.
2 - A despesa decorrente no valor total de no valor total de R$ 3.777,62 (três mil, setecentos e setenta e sete reais e sessenta e dois centavos), deferida pelo Comitê Gestor (doc. 20537980).

Do mesmo modo, DETERMINO:
1 - A remessa dos autos à Secretaria de Administração para a numeração da contratação em livro próprio, e, na sequência, devolva-se os autos à SMJ/CSAAFP para as demais providências e acompanhamento.
Publique-se.

Campinas, 02 de outubro de 2026
PAULO BOJIKIAN GICLIO
Diretor Departamental do Procon de Campinas

SECRETARIA MUNICIPAL DE PLANEJAMENTO E DESENVOLVIMENTO URBANO

SECRETARIA MUNICIPAL DE PLANEJAMENTO E DESENVOLVIMENTO URBANO

SECRETARIA MUNICIPAL DE PLANEJAMENTO E DESENVOLVIMENTO URBANO

DEPARTAMENTO DE PLANEJAMENTO E DESENVOLVIMENTO URBANO

Protocolo Deferido pela CDPFT/DEPLAN:
PMC.2025.00108630-98 - Honório Susaki

Campinas, 05 de outubro de 2026
RENATO DA SILVA SHISHIDO
DIRETOR DO DEPARTAMENTO DE PLANEJAMENTO

SECRETARIA MUNICIPAL DE PLANEJAMENTO E DESENVOLVIMENTO URBANO

DEPARTAMENTO DE PLANEJAMENTO E DESENVOLVIMENTO URBANO

Protocolo Indeferido pela CDPFT/DEPLAN:
PMC.2026.00181576-05 - GUSTAVO VALENÇA FALBO

Campinas, 05 de outubro de 2026
RENATO DA SILVA SHISHIDO
DIRETOR DO DEPARTAMENTO DE PLANEJAMENTO

PROCURADORIA-GERAL

PROCURADORIA-GERAL DO MUNICÍPIO DE CAMPINAS

CORREGEDORIA-GERAL DO MUNICÍPIO

PORTARIA N° 419/26

O Ilmo. Sr. Secretário Municipal de Justiça no uso das atribuições que lhe foram conferidos pelo Exmo. Sr. Prefeito Municipal no Decreto n° 14.070, de 10 de setembro de 2002.
Em observância ao artigo 149 da Lei Orgânica do Município e tendo em vista o que consta da Sindicância Administrativa Investigatória nº **007/26,** do protocolado nº **PMC.2025.00133479-53,** onde figura como interessado a **Ouvidoria Geral do Município**, face às disposições insertas na alínea "a" do inciso III do artigo 1º do Decreto Municipal nº. 14.070/02, decido pelo **arquivamento** do presente protocolado.

Campinas, 02 de outubro de 2026
PETER PANUTO
Secretário Municipal de Justiça

PORTARIA N° 426/26

O Ilmo. Sr. Secretário Municipal de Justiça no uso das atribuições que lhe foram conferidos pelo Exmo. Sr. Prefeito Municipal no Decreto n° 14.070, de 10 de setembro de 2002.

Em observância ao artigo 149 da Lei Orgânica do Município e tendo em vista o que consta do Processo Administrativo Disciplinar nº **057/24**protocolado nº **PMC.2024.00042000-07**, onde figura como interessado o **Centro de Saúde Taquaral da Secretaria Municipal de Saúde**, referente a servidora de matrícula funcional nº 124.889-8, decido aplicar a sanção disciplinar de **suspensão de 10 (dez) dias**, nos moldes do artigo 474 da CLT.

Campinas, 02 de outubro de 2026
PETER PANUTO
Secretário Municipal de Justiça

PORTARIA N° 428/26

O Ilmo. Sr. Secretário Municipal deJustiça, no uso das atribuições previstas no Decreto n° 14.070, de 10 de setembro de 2002,
Resolve determinar a instauração de **Sindicância Administrativa Investigatória,**para a regular apuração dos fatos narrados no protocolado nº **PMC.2026.00141101-41,** onde figura como interessado o **Centro de Saúde Vila Ypê da Secretaria Municipal de Saúde.**

Campinas, 05 de outubro de 2026
PETER PANUTO
Secretário Municipal de Justiça

PROCURADORIA DE LICITAÇÕES E CONTRATOS

EXTRATOS

Processo Administrativo n.º PMC.2026.00096458-30 **Interessado**: Secretaria Municipal de Desenvolvimento e Assistência Social **Entidade:** SERVIÇO SOCIAL NOVA JERUSALÉM **CNPJ:** 67.170.993/0001-10 **Termo de Fomento n.º** 174/2026 **Objeto**: Execução do Projeto Nutrir para Crescer e o Projeto Além do Tatame **Valor:** R$ 248.000,00 **Prazo:** até 31/03/2027 **Assinatura:** 02/10/2026

Processo Administrativo n.º PMC.2022.00088662-71 **Interessado:** Secretaria Municipal de Administração **Modalidade:** Pregão nº 183/23 **Contratada:** TELEFÔNICA BRASIL S/A**CNPJ nº** 02.558.157/0001-62 **Termo de Aditamenton**° 188/2026 **Objeto:** Prorrogação **Valor:** R$ 525.416,46 **Prazo:** 12 meses **Assinatura:** 21/08/2026

Processo Administrativo n.º PMC.2023.00074190-51 **Interessado:** Secretaria Municipal de Administração **Modalidade:** Pregão nº 031/24 **Contratada:** S&T Comércio de Produtos de Limpeza, Descartáveis e Informática Ltda**CNPJ nº** 12.488.131/0001-49 **Termo de Aditamenton**° 189/2026 **Objeto:** Prorrogação **Valor:** R$ 1.892.813,22 **Prazo:** 12 meses **Assinatura:** 15/09/2026

Processo Administrativo n.º PMC.2023.00074190-51 **Interessado:** Secretaria Municipal de Administração **Modalidade:** Pregão nº 031/24 **Contratada:** S&T Comércio de Produtos de Limpeza, Descartáveis e Informática Ltda**CNPJ nº** 12.488.131/0001-49 **Termo de Aditamento de Comodaton**° 005/2026 **Objeto:** Prorrogação **Prazo:** 12 meses **Assinatura:** 15/09/2026

SECRETARIA DE SAÚDE

SECRETARIA MUNICIPAL DE SAÚDE

DEPARTAMENTO DE VIGILÂNCIA EM SAÚDE

O SETOR DE VIGILÂNCIA SANITÁRIA DE PRODUTOS DE INTERESSE À SAÚDE comunica:

PROTOCOLO: PMC.2026.00181176-46

Razão Social: Drogaria Castro e Rodrigues Ltda.
CNPJ: 13.617.685/0001-61
Atividade: 4771-7/01 COMÉRCIO VAREJISTA DE PRODUTOS FARMACÊUTICOS SEM MANIPULAÇÃO DE FÓRMULAS
Fica o estabelecimento supracitado, localizado na Rua Carlos Gobbi, n° 150, Salão 02, Bairro Conjunto Residencial Pq. São Bento, CEP: 13.058-192, Campinas/SP, INTERDITADO PARCIAL e TEMPORARIAMENTE, conforme Auto de Infração nº 20535605 e Auto de Imposição de Penalidade nº 20537931 - Interdição temporária do ambiente destinado a serviços farmacêuticos não podendo haver a prestação de serviços farmacêuticos na drogaria até a regularização junto à Vigilância Sanitária.

05 de outubro de 2026
CATARINA SAVASTANO
Chefe de Setor

DEPARTAMENTO DE VIGILÂNCIA EM SAÚDE

O SETOR DE VIGILÂNCIA SANITÁRIA DE SERVIÇOS RELACIONADOS À SAÚDE, comunica:

PROTOCOLO: PMC.2026.00102863-68

A liberação do estabelecimento de razão social ANHANGUERA EDUCACIONAL PARTICIPAÇÕES S/A, CNPJ 04.310.392/0067-72, estabelecido na Rua Luis Otávio, 1313 - Parque Taquaral, com atividade odontológica - CNAE 8630-5/04, pelo Termo nº 02336.

05 de outubro de 2026
REGIANE FREITAS ALVES DE CARVALHO
Chefe de setor

EXPEDIENTE DESPACHADO PELO SR. SECRETÁRIO MUNICIPAL DE SAÚDE

AUTORIZAÇÃO DE DESPESAS

Processo Administrativo:PMC.2025.00020586-02 - **Interessado**:Secretaria Municipal de Saúde - **Assunto**:Pregão nº 234/2025 - Eletrônico - **Objeto**:Registro de Preços de dietas e suplementos, em atendimento a Mandados Judiciais. Diante dos elementos constantes neste processo administrativo Sei 2025.00020586-02 homologação documento 17009125 e do disposto no art. 6º, inciso VI, da Lei Federal nº 23.207/2024 **AUTORIZO** a despesa no valor total de **R$** 155.086,34 (cento e cinquenta e cinco mil oitenta e seis reais e trinta e quatro centavos)em favor das empresas abaixo relacionadas nos valores apontados:
- MEDICAM DISTRIBUIDORA LTDA no valor total de R$ 81.534,60 (oitenta e um mil quinhentos e trinta e quatro reais e sessenta centavos), para o fornecimento dos lotes 05,12,14,23 e 27, Ata Registro de Preços nº 675/2025;
- **HUMANA ALIMENTAR - DISTRIBUIDORA DE MEDICAMENTOS E PRODUTOS NUTRICIONAIS LTDA.**, no valor total de R$ 8.930,40 (oito mil novecentos e trinta reais e quarenta centavos), para o fornecimento dos lotes 08, Ata Registro de Preços nº 683/2025;
- **CHOLMED COMERCIAL HOSPITALAR LTDA.**, no valor total de R$ 10.258,14 (dez mil duzentos e cinquenta e oito reais e quatorze centavos), para o fornecimento dos lotes 02 e 11, Ata Registro de Preços nº 684/2025;
- **NUTRIPORT COMERCIAL LTDA.,**, no valor total de R$ 45.646,40 (quarenta e cinco mil seiscentos e quarenta e seis reais e quarenta centavos), para o fornecimento dos lotes 06,13,17 e 24, Ata Registro de Preços nº 685/2025;
- LOGGEN PRODUTOS PARA SAÚDE LTDA, no valor total de R$ 8.716,80 (oito mil setecentos e dezesseis reais e oitenta centavos), para o fornecimento do lote 10, Ata Registro de Preços nº 686/2025;

Campinas, 05 de outubro de 2026
LAIR ZAMBOM
SECRETÁRIO DE SAÚDE

DEPARTAMENTO DE VIGILÂNCIA EM SAÚDE

O SETOR DE VIGILÂNCIA SANITÁRIA DE ALIMENTOS comunica:

PROTOCOLO: PMC.2026.00181199-32

INTERDIÇÃO TOTAL da atividade de fabricação de embalagens de papel da empresa BR Fabricacao e Servicos LTDA, CNPJ 35.611.580/0001-38, localizado na Rua Eldorado, n° 1160, Jardim Itatinga, Campinas/SP,conforme Auto de Infração nº 08579, Auto de Imposição de Penalidade nº09679, lavrados em 02/10/2026, por não atender os requisitos de Boas Práticas de Higiene, Manipulação e Armazenamento de Alimentos, previstos em Legislação.

05 de outubro de 2026
MARIA ALICE FRANZINI CODARIN
Chefe de Setor

DEPARTAMENTO DE VIGILÂNCIA EM SAÚDE

O SETOR DE RITOS E PROCEDIMENTOS ADMINISTRATIVOS comunica:

EDITAL DE NOTIFICAÇÃO:

No uso de suas atribuições, torna pública a presente NOTIFICAÇÃO dos interessados dos processos citados a seguir, que lhes é concedido o prazo de 05 (cinco) dias úteis para apresentar os documentos solicitados, eletronicamente, no processo indicado, para o aceite do referido processo, sob pena de arquivamento por abandono, conforme prevê o § 1º do Art. 24 e art. 39 da Lei Municipal 15.963/2020.

Nº processo SEI: PMC.2026.00166686-11
Interessado: REAL SOCIEDADE PORTUGUESA DE BENEFICÊNCIA
CNPJ/CPF: 46.030.318/0011-98
Assunto: LICENÇA SANITÁRIA INICIAL

Nº processo SEI: PMC.2026.00166977-18
Interessado: CLÍNICA CARIZ DERMATOLOGIA LTDA
CNPJ/CPF: 63.676.055/0001-36
Assunto: Licença Sanitária Inicial

Nº processo SEI: PMC.2026.00167876-28
Interessado: ROSANA FRASCATI
CNPJ/CPF: 087.229.208-89
Assunto: Renovação de Licença Sanitária

Nº processo SEI: PMC.2026.00166696-92
Interessado: REAL SOCIEDADE PORTUGUESA DE BENEFICÊNCIA
CNPJ/CPF: 46.030.318/0011-98
Assunto: Licença Sanitária Inicial

Nº processo SEI: PMC.2026.00167888-61
Interessado: ICB SAÚDE LTDA
CNPJ/CPF: 28.541.494/0002-11
Assunto: Renovação de Licença Sanitária

Nº processo SEI: PMC.2026.00163074-30
Interessado: M5FUN EVENTOS LTDA
CNPJ/CPF: 17.824.069/0002-13
Assunto: Licença Sanitária Inicial

05 de outubro de 2026
SANDRA REGINA MIRANDA
Chefe de Setor

DEPARTAMENTO DE VIGILÂNCIA EM SAÚDE

O SETOR DE VIGILÂNCIA SANITÁRIA DE PRODUTOS DE INTERESSE À SAÚDE comunica:

PROTOCOLO: PMC.2026.00175154-19
INTERESSADO: FARMÁCIA SÃO PAULO DE CAMPINAS LTDA
CNPJ/CPF: 62.955.018/0001-02
ASSUNTO: assunção de responsabilidade técnica substituta de VICTORIA ROCHA BRANDÃO, CRF n° 108355
INDEFERIDO

PROTOCOLO: PMC.2026.00173851-08
INTERESSADO: PIngueiro & Gama Ltda
CNPJ/CPF: 15.000.563/0001-57
ASSUNTO: assunção de responsabilidade técnica substituta de ERIKA MATERE AZEVEDO COELHO, CRF n° 63627
DEFERIDO

PROTOCOLO: PMC.2026.00171304-52
INTERESSADO: CUBAS & CUBAS - FARMACIA DE MANIPULAÇÃO LTDA
CNPJ/CPF: 30.688.694/0001-62
ASSUNTO: assunção de responsabilidade técnica substituta de BRUNA LICURSI LAMBERTTI PEROBELLI, CRF n° 132403
DEFERIDO

PROTOCOLO: PMC.2026.00178530-55
INTERESSADO: DROGARIA SÃO PAULO S/A
CNPJ/CPF: 61.412.110/1104-14
ASSUNTO: baixa de responsabilidade técnica substituta de MARIA JÚLIA SIQUEIRA BRITO, CRF n° 119729
DEFERIDO

PROTOCOLO: PMC.2026.00176276-32
INTERESSADO: Drogal Farmacêutica Ltda
CNPJ/CPF: 54.375.647/0244-92

ASSUNTO: assunção de responsabilidade técnica substituta de LÍDIO JOSÉ DE SOUZA NETO, CRF n° 104.554
DEFERIDO

PROTOCOLO: PMC.2026.00179042-29
INTERESSADO: DROGARIA SÃO PAULO S/A
CNPJ/CPF: 61.412.110/0125-95
ASSUNTO: baixa de responsabilidade técnica substituta de SARA DO NASCIMENTO, CRF n° 111002
DEFERIDO

PROTOCOLO: PMC.2026.00167950-51
INTERESSADO: R PASSOS FARMACIA LTDA
CNPJ/CPF: 10.739.335/0001-80
ASSUNTO: baixa de responsabilidade técnica de VITÓRIA MARTINS NOGUEIRA, CRF n° 121261
DEFERIDO

PROTOCOLO: PMC.2026.00174687-39
INTERESSADO: R PASSOS FARMACIA LTDA
CNPJ/CPF: 10.739.335/0001-80
ASSUNTO: assunção de responsabilidade técnica de ERICA PATRICIA DE ANDRADE, CRF n°95543
DEFERIDO

05 de outubro de 2026
CATARINA SAVASTANO
Chefe de Setor

DEPARTAMENTO DE VIGILÂNCIA EM SAÚDE

O SETOR DE VIGILÂNCIA SANITÁRIA DE ALIMENTOS comunica:

PROTOCOLO: PMC.2026.00142345-41
INTERESSADO: G FORCE SERVIÇOS PERSONALIZADOS DE PORTARIA E LIMPEZA LTDA
CNPJ/CPF: 07.163.467/0016-88
ASSUNTO: Licença Sanitária Inicial para a atividade de CNAE 5620-1/01 e de Assunção de Responsabilidade Técnica de Sabrina Kimberley do Nascimento Justino, CPF: 413.123.318-52, CRN-3 nº 92976/P, ART nº 2528/26.
DEFERIDO

PROTOCOLO: PMC.2026.00139146-37
INTERESSADO: LB CATERING RESTAURANTE LTDA
CNPJ/CPF: 08.739.969/0001-90
ASSUNTO: Renovação de Licença Sanitária para a atividade de CNAE 5620-1/01.
DEFERIDO

05 de outubro de 2026
MARIA ALICE FRANZINI CODARIN
Chefe de Setor

DEPARTAMENTO DE VIGILÂNCIA EM SAÚDE

O SETOR DE RITOS E PROCEDIMENTOS ADMINISTRATIVOS comunica:

EDITAL DE NOTIFICAÇÃO

COORDENADORIA DE VIGILÂNCIA SANITÁRIA

No uso de suas atribuições, torna pública a presente NOTIFICAÇÃO dos interessados dos processos citados a seguir, que suas Licenças Sanitárias encontram-se vencidas e, de acordo com o artigo 20 da Portaria Estadual CVS 01/2024, que entrou em vigor em 05/01/2024 e última atualização em 13/05/2026, não poderão ser renovadas.
Deverá ser feito novo peticionamento de solicitação de Licenciamento Inicial, com a documentação correta e completa.

Nº processo SEI**:** PMC.2026.00174559-12
Interessado: CHRISTIANE FARIA IGLESIAS DOMINGUES
CNPJ/CPF: 06199114841
Assunto: LICENÇA VENCIDA

Nº processo SEI: PMC.2026.00175791-31
Interessado: LABORATÓRIO DE ANÁLISES CLÍNICAS SAMUEL PESSOA LTDA
CNPJ/CPF: 50.103.555/0006-41
Assunto: LICENÇA VENCIDA

05 de outubro de 2026
SANDRA REGINA MIRANDA
Chefe de Setor

DEPARTAMENTO DE VIGILÂNCIA EM SAÚDE

O SETOR DE VIGILÂNCIA SANITÁRIA DE ALIMENTOS comunica:

PROTOCOLO: PMC.2026.00134556-91
CNPJ: 11.232.757/0001-27

"O Setor de Vigilância Sanitária de Alimentos dá ciência ao Comunicado de Início de Importação dos produtos Alga marinha Konbu, Alga marinha desidratada (Wakame), Lichia em calda, Macarrão Harussame Vermicelli, Papel de soja para culinária oriental (Mame Nori), Alga marinha tostada (pacotes com 10 e 50 folhas) e Óleo de gergelim composto torrado, importados pela empresa interessada.

INDEFERIDO o Comunicado de Início de Importação referente ao produto Lasca de peixe bonito (Katsuobushi), em razão da ausência de informações técnicas suficientes para avaliação de seu enquadramento regulatório".

05 de outubro de 2026
MARIA ALICE FRANZINI CODARIN
Chefe de Setor

DEPARTAMENTO DE VIGILÂNCIA EM SAÚDE

O SETOR DE RITOS E PROCEDIMENTOS ADMINISTRATIVOS comunica:
EDITAL DE NOTIFICAÇÃO:

No uso de suas atribuições, torna pública a presente NOTIFICAÇÃO dos interessados dos processos citados a seguir, que lhes é concedido o prazo de 05 (cinco) dias úteis para apresentar os documentos solicitados, eletronicamente, no processo indicado, para o aceite do referido processo, sob pena de arquivamento por abandono, conforme prevê o § 1º do Art. 24 e art. 39 da Lei Municipal 15.963/2020.

Nº processo SEI: PMC.2026.00162033-16
Interessado: HOSPITAL VERA CRUZ S.A
CNPJ/CPF: 46.009.718/0007-35
Assunto: Baixa de Responsável Técnico

Nº processo SEI: PMC.2026.00175673-97
Interessado: LIFE + SAUDE LTDA
CNPJ/CPF: 11.671.839/0001-78
Assunto: Licença Sanitária Inicial

Nº processo SEI: PMC.2026.00160039-96
Interessado: INSTITUTO DO RADIUM DE CAMPINAS LTDA
CNPJ/CPF: 51.877.926/0001-09
Assunto: Alteração de Responsável Legal

05 de outubro de 2026
SANDRA REGINA MIRANDA
Chefe de Setor

DEPARTAMENTO DE VIGILÂNCIA EM SAÚDE

O SETOR DE VIGILÂNCIA SANITÁRIA DE SERVIÇOS RELACIONADOS À SAÚDE, comunica:

PROTOCOLO: PMC.2026.00181109-86
INTERESSADO: JOAQUIM ZAILTON BUENO MOTTA
CNPJ/CPF: 226.946.098-72
ASSUNTO:Licença Sanitária Inicial com Assunção de Responsabilidade Técnica de Joaquim Zailton Bueno Motta, CRM 16230
DEFERIDO

PROTOCOLO: PMC.2026.00181051-25
INTERESSADO: FUNDAÇÃO CPQD - CENTRO DE PESQUISA E DESENVOLVIMENTO EM TELECOMUNICAÇÕES
CNPJ/CPF: 02.641.663/0001-10
ASSUNTO:Renovação de Licença Sanitária
DEFERIDO

PROTOCOLO: PMC.2026.00143127-97
INTERESSADO: ELIANE FATIMA DE SOUZA
CNPJ/CPF: 27.329.332/0002-51
ASSUNTO:Renovação de Licença Sanitária
DEFERIDO

PROTOCOLO: PMC.2026.00180829-15
INTERESSADO: MED ANCHIETA CENTRO MEDICO LTDA
CNPJ/CPF: 21.666.701/0001-34
ASSUNTO:Renovação de Licença Sanitária
DEFERIDO

PROTOCOLO: PMC.2026.00152034-44
INTERESSADO: FONTOLAN & LIMOLI CLINICA MEDICA LTDA
CNPJ/CPF: 58.484.126/0001-69
ASSUNTO:Laudo Técnico de Avaliação
INDEFERIDO

PROTOCOLO: PMC.2026.00169194-78
INTERESSADO: REDE MUNICIPAL DR MARIO GATTI DE URGÊNCIA, EMERGÊNCIA E HOSPITALAR
CNPJ/CPF: 47.018.676/0001-76
ASSUNTO:Assunção de Responsabilidade Técnica Substituta para Elisângela Franco Nonato, CRM 106.037
DEFERIDO

PROTOCOLO: PMC.2026.00159323-65
INTERESSADO: PPS GINECOLOGIA MÉDICA LTDA
CNPJ/CPF: 21.067.297/0001-82
ASSUNTO:Laudo Técnico de Avaliação
DEFERIDO

PROTOCOLO: PMC.2026.00180564-18
INTERESSADO: JESIEL ESTEVÃO FERNANDES DE OLIVEIRA
CNPJ/CPF: 925.515.218-15
ASSUNTO:Renovação de Licença Sanitária
DEFERIDO

PROTOCOLO: PMC.2026.00180469-51
INTERESSADO: UNIKE BY FABIO RIBEIRO LTDA
CNPJ/CPF: 59.628.215/0001-02
ASSUNTO:Defesa / Recurso
INDEFERIDO por duplicidade de solicitação com a defesa já apresentada e analisada em PMC.2026.00177505-91

PROTOCOLO: PMC.2026.00180128-95
INTERESSADO: HOSPITAL SANTA SOFIA LTDA
CNPJ/CPF: 46.012.944/0001-80
ASSUNTO:Cancelamento de Licença Sanitária do Equipamento CEVS 350950240-861-000121-1-4
DEFERIDO

PROTOCOLO: PMC.2026.00179944-65
INTERESSADO: ANDREA PAULA MARTINS NAIMI BLAAUW
CNPJ/CPF: 137.918.398-70
ASSUNTO:Renovação de Licença Sanitária
DEFERIDO

PROTOCOLO: PMC.2026.00168913-61
INTERESSADO: REDE MUNICIPAL DR MÁRIO GATTI DE URGÊNCIA, EMERGÊNCIA E HOSPITALAR
CNPJ/CPF: 47.018.676/0001-76
ASSUNTO:Baixa de Responsabilidade Técnica Substituta para Steno Sobottka Pieri, CRM 225125
DEFERIDO

PROTOCOLO: PMC.2026.00178930-14
INTERESSADO: LLX 938 ODONTOLOGIA LTDA
CNPJ/CPF: 37.504.179/0001-24

ASSUNTO:Licença Sanitária Inicial com Assunção de Responsabilidade Técnica de LIVIA VILHENA DE OLIVEIRA SANTOS, CROSP: 128.369
DEFERIDO

PROTOCOLO: PMC.2026.00176055-82
INTERESSADO: REDE MUNICIPAL DR MARIO GATTI DE URGENCIA, EMERGENCIA, HOSPITALAR
CNPJ/CPF: 47.018.676/0001-76
ASSUNTO:Defesa / Recurso
Indeferido. Penalidade Mantida.

PROTOCOLO: PMC.2026.00178882-74
INTERESSADO: UNIMED CAMPINAS COOPERATIVA DE TRABALHO MEDICO
CNPJ/CPF: 46.124.624/0031-37
ASSUNTO:Renovação de Licença Sanitária
DEFERIDO

PROTOCOLO: PMC.2026.00178878-98
INTERESSADO: UNIMED CAMPINAS COOPERATIVA DE TRABALHO MEDICO
CNPJ/CPF: 46.124.624/0031-37
ASSUNTO:Renovação de Licença Sanitária
DEFERIDO

PROTOCOLO: PMC.2026.00178854-11
INTERESSADO: DI CASTRO ODONTOLOGIA LTDA
CNPJ/CPF: 38.498.021/0001-51
ASSUNTO: Licença Sanitária Inicial com Assunção de Responsabilidade Técnica de Andrielle Martins de Castro Oliveira, CRO: 110197
DEFERIDO

PROTOCOLO: PMC.2026.00176736-69
INTERESSADO: NAGAMED ASSISTÊNCIA MÉDICA LTDA
CNPJ/CPF: 26.204.676/0001-90
ASSUNTO:Licença Sanitária Inicial com Assunção de Responsabilidade Técnica de BRENO NAGAMINE BOTTA BENJAMIN, CRM nº 125797
DEFERIDO

PROTOCOLO: PMC.2026.00176323-93
INTERESSADO: NAGAMED ASSISTÊNCIA MÉDICA LTDA
CNPJ/CPF: 26.204.676/0001-90
ASSUNTO:Licença Sanitária Inicial com Assunção de Responsabilidade Técnica de BRENO NAGAMINE BOTTA BENJAMIN, CRM nº 125797
DEFERIDO

PROTOCOLO: PMC.2026.00172393-81
INTERESSADO: ASSOCIAÇÃO PESTALOZZI DE CAMPINAS
CNPJ/CPF: 51.297.349/0001-78
ASSUNTO:Renovação de Licença Sanitária
DEFERIDO

PROTOCOLO: PMC.2026.00170173-03
INTERESSADO: APSMED ASSESSORIA E PRESTACAO DE SERVICOS MEDICOS LTDA
CNPJ/CPF: 07.237.073/0010-31
ASSUNTO:Defesa / Recurso
Indeferido por não terem sido apresentados elementos que comprometam a legalidade do ato administrativo.

PROTOCOLO: PMC.2026.00161770-48
INTERESSADO: CLÍNICA PERFORMARE LTDA
CNPJ/CPF: 66.722.369/0001-16
ASSUNTO:Laudo Técnico de Avaliação
INDEFERIDO

PROTOCOLO: PMC.2026.00142179-64
INTERESSADO: DI CASTRO ODONTOLOGIA LTDA
CNPJ/CPF: 38.498.021/0001-51
ASSUNTO:Licença Sanitária Inicial com Assunção de Responsabilidade Técnica de Andrielle Martins de Castro Oliveira, CRO: 110.197
DEFERIDO

PROTOCOLO: PMC.2026.00142150-82
INTERESSADO: RAIA DROGASIL S/A
CNPJ/CPF: 61.585.865/3067-49
ASSUNTO:Renovação da Licença Sanitária
DEFERIDO

PROTOCOLO: PMC.2026.00140034-92
INTERESSADO: GISELE REZENDE ABDO
CNPJ/CPF: 983.377.266-87
ASSUNTO:Renovação da Licença Sanitária
DEFERIDO

PROTOCOLO: PMC.2026.00131013-77
INTERESSADO: HOSPITAL VERA CRUZ S/A
CNPJ/CPF: 46.009.718/0006-54
ASSUNTO:Renovação da Licença Sanitária
DEFERIDO

PROTOCOLO: PMC.2026.00108907-45
INTERESSADO: LLX 526 ODONTOLOGIA LTDA
CNPJ/CPF: 34.008.809/0001-81
ASSUNTO:Renovação da Licença Sanitária
DEFERIDO

PROTOCOLO: PMC.2026.00142177-01
INTERESSADO: **CLINICA SILK SERVICOS MEDICOS LTDA**
CNPJ/CPF: 05.282.375/0001-05
ASSUNTO: **Renovação de Licença Sanitária**
DEFERIDO

PROTOCOLO: PMC.2026.00174594-03
INTERESSADO: CANDIDO AMARAL SANCHEZ
CNPJ/CPF: 157.614.281-72
ASSUNTO:licença sanitária inicial e assunção de responsabilidade técnica de CANDIDO AMARAL SANCHEZ, CRM 28443.
DEFERIDO

PROTOCOLO: PMC.2026.00181272-85
INTERESSADO: UNICARDIO - UNIDADE CARDIOLOGICA DE URGENCIA E METODOS DIAGNOSTICOS LTDA
CNPJ/CPF: 10.658.882/0001-30
ASSUNTO: **defesa/recurso**
Indeferido por não terem sido apresentados elementos que comprometam a legalidade do ato administrativo.

PROTOCOLO: PMC.2026.00168402-94
INTERESSADO: LILIANA APARECIDA ANTI
CNPJ/CPF: 017.011.438-44
ASSUNTO:Renovação da Licença Sanitária
DEFERIDO

PROTOCOLO: PMC.2026.00180780-55
INTERESSADO: MED ANCHIETA CENTRO MEDICO LTDA
CNPJ/CPF: 21.666.701/0001-34
ASSUNTO:Renovação da Licença Sanitária
DEFERIDO

PROTOCOLO: PMC.2026.00168687-17
INTERESSADO: Telos Educacional Ltda
CNPJ/CPF: 37.117.877/0001-77
ASSUNTO:Defesa / Recurso
Indeferido. Penalidade Mantida.

PROTOCOLO: PMC.2026.00175059-52
INTERESSADO: CAEC - CENTRO DE ANÁLISES ESPECIALIZADAS DE CAMPINAS LTDA
CNPJ/CPF: 67.167.924/0003-10
ASSUNTO:Defesa / Recurso
Indeferido por não terem sido apresentados elementos que comprometam a legalidade do ato administrativo.

05 de outubro de 2026
REGIANE FREITAS ALVES DE CARVALHO
Chefe de setor

DEPARTAMENTO DE VIGILÂNCIA EM SAÚDE

O SETOR DE VIGILÂNCIA SANITÁRIA DE SERVIÇOS RELACIONADOS À SAÚDE comunica:

PROTOCOLO: PMC.2026.00181600-61

A interdição de equipamentode Raios-X Intraoral Portátil, marca/modelo: DIOX, 60 KvP X 2 mA e número de série: 490.0623.513do estabelecimento de razão social ELAINE PEREZ, CPF: 083.084.908-40, estabelecido na RUA CLÓVIS BEVILAQUA, 97 -GUANABARA, com atividade odontológica - CNAE 8630-/04, pelo Auto de Imposição de Penalidade nº 09053, verificado pelo Auto de Infração nº 10386, por manter em pleno funcionamento aparelho de raios-x sem os devidos laudos de proteção radiológico e controle de qualidade.

O infrator poderá apresentar recurso do auto de imposição de penalidade no prazo de 10 (dez dias).

05 de outubro de 2026
REGIANE FREITAS ALVES DE CARVALHO
Chefe de setor

DEPARTAMENTO DE VIGILÂNCIA EM SAÚDE

O SETOR DE VIGILÂNCIA SANITÁRIA DE SERVIÇOS RELACIONADOS À SAÚDE comunica:

PROTOCOLO: PMC.2026.00181596-41

A interdição total do estabelecimento com equipamento de razão social ODONTOLOGICA ODONTOLOGIA ESPECIALIZADA LTDA, CNPJ 33.791.661/0001-31, estabelecido na RUA TALVINO EGÍDIO DE SOUZA ARANHA, 32 - Botafogo, com atividade odontológica - CNAE 8630-5/04, pelo Auto de Imposição de Penalidade nº 09054, verificado pelo Auto de Infração nº 10387, por manter procedimento de esterilização sem atender às boas práticas para funcionamento de serviços de saúde e ausência de infraestrutura e equipamentos necessários para à operacionalização do serviços de saúde.
O infrator poderá apresentar recurso do auto de imposição de penalidade no prazo de 10 (dez dias).

05 de outubro de 2026
REGIANE FREITAS ALVES DE CARVALHO
Chefe de setor

DEPARTAMENTO DE VIGILÂNCIA EM SAÚDE

O SETOR DE VIGILÂNCIA SANITÁRIA DE SERVIÇOS RELACIONADOS À SAÚDE comunica:

PROTOCOLO:PMC.2026.00180225-13

A interdição parcial do estabelecimento (Centro Dia para Idosos) de razão social Rosa Di Fiore Hospedagem de Longa Permanência LTDA, CNPJ: 08.192.714/0001-50, estabelecido na Av. Jose Pancetti, 446, Vila Proost de Souza., com atividade de Instituição de Longa Permanência para Idosos (CNAE: 8711-5/02) e Centro Dia para Idosos (CNAE: 8800-6/00), pelo Auto de Imposição de Penalidade nº 20517749, verificado pelo Auto de Infração nº 20515965,1- Por estar em pleno funcionamento exercendo atividade de Instituição de Longa Permanência para Idosos e atividade de Centro Dia para Idosos sem possuir Licenças Sanitárias e assunção de responsáveis técnicos perante o órgão sanitário. 2- Por não atender aos requisitos de infraestrutura previstos na legislação, a saber: ausência de banheiro e vestiário de funcionários; dormitórios com área inferior ao preconizado para a quantidade de camas; quantidade insuficiente de banheiros para a quantidade de idosos; ausência de sala de descanso exclusiva para abrigamento diurno dos idosos atendidos na modalidade Centro Dia. 3- Por não apresentar recursos humanos para o serviço de limpeza e lavanderia e não apresentar vínculo formal de trabalho com demais funcionários. 4- Por não manter prontuários descritivos atualizados, que demonstrem a evolução do histórico do estado de saúde do idoso

(ausência dos registros dos atendimentos médicos prestados, das intercorrências, encaminhamentos e condutas) e não apresentar todas as prescrições médicas dos medicamentos disponíveis para administração.

O infrator poderá apresentar recurso do auto de imposição de penalidade no prazo de 10 (dez dias).

05 de outubro de 2026
REGIANE FREITAS ALVES DE CARVALHO
Chefe de setor

EXPEDIENTE DESPACHADO PELO SENHOR SECRETÁRIO MUNICIPAL DE SAÚDE EM 05 DE OUTUBRO DE 2026

AUTORIZAÇÃO

SEI: 2025.00046351-60
À vista das informações e justificativas (20374739) lançadas neste processo, dos pareceres do Senhor Procurador Municipal Descentralizado atuante junto a essa Pasta (doc. 20468434), do Senhor Procurador-Chefe da Procuradoria de Licitações e Contratos (doc. 20486044, bem como do Senhor Procurador-Geral Adjunto do Município (doc. 20494786) e da manifestação do Sr. Secretário Municipal de Justiça Adjunto (doc. 20497180),que indicam a necessidade e a ausência de impedimentos legais, bem como as providências já adotadas por esta pasta (20551743), AUTORIZO:
1-) A celebração de Termo Aditivo ao Termo de Convênio nº 023/2025(17015019) celebrado entre o Município de Campinas, por intermédio da Secretaria Municipal de Saúde e a entidade sem fins lucrativos **CASA DA CRIANÇA PARALÍTICA DE CAMPINAS - CCP**, inscrito no CNPJ sob o n.º 46.042.370/0001-92, com vigência a partir de sua assinatura até a data de 31/08/2027, objetivando o incremento de recurso de investimento oriundo de emenda parlamentar municipal individual, prevista na Lei Municipal nº 16.859, de 29 de dezembro de 2025, indicada pelo Vereador Guilherme Teixeira, no valor de R$ 190.000,00, para aquisição de mobiliários e equipamentos, a alteração da contrapartida da entidade e a prorrogação da vigência do Termo de Convênio por 3 (três) meses, com início em 1º de junho de 2027, com fundamento nos arts. 107 e 184 da Lei Federal nº 14.133/21 e Decreto Municipal nº 23.146/24;
2-) A despesa no valor total de R$ 190.000,00 (cento e noventa mil reais), aprovada pelo Comitê Gestor, conforme Despacho 20457605;
Do mesmo modo determino:
1-) O encaminhamento nesta data ao Núcleo de Formalização de Ajustes da Procuradoria de Licitações e Contratos para a formalização do competente Termo, conforme "Minuta de Termo Aditivo" (20374725) e demais providências indicadas na legislação acima mencionada, e a seguir, retorne a esta Secretaria Municipal de Saúde para as demais providências;
2-) Publique-se.

Campinas, 05 de outubro de 2026
DR. LAIR ZAMBON
SECRETÁRIO MUNICIPAL DE SAÚDE

EXPEDIENTE DESPACHADO PELO SENHOR SECRETÁRIO MUNICIPAL DE SAÚDE EM 05 DE OUTUBRO DE 2026

AUTORIZAÇÃO

SEI: 2026.00151372-12
À vista das justificativas e informações lançadas neste processo, das providências já adotadas por esta Pasta indicadas no Despacho 20541617 e ainda, dos pareceres do Senhor Procurador Municipal Descentralizado atuante junto a essa Pasta (doc. 20488068), do senhor Procurador Chefe da Procuradoria de Licitações e Contratos (20511954), bem como do Senhor Procurador-Geral do Município (doc.20518741) e da manifestação do Sr. Secretário Municipal de Justiça (doc. 20521709), que atestam a viabilidade jurídica da pretendida compra direta emergencial, AUTORIZO:
1 - A contratação direta emergencial da empresa PROHOSPITAL COMERCIO HOLANDA LTDA., inscrita sob CNPJ nº 09.485.574/0001-71, para aquisição e Cateteres, com dispensa de licitação fundamentada no artigo 75, inciso VIII da Lei Federal n.º 14.133/2021, para atendimento a mandado judicial impetrado contra o município de Campinas, processo nº 1504502-80.2025.8.26.0114;
2 - A despesa decorrente, no valor total de R$ 8.761,50 (oito mil setecentos e sessenta e um reais e cinquenta centavos), consoante aprovação no Despacho PMC-COMITÊ GESTOR (20320257);
3 - Publique-se.
4 - Após, encaminhe-se à Secretaria Municipal de Administração/DL, para a numeração da contratação em livro próprio, sendo que em caso da entrega imediata e integral do item em uma única parcela, poderá o termo contratual ser substituído pela Nota de Empenho, na forma prevista no artigo 95, da Lei de Licitações e Contratos nº 14.133/2021, e a seguir, devolva-se à Secretaria Municipal de Saúde para as demais providências e acompanhamento.

Campinas, 05 de outubro de 2026
DR. LAIR ZAMBON
SECRETÁRIO MUNICIPAL DE SAÚDE

EXPEDIENTE DESPACHADO PELO SENHOR SECRETÁRIO MUNICIPAL DE SAÚDE EM 05 DE OUTUBRO DE 2026

AUTORIZAÇÃO

SEI: 2022.00104998-25
Diante dos elementos constantes neste processo administrativo e em atendimento à Cláusula Sexta do Termo de Contrato 259/2023 (doc. 9143245), firmado com a empresa FIND Serviços Empresariais e Administrativos Ltda - CNPJ nº 33.399.980/0001-04, pós parecer técnico do Sr. Economista (18495891), manifestação da Diretora do Departamento Administrativo (20527165) e aprovação do Comitê Gestor (20494458), com a competência conferida pelo art. 20, do Decreto Municipal nº 15.291/05, naqueles termos, AUTORIZO a repactuação dos valores contratados e a despesa decorrente no valor total de R$ 69.435,48 (sessenta e nove mil quatrocentos e trinta e cinco reais e quarenta e oito centavos).
Publique-se.
À SMJ/PGM/PLC/NFA para a formalização da repactuação, e na sequência, devolvam-se os autos a esta Secretaria para as demais providências e acompanhamento.

Campinas, 05 de outubro de 2026
DR. LAIR ZAMBON
SECRETÁRIO MUNICIPAL DE SAÚDE

SECRETARIA DE SEGURANÇA PÚBLICA

SECRETARIA MUNICIPAL DE COOPERAÇÃO NOS ASSUNTOS DE SEGURANÇA PÚBLICA

PORTARIA Nº 98/2026 SMCASP

A Corregedora da Guarda Municipal de Campinas, no uso das atribuições que lhe são conferidas pela Lei Municipal nº 13.351, de 02 de julho de 2008,
RESOLVE:
Art. 1º Fica revogada a Ordem de Serviço nº 002/2013, que disciplina os procedimentos que serão adotados na abertura de protocolado no Cartório da Corregedoria da Guarda Municipal de Campinas.
Art. 2º Esta Portaria entra em vigor na data de sua publicação.
Publique-se e Cumpra-se.

Campinas, 02 de outubro de 2026
ELIZA CRISTINA BARBI
Corregedora da Guarda Municipal

AVISO DE DISPENSA DE LICITAÇÃO

PROCESSO ADMINISTRATIVO: PMC.2026.00116139-58
INTERESSADA: Secretaria Municipal de Cooperação nos Assuntos de Segurança Pública - SMCASP
OBJETO: Contratação de empresa especializada para prestação de serviços de manutenção preventiva e corretiva sob demanda com fornecimento de peças para atendimento da frota de bicicletas elétricas da Guarda Municipal de Campinas.
O **MUNICÍPIO DE CAMPINAS** com sede na Avenida Anchieta, nº 200 - Centro, inscrito no CNPJ sob nº 51.885.242/0001-40, por meio da **SECRETARIA MUNICIPAL DE COOPERAÇÃO NOS ASSUNTOS DE SEGURANÇA PÚBLICA (SMCASP)**, torna público, para conhecimento dos interessados, a realização de **DISPENSA DE LICITAÇÃO** em razão do valor, nos termos do art. nº 75, inciso II, da Lei Federal nº 14.133/2021 (Lei de Licitações e Contratos), com critério de julgamento **MENOR VALOR GLOBAL**, de acordo com as condições, critérios e procedimentos estabelecidos no Termo de Referência, objetivando obter a melhor proposta para o objeto em epígrafe.
Após a primeira publicação deste aviso no sítio eletrônico oficial do Município, os interessados deverão entrar em contato através do e-mail da.smcasp@campinas.sp.gov.br, oportunidade em que deverão solicitar o acesso ao Termo de Referência e demais informações.
Poderá participar desta Dispensa de Licitação a pessoa jurídica regularmente estabelecida no país, que atenda as condições exigidas no art. 8º do Decreto 22.241/2022, devendo pertencer ao ramo da atividade pertinente e compatível com o objeto pretendido.
Após conhecimento das condições de contratação, o interessado terá até o dia **20/10/2026** para apresentação de sua proposta.

Campinas, 05 de outubro de 2026
RAFAEL TODERO NORA
Diretor Administrativo

SECRETARIA DE SERVIÇOS PÚBLICOS

SECRETARIA MUNICIPAL DE SERVIÇOS PÚBLICOS

EDITAL DE AUTO DE INFRAÇÃO E MULTA REPARO DO PASSEIO

COORDENADORIA DE FISCALIZAÇÃO DE VIELAS E TERRENOS - COFIVT

A Secretaria Municipal de Serviços Públicos, no uso de suas atribuições, e tendo constatado que os proprietários/possuidores de terrenos localizados neste município, não atenderam as notificações para a execução de REPARO DO PASSEIO nos respectivos prazos legais. Sendo assim, viemos pelo presente Edital, notificá-los dos Autos de Infração e Multa lavrados conforme LEI COMPLEMENTAR Nº09 de 2003 - ARTIGO 113 - PARÁGRAFO ÚNICO. É facultada aos proprietários a interposição de defesa por escrito. O prazo máximo é de 15 (quinze) dias a contar da presente data, sob a pena de lançamento do valor não quitado em Dívida Ativa e posterior cobrança judicial.

COMPROMISSÁRIO	CÓD. CARTOGRÁFICO	MULTA	BAIRRO	LOTE	PROTOCOLO
ESPOLIO DE DAYSE SOAVE	3423.52.03.0001	48884	BAIRRO BOSQUE	008-P	2026/156/947

Campinas, 05 de outubro de 2026
ERNESTO DIMAS PAULELLA
Secretário Municipal de Serviços Públicos

EDITAL DE AUTO DE INFRAÇÃO E MULTA LIMPEZA DO PASSEIO

COORDENADORIA DE FISCALIZAÇÃO DE VIELAS E TERRENOS - COFIVT

A Secretaria Municipal de Serviços Públicos, no uso de suas atribuições, e tendo constatado que os proprietários/possuidores de terrenos localizados neste município, não atenderam as notificações para a execução de LIMPEZA DO PASSEIO nos respectivos prazos legais. Sendo assim, viemos pelo presente Edital, notificá-los dos Autos de Infração e Multa lavrados conforme LEI COMPLEMENTAR Nº09 de 2003 - ARTIGO 182. É facultada aos proprietários a interposição de defesa por escrito. O prazo máximo é de 15 (quinze) dias a contar da presente data, sob a pena de lançamento do valor não quitado em Dívida Ativa e posterior cobrança judicial.

COMPROMISSÁRIO	CÓD. CARTOGRÁFICO	MULTA	BAIRRO	LOTE	PROTOCOLO
ESPOLIO DE DAYSE SOAVE	3423.52.03.0001	48883	BAIRRO BOSQUE	008-P	2026/156/947
LUIS CARLOS GOMES PEIXOTO	3443.41.46.0383	49065	PARQUE DA FIGUEIRA	025-	2020/156/6342

Campinas, 05 de outubro de 2026
ERNESTO DIMAS PAULELLA
Secretário Municipal de Serviços Públicos

EDITAL DE AUTO DE INFRAÇÃO E MULTA LIMPEZA TERRENOS

COORDENADORIA DE FISCALIZAÇÃO DE VIELAS E TERRENOS - COFIVT

A Secretaria Municipal de Serviços Públicos, no uso de suas atribuições, e tendo constatado que os proprietários/possuidores de terrenos localizados neste município, não atenderam as notificações para a execução de LIMPEZA TERRENOS nos respectivos prazos legais. Sendo assim, viemos pelo presente Edital, notificá-los dos Autos de Infração e Multa lavrados conforme LEI 11.455 de 2002 - ARTIGO 6º. É facultada aos proprietários a interposição de defesa por escrito. O prazo máximo é de 8 (oito) dias úteis a contar da presente data, sob a pena de lançamento do valor não quitado em Dívida Ativa e posterior cobrança judicial.

COMPROMISSÁRIO	CÓD. CARTOGRÁFICO	MULTA	BAIRRO	LOTE	PROTOCOLO
ESPOLIO DE SEICHI MIYAZATO	3431.13.42.0319	48767	JARDIM IPAUSSURAMA	016-	2026/1/21101

Campinas, 05 de outubro de 2026
ERNESTO DIMAS PAULELLA
Secretário Municipal de Serviços Públicos

EDITAL DE AUTO DE INFRAÇÃO E MULTA LIMPEZA TERRENOS

COORDENADORIA DE FISCALIZAÇÃO DE VIELAS E TERRENOS - COFIVT

A Secretaria Municipal de Serviços Públicos, no uso de suas atribuições, e tendo constatado que os proprietários/possuidores de terrenos localizados neste município, não atenderam as notificações para a execução de LIMPEZA TERRENOS nos respectivos prazos legais. Sendo assim, viemos pelo presente Edital, notificá-los dos Autos de Infração e Multa lavrados conforme LEI 11.455 de 2002 - ARTIGO 6º. É facultada aos proprietários a interposição de defesa por escrito. O prazo máximo é de 8 (oito) dias úteis a contar da presente data, sob a pena de lançamento do valor não quitado em Dívida Ativa e posterior cobrança judicial.

COMPROMISSÁRIO	CÓD. CARTOGRÁFICO	MULTA	BAIRRO	LOTE	PROTOCOLO
ESPOLIO DE MARIA BAILO SAID	3423.51.95.0235	48887	BAIRRO BOSQUE	005-	2026/156/911

Campinas, 05 de outubro de 2026
ERNESTO DIMAS PAULELLA
Secretário Municipal de Serviços Públicos

EDITAL DE AUTO DE INFRAÇÃO E MULTA - CANALIZAÇÃO DE ÁGUAS PLUVIAIS

AUTO DE INFRAÇÃO E MULTA Nº 2275/2026

Fica o proprietário abaixo relacionado, autuado por não cumprimento à intimação para canalizar e direcionar o escoamento das águas pluviais, por meio de canaletas abertas impermeabilizadas ou tubulações, de forma a permitir o livre escoamento das águas pluviais, de modo a não causar danos às propriedades vizinhas, para no prazo de 15 (quinze) dias interpor defesa por escrito a contar da data da publicação, conforme Lei nº 11468/03, art. 5º:

Proprietária: Elite dos Santos Barbosa - Protocolo: PMC.2023.00003566-14 - Avenida Nelson Ferreira de Souza, nº 2020, Cidade Satélite Íris, Quarteirão: 4530, Quadra: 106, Lote: 77.

Campinas, 05 de outubro de 2026
ERNESTO DIMAS PAULELLA
Secretário Municipal de Serviços Públicos

EDITAL DE INTIMAÇÃO - CANALIZAÇÃO DE ÁGUAS PLUVIAIS

INTIMAÇÃO Nº 5486

Fica o proprietário abaixo relacionado, intimado a canalizar e direcionar o escoamento das águas pluviais por meio de canaletas abertas impermeabilizadas ou tubulações, de forma a permitir o livre escoamento das águas pluviais, conforme Lei nº 11468/03, art. 1º, item III, sob pena de multa.

Proprietário: Valdecir Pereira da Silva - Protocolo: PMC.2025.00163959-67 - Rua Isnard Otranto, nº 0, Bairro Jardim Novo Campos Elíseos, Quarteirão: 3598, Quadra: 22, Lote: 03.

Campinas, 05 de outubro de 2026
ERNESTO DIMAS PAULELLA
Secretário Municipal de Serviços Públicos

EDITAL DE INTIMAÇÃO - EVITAR AÇÕES PREJUDICIAIS AO CURSO DAS ÁGUAS PLUVIAIS

INTIMAÇÃO Nº 5482

Fica o proprietário abaixo relacionado, intimado a evitar ações que prejudiquem o regime e curso das águas pluviais na faixa de viela sanitária de forma a não causar danos às propriedades vizinhas, conforme Lei nº 11468/03, art. 1º, item I, sob pena de multa.

Proprietário: Espólio de Cleides Benatti Pereira - Protocolo: PMC.2026.00027500-18 - Avenida Dr. Alberto Sarmento, nº 950, Bairro Jardim Chapadão, Quarteirão: 300, Quadra: 15, Lote: 37.

Campinas, 05 de outubro de 2026
ERNESTO DIMAS PAULELLA
Secretário Municipal de Serviços Públicos

EXPEDIENTE DESPACHADO PELO SENHOR SECRETÁRIO MUNICIPAL DE SERVIÇOS PÚBLICOS

EM 05 DE OUTUBRO DE 2026

AUTORIZAÇÃO DE DESPESA

Processo Administrativo nº PMC.2025.00125335-32 - Interessado: SMSP - Ref.: Pregão Eletrônico n.º 335/2025 - Objeto: Registro de Preços desementes de flores.

Diante dos elementos constantes no presente processo administrativo, Decreto Municipal
nº 21.874/21 e suas alterações e Decreto Municipal 23.207/2023, **AUTORIZO**, a despesa no valor total de **R$ 80.496,00** (oitenta mil quatrocentos e noventa e seis reais) a favor das empresas:
- **BERÇO DAS MUDAS PRODUÇÃO E COMÉRCIOLTDA.,** no valor de **R$ 31.086,00** (trinta e um mil e oitenta e seis reais)para fornecimento dos materiais referentes aositens 03 e 04 da Ata nº 061/26;
- **SEMENTES VAN LEEWEN LTDA.,** no valor de **R$ 49.410,00** (quarenta e nove mil quatrocentos e dez reais)para fornecimento dos materiais referentes ao item05 da Ata nº 062/26.

Processo Administrativo n. PMC.2025.00162493-91 - Interessado.: SMSP - Ref.: Pregão Eletrônico 018/2026 - Objeto: Registro de Preços de mudas de plantas ornamentais.

Diante dos elementos constantes no presente processo administrativo, Decreto Municipal nº 21.874/21 e suas alterações e Decreto Municipal 23.207/2023, **AUTORIZO**, a despesa no valor total de **R$ 22.700,00** (vinte e dois mil e setecentos reais) a favor da empresa **CITTA VERDE SERVIÇOS AMBIENTAIS LTDA.,** para fornecimento do material referente ao item 01 da Ata de Registro de Preços nº 388/2026.

Processo Administrativo n.º PMC.2025.00068906-98 - Interessado: Secretaria Municipal de Serviços Públicos - Referente: Pregão Eletrônico n.º 189/2025 - Objeto: Registro de Preços de Fertilizantes E Substratos

Diante dos elementos constantes no presente processo administrativo, Decreto Municipal nº 21.874/21 e suas alterações e Decreto Municipal 23.207/2023, **AUTORIZO**, a despesa no valor total de **R$ 17.901,00** (dezessete mil novecentos e um reais) a favor das empresas:
- **ABRACOR COMERCIALLTDA.**,no valor de **R$ 14.461,00** (quatorze mil quatrocentos e sessenta e um reais)para fornecimento dos materiais referentes aos itens 06 e 08 da Ata nº 593/25;
- **SEMENTEK COMÉRCIO E REPRESENTAÇÕES LTDA.,** no valor de **R$ 3.440,00** (três mil quatrocentos e quarenta reais) para fornecimento dos materiais referentes aos itens 03 E 04 da Ata nº 550/25.

ERNESTO DIMAS PAULELLA
SECRETÁRIO MUNICIPAL DE SERVIÇOS PÚBLICOS

SECRETARIA DE TRANSPORTES

SECRETARIA MUNICIPAL DE TRANSPORTES

RESOLUÇÃO Nº 310/2026

EDITAL DE NOTIFICAÇÃO DE AUTUAÇÃO PELO COMETIMENTO DE INFRAÇÃO DE TRÂNSITO

Considerando o disposto no artigo 24 e seus incisos, da Lei Federal nº 9.503 de 23 de Setembro de 1997, que instituiu o Código de Trânsito Brasileiro;
Considerando que o órgão executivo de trânsito neste município é a Secretaria de Transportes, por força do disposto no artigo 22, inciso VII, da Lei Municipal nº 7.721, de 15 de Dezembro de 1993;
O Secretário Municipal de Transportes, no uso de suas atribuições, com fulcro no artigo 281 do Código de Trânsito Brasileiro, torna público, nos termos da Resolução nº 918/22 - CONTRAN, a relação de Auto de Infração de Trânsito (AIT) validados e processados em 02/10/2026, nesta Secretaria e notifica os proprietários dos veículos que, caso queiram, terão o prazo de 30 (trinta) dias, a contar da data de publicação, para protocolar Defesa Prévia.
Instruções para protocolar Defesa Prévia, documentos necessários:
Requerimento preenchido e assinado;
Cópia do documento do veículo (CRLV-e);
Cópia da CNH do requerente ou documento de identificação;
Procuração "ad negotia" com firma reconhecida e cópia do RG do requerente (frente e verso) ou do documento de classe (frente e verso), quando representado por terceiro;
Cópia do CNPJ e Contrato Social (para Pessoa Jurídica);

Outros documentos que julgar necessário para melhor comprovação da sua defesa

PLACA	AIT	COD. INFR	DATA INFR	PLACA	AIT	COD. INFR	DATA INFR
AFH4508	A070205858	75790	25/09/2026	AJN2362	U123929957	60503	25/09/2026
ALF9F17	A073816980	55500	29/09/2026	ALS2E51	A075519001	55412	01/10/2026
AMS8954	U123379627	74630	24/09/2026	APY3029	U123914997	60503	25/09/2026
AQB4B87	U123906307	60503	25/09/2026	AUO0I14	U123839107	74550	25/09/2026
AXB1287	A076929270	57030	01/10/2026	AYA0A19	U123951517	74550	25/09/2026
AZA6G59	U123914777	60503	25/09/2026	AZB2703	U123856707	74550	21/09/2026
BAK2E35	A073088780	55412	01/10/2026	BBB0G73	U123956687	60503	25/09/2026
BBH2G58	A076943524	73662	30/09/2026	BBM4305	A076196583	76332	01/10/2026
BBZ4E21	U123880897	74630	23/09/2026	BCN1F37	U123942507	74550	25/09/2026
BDA9H54	U123855707	74630	25/09/2026	BDB6B15	U123733827	74550	26/09/2026
BDF5H20	A074802397	66532	30/09/2026	BES0G84	U123957017	60503	25/09/2026
BFZ8236	U123950857	56732	25/09/2026	BGF4414	A076972630	75870	01/10/2026
BGR2H53	U123751427	74550	26/09/2026	BHL8261	U123903667	60503	25/09/2026
BHM7E82	U123720307	74550	26/09/2026	BIP7J13	A075887370	55412	30/09/2026
BKE5G65	U123857027	74550	21/09/2026	BKU5H67	A073088801	55412	01/10/2026
BLN9420	A073816904	51851	29/09/2026	BMT2430	A076427259	54600	30/09/2026
BOU1701	U123879807	74550	23/09/2026	BPO0426	U123856367	74550	21/09/2026
BPQ1C66	A073088682	55412	01/10/2026	BPQ4I42	U123940187	60503	25/09/2026
BPQ5F55	A076972664	75870	01/10/2026	BQL5F21	A073497116	60681	30/09/2026
BQV8B37	U123922587	74550	25/09/2026	BQX2D00	A075887396	55412	30/09/2026
BRB5F95	U123922367	74550	25/09/2026	BRC5311	U123859997	74550	22/09/2026
BRY6E46	U123927427	60503	25/09/2026	BSQ1894	U123847127	74550	21/09/2026
BSX7I66	U123843507	74630	25/09/2026	BUW4726	U123922147	60503	25/09/2026
BVZ9J31	U123932267	74550	25/09/2026	BWN9J09	U123894757	57463	26/09/2026
BXD5A34	U123872647	74550	23/09/2026	BXR5624	U123709297	74550	25/09/2026
BXZ2F86	U123867707	74550	22/09/2026	BYB3H24	U123847237	74550	21/09/2026
BYI3J35	U123845807	74550	21/09/2026	BYI8B87	A076874018	57030	01/10/2026
BYK0C26	U123887607	74550	24/09/2026	BYW5B49	U123921607	74550	25/09/2026
BYX8J84	A075887361	55412	30/09/2026	BYZ7A57	U123919287	56732	25/09/2026
BZF4E69	U123854607	74550	21/09/2026	BZG2C48	A073088437	55412	01/10/2026
BZK0J31	U123771777	74550	26/09/2026	BZL4B29	U123885957	74550	24/09/2026
BZR0D24	A073088658	55412	01/10/2026	CAC0H66	A076972761	75870	01/10/2026
CAI5859	U123867587	74550	22/09/2026	CAI5859	U123882327	74630	23/09/2026
CCU5G97	A075518994	55412	01/10/2026	CDV4686	U123846577	74550	21/09/2026
CEV5779	U123957127	60503	25/09/2026	CEY2J29	U123869347	74550	23/09/2026
CEY2J29	U123890247	74630	24/09/2026	CIA6777	U123838327	74550	25/09/2026
CIA6777	U123940627	60503	25/09/2026	CIA6777	U123940737	74550	25/09/2026
CJA3125	U123932597	74550	25/09/2026	CJY0E24	U123922257	74550	25/09/2026
CJY8560	A076734631	76252	18/09/2026	CKE5557	U123925997	74710	25/09/2026
CKS5102	U123912137	74550	25/09/2026	CKX5691	U123918737	74550	25/09/2026
CLG3817	U123958117	60503	25/09/2026	CLY2F40	U123863187	74550	22/09/2026
CMA8177	U123819957	74550	25/09/2026	CMD2878	A075518897	55412	01/10/2026
CMK8109	U123898827	60503	25/09/2026	CMN2A04	U123891787	74550	24/09/2026
CND7054	A075374976	55500	30/09/2026	CNJ0E01	U123898497	74550	25/09/2026
CNQ1C66	A076162964	51851	01/10/2026	CNR9C03	U123919397	74550	25/09/2026
COJ0397	U123954597	60503	24/09/2026	COR4G00	U123882217	74550	23/09/2026
COZ9727	U123867697	74550	22/09/2026	COZ9727	U123920607	60503	25/09/2026
CPE8933	U123857797	74550	21/09/2026	CPK5A39	A075254350	75870	01/10/2026
CPQ9E43	A076764913	51851	30/09/2026	CPU2007	U123845037	74550	21/09/2026
CQN9A83	U123839317	74550	25/09/2026	CQZ1C77	U123950967	74630	25/09/2026
CQZ1C77	U123842407	74550	25/09/2026	CRE5E00	U123876497	74550	23/09/2026
CRE5E00	U123887387	74550	24/09/2026	CRJ1758	U123935907	60503	25/09/2026
CSE5A39	A075518960	55412	01/10/2026	CTU0E97	U123937987	74550	25/09/2026
CUA4A73	U123897397	74550	25/09/2026	CUA5J25	U123885407	74550	24/09/2026
CUB0020	U123897727	74550	25/09/2026	CUF2G63	A070321351	56224	01/10/2026
CUG5H74	U123849767	74550	21/09/2026	CUH7C19	U123955917	60503	25/09/2026

CUL2H87	A073817030	60501	30/09/2026	CUM8230	U123838657	74550	25/09/2026	EKN5472	A073369215	76331	30/09/2026	EKP1F36	U123850537	74550	25/09/2026
CUN8C23	U123857137	74550	21/09/2026	CUN8F79	A076972745	55500	01/10/2026	EKQ1079	U123868357	74550	23/09/2026	EKZ0796	U123845707	74550	21/09/2026
CUP2D86	U123958667	60503	25/09/2026	CVB9B60	U123684437	74550	26/09/2026	EKZ0875	U123947007	74550	25/09/2026	EKZ7I51	U123929517	74550	25/09/2026
CVC0G79	U123912577	74550	25/09/2026	CVE9924	U123942827	74550	25/09/2026	EKZ8076	U123864407	74630	22/09/2026	ELI3D64	U123889257	74550	24/09/2026
CVG4H72	U123842067	74550	21/09/2026	CVG4H72	U123900477	60503	25/09/2026	ELI4G23	U123908617	74550	25/09/2026	ELJ2968	A073134005	76251	01/10/2026
CWC8460	A076427275	51851	01/10/2026	CWC9313	U123865507	74550	22/09/2026	ELL6D60	U123878257	74550	23/09/2026	ELP8B00	U123892667	74550	24/09/2026
CWD8A04	A073088470	55412	01/10/2026	CWG7137	U123945797	74550	25/09/2026	ELR0C23	U123956807	60503	25/09/2026	ELZ8E94	U123694887	74550	26/09/2026
CWW6G37	U123846907	74550	21/09/2026	CWW6G37	U123861537	74550	22/09/2026	EMA5B38	A076196567	76332	01/10/2026	EMA7A12	U123862207	74550	22/09/2026
CWW6G37	U123866927	74550	22/09/2026	CXO5146	U123886837	74550	24/09/2026	EMG5H39	U123930507	60503	25/09/2026	EML0H59	U123951407	60503	25/09/2026
CYO9A23	U123855267	74550	21/09/2026	CYZ1330	U123914557	74550	25/09/2026	EML4567	U123884207	74550	24/09/2026	EMM1I60	U123836127	74630	25/09/2026
CYZ8E88	U123866707	74550	22/09/2026	CZB5E28	U123895197	74550	25/09/2026	EMM9983	A076901082	51851	01/10/2026	EMO3H78	U123916757	74550	25/09/2026
CZC6J57	U123900147	74550	25/09/2026	CZJ6H11	A074187358	75790	27/09/2026	EMP3D41	U123886067	74550	24/09/2026	EMU6C42	U123705667	74550	26/09/2026
CZN0C40	U123875407	74630	23/09/2026	CZN5266	A073839165	55090	30/09/2026	EMX5A50	U123892007	74550	24/09/2026	ENC7C92	A073509211	72340	30/09/2026
CZV7A86	U123855927	74550	25/09/2026	DAD1074	U123890807	74550	24/09/2026	ENE2I18	U123903227	56732	25/09/2026	ENI5D70	A074802389	66532	30/09/2026
DAE4F93	U123758907	74550	26/09/2026	DAJ4788	U123960427	60503	25/09/2026	ENK2498	U123843167	74550	25/09/2026	ENQ1G62	U123835467	74630	25/09/2026
DAM3C09	U123889707	74550	24/09/2026	DAR7A48	U123954157	60503	24/09/2026	ENT8F18	U123840087	74550	25/09/2026	EOD1J96	U123926877	60503	25/09/2026
DAS8A68	U123913017	74550	25/09/2026	DAY3C42	U123886947	74550	24/09/2026	EOH5D66	U123865607	74550	22/09/2026	EOH5D66	U123853837	74550	25/09/2026
DBK1B59	A076427348	54525	01/10/2026	DBY9499	U123882877	74630	24/09/2026	EOI4913	U123218707	74550	24/09/2026	EOJ2B28	U123912807	60503	25/09/2026
DCK6D67	U123864617	74550	22/09/2026	DCN5491	U123945357	74550	25/09/2026	EOK8A08	U123868467	74550	23/09/2026	EOL8267	U123876167	74550	23/09/2026
DCV6644	A074122388	54521	01/10/2026	DDG2229	U123836017	74550	25/09/2026	EOO5B03	U123684987	74550	26/09/2026	EOW1E69	U123836787	74550	25/09/2026
DDK0A22	A073088518	55412	01/10/2026	DDV2254	U123780467	60503	25/09/2026	EOX5D12	U123926007	74550	25/09/2026	EPB1I88	U123926987	60503	25/09/2026
DDZ1A64	U123871877	74550	23/09/2026	DEH1G88	U123937877	60503	25/09/2026	EPD9B26	U123921597	74550	25/09/2026	EPE1994	U123558707	74550	26/09/2026
DEH3879	U123920497	60503	25/09/2026	DEI1D81	U123863847	74550	22/09/2026	EPK7311	U123902897	74550	25/09/2026	EPO2875	U123944807	74550	25/09/2026
DET4D22	U123957347	60503	25/09/2026	DEU5J31	A076943516	73662	30/09/2026	EPT3E02	A076427291	51851	01/10/2026	EPT4A50	U123884527	74550	24/09/2026
DEV4E11	U123947337	60503	25/09/2026	DFB1816	U123965267	60503	26/09/2026	EPV5B28	A076687250	75790	25/09/2026	EPV9F70	U123945907	74550	25/09/2026
DFD1535	U123967797	60503	26/09/2026	DFE1181	U123915217	74550	25/09/2026	EQB0G61	U123845477	74550	25/09/2026	EQI3F44	U123861207	74550	22/09/2026
DFE6A85	A076704775	51851	30/09/2026	DFF7476	U123892777	74550	25/09/2026	EQI3F44	U123862087	74550	22/09/2026	EQQ4760	U123340467	74630	23/09/2026
DFJ3367	U123911587	74550	25/09/2026	DFL6068	U123378307	74630	23/09/2026	EQT7715	U123906747	74550	25/09/2026	EQY1315	U123915547	74550	25/09/2026
DFL6068	U123428137	74550	24/09/2026	DFN5053	A073968321	75790	25/09/2026	EQY1315	U123916317	60503	25/09/2026	EQY1315	U123916537	74630	25/09/2026
DFU1I52	U123857577	74550	21/09/2026	DFU4B97	U123904987	74550	25/09/2026	ERB1666	U123954047	60503	24/09/2026	ERB8382	U123870007	74550	23/09/2026
DFV6650	U123929077	74550	25/09/2026	DGH6074	U123836897	74550	25/09/2026	ERB9C33	A075375000	76332	01/10/2026	ERD2C48	U123878477	74550	23/09/2026
DGK9H57	U123851197	74550	21/09/2026	DGR7J19	U123844607	74550	21/09/2026	ERL6906	U123955477	60503	25/09/2026	ERO3G50	U123842177	74630	21/09/2026
DGR7J19	U123943487	74550	25/09/2026	DHH5082	U123901807	74550	25/09/2026	ERV5456	A073816947	55500	29/09/2026	ERY2H19	A073088798	55412	01/10/2026
DHI1993	U123851747	74550	21/09/2026	DHJ3119	U123907407	74630	25/09/2026	ESI1C27	U123909937	74630	25/09/2026	ESI1F10	U123890357	74550	24/09/2026
DHP3I35	A075519010	55412	01/10/2026	DHR5B77	A076972656	75870	01/10/2026	ESI3200	U123858787	74550	22/09/2026	ESI5B50	U123917417	56732	25/09/2026
DHW2476	U123849437	74550	25/09/2026	DHW4A32	U123905207	74550	25/09/2026	ESI6H70	A076765030	66450	30/09/2026	ESI6H70	A076765049	66700	30/09/2026
DIK0C87	U123836677	74550	25/09/2026	DIL1689	A073816882	55500	29/09/2026	ESJ9G25	U123949207	74550	25/09/2026	ESW1J22	U123870227	74550	23/09/2026
DIS7D20	U123726237	74550	26/09/2026	DIX1B65	U123839647	74550	25/09/2026	ESW3A95	U123848007	74550	21/09/2026	ESY8669	U123946897	74550	25/09/2026
DIY6044	A076734712	76252	18/09/2026	DJB8731	U123884197	74550	24/09/2026	ETA0B66	U123770237	74550	26/09/2026	ETC8749	A076972621	75870	01/10/2026
DJG9812	U123848777	74550	25/09/2026	DJM4E87	A075518919	55412	01/10/2026	ETG3I66	A075887302	55412	30/09/2026	ETH1H66	A072883349	75870	01/10/2026
DJM8J77	U123886407	74550	24/09/2026	DJQ4862	U123741747	74550	26/09/2026	ETS0880	U123950307	60503	25/09/2026	ETS2509	U123845917	74550	25/09/2026
DKD6G34	U123908067	60503	25/09/2026	DKE2D17	U123931497	74550	25/09/2026	ETV0771	U123915007	56732	25/09/2026	ETV2484	A073088585	55412	01/10/2026
DKH2E43	A076734755	76252	18/09/2026	DKM5F86	A070170450	57380	30/09/2026	ETV6584	A073088852	55412	01/10/2026	EUB7H95	A076972729	75870	01/10/2026
DKN2171	U123875617	74550	23/09/2026	DKN2579	U123959107	60503	25/09/2026	EUC0H97	A076734704	76252	18/09/2026	EUE3047	U123912907	74630	25/09/2026
DKN9655	U123901357	74550	25/09/2026	DKP1944	U123914007	74550	25/09/2026	EUP4987	U123902907	74550	25/09/2026	EUP7D51	U123858017	74630	21/09/2026
DKT9D77	U123924677	60503	25/09/2026	DKW4146	U123297567	74550	24/09/2026	EUU4A92	A076929130	57030	30/09/2026	EUU8H69	U123879247	74550	23/09/2026
DKW4146	U123911257	74630	25/09/2026	DKW4146	U123926437	74710	25/09/2026	EUV1709	U123868687	74550	23/09/2026	EVE0C94	U123881227	74630	23/09/2026
DKW4187	U123444747	60503	24/09/2026	DKY8B01	U123850317	74550	21/09/2026	EVF8B80	U123873527	74550	23/09/2026	EVH7J71	U123868797	74550	23/09/2026
DLI2A42	A074802354	66532	30/09/2026	DLJ7H23	U123863957	74550	22/09/2026	EVJ5046	U123899047	60503	25/09/2026	EVO7605	U123894107	57463	25/09/2026
DLO7E14	U123934797	60503	25/09/2026	DLP0D81	A076427186	55500	30/09/2026	EVQ7D10	U123904657	74550	25/09/2026	EVR8980	A075133375	51852	30/09/2026
DLP3C41	U123938107	60503	25/09/2026	DMA7A95	A073088640	55412	01/10/2026	EVR9J25	A075887450	55412	30/09/2026	EVT4216	U123845257	74550	21/09/2026
DMJ8C86	U123944147	60503	25/09/2026	DMK6A20	U123961637	60503	26/09/2026	EVU8A07	U123894207	57463	25/09/2026	EVV7A05	U123841957	74550	25/09/2026
DMM2777	A076427283	66020	01/10/2026	DMO3E97	U123885627	74550	24/09/2026	EVW7G26	U123934247	60503	25/09/2026	EVY6E61	U123871217	74550	23/09/2026
DMO4602	U123954377	60503	24/09/2026	DMO8I34	U123901137	60503	25/09/2026	EVY6E61	U123884967	74630	24/09/2026	EVZ0800	A075887442	55412	30/09/2026
DMU3364	U123875397	74550	23/09/2026	DNH1F30	U123953607	60503	24/09/2026	EWA3H64	U123953167	60503	24/09/2026	EWA4937	U123932487	74550	25/09/2026
DNH2H29	U123934577	60503	25/09/2026	DNH4D32	U123556407	74630	26/09/2026	EWB1F45	A076445192	65992	30/09/2026	EWB6917	U123837667	74550	25/09/2026
DNH4974	U123423957	60503	24/09/2026	DNH8G87	U123907627	74550	25/09/2026	EWB9B72	U123958007	60503	25/09/2026	EWK7707	U123949977	74550	25/09/2026
DNQ6J87	U123873967	74550	23/09/2026	DNS9366	U123927867	74550	25/09/2026	EWK7707	U123895207	60503	25/09/2026	EWL4111	A073088828	55412	01/10/2026
DNT6827	U123883537	74550	24/09/2026	DNX8094	U123861977	74550	22/09/2026	EWM1A44	A075519060	55412	01/10/2026	EWM1342	A073133998	54790	01/10/2026
DOL5502	U123942607	74550	25/09/2026	DOR0F98	U123952727	60503	23/09/2026	EWM3D80	A076873968	57030	01/10/2026	EWS1247	U123867037	74550	22/09/2026
DOT5892	U123917307	60503	25/09/2026	DOT7C59	U123933147	60503	25/09/2026	EWS3B79	A075375018	51851	01/10/2026	EWS5B24	A075518927	55412	01/10/2026
DOT9C40	A073088461	55412	01/10/2026	DOW7G08	U123839427	74550	25/09/2026	EWS8756	A075254385	75870	01/10/2026	EWV8I27	U123728987	74550	26/09/2026
DOX0H69	U123892997	74550	25/09/2026	DOZ1A80	A076873925	59910	30/09/2026	EWW0G67	A076427208	55500	30/09/2026	EWW9B11	U123846807	74550	21/09/2026
DOZ2H75	A076445087	50100	30/09/2026	DOZ2H75	A076445095	65992	30/09/2026	EWY5038	U123871657	74630	23/09/2026	EWY5038	U123837227	74550	25/09/2026
DOZ2H75	A076445109	51180	30/09/2026	DOZ3785	U123716887	74550	26/09/2026	EXG2G03	A074122353	66532	01/10/2026	EXN2848	U123887507	74630	24/09/2026
DPB7A30	U123909717	60503	25/09/2026	DPD9G75	U123854497	74550	25/09/2026	EXO1417	U123898507	74550	25/09/2026	EXU1D94	U123946127	74550	25/09/2026
DPG2B72	U123842617	74550	21/09/2026	DPG2B72	U123871547	74630	23/09/2026	EXW5E55	U123843277	74550	21/09/2026	EXW5H99	U123725577	74550	26/09/2026
DPG2B72	U123885297	74550	24/09/2026	DPG2B72	U123837117	74630	25/09/2026	EYA4945	U123883977	74550	24/09/2026	EYB8439	U123855377	74550	21/09/2026
DPM0782	A073088534	55412	01/10/2026	DPM2081	U123893107	74550	25/09/2026	EYG6497	U123946237	56732	25/09/2026	EYG9226	A075519087	55412	01/10/2026
DPM2251	U123931167	74550	25/09/2026	DPO8B41	U123864287	74630	22/09/2026	EYL2H92	U123931607	74550	25/09/2026	EYN8E81	U123838007	74550	25/09/2026
DPO9433	U123916107	60503	25/09/2026	DPP1773	U123905427	60503	25/09/2026	EYO9146	U123800377	74550	25/09/2026	EYQ9B97	U123905537	74550	25/09/2026
DPP4D56	U123841307	74630	25/09/2026	DPT0B90	A076764999	66450	30/09/2026	EZA9606	U123926767	60503	25/09/2026	EZJ8869	U123841407	74550	25/09/2026
DPT1297	U123321327	74550	23/09/2026	DPZ9531	U123927317	74630	25/09/2026	EZN7A75	U123892557	74550	24/09/2026	EZP4381	U123930397	74550	25/09/2026
DQC0622	U123858237	74550	21/09/2026	DQC1G59	A076972699	75870	01/10/2026	EZS5569	A073134021	55414	01/10/2026	EZU1J01	A073115671	67690	30/09/2026
DQC1380	U123910597	74550	25/09/2026	DQD0J22	U123896737	74630	25/09/2026	EZU5A03	A075518951	55412	01/10/2026	EZU6D65	A075887388	55412	30/09/2026
DQE2F93	U123858897	74550	22/09/2026	DQG1429	U123844817	74550	21/09/2026	EZX4F01	A076972567	75870	01/10/2026	FAA3B00	U123954817	60503	25/09/2026
DQG6983	U123937767	74630	25/09/2026	DQG6983	U123919837	74630	25/09/2026	FAD0075	U123767927	74550	26/09/2026	FAK5F60	A075207140	60501	30/09/2026
DQG6983	U123920937	60503	25/09/2026	DQG8H36	U123839097	74550	25/09/2026	FAK8I01	A076704791	76331	30/09/2026	FAL6D95	U123939307	60503	25/09/2026
DQI1874	U123904767	74550	25/09/2026	DQI9173	U123931277	74550	25/09/2026	FAN8I04	A076196486	76331	30/09/2026	FAQ0I97	U123896517	60503	25/09/2026
DQP8833	A075254342	75870	01/10/2026	DQT1208	U123265777	60503	24/09/2026	FAQ3796	U123921377	60503	25/09/2026	FAT2157	U123838437	74630	25/09/2026
DQT9578	U123945577	56732	25/09/2026	DQV6F21	U123895527	60503	25/09/2026	FAT8E80	A076874085	57030	01/10/2026	FBC0H56	U123720737	74550	26/09/2026
DQW5D12	A076427224	54521	30/09/2026	DQY2998	U123841847	74550	21/09/2026	FBC1F73	U123846137	74550	21/09/2026	FBF6E07	A073890870	60681	30/09/2026
DQY2998	U123884637	74550	24/09/2026	DQY6959	U123864067	74550	22/09/2026	FBK2758	A074014046	60681	30/09/2026	FBK3G11	A076765014	73400	30/09/2026
DQZ2425	U123868907	74550	23/09/2026	DQZ4I57	A076427194	55500	30/09/2026	FBK3G11	A076765022	64080	30/09/2026	FBK8396	U123905757	74550	25/09/2026
DRC8C89	A073509220	53800	01/10/2026	DRP0587	U123943267	60503	25/09/2026	FBT7489	U123907847	56732	25/09/2026	FBT7811	U123955707	60503	25/09/2026
DSB5J44	A073088674	55412	01/10/2026	DSC6D25	U123756817	74550	26/09/2026	FBU5E34	A076874034	57030	01/10/2026	FBV0C96	U123880677	74550	23/09/2026
DSH1212	U123886507	74550	24/09/2026	DSK2178	U123952507	60503	23/09/2026	FBV1E95	U123935457	74550	25/09/2026	FBZ0325	U123896187	74550	25/09/2026
DSM5007	U123960977	60503	25/09/2026	DSN4043	U123840637	74550	21/09/2026	FBZ2659	U123860987	74550	22/09/2026	FBZ4D27	U123865827	74630	22/09/2026
DSN8708	U123863517	74630	22/09/2026	DSY2J60	A073816785	75790	25/09/2026	FBZ4339	U123255327	74550	24/09/2026	FCC2018	U123885737	74550	24/09/2026
DSY6H66	U123948007	74550	25/09/2026	DTG6G55	U123930177	74630	25/09/2026	FCC6E47	U123906637	74550	25/09/2026	FCF4I71	A076929238	57030	30/09/2026
DTJ3G95	U123879907	74550	23/09/2026	DTL1C73	U123965157	60503	26/09/2026	FCF8B94	U123895637	74550	25/09/2026	FCG6I04	U123870667	74550	23/09/2026
DTQ3F90	A073088755	55412	01/10/2026	DTX1B48	U123845367	74550	21/09/2026	FCH4D15	A076873950	57030	01/10/2026	FCK0270	U123856917	74550	21/09/2026
DTX1I35	U123954267	60503	24/09/2026	DTX2A38	A075254407	75870	01/10/2026	FCK2B71	U123725137	74550	26/09/2026	FCR5J04	U123839757	74630	25/09/2026
DTX3I92	U123908407	74550	25/09/2026	DTX4140	U123853727	74550	21/09/2026	FCY3G56	U123959217	60503	25/09/2026	FDC5G40	A076196575	76332	01/10/2026
DUC4F20	U123853507	74550	21/09/2026	DUE7E22	U123866377	74550	22/09/2026	FDD7030	U123902127	74550	25/09/2026	FDE2F76	U123916427	60503	25/09/2026
DUF9F55	U123891347	74550	24/09/2026	DUJ8H26	U123865717	74550	22/09/2026	FDF5A31	A075374879	75790	25/09/2026	FDG4J39	A073497159	66531	01/10/2026
DUK8530	U123277767	74550	24/09/2026	DUQ4E38	U123841077	74550	21/09/2026	FDT5778	A076929149	57030	30/09/2026	FDZ9688	U123911917	60503	25/09/2026
DUT1F48	U123876937	74550	23/09/2026	DUT9693	U123931507	74550	25/09/2026	FEB2483	U123898387	60503	25/09/2026	FEC6H50	A075110995	75790	25/09/2026
DUZ1950	A076427160	55500	30/09/2026	DUZ5J94	U123711277	60503	26/09/2026	FED0C27	U123943047	60503	25/09/2026	FED3A50	U123877707	74550	23/09/2026
DVD6H89	A075374860	75790	25/09/2026	DVO4I80	U123859777	74550	22/09/2026	FEH1926	A076427321	51851	01/10/2026	FEK6B05	U123870997	74550	23/09/2026
DVQ5D74	U123837447	74630	25/09/2026	DVQ6I20	U123849107	74550	21/09/2026	FEK8F67	U123938647	60503	25/09/2026	FEK8F67	A076764921	66372	30/09/2026
DVQ6I20	U123888377	74550	24/09/2026	DVZ8265	U123691587	74550	26/09/2026	FEK8F67	A076764930	66700	30/09/2026	FEK8F67	A076764948	50100	30/09/2026
DWC6C93	A076972672	75870	01/10/2026	DWD7863	U123883097	74550	24/09/2026	FEK8F67	A076764956	66450	30/09/2026	FEK8F67	A076764964	68661	30/09/2026
DWJ7J62	U123879357	74550	23/09/2026	DWJ9F20	A072903986	51851	29/09/2026	FEK8F67	A076764972	51180	30/09/2026	FEP4133	U123949647	60503	25/09/2026
DWP3I01	A073369223	58433	30/09/2026	DWT8G51	A075254334	75870	01/10/2026	FEP5979	U123957457	60503	25/09/2026	FES0C42	U123556617	74630	26/09/2026
DWW5251	U123909057	60503	25/09/2026	DXA2063	U123870117	74550	23/09/2026	FET0A90	U123868027	74550	22/09/2026	FET0A90	A075887310	55412	30/09/2026
DXC2091	A075887426	55412	30/09/2026	DXC2548	U123700507	74550	26/09/2026	FEZ3H02	U123958557	60503	25/09/2026	FFA7513	U123910267	60503	25/09/2026
DXO2845	U123935567	74550	25/09/2026	DXO2845	U123792907	74550	25/09/2026	FFC3233	U123959877	60503	25/09/2026	FFI6129	U123918187	74550	25/09/2026
DXT6357	U123748457	60503	26/09/2026	DXU1C29	U123944917	74550	25/09/2026	FFL1G95	A073602106	72340	30/09/2026	FFQ5022	U123945807	60503	25/09/2026
DXU3J98	A075887299	55412	30/09/2026	DXU3054	A073088542	55412	01/10/2026	FFR3C71	A075518978	55412	01/10/2026	FFU2416	A073088704	55412	01/10/2026
DXU4890	U123909827	60503	25/09/2026	DXU7G17	A073369207	76331	30/09/2026	FFX0B62	U123840527	74630	25/09/2026	FGB9A04	U123940957	74550	25/09/2026
DXV8F03	U123909507	74550	25/09/2026	DYC1G61	U123921817	60503	25/09/2026	FGE9I84	U123863307	74550	22/09/2026	FGL4H95	U123689607	74550	26/09/2026
DYG4583	A074969160	75790	25/09/2026	DYG9H23	U123846247	74550	25/09/2026	FGN0177	U123917857	74550	25/09/2026	FGP0D23	U123713037	74550	26/09/2026
DYH7H51	U123855157	74550	21/09/2026	DYK4A31	A076445168	67261	30/09/2026	FGR3J98	U123923137	74550	25/09/2026	FGV0B99	U123872107	74550	23/09/2026
DYK6592	U123422307	60503	24/09/2026	DYL1A08	A074702163	66371	27/09/2026	FGW4415	U123896307	74550	25/09/2026	FGW4849	U123944697	56732	25/09/2026
DYT1G53	U123714027	74550	26/09/2026	DYU5305	U123841737	74550	25/09/2026	FHA9H99	U123901027	74550	25/09/2026	FHD5229	U123876827	74550	23/09/2026
DYV5I63	U123953497	60503	24/09/2026	DZK0G59	U123913897	74550	25/09/2026	FHG8H90	A076929114	57030	30/09/2026	FHN1I63	U123924017	74550	25/09/2026
DZK3971	U123874847	74550	23/09/2026	DZQ0D73	U123880127	74550	23/09/2026	FHO6I39	U123857467	74630	21/09/2026	FHO8F80	A073369231	57380	30/09/2026
EAG6995	U123874627	74550	23/09/2026	EAH5272	U123957237	60503	25/09/2026	FHO8365	U123909387	74550	25/09/2026	FHS1J27	U123901247	56732	25/09/2026
EAI1310	A076873992	57030	01/10/2026	EAI4188	U123929627	74550	25/09/2026	FHS8G69	A073088429	76331	01/10/2026	FHT6195	A076196540	55411	01/10/2026
EAK0370	U123949317	74550	25/09/2026	EAV5H11	A076873941	57030	01/10/2026	FHU7C39	A075374968	73400	30/09/2026	FHW3D09	U123961527	60503	26/09/2026
EAX0C04	U123882437	74550	23/09/2026	EAZ5H92	U123956907	60503	25/09/2026	FHW4280	U123920827	60503	25/09/2026	FHW4293	A075887280	55412	29/09/2026
EAZ8670	U123867367	74550	22/09/2026	EBB1479	A076972605	75870	01/10/2026	FII4H55	U123914447	74550	25/09/2026	FIP5B50	U123923797	74550	25/09/2026
EBC2590	U123856697	74550	21/09/2026	EBU4J52	U123882767	74550	23/09/2026	FIP7F67	U123887277	74550	24/09/2026	FIR3610	A076972737	75870	01/10/2026
EBX1A17	U123879687	74550	23/09/2026	ECC0I79	A073133882	75870	30/09/2026	FIR4D64	U123862747	74550	22/09/2026	FIR4G52	U123939087	56732	25/09/2026
ECF5I38	U123871767	74550	23/09/2026	ECF8J85	U123914117	74550	25/09/2026	FIW2C47	A075398956	54525	30/09/2026	FIW9H26	U123921487	74550	25/09/2026
ECF8760	U123691707	74630	26/09/2026	ECF9B30	U123892447	74550	24/09/2026	FIY4E24	U123932927	56732	25/09/2026	FJE4791	A076972648	75870	01/10/2026
ECH9272	U123877487	74550	23/09/2026	ECH9272	U123877597	74550	23/09/2026	FJG2A99	U123847677	74550	21/09/2026	FJG2A99	U123857687	74630	25/09/2026
ECL2481	U123904547	60503	25/09/2026	ECL4A40	U123929297	60503	25/09/2026	FJG2950	U123847457	74550	21/09/2026	FJH3957	U123947447	74550	25/09/2026
ECM4D54	U123840747	74550	25/09/2026	ECO9B51	U123913127	74550	25/09/2026	FJH4A29	A075133340	54521	30/09/2026	FJJ6603	U123681247	74550	26/09/2026
ECT6304	U123929737	74630	25/09/2026	ECU6H77	A076445079	66532	30/09/2026	FJN6A04	A076196494	50100	30/09/2026	FJN6A04	A076196508	67261	30/09/2026
EDD5872	U123841187	74550	21/09/2026	EDD8B99	U123835797	74550	25/09/2026	FJN6A04	A076196516	65992	30/09/2026	FJP8E15	U123955037	60503	25/09/2026
EDF2076	U123906087	74550	25/09/2026	EDF3235	U123937107	74550	25/09/2026	FJQ6B32	U123709407	74550	26/09/2026	FJR1E02	U123960097	60503	25/09/2026
EDH6A57	A075887329	55412	30/09/2026	EDH7234	U123869907	74550	23/09/2026	FJT5849	U123867147	74550	22/09/2026	FJU5I83	A073088690	55412	01/10/2026
EDI2C76	U123875067	74550	23/09/2026	EDN3367	U123841517	74550	21/09/2026	FKA7791	U123928637	74550	25/09/2026	FKB0G63	U123889587	74550	24/09/2026
EDQ4B19	U123842507	74550	21/09/2026	EDQ4B19	U123871327	74550	23/09/2026	FKB1579	U123963727	60503	26/09/2026	FKC2I49	U123885847	74550	24/09/2026
EDV1D26	U123938097	74550	25/09/2026	EEH2208	U123925667	74550	25/09/2026	FKC2555	U123934357	60503	25/09/2026	FKF5348	U123896847	74550	25/09/2026
EEI0G88	A076972788	75870	01/10/2026	EEP8H79	U123899927	74550	25/09/2026	FKG0H68	U123865387	74550	22/09/2026	FKI6413	U123873747	74550	23/09/2026
EER9484	U123848997	74550	25/09/2026	EEY8D29	U123908397	74550	25/09/2026	FKI6913	A072607740	60501	01/10/2026	FKI7E12	U123860007	74550	22/09/2026
EEY8D29	U123763747	74550	26/09/2026	EEZ9307	A076929262	57030	01/10/2026	FKI7F18	U123936777	56732	25/09/2026	FKI7440	A075518889	55412	01/10/2026
EFA8A50	A073817048	60501	30/09/2026	EFG8431	U123863737	74550	22/09/2026	FKN6G13	U123941727	74550	25/09/2026	FKQ3239	U123954487	60503	24/09/2026
EFG9875	U123948877	74550	25/09/2026	EFG9875	U123918957	74550	25/09/2026	FKV9E64	A075146736	55500	30/09/2026	FKX3779	A076427305	51851	01/10/2026
EFH5J10	U123835907	74550	25/09/2026	EFM9492	U123875727	74550	23/09/2026	FKX8A77	U123838767	74550	25/09/2026	FKZ1H18	U123928967	60503	25/09/2026
EFO4A41	U123950527	74550	25/09/2026	EFU5G87	U123956467	60503	25/09/2026	FLA8C46	U123859337	74550	22/09/2026	FLD8828	U123905107	74550	25/09/2026
EFZ1C73	U123718867	74550	26/09/2026	EFZ3E76	U123940077	74550	25/09/2026	FLG6H71	U123932607	74550	25/09/2026	FLM1414	U123707647	74550	26/09/2026
EGC1018	U123959327	60503	25/09/2026	EGC5B04	U123938757	74550	25/09/2026	FLM3I85	U123752207	74630	26/09/2026	FLW1320	U123925887	74550	25/09/2026
EGJ9C78	U123918847	56732	25/09/2026	EGJ9E36	A076427178	55500	30/09/2026	FMH3721	A075518943	55412	01/10/2026	FMH8422	U123842837	74550	21/09/2026
EGM0278	U123843387	74550	25/09/2026	EGT7E16	U123840207	74550	21/09/2026	FML3C10	U123959437	60503	25/09/2026	FML5A39	U123878807	74550	23/09/2026
EGU2472	U123953827	60503	24/09/2026	EGW5132	U123865277	74550	22/09/2026	FML7A20	U123934027	60503	25/09/2026	FMP7C27	U123875177	74550	23/09/2026
EGW5132	U123849987	74550	25/09/2026	EGW6351	U123904217	74630	25/09/2026	FMR9A25	U123866607	74550	22/09/2026	FMY6511	U123870447	74550	23/09/2026
EHD4H23	A076765057	57380	30/09/2026	EHE8C13	U123851307	74550	21/09/2026	FMZ3F36	U123912467	56732	25/09/2026	FNA6C41	U123868137	74550	22/09/2026
EHK5474	A073839068	60501	30/09/2026	EHK7J00	U123851087	74630	25/09/2026	FNB8F15	U123949427	74550	25/09/2026	FNC0I77	U123839867	74550	21/09/2026
EHR9A77	A076873895	59910	30/09/2026	EHU0E14	U123863627	74550	22/09/2026	FNC0I77	U123883757	74550	24/09/2026	FNC6612	U123861107	74550	22/09/2026
EIF4225	U123882657	74550	23/09/2026	EIF8759	U123439907	74630	24/09/2026	FNC6702	U123903337	60503	25/09/2026	FND2G75	U123956027	60503	25/09/2026
EIF8759	U123443207	74630	24/09/2026	EIO0J20	U123889037	74550	24/09/2026	FNE3A09	U123886287	74550	24/09/2026	FNF2666	A076929033	55414	30/09/2026
EIV8C79	U123925007	60503	25/09/2026	EIW1A88	U123875507	74550	23/09/2026	FNI2A54	A073088526	55412	01/10/2026	FNI8H14	A076687307	75790	25/09/2026
EIW2H88	U123961307	60503	25/09/2026	EJE7653	A073670667	76331	30/09/2026	FNI9653	A075519036	55412	01/10/2026	FNK1621	U123945247	74550	25/09/2026
EJI5D47	U123951737	60503	25/09/2026	EJJ8772	U123958447	60503	25/09/2026	FNL1A48	A073088836	55412	01/10/2026	FNR5E11	U123862967	74550	22/09/2026
EJL5J83	U123845147	74550	21/09/2026	EJM1J32	U123940307	60503	25/09/2026	FNR8F25	A070251043	55500	30/09/2026	FNX0288	U123928307	74550	25/09/2026
EJS7D59	U123836347	74550	25/09/2026	EJT6G64	A076873917	59910	30/09/2026	FNX2008	U123959007	60503	25/09/2026	FNY4C37	U123897507	60503	25/09/2026
EJV8I43	U123917527	74550	25/09/2026	EKH7G54	A074014054	60501	30/09/2026	FNY4I07	U123871107	74550	23/09/2026	FNY5E86	U123960317	60503	25/09/2026

FNZ6I65	U123850427	74550	21/09/2026
FOA5I30	U123854507	74550	21/09/2026
FOD8G33	A073890861	60681	30/09/2026
FOE7I18	U123928857	74550	25/09/2026
FOH5480	A073088844	55412	01/10/2026
FOM2A58	A075133359	76331	30/09/2026
FOO5D76	A073817005	60501	30/09/2026
FOR9E19	U123881007	74550	23/09/2026
FOY1C55	U123869017	74550	23/09/2026
FPJ2F87	A075887345	55412	30/09/2026
FPO8C14	A076196524	76841	01/10/2026
FPQ9447	U123919067	74550	25/09/2026
FQB2218	U123870887	74550	23/09/2026
FQC3I24	U123847347	74550	25/09/2026
FQG4G25	A073088496	55412	01/10/2026
FQO9F63	U123721507	74550	26/09/2026
FQU1385	U123890907	74550	24/09/2026
FQV2C75	U123948107	56732	25/09/2026
FRE5397	U123869567	74550	23/09/2026
FRI4H76	U123904007	74550	25/09/2026
FRJ9J26	U123853407	74550	25/09/2026
FRM6G24	U123722717	74550	26/09/2026
FRQ1F68	U123886617	74550	24/09/2026
FRS4E35	U123849327	74550	21/09/2026
FSC7183	U123932047	74550	25/09/2026
FSE8H55	U123921157	74550	25/09/2026
FSK4D93	U123918627	74550	25/09/2026
FSN9129	U123949757	74550	25/09/2026
FSO2F60	U123890137	74550	24/09/2026
FSR7246	U123950417	56732	25/09/2026
FSS7E23	U123860107	74550	22/09/2026
FTC1D44	U123836457	74550	25/09/2026
FTL6B36	U123887057	74550	24/09/2026
FTO2419	U123878367	74550	23/09/2026
FTS3G48	U123852077	74630	21/09/2026
FTS8139	A076873550	57030	29/09/2026
FTV6B34	U123872207	74550	23/09/2026
FUB9299	A076427330	51851	01/10/2026
FUI0H22	A074122370	55500	01/10/2026
FUK6E61	U123683667	74550	26/09/2026
FUS6C39	U123958777	60503	25/09/2026
FVG5I72	U123715457	74550	26/09/2026
FVY6C21	A076427216	57380	30/09/2026
FVZ1H68	A073088631	55412	01/10/2026
FWC3E23	U123837997	74550	25/09/2026
FWE6F07	U123842397	74550	21/09/2026
FWF9649	U123878587	74630	23/09/2026
FWJ2H66	U123958887	60503	25/09/2026
FWO0684	A070048426	54600	30/09/2026
FWR5H11	U123940297	74550	25/09/2026
FWT8G09	U123850977	74550	21/09/2026
FWW4239	U123889697	74550	24/09/2026
FXD3610	U123912247	56732	25/09/2026
FXI7F03	A076734666	76252	18/09/2026
FXJ1I75	U123866597	74550	22/09/2026
FXM1D26	A076972575	75870	01/10/2026
FXO3H04	A076734747	76252	18/09/2026
FXQ7J08	U123889477	74550	24/09/2026
FXR0C84	U123956797	60503	25/09/2026
FXY1J33	A073987784	73662	30/09/2026
FYC3H16	U123883207	74630	24/09/2026
FYD8B56	U123943377	60503	25/09/2026
FYI7030	U123877607	74550	23/09/2026
FYP3E23	U123895417	60503	25/09/2026
FYU9A04	U123891457	74550	24/09/2026
FZG3I43	A073816963	55500	29/09/2026
FZJ8B74	U123555847	74550	26/09/2026
FZP4G62	A075519028	55412	01/10/2026
FZQ4G71	U123871437	74550	23/09/2026
FZR1J23	U123855487	74550	25/09/2026
FZZ8D63	A073088810	55412	01/10/2026
GAD4J41	U123922917	74550	25/09/2026
GAK8B13	U123862197	74550	22/09/2026
GAO1F45	U123955587	60503	25/09/2026
GAP9F15	A076734763	76252	18/09/2026
GAR4H28	U123840417	74550	21/09/2026
GAV0H34	U123856807	74550	25/09/2026
GAW6H80	U123920507	74550	25/09/2026
GBA5G18	U123903117	60503	25/09/2026
GBB2B58	A076445125	64080	30/09/2026
GBB2B58	A076445141	66020	30/09/2026
GBD9658	U123946907	74550	25/09/2026
GBF4098	U123922807	60503	25/09/2026
GBH7G26	A076929068	57030	30/09/2026
GBJ0I87	U123837557	74550	25/09/2026
GBP7E67	U123922037	74550	25/09/2026
GBQ4I56	U123918407	74550	25/09/2026
GCB1C09	A073176980	55500	01/10/2026
GCE9260	U123876277	74550	23/09/2026
GCG5D70	U123852627	74550	21/09/2026
GCI4I57	U123927757	60503	25/09/2026
GCJ3E31	U123936997	74550	25/09/2026
GCO4A67	A076445184	67261	30/09/2026
GCW6E96	U123835247	74550	25/09/2026
GDA0I88	U123685097	74550	26/09/2026
GDC8J98	U123941287	74550	25/09/2026
GDF2518	U123888047	74550	24/09/2026
GDG9169	U123839977	74550	25/09/2026
GDP5617	U123874297	74550	23/09/2026
GDR3H26	U123940517	74550	25/09/2026
GDT6F64	U123915877	74550	25/09/2026
GEC9H83	U123673877	74550	26/09/2026
GEF2F19	U123907737	74550	25/09/2026
GEJ0D88	U123743727	74550	26/09/2026
GEP3F09	U123861757	74550	22/09/2026
GET0I16	U123913907	74550	25/09/2026
GEV2G66	U123844267	74550	21/09/2026
GFB5A78	U123864507	74550	22/09/2026
GFC5C24	A073088550	55412	01/10/2026
GFM2I63	U123864177	74550	22/09/2026
GFM7016	U123920387	60503	25/09/2026
GFO0B40	A073839149	55500	30/09/2026
GFP2687	U123911477	74550	25/09/2026
GFT0C88	U123953717	60503	24/09/2026
GFV6I01	U123878917	74550	23/09/2026
GFZ7478	A071204014	60501	30/09/2026
GGA5188	U123884857	74550	24/09/2026
GGC2982	U123857807	74550	25/09/2026
GGD3A55	U123926107	74710	25/09/2026
GGG0455	A076196559	76332	01/10/2026
GGM7C12	A076765006	64080	30/09/2026
GGN5841	U123894867	74550	25/09/2026
GGO5A85	U123951077	60503	25/09/2026
GGR0F48	U123864947	74550	22/09/2026
GGW2D97	U123902567	74550	25/09/2026
GHG1A47	A075519079	55412	01/10/2026
GHH6843	U123943607	74550	25/09/2026
GHL6J83	U123920277	74550	25/09/2026
GHU5000	U123947667	60503	25/09/2026
GHY2J80	U123879027	74550	23/09/2026
GIC6396	A074064612	76332	30/09/2026
GIJ7D81	A073816955	55500	29/09/2026
GIL8G63	U123886177	74550	24/09/2026
GIO5350	U123946017	74550	25/09/2026
GIY6H58	U123957907	60503	25/09/2026
GJA6A19	A075887469	55412	30/09/2026
GJG1149	U123858347	74550	21/09/2026
GJH1G36	U123947557	74550	25/09/2026
GJI3D02	A073018617	75870	30/09/2026
GJL1D91	U123752637	74550	26/09/2026
GJM4E48	U123872977	74550	23/09/2026
GJV4I98	U123851527	74550	21/09/2026
GJX6A02	A070048418	54525	30/09/2026
GKG4H04	U123941397	74550	25/09/2026
GRG9A72	A070147742	75790	25/09/2026
GSQ1J75	U123853067	74550	21/09/2026
HAG8F83	U123915327	60503	25/09/2026
HEF2F21	U123772547	74550	26/09/2026
HGG1F54	A075374852	75790	25/09/2026
HIG1104	A072607759	60501	01/10/2026
HLK7D67	U123866157	74550	22/09/2026
HMN1B00	U123867257	74550	22/09/2026
HSO7F82	U123901687	74550	25/09/2026
HUA6377	U123890797	74550	24/09/2026
HVX0G62	U123921267	74550	25/09/2026
HXX1813	U123881887	74550	23/09/2026
ISA0I60	U123888597	74550	24/09/2026
IVU1B58	U123880787	74550	23/09/2026
JFZ6I48	U123883867	74550	24/09/2026
JHW4A21	A073839084	55500	30/09/2026
JSR0C00	U123936667	74550	25/09/2026
FNZ9B71	U123870557	74550	23/09/2026
FOC0518	U123887937	74550	24/09/2026
FOD8H47	A075518935	55412	01/10/2026
FOG2J04	U123955147	60503	25/09/2026
FOK9B72	U123960757	60503	25/09/2026
FOM8C00	U123879137	74550	23/09/2026
FOO7J26	U123934687	74550	25/09/2026
FOW2439	U123873637	74550	23/09/2026
FPD4G91	A075374984	76332	01/10/2026
FPN7B69	U123868577	74550	23/09/2026
FPP8H01	U123922697	60503	25/09/2026
FPU0688	A075133367	55500	30/09/2026
FQB2218	U123884307	74550	24/09/2026
FQE7H05	U123919727	60503	25/09/2026
FQM0224	U123928207	74630	25/09/2026
FQP2E00	U123957897	60503	25/09/2026
FQV2C75	U123891897	74550	24/09/2026
FQY3537	A073088488	55412	01/10/2026
FRH0G75	U123897407	60503	25/09/2026
FRJ0C85	U123896957	74550	25/09/2026
FRL7D45	U123872427	74550	23/09/2026
FRP3C03	U123948657	74550	25/09/2026
FRS1A51	U123746477	74550	26/09/2026
FRZ4J81	U123880017	74550	23/09/2026
FSE3I65	U123924127	60503	25/09/2026
FSI8H95	U123878147	74550	23/09/2026
FSK7I86	U123955697	60503	25/09/2026
FSN9846	U123852187	74550	25/09/2026
FSP8H44	U123960537	60503	25/09/2026
FSR9912	U123871987	74550	23/09/2026
FSZ7D71	A073134013	76251	01/10/2026
FTI3H84	U123871007	74630	23/09/2026
FTN3E60	U123860437	74630	22/09/2026
FTQ7G74	U123917967	74550	25/09/2026
FTS4F74	U123924457	60503	25/09/2026
FTT4257	U123854387	74550	21/09/2026
FTW7865	A076427267	51851	01/10/2026
FUG5G99	A073817013	60501	30/09/2026
FUI3A21	A076427313	51851	01/10/2026
FUO9J70	U123874737	74550	23/09/2026
FUY4F91	U123694337	74550	26/09/2026
FVW8H35	U123853617	74550	21/09/2026
FVY7G88	U123915987	74550	25/09/2026
FWA9J01	U123847897	74550	21/09/2026
FWC7B24	U123558597	74550	26/09/2026
FWF1J14	U123835137	74630	25/09/2026
FWH3939	A075887337	55412	30/09/2026
FWN2B07	A076972680	75870	01/10/2026
FWP0560	U123941837	60503	25/09/2026
FWS5H05	A076562393	59910	30/09/2026
FWV8I08	U123863077	74550	22/09/2026
FXC4378	U123927097	74550	25/09/2026
FXD4D78	U123874187	74550	23/09/2026
FXJ1B56	U123844927	74630	25/09/2026
FXJ4J02	U123739987	74550	26/09/2026
FXM1D38	A075133383	54521	01/10/2026
FXP6614	U123877157	74550	23/09/2026
FXQ7J08	U123853287	74630	25/09/2026
FXR2G17	U123844597	74550	25/09/2026
FYA2C51	U123953387	60503	24/09/2026
FYD2E25	U123917637	74550	25/09/2026
FYD9A36	U123934137	74550	25/09/2026
FYM6I60	A074014003	60681	30/09/2026
FYU9A04	U123858907	74550	22/09/2026
FZA6H00	U123930287	60503	25/09/2026
FZI0J25	A072668456	76331	01/10/2026
FZM4C57	U123929847	74550	25/09/2026
FZQ4G71	U123842287	74550	21/09/2026
FZQ6E11	U123843607	74550	21/09/2026
FZR4G38	U123953507	60503	24/09/2026
GAA1C19	U123946347	74550	25/09/2026
GAJ1J16	U123944367	60503	25/09/2026
GAM6F01	U123923027	60503	25/09/2026
GAP3D13	A076874026	57030	01/10/2026
GAQ9C39	U123876717	74550	23/09/2026
GAR7H46	A076408963	55500	01/10/2026
GAW0H45	A076929181	57030	30/09/2026
GBA3A02	U123939207	74550	25/09/2026
GBB2B58	A076445117	66532	30/09/2026
GBB2B58	A076445133	66371	30/09/2026
GBC2B62	U123835807	74550	25/09/2026
GBE8G38	U123931717	74550	25/09/2026
GBG4868	A073816750	75790	25/09/2026
GBI8J40	A074086306	52663	01/10/2026
GBJ0967	U123844047	74550	25/09/2026
GBQ1B35	U123878707	74550	23/09/2026
GBS2I13	U123877377	74550	23/09/2026
GCD9H21	U123891237	74550	24/09/2026
GCF0G49	A076874077	57030	01/10/2026
GCH3D15	U123843827	74550	21/09/2026
GCI6G62	U123869127	74550	23/09/2026
GCJ4H61	U123900037	60503	25/09/2026
GCT1G36	U123898937	56732	25/09/2026
GCX6C46	U123909607	74550	25/09/2026
GDC7E69	U123864837	74550	22/09/2026
GDD4E45	U123917197	60503	25/09/2026
GDF4C95	A073088666	55412	01/10/2026
GDM5E63	U123957567	60503	25/09/2026
GDQ6G19	U123864397	74550	22/09/2026
GDS5G09	U123965597	60503	26/09/2026
GDZ9C32	A073839041	60501	30/09/2026
GEF2E02	A075887418	55412	30/09/2026
GEH1A49	U123907187	74550	25/09/2026
GEO9600	U123952837	60503	23/09/2026
GEP3H17	U123952287	60503	23/09/2026
GEU6A54	U123959547	60503	25/09/2026
GFA5B33	U123888487	74550	24/09/2026
GFC0C74	U123929187	60503	25/09/2026
GFF4H85	U123854277	74550	21/09/2026
GFM2I63	U123880237	74550	23/09/2026
GFM9A20	U123881997	74550	23/09/2026
GFO1D71	U123849657	74550	25/09/2026
GFS1H73	A076873887	59910	30/09/2026
GFV1F21	A076929211	57030	30/09/2026
GFX2535	A076972834	55500	01/10/2026
GGA2D97	A071284921	76332	30/09/2026
GGB7G73	U123858677	74550	22/09/2026
GGD3A55	U123883317	74550	24/09/2026
GGF7A98	U123858567	74550	21/09/2026
GGI2G68	U123924237	74550	25/09/2026
GGN3F52	U123931827	60503	25/09/2026
GGN6B31	U123859007	74550	22/09/2026
GGQ0A37	A073088712	55412	01/10/2026
GGR4A51	U123950637	60503	25/09/2026
GHB7G25	A073088860	55412	01/10/2026
GHG3D07	U123847567	74550	21/09/2026
GHI8F95	U123931057	74550	25/09/2026
GHP9E60	A076874069	57030	01/10/2026
GHW3770	U123948987	74630	25/09/2026
GHY2115	U123949107	74550	25/09/2026
GIH9A76	U123954707	60503	24/09/2026
GIK0G65	U123876607	74550	23/09/2026
GIO5J78	U123906207	56732	25/09/2026
GIU1192	U123927107	74550	25/09/2026
GIZ4B13	U123936227	60503	25/09/2026
GJB7D32	A076445176	67261	30/09/2026
GJH0J01	U123848887	74630	21/09/2026
GJI3D02	A073018609	66020	30/09/2026
GJI8I35	U123844377	74550	21/09/2026
GJL2C38	A075398964	54525	30/09/2026
GJN8C30	A073456274	66700	30/09/2026
GJX4I10	U123961197	60503	25/09/2026
GKE4J86	U123854167	74550	21/09/2026
GQH8702	U123339477	74550	24/09/2026
GSE5A01	U123919177	60503	25/09/2026
HAG8D94	U123950747	74550	25/09/2026
HDX4C93	U123843057	74550	21/09/2026
HFG1904	U123858127	74630	21/09/2026
HHB1163	U123933477	74550	25/09/2026
HJP9060	U123927977	60503	25/09/2026
HLK7D67	U123881667	74550	23/09/2026
HNB6E73	U123945687	60503	25/09/2026
HTU6000	U123890467	74550	24/09/2026
HVX0G62	U123909167	74630	25/09/2026
HVX0G62	U123927537	74550	25/09/2026
HZD8J36	U123863407	74550	22/09/2026
ISB5D44	U123938427	74550	25/09/2026
IZO8C57	U123944477	74550	25/09/2026
JGV4I86	U123904107	74550	25/09/2026
JJL0D73	A075519044	55412	01/10/2026
JVE0288	U123958997	60503	25/09/2026
JVN8223	A076874050	57030	01/10/2026
JWN5712	U123941067	74550	25/09/2026
KEB6H39	U123946567	60503	25/09/2026
KGE6C64	U123883107	74550	24/09/2026
KRD0B82	U123883647	74550	24/09/2026
KRV3E87	A073176972	55920	01/10/2026
KWJ3432	A070147700	75790	25/09/2026
KZW2465	A072668464	51851	01/10/2026
LMQ7J28	A075254369	75870	01/10/2026
LMZ6I26	U123949867	60503	25/09/2026
LPV5489	U123905867	60503	25/09/2026
LSR8021	U123901577	74550	25/09/2026
MDK8009	U123753517	74550	26/09/2026
MLJ0G29	U123916647	60503	25/09/2026
NBA9A27	A073816890	60412	29/09/2026
NOE2J40	U123854717	74550	25/09/2026
NRF7D57	U123956247	60503	25/09/2026
NRN6F63	U123869457	74550	23/09/2026
OAL3101	A073133971	76331	30/09/2026
OBR9I41	A070048400	54525	30/09/2026
OPN9363	U123869897	74550	23/09/2026
OQJ4667	U123915437	74550	25/09/2026
ORG1J41	U123849877	74550	21/09/2026
OUC4212	U123860217	74550	22/09/2026
OVM7E52	U123705227	74550	26/09/2026
PKA8H90	A075887477	55412	30/09/2026
PKV8D32	U123859447	74550	22/09/2026
PNW7F28	U123895087	60503	25/09/2026
PQE7C54	U123885077	74550	24/09/2026
PQN5D47	U123556397	74630	26/09/2026
PRL8E94	A073133980	51930	30/09/2026
PUR2D51	U123842727	74550	21/09/2026
PVP9H00	U123912027	74550	25/09/2026
PYG6677	U123842947	74550	25/09/2026
PZZ8H54	U123933707	74550	25/09/2026
QAT3J15	U123838877	74550	25/09/2026
QER4E37	A074142583	60174	30/09/2026
QMT5953	U123953937	60503	24/09/2026
QNJ3866	U123937217	60503	25/09/2026
QOD9F16	U123947117	60503	25/09/2026
QOJ4G56	U123947227	56732	25/09/2026
QPJ4J05	A076196427	55414	29/09/2026
QPP4E51	U123892117	74550	24/09/2026
QPW4J39	A074702171	55250	28/09/2026
QQD5G62	U123848667	74550	21/09/2026
QQP7H48	U123856037	74550	21/09/2026
QQS9I28	U123852307	74550	21/09/2026
QRX6I82	U123938207	74550	25/09/2026
QSQ0D95	A074802362	66532	30/09/2026
QSR4J56	A076734720	76252	18/09/2026
QSW3B79	U123867477	74550	22/09/2026
QSW8F37	U123763087	74550	26/09/2026
QUF3B78	U123939967	74550	25/09/2026
QUQ0F43	U123835357	74550	25/09/2026
QUW5A05	U123859557	74550	22/09/2026
QWR8A42	A073176964	60501	01/10/2026
QXA6B80	U123888157	74550	24/09/2026
QXH4B58	U123868807	74550	23/09/2026
QZK6J41	A073839157	56222	30/09/2026
RDS2E53	U123894427	57463	25/09/2026
RFF3I43	U123899707	74550	25/09/2026
RFK8C05	U123899487	60503	25/09/2026
RFU4B96	U123923807	74550	25/09/2026
RGB8H07	U123840967	74550	21/09/2026
RJL0E72	U123960647	60503	25/09/2026
RJL2J99	U123934467	74550	25/09/2026
RJL2J99	U123936007	74550	25/09/2026
RKW5F61	U123913237	74550	25/09/2026
RMF1H05	U123929307	74550	25/09/2026
RMQ1D75	U123904437	74550	25/09/2026
RMT5C75	U123852517	74550	25/09/2026
RMX9H06	U123839207	74550	25/09/2026
RST9F99	U123903447	74550	25/09/2026
RTE9G81	U123919947	74550	25/09/2026
RTN1E20	A073088593	55412	01/10/2026
RTW4E99	A075254423	54526	01/10/2026
RUM6F14	U123923907	56732	25/09/2026
RUR1I35	A076972818	55500	01/10/2026
RUY8F56	U123938537	74550	25/09/2026
RVF7I44	U123860327	74550	22/09/2026
RVG8E76	U123899607	60503	25/09/2026
RVS8H29	U123837337	74550	25/09/2026
RVU6I67	A073839130	55500	30/09/2026
SAW5J64	U123731297	74630	26/09/2026
SBW2J96	U123852957	74550	25/09/2026
SEN6B74	U123888927	74550	24/09/2026
SFN1G88	U123933697	74550	25/09/2026
SGV2E37	U123907307	74550	25/09/2026
SHH0I05	U123915657	60503	25/09/2026
SHJ9A06	U123956577	60503	25/09/2026
SHP1J63	A073816920	55500	29/09/2026
SHT0B92	U123903997	74550	25/09/2026
SIV2H24	A073816939	55500	29/09/2026
SIW4B91	U123675857	74550	26/09/2026
SJG6E32	U123952177	74550	25/09/2026
SSR7B56	A076734739	76252	18/09/2026
SSU7B71	U123896077	60503	25/09/2026
SSW3A92	U123917747	74550	25/09/2026
SSX3H40	U123875947	74630	23/09/2026
STB3J97	U123902457	60503	25/09/2026
STC4J10	U123869787	74550	23/09/2026
STE5A36	A076873984	57030	01/10/2026
STH5C05	U123920717	74550	25/09/2026
STM9F26	U123846797	74550	21/09/2026
STO9F40	A076196532	55411	01/10/2026
STU9J56	A073497124	76331	30/09/2026
STY7A88	U123902677	74550	25/09/2026
SUA9J89	U123923247	74550	25/09/2026
SUC7A16	U123901907	60503	25/09/2026
SUD2E47	U123906417	56732	25/09/2026
SUE8C68	U123844487	74550	25/09/2026
SUH2C74	U123851417	74630	25/09/2026
SUI9E15	U123945027	74550	25/09/2026
SUL0A73	U123844707	74630	21/09/2026
SUP9A45	U123908947	74550	25/09/2026
SUQ6D17	U123859887	74550	22/09/2026
SUT4A00	U123919617	74550	25/09/2026
SUW9J11	U123556067	74630	26/09/2026
SUY6C07	U123932707	60503	25/09/2026
SVA9D97	A073670675	57030	30/09/2026
SVI3B38	U123862417	74550	22/09/2026
SVJ5C87	U123776177	74550	25/09/2026
SVK8I78	A070048396	54525	30/09/2026
SVM0H33	A075008210	55500	30/09/2026
SVN9D28	U123856147	74550	21/09/2026
SVQ4D99	U123907297	60503	25/09/2026
SVU4C05	A076734682	76251	18/09/2026
SVX8J23	A073839181	76331	01/10/2026
SVZ5I30	U123906857	60503	25/09/2026
SWD7B35	U123867807	74630	22/09/2026
SWF2J18	U123851967	74550	25/09/2026
SWJ5F19	U123958227	60503	25/09/2026
SWJ9C79	U123896407	74550	25/09/2026
SWL1C61	U123897617	74550	25/09/2026
SWN7B05	U123719637	60503	26/09/2026
SWP2C31	A073088569	55412	01/10/2026
SWR1B76	A076929050	57030	30/09/2026
SWT7G00	A074802370	66532	30/09/2026
SWV8C07	U123873087	74630	23/09/2026
SWW2C46	U123764307	74630	26/09/2026
SWZ4F80	U123963407	60503	26/09/2026
SXA7A62	U123894097	57463	25/09/2026
SYG1H52	U123955367	60503	25/09/2026
SYU6J79	U123943597	74550	25/09/2026
TAG9I82	U123928197	60503	25/09/2026
TCB9C06	U123935017	74550	25/09/2026
TDB2G69	A075518986	55412	01/10/2026
TDL0F16	U123898167	74550	25/09/2026
TDP0F14	U123921927	74550	25/09/2026
TDX4B90	U123898057	74630	25/09/2026
TDZ0J24	U123960207	60503	25/09/2026
TEG3E20	A076873933	59910	30/09/2026
TEO6D51	U123883427	74630	24/09/2026
TEO8G79	U123901797	60503	25/09/2026
TEQ2F43	U123720407	74550	26/09/2026
TEY9A19	A076972559	75870	01/10/2026
TEZ2E26	U123959987	60503	25/09/2026
TIO2C04	A075887353	55412	30/09/2026
TIQ5B29	U123767707	74550	26/09/2026
TIR5G55	U123836237	74550	25/09/2026
TIT5J29	U123846467	74550	25/09/2026
JWN5712	U123956357	60503	25/09/2026
KDT7B68	U123872097	74550	23/09/2026
KGE6C64	U123867917	74550	22/09/2026
KNW6744	U123918517	60503	25/09/2026
KRS6F28	U123887167	74550	24/09/2026
KRZ8G59	U123882547	74550	23/09/2026
KWY6J23	A073839203	76331	01/10/2026
LKV1B80	A076972800	55500	01/10/2026
LMU6I97	U123908287	74550	25/09/2026
LPD0B55	U123895857	74550	25/09/2026
LRV9F98	U123888817	74550	24/09/2026
LTI9D55	U123878037	74550	23/09/2026
MIZ4D29	A074122361	73662	01/10/2026
MRG7B53	U123846027	74630	21/09/2026
NHV5542	U123928527	60503	25/09/2026
NOM3I66	A075887434	55412	30/09/2026
NRN6F63	U123859227	74550	22/09/2026
NRY8I70	U123945467	74550	25/09/2026
OAN5C67	U123951847	74550	25/09/2026
OOR4063	U123869237	74550	23/09/2026
OQB4347	U123835577	74550	25/09/2026
OQJ9I93	A075887400	55412	30/09/2026
OSR1J90	U123713707	74550	26/09/2026
OVJ3B38	U123843937	74630	21/09/2026
OWO7A58	U123897177	60503	25/09/2026
PKR1337	U123863297	74550	22/09/2026
PLE1I78	U123961207	60503	25/09/2026
POO5F65	A076929157	57030	30/09/2026
PQE7C54	U123837007	74550	25/09/2026
PRI4605	U123876507	74550	23/09/2026
PUB1034	U123768587	74550	26/09/2026
PUW4A53	U123957677	60503	25/09/2026
PVS3G15	A076972770	75870	01/10/2026
PZB7D04	A075518900	55412	01/10/2026
QAQ4B96	A074802346	66532	30/09/2026
QBS9H25	U123893987	57463	25/09/2026
QMQ0E61	U123225307	74550	24/09/2026
QNC7A24	U123758027	74550	26/09/2026
QNV6C49	U123897287	56732	25/09/2026
QOG5C18	A075254431	76251	01/10/2026
QON5497	U123924567	74550	25/09/2026
QPL5B84	U123885307	74550	24/09/2026
QPP8J24	U123853947	74550	21/09/2026
QQD2C03	U123910707	60503	25/09/2026
QQJ4J26	U123950197	74550	25/09/2026
QQP7H48	U123881447	74550	23/09/2026
QQW6C09	U123866817	74550	22/09/2026
QSE6C84	A076873879	60330	29/09/2026
QSQ8D01	U123909497	74550	25/09/2026
QSV8D50	U123861867	74550	22/09/2026
QSW7F15	U123900707	60503	25/09/2026
QSY0H59	U123923467	74630	25/09/2026
QUH0G13	U123910817	60503	25/09/2026
QUV4F73	U123906967	60503	25/09/2026
QWR7B57	U123866487	74550	22/09/2026
QWS3F11	U123740977	74630	26/09/2026
QXF6A01	A076929190	57030	30/09/2026
QXQ0G61	U123686527	74550	26/09/2026
RDS2E53	U123893657	57463	24/09/2026
RFC2I12	U123903007	74550	25/09/2026
RFK5B13	A076972613	75870	01/10/2026
RFM8I03	U123935677	60503	25/09/2026
RFW4B83	U123849217	74550	21/09/2026
RJA5J62	U123690157	74630	26/09/2026
RJL2J99	U123884087	74550	24/09/2026
RJL2J99	U123835687	74550	25/09/2026
RKT3H22	U123908837	74550	25/09/2026
RLK9E76	U123891907	74550	24/09/2026
RMK5D90	U123939527	74550	25/09/2026
RMS6E68	A075254415	54526	01/10/2026
RMV5G57	U123952947	60503	23/09/2026
RRO0J10	A073816998	55500	29/09/2026
RTD8A42	A070251035	55500	30/09/2026
RTL1C74	A073816912	55500	29/09/2026
RTP7C40	U123898607	74550	25/09/2026
RTZ1B16	U123730967	74550	26/09/2026
RUN9A54	U123836567	74550	25/09/2026
RUW7D92	U123860547	74550	22/09/2026
RVF5F30	U123848227	74550	21/09/2026
RVG8E76	U123955257	60503	25/09/2026
RVM2B82	A076972753	75870	01/10/2026
RVT2C44	U123925777	74630	25/09/2026
RYK0I04	U123936447	60503	25/09/2026
SBW2A87	U123861097	74550	22/09/2026
SCL8J98	U123953277	60503	24/09/2026
SEO5B35	U123847907	74550	21/09/2026
SGJ3C17	U123711497	74630	26/09/2026
SHD9A13	U123916977	60503	25/09/2026
SHI8A46	A076427240	55500	30/09/2026
SHL9F85	U123695217	74550	26/09/2026
SHQ2C36	A073817021	60501	30/09/2026
SIJ9B76	A073088720	55412	01/10/2026
SIV3H76	A070913291	60501	30/09/2026
SJA9B75	U123881337	74550	23/09/2026
SJI7E21	U123876057	74550	23/09/2026
SST4G87	U123859117	74630	22/09/2026
SSV9J24	U123853177	74550	21/09/2026
SSW3A92	U123918077	74550	25/09/2026
SSZ1C94	U123698307	74550	26/09/2026
STC4G59	A070048370	54525	30/09/2026
STD7G92	U123850867	74550	21/09/2026
STG2B22	A076874093	57030	01/10/2026
STK4I87	A070170442	60501	30/09/2026
STO8F54	U123874077	74550	23/09/2026
STU7C70	A076901074	58940	01/10/2026
STV9F16	U123699287	74550	26/09/2026
SUA2G94	U123880907	74550	23/09/2026
SUC2G69	U123943817	74550	25/09/2026
SUD1G15	U123951627	60503	25/09/2026
SUD5C27	U123846357	74550	21/09/2026
SUH0A12	A073839211	76331	01/10/2026
SUH2G79	U123913787	60503	25/09/2026
SUK4J38	A076427232	55500	30/09/2026
SUO4G43	U123885187	74550	24/09/2026
SUQ0A74	A073088577	55412	01/10/2026
SUR7J09	A073839190	57380	01/10/2026
SUV1F63	U123929407	74550	25/09/2026
SUX1J77	U123899817	74550	25/09/2026
SUZ2A66	U123912357	60503	25/09/2026
SVI0G48	U123902787	74550	25/09/2026
SVI5D76	U123872757	74550	23/09/2026
SVK5J08	U123734607	74550	26/09/2026
SVL7H07	A076734658	76252	18/09/2026
SVN8D70	U123911697	60503	25/09/2026
SVN9D28	U123889917	74550	24/09/2026
SVR0C43	U123904877	60503	25/09/2026
SVV3A72	U123880567	74550	23/09/2026
SVY0I12	U123898277	60503	25/09/2026
SWC6G08	U123911707	74550	25/09/2026
SWE4E72	U123840197	74630	21/09/2026
SWH4A49	U123942387	74550	25/09/2026
SWJ6J01	U123854827	74630	21/09/2026
SWK3B86	U123938867	74550	25/09/2026
SWM9B00	A076972540	55500	30/09/2026
SWO0I16	U123857357	74550	21/09/2026
SWR0F06	A073088771	55412	01/10/2026
SWT5G27	A075398999	54525	30/09/2026
SWU7B82	U123910487	74550	25/09/2026
SWV8C34	U123944587	60503	25/09/2026
SWX0C23	U123935237	74550	25/09/2026
SWZ7I45	U123947997	56732	25/09/2026
SXK0B10	A075374992	76332	01/10/2026
SYI1H71	U123958337	60503	25/09/2026
SYX0H22	U123937657	56732	25/09/2026
TBP2H49	U123879467	74550	23/09/2026
TCM5A89	A073839114	55500	30/09/2026
TDK5J84	U123943707	60503	25/09/2026
TDM8F75	U123856477	74550	25/09/2026
TDU3D94	A074014020	60681	30/09/2026
TDY1G40	A073839173	60502	01/10/2026
TED8F58	U123930407	56732	25/09/2026
TEM7F28	U123959657	56732	25/09/2026
TEO6D51	U123886727	74550	24/09/2026
TEP2E87	A076874042	57030	01/10/2026
TEQ9B27	U123946787	74550	25/09/2026
TEZ1A26	A076735581	75790	25/09/2026
TFE6H06	U123910047	60503	25/09/2026
TIO8D98	A073088747	55412	01/10/2026
TIR1D06	U123891127	74550	24/09/2026
TIR9B37	U123917207	74550	25/09/2026
TIV3H07	U123902237	60503	25/09/2026

TIZ4C44	U123913457	74550	25/09/2026	TIZ4F16	U123838547	74550	25/09/2026
TIZ4I25	U123891677	74550	24/09/2026	TIZ9F66	U123861647	74630	22/09/2026
TJA3H71	U123902017	74550	25/09/2026	TJA3I43	A073088615	55412	01/10/2026
TJB4E38	A073385083	54521	30/09/2026	TJB6C90	U123948327	56732	25/09/2026
TJC9H80	A073088089	55412	30/09/2026	TJD1E06	U123924787	74550	25/09/2026
TJD7E74	U123961087	60503	25/09/2026	TJD7H42	A075519052	55412	01/10/2026
TJF1E61	A076929254	57030	01/10/2026	TJJ9H50	U123837887	74550	25/09/2026
TJM7A49	U123948767	74550	25/09/2026	TJN2F90	U123918297	74630	25/09/2026
TJN4C66	U123911367	74550	25/09/2026	TJN6F41	U123906527	74550	25/09/2026
TJQ4F33	U123942497	74550	25/09/2026	TJR5D34	U123870777	74550	23/09/2026
TJR5I93	U123752087	74550	26/09/2026	TJT1D37	U123877047	74550	23/09/2026
TJT4H06	A076704767	76331	30/09/2026	TJT5F07	U123846687	74550	25/09/2026
TJX9D87	U123925227	60503	25/09/2026	TJY0E44	U123847787	74550	25/09/2026
TKB3D46	U123840307	74550	25/09/2026	TKC6E70	U123899267	56732	25/09/2026
TKD0F59	U123877817	74550	23/09/2026	TKD1H76	U123919507	56732	25/09/2026
TKD2D83	U123913567	60503	25/09/2026	TKH3C79	A073088739	55412	01/10/2026
TKH4H26	U123874407	74550	23/09/2026	TKH5I60	U123925117	60503	25/09/2026
TKH8G90	U123965707	60503	26/09/2026	TKI1C70	A076972591	75870	01/10/2026
TKJ2E63	U123726457	74550	26/09/2026	TKK6G68	A076972796	55500	01/10/2026
TKL0C48	U123878697	74550	23/09/2026	TKN2J24	U123873207	74550	23/09/2026
TKO1G57	U123874307	74550	23/09/2026	TKO5G41	A073088453	55412	01/10/2026
TKO8F15	U123935347	74550	25/09/2026	TKR4H06	U123939857	56732	25/09/2026
TKS6E40	U123852297	74630	21/09/2026	TKS7F53	U123880347	74550	23/09/2026
TKU5J35	U123678167	74550	26/09/2026	TKW9I47	U123881777	74550	23/09/2026
TKX1C19	U123865937	74550	22/09/2026	TKX4G09	U123900697	60503	25/09/2026
TKY3B39	A070170434	60412	30/09/2026	TLA0D70	U123892887	74550	25/09/2026
TLC9E43	U123936557	60503	25/09/2026	TLF4I00	U123861427	74550	22/09/2026
TLF7H18	U123926547	74550	25/09/2026	TLG6G98	U123942937	60503	25/09/2026
TLH0A73	U123913347	74550	25/09/2026	TLH3G12	U123694447	74550	26/09/2026
TLH8A23	U123762977	74550	26/09/2026	TLM1C77	U123855607	74550	25/09/2026
TLM1G33	A070170426	57380	30/09/2026	TLM4A25	U123880457	74550	23/09/2026
TLO7I17	A073497140	76331	01/10/2026	TLP8B54	A076929122	57030	30/09/2026
TLQ4J37	U123926217	60503	25/09/2026	TLQ4J39	A070048361	54525	30/09/2026
TLR8I78	U123890687	74550	24/09/2026	TLT1B79	A076972702	75870	01/10/2026
TLT4G26	U123941407	74550	25/09/2026	TLU0H94	U123841627	74550	21/09/2026
TLU1C31	U123959767	60503	25/09/2026	TLU2J52	U123705337	74550	26/09/2026
TLW9F48	A074664377	54870	30/09/2026	TLX5C66	U123941177	60503	25/09/2026
TLY1F27	A070048388	54525	30/09/2026	TLZ8E07	A073088763	55412	01/10/2026
TMA1A09	U123894537	57463	25/09/2026	TMA9D59	U123954927	60503	25/09/2026
TMB1G28	U123753627	74550	26/09/2026	TMD0B48	U123860877	74550	22/09/2026
TMD2G90	A073497132	76331	30/09/2026	TMD7B59	A076901090	60501	01/10/2026
TME6C61	U123850097	74630	21/09/2026	TMG5G37	U123948547	74550	25/09/2026
TMG8H85	A075254377	75870	01/10/2026	TMJ2C59	A073839076	55500	30/09/2026
TTV1G58	U123917087	74550	25/09/2026	TUM4B70	U123699067	74550	26/09/2026
TXJ8C42	U123862307	74550	22/09/2026	TXK7G02	U123928417	74550	25/09/2026
TXV8E09	A076734640	76252	18/09/2026	TXX0E47	U123951957	74550	25/09/2026
TXX0E47	U123895967	60503	25/09/2026	TYC6A18	A075254393	75870	01/10/2026
TYK7G72	U123862857	74550	22/09/2026	TYO7F98	A073839122	55500	30/09/2026
TYY0H34	U123866047	74550	22/09/2026	TYZ9D73	U123845587	74550	21/09/2026
TZC5D65	A076734623	76252	18/09/2026	TZC6E72	U123907517	74550	25/09/2026
TZD4E55	U123951187	74550	25/09/2026	TZI5J90	U123911037	56732	25/09/2026
TZK2I92	U123919407	74550	25/09/2026	TZP5I98	U123844157	74550	21/09/2026
TZQ1B66	U123942167	74550	25/09/2026	TZS3G05	A076734615	76252	18/09/2026
TZW7J05	U123923357	60503	25/09/2026	TZX0I66	U123906197	74550	25/09/2026
TZX3A83	A076704783	56731	30/09/2026	TZX7B13	U123925557	74550	25/09/2026
UAC0H40	U123851207	74550	21/09/2026	UAZ0I13	A076981221	55500	29/09/2026
UBC8C18	U123899597	60503	25/09/2026	UBM1C81	U123910377	74550	25/09/2026
UBM5G51	U123856257	74550	25/09/2026	UBN8E18	U123939747	74550	25/09/2026
UBN9H67	U123952407	60503	23/09/2026	UBO9H23	A075887485	76331	01/10/2026
UBR3G45	A074014038	60681	30/09/2026	UBR4F58	A073385091	54522	30/09/2026
UBV0J30	U123841297	74550	25/09/2026	UBV0J98	U123936887	74550	25/09/2026
UBW4D89	U123854937	74550	25/09/2026	UBZ9E18	A073839106	55500	30/09/2026
UCE1I25	U123962297	60503	26/09/2026	UCE4G21	U123897837	74550	25/09/2026
UCF5J90	U123868247	74550	22/09/2026	UCK6H44	U123903887	74550	25/09/2026
UCO2F59	U123951307	74550	25/09/2026	UCT2D11	U123947887	56732	25/09/2026
UDA2H78	U123851857	74550	21/09/2026	UDC4D56	U123839537	74550	25/09/2026
UDE1I43	U123716997	74550	26/09/2026	UDF1J85	A073839050	51930	30/09/2026
UDG9E89	U123875837	74550	23/09/2026	UDG9I32	U123945137	74550	25/09/2026
UDI1A22	U123879577	74630	23/09/2026	UDL4A24	U123926657	60503	25/09/2026
UDM8A70	A076929106	57030	30/09/2026	UDN7C79	U123912687	74550	25/09/2026
UDO0G03	U123923577	74550	25/09/2026	UDO4D79	U123835027	74630	25/09/2026
UDO4D79	U123893217	74550	25/09/2026	UDQ7G46	A073088445	55412	01/10/2026
UDQ7J42	U123924347	60503	25/09/2026	UDQ8B26	U123948217	74550	25/09/2026
UDT4E41	U123910607	60503	25/09/2026	UDU9D20	U123882107	74550	23/09/2026
UDY5D67	U123838107	74550	25/09/2026	UDZ9B99	A076929246	57030	01/10/2026
UEA2C37	U123862637	74550	22/09/2026	UEA2C37	U123932157	74550	25/09/2026
UEB2B81	U123939197	74550	25/09/2026	UEC3B42	U123905977	74550	25/09/2026
UEF2F97	U123943157	74550	25/09/2026	UEH1J34	U123930727	60503	25/09/2026
UEH9H45	U123928747	56732	25/09/2026	UEI8C03	U123760007	74550	26/09/2026
UEJ3I15	U123949097	74550	25/09/2026	UEL5A44	U123954607	60503	24/09/2026
UEL8I97	A076929084	57030	30/09/2026	UEN3G79	U123935897	60503	25/09/2026
UEN6F55	U123896627	60503	25/09/2026	UEO6C80	U123885517	74550	24/09/2026
UER1C62	U123960107	60503	25/09/2026	UET3J73	A073088623	55412	01/10/2026
UEU2B49	A076929041	57030	30/09/2026	UEV8A31	U123939637	60503	25/09/2026
UEX4G83	A074014011	60681	30/09/2026	UEY3D97	A076874000	57030	01/10/2026
UFA8A92	U123933367	60503	25/09/2026	UFB0H14	A076972583	75870	01/10/2026
UFB6G24	U123948437	74550	25/09/2026	UFB8E15	U123879797	74550	23/09/2026
UFE2H57	U123843717	74550	25/09/2026	UFE5G67	U123887717	74550	24/09/2026
UFF1I67	U123887827	74550	24/09/2026	UFF5B80	U123921707	60503	25/09/2026
UFF8E61	U123900257	74550	25/09/2026	UFG5F12	A076972826	55500	01/10/2026
UFJ7C70	U123855047	74630	21/09/2026	UFK3B34	U123881117	74550	23/09/2026
UFK9C95	A075398972	54525	30/09/2026	UFL7D81	U123877927	74550	23/09/2026
UFM6B48	U123722167	60503	26/09/2026	UFN0G21	U123938317	74550	25/09/2026
UFO1G65	U123856587	74550	25/09/2026	UFO1J38	U123909277	74550	25/09/2026
UFQ7F78	U123865167	74550	22/09/2026	UFV4J16	U123892227	74550	24/09/2026
UFV5C27	U123873857	74630	23/09/2026	UFY2D02	A076972710	75870	01/10/2026
UFZ7G15	U123866267	74550	22/09/2026	UGA0F60	U123914887	74550	25/09/2026
UGA9H61	U123960867	60503	25/09/2026	UGB8B51	U123894977	60503	25/09/2026
UGB8D03	U123862527	74550	22/09/2026	UGC1G84	A073088607	55412	01/10/2026
UGE4H99	U123855597	74550	21/09/2026	UGE5D79	U123850107	74550	25/09/2026
UGE9E51	U123900367	74630	25/09/2026	UGF5D95	U123895307	74550	25/09/2026
UGF5I87	U123937437	74550	25/09/2026	UGG2H22	U123720187	74550	26/09/2026
UGG9B39	U123852847	74550	21/09/2026	UGH2A44	A075519095	55412	01/10/2026
UGI8I78	U123849007	74630	21/09/2026	UGM9J62	U123892337	74550	24/09/2026
UGU5A28	U123873417	74550	23/09/2026	UGU8F73	U123932377	74630	25/09/2026
UGY6H22	U123914337	56732	25/09/2026	UOG4E40	A076929076	57030	30/09/2026
UOL7J21	A076929173	57030	30/09/2026	UOL9A17	U123905647	74550	25/09/2026
UON1D95	U123865057	74550	22/09/2026	UOO0G26	U123888607	74550	24/09/2026
UOS1C43	U123888267	74630	24/09/2026	UOW4C77	U123751867	74550	26/09/2026
UOY7B05	U123702707	74550	26/09/2026	UOY8G86	U123674097	74550	26/09/2026
UOY8G86	U123755607	74550	26/09/2026	UOY8G86	U123767817	74550	26/09/2026
UPA8H65	U123916097	74550	25/09/2026	UPG7C15	A073088500	55412	01/10/2026
UPH6I38	U123870337	74550	23/09/2026	UPI4F60	U123910927	56732	25/09/2026
UPJ9I12	U123926327	74550	25/09/2026	UPN7C99	U123763207	74550	26/09/2026
UPU1H49	U123838987	74710	25/09/2026	UPX6F65	U123907957	74550	25/09/2026
UPY3D71	U123910157	74550	25/09/2026	UPY7E77	U123714807	74550	26/09/2026
UQP2D20	A076929220	57030	30/09/2026	UQW5I44	U123898717	74550	25/09/2026
URA2D70	A076873976	57030	01/10/2026	URB1C42	A075398980	54525	30/09/2026
URC8F40	U123874517	74550	23/09/2026	URD0F49	A076445150	68662	30/09/2026
URE0F19	U123965817	60503	26/09/2026	URE0F19	U123966707	60503	26/09/2026
URF5B99	U123942057	74550	25/09/2026	URO6C24	U123890027	74550	24/09/2026
URR6G80	U123913677	60503	25/09/2026	URW1F66	U123742737	74630	26/09/2026
URY5J00	U123889367	74550	24/09/2026	USB0A90	U123740647	74550	26/09/2026
UVL4E88	A075048491	75790	25/09/2026	UVO2B48	U123891017	74550	24/09/2026
UVO2H36	U123912797	74550	25/09/2026	UVO2H36	U123893007	74550	25/09/2026
UVQ3G22	A073839092	55500	30/09/2026	UVV2I84	U123711167	74550	26/09/2026

FERNANDO DE CAIRES BARBOSA
Secretário Municipal de Transportes

RESOLUÇÃO Nº 311/2026

EDITAL DE NOTIFICAÇÃO DE PENALIDADE

Considerando o disposto no artigo 24 e seus incisos, da Lei Federal nº 9.503 de 23 de Setembro de 1997, que instituiu o Código de Trânsito Brasileiro;
Considerando que o órgão executivo de trânsito neste município é a Secretaria de Transportes, por força do disposto no artigo 22, inciso VII, da Lei Municipal nº 7.721, de 15 de Dezembro de 1993;
O Secretário Municipal de Transportes, no uso de suas atribuições, com fulcro nos artigos 281 e 282 e seus parágrafos, todos do Código de Trânsito Brasileiro, torna público, nos termos da Resolução do CONTRAN nº 918/22, a relação de Auto de Infração de Trânsito (AIT) com imposição de penalidade processadas em 02/10/2026, por esta Secretaria e notifica os proprietários dos veículos que, caso queiram, terão prazo de 30 (trinta) dias, a contar da data de publicação, para interporem recurso.
Instruções para entrar com Recurso:
Caso não esteja corretamente relatada a infração ocorrida, apresente Recurso, de acordo com a legislação vigente.
Documentos necessários:
Requerimento preenchido e assinado;
Cópia do documento do veículo (CRLV ou CRV);
Cópia da CNH do requerente ou documento de identificação;
Cópias de documentos que comprovem a defesa/recurso, como Boletim de Ocorrência (BO), atestado médico e fotos, se houver;
Procuração “ad negotia” com firma reconhecida e cópia do RG do requerente (frente e verso) ou do documento de classe (frente e verso), quando representado por terceiro;
Cópia do CNPJ e Contrato Social (para Pessoa Jurídica).
Outros documentos que julgar necessário para melhor compreensão ou comprovação da sua defesa;
ENVIE PREFERENCIALMENTE ATRAVÉS DO NOSSO SITE:
https://portal.emdec.com.br/webprotocolo ou Aplicativo EMDEC
Endereço para envio via Correios:
SETRANSP - SECRETARIA DE TRANSPORTES - RUA ANTONIO MANUEL, 50 VILA INDUSTRIAL

CAMPINAS/SP - CEP 13035-280. (é importante anotar o assunto no envelope)

PLACA	AIT	COD. INFR	DATA INFR	VALOR R$	PLACA	AIT	COD. INFR	DATA INFR	VALOR R$
AAK5259	U115085847	74630	04/08/2026	195,23	AAK5259	U115479427	74550	04/08/2026	130,16
AAK5259	U115551147	74630	05/08/2026	195,23	AAK5259	U115535637	74550	05/08/2026	130,16
AAK5259	U115536307	74630	05/08/2026	195,23	ABH6565	A076598061	57030	11/08/2026	130,16
ABL9I28	A076786186	55412	10/08/2026	0,00	ABM2C65	A076194661	54521	10/08/2026	195,23
ABM8D14	U115125887	74550	04/08/2026	130,16	ADV1H87	U115495377	74630	04/08/2026	195,23
ADX4666	A076659176	75870	11/08/2026	293,47	AEW7D85	U115143927	74710	04/08/2026	880,41
AEW7D85	U115148877	74550	04/08/2026	130,16	AEZ6882	U115170987	74550	04/08/2026	130,16
AHN7H71	U115230387	60503	05/08/2026	293,47	AIY1H47	U115504617	74550	04/08/2026	130,16
ALF6I54	A076659168	75870	11/08/2026	293,47	ALW4254	U115590527	74550	05/08/2026	130,16
ANZ9148	U115524087	74550	04/08/2026	130,16	AQQ0062	U115123137	74550	04/08/2026	130,16
AQR5B88	U115575347	60503	05/08/2026	293,47	AQU9D63	U115509897	60503	04/08/2026	293,47
ARC5E81	U115109607	74550	03/08/2026	130,16	ARX8I44	U115051197	74550	03/08/2026	130,16
ATV6G07	U115556757	74550	05/08/2026	130,16	ATY7D11	A074263160	56300	10/08/2026	130,16
AUA4D75	U115476787	74550	04/08/2026	130,16	AUH0G59	A076659060	75870	11/08/2026	293,47
AWC9A40	U115035577	74550	03/08/2026	130,16	AWS8954	U115528927	74550	05/08/2026	130,16
AXE5E79	U115553897	74550	05/08/2026	130,16	AYA4J91	U115467877	74550	03/08/2026	130,16
AZF4G00	U115519577	74550	04/08/2026	130,16	BAH9C21	U115501317	56732	04/08/2026	130,16
BBG1H99	U115543887	74550	05/08/2026	130,16	BBM4700	U115256907	74550	05/08/2026	130,16
BDW9G66	U115069017	74550	03/08/2026	130,16	BEN2H21	U115092007	60503	04/08/2026	293,47
BEN2H21	U115512867	74550	04/08/2026	130,16	BEZ1I64	U115487897	74550	04/08/2026	130,16
BGF6816	U115112357	74550	04/08/2026	130,16	BGM1252	U114931187	74550	02/08/2026	130,16
BHQ4I00	U115092227	60503	04/08/2026	293,47	BHY5I79	U115522987	74630	04/08/2026	195,23
BHZ0C45	U115511877	74550	04/08/2026	130,16	BIR6862	A075999135	55413	10/08/2026	195,23
BJP1J21	U115250737	60503	05/08/2026	293,47	BJY7H15	U115087167	74550	03/08/2026	130,16
BMB5914	U115485257	74550	04/08/2026	130,16	BMU7939	U115032717	74550	02/08/2026	130,16
BMW4J27	U115489547	56732	04/08/2026	130,16	BNO8141	U115311677	60503	01/08/2026	0,00
BOR9906	A076658633	60174	10/08/2026	293,47	BOU1701	U115580737	74550	05/08/2026	130,16
BOU6G00	U115086407	74550	03/08/2026	130,16	BPE3J06	A073175208	75870	10/08/2026	293,47
BPL4109	U115504287	74550	04/08/2026	130,16	BPL4109	U115170107	74550	04/08/2026	130,16
BPM6G38	U115184077	74550	05/08/2026	130,16	BPQ4B63	U115234457	74550	05/08/2026	130,16
BPQ6E45	A076596921	57030	10/08/2026	130,16	BQR3216	U115530687	60503	05/08/2026	293,47
BQR9336	U115479757	74550	04/08/2026	130,16	BQR9336	U115550817	74550	05/08/2026	130,16
BQU1H10	U115525407	74550	04/08/2026	0,00	BRQ6B33	U115118187	74550	04/08/2026	130,16
BRQ6088	U115525077	74550	04/08/2026	130,16	BSI7J07	U115537837	74550	05/08/2026	130,16
BSU4728	U115168787	74550	04/08/2026	130,16	BSX2409	A076381836	76331	11/08/2026	293,47
BSZ2822	U115510777	74550	04/08/2026	130,16	BTP9150	U115574027	74550	05/08/2026	130,16
BTQ9970	U115502857	60503	04/08/2026	293,47	BUW0033	U115196947	60503	05/08/2026	293,47
BVD2H54	U115559407	60503	05/08/2026	293,47	BVI4961	U115179897	74550	05/08/2026	130,16
BVI4961	U115180447	60503	05/08/2026	293,47	BVI4961	U115536297	74630	05/08/2026	195,23
BVQ0A92	U115114117	74550	04/08/2026	130,16	BWD9I24	U115272187	74550	05/08/2026	130,16
BWJ3991	A070248794	76331	11/08/2026	0,00	BXC2335	U115144037	60503	04/08/2026	293,47
BXD7E92	U115037447	60503	03/08/2026	293,47	BXM9710	U115184297	74550	05/08/2026	130,16
BXR5B69	U115072317	74550	03/08/2026	130,16	BXS0718	A070033321	75870	11/08/2026	293,47
BXZ3B87	U115579637	60503	05/08/2026	293,47	BXZ3D64	U115138977	74550	04/08/2026	130,16
BYA0J34	U115177367	74550	04/08/2026	0,00	BYB4I96	U115465677	74550	03/08/2026	130,16
BYI3B32	U115557637	60503	05/08/2026	293,47	BYK9J15	U115252057	74550	05/08/2026	130,16
BYL2A89	U115107517	74550	04/08/2026	130,16	BYL2A89	U115135237	74630	04/08/2026	195,23
BYL2A89	U115135897	74550	04/08/2026	130,16	BYL3H95	U115160647	74550	04/08/2026	130,16
BYL3H95	U115522767	74550	04/08/2026	130,16	BYL3H95	U115255247	74550	05/08/2026	130,16
BYL3J63	U115203657	74550	05/08/2026	130,16	BYL4743	U115162297	74550	04/08/2026	130,16
BYP2H77	A070033453	55500	11/08/2026	130,16	BYS1C17	U115137007	74550	04/08/2026	130,16
BZB3519	A076597235	57030	10/08/2026	130,16	BZB6A74	U115130837	74550	04/08/2026	130,16
BZF0568	U115047017	74550	03/08/2026	0,00	BZF3B42	A074624090	66020	09/08/2026	293,47
BZL8G14	A076597421	57030	10/08/2026	0,00	BZR7J84	U115444667	74630	03/08/2026	195,23
CAG3034	U115565557	74550	05/08/2026	130,16	CAM2A73	U115182107	74550	05/08/2026	130,16
CAQ6634	U115644097	74550	06/08/2026	130,16	CBG7687	U115478547	60503	04/08/2026	293,47
CBH3049	A076597430	60412	10/08/2026	195,23	CBH3049	A076597448	60501	10/08/2026	293,47
CBH5280	A076658900	75870	11/08/2026	293,47	CCU2D68	U115553457	60503	05/08/2026	293,47
CCY6A92	U115060007	60503	03/08/2026	293,47	CDJ4490	U115140077	74550	04/08/2026	130,16
CDJ4490	U115159217	60503	04/08/2026	293,47	CDJ4490	U115159657	60503	04/08/2026	293,47
CDJ4490	U115501867	74550	04/08/2026	130,16	CDN4072	U115145907	60503	04/08/2026	293,47
CDP5D10	U115166037	74550	04/08/2026	130,16	CDP5D10	U115585027	74550	05/08/2026	130,16
CDR3I81	U115041957	74550	03/08/2026	130,16	CDR9H94	A076597219	57030	10/08/2026	0,00
CDU4842	U115578317	74550	05/08/2026	130,16	CED2307	U115383407	74630	02/08/2026	195,23
CEJ0401	A075518161	55412	10/08/2026	195,23	CEJ4124	U115556097	74550	05/08/2026	130,16
CER5H23	U115589097	74550	05/08/2026	130,16	CEV1096	U115476347	74550	04/08/2026	130,16
CEV2449	U115548837	74550	05/08/2026	130,16	CEV5779	U115153057	74550	04/08/2026	130,16
CEY8104	U114994767	74550	03/08/2026	130,16	CFK4289	U115096077	60503	04/08/2026	293,47
CGI3730	U115004117	74550	02/08/2026	130,16	CGN8114	U115547517	74710	04/08/2026	880,41
CGY4243	U115155147	74550	04/08/2026	130,16	CHM6B39	A076786100	55412	10/08/2026	195,23
CHN3194	U115122147	74550	04/08/2026	130,16	CHN3194	U115229407	74550	05/08/2026	130,16
CHN3194	U115575127	60503	05/08/2026	293,47	CHN5C55	U115166257	74550	04/08/2026	130,16
CJI0I36	U115098507	74550	04/08/2026	130,16	CJI0I36	U115200687	60503	05/08/2026	293,47
CJM2G33	U115024137	74550	03/08/2026	130,16	CJQ6663	U115577547	60503	05/08/2026	293,47
CKH7B25	U115567867	60503	05/08/2026	293,47	CKJ4G29	U115086507	74550	04/08/2026	130,16
CKP7476	U115536407	74550	05/08/2026	130,16	CKT1I58	U115499777	60503	04/08/2026	293,47
CLM3E05	U115538937	74630	05/08/2026	195,23	CLT4F67	U115113787	74550	04/08/2026	130,16
CLW5681	U115190457	74550	05/08/2026	130,16	CMA4239	U115272077	74550	05/08/2026	130,16
CMJ9J58	U115570837	74630	05/08/2026	195,23	CMQ7I69	U115529707	60503	05/08/2026	293,47
CMW4586	U115132927	74550	04/08/2026	130,16	CNA2253	U115081887	74630	04/08/2026	195,23
CNE3H31	U115125117	74550	04/08/2026	130,16	CNF3955	U115133477	74550	04/08/2026	130,16
CNF3955	U115485037	60503	04/08/2026	293,47	CNF3955	U115489767	74550	04/08/2026	130,16
CNF6542	U115559617	60503	05/08/2026	293,47	CNQ3521	U115082327	74550	03/08/2026	130,16
CNQ9449	A076597472	75870	10/08/2026	293,47	CNR7F65	U115451267	60503	03/08/2026	293,47
COB4G50	U115588327	74550	05/08/2026	0,00	COZ4G30	U115000597	74550	03/08/2026	130,16
CPN4C29	U115139747	74550	04/08/2026	130,16	CPQ5287	U115115327	74630	03/08/2026	195,23
CPU0G87	A076786232	55412	10/08/2026	195,23	CPU2007	U115490867	60503	04/08/2026	293,47
CPV1G34	U115561267	60503	05/08/2026	293,47	CQH5C06	U115487017	60503	04/08/2026	293,47
CQI0H71	U115097177	60503	04/08/2026	293,47	CQM0A04	U115498127	60503	04/08/2026	293,47
CQM0A04	U115154607	74550	04/08/2026	130,16	CQM0A04	U115124567	74550	04/08/2026	130,16
CQU4J17	U115497247	60503	04/08/2026	0,00	CQZ3I07	U115110817	60503	04/08/2026	293,47
CRE9E32	U115482837	60503	04/08/2026	293,47	CRG3H18	U115123797	74550	04/08/2026	130,16
CRM5D02	A073175178	75870	10/08/2026	293,47	CSA2295	A075518170	55412	10/08/2026	195,23
CSI7E83	U115495267	60503	04/08/2026	293,47	CSI8D35	U115487457	74550	04/08/2026	130,16
CSK9G14	U115151847	74550	04/08/2026	130,16	CSL8554	A073086914	73310	11/08/2026	130,16
CSM4G72	U115527497	74550	05/08/2026	130,16	CTH7560	U115116647	74550	04/08/2026	130,16
CTO2721	U115482177	74550	04/08/2026	130,16	CTO9982	U115132487	74550	04/08/2026	130,16
CTO9982	U115485587	74630	04/08/2026	195,23	CTO9982	U115140517	74550	04/08/2026	130,16
CTP4716	A073815479	54526	11/08/2026	195,23	CTR7406	A074263178	56300	10/08/2026	130,16
CTX5023	U115087717	74550	03/08/2026	130,16	CUA1E06	A073175135	75870	10/08/2026	293,47
CUB4831	U115514187	56732	04/08/2026	130,16	CUB4839	U115434327	56732	03/08/2026	130,16
CUD8639	U115274497	74550	04/08/2026	130,16	CUE8H07	U115056147	74550	03/08/2026	130,16
CUF2I27	U115123907	60503	04/08/2026	293,47	CUF4A31	A071283992	76331	11/08/2026	293,47
CUF7B59	U115449407	60503	03/08/2026	293,47	CUH9A11	U115484267	74550	04/08/2026	130,16
CUI3B19	U115047567	74550	03/08/2026	0,00	CUK8H78	A076597260	57030	10/08/2026	130,16
CUM0A05	U115148547	74550	04/08/2026	130,16	CUM0A05	U115156907	74550	04/08/2026	130,16
CUN0B85	U115477117	74550	04/08/2026	0,00	CUN3607	A076659273	55500	11/08/2026	130,16
CUN5E36	U115195737	60503	05/08/2026	293,47	CUN7H45	A073086965	76331	11/08/2026	293,47
CUW1J58	U115133037	60503	04/08/2026	293,47	CUW1J58	U115527167	60503	05/08/2026	293,47
CUZ7F39	U115520127	74550	04/08/2026	130,16	CVG4H72	U115552577	74550	05/08/2026	130,16
CVG5A80	U115139527	74550	04/08/2026	130,16	CVM4476	U115530137	60503	05/08/2026	293,47
CVO8156	U115530247	74550	05/08/2026	130,16	CVY4086	U115103337	74550	04/08/2026	130,16
CWA7020	U115153717	60503	04/08/2026	293,47	CWC8460	A074085555	53800	10/08/2026	130,16
CWD5419	U115140737	74550	04/08/2026	130,16	CWD8338	A073815436	54526	11/08/2026	195,23
CWG6829	U115512977	60503	04/08/2026	293,47	CWH2J98	U115095087	74550	04/08/2026	130,16
CWI9247	U115093107	74550	04/08/2026	130,16	CWW6G37	U115476907	74630	04/08/2026	195,23
CWW6G37	U115169777	74550	04/08/2026	130,16	CWW6G37	U115525737	74550	04/08/2026	130,16
CWW6G37	U115231047	74550	05/08/2026	130,16	CWW6G37	U115527717	74550	05/08/2026	130,16
CXA2H13	U115116537	74550	04/08/2026	130,16	CXE2970	U115451817	60503	03/08/2026	293,47
CXF2133	A073815428	54526	11/08/2026	195,23	CXI3E27	U115145577	74550	04/08/2026	130,16
CXI6650	U115068807	74550	03/08/2026	130,16	CXL6837	U115161857	74550	04/08/2026	130,16
CXR6D44	U115170877	74550	04/08/2026	130,16	CXT3085	U115212897	60503	05/08/2026	293,47
CXT6240	U115426847	74550	03/08/2026	130,16	CXT7B00	U115189807	60503	05/08/2026	293,47
CXW4G78	U115175507	74550	04/08/2026	130,16	CXX1E16	U115569307	74550	05/08/2026	130,16
CYA7H81	U115064617	74550	03/08/2026	130,16	CYA7767	U115589427	74630	05/08/2026	195,23
CYO5I84	U115581287	60503	05/08/2026	293,47	CYY4887	U115170767	74550	04/08/2026	130,16
CZB6D07	A076659010	75870	11/08/2026	293,47	CZG7390	U115105757	74710	04/08/2026	880,41
CZO4478	U115572707	60503	05/08/2026	293,47	CZS5399	U115576117	74550	05/08/2026	130,16
DAF5D32	U115274507	74550	04/08/2026	130,16	DAF5D32	U115160867	74550	04/08/2026	130,16
DAG5993	U115196407	74550	05/08/2026	130,16	DAM8I89	A076194750	55500	10/08/2026	0,00
DAP5I69	U115065057	74550	03/08/2026	130,16	DAQ8867	A073310873	55090	10/08/2026	130,16
DAS6F68	A073175100	75870	10/08/2026	293,47	DAT0C81	U115029307	74550	03/08/2026	130,16

DAX9181	U115494497	60503	04/08/2026	293,47	DBC0G59	U115474807	74550	04/08/2026	130,16	EAV2H76	U115038327	74630	03/08/2026	195,23	EAV2H76	U115570067	74550	05/08/2026	130,16
DBC8J62	U115042407	60503	03/08/2026	293,47	DBG2740	A076785929	55412	10/08/2026	195,23	EAV5690	U115238207	74550	05/08/2026	0,00	EAV9238	U115214007	74550	05/08/2026	130,16
DBI9702	U115221707	60503	05/08/2026	293,47	DBJ2131	U115185507	60503	05/08/2026	293,47	EBA7J71	U115532667	74550	05/08/2026	130,16	EBC5H27	A070033216	75870	11/08/2026	0,00
DBL9C76	A076598096	57030	11/08/2026	130,16	DBM2C71	U115028977	74550	03/08/2026	130,16	EBE8G92	U115491307	74550	04/08/2026	130,16	EBF2H55	A076659222	75870	11/08/2026	293,47
DBQ6001	U115505717	74550	04/08/2026	130,16	DBQ6001	U115513747	60503	04/08/2026	293,47	EBH7B29	U115168457	74550	04/08/2026	130,16	EBH8426	U115110927	74550	04/08/2026	130,16
DBS0579	U115477887	60503	04/08/2026	293,47	DBS6016	U115583607	74550	05/08/2026	130,16	EBQ0D80	U115128197	60503	04/08/2026	293,47	EBR1437	U115144587	60503	04/08/2026	0,00
DBW4F07	U115579197	56732	05/08/2026	0,00	DBX6H48	U115561047	60503	05/08/2026	293,47	EBV8J22	U115524527	74550	04/08/2026	130,16	EBX6F39	A073815444	54526	11/08/2026	0,00
DBY3A02	U115114887	74550	04/08/2026	130,16	DCQ9I30	U115490427	56732	04/08/2026	130,16	ECD4D89	U115512097	60503	04/08/2026	0,00	ECF6822	U115132707	74550	04/08/2026	130,16
DCQ9136	U115487677	74550	04/08/2026	130,16	DCW2C08	U115120937	74550	04/08/2026	0,00	ECH6E35	U115132817	74550	04/08/2026	130,16	ECH7I34	U115492077	74550	04/08/2026	130,16
DDA1D72	U115418607	74550	03/08/2026	130,16	DDE1C49	A076597588	57030	10/08/2026	130,16	ECH9558	U115162627	74550	04/08/2026	130,16	ECJ6B87	U115475137	74710	04/08/2026	880,41
DDE8I24	U115470407	74550	03/08/2026	0,00	DDG8551	U114948237	74550	02/08/2026	130,16	ECJ6B87	U115475807	74550	04/08/2026	130,16	ECK6721	U115513857	74550	04/08/2026	130,16
DDJ2373	U115121927	74550	04/08/2026	130,16	DDJ5082	U115021497	74550	03/08/2026	130,16	ECK7I37	U115089037	74550	04/08/2026	130,16	ECK7I37	U115552027	74550	05/08/2026	130,16
DDO8F68	U115520567	74550	04/08/2026	130,16	DDQ2249	U115517927	56732	04/08/2026	130,16	ECK8H74	U115551477	74550	05/08/2026	130,16	ECL0477	U115218407	74550	05/08/2026	130,16
DDV2566	U115099047	74550	04/08/2026	130,16	DEC4A61	U115510667	56732	04/08/2026	130,16	ECT6H42	A076658854	75870	10/08/2026	293,47	ECU3J88	A076194807	60501	10/08/2026	0,00
DEC8A70	U115018857	74550	03/08/2026	130,16	DEE0J91	U115175607	74550	04/08/2026	130,16	ECX6870	U115538827	74550	05/08/2026	130,16	ECY7450	U115488117	74550	04/08/2026	130,16
DEG7D70	U115176707	74550	04/08/2026	130,16	DEI7A58	U115543667	74550	05/08/2026	130,16	EDD5G36	A075518145	55412	10/08/2026	195,23	EDD6495	U115571167	60503	05/08/2026	293,47
DEI7G49	U115567097	60503	05/08/2026	293,47	DER4G54	U115135457	74550	04/08/2026	130,16	EDE2933	U115511547	74550	04/08/2026	130,16	EDE8218	A070320606	56224	11/08/2026	88,38
DET5364	U115134027	60503	04/08/2026	293,47	DEU4F85	U115245787	74630	05/08/2026	195,23	EDF5854	U115539707	74550	05/08/2026	130,16	EDH3A59	U115212127	74550	05/08/2026	130,16
DEW5220	U115101687	74550	04/08/2026	130,16	DEY6G37	U115125777	60503	04/08/2026	293,47	EDM6121	A073130328	76331	11/08/2026	293,47	EDN3J14	U115126217	74550	04/08/2026	130,16
DFE0717	U115058457	74550	03/08/2026	130,16	DFE0717	U115163837	74630	04/08/2026	195,23	EDO7105	U115530797	74550	05/08/2026	130,16	EDP9461	U115543007	74550	05/08/2026	130,16
DFE1G53	U115193757	74550	05/08/2026	130,16	DFE8I40	U115146907	60503	04/08/2026	293,47	EDS5E32	U115536187	74550	05/08/2026	130,16	EDY5C97	U115045367	74550	03/08/2026	0,00
DFE9252	A073325439	76332	10/08/2026	293,47	DFE9290	U115073527	74550	04/08/2026	130,16	EEA5F83	A076219192	55500	11/08/2026	130,16	EEF3B60	U115493947	74550	04/08/2026	130,16
DFE9290	U115081667	74710	04/08/2026	880,41	DFE9519	U115111807	74550	03/08/2026	130,16	EEH6250	U115114007	74550	03/08/2026	0,00	EEL4J62	U115530357	56732	05/08/2026	130,16
DFF0835	U115157457	74550	04/08/2026	130,16	DFF2714	U115012147	74630	03/08/2026	195,23	EEL7050	U115111477	74550	04/08/2026	130,16	EEN5J58	U115071547	60503	03/08/2026	293,47
DFK6111	A076597677	75870	10/08/2026	293,47	DFL6068	U115057357	74550	03/08/2026	130,16	EEP2055	U115493397	74550	04/08/2026	130,16	EEP3B37	U115111707	60503	04/08/2026	293,47
DFU9F20	U115191447	74630	05/08/2026	195,23	DFU9995	A076194777	54521	10/08/2026	195,23	EEP7F33	A076659087	75870	11/08/2026	0,00	EER8B16	U115549497	74550	05/08/2026	130,16
DFZ0E73	U115178027	74550	04/08/2026	130,16	DGA2600	A076597090	57030	10/08/2026	130,16	EER9283	U115482287	74630	04/08/2026	195,23	EES9E03	U115584697	74550	05/08/2026	130,16
DGD6F09	A076656452	75870	07/08/2026	293,47	DGG7009	U115176047	74710	04/08/2026	880,41	EEU9G58	U115157787	74550	04/08/2026	0,00	EEV0863	U115081117	74550	04/08/2026	130,16
DGN9B82	U115572047	74550	05/08/2026	130,16	DGW4431	U115117197	60503	04/08/2026	293,47	EEZ0B94	A076786143	55412	10/08/2026	195,23	EFD8G56	A076597154	57030	10/08/2026	130,16
DGX9068	U115532997	60503	05/08/2026	293,47	DGX9068	A070248760	60501	11/08/2026	293,47	EFF8D62	U115159107	74630	04/08/2026	0,00	EFF8I60	U115137217	60503	04/08/2026	293,47
DHD4527	U115224887	74550	05/08/2026	130,16	DHE0F36	U115478877	74550	04/08/2026	130,16	EFG5B01	U115272297	74550	05/08/2026	130,16	EFG6291	U115520677	74550	04/08/2026	130,16
DHH6D95	U115212787	60503	05/08/2026	293,47	DHI1F31	U115106967	74550	04/08/2026	130,16	EFG7137	U115519137	60503	04/08/2026	293,47	EFL7C38	A073016878	66020	11/08/2026	293,47
DHL9E90	U115059667	74550	03/08/2026	130,16	DHR9359	U115126437	74630	04/08/2026	195,23	EFL7839	A076597286	57030	10/08/2026	130,16	EFL8F48	U115477777	74550	04/08/2026	130,16
DHS3048	U115148767	74550	04/08/2026	130,16	DHT1E17	U115475247	60503	04/08/2026	293,47	EFL8I71	U115028097	74550	03/08/2026	130,16	EFO6439	U115558847	56732	05/08/2026	130,16
DHW6484	U115547307	74550	04/08/2026	130,16	DHW6484	U115554557	74550	05/08/2026	130,16	EFP9G40	U115587997	74550	05/08/2026	130,16	EFQ4562	A070033240	75870	11/08/2026	293,47
DHW6484	U115590417	74550	05/08/2026	130,16	DHY9J89	U115109717	74550	04/08/2026	130,16	EFT3J84	A076659044	75870	11/08/2026	293,47	EGB2I92	A073310865	55500	10/08/2026	130,16
DHZ7F31	U114995647	74630	03/08/2026	195,23	DIA7D59	U115112807	74550	04/08/2026	130,16	EGB3264	U115437737	60503	03/08/2026	0,00	EGB6D95	A071283984	76331	11/08/2026	293,47
DIB9H39	U115539487	74550	05/08/2026	0,00	DID2I32	U115010277	74550	03/08/2026	130,16	EGE8B56	A070033348	75870	11/08/2026	293,47	EGI1F86	U115124347	74550	04/08/2026	130,16
DIO4D80	U115125557	74550	04/08/2026	130,16	DIP2145	U115129407	74630	04/08/2026	195,23	EGI2A90	U115490207	74550	04/08/2026	130,16	EGJ5E39	U115173737	74550	04/08/2026	130,16
DIP2145	U115482507	74630	04/08/2026	195,23	DIS0C87	U115167687	74550	04/08/2026	130,16	EGJ5I36	U115077047	74550	03/08/2026	130,16	EGK2C62	U115186717	74630	05/08/2026	195,23
DJB2J32	U115454127	60503	03/08/2026	293,47	DJQ4B02	U115066157	74550	03/08/2026	130,16	EGL2B98	U115211027	60503	05/08/2026	293,47	EGM4542	U115501537	74550	04/08/2026	0,00
DJQ9360	U115513417	74550	04/08/2026	130,16	DKB6G57	U115538167	74550	05/08/2026	130,16	EGM5755	A076659095	75870	11/08/2026	293,47	EGO3H76	U115559397	60503	05/08/2026	293,47
DKC9D71	U115534107	56732	05/08/2026	130,16	DKD0D95	A073496381	60501	11/08/2026	293,47	EGR8I62	U115554997	74550	05/08/2026	130,16	EGR8I62	U115537617	74550	05/08/2026	130,16
DKD1C99	A076194653	54521	10/08/2026	195,23	DKD6D19	U115483497	74550	04/08/2026	130,16	EGT7C00	A076597189	57030	10/08/2026	130,16	EHB0G99	U115557527	60503	05/08/2026	0,00
DKD7603	U115091907	60503	04/08/2026	293,47	DKD7609	U115135907	74550	04/08/2026	130,16	EHB4C21	U115508907	56732	04/08/2026	130,16	EHC0I91	A076598100	57030	11/08/2026	0,00
DKD7609	U115145467	74550	04/08/2026	130,16	DKE2D17	A076658447	75870	10/08/2026	293,47	EHH3I84	A076598215	57030	11/08/2026	130,16	EHJ2C04	U115168907	74550	04/08/2026	130,16
DKH6D83	A073016754	66020	10/08/2026	293,47	DKI5C90	A070033356	75870	11/08/2026	293,47	EHK7E31	U115272307	60503	05/08/2026	293,47	EHK7542	U115239297	74550	05/08/2026	130,16
DKM9E04	U115545427	74550	04/08/2026	130,16	DKQ3C79	U115535197	74550	05/08/2026	130,16	EHO7I68	U115578207	56732	05/08/2026	130,16	EHQ8D19	U115233797	60503	05/08/2026	293,47
DKT9741	U115140957	74550	04/08/2026	130,16	DKU5J59	U115122917	60503	04/08/2026	293,47	EHT5426	U115542897	74630	05/08/2026	195,23	EHT5426	U115585577	74550	05/08/2026	130,16
DKV1E72	U115512537	74550	04/08/2026	130,16	DKW4035	A076659036	75870	11/08/2026	293,47	EHT5426	U115587887	74550	05/08/2026	130,16	EIH7549	U115533657	74550	05/08/2026	130,16
DKY7967	A076658595	60174	10/08/2026	293,47	DLA4H74	A076596891	57030	10/08/2026	130,16	EIL2967	A071284050	76331	11/08/2026	293,47	EIN3G92	U115117857	74550	04/08/2026	130,16
DLE3795	A073230195	75870	11/08/2026	293,47	DLI2E81	U115529917	74550	05/08/2026	0,00	EIN9E83	U115589317	74550	05/08/2026	130,16	EIS3697	U115057137	74550	03/08/2026	130,16
DLJ2E41	U115477337	74710	04/08/2026	880,41	DLJ2E41	U115123577	60503	04/08/2026	293,47	EIS7I56	A076785988	55412	10/08/2026	195,23	EIX1A83	U115489987	56732	04/08/2026	130,16
DLJ2E41	U115172087	60503	04/08/2026	293,47	DLJ2E41	U115141397	60503	04/08/2026	293,47	EIX4139	U115486137	60503	04/08/2026	293,47	EJB6I71	U115530577	60503	05/08/2026	293,47
DLN3910	U115539047	74550	05/08/2026	130,16	DLN4B21	U115526947	60503	05/08/2026	293,47	EJM6G44	U115582827	74550	05/08/2026	130,16	EJQ8G81	A076194645	54600	10/08/2026	130,16
DLO9541	U115559507	56732	05/08/2026	130,16	DLP3216	U115089697	74550	04/08/2026	130,16	EJR6H73	U115090807	74550	04/08/2026	130,16	EJT0D82	U115012367	74550	03/08/2026	0,00
DLX6D54	U115499997	74550	04/08/2026	130,16	DMC8C64	U115261297	74550	05/08/2026	130,16	EJT0G23	U115048887	74550	03/08/2026	130,16	EJU1316	U115584037	74550	05/08/2026	130,16
DMK2A81	A074122035	76331	10/08/2026	293,47	DMM7B14	A076194742	55500	10/08/2026	130,16	EJU4B17	U115124127	74550	04/08/2026	130,16	EJU6353	U115526507	56732	05/08/2026	130,16
DMO6H10	U115551807	74550	05/08/2026	130,16	DMO7F70	A073230179	75870	11/08/2026	293,47	EJU7424	A076597740	75870	10/08/2026	293,47	EJU9190	A075250754	75870	11/08/2026	293,47
DMS5G99	U115120387	56732	04/08/2026	130,16	DMV1D39	U115203437	74550	05/08/2026	130,16	EJX0I35	A075250770	75870	11/08/2026	293,47	EJX6667	U115117207	74550	04/08/2026	0,00
DMX8912	A076597308	57030	10/08/2026	130,16	DMY5428	U115235777	60503	05/08/2026	293,47	EJX9A44	U115055377	74550	03/08/2026	130,16	EJZ0F26	U115122807	60503	04/08/2026	293,47
DNC6116	U115521337	74550	04/08/2026	130,16	DNE1J81	U115535417	74550	05/08/2026	130,16	EKB5213	U115588987	74550	05/08/2026	130,16	EKB5213	U115259647	74550	05/08/2026	130,16
DNE7466	A076785945	55412	10/08/2026	195,23	DNH3J02	U115179127	74550	05/08/2026	130,16	EKB8244	U115560717	60503	05/08/2026	0,00	EKB9A42	U115228307	74550	05/08/2026	130,16
DNJ5B47	U115254587	74710	05/08/2026	880,41	DNM0C01	U115146017	74550	04/08/2026	130,16	EKC2238	U115116427	74550	04/08/2026	0,00	EKF4I19	U115493067	74630	04/08/2026	195,23
DNM0078	U115486027	74550	04/08/2026	130,16	DNN0F90	U115161417	74550	04/08/2026	130,16	EKF4I19	U115496147	74630	04/08/2026	195,23	EKH5E76	A073815410	75870	11/08/2026	293,47
DNN6D79	U115567977	74550	05/08/2026	130,16	DNO2E49	U115105107	74630	04/08/2026	195,23	EKH7E71	U115066377	60503	03/08/2026	293,47	EKN0245	U115548617	74550	05/08/2026	130,16
DNO3F52	U115576227	74550	05/08/2026	130,16	DNT7318	U115003127	74550	03/08/2026	0,00	EKN0535	A070033259	75870	11/08/2026	293,47	EKN1233	U115499227	74550	04/08/2026	130,16
DNT9513	A076658544	60174	10/08/2026	293,47	DNV3903	U115272737	74550	05/08/2026	130,16	EKN2690	U115547407	74550	04/08/2026	130,16	EKN3445	U115526837	60503	05/08/2026	293,47
DNV5H59	U115127647	74550	04/08/2026	130,16	DNV5H59	U115222357	74550	05/08/2026	130,16	EKN7268	U115100147	74550	03/08/2026	130,16	EKW2J90	A076786151	55412	10/08/2026	195,23
DNY0G15	U115106207	60503	04/08/2026	293,47	DNY4219	A073175232	75870	10/08/2026	293,47	EKZ1071	A074927645	75870	10/08/2026	293,47	EKZ4184	U115506487	60503	04/08/2026	293,47
DNY7463	U115481627	60503	04/08/2026	293,47	DNY8351	U115464247	60503	03/08/2026	293,47	EKZ5E70	U115044597	74550	03/08/2026	130,16	ELA9376	U115157677	74550	04/08/2026	130,16
DOH8208	U115100807	74550	04/08/2026	130,16	DOH8208	U115255577	74550	05/08/2026	130,16	ELB5A30	U115568527	60503	05/08/2026	293,47	ELE6I02	U115032937	74550	03/08/2026	130,16
DOS3F60	U115427407	74550	03/08/2026	130,16	DOT7C59	A073230144	75870	11/08/2026	293,47	ELE7C40	A073508380	60501	10/08/2026	293,47	ELI7F52	U115136997	74550	04/08/2026	130,16
DOW7H65	U115527387	56732	05/08/2026	130,16	DOW7700	U115099157	74630	04/08/2026	195,23	ELI8D26	U115494167	74550	04/08/2026	130,16	ELJ2426	U115460407	74550	03/08/2026	130,16
DOW7700	U115271857	74550	05/08/2026	130,16	DOW9D27	U115565007	74550	05/08/2026	130,16	ELO7I32	U115497027	74550	04/08/2026	130,16	ELO8G84	U115547847	74550	04/08/2026	130,16
DOX7H38	U115535307	74550	05/08/2026	130,16	DOX7H38	U115243367	74550	05/08/2026	130,16	ELP4H41	U115542347	74550	05/08/2026	130,16	ELS0J80	A076659117	75870	11/08/2026	293,47
DOX7H38	U115579527	74550	05/08/2026	130,16	DOY0I67	U115557307	74550	05/08/2026	130,16	ELW4F85	U115071217	74550	03/08/2026	130,16	EMA6F79	U115000487	74550	03/08/2026	130,16
DPC9J36	U115066597	74630	03/08/2026	195,23	DPH8E30	U115150637	60503	04/08/2026	293,47	EMC3328	A076786119	55412	10/08/2026	195,23	EMK6J33	U115566547	74550	05/08/2026	130,16
DPI9J16	U115132157	74550	04/08/2026	130,16	DPL0G59	U115505607	74550	04/08/2026	130,16	EMP3366	U115441807	56732	03/08/2026	130,16	EMQ6I12	A075250746	75870	11/08/2026	293,47
DPQ8480	U115155917	74630	04/08/2026	195,23	DPQ8480	U115234897	74630	05/08/2026	195,23	EMR2F69	U115236437	74550	05/08/2026	130,16	EMS6A92	U115151077	74550	04/08/2026	130,16
DPT0959	U115133587	74550	04/08/2026	130,16	DPV5850	U115490107	60503	04/08/2026	293,47	ENA3H39	A075518153	55412	10/08/2026	195,23	ENA5A44	A076597685	75870	10/08/2026	293,47
DPW9013	U115115007	74550	04/08/2026	130,16	DPX0708	U115486687	60503	04/08/2026	293,47	ENA7J06	U115202997	60503	05/08/2026	293,47	ENC0317	U115201127	60503	05/08/2026	293,47
DPY7B64	A073175054	55500	10/08/2026	130,16	DQA4D80	A073175089	55500	10/08/2026	130,16	ENC2105	U115505057	74550	04/08/2026	130,16	ENC4161	A076658617	60174	10/08/2026	293,47
DQC2C43	U115152727	74550	04/08/2026	130,16	DQC4F62	U115499887	74550	04/08/2026	130,16	ENC5585	U115153827	74550	04/08/2026	130,16	END3I21	U115035467	74550	03/08/2026	0,00
DQG0A15	U115121267	74550	04/08/2026	130,16	DQH4J18	U115544877	60503	05/08/2026	293,47	END4D03	U115558307	74550	05/08/2026	130,16	ENE2J40	A076658641	60174	10/08/2026	293,47
DQI2B48	U115221587	74550	05/08/2026	130,16	DQI3E99	U115554667	60503	05/08/2026	293,47	ENG8J28	U115183417	74550	05/08/2026	130,16	ENG9H07	A076658676	57030	10/08/2026	130,16
DQK7691	U115160107	74550	04/08/2026	130,16	DQQ9G42	U115505167	74550	04/08/2026	130,16	ENI5F88	U115023037	74550	03/08/2026	130,16	ENI8D31	U115003347	74550	03/08/2026	130,16
DQS6G61	U115083537	74550	04/08/2026	130,16	DQU2B82	U115246557	60503	05/08/2026	293,47	ENN0J66	A076597006	57030	10/08/2026	130,16	ENN4F93	U115156807	74550	04/08/2026	130,16
DQY1554	U115522217	74550	04/08/2026	130,16	DQY5118	U115543447	60503	05/08/2026	293,47	ENO1631	U115550267	74630	05/08/2026	195,23	ENO1631	U115550487	74710	05/08/2026	880,41
DQY7C28	U115107737	74550	04/08/2026	130,16	DQZ7504	U115567647	74550	05/08/2026	130,16	ENO1631	U115187607	74550	05/08/2026	130,16	ENQ1526	U115561607	60503	05/08/2026	293,47
DRB0H84	U115214217	60503	05/08/2026	293,47	DRC4227	U115440377	74550	03/08/2026	130,16	ENQ1526	U115561707	74550	05/08/2026	130,16	ENQ6692	U115175717	74550	04/08/2026	130,16
DRC4227	U115445217	74550	03/08/2026	130,16	DRG3516	U115583927	74550	05/08/2026	130,16	ENT3A07	U115292317	60503	01/08/2026	293,47	ENT4D97	U115160427	74550	04/08/2026	130,16
DRN8381	U115079357	74550	03/08/2026	130,16	DRQ6D38	U115147117	60503	04/08/2026	293,47	ENT5277	U115104767	74550	04/08/2026	0,00	ENT9E81	U115495927	60503	04/08/2026	293,47
DRT3A44	A076658781	57030	10/08/2026	130,16	DRZ5B98	U115537407	74550	05/08/2026	130,16	ENT9J84	U115495487	74550	04/08/2026	130,16	ENU5H04	A073868050	60412	11/08/2026	195,23
DSD2F20	U115089477	74550	04/08/2026	130,16	DSF6386	U114994437	74630	03/08/2026	195,23	ENV0J89	A076598134	57030	11/08/2026	130,16	ENZ0079	U115148007	60503	04/08/2026	293,47
DSF6386	U114996087	74550	03/08/2026	130,16	DSH1212	U115555107	74550	05/08/2026	130,16	ENZ0079	U115181217	74550	05/08/2026	130,16	ENZ4I67	A070033283	75870	11/08/2026	293,47
DSH3H92	U115128307	74550	04/08/2026	130,16	DSI9573	A076786089	55412	10/08/2026	195,23	EOA4J71	U115168567	74550	04/08/2026	0,00	EOB6E83	U115495607	60503	04/08/2026	0,00
DSK2178	U115110267	74710	04/08/2026	880,41	DSK2178	U115486467	74550	04/08/2026	130,16	EOB7C89	A070033461	55500	11/08/2026	130,16	EOD9H39	U115085517	74630	04/08/2026	195,23
DSK2178	U115503187	60503	04/08/2026	293,47	DSK2178	U115511327	74630	04/08/2026	195,23	EOE0E86	U115171977	74550	04/08/2026	130,16	EOE1C90	A076597790	75870	10/08/2026	293,47
DSK2178	U115511987	74630	04/08/2026	195,23	DSK2178	U115512107	74630	04/08/2026	195,23	EOE7D25	A076597561	57030	10/08/2026	0,00	EOL7238	U114960997	74550	02/08/2026	130,16
DSK2178	U115568967	74630	05/08/2026	195,23	DSN0C85	U115500877	74550	04/08/2026	130,16	EOL8C44	U115251177	74630	05/08/2026	195,23	EOL8233	U115009067	74550	03/08/2026	130,16
DSN1269	A073086922	54521	11/08/2026	195,23	DSN2166	U115523757	74550	04/08/2026	130,16	EOL9F23	U115161307	74550	04/08/2026	130,16	EOP2919	U115591407	74550	05/08/2026	130,16
DSV4344	A072769465	75870	10/08/2026	293,47	DSV8805	U115298697	74550	01/08/2026	0,00	EOP5J96	U115534977	74550	05/08/2026	130,16	EOR0C01	U115274387	60503	04/08/2026	0,00
DSY5388	U115487567	74550	04/08/2026	130,16	DTG2G00	U115112577	74630	04/08/2026	195,23	EOR2E02	U115105537	74550	04/08/2026	130,16	EOS0169	U115503627	74550	04/08/2026	130,16
DTH6C53	U115180557	74550	05/08/2026	130,16	DTJ5D64	U115126657	74550	04/08/2026	130,16	EOU0H04	U115099927	60503	04/08/2026	293,47	EOU0J28	U115082217	74550	04/08/2026	130,16
DTL1E35	U115161637	74550	04/08/2026	130,16	DTT0B98	U115517377	74630	04/08/2026	195,23	EOV5G05	U115128417	74550	04/08/2026	130,16	EOX3E07	U115525187	74630	04/08/2026	195,23
DTT5690	U115167137	74550	04/08/2026	130,16	DTT5690	U115167357	74550	04/08/2026	130,16	EOX9981	A074263224	73400	10/08/2026	130,16	EPC3E94	A076597634	75870	10/08/2026	293,47
DTT6B79	U115508807	74550	04/08/2026	130,16	DTV2253	U115565117	60503	05/08/2026	293,47	EPC3472	U115337747	74550	02/08/2026	130,16	EPE8B69	U115178137	74550	04/08/2026	130,16
DTW1982	U115090797	60503	03/08/2026	293,47	DTW3336	U115572487	74550	05/08/2026	130,16	EPK7770	U115164277	74550	04/08/2026	130,16	EPN5123	U115161747	74550	04/08/2026	130,16
DTW3336	U115574467	74550	05/08/2026	130,16	DTW3500	A076598231	57030	11/08/2026	130,16	EPR0426	U115065937	74550	03/08/2026	130,16	EPT0G91	U115476017	60503	04/08/2026	293,47
DTW4010	A076658684	57030	10/08/2026	130,16	DTW7705	U115501097	74550	04/08/2026	0,00	EPT0850	U115385157	74550	02/08/2026	130,16	EPT3B52	U115362387	74550	02/08/2026	130,16
DTX2334	A076658960	75870	11/08/2026	293,47	DTX9F10	A076786038	55412	10/08/2026	195,23	EPV2989	U115158777	74630	04/08/2026	0,00	EPW0H98	U115192327	60503	05/08/2026	293,47
DUB4E61	A073016843	66020	11/08/2026	293,47	DUC6719	U115124787	74550	04/08/2026	130,16	EQC8I07	U114998177	60503	02/08/2026	293,47	EQH8J42	A073868017	53800	11/08/2026	130,16
DUF2A19	U115078037	74550	04/08/2026	130,16	DUF4J38	A076658609	60174	10/08/2026	293,47	EQI5A69	U115217307	60503	05/08/2026	293,47	EQJ6C57	U115481407	74550	04/08/2026	130,16
DUG8138	U115142507	74550	04/08/2026	130,16	DUH2057	A076597359	57030	10/08/2026	130,16	EQL5G72	U115075397	74550	04/08/2026	0,00	EQM9958	U115101027	74550	03/08/2026	130,16
DUI5E61	U115591187	74550	05/08/2026	130,16	DUJ2010	U115157567	74550	04/08/2026	130,16	EQN1524	U115480307	74550	04/08/2026	130,16	EQN3H60	U115152947	74550	04/08/2026	130,16
DUJ7F10	U115015227	74550	03/08/2026	130,16	DUJ9C22	U115161087	74550	04/08/2026	130,16	EQS1456	U115166587	74630	04/08/2026	195,23	EQS1456	U115504067	74550	04/08/2026	130,16
DUJ9517	U115580517	74550	05/08/2026	130,16	DUL6I98	U115480207	74550	04/08/2026	130,16	EQU0F23	U115522877	74550	04/08/2026	130,16	EQU6J68	U115105207	60503	04/08/2026	0,00
DUR3I87	U114947807	60503	02/08/2026	293,47	DUR8690	U115082107	74550	03/08/2026	130,16	EQX6I54	U115045257	74550	03/08/2026	130,16	EQZ3I69	A076597251	57030	10/08/2026	130,16
DUT0467	U115201567	60503	05/08/2026	293,47	DUT0467	U115201787	74550	05/08/2026	130,16	ERB0479	U115456547	56732	03/08/2026	130,16	ERB1228	U115147337	74550	04/08/2026	130,16
DUT1B71	U115524207	74550	04/08/2026	0,00	DUT1D16	A074927653	75870	10/08/2026	293,47	ERB4E51	U115508467	74550	04/08/2026	130,16	ERB8B63	U115255137	74550	05/08/2026	130,16
DVB3A12	U115476677	60503	04/08/2026	293,47	DVB8056	U115499117	74550	04/08/2026	130,16	ERG0G48	A073175119	75870	10/08/2026	293,47	ERG1G66	U115156137	74550	04/08/2026	130,16
DVC7B53	A076659249	75870	11/08/2026	293,47	DVF0F13	U115475797	74630	04/08/2026	195,23	ERO4H43	U115115657	74550	03/08/2026	130,16	ERO5668	U115573807	74550	05/08/2026	130,16
DVF0F13	U115519807	74550	04/08/2026	130,16	DVF0F13	U115150307	74550	04/08/2026	130,16	ERR3D23	U115555657	60503	05/08/2026	293,47	ERV7643	A070033399	75870	11/08/2026	293,47
DVN2B44	U115125007	74550	04/08/2026	0,00	DVQ1E78	U115484377	60503	04/08/2026	293,47	ERY4B32	A076658935	75870	11/08/2026	293,47	ERY9G89	U115170007	74550	04/08/2026	130,16
DVR6542	U115018087	74630	03/08/2026	195,23	DVR6542	U115117087	74630	04/08/2026	195,23	ESD9478	U115478767	74550	04/08/2026	0,00	ESI1E59	U115096517	74550	04/08/2026	130,16
DVR6542	U115137107	74550	04/08/2026	130,16	DVR6542	U115543227	60503	05/08/2026	293,47	ESI5798	A076658560	60174	10/08/2026	293,47	ESN3D70	U115546207	74550	04/08/2026	130,16
DWA2G86	U115150527	74550	04/08/2026	130,16	DWD7J59	U115155807	74550	04/08/2026	130,16	ESS5B08	U115106747	74550	04/08/2026	130,16	ESX8D12	U115094207	74550	04/08/2026	130,16
DWG3A25	U115422777	74550	03/08/2026	130,16	DWH7914	U115498567	60503	04/08/2026	293,47	ESY9598	U115076717	74550	04/08/2026	130,16	ESY9598	U115076937	74550	04/08/2026	130,16
DWN0049	U115068027	74550	03/08/2026	130,16	DXA8681	A075518200	55412	10/08/2026	195,23	ESY9598	U115476897	74550	04/08/2026	130,16	ESY9624	U115223907	74550	05/08/2026	0,00
DXA9055	U115432237	74550	03/08/2026	130,16	DXC1055	U115523537	74550	04/08/2026	130,16	ESZ5G27	U115587227	74550	05/08/2026	130,16	ESZ8B47	U115532337	74550	05/08/2026	130,16
DXC4A24	U115501427	74550	04/08/2026	130,16	DXC5028	U115544987	60503	05/08/2026	293,47	ESZ8B47	U115588657	74550	05/08/2026	130,16	ETB8J76	A070033364	75870	11/08/2026	293,47
DXC6E56	U115480417	60503	04/08/2026	293,47	DXC8187	U115052297	74550	03/08/2026	130,16	ETC1B91	U115152837	74550	04/08/2026	130,16	ETD1364	U115578097	74550	05/08/2026	130,16
DXD2892	U115553127	60503	05/08/2026	293,47	DXE0D09	U115582937	74550	05/08/2026	130,16	ETF2A54	A074624081	73662	02/08/2026	130,16	ETG4E06	U115161967	74550	04/08/2026	130,16
DXH7G95	U115518037	74550	04/08/2026	130,16	DXO2845	U115088377	74550	04/08/2026	130,16	ETH4D87	A076658862	75870	10/08/2026	293,47	ETK1E31	U115102787	74550	04/08/2026	130,16
DXO2845	U115482397	74550	04/08/2026	130,16	DXP0688	U115478437	60503	04/08/2026	293,47	ETS0C43	A076658412	75870	10/08/2026	293,47	ETS1205	U115500987	74550	04/08/2026	130,16
DXQ6C21	A070033445	60501	11/08/2026	293,47	DXS4C85	A073815371	75870	11/08/2026	0,00	ETS2E51	U115008737	60503	03/08/2026	293,47	ETV0147	A076658579	60174	10/08/2026	293,47
DXS8545	U115496037	74550	04/08/2026	0,00	DXT3077	A073230101	75870	11/08/2026	0,00	ETV0595	A076785830	76331	10/08/2026	293,47	ETV2489	U115155697	74550	04/08/2026	130,16
DXT7G86	U115027007	60503	03/08/2026	293,47	DXU6745	U115178247	74550	04/08/2026	130,16	EUD3C29	A076659150	75870	11/08/2026	293,47	EUJ6D15	U115164497	74550	04/08/2026	130,16
DXU6982	U115518917	56732	04/08/2026	130,16	DXU8E86	U115488227	74550	04/08/2026	130,16	EUL9861	U115502527	74550	04/08/2026	130,16	EUL9861	U115199707	74550	05/08/2026	130,16
DXX5941	U115497907	60503	04/08/2026	293,47	DXY1I04	U115502087	60503	04/08/2026	293,47	EUN9F74	U115146237	74550	04/08/2026	130,16	EUP3345	A073496390	76331	11/08/2026	293,47
DXY5924	U115540367	74550	05/08/2026	130,16	DXZ5E55	A076659028	75870	11/08/2026	293,47	EUP7D51	U115122707	60503	04/08/2026	293,47	EUP9G55	U115514297	60503	04/08/2026	293,47
DYC1180	U115224667	60503	05/08/2026	0,00	DYF5B84	U115042067	74550	03/08/2026	130,16	EUV0H04	U115568197	60503	05/08/2026	293,47	EUV0H04	U115568747	60503	05/08/2026	293,47
DYG2274	U115092557	60503	04/08/2026	293,47	DYK6592	U115058127	74550	03/08/2026	130,16	EUV0H04	U115213667	60503	05/08/2026	293,47	EUW5I28	U115119067	74550	04/08/2026	130,16
DYK7C05	U115150747	74550	04/08/2026	130,16	DYK7D21	U115102017	74550	04/08/2026	130,16	EUX6A98	U115556427	74550	05/08/2026	130,16	EVB9D25	U115523207	74550	04/08/2026	130,16
DYP5H21	U115534647	74550	05/08/2026	130,16	DYP7B07	U115474697	74550	04/08/2026	130,16	EVC8F87	U115581947	60503	05/08/2026	293,47	EVJ6B32	A070033291	75870	11/08/2026	293,47
DYP9F35	U115518707	74550	04/08/2026	130,16	DYQ4513	U115152397	74550	04/08/2026	130,16	EVK8022	U115144257	74550	04/08/2026	130,16	EVM6332	U115481737	74550	04/08/2026	130,16
DYS7F20	U115521227	74550	04/08/2026	130,16	DYT7135	U115140627	74550	04/08/2026	130,16	EVM7826	A073310857	55500	10/08/2026	130,16	EVO6437	U115438727	74630	03/08/2026	195,23
DYT7135	U115492627	74550	04/08/2026	130,16	DYU5762	U115511437	60503	04/08/2026	293,47	EVP6F51	A070248751	55500	11/08/2026	130,16	EVR3324	U115077597	74550	03/08/2026	130,16
DYV2B62	U115129297	74550	04/08/2026	130,16	DYZ3F62	U115183207	60503	05/08/2026	293,47	EVR5H16	U115486577	74550	04/08/2026	130,16	EVR5H39	A075397267	75870	10/08/2026	293,47
DZC0E05	A076597324	57030	10/08/2026	130,16	DZN2E51	U115490757	74550	04/08/2026	130,16	EVR5400	U115589207	74550	05/08/2026	130,16	EVU8H32	U115012257	74550	03/08/2026	130,16
DZO5F54	U115583817	74550	05/08/2026	0,00	DZS5I30	U115588437	74550	05/08/2026	130,16	EWB8A90	U115164387	74550	04/08/2026	0,00	EWB9A02	U115141507	60503	04/08/2026	293,47
DZU0F85	U115028867	74550	03/08/2026	130,16	DZV8H27	U115119177	74550	04/08/2026	130,16	EWB9A02	U115542907	60503	05/08/2026	293,47	EWC3874	U115223017	74550	05/08/2026	130,16
DZW1735	U115476127	74550	04/08/2026	130,16	DZW1735	U115118847	74550	04/08/2026	130,16	EWK7A90	A076597642	75870	10/08/2026	293,47	EWK7707	U115127107	74630	04/08/2026	195,23
EAA3168	U115558187	60503	05/08/2026	293,47	EAG5849	U115499007	60503	04/08/2026	293,47	EWK7707	U115515067	74710	04/08/2026	880,41	EWK7707	U115515287	74550	04/08/2026	130,16
EAG6224	U115112027	74630	03/08/2026	195,23	EAG6224	U115112907	74550	03/08/2026	130,16	EWK7707	U115137877	74630	04/08/2026	195,23	EWL1F35	U115559067	60503	05/08/2026	293,47
EAG6224	U115113347	74550	03/08/2026	130,16	EAG8767	A076194785	54521	10/08/2026	195,23	EWM2G27	U115144367	74550	04/08/2026	130,16	EWM3J54	U115145027	60503	04/08/2026	293,47
EAG9D56	U115052517	74550	03/08/2026	130,16	EAH0520	U115458417	74630	03/08/2026	195,23	EWM3886	A076785910	55412	10/08/2026	195,23	EWN1D10	U115063957	74550	03/08/2026	130,16
EAJ2E53	U115556537	74550	05/08/2026	130,16	EAJ6E51	U115129737	74550	04/08/2026	130,16	EWN2D34	U115038987	74550	03/08/2026	130,16	EWO9E24	U115159437	74550	04/08/2026	130,16
EAM1I15	U115114337	74550	03/08/2026	130,16	EAN7502	U115176377	74550	04/08/2026	130,16	EWP1511	U115516497	60503	04/08/2026	293,47	EWS1E62	U115079577	74550	03/08/2026	130,16
EAO9046	U115103447	74550	04/08/2026	130,16	EAV0C85	U115448187	74550	03/08/2026	130,16	EWS1472	U115556317	74550	05/08/2026	130,16	EWS1862	U115501757	60503	04/08/2026	293,47

EWS3C55	U115524747	74550	04/08/2026	130,16
EWS5G18	U115140297	60503	04/08/2026	293,47
EWS7582	U115124907	74550	04/08/2026	130,16
EWS9148	A076597820	75870	10/08/2026	293,47
EWY5J50	U115576447	60503	05/08/2026	0,00
EXM8A85	U115232587	74550	05/08/2026	130,16
EXT5I19	U115479097	56732	04/08/2026	0,00
EXX3D92	A076597030	57030	10/08/2026	130,16
EYG1382	U115444117	74550	03/08/2026	130,16
EYG4933	U115169997	74550	04/08/2026	130,16
EYI8796	U115485707	74550	04/08/2026	130,16
EYI8987	U115549277	74630	05/08/2026	195,23
EYK2E34	U115109827	74550	03/08/2026	130,16
EZA5481	U115567757	60503	05/08/2026	293,47
EZG0377	U115104217	74550	04/08/2026	130,16
EZI1730	A076597570	57030	10/08/2026	130,16
EZK5G75	U115029747	74550	03/08/2026	130,16
EZW5B01	A076659214	75870	11/08/2026	293,47
EZY6185	A076659133	75870	11/08/2026	293,47
FAA2304	A073837111	55090	10/08/2026	130,16
FAE8F76	A076786283	54521	11/08/2026	195,23
FAI6460	A073175186	75870	10/08/2026	293,47
FAK1G42	A075250789	75870	11/08/2026	0,00
FAR3E32	U115026667	74550	03/08/2026	130,16
FAS2C61	A071260453	76331	10/08/2026	0,00
FAU4407	U115119617	74550	04/08/2026	130,16
FBI3I92	U115520017	74630	04/08/2026	195,23
FBL4539	U115171537	74550	04/08/2026	130,16
FBR3890	A073230160	75870	11/08/2026	293,47
FBT4A00	U115100917	74550	04/08/2026	130,16
FBT8759	U115178577	74550	04/08/2026	130,16
FBV0165	U115457537	74630	03/08/2026	195,23
FBY7D05	U115075947	74550	04/08/2026	130,16
FBZ2058	U115143487	60503	04/08/2026	293,47
FBZ3C89	U115488557	74550	04/08/2026	0,00
FCA0518	U115115877	74550	03/08/2026	130,16
FCB0A93	U115507917	60503	04/08/2026	293,47
FCF6F12	A076219176	55500	11/08/2026	130,16
FCH8J70	U115121487	74550	04/08/2026	130,16
FCL4952	U115563907	60503	05/08/2026	293,47
FCO7A57	U115139307	74550	04/08/2026	130,16
FCR2H39	U115194207	60503	05/08/2026	293,47
FCR6I75	A076597847	75870	10/08/2026	293,47
FCW2I57	U115136557	60503	04/08/2026	0,00
FCW3I72	U115623207	56732	05/08/2026	130,16
FDC0F56	U115529147	74550	05/08/2026	130,16
FDG0I81	U115109277	74550	03/08/2026	130,16
FDI8G07	U115503407	74550	04/08/2026	130,16
FDK4360	A076597464	60501	10/08/2026	293,47
FDN2A18	A076597715	75870	10/08/2026	293,47
FDN9909	U115492737	60503	04/08/2026	293,47
FDP5E27	A076702209	60501	11/08/2026	293,47
FDT1185	A076658919	75870	11/08/2026	293,47
FDX1176	U115142057	74550	04/08/2026	0,00
FEA5H91	A076785937	55412	10/08/2026	195,23
FEC9C43	A071284018	76331	11/08/2026	293,47
FED3030	U115109507	74550	04/08/2026	130,16
FEG2381	U115456877	60503	03/08/2026	293,47
FEH1106	A075518218	55412	10/08/2026	195,23
FEI2B48	U115489007	56732	04/08/2026	130,16
FEO9I77	U115151957	74550	04/08/2026	130,16
FEP7308	A075518137	55412	10/08/2026	195,23
FEP8636	U115504837	74550	04/08/2026	130,16
FET3123	U115086067	74630	04/08/2026	0,00
FEU3J70	A076597758	75870	10/08/2026	293,47
FEX1E39	U115185067	60503	05/08/2026	293,47
FFC0F22	U115466557	74550	03/08/2026	130,16
FFD9G03	U115229397	74550	05/08/2026	130,16
FFK0D01	U115196727	74550	05/08/2026	130,16
FFL6833	U115558407	74630	05/08/2026	195,23
FFR2659	U115205857	60503	05/08/2026	293,47
FFT8F79	U115178807	74550	05/08/2026	130,16
FFY9H61	U115054937	74550	03/08/2026	130,16
FFZ0984	A073230080	54600	10/08/2026	130,16
FGK8F88	A076658986	75870	11/08/2026	293,47
FGO1D98	U115586237	74550	05/08/2026	130,16
FGP7E40	U115096957	74550	04/08/2026	0,00
FGR4H08	U115506267	74550	04/08/2026	130,16
FGT7I62	A070248808	76331	11/08/2026	293,47
FGU3H61	U115494937	74550	04/08/2026	130,16
FGU9D70	U115558077	74550	05/08/2026	130,16
FGX4B93	U115149317	74550	04/08/2026	130,16
FGY3451	A073528640	76332	11/08/2026	293,47
FHA2885	A076659052	75870	11/08/2026	293,47
FHB6G39	A076596824	57030	10/08/2026	130,16
FHE1087	A076659079	75870	11/08/2026	293,47
FHI7D81	A076597537	57030	10/08/2026	130,16
FHJ6365	U115061757	74550	03/08/2026	130,16
FHM9190	A073837103	55090	10/08/2026	130,16
FHO7201	U115574807	74630	05/08/2026	195,23
FHO7201	U115245677	60503	05/08/2026	293,47
FHS7894	U115435207	74550	03/08/2026	0,00
FHW0A67	U115202557	60503	05/08/2026	293,47
FHW3G32	U115516717	56732	04/08/2026	130,16
FHY3569	U115562147	74550	05/08/2026	130,16
FIC4I10	U115070667	74550	03/08/2026	130,16
FIC5854	U115461717	74550	03/08/2026	130,16
FID3D97	A076598169	57030	11/08/2026	130,16
FIJ8H94	U115093767	74550	04/08/2026	130,16
FIQ4225	A073837138	54600	10/08/2026	130,16
FIR3636	U115151627	74550	04/08/2026	130,16
FIR4D64	U115447197	74550	03/08/2026	0,00
FIT1745	A076659206	75870	11/08/2026	293,47
FIV9H06	U115176927	60503	04/08/2026	293,47
FIY8494	U115010717	74550	03/08/2026	130,16
FIZ0I79	U115574687	74550	05/08/2026	130,16
FJA7B63	A076786267	55412	10/08/2026	195,23
FJG3J51	U115086837	74550	04/08/2026	130,16
FJJ6603	U115488337	74550	04/08/2026	130,16
FJL9F82	U115121817	74550	04/08/2026	0,00
FJO6J49	U115238637	74550	05/08/2026	130,16
FJT2A66	U115066607	74550	03/08/2026	130,16
FJV6C71	U115046797	74550	03/08/2026	130,16
FJX5F88	U115261407	74630	05/08/2026	195,23
FJY6D93	U115088267	74550	03/08/2026	130,16
FJZ4210	U115067587	74550	03/08/2026	130,16
FKH1F49	U115166477	74550	04/08/2026	130,16
FKK4656	U115107627	74550	04/08/2026	130,16
FKM0A28	A076658692	57030	10/08/2026	130,16
FKO8E66	U115027987	74550	03/08/2026	130,16
FKP9222	A070033429	75870	11/08/2026	293,47
FKX0897	A075518102	54522	10/08/2026	195,23
FKY2H15	U115587007	74550	05/08/2026	130,16
FLD7D80	U115113237	74550	04/08/2026	130,16
FLF6036	U115457207	74550	03/08/2026	130,16
FLS6507	U115045807	74550	03/08/2026	130,16
FLX7F12	U115112687	74630	03/08/2026	195,23
FLY6324	U115121047	74550	04/08/2026	130,16
FLZ5G39	U115494507	74550	04/08/2026	130,16
FMH7D46	U115572597	60503	05/08/2026	0,00
FMO3889	A076785880	76331	10/08/2026	293,47
FMT3H84	U115174067	74550	04/08/2026	130,16
FMU8I89	U115473927	74550	03/08/2026	130,16
FMV1879	U115071437	60503	03/08/2026	293,47
FNC4926	U115159327	74550	04/08/2026	130,16
FNG3595	U115071007	74550	03/08/2026	130,16
FNI7F44	U115580957	60503	05/08/2026	293,47
FNI9128	U115074957	74550	03/08/2026	130,16
FNO1C13	A076598010	57030	11/08/2026	130,16
FNQ0E01	U115536517	74550	05/08/2026	130,16
FNR0E33	A076597146	57030	10/08/2026	130,16
FOB0859	U115417607	74550	03/08/2026	130,16
FOB6A38	U115487127	74550	04/08/2026	130,16
FOD2B89	U115523317	74550	04/08/2026	130,16
FOF6J35	U115260307	74550	05/08/2026	130,16
FOI1I40	U115153387	74550	04/08/2026	130,16
FOI5J22	U115040207	74710	03/08/2026	880,41
FOK1870	A076598223	57030	11/08/2026	130,16
FOL4D56	A073175097	55500	10/08/2026	130,16
FOQ9448	U115493407	60503	04/08/2026	293,47
FOR3734	A074085547	53800	10/08/2026	130,16
FOS3H95	U115424757	74550	03/08/2026	130,16
FOX2D39	A073175194	75870	10/08/2026	293,47
FOZ4I81	U115482407	74550	04/08/2026	0,00
FPA5206	A076596816	57030	10/08/2026	130,16
FPE1138	U115497687	74550	04/08/2026	0,00
FPF0686	U115424977	74550	03/08/2026	130,16
FPG5J46	A076596832	57030	10/08/2026	0,00
FPG9H38	U115548947	74630	05/08/2026	195,23
FPO2H75	U115069907	74550	03/08/2026	130,16
FPP7G57	U115588767	74550	05/08/2026	130,16
EWS3C55	U115167807	74710	04/08/2026	880,41
EWS7287	U115109387	74550	03/08/2026	130,16
EWS9148	A075518188	55412	10/08/2026	195,23
EWU2207	U115506707	60503	04/08/2026	293,47
EXA3F26	U115183747	74630	05/08/2026	195,23
EXN7D51	U115071767	74550	03/08/2026	130,16
EXU8H74	U115526407	56732	05/08/2026	130,16
EXX7E98	A071260488	76331	10/08/2026	293,47
EYG2811	A076597766	75870	10/08/2026	293,47
EYH7238	U115173307	74550	04/08/2026	130,16
EYI8796	U115553907	74550	05/08/2026	130,16
EYJ7J87	U114941087	74550	02/08/2026	130,16
EYQ5E33	U115105977	74550	04/08/2026	130,16
EZD9H70	U115046467	74550	03/08/2026	130,16
EZH7B65	U115517597	74550	04/08/2026	130,16
EZJ5D17	U115166707	60503	04/08/2026	293,47
EZQ2G02	U115508797	60503	04/08/2026	293,47
EZW6A92	A076219214	55500	11/08/2026	130,16
EZZ8E78	U115074307	74550	03/08/2026	130,16
FAE2H41	A076597529	57030	10/08/2026	0,00
FAI3268	U115071877	74550	03/08/2026	130,16
FAJ9377	A075999160	55413	10/08/2026	195,23
FAN9860	U115542787	74550	05/08/2026	0,00
FAR5D13	U115154707	74550	04/08/2026	130,16
FAU4D74	U115559727	74550	05/08/2026	130,16
FBE8J41	A073310881	55090	10/08/2026	130,16
FBK0A75	A076194696	66532	10/08/2026	195,23
FBP1352	U115071327	74550	03/08/2026	130,16
FBT0957	U115516827	60503	04/08/2026	293,47
FBT5473	U115504507	74550	04/08/2026	130,16
FBT9155	U115049547	74550	03/08/2026	130,16
FBV2G23	U115443907	74550	03/08/2026	130,16
FBZ1299	U115512427	74550	04/08/2026	130,16
FBZ3C89	U115100037	74550	04/08/2026	0,00
FBZ4843	U115484927	74550	04/08/2026	130,16
FCA5J76	U115496697	74550	04/08/2026	130,16
FCC5F35	U115099707	74550	04/08/2026	130,16
FCH5B79	A073815398	75870	11/08/2026	293,47
FCI2E18	A076786160	55412	10/08/2026	195,23
FCN0G71	U115144697	74550	04/08/2026	130,16
FCP3645	U115070117	74630	03/08/2026	195,23
FCR5C77	U115545317	60503	05/08/2026	0,00
FCS5B21	U115172527	74550	04/08/2026	130,16
FCW3C07	U115160097	74550	04/08/2026	0,00
FCZ7C16	U115515397	74550	04/08/2026	130,16
FDF4A78	U115132597	74550	04/08/2026	130,16
FDI5240	A076597723	75870	10/08/2026	293,47
FDK4360	A076597456	60412	10/08/2026	195,23
FDL6E14	A076597804	75870	10/08/2026	293,47
FDN7987	A076597197	57030	10/08/2026	0,00
FDO8283	A073868033	76332	11/08/2026	293,47
FDS5D98	U115061317	74550	03/08/2026	130,16
FDW8216	U115200807	60503	05/08/2026	293,47
FDZ6728	U115174947	60503	04/08/2026	293,47
FEB4J16	U115176607	74550	04/08/2026	130,16
FED3D03	U115138107	74550	04/08/2026	130,16
FED3030	U115110047	74550	04/08/2026	130,16
FEG4J72	U115507807	74550	04/08/2026	130,16
FEH3J09	A070046776	75870	10/08/2026	293,47
FEL9H92	U115554777	74550	05/08/2026	130,16
FEP6868	U115234017	74550	05/08/2026	130,16
FEP8D95	U115517607	60503	04/08/2026	293,47
FES1F71	U115572927	74550	05/08/2026	130,16
FET3123	U115191667	74550	05/08/2026	0,00
FEU5055	U115176597	74550	04/08/2026	130,16
FFA8539	A075250797	76331	11/08/2026	293,47
FFC5I92	U115534867	74550	05/08/2026	0,00
FFF1594	U115569407	60503	05/08/2026	293,47
FFK0J18	U115049877	74550	03/08/2026	130,16
FFO0G40	U115488667	74550	04/08/2026	130,16
FFS9699	U115172857	74550	04/08/2026	130,16
FFW4C84	A076597600	57030	10/08/2026	130,16
FFZ0F21	U115035357	74550	03/08/2026	130,16
FGK7614	A075132379	55250	08/08/2026	130,16
FGL6E54	A076597383	57030	10/08/2026	0,00
FGO2F20	A076597979	57030	11/08/2026	130,16
FGR1H69	A076786178	55412	10/08/2026	195,23
FGT5466	U115174407	74550	04/08/2026	130,16
FGU3G01	U115557207	74550	05/08/2026	0,00
FGU8431	A073815460	54526	11/08/2026	195,23
FGW3H70	U115578647	74550	05/08/2026	130,16
FGX5A62	U115567107	74550	05/08/2026	0,00
FGY8596	A076598258	57030	11/08/2026	0,00
FHA9222	U115168347	56732	04/08/2026	130,16
FHD5439	U115499667	74550	04/08/2026	130,16
FHE7648	U115073747	74630	03/08/2026	195,23
FHJ5F08	U115589977	74550	05/08/2026	130,16
FHJ9D63	U115496917	74550	04/08/2026	130,16
FHO7201	U115543337	60503	05/08/2026	293,47
FHO7201	U115579857	74550	05/08/2026	130,16
FHO8C79	U115251617	74550	05/08/2026	0,00
FHU5E05	U115108837	74550	03/08/2026	0,00
FHW2870	A070033410	75870	11/08/2026	293,47
FHX7I64	U115045917	74550	03/08/2026	130,16
FIA3626	U115075507	74550	03/08/2026	130,16
FIC5768	U115084857	74550	04/08/2026	130,16
FID0588	A076597065	57030	10/08/2026	0,00
FIH1J61	U115123247	74550	04/08/2026	130,16
FIM1281	A076219206	55500	11/08/2026	130,16
FIQ6383	U115196177	60503	05/08/2026	293,47
FIR4D64	U115065827	74550	03/08/2026	0,00
FIS6B01	U115546197	74550	04/08/2026	130,16
FIV3A92	A076786046	55412	10/08/2026	195,23
FIX4A45	U115499447	74550	04/08/2026	130,16
FIY8494	U115098387	74550	04/08/2026	130,16
FJA0088	U115260417	74550	05/08/2026	130,16
FJD6I96	U115062197	74550	03/08/2026	130,16
FJJ3948	U115119947	74550	04/08/2026	130,16
FJJ8341	U115428607	74550	03/08/2026	130,16
FJL9F82	U115131057	74550	04/08/2026	0,00
FJP1209	U115258657	74550	05/08/2026	0,00
FJU4B61	U115051527	74550	03/08/2026	130,16
FJW4C24	A076596972	57030	10/08/2026	130,16
FJX9G78	U115165157	74550	04/08/2026	130,16
FJY7J90	U115586787	74550	05/08/2026	130,16
FKC2G06	U115214107	74550	05/08/2026	130,16
FKH2C69	U115481297	74550	04/08/2026	130,16
FKK4697	U115428057	74710	03/08/2026	880,41
FKO6F35	U115540697	60503	05/08/2026	293,47
FKP9222	A070033330	75870	11/08/2026	293,47
FKW0I98	U115579307	60503	05/08/2026	293,47
FKY1D86	U115544007	74550	05/08/2026	130,16
FLB6A15	A076597391	57030	10/08/2026	130,16
FLE1E64	U115562257	74550	05/08/2026	130,16
FLM3417	U115556207	60503	05/08/2026	293,47
FLX3D34	U115120507	74550	04/08/2026	130,16
FLY2A64	A076194793	55414	10/08/2026	195,23
FLY7D21	U115029197	74550	03/08/2026	130,16
FMG8303	U115479207	74550	04/08/2026	130,16
FMK2027	U115165707	74550	04/08/2026	130,16
FMS1H61	U115537507	74550	05/08/2026	130,16
FMU4E12	U115243477	60503	05/08/2026	293,47
FMV1663	U115572607	60503	05/08/2026	0,00
FMZ6G14	U115545537	74550	04/08/2026	130,16
FNE1D91	U115535207	74550	05/08/2026	130,16
FNH1I01	A076194734	55500	10/08/2026	0,00
FNI8J92	U115528157	74550	05/08/2026	130,16
FNN6D45	U115048117	74550	03/08/2026	130,16
FNP5605	A076598045	57030	11/08/2026	130,16
FNQ3429	U115155257	74550	04/08/2026	130,16
FNV3F16	U115172307	74550	04/08/2026	130,16
FOB3C01	A071284042	76331	11/08/2026	293,47
FOB6J97	U115468107	74550	03/08/2026	130,16
FOD3C25	U115558627	60503	05/08/2026	293,47
FOG9H82	U115556977	74550	05/08/2026	130,16
FOI2535	U114961327	74550	02/08/2026	130,16
FOJ4E17	U115512207	60503	04/08/2026	293,47
FOK6E76	U115145687	74630	04/08/2026	195,23
FOP9B75	U115150417	74550	04/08/2026	130,16
FOQ9448	U115173957	60503	04/08/2026	293,47
FOR5208	A073230225	60501	11/08/2026	293,47
FOT6C45	A073175062	55500	10/08/2026	0,00
FOX5C45	U115584917	74550	05/08/2026	130,16
FPA1I09	U115109497	74550	04/08/2026	130,16
FPD1694	U115498457	60503	04/08/2026	293,47
FPE3397	A070033267	75870	11/08/2026	293,47
FPF9G54	U115576777	74550	05/08/2026	130,16
FPG9H38	U115161197	74550	04/08/2026	130,16
FPJ9445	U115557967	56732	05/08/2026	130,16
FPP7B85	U115480087	60503	04/08/2026	293,47
FPS3B21	U115512757	74550	04/08/2026	130,16
FPT1547	U115193977	74550	05/08/2026	130,16
FQB0C78	U115489437	60503	04/08/2026	293,47
FQF1850	A076659184	75870	11/08/2026	293,47
FQG2H34	U115099607	60503	04/08/2026	293,47
FQH8J77	U115147557	74550	04/08/2026	130,16
FQO4D36	A076597898	75870	10/08/2026	293,47
FQS8720	U115483607	60503	04/08/2026	0,00
FQU8D07	U115539817	74550	05/08/2026	0,00
FQV5949	U115109167	74550	04/08/2026	130,16
FQZ3B55	U115121157	74550	04/08/2026	130,16
FRB6567	U115507587	74550	04/08/2026	130,16
FRG4F16	U115194307	74550	05/08/2026	0,00
FRH0H27	U115004557	60503	03/08/2026	293,47
FRJ3F99	U115170437	74550	04/08/2026	130,16
FRO4451	U115419147	74550	03/08/2026	130,16
FRO9I83	U115095857	74710	04/08/2026	880,41
FRO9I83	U115485367	74710	04/08/2026	880,41
FRP2325	U115540257	74550	05/08/2026	130,16
FRP8J67	U115261187	74550	05/08/2026	130,16
FRQ7462	U115055157	74550	03/08/2026	0,00
FRU2E11	U115043167	60503	03/08/2026	293,47
FSA2H59	U115545097	74550	05/08/2026	130,16
FSE7D91	U115582507	74550	05/08/2026	130,16
FSF0727	U115487787	74550	04/08/2026	130,16
FSH1I27	U115087497	74550	03/08/2026	130,16
FSM3E60	U115586017	74550	05/08/2026	130,16
FSS8519	U115563687	74550	05/08/2026	130,16
FSV1F34	U115166807	74550	04/08/2026	0,00
FSX7J48	U115197827	74550	05/08/2026	130,16
FSZ0269	A076658838	75870	10/08/2026	293,47
FTE4I81	A073230152	75870	11/08/2026	293,47
FTH1852	U115558297	74550	05/08/2026	130,16
FTI1D67	U115496257	60503	04/08/2026	293,47
FTJ6E56	U115250517	74550	05/08/2026	130,16
FTO3218	A076658978	75870	11/08/2026	293,47
FTP4J70	U115477997	60503	04/08/2026	293,47
FTU6F58	U115452707	60503	03/08/2026	293,47
FTZ2G96	A072769449	60502	10/08/2026	293,47
FUF9C83	U115492407	74550	04/08/2026	130,16
FUI8J75	A073175151	75870	10/08/2026	0,00
FUL5G55	U115566107	60503	05/08/2026	293,47
FUN0D83	U115177697	74550	04/08/2026	130,16
FUP2C10	A074185860	65992	10/08/2026	293,47
FUU9853	U115531347	74550	05/08/2026	130,16
FUX1809	U115548397	74550	05/08/2026	130,16
FUZ1727	U115159547	74550	04/08/2026	130,16
FUZ4D57	U115015887	74550	03/08/2026	130,16
FVA5832	A075518129	55412	10/08/2026	195,23
FVG4J59	U115484487	74550	04/08/2026	130,16
FVI5F25	U115156027	74630	04/08/2026	195,23
FVK7E56	U115205417	74550	05/08/2026	130,16
FVO3I83	U115092997	74550	04/08/2026	130,16
FVS8409	A073175160	75870	10/08/2026	0,00
FVW8B60	U115509457	56732	04/08/2026	0,00
FWA2F62	U115549717	74550	05/08/2026	130,16
FWC4738	A076597839	75870	10/08/2026	293,47
FWE1299	U115552797	60503	05/08/2026	293,47
FWE9H44	U115168677	74550	04/08/2026	130,16
FWG3A06	U115519687	74550	04/08/2026	130,16
FWI1E04	A076659001	75870	11/08/2026	293,47
FWX6I07	U115111147	74630	04/08/2026	195,23
FXA7977	U115548727	74550	05/08/2026	130,16
FXD5E52	U115483057	60503	04/08/2026	0,00
FXF9725	A076785848	54521	10/08/2026	195,23
FXH6501	A070033224	75870	11/08/2026	293,47
FXL8C92	U115138647	74630	04/08/2026	195,23
FXM6C54	U115246337	60503	05/08/2026	293,47
FXN1H08	U115052737	74550	03/08/2026	130,16
FXQ4A69	A074968252	53710	11/08/2026	0,00
FXQ7C36	U115120827	74550	04/08/2026	130,16
FXT5E74	U115227857	74550	05/08/2026	130,16
FXW0I97	U115500657	60503	04/08/2026	293,47
FXX9A82	U115458087	74550	03/08/2026	130,16
FYC7B90	U115502747	74550	04/08/2026	130,16
FYG8C97	U115537727	74550	05/08/2026	0,00
FYH3379	U115120167	60503	04/08/2026	293,47
FYH3379	U115135127	74550	04/08/2026	130,16
FYH3379	U115188697	60503	05/08/2026	293,47
FYL3D39	U115138427	74550	04/08/2026	130,16
FYO8G35	U115567317	74550	05/08/2026	130,16
FYS0C50	U115533767	74550	05/08/2026	130,16
FYS7J66	U115500767	74550	04/08/2026	130,16
FYT2F48	U115571717	74550	05/08/2026	130,16
FYV6B92	U115581397	60503	05/08/2026	0,00
FYW2C67	A076597502	57030	10/08/2026	130,16
FYY0D99	A073601444	55411	08/08/2026	195,23
FZC4J38	U115131507	74550	04/08/2026	0,00
FZE3G37	A073837120	55500	10/08/2026	130,16
FZF0C98	U115589867	74550	05/08/2026	130,16
FZI4A71	U115191557	74630	05/08/2026	195,23
FZJ6E11	U115259757	74550	05/08/2026	130,16
FZN6E36	U115170217	74630	04/08/2026	195,23
FZR4626	A076785899	60501	10/08/2026	0,00
FZU2H83	A076658811	75870	10/08/2026	293,47
FZU7403	U115477447	74550	04/08/2026	130,16
FZX7C10	A076597812	75870	10/08/2026	0,00
FZZ2152	U115567427	74550	05/08/2026	130,16
GAC6F79	U115509017	56732	04/08/2026	0,00
GAE9D67	A076597901	75870	10/08/2026	0,00
GAF8B06	A076597413	57030	10/08/2026	130,16
GAG4427	U115094867	74710	04/08/2026	880,41
GAG4427	U115134137	74710	04/08/2026	880,41
GAG4427	U115135017	74630	04/08/2026	195,23
GAG4427	U115198597	74550	05/08/2026	130,16
GAG4427	U115198927	74550	05/08/2026	130,16
GAG4427	U115576007	74630	05/08/2026	195,23
GAJ9540	U115571827	74550	05/08/2026	130,16
GAL4G01	U115549507	74550	05/08/2026	130,16
GAP3E13	U115573917	60503	05/08/2026	293,47
GAQ6D67	U115569077	74550	05/08/2026	130,16
GAS2E54	A076785996	55412	10/08/2026	195,23
GAT2I44	U115197937	60503	05/08/2026	293,47
GAV9195	U115214657	60503	05/08/2026	293,47
GBA0984	U115540477	74550	05/08/2026	130,16
GBD3I91	U115151517	74550	04/08/2026	130,16
GBG0J25	U115589537	74630	05/08/2026	195,23
GBH1F60	U115477227	74550	04/08/2026	130,16
GBI4J75	U115078477	74550	03/08/2026	130,16
GBO9911	U115491417	60503	04/08/2026	293,47
GBS1409	A076786259	55412	10/08/2026	195,23
GBS5D97	U115118957	74550	04/08/2026	130,16
GCA5A63	U115163727	74550	04/08/2026	130,16
GCE4F89	U115125997	74550	04/08/2026	130,16
GCH7705	U115138867	74550	04/08/2026	130,16
GCN0E84	U115583157	74550	05/08/2026	130,16
GCQ0A39	U115489657	60503	04/08/2026	293,47
GCT3I46	U115160537	74550	04/08/2026	130,16
GCU0D23	U115547627	74550	04/08/2026	130,16
GCV9E27	U115495817	60503	04/08/2026	293,47
GDA2E05	A076786275	54521	11/08/2026	195,23
GDB3H59	U115583377	74550	05/08/2026	130,16
GDD0F78	U115146127	74630	04/08/2026	195,23
GDF5I75	U115564127	74550	05/08/2026	130,16
GDH5G76	U115063517	74550	03/08/2026	130,16
GDN0E59	U115524417	74550	04/08/2026	130,16
GDO6420	U115515727	74550	04/08/2026	130,16
GDS9D05	A076596875	57030	10/08/2026	130,16
GDT9D04	U115498017	74550	04/08/2026	130,16
GDY8B28	U115175167	74550	04/08/2026	130,16
GEB3B75	U115171427	74550	04/08/2026	130,16
GEB3B75	U115131387	60503	04/08/2026	293,47
GEB3B75	U115131717	74550	04/08/2026	130,16
GED2J16	U115586457	74550	05/08/2026	0,00
GEH0C55	U115500107	74550	04/08/2026	130,16
GEK3186	U115580627	56732	05/08/2026	130,16
GEO3I75	A073815355	58512	11/08/2026	130,16
GEO8H25	A073175259	75870	10/08/2026	293,47
GEP8818	U115584257	74550	05/08/2026	0,00
GER0D48	U115086617	74630	03/08/2026	195,23
GES5F81	U115221477	74550	05/08/2026	130,16
GET1721	A076786127	55412	10/08/2026	195,23
GFC9F09	A073086930	76331	11/08/2026	293,47
GFF0966	U115164507	60503	04/08/2026	293,47
GFJ5I82	U115537067	74550	05/08/2026	130,16
GFO8J11	A075250738	75870	11/08/2026	0,00
GFP9180	U115135787	74550	04/08/2026	130,16
GFR1F54	U115187707	60503	05/08/2026	293,47
GFT5474	A073086957	55414	11/08/2026	195,23
GFW0E20	A070033437	75870	11/08/2026	293,47
GFW7D39	U115142167	60503	04/08/2026	0,00
GFW9C59	A076786097	55412	10/08/2026	0,00
FPU3A65	U115489217	60503	04/08/2026	293,47
FQE0D76	U115040307	74550	03/08/2026	130,16
FQG0A50	U115519467	60503	04/08/2026	293,47
FQG8D60	U115479317	60503	04/08/2026	293,47
FQO3A85	U115497577	74550	04/08/2026	130,16
FQP0I89	A076597545	57030	10/08/2026	0,00
FQS9C83	A076597626	57030	10/08/2026	130,16
FQV5A35	U115020397	74550	03/08/2026	130,16
FQY1C97	U115118737	74550	04/08/2026	130,16
FRB1I35	A076596930	57030	10/08/2026	130,16
FRF3255	U115535747	74550	05/08/2026	130,16
FRG4F16	U115198047	74550	05/08/2026	0,00
FRH8A17	U115507367	74550	04/08/2026	0,00
FRN9837	U115587337	74550	05/08/2026	130,16
FRO9I83	U115095747	74630	04/08/2026	195,23
FRO9I83	U115485147	74710	04/08/2026	880,41
FRP2325	U115216087	60503	05/08/2026	293,47
FRP2325	U115544437	60503	05/08/2026	293,47
FRQ1D44	A076658625	60174	10/08/2026	293,47
FRS1B67	U115510557	74550	04/08/2026	130,16
FSA1A51	U115051857	74550	03/08/2026	130,16
FSC8168	U115486907	74550	04/08/2026	130,16
FSF0157	U115504727	60503	04/08/2026	293,47
FSF5C65	U115156247	74550	04/08/2026	130,16
FSH5I92	U115513527	74550	04/08/2026	130,16
FSS1611	A073175216	75870	10/08/2026	293,47
FSU5G74	U115075177	74550	03/08/2026	130,16
FSW9H39	U115500327	60503	04/08/2026	293,47
FSY3731	A076597669	75870	10/08/2026	293,47
FSZ9D91	U115415307	74550	03/08/2026	130,16
FTG7C24	U115074297	74550	03/08/2026	130,16
FTH9H50	U115097397	74550	04/08/2026	130,16
FTI8E37	U115047907	74550	03/08/2026	130,16
FTK1B00	U115575787	60503	05/08/2026	293,47
FTP2F71	U115141407	74630	04/08/2026	195,23
FTP6370	U115158447	74550	04/08/2026	130,16
FTV6J14	A075250622	75870	10/08/2026	293,47
FUC7332	U115095197	74550	04/08/2026	130,16
FUI7975	U115176267	74550	04/08/2026	130,16
FUJ1239	U115495707	74550	04/08/2026	130,16
FUL6J75	U115220157	74550	05/08/2026	130,16
FUO7F04	U114996637	74550	03/08/2026	0,00
FUS6589	U115164937	74550	04/08/2026	130,16
FUV7B34	A076658650	60412	10/08/2026	195,23
FUY7B01	U115482067	74550	04/08/2026	130,16
FUZ1727	U115173627	74550	04/08/2026	130,16
FVA2E16	U115045477	74550	03/08/2026	130,16
FVC7F36	A070320592	55920	10/08/2026	130,16
FVH0A77	U115139417	74550	04/08/2026	130,16
FVK5C56	U115491747	74550	04/08/2026	130,16
FVN3G18	U115056587	74550	03/08/2026	130,16
FVP8A80	U115149097	74550	04/08/2026	130,16
FVW1A82	U115174727	74550	04/08/2026	130,16
FWA1I56	A076786062	55412	10/08/2026	195,23
FWA8259	U115225327	74550	05/08/2026	130,16
FWD6G26	U115166367	74550	04/08/2026	130,16
FWE2B93	U115548507	74550	05/08/2026	130,16
FWG0J91	U115150207	74550	04/08/2026	130,16
FWG7H39	U115560387	56732	05/08/2026	0,00
FWQ5I82	U115464357	56732	03/08/2026	130,16
FWZ2C48	U115510117	74550	04/08/2026	130,16
FXC6A39	U115115547	74630	04/08/2026	195,23
FXF7B21	U115510997	60503	04/08/2026	293,47
FXG2121	U115059117	74550	03/08/2026	130,16
FXI2H69	A073815347	55500	10/08/2026	130,16
FXM4647	A076658722	57030	10/08/2026	130,16
FXM9D26	U115502637	74550	04/08/2026	130,16
FXN1H08	U115053067	74550	03/08/2026	130,16
FXQ7C36	U115119407	74550	04/08/2026	130,16
FXS0E79	U115091787	74550	04/08/2026	130,16
FXT9028	U115131937	74550	04/08/2026	130,16
FXX4B78	U115249747	74550	05/08/2026	130,16
FYA4D06	U115142937	74630	04/08/2026	195,23
FYD2A68	A076219168	55500	11/08/2026	0,00
FYH3379	U115120057	60503	04/08/2026	293,47
FYH3379	U115175057	60503	04/08/2026	293,47
FYH3379	U115242817	74550	05/08/2026	130,16
FYH3379	U115237207	60503	05/08/2026	293,47
FYM6H64	U115245347	60503	05/08/2026	293,47
FYQ1845	U115578107	74550	05/08/2026	130,16
FYS2465	U115173187	74550	04/08/2026	130,16
FYS9166	U115142387	74550	04/08/2026	130,16
FYT2J13	A076596794	57030	10/08/2026	130,16
FYV8H51	U115573367	60503	05/08/2026	293,47
FYW5J80	A076194670	55500	10/08/2026	130,16
FZB7J78	U115169557	74550	04/08/2026	130,16
FZC8G46	A073230217	60174	11/08/2026	293,47
FZE7H09	U115247437	60503	05/08/2026	293,47
FZG4D44	U115227197	74550	05/08/2026	130,16
FZI5J53	U115049987	74550	03/08/2026	130,16
FZN1I94	U115142827	74550	04/08/2026	130,16
FZP5C97	U115579417	60503	05/08/2026	293,47
FZR9629	U115514407	56732	04/08/2026	130,16
FZU7C93	A076658889	75870	10/08/2026	293,47
FZW4J62	U115150087	74550	04/08/2026	130,16
FZY3H96	U115107297	74550	04/08/2026	130,16
FZZ8I86	U115427727	74550	03/08/2026	130,16
GAD4131	A076786003	55412	10/08/2026	0,00
GAF2955	U115162307	74550	04/08/2026	130,16
GAG4427	U115093987	74630	04/08/2026	195,23
GAG4427	U115095417	74550	04/08/2026	130,16
GAG4427	U115513967	74710	04/08/2026	880,41
GAG4427	U115198377	74630	05/08/2026	195,23
GAG4427	U115198817	74710	05/08/2026	880,41
GAG4427	U115234237	74550	05/08/2026	130,16
GAG4427	U115576667	74710	05/08/2026	880,41
GAK4J43	U115502197	74550	04/08/2026	130,16
GAM5319	U115158337	74550	04/08/2026	130,16
GAP5H37	A076597480	75870	10/08/2026	293,47
GAR9F56	U115100367	74550	04/08/2026	130,16
GAS7H58	A076597103	57030	10/08/2026	130,16
GAT5B80	U115221147	74550	05/08/2026	130,16
GAY8J27	U115531457	74550	05/08/2026	0,00
GBC7J87	U115133147	74550	04/08/2026	130,16
GBD7409	A076786070	55412	10/08/2026	0,00
GBG7A95	A076597510	57030	10/08/2026	130,16
GBH9D28	U115085957	74550	03/08/2026	0,00
GBO3A79	A076597170	57030	10/08/2026	0,00
GBP9C64	U115069677	74550	03/08/2026	130,16
GBS2I13	U115549057	74550	05/08/2026	130,16
GBX9H91	A071260461	76331	10/08/2026	293,47
GCC3F25	U115081227	60503	03/08/2026	293,47
GCG0639	U115540917	60503	05/08/2026	293,47
GCJ9F25	U115098167	74550	04/08/2026	0,00
GCP8C28	U115090027	74550	04/08/2026	0,00
GCT3I46	U115066267	74550	03/08/2026	130,16
GCT6D01	A075250762	75870	11/08/2026	293,47
GCV2G07	U115063187	74550	03/08/2026	130,16
GCZ7E25	U115254037	74550	05/08/2026	130,16
GDA8D83	U115174617	74550	04/08/2026	130,16
GDB3620	U115149867	74550	04/08/2026	130,16
GDD0F78	U115495157	74550	04/08/2026	130,16
GDF9E21	U115577767	74550	05/08/2026	0,00
GDI2J95	U115163617	74710	04/08/2026	880,41
GDO0G06	U115546307	74550	04/08/2026	130,16
GDQ2A81	U115138097	74550	04/08/2026	0,00
GDT4B35	U115479537	74550	04/08/2026	130,16
GDW7680	U115556867	74550	05/08/2026	130,16
GEA7J86	U115502207	74550	04/08/2026	130,16
GEB3B75	U115131167	74550	04/08/2026	130,16
GEB3B75	U115131497	74630	04/08/2026	195,23
GEB7D17	U115154157	74550	04/08/2026	130,16
GED6H28	U115578757	60503	05/08/2026	293,47
GEJ4E57	U115494057	74550	04/08/2026	130,16
GEM5G14	U115155477	74550	04/08/2026	130,16
GEO7A56	U115485697	74550	04/08/2026	130,16
GEP6J14	U115483387	60503	04/08/2026	293,47
GER0D48	U115080457	74550	03/08/2026	130,16
GER0H18	U115502417	56732	04/08/2026	130,16
GET0581	U115506157	56732	04/08/2026	0,00
GEU4D13	A076658749	57030	10/08/2026	130,16
GFD2D08	U115518697	56732	04/08/2026	130,16
GFI8B98	U115575677	74550	05/08/2026	130,16
GFK7J33	U115483167	60503	04/08/2026	293,47
GFP4A57	A076785902	55412	10/08/2026	195,23
GFQ4A59	A076597022	57030	10/08/2026	130,16
GFR6C63	U115497357	60503	04/08/2026	293,47
GFT7C03	U115471287	74550	03/08/2026	130,16
GFW4F06	A070033305	75870	11/08/2026	293,47
GFW8330	U115560827	74550	05/08/2026	130,16
GFX1B38	U115455227	74550	03/08/2026	130,16

GFY3G76	U115136117	74550	04/08/2026	130,16	GGB7E97	A070933250	58196	11/08/2026	880,41
GGB7F16	U115104547	74630	04/08/2026	195,23	GGC8J90	U115132047	74630	04/08/2026	195,23
GGI0C25	U115533107	74550	05/08/2026	130,16	GGL3J90	A074263143	76332	10/08/2026	293,47
GGO9B40	A073230098	57380	10/08/2026	293,47	GGP9I93	A073086892	76331	11/08/2026	293,47
GGR4E35	U115566877	74550	05/08/2026	130,16	GGS1G53	U115025017	74550	03/08/2026	130,16
GGT1A55	U115451157	60503	03/08/2026	293,47	GGU1464	U115521777	74550	04/08/2026	130,16
GGV9D69	U115505277	74550	04/08/2026	130,16	GGW5C61	A076596956	57030	10/08/2026	130,16
GGW9H93	U115091127	74550	04/08/2026	130,16	GHE2F18	U115513207	60503	04/08/2026	0,00
GHE2H82	U115485807	74550	04/08/2026	130,16	GHE6B53	A076597863	75870	10/08/2026	293,47
GHE7G27	A073496365	54521	11/08/2026	195,23	GHE9529	A076597057	57030	10/08/2026	130,16
GHK5D18	U115557087	60503	05/08/2026	0,00	GHK9869	U115548067	74550	04/08/2026	130,16
GHL5E17	A076658706	57030	10/08/2026	130,16	GHM0C71	U115563247	74550	05/08/2026	130,16
GHO7F04	U115247007	60503	05/08/2026	293,47	GHP5I28	U115141727	74630	04/08/2026	195,23
GHQ2B13	A076492220	75790	06/08/2026	2.934,70	GHQ5C73	U115129957	74630	04/08/2026	195,23
GHR1G49	A076596980	57030	10/08/2026	130,16	GHU2550	A073016762	66020	10/08/2026	0,00
GHV5B69	A076658552	60174	10/08/2026	293,47	GHX4J68	U115450507	56732	03/08/2026	130,16
GIC4E46	U115088817	74550	04/08/2026	130,16	GIG7484	U115174287	74550	04/08/2026	130,16
GIH2578	U115251947	74550	05/08/2026	130,16	GIH8D95	U115532887	60503	05/08/2026	293,47
GII4A71	U115096847	74550	04/08/2026	130,16	GII4I49	U115587667	74550	05/08/2026	130,16
GII7D03	U115149537	74550	04/08/2026	130,16	GIM9A74	A076596840	57030	10/08/2026	130,16
GIP4I90	U115153277	74550	04/08/2026	130,16	GIP4I90	A076598274	57030	11/08/2026	130,16
GIQ4679	U115040417	74550	03/08/2026	130,16	GIR1C64	U115509787	74550	04/08/2026	130,16
GIR1C64	U115557857	74550	05/08/2026	130,16	GIT0D17	U115163947	74550	04/08/2026	130,16
GIT8D32	U115249637	60503	05/08/2026	293,47	GIV4B17	U115506377	56732	04/08/2026	130,16
GIW4H93	U115135677	74550	04/08/2026	130,16	GIZ6G40	U115586897	74550	05/08/2026	130,16
GIZ8J64	U115144807	74550	04/08/2026	0,00	GJC4816	U115555217	74550	05/08/2026	130,16
GJC6E02	A076597138	57030	10/08/2026	130,16	GJF5043	U115501977	74550	04/08/2026	130,16
GJG1F31	U115489327	56732	04/08/2026	130,16	GJG9I48	U115182097	74550	05/08/2026	130,16
GJJ6G17	U115574577	74550	05/08/2026	130,16	GJM0F40	U115158007	74550	04/08/2026	130,16
GJP0F71	U115162077	74550	04/08/2026	130,16	GJQ0F40	U115022927	74550	03/08/2026	130,16
GJR1F10	A076598126	57030	11/08/2026	130,16	GJS6628	U115142497	74550	04/08/2026	0,00
GJU3C57	U115115437	74550	03/08/2026	130,16	GJU5F86	U115548177	74550	04/08/2026	130,16
GJV6J05	U115215097	74550	05/08/2026	130,16	GJW0D88	U115090687	74550	03/08/2026	130,16
GJX1E48	A076597073	57030	10/08/2026	130,16	GKB1G12	U115031947	74550	03/08/2026	130,16
GKB1G12	U115171867	74550	04/08/2026	130,16	GKB9F91	A071284026	76331	11/08/2026	293,47
GKC4H50	A076597278	57030	10/08/2026	130,16	GKD3E41	U115047127	74550	03/08/2026	0,00
GKD3E41	U115048667	74550	03/08/2026	0,00	GKD8D29	A076598070	57030	11/08/2026	130,16
GKF0J22	U115088707	74630	03/08/2026	195,23	GKF4A89	A076596999	57030	10/08/2026	130,16
GKG1J36	U115561597	74550	05/08/2026	130,16	GKG5I53	U115101577	74550	03/08/2026	130,16
GKG7669	U115085407	74550	03/08/2026	130,16	GKH7G85	U115145807	74550	04/08/2026	130,16
GLX8570	A076658846	75870	10/08/2026	293,47	GSE5A01	U115094317	60503	04/08/2026	293,47
GSE5A01	U115484597	74550	04/08/2026	130,16	GTI7E95	U114996417	74550	03/08/2026	130,16
GTL9779	U115153167	74550	04/08/2026	130,16	GUA4I95	U115522007	74550	04/08/2026	130,16
GUE1J96	U115491197	56732	04/08/2026	130,16	GVE3I16	U115566987	60503	05/08/2026	293,47
GYL1I31	U115253157	74550	05/08/2026	0,00	GYS5C22	A076598240	57030	11/08/2026	130,16
HAB7G08	U115560507	60503	05/08/2026	293,47	HAM9229	U115479977	74550	04/08/2026	130,16
HBJ7505	U115103997	74550	03/08/2026	130,16	HCM4271	A076659141	75870	11/08/2026	293,47
HCV7A92	U115225877	60503	05/08/2026	293,47	HEU4J10	U115552357	60503	05/08/2026	293,47
HEU4J10	U115223897	60503	05/08/2026	0,00	HFX4E57	U115508577	74550	04/08/2026	130,16
HGF4I53	A073175070	54521	10/08/2026	195,23	HGV5J23	U115504947	74550	04/08/2026	130,16
HGV5J23	U115120607	74550	04/08/2026	130,16	HGV5J23	U115508687	74630	04/08/2026	195,23
HGV5J23	U115570177	74550	05/08/2026	130,16	HGV5J23	U115574907	74550	05/08/2026	130,16
HHB6F69	U115495597	74550	04/08/2026	130,16	HHJ4233	A070168642	54521	11/08/2026	195,23
HHK2B43	U115100257	74550	04/08/2026	130,16	HKP6055	U115481517	74550	04/08/2026	130,16
HLX6383	U115004777	74550	03/08/2026	130,16	HMJ3533	U115533437	60503	05/08/2026	293,47
HOA5805	U115127427	60503	04/08/2026	293,47	HOB9H93	U115181987	60503	05/08/2026	293,47
HOD2390	U115200577	60503	05/08/2026	293,47	HOH3723	U115074517	74550	04/08/2026	130,16
HOH3723	U115074737	74630	04/08/2026	195,23	HOH3723	U115497807	74550	04/08/2026	130,16
HOH3723	U115129307	74630	04/08/2026	195,23	HOH3723	U115129847	74710	04/08/2026	880,41
HOH3723	U115130177	74630	04/08/2026	195,23	HOH3723	U115130617	74550	04/08/2026	130,16
HRJ4215	U115531017	74630	05/08/2026	195,23	HRJ4215	U115536737	74630	05/08/2026	195,23
HRT1A90	U115134467	74550	04/08/2026	130,16	HRW4552	U115082547	74550	04/08/2026	130,16
HRZ4333	U115203767	74550	05/08/2026	130,16	HRZ4333	U115555327	74630	05/08/2026	195,23
HSE7C09	U115074627	74550	03/08/2026	130,16	IOK1112	U115480747	74550	04/08/2026	130,16
IRW3J42	U115524637	74550	04/08/2026	130,16	IRZ5G20	U114997627	74550	03/08/2026	130,16
ISF1B85	U115155037	74550	04/08/2026	130,16	IUA8200	U115487907	74550	04/08/2026	130,16
IWP8A98	U115172967	74550	04/08/2026	0,00	IXA3C38	U115518257	74550	04/08/2026	130,16
IYD5E57	U115503517	60503	04/08/2026	0,00	IZB2B85	U115136777	74550	04/08/2026	130,16
JAF1A48	U115144147	74550	04/08/2026	130,16	JAG9E53	U115564457	74550	05/08/2026	130,16
JBR9C99	A070248778	76331	11/08/2026	293,47	JBU2F09	U115154047	74550	04/08/2026	130,16
JCO0I48	U115575017	60503	05/08/2026	293,47	JDW0469	U115482947	74550	04/08/2026	130,16
JFS2A39	U115573257	74550	05/08/2026	130,16	JHT3I18	U115038107	60503	03/08/2026	293,47
JIW4C78	U115518477	60503	04/08/2026	293,47	JIZ3F26	U115495047	60503	04/08/2026	293,47
JJX9I72	U115097837	60503	04/08/2026	293,47	JKM0930	U115189137	74550	05/08/2026	130,16
JKP6G27	U115133707	74550	04/08/2026	130,16	JQC2641	U115219937	74550	05/08/2026	130,16
JQC2641	U115571387	74550	05/08/2026	130,16	JQC8D84	A070033232	75870	11/08/2026	293,47
JTQ7757	U115546857	74550	04/08/2026	130,16	JTQ7757	U115175497	74550	04/08/2026	130,16
JWN5712	U115086287	74630	04/08/2026	195,23	JWN5712	U115086397	74630	04/08/2026	195,23
JWN5712	U115088047	74550	04/08/2026	130,16	JWN5712	U115481077	74550	04/08/2026	130,16
JWN5712	U115562697	74550	05/08/2026	130,16	JZU7D55	U115508247	74630	04/08/2026	195,23
JZU7D55	U115120497	74550	04/08/2026	130,16	JZU7D55	U115516387	74550	04/08/2026	130,16
JZU7D55	U115551917	74550	05/08/2026	130,16	JZU7D55	U115273287	74630	05/08/2026	195,23
KGL2D51	U115474707	74550	04/08/2026	130,16	KGX4530	U115503737	74550	04/08/2026	130,16
KGX4530	U115552467	74630	05/08/2026	195,23	KKI2139	U115100697	74630	04/08/2026	195,23
KKI2139	U115516167	74630	05/08/2026	195,23	KKI2139	U115205087	74550	05/08/2026	130,16
KRJ5839	U115175387	60503	04/08/2026	293,47	KRY7578	U115561927	74550	05/08/2026	130,16
KUS6D21	U115271967	56732	05/08/2026	130,16	KUZ7F00	A076597731	75870	10/08/2026	293,47
KVB1I79	U115245237	60503	05/08/2026	293,47	KVH3J32	U115085187	74550	03/08/2026	130,16
KVY5901	U115057907	74550	03/08/2026	130,16	KXL8B41	A073086906	54600	11/08/2026	130,16
KZB1E07	U115477557	56732	04/08/2026	130,16	KZE8E22	A076658897	75870	10/08/2026	293,47
KZJ8J24	U115070447	74550	03/08/2026	0,00	LAZ0I12	U115524197	74550	04/08/2026	130,16
LMF8J59	U115534427	74550	05/08/2026	130,16	LPC6B77	U115542127	74630	05/08/2026	195,23
LRK1371	U115097947	74550	03/08/2026	130,16	LSE2D12	U115507477	74550	04/08/2026	130,16
LSL1H66	A076786216	55412	10/08/2026	195,23	LSY2D94	A076658587	60174	10/08/2026	293,47
LTN9D30	A076316007	55412	08/08/2026	195,23	LTO8F19	U115582167	74550	05/08/2026	130,16
LUH0F12	U115114557	60503	04/08/2026	293,47	LUH6A22	U115508357	60503	04/08/2026	293,47
MEE8323	U115150857	74550	04/08/2026	130,16	MHJ4D28	U115177477	74630	04/08/2026	195,23
MHJ4D28	U115177587	74550	04/08/2026	130,16	MHJ4D28	U115547737	74550	04/08/2026	130,16
MHJ4D28	U115177707	74550	04/08/2026	130,16	MHJ4D28	U115177807	74550	04/08/2026	130,16
MHU5E29	A076597693	75870	10/08/2026	0,00	MMZ2736	U115136007	74630	04/08/2026	195,23
MMZ2736	U115571057	74630	05/08/2026	195,23	MNJ6640	U115532117	74550	05/08/2026	130,16
MWC1116	U115148107	60503	04/08/2026	293,47	NAA3J79	U115473157	74550	03/08/2026	130,16
NCJ4A02	U115182977	74550	05/08/2026	130,16	NHH3394	U115047347	74630	03/08/2026	195,23
NMT7H38	U115491087	74550	04/08/2026	130,16	NOT4J71	U115109937	74550	04/08/2026	130,16
NPU5A06	U115099267	60503	03/08/2026	293,47	NRF7J97	A076598088	57030	11/08/2026	130,16
NRX1207	U115527937	74550	05/08/2026	130,16	NYT8G77	A076597405	57030	10/08/2026	130,16
NZC6G51	A076597294	57030	10/08/2026	130,16	NZE9E98	A076597596	57030	10/08/2026	130,16
OAX5H04	U115056917	74550	03/08/2026	130,16	ODT4H62	U115094537	60503	04/08/2026	293,47
OGI4610	U115071987	74550	03/08/2026	130,16	OHZ9G34	A072769473	72340	10/08/2026	130,16
OLB4D55	U115140307	74550	04/08/2026	130,16	OLS4E58	Z147420894	50020	10/08/2026	1.760,82
OLT7I60	U115229507	74550	05/08/2026	130,16	OLZ0D41	A075433212	55500	09/08/2026	130,16
OPE5G37	U115246777	74550	05/08/2026	130,16	OPU2G15	U115133917	60503	04/08/2026	293,47
OPU2615	U115514517	60503	04/08/2026	293,47	ORC7930	U115506927	56732	04/08/2026	130,16
OUC4212	U115486807	74550	04/08/2026	130,16	OUC4212	U115554447	74630	05/08/2026	195,23
OUX8I00	A076597782	75870	10/08/2026	293,47	OVH9H12	A070248786	76331	11/08/2026	293,47
OWS5D35	U115451707	74550	03/08/2026	130,16	OWW0E02	U115136667	74550	04/08/2026	130,16
OXB3949	A076658820	75870	10/08/2026	293,47	OXD8A29	U115122367	60503	04/08/2026	293,47
OYV8A52	U115500547	74550	04/08/2026	130,16	OZT2060	U115333787	74550	01/08/2026	130,16
OZX0B14	U115260857	74550	05/08/2026	130,16	OZX0H18	A076598029	57030	11/08/2026	130,16
PAC1J87	U115494717	60503	04/08/2026	293,47	PAN3B81	U115435107	60503	03/08/2026	293,47
PBC6I48	U115442467	74550	03/08/2026	0,00	PBF1G61	U115147887	60503	04/08/2026	293,47
PBT9J79	U115095967	74550	04/08/2026	130,16	PDG8B86	U115229947	74550	05/08/2026	130,16
PEN3A63	U115549607	74550	05/08/2026	130,16	PHN0F20	U115248867	74550	05/08/2026	130,16
PKA8D36	U115494827	74550	04/08/2026	0,00	PLB9H67	U115566327	74550	05/08/2026	130,16
PLF0F22	U115465347	74550	03/08/2026	130,16	PLT1E53	U115467007	74550	03/08/2026	130,16
PMZ1A43	U115590747	74550	05/08/2026	130,16	PMZ1A43	U115590857	74550	05/08/2026	130,16
PMZ1A43	U115590967	74550	05/08/2026	130,16	PMZ1A43	U115261077	74630	05/08/2026	195,23
POS5601	A073496403	60681	11/08/2026	195,23	PPG1930	U115573037	74550	05/08/2026	130,16
PPP1B67	U115522107	74550	04/08/2026	130,16	PPQ7H09	U115550707	74550	05/08/2026	130,16
PQR3333	U115415187	74550	03/08/2026	130,16	PSR4C33	U115098277	74550	04/08/2026	130,16
PUB7610	U115573147	74550	05/08/2026	130,16	PUH7625	U115156467	74550	04/08/2026	130,16
PUJ2E67	U115162847	74550	04/08/2026	130,16	PUT0919	A073175275	54521	11/08/2026	195,23
PUT2868	U115257997	74550	05/08/2026	130,16	PUW5382	A074263151	76332	10/08/2026	293,47
PVE2172	U115041307	74550	03/08/2026	130,16	PVL6F10	A073230187	75870	11/08/2026	0,00
PVY3266	A076598118	57030	11/08/2026	130,16	PWI2H82	U115513197	60503	04/08/2026	293,47
PWI2H82	U115516507	74550	04/08/2026	130,16	PWL2A59	U115590087	74630	05/08/2026	195,23
PWL2C95	U115140187	60503	04/08/2026	293,47	PXR7C61	U115203327	74550	05/08/2026	130,16
PXT5F14	U115510887	56732	04/08/2026	130,16	PXY3C66	U115570507	74550	05/08/2026	130,16
PYD8105	U115186507	74550	05/08/2026	130,16	PYI8A00	U115146677	74550	04/08/2026	130,16
PYP2819	U115583707	74550	05/08/2026	130,16	PYU1G04	A073230128	75870	11/08/2026	293,47
PZI4G58	A076659192	75870	11/08/2026	293,47	PZY7D83	U115500437	56732	04/08/2026	130,16
QAA2716	U115518587	60503	04/08/2026	293,47	QAD1G51	A074720803	73662	10/08/2026	130,16
QAH9G83	U115511767	74550	04/08/2026	130,16	QAW0J52	U115570397	74550	05/08/2026	130,16
QAW9J34	U115541797	74550	05/08/2026	130,16	QBH2A72	A076596808	57030	10/08/2026	130,16
QBS9H41	A076596913	57030	10/08/2026	130,16	QBW8652	U115002807	74630	03/08/2026	195,23
QDA6G28	U115517157	56732	04/08/2026	0,00	QFX1H73	U115546527	74710	04/08/2026	880,41
QHI9I84	U115588217	74550	05/08/2026	130,16	QJK9B12	U115527507	74550	05/08/2026	130,16
QLG4G52	U115490097	60503	04/08/2026	293,47	QML9A49	A076786011	55412	10/08/2026	195,23
QMR4F59	U115170547	74550	04/08/2026	130,16	QMT3B94	U115159877	74550	04/08/2026	130,16
QMV3J45	U115565887	56732	05/08/2026	130,16	QMY7A76	U115173077	74550	04/08/2026	130,16
QND3A65	U115490647	74550	04/08/2026	130,16	QNF8G60	U115165267	74550	04/08/2026	130,16
QNF8G60	U115165487	74630	04/08/2026	195,23	QNF8G60	U115503957	74550	04/08/2026	130,16
QNF8G60	U115167907	74550	04/08/2026	130,16	QNH4115	U115128967	74550	04/08/2026	130,16
QNN2I19	U115488447	74550	04/08/2026	130,16	QNO7F23	U115540037	74630	05/08/2026	195,23
QNO7F23	U115540147	74630	05/08/2026	195,23	QNO7F23	U115540707	74710	05/08/2026	880,41
QNO7F23	U115541027	74550	05/08/2026	130,16	QNO7F23	U115541137	74630	05/08/2026	195,23
QNO7F23	U115541907	74710	05/08/2026	880,41	QNO7F23	U115542237	60503	05/08/2026	293,47
QNO7F23	U115564567	74630	05/08/2026	195,23	QNO7F23	U115564787	74710	05/08/2026	880,41
QNO7F23	U115206847	74630	05/08/2026	195,23	QNO7F23	U115565447	74710	05/08/2026	880,41
QNO7F23	U115207947	74550	05/08/2026	130,16	QNO7F23	U115566437	74630	05/08/2026	195,23
QNO7F23	U115209267	74630	05/08/2026	195,23	QNO7F23	U115566657	74630	05/08/2026	195,23

QNO7F23	U115567537	74710	05/08/2026	880,41	QNO7F23	U115568307	74710	05/08/2026	880,41
QNP3F37	U115588877	74550	05/08/2026	130,16	QNT0I27	U115134247	74550	04/08/2026	130,16
QOD7B56	U115485917	74550	04/08/2026	130,16	QOF8D58	U115532227	56732	05/08/2026	130,16
QOW7C36	U115525297	74550	04/08/2026	130,16	QOY0E55	U115515617	74550	04/08/2026	130,16
QOZ4I66	A076659257	75870	11/08/2026	293,47	QOZ7B26	A076597952	57030	11/08/2026	130,16
QPD7I79	U115063407	74550	03/08/2026	130,16	QPH7F13	U115566007	56732	05/08/2026	130,16
QPO2D24	U115514737	60503	04/08/2026	293,47	QPP8G73	A076598150	57030	11/08/2026	130,16
QPR7B01	U115539597	74550	05/08/2026	130,16	QPR7F94	A076219222	55500	11/08/2026	130,16
QPU8C91	A076597987	57030	11/08/2026	130,16	QPW1A12	U115527057	74550	05/08/2026	130,16
QQF2B38	U115522547	74550	04/08/2026	130,16	QQJ7A99	U115126987	74550	04/08/2026	130,16
QQQ3A53	A076597200	57030	10/08/2026	130,16	QQR0I08	U115037117	74550	03/08/2026	130,16
QQZ2G98	U115152067	74550	04/08/2026	130,16	QSO9G38	U115098827	74550	04/08/2026	130,16
QSP2C14	U115511107	74550	04/08/2026	130,16	QSP3G04	U115050647	74550	03/08/2026	0,00
QSP9I72	U115152177	74550	04/08/2026	130,16	QSS6J46	A075250720	76252	10/08/2026	293,47
QSS6J96	U115484047	60503	04/08/2026	293,47	QSS7G84	U115229177	74550	05/08/2026	130,16
QSS8G48	U115163507	74550	04/08/2026	130,16	QSS8G84	U115534537	56732	05/08/2026	130,16
QSS8H31	U115067037	74550	03/08/2026	130,16	QST7B13	U115586677	74550	05/08/2026	130,16
QST9A18	U115001257	74550	03/08/2026	0,00	QSV1F40	U115110707	74550	04/08/2026	130,16
QSX0B28	U115146347	74630	04/08/2026	195,23	QSY1G27	U115496477	60503	04/08/2026	293,47
QSY5J52	U115536627	74550	05/08/2026	130,16	QTE7I61	U115134797	74550	04/08/2026	130,16
QUF0C13	A075397259	75870	10/08/2026	293,47	QUG2B06	U115554337	74550	05/08/2026	130,16
QUG2B06	A070033372	75870	11/08/2026	293,47	QUJ0I64	U115083107	74550	03/08/2026	130,16
QUN9C82	A073175127	75870	10/08/2026	293,47	QUP7C69	U115158887	74550	04/08/2026	130,16
QUQ1C32	U115510337	74550	04/08/2026	130,16	QUQ8D53	U115520347	74550	04/08/2026	130,16
QUR4D83	U115132267	74550	04/08/2026	130,16	QUS4B82	A070033470	55500	11/08/2026	130,16
QUW5D98	A073815452	54526	11/08/2026	195,23	QUX4H31	U115241507	74550	05/08/2026	130,16
QUY9C89	A076598290	57030	11/08/2026	130,16	QVK5F78	A073310849	55500	10/08/2026	130,16
QVP8E45	A076597162	57030	10/08/2026	130,16	QWF7G82	U115116757	60503	04/08/2026	0,00
QWW2E98	U115124017	74550	04/08/2026	130,16	QWZ4I31	U115108397	74550	04/08/2026	130,16
QXM0C75	A076597871	75870	10/08/2026	293,47	QXM7C97	A076786054	55412	10/08/2026	0,00
QXP5D22	U115523867	74550	04/08/2026	130,16	QXT2I01	A073230110	75870	11/08/2026	293,47
QXT3A01	U115051307	74550	03/08/2026	130,16	QXV9C76	U115096187	74550	03/08/2026	130,16
QXV9G81	U115565227	56732	05/08/2026	130,16	QYT9J80	A076786135	55412	10/08/2026	195,23
RBK6F20	A073230136	75870	11/08/2026	293,47	RBV6D00	U115236217	60503	05/08/2026	293,47
RCR8B69	A076597995	57030	11/08/2026	130,16	REH3C82	U115055607	74550	03/08/2026	130,16
REZ8F13	U115053617	74550	03/08/2026	130,16	RFN9I60	U115105647	74550	04/08/2026	130,16
RFZ9A69	U115589757	74550	05/08/2026	0,00	RGD1F33	U115148437	60503	04/08/2026	293,47
RGN0E44	U115042727	74550	03/08/2026	130,16	RGN0E44	U115426297	74550	03/08/2026	130,16
RHE1A47	U115128637	74550	04/08/2026	0,00	RHG3F47	U115169227	74630	04/08/2026	195,23
RHI3G85	U115575907	74550	05/08/2026	130,16	RIR6I39	U115587777	74550	05/08/2026	130,16
RJR2G99	A076194700	58191	10/08/2026	880,41	RKJ8F21	A076095132	55412	10/08/2026	0,00
RKQ7J09	A073325447	76332	10/08/2026	293,47	RKU1H84	U115171097	74550	04/08/2026	130,16
RMF4F96	U115503077	56732	04/08/2026	130,16	RMF8E32	U115083427	74550	03/08/2026	130,16
RMF8E32	U115087607	74550	03/08/2026	130,16	RML4I89	U115501107	74550	04/08/2026	0,00
RMO3F95	U115064397	74550	03/08/2026	130,16	RMQ8A25	U115030407	74550	03/08/2026	130,16
RMT5E65	U115469967	74550	03/08/2026	130,16	RMU1D70	U115118517	74550	04/08/2026	130,16
RMU1D70	U115130067	74550	04/08/2026	130,16	RMY2C49	U115493837	56732	04/08/2026	130,16
RNC8I09	U115514077	74550	04/08/2026	130,16	RND1A53	U115478987	74550	04/08/2026	130,16
RNH5H44	A076598266	57030	11/08/2026	130,16	RNK7B10	A076597855	75870	10/08/2026	0,00
RNV8E91	U115507257	74550	04/08/2026	130,16	RNZ9D92	U115168237	74550	04/08/2026	130,16
ROM4A54	U115479107	60503	04/08/2026	293,47	RPK6A73	A070033313	75870	11/08/2026	293,47
RPR2G61	U115206957	60503	05/08/2026	293,47	RQP8C44	A073175267	59910	11/08/2026	293,47
RSZ1J08	U115158557	74550	04/08/2026	130,16	RTE9F00	A073868041	76332	11/08/2026	293,47
RTE9H23	U115547187	74550	04/08/2026	130,16	RTG0I81	U115144917	74550	04/08/2026	130,16
RTI9D08	A073496357	54521	11/08/2026	195,23	RTK1J69	A074927661	72340	10/08/2026	130,16
RTM1D93	U115117637	74550	04/08/2026	130,16	RTM2A42	A073815363	75870	11/08/2026	293,47
RTM5D70	A076597367	57030	10/08/2026	130,16	RTR2J68	U115067707	74630	03/08/2026	195,23
RTR3C24	U115479867	74550	04/08/2026	130,16	RTU5E21	A072769457	75870	10/08/2026	293,47
RTV1H02	A070033380	75870	11/08/2026	0,00	RTV6D33	A076194769	54521	10/08/2026	195,23
RUC8C65	A076597650	75870	10/08/2026	293,47	RUI6D16	U115446867	74550	03/08/2026	130,16
RUJ5B44	U115038547	74550	03/08/2026	130,16	RUS7B35	U115178357	74550	04/08/2026	130,16
RUS7J20	A071164756	60412	10/08/2026	195,23	RUV6D22	U115478327	74550	04/08/2026	130,16
RUX0J42	U115550377	74550	05/08/2026	130,16	RUY9C07	U115015997	74550	03/08/2026	130,16
RUZ6H53	U115482617	74550	04/08/2026	130,16	RVA2J91	U115037557	60503	03/08/2026	293,47
RVB3D94	U114996307	74550	03/08/2026	130,16	RVE3C14	U115533987	60503	05/08/2026	293,47
RVE6H32	U115159767	74630	04/08/2026	195,23	RVF1C35	A073868025	54522	11/08/2026	195,23
RVL5C72	A071283968	76331	11/08/2026	293,47	RVN0C71	A076598142	57030	11/08/2026	0,00
RVO1H44	A076658870	75870	10/08/2026	293,47	RVP9E80	U115017107	74550	03/08/2026	130,16
RVR7F40	U115173297	74630	04/08/2026	195,23	RVS6H19	U115512317	74550	04/08/2026	130,16
RVT2I65	A076597960	57030	11/08/2026	130,16	RVU7E33	U115453247	74550	03/08/2026	0,00
RVW2J13	U115494387	74550	04/08/2026	130,16	RVX3I85	U115171317	74550	04/08/2026	130,16
RVY1C81	U115552807	56732	05/08/2026	130,16	RWE7A91	U115505827	56732	04/08/2026	130,16
RWM9C83	U115121597	74550	04/08/2026	130,16	RXT5F26	A076659265	75870	11/08/2026	0,00
RYG5C73	U115477007	74630	04/08/2026	195,23	RYL9H75	U115088597	74550	03/08/2026	130,16
RYO2D74	U115119507	74550	04/08/2026	0,00	RYW0D99	U115447307	74550	03/08/2026	130,16
RYZ6J72	U115155707	74550	04/08/2026	130,16	SCI4C05	U115507037	60503	04/08/2026	293,47
SDP0A02	U115102457	74550	04/08/2026	0,00	SDP6J19	U115047457	74550	03/08/2026	130,16
SEA3F35	U115545867	74550	04/08/2026	130,16	SEU0J15	U115122037	74550	04/08/2026	0,00
SEW9B24	A076598037	57030	11/08/2026	130,16	SFJ3G70	U115104007	74550	03/08/2026	130,16
SGG7D30	U115020617	74550	03/08/2026	130,16	SGQ4B06	U115119837	60503	04/08/2026	293,47
SGT2I98	A076596867	57030	10/08/2026	130,16	SHE8F19	U115563137	74550	05/08/2026	0,00
SHJ2D99	U115167027	74550	04/08/2026	0,00	SHM3F84	U115429487	74550	03/08/2026	130,16
SHS1J80	A076424349	76331	11/08/2026	293,47	SHW6C02	U115140847	74550	04/08/2026	0,00
SIA0B01	U115077157	74550	03/08/2026	130,16	SID1E61	U115528607	60503	05/08/2026	293,47
SIE3H38	U115019627	74550	03/08/2026	130,16	SII2C27	U115064837	74550	03/08/2026	130,16
SII4G58	U115157127	74550	04/08/2026	130,16	SII8H36	A076597880	75870	10/08/2026	293,47
SIJ9B76	A076786240	55412	10/08/2026	195,23	SIS4A26	A073791138	76332	11/08/2026	293,47
SIT6A05	U115493287	74550	04/08/2026	130,16	SIX5F13	U115572267	74550	05/08/2026	130,16
SIZ1C23	U115011927	74550	03/08/2026	0,00	SJA3H06	U115169447	74550	04/08/2026	130,16
SJD1J51	U115074077	74550	03/08/2026	130,16	SJG7I27	U115119397	74550	04/08/2026	130,16
SLP8B82	U115580847	60503	05/08/2026	293,47	SPE0C71	U115551037	74550	05/08/2026	130,16
SPT7J33	U115537177	60503	05/08/2026	293,47	SPU6C88	U115108727	60503	04/08/2026	293,47
SRJ4F14	U115172197	60503	04/08/2026	293,47	SSA8A71	U115172417	74630	04/08/2026	195,23
SSR5I63	A073230209	60501	11/08/2026	293,47	SSS4B02	U115581507	74630	05/08/2026	195,23
SSS5H01	A076596948	57030	10/08/2026	130,16	SST2F21	U115493177	74550	04/08/2026	130,16
SST6B11	U115557417	56732	05/08/2026	130,16	SSU5B15	A074185878	65992	10/08/2026	293,47
SSU5B15	A074185886	50100	10/08/2026	880,41	SSU5B15	A074185894	51180	10/08/2026	880,41
SSU6C77	U115017427	74550	03/08/2026	130,16	SSU9C90	U115041847	74550	03/08/2026	130,16
SSW4F86	U115131827	74550	04/08/2026	130,16	SSX2H97	U115118407	74550	04/08/2026	130,16
SSX9G73	U115585687	74550	05/08/2026	130,16	SSY1I46	U115522657	74550	04/08/2026	130,16
SSY5C33	A071284034	76331	11/08/2026	293,47	SSY5F04	U115559947	56732	05/08/2026	0,00
SSY9F24	U115136887	74630	04/08/2026	0,00	SSZ2I53	U115501207	60503	04/08/2026	0,00
STC5E42	U115552687	74550	05/08/2026	130,16	STD2A46	U115166147	74710	04/08/2026	880,41
STD4J63	U115146787	74550	04/08/2026	0,00	STE2C63	U115095307	74550	03/08/2026	130,16
STF9B40	U115225767	74550	05/08/2026	130,16	STG2G53	U115484817	74550	04/08/2026	130,16
STJ1G71	U115173407	74550	04/08/2026	0,00	STJ8A73	U115143267	74550	04/08/2026	130,16
STJ9G87	A073309654	66532	06/08/2026	195,23	STK0B79	U115531787	74550	05/08/2026	130,16
STP0J78	U115157017	74550	04/08/2026	130,16	STP0J78	U115161207	74550	04/08/2026	130,16
STQ5A23	U115533547	74550	05/08/2026	0,00	STQ6G18	U115076827	60503	03/08/2026	293,47
STR3A44	U115212457	74550	05/08/2026	130,16	STR4F16	A076658765	57030	10/08/2026	130,16
STR6B47	U115478007	56732	04/08/2026	130,16	STR8A87	A076095230	57380	11/08/2026	293,47
STS9A19	U115477667	60503	04/08/2026	0,00	STT0B01	U115163287	74550	04/08/2026	130,16
STT4B45	A076702195	54600	11/08/2026	130,16	STX5G18	A076785856	60501	10/08/2026	293,47
STY3D38	U115569957	74550	05/08/2026	130,16	STY3F54	U115118307	74550	04/08/2026	130,16
STY5G83	U115530027	60503	05/08/2026	293,47	STZ2D38	U115516277	56732	04/08/2026	130,16
SUB1C45	U115505497	60503	04/08/2026	293,47	SUB8B97	U115534207	74550	05/08/2026	130,16
SUC2C75	A076786224	55412	10/08/2026	195,23	SUC4D95	U115090247	74550	04/08/2026	130,16
SUC9A25	U115573477	74550	05/08/2026	130,16	SUF4D61	U115474917	74550	04/08/2026	130,16
SUG2A99	U115494607	74550	04/08/2026	130,16	SUG7A20	U115230827	74550	05/08/2026	130,16
SUH1E19	A075999127	55413	10/08/2026	195,23	SUK3J88	U115488777	74550	04/08/2026	130,16
SUK8G98	A074927670	60501	11/08/2026	0,00	SUL1D11	U115157907	74550	04/08/2026	130,16
SUL2H89	U115204107	74550	05/08/2026	130,16	SUL5A61	A076597049	57030	10/08/2026	130,16
SUM2C67	U115489877	60503	04/08/2026	293,47	SUN4G64	U115157237	74550	04/08/2026	130,16
SUN5J00	A071283976	76331	11/08/2026	293,47	SUO2D37	U115534757	60503	05/08/2026	293,47
SUO6G95	U115126767	74550	04/08/2026	0,00	SUP9C15	A073130280	76252	10/08/2026	293,47
SUQ0I56	U115083647	74550	03/08/2026	130,16	SUR3A02	A075518196	55412	10/08/2026	195,23
SUR5A74	U115568417	74550	05/08/2026	130,16	SUS4A36	U115083757	74550	04/08/2026	130,16
SUT0I68	U115528707	74550	05/08/2026	130,16	SUT1A79	U115524967	74550	04/08/2026	130,16
SUT4A05	U115552907	60503	05/08/2026	293,47	SUT4I39	A076597332	57030	10/08/2026	130,16
SUT5G50	U115461497	74550	03/08/2026	0,00	SUT5G50	U115518807	74550	04/08/2026	0,00
SUV2B14	U115582387	74550	05/08/2026	130,16	SUV8I71	U115106417	74550	04/08/2026	130,16
SUX5B72	U115101467	74550	04/08/2026	130,16	SUY3C44	U115454237	56732	03/08/2026	130,16
SUY3I25	U115555437	60503	05/08/2026	293,47	SUY4D44	U115484157	60503	04/08/2026	0,00
SUZ4B21	U115483827	60503	04/08/2026	293,47	SUZ7F05	U115514627	60503	04/08/2026	0,00
SUZ8D19	U115134907	74550	04/08/2026	130,16	SVA1I38	U115143597	60503	04/08/2026	293,47
SVA6F15	U115521557	74550	04/08/2026	0,00	SVA9I72	U115541467	60503	05/08/2026	293,47
SVC7C52	U115064067	74630	03/08/2026	195,23	SVD2B70	U115177147	74550	04/08/2026	130,16
SVD4F25	U115036907	74550	03/08/2026	130,16	SVD6F47	A076597243	57030	10/08/2026	130,16
SVF1G57	U115488007	74550	04/08/2026	130,16	SVH0J70	U115205637	60503	05/08/2026	293,47
SVI2F72	U115164607	74550	04/08/2026	0,00	SVJ3B06	A076598053	57030	11/08/2026	130,16
SVL7F58	A074201962	60501	02/08/2026	293,47	SVL8G45	U115480967	74550	04/08/2026	130,16
SVL9C43	A074013678	55500	07/08/2026	130,16	SVM0H86	U115259107	74550	05/08/2026	130,16
SVM8E64	U115515837	74550	04/08/2026	0,00	SVO6E21	A076598002	57030	11/08/2026	130,16
SVP2I01	U115147777	74550	04/08/2026	130,16	SVQ3B64	U115493727	74550	04/08/2026	0,00
SVQ3B91	U115088607	74550	04/08/2026	130,16	SVQ3J69	U115557747	60503	05/08/2026	293,47
SVQ5E04	U115104877	74550	03/08/2026	130,16	SVS6B48	U115582497	74550	05/08/2026	130,16
SVU7C54	U115029527	74630	03/08/2026	195,23	SVV2D65	U115573587	74550	05/08/2026	130,16
SVV7J01	U115553017	60503	05/08/2026	0,00	SVW6A39	A073016770	66020	10/08/2026	293,47
SVW7E95	U115451597	60503	03/08/2026	293,47	SVX6H07	U115464467	74550	03/08/2026	130,16
SVY6A31	U115134687	74550	04/08/2026	130,16	SVZ1J14	U115520787	74550	04/08/2026	130,16
SVZ5I30	U115158227	74550	04/08/2026	130,16	SVZ5I30	U115501647	56732	04/08/2026	130,16
SVZ5I30	U115565777	60503	05/08/2026	293,47	SVZ5I30	U115257887	74630	05/08/2026	195,23
SWA6E45	A073086949	54521	11/08/2026	195,23	SWA8H30	U115126107	74550	04/08/2026	130,16
SWB7H52	U115110377	74550	04/08/2026	0,00	SWC8A82	U115496367	56732	04/08/2026	130,16
SWD3H94	U115525517	74550	04/08/2026	130,16	SWE4F83	U115541247	60503	05/08/2026	293,47
SWE7G87	U115221917	74550	05/08/2026	130,16	SWF9J37	U115544327	74630	05/08/2026	195,23
SWG4G65	U115121707	74550	04/08/2026	130,16	SWH1H11	A073496373	76331	11/08/2026	293,47
SWH2J10	U115534317	60503	05/08/2026	293,47	SWH9G79	A073016851	66020	11/08/2026	293,47
SWH9G79	A073016860	75870	11/08/2026	293,47	SWI7A45	U115147227	74550	04/08/2026	130,16
SWJ3E09	U115526177	74550	05/08/2026	0,00	SWK0G47	U115192217	74550	05/08/2026	130,16
SWL6F43	U115143707	74550	04/08/2026	130,16	SWM4F66	U115498677	74550	04/08/2026	130,16

SWM5J30	U115577107	74710	05/08/2026	880,41	SWN5G46	U115491637	60503	04/08/2026	293,47
SWN6A87	A076597375	57030	10/08/2026	130,16	SWQ9G27	U115437187	74550	03/08/2026	130,16
SWS1H03	U115523107	74550	04/08/2026	0,00	SWS6B18	A076658730	57030	10/08/2026	130,16
SWU2B55	U115237647	74550	05/08/2026	130,16	SWV0E67	U115491207	74550	04/08/2026	130,16
SWV1B78	A073016835	66020	11/08/2026	293,47	SWV8A50	A073016789	66020	11/08/2026	293,47
SWV8A50	A073016797	75870	11/08/2026	293,47	SWW3F95	U115256787	74550	05/08/2026	130,16
SWX9E36	U115499557	74550	04/08/2026	130,16	SWY1F66	U115125447	74550	04/08/2026	130,16
SWY4H78	A076658943	75870	11/08/2026	0,00	SWZ1H80	U115480637	56732	04/08/2026	130,16
SWZ8D16	U115483507	74550	04/08/2026	130,16	SWZ8F30	U115485477	74550	04/08/2026	130,16
SWZ8H65	U115041407	74550	03/08/2026	130,16	SXT9C19	U115106637	74550	03/08/2026	130,16
SYG2B87	U115175827	74550	04/08/2026	130,16	SYL4A76	U115175937	74550	04/08/2026	0,00
SYN0J14	U115545207	74550	05/08/2026	130,16	SYT8C19	A076598177	57030	11/08/2026	130,16
SYT8F53	A073868068	54526	11/08/2026	0,00	SYU4G56	A076597499	57030	10/08/2026	130,16
SYV8J80	U115108287	74550	04/08/2026	130,16	TAP3J82	A073815401	75870	11/08/2026	293,47
TAU7H77	U115058567	74550	03/08/2026	130,16	TBI7G37	U115585907	74550	05/08/2026	0,00
TBI9H87	U115584707	74550	05/08/2026	0,00	TBL0F30	U115522327	74550	04/08/2026	0,00
TBM1B53	U115275047	74550	03/08/2026	0,00	TBM2D89	U115498347	60503	04/08/2026	0,00
TBN5H80	U115238197	60503	05/08/2026	0,00	TBS7H49	U115165047	74550	04/08/2026	0,00
TBW1G39	A076658790	75870	10/08/2026	0,00	TBW2C73	A075518110	55412	10/08/2026	195,23
TBX8H94	U115517047	74550	04/08/2026	130,16	TCE1D04	U115497137	60503	04/08/2026	0,00
TCF1F09	U115078917	60503	03/08/2026	293,47	TCL6H06	U115483717	74550	04/08/2026	0,00
TCP3E77	A076597227	57030	10/08/2026	0,00	TCQ5D88	U115102347	74550	04/08/2026	0,00
TCR0H26	A076786020	55412	10/08/2026	195,23	TCS0H17	A076659109	75870	11/08/2026	293,47
TCV8A70	U115537947	74550	05/08/2026	0,00	TCV8E72	U115476237	74550	04/08/2026	130,16
TCX0H79	U115166917	74550	04/08/2026	130,16	TCX0H79	U115167247	74550	04/08/2026	130,16
TCX7B27	U115519247	74630	04/08/2026	195,23	TCX7B27	U115148987	74630	04/08/2026	195,23
TCX7B27	U115149107	74630	04/08/2026	195,23	TCX7B27	U115149647	74630	04/08/2026	195,23
TDD8D63	A076596883	57030	10/08/2026	0,00	TDE2D99	U115167577	74550	04/08/2026	130,16
TDK5J84	A070033402	75870	11/08/2026	293,47	TDK9J36	U115503307	56732	04/08/2026	130,16
TDU6A06	A073837146	76331	10/08/2026	293,47	TDW2A19	A076785970	55412	10/08/2026	195,23
TEA1F23	U115561157	60503	05/08/2026	293,47	TEA8J90	U115099817	74550	03/08/2026	130,16
TED9J82	U114996857	74550	03/08/2026	0,00	TEE4F10	U115442687	60503	03/08/2026	0,00
TEH6F48	U115040747	74550	03/08/2026	0,00	TEJ5B11	U115248317	74550	05/08/2026	130,16
TEK1H63	U115123807	74550	04/08/2026	130,16	TEK2A92	U115156577	74550	04/08/2026	130,16
TEK7D06	U115531677	74630	05/08/2026	195,23	TEL1D83	U115506047	74550	04/08/2026	0,00
TEM8E95	U115529037	74550	05/08/2026	130,16	TEO1D99	U115561487	60503	05/08/2026	0,00
TET5E25	U115128857	74550	04/08/2026	130,16	TEV5B84	A071260470	76331	10/08/2026	0,00
TEV5F91	U115492297	74550	04/08/2026	130,16	TEX9F45	U115052307	74550	03/08/2026	0,00
TEY0B53	A076598207	57030	11/08/2026	0,00	TEZ0C23	U115114777	74550	04/08/2026	0,00
TEZ1F68	A076596964	57030	10/08/2026	0,00	THI6G70	U115039427	74550	03/08/2026	130,16
TIO2F22	A076500916	54521	11/08/2026	195,23	TIO4C79	U115247547	60503	05/08/2026	0,00
TIP4H41	U115157897	74550	04/08/2026	130,16	TIP8A82	U115507707	74550	04/08/2026	130,16
TIQ9C80	U115132377	60503	04/08/2026	293,47	TIR1C12	U115517817	60503	04/08/2026	293,47
TIR2A24	U115510227	60503	04/08/2026	293,47	TIR8E85	U115051747	74550	03/08/2026	130,16
TIT9D47	U115498787	74550	04/08/2026	130,16	TIU7C85	A076786208	55412	10/08/2026	0,00
TIU9I66	U115068907	74630	03/08/2026	195,23	TIW6G93	U115446427	56732	03/08/2026	0,00
TIW8G83	U115170327	74550	04/08/2026	130,16	TIY2C09	U115122587	74550	04/08/2026	130,16
TIY4I52	U115510007	56732	04/08/2026	0,00	TIY9A90	U115080237	74550	03/08/2026	0,00
TIZ6D40	U115150967	74550	04/08/2026	130,16	TIZ7D68	U115120277	74550	04/08/2026	130,16
TJB1I51	U115076167	74550	03/08/2026	0,00	TJB4B46	U115148657	74550	04/08/2026	130,16
TJD1I89	A070033488	61300	11/08/2026	293,47	TJH4F86	U115564677	74550	05/08/2026	130,16
TJI5B51	A075250819	55500	11/08/2026	130,16	TJI5C07	U115514307	74550	04/08/2026	130,16
TJI6J45	U115513637	74550	04/08/2026	130,16	TJJ0B99	U115478217	74550	04/08/2026	130,16
TJJ2H64	U115070337	74550	03/08/2026	0,00	TJJ2I47	U115580297	60503	05/08/2026	293,47
TJJ9H34	U115545977	74710	04/08/2026	880,41	TJK3D80	U115491527	56732	04/08/2026	0,00
TJK4C61	U115507147	56732	04/08/2026	130,16	TJK7H17	U115546637	74550	04/08/2026	130,16
TJL2A25	U115129517	74550	04/08/2026	130,16	TJM0B72	A076597316	57030	10/08/2026	130,16
TJM2G49	U115544107	74550	05/08/2026	130,16	TJN1D38	U115492307	74550	04/08/2026	130,16
TJN2J47	U115250077	74550	05/08/2026	0,00	TJN7D69	A076597910	57030	11/08/2026	130,16
TJP0D99	U115156357	74550	04/08/2026	130,16	TJP3D45	U115094757	74550	03/08/2026	130,16
TJU0I33	U115184627	74630	05/08/2026	195,23	TJX1J18	U115132607	74550	04/08/2026	130,16
TJX2I97	A076596905	57030	10/08/2026	130,16	TJX7D35	U115024357	60503	03/08/2026	293,47
TJX8G44	U115058677	74550	03/08/2026	130,16	TJX9D87	U115254707	74550	05/08/2026	130,16
TKA0G60	U115226427	60503	05/08/2026	0,00	TKA1A99	U115130397	74550	04/08/2026	130,16
TKC8H13	U115527277	74630	05/08/2026	195,23	TKC8H13	U115238527	60503	05/08/2026	293,47
TKC8H13	U115240727	74630	05/08/2026	195,23	TKD4C65	U115129077	74630	04/08/2026	195,23
TKE9G76	U115514957	60503	04/08/2026	293,47	TKF5A97	U115529257	74550	05/08/2026	130,16
TKI0D21	U115151307	74550	04/08/2026	130,16	TKI3F97	U115068797	74550	03/08/2026	130,16
TKI8G39	U115196397	74630	05/08/2026	195,23	TKJ3C47	U115589107	74550	05/08/2026	0,00
TKJ4A90	U115151737	74550	04/08/2026	130,16	TKL2A40	U115551257	74550	05/08/2026	130,16
TKO9G71	U115171647	74550	04/08/2026	130,16	TKS2G87	U115163407	74550	04/08/2026	130,16
TKS7E28	U115059447	74550	03/08/2026	0,00	TKS8E90	U115177257	74550	04/08/2026	130,16
TKS8G46	U115546967	74550	04/08/2026	0,00	TKX0C39	U115505937	74550	04/08/2026	130,16
TKX2E80	A073815380	75870	11/08/2026	293,47	TKX5F57	U115575457	74550	05/08/2026	0,00
TKY7H22	U115204207	74550	05/08/2026	0,00	TKY9H75	U115126327	74550	04/08/2026	0,00
TLA5J75	U115122697	74550	04/08/2026	130,16	TLB5I38	U115533217	74550	05/08/2026	130,16
TLD7A87	U115523647	74550	04/08/2026	130,16	TLD8B28	U115021057	60503	03/08/2026	293,47
TLF0C89	U115084087	74550	04/08/2026	130,16	TLF3G39	U115037777	74550	03/08/2026	130,16
TLG1D98	U115519907	74550	04/08/2026	130,16	TLH4E58	U115516937	60503	04/08/2026	293,47
TLI6A25	U115019297	74550	03/08/2026	130,16	TLJ3D06	U115519797	74630	04/08/2026	195,23
TLJ7F38	U115072207	74550	03/08/2026	130,16	TLN7I58	U115073637	74550	03/08/2026	130,16
TLP4B79	U115483277	60503	04/08/2026	293,47	TLQ9J18	U115117417	74550	04/08/2026	130,16
TLR1G94	U115588007	74550	05/08/2026	0,00	TLS1G80	U115601747	74550	06/08/2026	130,16
TLS2F90	U115558737	74630	05/08/2026	195,23	TLS6A64	U115051967	74550	03/08/2026	130,16
TLT0D39	U115553677	74550	05/08/2026	130,16	TLT2G24	U115096737	74550	04/08/2026	130,16
TLV5A34	U115488887	74550	04/08/2026	130,16	TLV6F49	U115241937	74550	05/08/2026	130,16
TLW3I33	U115225547	74550	05/08/2026	130,16	TLW9C29	U115525627	74550	04/08/2026	130,16
TLX6B00	U115158997	74550	04/08/2026	130,16	TLZ1C67	U115465017	74550	03/08/2026	130,16
TMA3D18	U115570407	74630	05/08/2026	195,23	TMB2D52	U115081557	74550	03/08/2026	130,16
TMC0E24	U115172207	74550	04/08/2026	130,16	TMD2E83	U115171107	60503	04/08/2026	293,47
TME4B44	U115102127	74550	04/08/2026	130,16	TME5J99	A070033275	75870	11/08/2026	293,47
TMF0A07	U115587447	74550	05/08/2026	130,16	TMG7B48	U115034587	60503	03/08/2026	293,47
TMI0C97	U115052187	74550	03/08/2026	130,16	TMI2H20	U115570727	60503	05/08/2026	0,00
TMI9C81	U115504407	74550	04/08/2026	130,16	TOH7F32	U115055927	74550	03/08/2026	130,16
TPL7D29	U115142717	74630	04/08/2026	195,23	TPO2B90	U115167467	74630	04/08/2026	195,23
TPR0G58	U115570617	60503	05/08/2026	293,47	TSI7J94	U115528267	74550	05/08/2026	130,16
TSI7J94	U115237977	60503	05/08/2026	293,47	TTT0E17	U115572817	74550	05/08/2026	130,16
TUN9D92	U115260967	74550	05/08/2026	130,16	TWZ5D69	U115079907	74550	04/08/2026	0,00
TXD0E38	U115065167	74550	03/08/2026	130,16	TXD1A64	U115539607	74550	05/08/2026	130,16
TXF1G30	U115169887	74550	04/08/2026	0,00	TXF5C71	U115153937	74550	04/08/2026	130,16
TXG8C46	U115129627	74550	04/08/2026	0,00	TXG8D67	A076597618	57030	10/08/2026	130,16
TXI5E90	A075999151	55417	10/08/2026	0,00	TXJ7C03	U115235557	74550	05/08/2026	130,16
TXJ9C03	U115573707	74550	05/08/2026	130,16	TXK7G06	U115505507	60503	04/08/2026	0,00
TXM2H30	U115176157	74550	04/08/2026	130,16	TXP8E39	U115046027	74550	03/08/2026	0,00
TXT5G01	U115122257	74550	04/08/2026	130,16	TXU3I91	U115142277	74550	04/08/2026	130,16
TXU4H12	U115159987	74550	04/08/2026	130,16	TXX7D29	A076597944	57030	11/08/2026	130,16
TXY4B86	U115203547	74550	05/08/2026	130,16	TXZ1F03	U115051637	74550	03/08/2026	0,00
TYE2F51	U115119727	74550	04/08/2026	130,16	TYE2H81	U115590307	74550	05/08/2026	130,16
TYE2H81	U115591077	74550	05/08/2026	130,16	TYE2I53	U115540807	60503	05/08/2026	293,47
TYJ2F53	U115527827	74550	05/08/2026	130,16	TYJ3H77	U115089367	74550	03/08/2026	130,16
TYJ4I29	U115517487	74550	04/08/2026	130,16	TYK3I58	U115042287	74550	03/08/2026	130,16
TYP5B63	U115108177	74550	03/08/2026	0,00	TYQ1B77	U115063627	74550	03/08/2026	130,16
TYQ5I09	U115059997	74550	03/08/2026	130,16	TYS0F64	A076596859	57030	10/08/2026	130,16
TYS8B07	U115509567	74550	04/08/2026	0,00	TYS8B16	U115527607	74550	05/08/2026	0,00
TYS8E31	U115130407	74550	04/08/2026	130,16	TYT4G71	A075373988	55500	10/08/2026	130,16
TYT8J68	U115158117	74550	04/08/2026	130,16	TYU2I42	U115044707	74550	03/08/2026	130,16
TYV8C16	U115550157	74550	05/08/2026	130,16	TYW0D01	U115478107	60503	04/08/2026	293,47
TYY2F34	U115147997	74630	04/08/2026	195,23	TYY8A59	U115107847	74550	04/08/2026	130,16
TYZ2A10	A076598282	57030	11/08/2026	130,16	TZA7H72	U115519027	74550	04/08/2026	0,00
TZE4A90	U115154377	74550	04/08/2026	130,16	TZF6F35	U115564907	60503	05/08/2026	293,47
TZF9B80	U115520907	74550	04/08/2026	130,16	TZG7F45	U115164057	74550	04/08/2026	130,16
TZH2D26	U114998947	74550	03/08/2026	130,16	TZH4C54	U115136337	74630	04/08/2026	195,23
TZH6A68	A076785864	54521	10/08/2026	195,23	TZH9J05	U115177917	74550	04/08/2026	0,00
TZJ4G64	U115521667	74550	04/08/2026	130,16	TZL4D47	U115118297	74550	04/08/2026	0,00
TZL8E80	U115555767	74550	05/08/2026	130,16	TZL9B58	U115062857	74550	03/08/2026	0,00
TZO0H07	U115547077	74550	04/08/2026	130,16	TZO4C29	U115536847	74550	05/08/2026	130,16
TZP0B70	U115474587	74550	04/08/2026	130,16	TZP0H93	A076658927	75870	11/08/2026	293,47
TZP3E63	U115084207	74550	03/08/2026	130,16	TZP8H88	U115164717	74550	04/08/2026	130,16
TZS8C26	U115072757	74550	03/08/2026	130,16	TZT6C57	U115092777	74550	04/08/2026	130,16
TZT6C57	U115484707	74550	04/08/2026	130,16	TZT7E43	U115588547	74550	05/08/2026	130,16
TZU7A06	U115169667	74550	04/08/2026	130,16	TZV3A60	U115560277	74550	05/08/2026	0,00
TZV3H51	U115513307	56732	04/08/2026	0,00	TZV5I34	U115077707	74550	03/08/2026	130,16
TZX2I97	A076596786	57030	10/08/2026	130,16	TZX6J43	U115067477	74550	03/08/2026	130,16
TZX7A81	U115137547	74550	04/08/2026	130,16	TZX7C01	U115122477	74630	04/08/2026	195,23
UAB2E35	U115079467	74550	03/08/2026	130,16	UAB8I89	A076597707	75870	10/08/2026	293,47
UAB9G55	U115130727	74550	04/08/2026	130,16	UAC0I54	U115114667	74550	03/08/2026	130,16
UAC4H80	U115151407	74550	04/08/2026	0,00	UAC4H80	A076786194	55412	10/08/2026	0,00
UAC8F96	A075373970	55500	10/08/2026	0,00	UAD9F50	U115125227	74550	04/08/2026	130,16
UAV2I34	U115585357	74550	05/08/2026	0,00	UAX8F32	U115036787	74550	03/08/2026	0,00
UAZ0H12	U115521117	74550	04/08/2026	0,00	UAZ4A28	U115523977	74550	04/08/2026	0,00
UBB1B34	U115104327	74550	04/08/2026	0,00	UBJ6J71	U115519357	74550	04/08/2026	130,16
UBL5J57	U115579747	60503	05/08/2026	293,47	UBL6I02	A076658803	75870	10/08/2026	293,47
UBM6D58	U115567207	60503	05/08/2026	293,47	UBN2J39	U115058907	74550	03/08/2026	0,00
UBP3J23	U115234677	74550	05/08/2026	130,16	UBW1G49	U115224337	74550	05/08/2026	0,00
UBX3H50	U115050427	74550	03/08/2026	0,00	UBX8I45	A076658757	57030	10/08/2026	130,16
UBY4J73	U115078587	74550	03/08/2026	0,00	UBY8J26	U115103227	74550	04/08/2026	0,00
UBZ3A56	U115070997	74550	03/08/2026	0,00	UCB8G52	U115525847	74550	04/08/2026	130,16
UCC5A28	U115073207	74630	04/08/2026	195,23	UCD5A34	U115056257	74550	03/08/2026	0,00
UCE1I29	U115253817	74550	05/08/2026	130,16	UCF2I02	U115253267	74550	05/08/2026	130,16
UCF5B49	U115162187	74550	04/08/2026	0,00	UCF7C46	A076194688	55500	10/08/2026	0,00
UDA2A03	U115114447	74550	03/08/2026	130,16	UDA7I05	A076785953	55412	10/08/2026	0,00
UDB0B52	A076597111	57030	10/08/2026	130,16	UDB9C65	U115034917	74550	03/08/2026	130,16
UDD2E00	U115002027	74550	03/08/2026	130,16	UDD5J14	U115047237	74550	03/08/2026	0,00
UDD6E79	A076194718	55500	10/08/2026	0,00	UDH2H80	U115048007	74550	03/08/2026	130,16
UDH6G72	U115448957	56732	03/08/2026	130,16	UDK3A37	U115151297	74550	04/08/2026	130,16
UDK8A21	A076597936	57030	11/08/2026	130,16	UDL2A49	U115123027	74550	04/08/2026	130,16
UDL3C00	U115052847	74550	03/08/2026	130,16	UDL9G14	U115568637	60503	05/08/2026	293,47
UDN0I91	U115019187	74550	03/08/2026	130,16	UDN3D48	U115252387	74550	05/08/2026	130,16
UDP2F21	U115515177	60503	04/08/2026	293,47	UDQ9G00	U115551367	74550	05/08/2026	130,16
UDT2H71	U115486247	74550	04/08/2026	130,16	UDU1A78	U115156687	74550	04/08/2026	130,16
UDW3F90	U115133257	74630	04/08/2026	195,23	UDX6D37	U115106197	74550	04/08/2026	130,16

UDX7D08	U115500007	60503	04/08/2026	0,00	UDY4G19	U115169117	74550	04/08/2026	130,16
UDZ4F07	A076658994	75870	11/08/2026	0,00	UDZ9E37	U115096297	74550	04/08/2026	0,00
UEA5C15	U115458967	74550	03/08/2026	130,16	UEA9H87	U115532777	74550	05/08/2026	0,00
UED7B70	A076598193	57030	11/08/2026	130,16	UEF8H34	U115077377	74550	03/08/2026	130,16
UEG3G89	U115118627	74550	04/08/2026	130,16	UEI4E78	A073016819	75870	11/08/2026	293,47
UEI5H69	A076597014	57030	10/08/2026	130,16	UEM3D19	U115006977	74550	03/08/2026	130,16
UEP4C14	U115505387	56732	04/08/2026	130,16	UEQ5A88	A076598185	57030	11/08/2026	130,16
UES0J97	U115480857	60503	04/08/2026	293,47	UES1G28	A076658668	60412	10/08/2026	195,23
UET5D35	U115498237	56732	04/08/2026	130,16	UEU2A12	U115130287	74550	04/08/2026	130,16
UEV7J98	U115556647	74550	05/08/2026	130,16	UEW8I10	U115137767	74710	04/08/2026	880,41
UEW9F78	U115240177	74550	05/08/2026	130,16	UEY9B88	U115033157	74550	03/08/2026	130,16
UEZ5F38	U115252167	74550	05/08/2026	130,16	UFA2E26	U115515407	74550	04/08/2026	130,16
UFC1A60	U115417937	60503	03/08/2026	293,47	UFC7H58	U115547297	74550	04/08/2026	0,00
UFC7J07	U115489107	74550	04/08/2026	130,16	UFD2J60	U115160757	74550	04/08/2026	130,16
UFG9G75	U115050107	74550	03/08/2026	130,16	UFH1H36	U115554007	74550	05/08/2026	130,16
UFH7G08	U115499337	74550	04/08/2026	130,16	UFK6A99	U115103557	74550	03/08/2026	130,16
UFK9I78	U115125667	74630	04/08/2026	195,23	UFK9I78	U115480527	74550	04/08/2026	130,16
UFK9I78	U115548407	74550	05/08/2026	130,16	UFM4A10	U115465237	74550	03/08/2026	130,16
UFO9H62	U115127867	74550	04/08/2026	0,00	UFQ5B90	U115159007	74550	04/08/2026	130,16
UFR0I37	A074263186	76332	10/08/2026	293,47	UFR2G05	A076785961	55412	10/08/2026	195,23
UFR3H91	U115192547	60503	05/08/2026	293,47	UFS7A34	U115438617	74630	03/08/2026	195,23
UFS7A34	U115111697	74550	03/08/2026	130,16	UFT2G20	U115247327	74550	05/08/2026	130,16
UFT3C34	A076597340	57030	10/08/2026	130,16	UFU3H18	A073175224	75870	10/08/2026	293,47
UFU6J71	U115512647	60503	04/08/2026	293,47	UFU7B91	U115445547	74550	03/08/2026	130,16
UFU8J42	U115440487	74550	03/08/2026	0,00	UFU9E34	U115112797	74550	04/08/2026	130,16
UFV4I26	U115087507	74550	03/08/2026	130,16	UFW2B39	U115089807	74550	03/08/2026	130,16
UFW4H13	U115221807	60503	05/08/2026	293,47	UFX5I47	A076597553	57030	10/08/2026	0,00
UFY7A72	U115581837	74550	05/08/2026	130,16	UFZ0F26	U115418157	56732	03/08/2026	130,16
UGA0F60	U115582717	74550	05/08/2026	130,16	UGA0F60	U115590637	74630	05/08/2026	195,23
UGB9H90	U115573697	56732	05/08/2026	0,00	UGD0F48	U115244027	74550	05/08/2026	130,16
UGD1C27	U115502967	74550	04/08/2026	130,16	UGD3C28	U115168897	74550	04/08/2026	130,16
UGD9F50	U115133807	74550	04/08/2026	130,16	UGH2J99	A071284000	76331	11/08/2026	293,47
UGI5B95	U115523427	74550	04/08/2026	130,16	UGK0D99	U115174837	74630	04/08/2026	195,23
UGL2J88	A076658951	75870	11/08/2026	293,47	UGM9H66	U115163177	74550	04/08/2026	130,16
UGN5H66	U115096307	60503	04/08/2026	293,47	UGO3I88	U115564897	60503	05/08/2026	293,47
UGO4D87	U115481187	56732	04/08/2026	130,16	UGT0A77	U115164167	74550	04/08/2026	130,16
UGT3E93	U115487347	74630	04/08/2026	195,23	UGU7H84	U115584367	74550	05/08/2026	130,16
UGU8E23	U115160977	74630	04/08/2026	195,23	UJC0D63	U115503297	74550	04/08/2026	130,16
UJC0D63	U115165927	74550	04/08/2026	130,16	UOG4F59	U115506607	60503	04/08/2026	0,00
UOL4E89	U115002687	74550	03/08/2026	130,16	UOM3J40	U115571507	60503	05/08/2026	0,00
UON3D98	U115160317	74550	04/08/2026	130,16	UOU8I38	U115112467	74550	03/08/2026	130,16
UOW6C10	U115541357	56732	05/08/2026	130,16	UOZ3C19	U115207067	74550	05/08/2026	0,00
UPC6E70	U115107957	74550	03/08/2026	130,16	UPE8D10	U115504397	74550	04/08/2026	130,16
UPF9H50	U115521447	74550	04/08/2026	0,00	UPG6G59	U115154597	74550	04/08/2026	130,16
UPH2A30	U115586127	74550	05/08/2026	0,00	UPK0E50	A076597120	57030	10/08/2026	0,00
UPL9A57	A075999143	55413	10/08/2026	195,23	UPP0B06	U115513087	74550	04/08/2026	130,16
UPQ4A99	U115131277	74550	04/08/2026	130,16	UPQ4A99	U115151187	74550	04/08/2026	130,16
UPQ4A99	U115200247	60503	05/08/2026	293,47	UPQ4A99	U115565667	74550	05/08/2026	130,16
UPQ4A99	U115249307	74550	05/08/2026	130,16	UPQ4A99	U115584587	74550	05/08/2026	130,16
UPQ4A99	U115258107	74550	05/08/2026	130,16	UPQ9B07	U115149207	74550	04/08/2026	130,16
UPS9G97	U115451607	74550	03/08/2026	130,16	UPS9G97	U115456327	74550	03/08/2026	130,16
UPT9H05	U115497797	60503	04/08/2026	293,47	UPV5I60	U115273177	74710	05/08/2026	880,41
UQC7B00	A076597774	75870	10/08/2026	293,47	UQG4J00	A076219184	55500	11/08/2026	0,00
UQK5E05	U115060327	74550	03/08/2026	130,16	UQK5H94	U115508137	74550	04/08/2026	130,16
UQN5A99	A076658773	57030	10/08/2026	130,16	UQQ7F66	U115145247	60503	04/08/2026	293,47
UQT8D46	U115154487	74550	04/08/2026	130,16	UQW3J20	A074263194	60501	10/08/2026	293,47
UQW3J20	A074263208	50100	10/08/2026	880,41	UQZ7H42	U115116977	60503	04/08/2026	293,47
URA3G78	A074582893	60501	10/08/2026	293,47	URA7J60	A076785872	60501	10/08/2026	293,47
URC1E02	U115228737	74550	05/08/2026	0,00	URC2J64	U115545647	74550	04/08/2026	130,16
URJ0D80	U115175277	74550	04/08/2026	130,16	URL5F03	U115082007	74550	03/08/2026	0,00
URR2G99	U115497467	74550	04/08/2026	130,16	URR3C90	U115487237	74550	04/08/2026	130,16
URS6H71	A073528631	58000	10/08/2026	195,23	URX5C22	U115256237	74550	05/08/2026	130,16
URX5C22	U115585137	74550	05/08/2026	130,16	URX5D34	U115148327	74550	04/08/2026	130,16
URX6E08	U115078697	74550	03/08/2026	0,00	USB5D40	U115205527	74550	05/08/2026	130,16
USB5F02	U115211247	74630	05/08/2026	195,23					

FERNANDO DE CAIRES BARBOSA
Secretário Municipal de Transportes

RESOLUÇÃO Nº 312/2026

EDITAL DE NOTIFICAÇÃO DE AUTUAÇÃO PELO COMETIMENTO DE INFRAÇÃO DE TRÂNSITO

Considerando o disposto no artigo 24 e seus incisos, da Lei Federal nº 9.503 de 23 de Setembro de 1997, que instituiu o Código de Trânsito Brasileiro;
Considerando que o órgão executivo de trânsito neste município é a Secretaria de Transportes, por força do disposto no artigo 22, inciso VII, da Lei Municipal nº 7.721, de 15 de Dezembro de 1993;
O Secretário Municipal de Transportes, no uso de suas atribuições, com fulcro no artigo 281 do Código de Trânsito Brasileiro, torna público, nos termos da Resolução nº 918/22 - CONTRAN, a relação de Auto de Infração de Trânsito (AIT) validados e processados em 05/10/2026, nesta Secretaria e notifica os proprietários dos veículos que, caso queiram, terão o prazo de 30 (trinta) dias, a contar da data de publicação, para protocolar Defesa Prévia.
Instruções para protocolar Defesa Prévia, documentos necessários:
Requerimento preenchido e assinado;
Cópia do documento do veículo (CRLV-e);
Cópia da CNH do requerente ou documento de identificação;
Procuração "ad negotia" com firma reconhecida e cópia do RG do requerente (frente e verso) ou do documento de classe (frente e verso), quando representado por terceiro;
Cópia do CNPJ e Contrato Social (para Pessoa Jurídica);

Outros documentos que julgar necessário para melhor comprovação da sua defesa

PLACA	AIT	COD. INFR	DATA INFR	PLACA	AIT	COD. INFR	DATA INFR
ABM6H78	U123550127	74630	27/09/2026	AGN5C81	U123964277	60503	26/09/2026
ALW3H86	A076874301	57030	01/10/2026	ANT1D87	U123472247	74630	27/09/2026
ANW9230	U123555187	74550	27/09/2026	ANY2C69	U123570037	74550	27/09/2026
AOQ2034	U123566297	74550	27/09/2026	APC4917	A076972974	75870	01/10/2026
APH8E15	U123511627	74630	27/09/2026	APT4B19	U123970437	60503	27/09/2026
ARQ5E87	A075254636	55412	01/10/2026	AUK9244	U123961967	60503	26/09/2026
AWF5484	A073088976	55412	02/10/2026	AZI3H06	A076973393	75870	02/10/2026
AZJ9E13	A076532214	54521	01/10/2026	AZO2365	U123496447	74550	27/09/2026
AZW3E34	U123969557	60503	27/09/2026	BBR0J44	U123576967	60503	27/09/2026
BCT5B31	A076943850	55500	01/10/2026	BDD0H59	U123476647	74550	27/09/2026
BDM1I40	A071284930	76332	01/10/2026	BDW8B89	U123505467	74550	27/09/2026
BEE9E54	U123476867	74550	27/09/2026	BFE6876	U123967137	60503	26/09/2026
BGE8560	U123570477	74550	27/09/2026	BGT1444	A072770463	55090	02/10/2026
BID1650	U123566847	74550	27/09/2026	BID1650	U123567067	74550	27/09/2026
BJN7588	U123512397	74550	27/09/2026	BJO3579	U123497437	60503	27/09/2026
BJX6A36	A073089093	55412	02/10/2026	BKE0I15	A076943753	55500	01/10/2026
BMF2C53	A070913305	57461	01/10/2026	BMQ5539	U123527797	74550	27/09/2026
BMV0061	U123575757	74550	27/09/2026	BMY1630	U123501287	74630	27/09/2026
BMZ0700	U123562007	74630	27/09/2026	BMZ0700	U123562117	74550	27/09/2026
BMZ0700	U123545837	74550	27/09/2026	BNC7127	U123963507	60503	26/09/2026
BOD8D17	U123579607	74550	27/09/2026	BPC2C62	A076408998	75870	02/10/2026
BPY7948	A070170469	51851	01/10/2026	BQR0397	U123961417	60503	26/09/2026
BQU2G29	U123524937	74550	27/09/2026	BQU7A16	U123520207	74550	27/09/2026
BQV0I18	A073817102	75870	02/10/2026	BRQ2H68	A076973717	75870	02/10/2026
BRQ7C99	U123483137	74550	27/09/2026	BRY0701	A070104776	55412	02/10/2026
BRY6E46	U123517907	74550	27/09/2026	BSY8B75	U123513937	74550	27/09/2026
BTE4G75	U123549027	60503	27/09/2026	BTZ4701	A070190516	60501	01/10/2026
BTZ5D26	A076874751	57030	02/10/2026	BUA6A36	U123523287	74630	27/09/2026
BUA6A36	U123524497	74630	27/09/2026	BUA6A36	U123525157	74630	27/09/2026
BUA6A36	U123525377	74630	27/09/2026	BUI2A80	U123525487	74550	27/09/2026
BVN0812	A076427429	51851	02/10/2026	BWM4C43	A076929408	57030	01/10/2026
BWV2607	U123496227	74550	27/09/2026	BWV3224	U123548807	74550	27/09/2026
BWV3224	U123484347	74550	27/09/2026	BWW2E62	A076972850	75870	01/10/2026
BWY2D99	U123552217	74550	27/09/2026	BXD1I01	U123534947	74550	27/09/2026
BXK1217	U123527687	74550	27/09/2026	BXZ5A11	U123530007	74550	27/09/2026
BYD2H80	A076874123	57030	01/10/2026	BYE3I40	A071345360	76331	02/10/2026
BYJ1F32	A075254873	54526	02/10/2026	BYQ0A66	U123514157	74550	27/09/2026
BYQ4A63	A073817110	75870	02/10/2026	BYX7E27	A076943648	55500	01/10/2026
BZL4G14	A076972958	75870	01/10/2026	BZO0399	U123508657	74550	27/09/2026
BZY4H76	A076427402	51851	02/10/2026	CAG0I03	A072926960	55500	02/10/2026
CAG1980	A076874611	75870	01/10/2026	CBV7E33	U123518777	60503	27/09/2026
CCD8I90	A076973504	75870	02/10/2026	CCN5254	U123471807	74550	27/09/2026
CCN5254	U123473017	74550	27/09/2026	CCT3097	U123470597	60503	27/09/2026
CCW6025	U123570147	74550	27/09/2026	CDU8115	U123538797	74550	27/09/2026
CDU8115	U123538807	74550	27/09/2026	CEY0275	U123507117	74550	27/09/2026
CFF9334	U123517237	74550	27/09/2026	CFO9E66	U123538577	74550	27/09/2026
CFS7G95	A076943656	55500	01/10/2026	CFU9962	A076427410	51851	02/10/2026
CFZ9J52	U123535167	74550	27/09/2026	CGQ2H19	A076973660	75870	02/10/2026
CHA9I18	A070251159	76251	02/10/2026	CIR5713	U123549247	74550	27/09/2026
CJB9H53	U123495677	74550	27/09/2026	CJD9993	A073456282	51851	02/10/2026
CJY1D66	U123475877	74550	27/09/2026	CKE1175	U123545507	74630	27/09/2026

CKM6904	U123476097	74550	27/09/2026	CKS4597	A074064639	66371	01/10/2026	ELY7F16	U123561897	74550	27/09/2026	EMD3060	A076981795	54521	02/10/2026
CLA3694	A076427364	51851	02/10/2026	CLR0788	A072904095	76331	02/10/2026	EMH1F68	A076687579	76332	02/10/2026	EMH2I39	U123964937	60503	26/09/2026
CMA6975	A070104814	55412	02/10/2026	CNY2H19	A076973598	75870	02/10/2026	EMI2C61	U123551337	74550	27/09/2026	EMO4C26	U123519657	60503	27/09/2026
COQ1539	A072770471	54522	02/10/2026	COZ0A18	U123963837	60503	26/09/2026	EMU5H48	A072821491	60501	01/10/2026	EMV1D80	A076973695	75870	02/10/2026
CPD2B93	U123481707	74550	27/09/2026	CPL3988	U123967247	60503	26/09/2026	EMW6D45	U123963177	60503	26/09/2026	ENC5F14	A076704821	51851	01/10/2026
CPR2I16	U123966477	60503	26/09/2026	CPS4752	U123575427	60503	27/09/2026	END9I31	U123568607	74550	27/09/2026	ENE1F28	U123507997	60503	27/09/2026
CPU2469	U123565967	74550	27/09/2026	CPU8339	A075289081	57380	01/10/2026	ENE7G85	A076532206	54521	01/10/2026	ENG6D20	U123524507	74550	27/09/2026
CPX7784	U123474117	60503	27/09/2026	CQB8271	U123560907	74550	27/09/2026	ENG6F51	U123549807	74550	27/09/2026	ENH5957	A075887523	55412	01/10/2026
CQB8271	U123561237	74550	27/09/2026	CQF8J20	A076532109	55414	01/10/2026	ENH5957	A073089239	55412	02/10/2026	ENI0D11	U123500187	74550	27/09/2026
CQN5C48	A076943761	55500	01/10/2026	CQN8560	U123564427	74550	27/09/2026	ENM8D23	A075887493	55412	01/10/2026	ENN9F16	U123962517	60503	26/09/2026
CQW3F39	U123550347	74550	27/09/2026	CRO2039	U123554747	60503	27/09/2026	ENR6I91	A076704813	60412	01/10/2026	ENS8B65	U123527137	74550	27/09/2026
CRY4I74	U123551557	74550	27/09/2026	CSE5A39	A070104679	55412	02/10/2026	ENT3421	A073817099	75870	02/10/2026	ENT8236	A073817137	75870	02/10/2026
CSK7A83	U123470487	74550	27/09/2026	CTN3015	U123543527	74550	27/09/2026	ENT9118	U123548587	74550	27/09/2026	ENX7I13	A075254792	75870	02/10/2026
CTP4576	A073839238	51851	01/10/2026	CTP5D66	U123494247	74550	27/09/2026	ENY7193	A076973601	75870	02/10/2026	EOB2F30	U123512287	74550	27/09/2026
CTP9718	U123471477	74550	27/09/2026	CTZ7568	U123509537	74550	27/09/2026	EOC2F59	U123479507	74550	27/09/2026	EOK8J36	U123520107	60503	27/09/2026
CUG2H70	U123505357	60503	27/09/2026	CUJ2C26	A076532079	55500	01/10/2026	EOL8309	A076973130	57030	01/10/2026	EPC2A57	U123494137	60503	27/09/2026
CUJ2C26	A076532087	58350	01/10/2026	CUK1510	U123486547	74550	27/09/2026	EPC3472	U123545287	60503	27/09/2026	EPC3472	U123477207	74550	27/09/2026
CUM1D10	U123889807	74550	24/09/2026	CUN8G30	A075887612	55412	01/10/2026	EPC6996	U123485557	60503	27/09/2026	EPE2C71	U123966367	60503	26/09/2026
CVT8C30	A070170477	60501	01/10/2026	CWG3282	A076445222	76331	01/10/2026	EPG1A65	U123480387	74550	27/09/2026	EPG7E53	A073839246	51851	01/10/2026
CWJ7439	U123564647	74550	27/09/2026	CWQ4I13	A076408971	60501	02/10/2026	EPK7047	U123549687	74550	27/09/2026	EPN0B76	U123511957	74550	27/09/2026
CWS0C70	A076943559	55500	01/10/2026	CXD2I90	A076408980	75870	02/10/2026	EPN1D64	U123964057	60503	26/09/2026	EPN6768	U123549797	74550	27/09/2026
CXI7263	U123494687	74550	27/09/2026	CYZ2J46	U123515707	74550	27/09/2026	EPN9646	A073088933	55412	02/10/2026	EPS7H73	A076972940	75870	01/10/2026
CYZ2065	A071204022	57030	01/10/2026	CZB6D07	A070104903	55412	02/10/2026	EPT1987	A076973300	75870	01/10/2026	EPT1987	A076973350	65992	01/10/2026
CZC9E47	A076498520	53800	02/10/2026	CZE8A72	A076498547	76331	02/10/2026	EPT1987	A076973369	66020	01/10/2026	EPT3646	U123511187	74550	27/09/2026
CZJ7353	U123541547	74550	27/09/2026	DAD4694	U123500737	60503	27/09/2026	EPV2677	U123574547	74550	27/09/2026	EQG6A09	U123510207	74550	27/09/2026
DAI8664	U123571577	74630	27/09/2026	DAP7064	A076427380	51851	02/10/2026	EQH5D61	A075254563	55412	01/10/2026	EQJ8615	U123498977	60503	27/09/2026
DAT0378	A076874140	57030	01/10/2026	DAT3373	U123576417	74550	27/09/2026	ERA6H42	U123482917	74550	27/09/2026	ERG6C80	U123488527	74550	27/09/2026
DAT3373	U123577077	74630	27/09/2026	DBJ1187	U123565207	74550	27/09/2026	ERN4D51	A076874468	57030	01/10/2026	ERO1314	U123532967	60503	27/09/2026
DBJ1187	U123565417	74550	27/09/2026	DBN1G73	A076427453	51851	02/10/2026	ERO3643	A073839343	53800	02/10/2026	ERO4569	U123964827	60503	26/09/2026
DBN6D01	U123966037	60503	26/09/2026	DBP0H47	A073089190	55412	02/10/2026	ERQ1399	U123568387	74550	27/09/2026	ERW4H69	U123487107	74550	27/09/2026
DCO8B23	U123540887	74550	27/09/2026	DCV3F59	U123968017	60503	27/09/2026	ESI1C19	U123529007	74550	27/09/2026	ESI6H70	A074928340	77141	01/10/2026
DCW5J96	A076972869	75870	01/10/2026	DDL6J81	A076874441	57030	01/10/2026	ESI6H70	A074928358	66532	01/10/2026	ESR8E21	U123857907	74550	27/09/2026
DDN1395	U123470607	74630	27/09/2026	DDN1395	U123552437	74630	27/09/2026	ESU5G44	U123962077	60503	26/09/2026	ETD8H19	A076427372	54527	02/10/2026
DDV1163	U123864727	74550	22/09/2026	DDW2D90	U123528237	60503	27/09/2026	ETD8692	U123541437	74550	27/09/2026	ETE5C14	A076973415	75870	02/10/2026
DDW6749	U123969777	60503	27/09/2026	DEZ9E62	A076973385	75870	02/10/2026	ETH2725	A073089034	55412	02/10/2026	ETQ6A65	U123483907	74550	27/09/2026
DFE9519	U123566517	74550	27/09/2026	DFS2F87	U123577627	74550	27/09/2026	ETV0059	A076973059	60174	01/10/2026	ETV3278	A075254687	55412	01/10/2026
DFS7B58	U123485997	74710	27/09/2026	DFT6240	U123503607	74550	27/09/2026	ETX9129	A076929424	57030	02/10/2026	EUF6G33	U123533407	74550	27/09/2026
DFX6C85	A075254881	76251	02/10/2026	DGC3382	A076874840	57030	02/10/2026	EUH7I39	A076687587	54522	02/10/2026	EUJ2J24	U123516687	74630	27/09/2026
DGN8G24	A073089069	55412	02/10/2026	DGO4639	U123572567	74550	27/09/2026	EUL7G37	A070251140	76252	02/10/2026	EUP3345	U123487097	74550	27/09/2026
DGW0F85	A072904028	55500	01/10/2026	DGW1520	A073793572	51851	02/10/2026	EUP8960	A073817056	60412	01/10/2026	EUQ6685	A075254580	55412	01/10/2026
DGW3362	U123480277	74550	27/09/2026	DGW4027	A073839262	51851	01/10/2026	EUS1933	A076972885	75870	01/10/2026	EUY8150	U123543747	74550	27/09/2026
DHG9752	A072904036	60501	01/10/2026	DHG9752	A072904052	52311	01/10/2026	EVD2B49	U123569157	74550	27/09/2026	EVH7E76	A075254520	55412	01/10/2026
DHG9752	A072904044	67261	01/10/2026	DHL7664	U123532087	74550	27/09/2026	EVI7467	U123477747	74550	27/09/2026	EVL4F42	U123567287	74550	27/09/2026
DHT5311	A072821505	76331	01/10/2026	DHY2476	U123512617	74550	27/09/2026	EVO4J28	U123964717	60503	26/09/2026	EVR0394	A073839319	53800	02/10/2026
DHY9F66	A076973334	75870	01/10/2026	DIC0J92	U123564757	74550	27/09/2026	EVR6G40	A075029632	54526	02/10/2026	EVR7799	U123501947	74550	27/09/2026
DIC0J92	U123564867	74550	27/09/2026	DIC2836	U123952067	74550	25/09/2026	EVR9J77	A076532176	76331	01/10/2026	EVX3G80	A076874174	57030	01/10/2026
DID5F02	A070104822	55412	02/10/2026	DII7J42	A076943680	55500	01/10/2026	EVY2H77	U123535937	74550	27/09/2026	EWJ1H79	A073793521	55500	01/10/2026
DIU3B23	U123968237	60503	27/09/2026	DIV8723	A070104784	55412	02/10/2026	EWJ6E42	A075254776	75870	02/10/2026	EWK2G30	A076874620	75870	01/10/2026
DIW3J69	U123506457	60503	27/09/2026	DIW8872	U123967577	60503	26/09/2026	EWK7H53	U123538907	74550	27/09/2026	EWL9D84	U123503157	74550	27/09/2026
DIZ1B83	U123474007	74550	27/09/2026	DJD1B83	U123578177	74550	27/09/2026	EWN4972	U123507667	60503	27/09/2026	EWP0C09	U123473457	74550	27/09/2026
DJH8387	U123505027	60503	27/09/2026	DJQ4212	A070104938	55412	02/10/2026	EWP0C09	U123479067	74630	27/09/2026	EWP3G46	U123965607	60503	26/09/2026
DKD0614	U123515147	60503	27/09/2026	DKD1501	U123530657	74550	27/09/2026	EWR7J53	A070251094	55500	01/10/2026	EWS8703	U123967467	60503	26/09/2026
DKE0H97	U123552327	74550	27/09/2026	DKE1G90	U123478517	74550	27/09/2026	EXA3G76	U123502387	74550	27/09/2026	EXL5F53	A073793467	55500	01/10/2026
DKH2D94	U123517457	74550	27/09/2026	DKL6I55	U123539567	60503	27/09/2026	EXN1G27	A076874484	57030	01/10/2026	EXS1H15	A073089000	55412	02/10/2026
DKY6A06	A076532184	55500	01/10/2026	DKY7542	A076874689	75870	01/10/2026	EXT9D10	U123968347	60503	27/09/2026	EXU8I94	A076943664	55500	01/10/2026
DLB2045	U123544627	74550	27/09/2026	DLJ2E41	U123579497	60503	27/09/2026	EYA5D90	U123561787	74550	27/09/2026	EYB7C43	U123515587	74550	27/09/2026
DLP0H31	A076973180	60412	01/10/2026	DLV0B20	A076973318	75870	01/10/2026	EYF3H81	U123484127	74550	27/09/2026	EYG4I81	U123475547	74550	27/09/2026
DMB0F39	U123579827	74550	27/09/2026	DME4988	U123476207	74550	27/09/2026	EYG5575	A075254555	55412	01/10/2026	EYL8C47	U123522407	74550	27/09/2026
DMK0G29	A075254547	55412	01/10/2026	DMK4I20	U123502167	74550	27/09/2026	EYM3E27	U123971537	60503	14/09/2026	EYO9D38	A076973547	75870	02/10/2026
DMO4200	U123499417	60503	27/09/2026	DMV9J34	U123535497	74550	27/09/2026	EYO9127	U123548917	74550	27/09/2026	EYR3D35	A072904133	54521	02/10/2026
DMW8E30	A076874700	75870	01/10/2026	DMX3D21	A075887604	55412	01/10/2026	EYW2H01	U123478627	74550	27/09/2026	EYW2H01	U123479177	74550	27/09/2026
DNG8910	A076973164	57030	01/10/2026	DNQ3J93	U123572127	74550	27/09/2026	EYW4950	U123475107	74550	27/09/2026	EYW4950	U123475217	74550	27/09/2026
DNU6894	U123518337	74550	27/09/2026	DNY6G09	U123525047	60503	27/09/2026	EZF2H77	A076427399	51851	02/10/2026	EZF2J69	A076427445	51851	02/10/2026
DNY9905	A076973172	75870	01/10/2026	DOF6718	U123905097	74550	25/09/2026	EZL7G17	U123505907	74550	27/09/2026	EZM1583	U123528567	74550	27/09/2026
DOH8208	U123872317	74630	23/09/2026	DOO1G99	U123536157	74550	27/09/2026	EZP7I81	U123540227	74550	27/09/2026	EZV5G73	A076973253	75870	01/10/2026
DOO5735	A076973237	75870	01/10/2026	DOX1C51	U123515697	60503	27/09/2026	EZW0H78	U123571687	74550	27/09/2026	EZW1A07	U123474447	74550	27/09/2026
DOZ0266	U123850647	74550	21/09/2026	DPL6A80	U123510637	74550	27/09/2026	EZW6H03	U123495567	74550	27/09/2026	EZY0E73	U123539457	74550	27/09/2026
DPV2F02	A070104628	60501	01/10/2026	DPV9344	U123489307	74550	27/09/2026	EZY6185	A076973520	75870	02/10/2026	EZZ7C31	A076874220	57030	01/10/2026
DQC0989	U123568057	74550	27/09/2026	DQC2C38	U123497217	60503	27/09/2026	EZZ7C31	A076501165	60412	02/10/2026	FAC6B79	A070104946	55412	02/10/2026
DQG6983	U123568827	74550	27/09/2026	DQK2A35	A070104652	57030	01/10/2026	FAF6E18	U123517567	60503	27/09/2026	FAK1F04	U123523397	74550	27/09/2026
DQS6967	U123546167	74550	27/09/2026	DQW0A54	U123503487	74550	27/09/2026	FAV3I62	A076874280	57030	01/10/2026	FAX3G46	U123565747	74550	27/09/2026
DQY3A42	A076687560	60501	02/10/2026	DQY5564	A075254610	55412	01/10/2026	FBC6160	U123573667	74550	27/09/2026	FBE8F53	U123492267	74550	27/09/2026
DQY6981	U123955807	60503	25/09/2026	DRC0A67	A070104806	55412	02/10/2026	FBI2J17	A075254628	55412	01/10/2026	FBJ0A80	U123574217	74550	27/09/2026
DRC6F81	U123519217	60503	27/09/2026	DRF0J31	A076973229	75870	01/10/2026	FBK1G45	U123473347	74550	27/09/2026	FBK4199	A074802435	66532	01/10/2026
DRT9G03	A073793416	55500	01/10/2026	DSD1768	A074014062	76332	01/10/2026	FBO0F56	U123522307	74550	27/09/2026	FBP5F80	A070104687	55412	02/10/2026
DSF2547	U123579057	74550	27/09/2026	DSF2547	U123518117	74550	27/09/2026	FBT1B45	A073369240	60502	01/10/2026	FBU4412	U123507447	74550	27/09/2026
DSF2547	U123520427	74550	27/09/2026	DSF2547	U123529997	74550	27/09/2026	FBU6J57	A070251175	54790	02/10/2026	FBX0C62	U123475007	74550	27/09/2026
DSF2547	U123490067	74550	27/09/2026	DSF2547	U123490617	74550	27/09/2026	FBX2299	A073839351	76331	02/10/2026	FBY1D32	A076687358	75790	25/09/2026
DSG9B62	U123474777	74630	27/09/2026	DSK2178	U123534067	74710	27/09/2026	FBY6F03	A073089212	55412	02/10/2026	FBZ4D77	U123531207	74550	27/09/2026
DSK2178	U123534177	74630	27/09/2026	DSK2178	U123548697	74630	27/09/2026	FBZ4210	U123569597	74550	27/09/2026	FBZ4391	A076973628	75870	02/10/2026
DSM9C76	A075254466	55412	01/10/2026	DSQ9E40	U123572237	74550	27/09/2026	FCE0679	U123533957	74550	27/09/2026	FCE1I46	A076874760	57030	02/10/2026
DSQ9E40	U123572347	74550	27/09/2026	DSX5773	A073839327	55500	02/10/2026	FCG6J78	U123488967	74550	27/09/2026	FCK6J74	A075254857	75870	02/10/2026
DSY4C07	U123547377	74550	27/09/2026	DSY4814	U123561017	74550	27/09/2026	FCK9A01	A070251108	55500	01/10/2026	FCP2827	U123541987	74550	27/09/2026
DTO2G77	A074187471	67261	01/10/2026	DTO2G77	A074187480	73400	01/10/2026	FCR7C45	U123529337	74550	27/09/2026	FCS9A25	U123470157	60503	27/09/2026
DTO2G77	A074187498	66532	01/10/2026	DTX4023	U123553647	60503	27/09/2026	FCU1C31	U123475327	74550	27/09/2026	FDA8D52	U123568937	74550	27/09/2026
DUB3F53	U123520647	74550	27/09/2026	DUU9E30	U123533737	74550	27/09/2026	FDL0140	U123473907	74550	27/09/2026	FDL1G93	A076532117	55414	01/10/2026
DUX5J12	U123487977	74550	27/09/2026	DVB5I39	A070104741	55412	02/10/2026	FDN8729	U123481377	74550	27/09/2026	FDO9J69	U123484567	74550	27/09/2026
DVK1F39	U123482257	74550	27/09/2026	DVP5F14	U123504147	74550	27/09/2026	FDR0H04	A076498539	76331	02/10/2026	FDR4J93	A076929394	57030	01/10/2026
DVT0D00	U123579167	74550	27/09/2026	DVV0H69	A076874476	57030	01/10/2026	FDS0F33	A076874263	57030	01/10/2026	FDU4634	A072668472	76331	02/10/2026
DVX4D54	U123562777	74550	27/09/2026	DVX4D54	U123567177	74550	27/09/2026	FDW4924	U123502937	60503	27/09/2026	FDX4616	U123553977	74550	27/09/2026
DVX4D54	U123510307	74550	27/09/2026	DVX4D54	U123530107	74550	27/09/2026	FDY0I33	U123507007	74550	27/09/2026	FEA7J00	U123574437	74630	27/09/2026
DVX4D54	U123469827	74550	27/09/2026	DVX5E94	A076874409	57030	01/10/2026	FEB0G25	U123489627	74550	27/09/2026	FEB0584	A073839335	55500	02/10/2026
DWF5C10	U123508007	60503	27/09/2026	DWH3G43	U123563767	74550	27/09/2026	FEF8E17	U123506017	60503	27/09/2026	FEG1B12	A073089115	55412	02/10/2026
DWH7698	A070231840	66020	02/10/2026	DWL5B88	U123535717	60503	27/09/2026	FEH2430	U123964387	60503	26/09/2026	FEH4E06	U123521747	74550	27/09/2026
DWL9C43	A070104865	55412	02/10/2026	DWO5J47	U123481927	74550	27/09/2026	FEH4763	A073089271	55412	02/10/2026	FEI2D28	U123477417	74550	27/09/2026
DWT1779	U123514377	74550	27/09/2026	DWZ3I53	U123473897	74550	27/09/2026	FEI2D28	U123480507	74630	27/09/2026	FEP6316	A076196621	76332	02/10/2026
DXA5634	U123510967	60503	27/09/2026	DXA6F55	U123570587	74550	27/09/2026	FEP7328	A076973431	75870	02/10/2026	FER4D02	A076943540	55500	01/10/2026
DXA6F55	U123570697	74550	27/09/2026	DXB8F10	A076943869	55500	01/10/2026	FES7I13	U123560577	74630	27/09/2026	FES7I13	U123474227	74630	27/09/2026
DXC6I60	U123486657	74710	27/09/2026	DXC6615	U123506897	74550	27/09/2026	FEW4E66	A074702180	59910	01/10/2026	FFG4B67	U123498207	60503	27/09/2026
DXC7064	U123534727	74550	27/09/2026	DXD0835	A076874581	75870	01/10/2026	FFG4H92	U123528457	74550	27/09/2026	FFI5003	U123528017	74550	27/09/2026
DXD1B80	U123471697	74550	27/09/2026	DXE1250	A073369266	76331	01/10/2026	FFJ1G64	U123479397	74550	27/09/2026	FFL2D05	A073089182	55412	02/10/2026
DXE2919	A073793580	76332	02/10/2026	DXF0E76	U123540777	74550	27/09/2026	FFO4I25	U123480497	74550	27/09/2026	FFO9I60	A070104890	55412	02/10/2026
DXL2699	U123511307	60503	27/09/2026	DXL2699	U123512837	74550	27/09/2026	FFR3C13	A076973580	75870	02/10/2026	FFV3I00	A073839270	76331	02/10/2026
DXN3G84	U123529447	74550	27/09/2026	DXU2F83	U123969337	60503	27/09/2026	FFY9E05	A076532125	54521	01/10/2026	FGA9G05	A075887647	55412	01/10/2026
DXU3J98	A070104750	55412	02/10/2026	DXU3416	A076445265	51851	02/10/2026	FGE2F62	U123519437	74550	27/09/2026	FGE2H52	U123502827	60503	27/09/2026
DXU5I18	A076874778	57030	02/10/2026	DXY5153	A076409021	75870	02/10/2026	FGG8697	U123957787	60503	25/09/2026	FGH7D81	U123967907	56732	27/09/2026
DYE2J61	A076973440	75870	02/10/2026	DYK1756	A074802400	66532	01/10/2026	FGM6H92	U123536817	74550	27/09/2026	FGN0B31	A075254750	75870	02/10/2026
DYO7E95	U123484677	74710	27/09/2026	DYO7E95	U123485117	74630	27/09/2026	FGN0E93	U123576307	74550	27/09/2026	FGO3056	U123522187	74550	27/09/2026
DYZ2B10	U123537147	74550	27/09/2026	DZG7G72	U123567507	74630	27/09/2026	FGO7D77	A073176999	55500	02/10/2026	FGQ5759	U123511847	74550	27/09/2026
DZJ0978	A076874883	57030	02/10/2026	DZK0430	A072821513	76331	01/10/2026	FGQ5759	U123514817	74550	27/09/2026	FGU0J04	U123568167	74550	27/09/2026
DZK5048	A076562431	65300	01/10/2026	DZN9J51	U123579277	74550	27/09/2026	FGU8F72	A070104911	55412	02/10/2026	FGU8084	A076498512	55500	01/10/2026
DZZ8178	U123518447	60503	27/09/2026	EAE0D52	A073018684	66020	02/10/2026	FGX6D33	A075887620	55412	01/10/2026	FGX9H73	A076704848	60501	02/10/2026
EAF4A99	U123522737	60503	27/09/2026	EAG6224	U123527577	60503	27/09/2026	FHC6168	U123536047	74550	27/09/2026	FHC9I48	U123491827	74550	27/09/2026
EAG8I30	A070104733	55412	02/10/2026	EAI4E48	A076874743	57030	02/10/2026	FHC9I48	U123495127	74550	27/09/2026	FHH0H15	U123567727	74550	27/09/2026
EAK1D25	U123481597	74550	27/09/2026	EAL5B03	A076874735	57030	02/10/2026	FHI4C53	U123542107	74550	27/09/2026	FHL5F65	U123496887	74550	27/09/2026
EAQ4F44	U123502607	74550	27/09/2026	EAU2J77	A075254512	55412	01/10/2026	FHN2G76	U123508327	74550	27/09/2026	FHT0D97	U123494807	74550	27/09/2026
EAU2197	A073817080	75870	02/10/2026	EBB1479	A076973377	75870	02/10/2026	FHT0D97	U123495017	74550	27/09/2026	FHT2063	U123551887	74550	27/09/2026
EBI3B14	U123544307	74630	27/09/2026	EBM9622	U123489077	74630	27/09/2026	FHT3910	U123506677	74550	27/09/2026	FHU2E19	A076409005	75870	02/10/2026
EBP0H77	A073817129	75870	02/10/2026	ECF7895	U123970767	60503	27/09/2026	FHW4293	A075887663	55412	01/10/2026	FHX8C75	A073088887	55412	02/10/2026
ECP7J36	U123482477	74550	27/09/2026	ECU5J37	U123549907	74550	27/09/2026	FIH1J61	U123476427	74550	27/09/2026	FIM0G13	U123562887	74630	27/09/2026
EDA7G00	U123499087	60503	27/09/2026	EDF1987	U123539787	74550	27/09/2026	FIO2H92	U123512407	74550	27/09/2026	FIQ7A40	A075254458	55412	01/10/2026
EDF2076	U123526917	74550	27/09/2026	EDG9E46	A070251132	54526	02/10/2026	FIR3C93	U123505687	74550	27/09/2026	FIU3F15	A070104636	53710	01/10/2026
EDG9H00	U123485887	74550	27/09/2026	EDQ8C79	U123520977	74550	27/09/2026	FIW9368	U123496997	74550	27/09/2026	FJB0J14	A075254784	75870	02/10/2026
EEG8A65	U123969667	60503	27/09/2026	EEH6459	U123476537	74550	27/09/2026	FJB0911	U123717437	74550	26/09/2026	FJD4I96	U123498097	74550	27/09/2026
EEM8H08	U123573557	74550	27/09/2026	EEP8H33	U123530547	74550	27/09/2026	FJE4C30	U123970657	60503	27/09/2026	FJJ8359	A075254903	54790	02/10/2026
EEQ8G20	A075254644	55412	01/10/2026	EER9283	U123549467	74630	27/09/2026	FJR2H48	A073793475	55500	01/10/2026	FJS4A36	A073793548	51851	02/10/2026
EES9C88	U123495347	74550	27/09/2026	EEU4D75	U123516137	74550	27/09/2026	FJS4A36	A076929416	57030	02/10/2026	FKC1088	U123520867	74550	27/09/2026
EEU9D40	U123485007	74550	27/09/2026	EEV0D24	A073793351	55680	01/10/2026	FKC7D06	U123503817	60503	27/09/2026	FKC9F47	U123552987	74550	27/09/2026
EEY6D78	U123484907	74550	27/09/2026	EFF5B04	A076972915	75870	01/10/2026	FKF5817	U123472137	74550	27/09/2026	FKH9E30	U123567407	74550	27/09/2026
EFO9E41	U123508217	60503	27/09/2026	EFQ5475	A076704805	51851	01/10/2026	FKI6A43	U123966587	60503	26/09/2026	FKI6053	U123574327	74550	27/09/2026
EFY2913	U123490837	74550	27/09/2026	EGC1G64	A076973270	75870	01/10/2026	FKI7234	U123548477	74550	27/09/2026	FKI7264	U123532527	74550	27/09/2026
EGK1E98	U123962627	60503	26/09/2026	EGM4F79	A073817072	75870	02/10/2026	FKN5F90	A073793556	51930	02/10/2026	FKT5H95	U123496117	74550	27/09/2026
EGM5C06	U123550907	74550	27/09/2026	EGM7H08	A076973571	75870	02/10/2026	FKV1D20	A070104849	55412	02/10/2026	FKX1A70	U123961747	60503	26/09/2026
EGM8006	A076874450	57030	01/10/2026	EGM8534	U123578067	60503	27/09/2026	FKZ9B02	U123487537	74550	27/09/2026	FLA1759	A076973474	75870	02/10/2026
EGW8J51	A070104857	55412	02/10/2026	EGX3D69	A076973512	75870	02/10/2026	FLD7972	U123537917	74550	27/09/2026	FLG3B07	A076874859	57030	02/10/2026
EHE4J02	U123494577	74550	27/09/2026	EHH1D23	A074187420	53980	01/10/2026	FLL9530	U123534407	74550	27/09/2026	FLO8H85	A075254709	55412	01/10/2026
EHH6202	A076874603	75870	01/10/2026	EHK6872	U123479727	74550	27/09/2026	FLV4842	U123513057	74550	27/09/2026	FLV6B97	A076532060	55500	01/10/2026
EHR5J31	U123962307	60503	26/09/2026	EHT5426	U123560687	74550	27/09/2026	FLW6D44	U123547157	74550	27/09/2026	FLX9F96	U123962957	60503	26/09/2026
EHT5426	U123561347	74550	27/09/2026	EHT7H96	U123539907	74550	27/09/2026	FMB5F68	U123471257	74550	27/09/2026	FMH8958	U123561457	74550	27/09/2026
EIC0I27	A075254741	75870	02/10/2026	EIC3287	A073839220	51851	01/10/2026	FMJ6F58	A075254806	75870	02/10/2026	FML0I38	A073088895	55412	02/10/2026
EIC3778	U123481817	74550	27/09/2026	EIC5842	U123533627	74550	27/09/2026	FML5C26	U123533297	74550	27/09/2026	FMN4607	A076874557	57030	01/10/2026
EIC6366	U123543207	74550	27/09/2026	EIF2J93	A076687617	55920	02/10/2026	FMO0I73	A070104709	55412	02/10/2026	FMO1I22	U123489737	74550	27/09/2026
EIF8111	A075254725	75870	02/10/2026	EIP4A41	U123524827	60503	27/09/2026	FMP2A21	A072783956	60501	01/10/2026	FMR6178	A075289120	54525	02/10/2026
EIR1D66	U123540447	74550	27/09/2026	EIR1D66	U123481607	74550	27/09/2026	FMR9451	U123486007	74550	27/09/2026	FMS2286	U123522517	60503	27/09/2026
EIS1D65	A073088992	55412	02/10/2026	EIS7B65	U123552547	74630	27/09/2026	FMT2B06	U123514047	74550	27/09/2026	FMV0377	U123744497	74550	26/09/2026
EIU6546	A076973407	75870	02/10/2026	EIX9948	U123483797	74550	27/09/2026	FMV0439	U123857247	74550	21/09/2026	FNB9H63	A070104881	55412	02/10/2026
EJD0479	U123504707	74550	27/09/2026	EJE2I46	U123530437	74550	27/09/2026	FNE0I27	U123508547	74550	27/09/2026	FNF9141	A072904109	76331	02/10/2026
EJE3B47	A070104768	55412	02/10/2026	EJG2313	A070104695	55412	02/10/2026	FNJ6377	A075254679	55412	01/10/2026	FNJ9A01	U123533847	74550	27/09/2026
EJR1G14	U123569047	74550	27/09/2026	EJU5G20	U123486767	74550	27/09/2026	FNL1I22	U123547817	74550	27/09/2026	FNO4F46	U123504807	74550	27/09/2026
EJU5215	A075254695	55412	01/10/2026	EJX6737	A075254768	75870	02/10/2026	FNS3159	U123526587	74550	27/09/2026	FNX6F65	U123542317	74550	27/09/2026
EKA0B66	U123482367	74550	27/09/2026	EKA1J60	U123519327	74550	27/09/2026	FNZ1D23	A076687544	55500	01/10/2026	FNZ1J26	A076874417	57030	01/10/2026
EKM1D80	U123479837	74550	27/09/2026	EKN3I09	A076687609	60411	02/10/2026	FOC9C97	U123481267	74550	27/09/2026	FOC9D18	A073089042	55412	02/10/2026
EKN3505	U123578407	74550	27/09/2026	EKN3505	U123578727	74630	27/09/2026	FOF2F82	U123554417	74550	27/09/2026	FOH3538	A076874875	57030	02/10/2026
EKN4C16	U123534287	74550	27/09/2026	EKP6E01	U123514487	74550	27/09/2026	FOJ8H07	U123551447	74550	27/09/2026	FOK4H47	A075254601	55412	01/10/2026
EKP6E01	U123547707	74550	27/09/2026	EKP6E01	U123547927	74550	27/09/2026	FOM4J18	U123553537	74550	27/09/2026	FOX3F66	U123490947	74550	27/09/2026
EKQ1533	U123485667	74550	27/09/2026	EKQ2B88	U123550567	74550	27/09/2026	FOY5B93	U123509317	74550	27/09/2026	FOZ1I75	A076929300	57030	01/10/2026
EKR2I79	A075887582	55412	01/10/2026	EKX4770	U123489847	60503	27/09/2026	FPD6A86	U123970877	60503	27/09/2026	FPF8J31	A076929335	57030	01/10/2026
EKY2252	U123521417	74550	27/09/2026	EKZ7I51	U123562447	74630	27/09/2026	FPH7C06	U123970987	60503	27/09/2026	FPM7F10	U123578397	60503	27/09/2026
ELB8A31	U123576857	74550	27/09/2026	ELH6723	A076874697	75870	01/10/2026	FPN3033	A075254830	75870	02/10/2026	FPT2I46	A076532168	60501	01/10/2026
ELI0H82	U123469937	74550	27/09/2026	ELI9B76	A076943800	55500	01/10/2026	FPT2I86	U123519767	74550	27/09/2026	FPT8A25	U123570917	74550	27/09/2026
ELI9B76	A076943842	55500	01/10/2026	ELQ2G46	A072821556	76331	01/10/2026	FPW9013	A074540791	72340	01/10/2026	FQC5170	U123569377	74630	27/09/2026

FQD2080	U123534837	74550	27/09/2026	FQD6E51	A073839297	55500	02/10/2026	PWQ0A71	U123487427	74550	27/09/2026	PWS6E88	U123542867	74550	27/09/2026
FQE5100	U123568277	74550	27/09/2026	FQJ3G77	A075887507	55412	01/10/2026	PXE9J35	A075133391	55414	01/10/2026	PYB0E66	A076973679	75870	02/10/2026
FQN1J02	U123580047	74550	27/09/2026	FQO4D84	U123476107	74550	27/09/2026	PYC9D84	U123532637	74550	27/09/2026	PYH6D92	U123968457	60503	27/09/2026
FQO4D84	U123476977	74550	27/09/2026	FQP9A66	A076874204	57030	01/10/2026	PYT7578	A073839300	55500	02/10/2026	PYY2477	U123470707	74550	27/09/2026
FQS9A34	U123470047	74550	27/09/2026	FQV2C75	U123562337	74550	27/09/2026	PZS2I40	U123499637	74550	27/09/2026	PZZ8F98	U123553207	74550	27/09/2026
FQV2C75	U123562667	74710	27/09/2026	FQV2C75	U123535277	74550	27/09/2026	QAE7G46	U123536607	74550	27/09/2026	QBW2I15	A076943575	55500	01/10/2026
FQV2C75	U123548147	74550	27/09/2026	FRA6J82	U123506567	74550	27/09/2026	QCA1265	U123491937	74550	27/09/2026	QCT2F09	U123576087	74550	27/09/2026
FRF6C73	U123538027	74550	27/09/2026	FRH2330	U123576637	60503	27/09/2026	QGC1B18	U123550457	74550	27/09/2026	QHX2F96	U123968787	60503	27/09/2026
FRH5F37	U123483807	60503	27/09/2026	FRP8J67	A074802427	66532	01/10/2026	QIB3C86	U123550237	74550	27/09/2026	QMR4224	A076532150	55411	01/10/2026
FRS8568	U123491717	74550	27/09/2026	FRU1E13	U123496337	74550	27/09/2026	QNH7F53	U123545617	74550	27/09/2026	QNK8A30	U123520757	74550	27/09/2026
FSA5405	A075887639	55412	01/10/2026	FSD5E65	U123484017	60503	27/09/2026	QNO7H17	U123493697	74630	27/09/2026	QNS0E12	A073793386	55500	01/10/2026
FSF7647	U123525597	74550	27/09/2026	FSG5A59	A073088925	55412	02/10/2026	QNS3496	U123965487	60503	26/09/2026	QOG1F38	U123472357	74550	27/09/2026
FSS7E23	U123577407	74550	27/09/2026	FSW8F96	A070104717	55412	02/10/2026	QOQ7E08	A075887566	55412	01/10/2026	QOV9326	A074014070	58780	01/10/2026
FTE4I93	A073907730	60501	01/10/2026	FTE7B75	U123544077	74550	27/09/2026	QOY4568	U123491387	74550	27/09/2026	QOY9F56	U123499747	56732	27/09/2026
FTF5I29	U123524167	60503	27/09/2026	FTO6G19	A076929319	57030	01/10/2026	QOZ9D97	U123492157	74550	27/09/2026	QPF3D20	U123551117	74630	27/09/2026
FTQ5395	U123569487	74550	27/09/2026	FTR2D13	A073793513	55090	01/10/2026	QPI5C39	A076973083	57030	01/10/2026	QPI8G48	U123491167	74550	27/09/2026
FTW5H86	U123524277	74550	27/09/2026	FTX2F93	U123521637	74630	27/09/2026	QPJ6H09	A076973652	75870	02/10/2026	QPP5I47	U123522847	60503	27/09/2026
FTZ1D73	U123849547	74550	21/09/2026	FUB9G33	A076943729	55500	01/10/2026	QPQ5083	U123501407	74550	27/09/2026	QPW7D56	U123516797	74630	27/09/2026
FUF2C32	U123497007	74550	27/09/2026	FUF2C32	U123497547	74550	27/09/2026	QPZ5E47	A073369258	76332	01/10/2026	QQC9B06	U123487757	74550	27/09/2026
FUF2C32	U123497877	74550	27/09/2026	FUF2C32	U123498537	74550	27/09/2026	QQQ8G79	A073089077	55412	02/10/2026	QQX0I29	U123481487	74550	27/09/2026
FUF2C32	U123499967	74550	27/09/2026	FUF3D46	A076874166	57030	01/10/2026	QSR5A01	A076196591	76332	02/10/2026	QSU9A39	U123552767	74550	27/09/2026
FUO5F84	A073890888	54521	02/10/2026	FUP7G66	U123502057	74550	27/09/2026	QSV4H08	U123501177	74550	27/09/2026	QSW3E18	U123524387	74550	27/09/2026
FUY4D86	U123547597	74550	27/09/2026	FVB3I87	U123504917	60503	27/09/2026	QSW7J04	U123971207	60503	27/09/2026	QSZ2G23	U123554637	74550	27/09/2026
FVB6H75	U123525267	60503	27/09/2026	FVG0G96	U123516807	74550	27/09/2026	QUJ9G34	A076562440	55500	02/10/2026	QUV3A49	U123486327	74550	27/09/2026
FVG4H41	U123472797	74550	27/09/2026	FVN8A05	U123474887	74550	27/09/2026	QUW8E96	U123542097	74550	27/09/2026	QUZ7H06	U123518557	74550	27/09/2026
FVU1A61	A070104610	76331	01/10/2026	FVW3290	U123860657	74550	22/09/2026	QWR8H33	U123496557	74550	27/09/2026	QWR8H33	U123498647	74550	27/09/2026
FWC2D85	U123560797	74550	27/09/2026	FWE7C73	A075887531	55412	01/10/2026	QWT6B67	U123511517	74550	27/09/2026	QWV9E88	A076973288	75870	01/10/2026
FWF8D16	U123963287	60503	26/09/2026	FWI1E04	A076973482	75870	02/10/2026	QWX0G90	U123509427	60503	27/09/2026	QWZ7J32	A075254652	55412	01/10/2026
FWL3H74	U123514607	74550	27/09/2026	FWP8H34	U123469717	74550	27/09/2026	QXD6899	U123499207	74630	27/09/2026	QXL9F93	U123571247	74550	27/09/2026
FWR3I64	A076973296	75870	01/10/2026	FWS8353	U123542537	74550	27/09/2026	QXM7C82	A076943583	55500	01/10/2026	QXN3J49	U123500847	74550	27/09/2026
FWZ9G26	A075254539	55412	01/10/2026	FXB1J43	A076929386	57030	01/10/2026	QXN8D95	U123578947	60503	27/09/2026	QXO0C62	A076973466	75870	02/10/2026
FXC9191	A076973725	75870	02/10/2026	FXE6C75	U123542207	74550	27/09/2026	QXQ3D82	U123572897	74550	27/09/2026	QXT1E89	A073793319	55500	01/10/2026
FXI1A72	A076874298	57030	01/10/2026	FXJ1B56	U123491507	74550	27/09/2026	QXX9A08	U123967357	60503	26/09/2026	QYT8A71	U123524717	74630	27/09/2026
FXK0G01	A076973032	60174	01/10/2026	FXL9237	A076972982	75870	01/10/2026	QZL0B61	U123571137	74630	27/09/2026	RAN0H76	U123523507	74550	27/09/2026
FXR5A95	A073018692	66020	02/10/2026	FXU7J75	A073088950	55412	02/10/2026	RFE8I77	U123540337	74550	27/09/2026	RFK0G80	U123529227	74550	27/09/2026
FXX5488	U123531427	74550	27/09/2026	FXX8I76	U123521527	74550	27/09/2026	RFR1H76	A072904125	52152	02/10/2026	RGD2A73	U123574877	60503	27/09/2026
FXZ4145	U123578287	74550	27/09/2026	FXZ9667	A073088968	55412	02/10/2026	RGD4F20	A076943796	55500	01/10/2026	RHE6F74	U123545727	74550	27/09/2026
FYA8D98	A072926951	55500	02/10/2026	FYB5E87	A076874573	75870	01/10/2026	RHH9C85	U123540557	74630	27/09/2026	RHK6I23	U123499857	74550	27/09/2026
FYB8J94	U123493917	74550	27/09/2026	FYF2I90	A073030412	55500	01/10/2026	RJP0I64	U123527027	60503	27/09/2026	RKC3B84	U123534397	74550	27/09/2026
FYH3379	U123472467	74550	27/09/2026	FYH6D46	A075254660	55412	01/10/2026	RKO9D39	A076973121	57030	01/10/2026	RMR0E97	U123577187	74550	27/09/2026
FYP4A45	A073817145	75870	02/10/2026	FYS4I66	U123506907	60503	27/09/2026	RNC9E22	A076874506	57030	01/10/2026	RNO7C85	A072904060	60501	01/10/2026
FYU9A04	U123882987	74550	24/09/2026	FZB8485	U123524607	60503	27/09/2026	RNV6A06	U123513607	74550	27/09/2026	RNX1E87	U123526367	74550	27/09/2026
FZG4E04	A070251116	55500	01/10/2026	FZH4C18	U123471367	74550	27/09/2026	RQD3B85	U123530327	74550	27/09/2026	RTG2B31	U123573777	74630	27/09/2026
FZN7D93	A076973610	75870	02/10/2026	FZO9136	A075133405	53800	01/10/2026	RTG6D05	A076929327	57030	01/10/2026	RTI8I03	U123897947	56732	25/09/2026
FZP3H61	U123966147	60503	26/09/2026	FZQ2I67	U123516357	74550	27/09/2026	RTL0B35	U123511737	74550	27/09/2026	RTR3I75	A075254482	55412	01/10/2026
FZQ6A97	A074802419	75870	01/10/2026	FZV9C24	A076874654	75870	01/10/2026	RTX7H66	U123965377	60503	26/09/2026	RTY9B89	A075887515	55412	01/10/2026
FZW5130	U123532417	74550	27/09/2026	FZW5130	U123532747	74550	27/09/2026	RUI2F29	U123573887	74550	27/09/2026	RUP1A44	A073793530	60501	02/10/2026
GAA2F42	U123537037	74550	27/09/2026	GAB9G29	U123509207	74550	27/09/2026	RUV6B17	U123481047	74550	27/09/2026	RUW6J89	U123531757	74550	27/09/2026
GAC1B56	U123478957	74550	27/09/2026	GAD9D07	U123512947	74550	27/09/2026	RUW8B32	A075254490	55412	01/10/2026	RUZ1E79	A076943745	55500	01/10/2026
GAG6F91	U123970327	60503	27/09/2026	GAH4J29	A075254598	55412	01/10/2026	RVC4A69	A073793335	55500	01/10/2026	RVG9D73	A073793408	55500	01/10/2026
GAK6E27	U123563657	74630	27/09/2026	GAO3G03	U123477307	74550	27/09/2026	RVG9D73	A076943770	55500	01/10/2026	RVV3C40	U123541767	60503	27/09/2026
GAO5J18	U123551227	74550	27/09/2026	GAP8489	U123493367	74550	27/09/2026	RVW8J27	A070104830	55412	02/10/2026	RWH5F83	U123476317	60503	27/09/2026
GBA5B73	A072821530	76331	01/10/2026	GBB3152	A076973644	75870	02/10/2026	RXZ8C88	U123483577	74630	27/09/2026	RYL9D45	U123528347	74550	27/09/2026
GBG9I23	U123488197	60503	27/09/2026	GBI8020	U123514267	74550	27/09/2026	RYO0B07	A076929343	57030	01/10/2026	RZK2E66	A076874190	57030	01/10/2026
GBJ9E54	A075254890	54790	02/10/2026	GBP9I26	A076874310	57030	01/10/2026	SDF1E27	A076874824	57030	02/10/2026	SDO9C61	A076973016	60174	01/10/2026
GBQ0E91	U123572017	74550	27/09/2026	GBS5A93	U123526807	74550	27/09/2026	SDQ2J43	A076973342	75870	01/10/2026	SDV4J14	A073907721	57380	01/10/2026
GBU4A73	A076943699	55500	01/10/2026	GBV3134	U123498427	74550	27/09/2026	SEN1H94	A076929297	55417	01/10/2026	SGQ8D78	U123496777	74550	27/09/2026
GBV8I80	U123493587	74550	27/09/2026	GBX4C37	U123493147	74550	27/09/2026	SGT7H71	U123968127	60503	27/09/2026	SHD3A40	U123519547	74550	27/09/2026
GBY8H95	A075029624	54524	02/10/2026	GBZ5C89	A076973245	75870	01/10/2026	SHD9F67	U123492817	74550	27/09/2026	SHJ2C90	A076562458	55500	02/10/2026
GCD4J15	A076874786	57030	02/10/2026	GCF4137	U123515367	74550	27/09/2026	SHL5B37	U123489297	74550	27/09/2026	SHN4C88	A072904079	76331	01/10/2026
GCG2C87	A076687552	55500	01/10/2026	GCG9691	U123689497	74550	26/09/2026	SIB4C47	U123524057	74630	27/09/2026	SID2E21	A076874549	57030	01/10/2026
GCH4534	A074064620	65300	01/10/2026	GCH8A73	U123516577	74550	27/09/2026	SIG8B82	A072783948	60411	30/09/2026	SIH4I94	U123550787	74550	27/09/2026
GCW4J62	A073089204	55412	02/10/2026	GCX0J09	U123472027	74550	27/09/2026	SII0J94	A073089085	55412	02/10/2026	SIY7A45	U123578617	74550	27/09/2026
GCX0J09	U123484237	74550	27/09/2026	GCX2G63	U123852737	74550	21/09/2026	SKJ8A23	U123965927	60503	26/09/2026	SKS6C57	A076874832	57030	02/10/2026
GDC0J89	U123541217	74550	27/09/2026	GDE1A40	A075289090	54525	02/10/2026	SMB1G65	U123497767	74550	27/09/2026	SSS1C23	A075254571	55412	01/10/2026
GDH5A04	A076409030	75870	02/10/2026	GDJ2F94	A076943605	55500	01/10/2026	SSS1E61	U123529557	74550	27/09/2026	SSS4B21	U123566307	74550	27/09/2026
GDN2G67	A076943613	55500	01/10/2026	GDN9849	A076874344	57030	01/10/2026	SSS4B21	U123566407	74550	27/09/2026	SSS4B21	U123566737	74550	27/09/2026
GDO1G17	U123572787	74550	27/09/2026	GDQ4D27	U123573447	74550	27/09/2026	SSV7B15	U123516467	74550	27/09/2026	SSW3B48	U123532307	74550	27/09/2026
GDQ4D27	U123518667	74550	27/09/2026	GDQ9F08	A073088984	55412	02/10/2026	SSW4G25	U123964507	60503	26/09/2026	SSX4I26	A073089131	55412	02/10/2026
GDQ9239	U123853397	74550	21/09/2026	GED0H74	U123536707	74550	27/09/2026	SSX8B18	A076929351	57030	01/10/2026	SSY6F78	A076943532	55500	01/10/2026
GEE8220	U123962187	60503	26/09/2026	GEM2B98	A076973091	57030	01/10/2026	STE8E59	A076973075	57030	01/10/2026	STJ5B05	U123963067	60503	26/09/2026
GEO0F91	A073089174	55412	02/10/2026	GES4D75	U123536377	74550	27/09/2026	STL7J28	U123579937	74550	27/09/2026	STL9F53	U123529887	74550	27/09/2026
GET4342	U123566627	74550	27/09/2026	GEU9I44	A073089255	55412	02/10/2026	STN2B51	A076973555	75870	02/10/2026	STO1A00	U123567837	74550	27/09/2026
GEW6189	U123962847	60503	26/09/2026	GEX0C57	A073018641	66020	02/10/2026	STP4J84	A076943621	55500	01/10/2026	STQ6F96	U123899377	60503	25/09/2026
GEX0C57	A073018650	75870	02/10/2026	GFD2A96	U123482807	74550	27/09/2026	STS6I28	U123471707	74550	27/09/2026	STV6A25	U123507337	74550	27/09/2026
GFE0G46	A072821564	60501	01/10/2026	GFF5818	U123510747	74550	27/09/2026	SUA0J65	U123484787	60503	27/09/2026	SUA5J87	A076445257	60501	02/10/2026
GFH3A26	U123535057	60503	27/09/2026	GFI6B59	U123504477	74550	27/09/2026	SUB4A93	U123523837	74550	27/09/2026	SUB8A62	U123472687	74550	27/09/2026
GFL2I59	U123471587	74550	27/09/2026	GFL7E66	A073089158	55412	02/10/2026	SUC1H62	U123552657	74550	27/09/2026	SUC1I80	U123569817	74550	27/09/2026
GFM8I02	A073793424	55500	01/10/2026	GFN1H22	U123965047	60503	26/09/2026	SUD2H04	A073089310	55412	02/10/2026	SUF1D34	A076973458	75870	02/10/2026
GFN6827	U123500517	74550	27/09/2026	GFP2G17	U123488087	74550	27/09/2026	SUH3H84	A072904117	76331	02/10/2026	SUI6F35	U123516907	74550	27/09/2026
GFV9E80	A073793459	55500	01/10/2026	GGA6J73	A076445249	54600	01/10/2026	SUJ4I11	U123484897	74550	27/09/2026	SUJ5B20	U123498757	60503	27/09/2026
GGC2982	U123544297	60503	27/09/2026	GGC5F76	A074187501	58198	01/10/2026	SUM0I96	U123496667	74550	27/09/2026	SUM0I96	U123498867	74550	27/09/2026
GGC8J90	U123565527	74550	27/09/2026	GGG2105	A073089018	55412	02/10/2026	SUM7D36	A073793483	55090	01/10/2026	SUN2H39	A070104792	55412	02/10/2026
GGL4B78	U123553097	74630	27/09/2026	GGM0D56	U123471037	74550	27/09/2026	SUP1B37	U123482037	74550	27/09/2026	SUP3F07	A070104873	55412	02/10/2026
GGO2H26	A073817064	57380	02/10/2026	GGR9946	U123510197	74550	27/09/2026	SUT1A79	U123523407	74550	27/09/2026	SUT6I60	U123504257	74550	27/09/2026
GGS8H56	A076943710	55500	01/10/2026	GGU5G73	U123564207	74630	27/09/2026	SUT8D54	U123574107	74550	27/09/2026	SUU0I48	U123531107	74550	27/09/2026
GGU8J13	A076973539	75870	02/10/2026	GGW0J46	U123493257	74550	27/09/2026	SUV0B69	U123475657	74550	27/09/2026	SUY3F85	U123527357	60503	27/09/2026
GGW0076	A076929289	55417	01/10/2026	GGY3B36	U123478297	74550	27/09/2026	SVA2B78	U123526147	74550	27/09/2026	SVC2I07	A076874182	57030	01/10/2026
GHC4535	A070104920	55412	02/10/2026	GHF5775	U123492377	74550	27/09/2026	SVE4C79	A076943702	55500	01/10/2026	SVG7H58	A076874433	57030	01/10/2026
GHG2249	A073089166	55412	02/10/2026	GHG5H85	A076874271	57030	01/10/2026	SVH5J06	U123515807	74550	27/09/2026	SVL0F57	A072904087	60412	02/10/2026
GHJ6H48	A076973423	75870	02/10/2026	GHL5E05	U123492707	74550	27/09/2026	SVM2E74	U123568717	74550	27/09/2026	SVM3D48	A076972877	75870	01/10/2026
GHM6E15	U123501067	74550	27/09/2026	GHN2A91	A073089026	55412	02/10/2026	SVN4G51	U123534617	60503	27/09/2026	SVP7C06	U123968907	60503	27/09/2026
GHO3697	U123554087	74550	27/09/2026	GHO6B42	A076972966	75870	01/10/2026	SVR2I93	U123554857	74550	27/09/2026	SVT1C81	A076973040	60174	01/10/2026
GHS7J57	U123487647	74550	27/09/2026	GHT8E77	A076874727	57030	02/10/2026	SVU9H86	U123485227	60503	27/09/2026	SVV6J76	U123545397	60503	27/09/2026
GHY6B18	U123543417	74550	27/09/2026	GID0B93	A076973210	75870	01/10/2026	SVW9B39	A076973024	60174	01/10/2026	SWA2A26	U123963617	60503	26/09/2026
GID3H71	U123969227	60503	27/09/2026	GIE7J34	U123486987	74550	27/09/2026	SWC7I45	U123477967	74550	27/09/2026	SWE0G28	U123537257	60503	27/09/2026
GIG0E62	U123511407	74550	27/09/2026	GIK4F37	U123478847	74550	27/09/2026	SWE0G28	A076874115	57030	01/10/2026	SWE8C72	A072926986	55500	02/10/2026
GIK8B88	U123517127	74550	27/09/2026	GIS1I66	U123539237	74550	27/09/2026	SWF8A03	U123971107	60503	27/09/2026	SWH8E06	A076973113	57030	01/10/2026
GIS8C76	A073793599	76332	02/10/2026	GIV3J13	A073018668	66020	02/10/2026	SWN9G82	A070231832	57030	02/10/2026	SWQ0E71	U123530987	74550	27/09/2026
GIV3J13	A073018676	75870	02/10/2026	GIZ8F55	A070251124	76331	02/10/2026	SWR3C71	A075254733	75870	02/10/2026	SWS4E88	U123563107	74550	27/09/2026
GJA6280	U123481157	74710	27/09/2026	GJE4E32	A073088879	55412	02/10/2026	SWT6C58	U123528787	74550	27/09/2026	SWU1E99	A076874808	57030	02/10/2026
GJH5E51	U123963397	60503	26/09/2026	GJI7717	A076532052	55414	01/10/2026	SWV3J84	U123517787	74550	27/09/2026	SWV8A50	A073018625	66020	02/10/2026
GJJ4G75	A070251086	55500	01/10/2026	GJL4G76	U123490287	74630	27/09/2026	SWV8A50	A073018633	75870	02/10/2026	SWW5J00	U123544847	74550	27/09/2026
GJN0B68	U123519877	74550	27/09/2026	GJN6679	U123525607	60503	27/09/2026	SWY3A78	U123504697	74550	27/09/2026	SWZ6G65	U123518997	74550	27/09/2026
GJO3C99	U123571467	74630	27/09/2026	GJO3C99	U123571797	74630	27/09/2026	SXO5J28	U123503377	74550	27/09/2026	SYB7I20	U123580157	60503	27/09/2026
GJO4942	U123547487	74550	27/09/2026	GJW3G29	A076473161	55500	01/10/2026	SYK8G38	U123502507	74550	27/09/2026	SYP2A71	U123961857	60503	26/09/2026
GJW6778	A073088909	55412	02/10/2026	GJY9F91	U123569267	74550	27/09/2026	SYQ4J40	U123967687	60503	26/09/2026	SYT8A36	U123490407	74550	27/09/2026
GJY9F91	U123573337	74550	27/09/2026	GJZ4G72	U123505797	74550	27/09/2026	SYT8A36	U123490507	74550	27/09/2026	SYZ5G25	U123569927	74630	27/09/2026
GJZ6D95	A075475926	54600	01/10/2026	GKA0I77	A075887558	55412	01/10/2026	TBJ8A26	U123541327	74550	27/09/2026	TBM0D16	A075289111	54525	02/10/2026
GKA2E89	A076874212	57030	01/10/2026	GKD5D89	U123533187	74550	27/09/2026	TBW7E25	U123505247	74550	27/09/2026	TBX8H94	U123540667	74630	27/09/2026
GKD8G43	U123512177	74550	27/09/2026	GKF4A89	U123550017	74550	27/09/2026	TBY8J63	A073793440	55500	01/10/2026	TBZ6J52	U123539347	74630	27/09/2026
GKU4805	U123474667	74550	27/09/2026	GQM2293	U123482697	74550	27/09/2026	TCA2D89	A076874565	75870	01/10/2026	TCG7I08	U123507777	60503	27/09/2026
GRK8806	A073089247	55412	02/10/2026	GUC2J19	U123476757	74630	27/09/2026	TCG9B45	U123494027	74550	27/09/2026	TCJ6C61	U123495237	74550	27/09/2026
GUE4A48	U123473567	74550	27/09/2026	GYE0G92	A074928315	66532	01/10/2026	TCL6J44	A076973156	57030	01/10/2026	TCS2D66	U123485447	74550	27/09/2026
GYE0G92	A074928323	66371	01/10/2026	GYE0G92	A074928331	66020	01/10/2026	TCU1E07	A075254849	75870	02/10/2026	TCV8E55	A073089123	55412	02/10/2026
GZA7J02	A070251167	76251	02/10/2026	HAF1D57	A076874646	75870	01/10/2026	TCX0I75	U123969007	60503	27/09/2026	TDE1B93	A076427437	51851	02/10/2026
HAH2125	U123575647	74550	27/09/2026	HBM2J65	U123488307	74550	27/09/2026	TDI2J81	U123571357	74630	27/09/2026	TDI8F32	A076874336	57030	01/10/2026
HBU3H31	A070170485	51851	01/10/2026	HGG1G62	U123473237	74550	27/09/2026	TDK1J15	A076981787	55500	02/10/2026	TDL8C28	U123520537	56732	27/09/2026
HGX9F24	A075254474	55412	01/10/2026	HHB8480	U123515037	74550	27/09/2026	TDM8H52	A076874425	57030	01/10/2026	TDP8C67	U123531317	74550	27/09/2026
HHK8713	U123507887	74550	27/09/2026	HLP6F43	A073089220	55412	02/10/2026	TDR5C18	A076196613	55417	02/10/2026	TDV2I13	A076874247	57030	01/10/2026
HNS4I26	A076532133	54521	01/10/2026	HTK3128	U123575107	74550	27/09/2026	TEA7A13	U123489407	74550	27/09/2026	TEG6I96	A073839254	76332	01/10/2026
HTK3128	U123575207	74550	27/09/2026	HTK3128	U123545947	74550	27/09/2026	TEJ4F62	U123503267	74550	27/09/2026	TEQ2I88	A076409013	75870	02/10/2026
HVX0G62	U123577297	60503	27/09/2026	HVX0G62	U123577307	74550	27/09/2026	TES4A11	U123579717	74550	27/09/2026	TEU1G08	A076973199	60412	01/10/2026
ISW9E57	U123514707	74550	27/09/2026	IYX6B42	U123563547	74550	27/09/2026	TEU2A58	U123474557	74550	27/09/2026	TEW8D56	U123493707	74630	27/09/2026
JAT2G45	A076943788	55500	01/10/2026	JDL4I21	U123500077	74550	27/09/2026	TEZ4C89	U123513717	60503	27/09/2026	TFC8J36	U123506127	74550	27/09/2026
JEK2494	A073793564	51851	02/10/2026	JFS2A39	U123517017	60503	27/09/2026	TFI3G84	U123503707	74550	27/09/2026	TFU7D00	U123564537	74550	27/09/2026
JIC6J64	U123513167	74550	27/09/2026	JNT2J70	U123497107	60503	27/09/2026	TFU7D00	U123564977	74630	27/09/2026	TIO3H91	A076498504	55920	01/10/2026
JNT2J70	U123497327	74550	27/09/2026	JOK3655	U123483687	60503	27/09/2026	TIO4G21	A072706978	76331	02/10/2026	TIR4F35	U123963947	60503	26/09/2026
JOP0142	U123969887	60503	27/09/2026	JWN5712	U123966917	60503	26/09/2026	TIS4I25	U123572677	74550	27/09/2026	TIS9E65	U123547607	74550	27/09/2026
KAE4D89	U123477087	74550	27/09/2026	KDT7B68	U123483357	74550	27/09/2026	TIX2B50	U123560807	74550	27/09/2026	TIZ9F66	A076972842	75870	01/10/2026
KGM1624	U123475767	60503	27/09/2026	KPA2852	U123570257	74550	27/09/2026	TJA0F03	U123553757	74550	27/09/2026	TJB8E56	U123579507	74550	27/09/2026
KZC0I75	U123564107	74550	27/09/2026	LBX5266	U123567397	74630	27/09/2026	TJC8B47	U123480607	74630	27/09/2026	TJF6G00	U123575537	74550	27/09/2026
LKP2J04	A076874794	57030	02/10/2026	LLT4G48	U123488747	74550	27/09/2026	TJF7I73	A073089107	55412	02/10/2026	TJH5H15	A075254717	55412	01/10/2026
LQP9H25	A070104660	57030	02/10/2026	LRJ1A47	A076473170	55500	01/10/2026	TJM7E64	U123547047	74550	27/09/2026	TJT0J28	A073088917	55412	02/10/2026
LSQ2H86	U123571907	74550	27/09/2026	LTK6I38	U123517897	74550	27/09/2026	TJV4J00	U123970007	60503	27/09/2026	TJV7B27	U123546277	74550	27/09/2026
LUJ6I02	A076973563	75870	02/10/2026	LUS5A94	A076943877	55500	01/10/2026	TJV7B27	U123546507	74630	27/09/2026	TJZ2I48	U123493807	74550	27/09/2026
MDD9I78	U123971427	60503	27/09/2026	MDN6573	U123573117	74550	27/09/2026	TKB3H80	U123478737	74550	27/09/2026	TKC4B94	A076874131	57030	01/10/2026
MDV9554	U123575317	74550	27/09/2026	MES1007	A073088941	55412	02/10/2026	TKG8E07	A076874239	57030	01/10/2026	TKI0G82	U123541657	74550	27/09/2026
MRK9140	U123578837	74550	27/09/2026	MWH4F71	U123483027	74710	27/09/2026	TKI4H56	U123530767	74550	27/09/2026	TKJ3E73	A070104725	55412	02/10/2026
MWH4F71	U123485337	74550	27/09/2026	NDS5111	U123535507	74550	27/09/2026	TKM1G98	U123495457	74550	27/09/2026	TKN3A69	U123544407	74550	27/09/2026
NJH9E47	A073089280	55412	02/10/2026	NLQ5E01	A076973709	54521	02/10/2026	TKN4A10	U123533077	74630	27/09/2026	TKO9C61	A076874107	57030	01/10/2026
NYA1C08	U123490397	74630	27/09/2026	NZM3118	A076445206	76331	01/10/2026	TKS9E81	U123573997	74550	27/09/2026	TKT1H57	A076874360	57030	01/10/2026
OAH7H28	U123529667	74550	27/09/2026	ODO7E10	U123545177	74550	27/09/2026	TKT2G61	A073089298	55412	02/10/2026	TKT4A04	A076874662	75870	01/10/2026
OHC5F55	U123537697	74550	27/09/2026	OHU9287	A075029616	54950	02/10/2026	TKX6E41	A076532095	55500	01/10/2026	TKY6H75	U123475987	74550	27/09/2026
OHW0G03	U123578507	74550	27/09/2026	OIS2D49	U123967807	60503	26/09/2026	TKZ0I55	A070190494	55500	01/10/2026	TLA6B43	U123561677	74550	27/09/2026
OLZ7611	U123508107	74630	27/09/2026	ONV3F40	U123496007	74630	27/09/2026	TLC1C67	A075887655	55412	01/10/2026	TLD7H56	A073369274	59910	01/10/2026
OON5A48	U123474337	74550	27/09/2026	OQD5960	A072904010	55500	01/10/2026	TLF7A40	A076874590	75870	01/10/2026	TLH5A49	A076874514	57030	01/10/2026
OUC4212	U123577847	74630	27/09/2026	OUC4212	U123577957	74550	27/09/2026	TLI6B04	A073793394	55500	01/10/2026	TLI7A13	A070251078	55500	01/10/2026
OUZ8A99	U123502497	74550	27/09/2026	OVR9F89	U123515477	74550	27/09/2026	TLJ5E82	U123509977	74550	27/09/2026	TLN8H84	A075887590	55412	01/10/2026
OWL2F75	A072706960	73662	01/10/2026	OWZ6573	U123475437	74550	27/09/2026	TLO6F66	U123968567	60503	27/09/2026	TLP0D91	A076498490	55920	01/10/2026
OXA7120	U123542427	74550	27/09/2026	OXB3I67	U123564097	74630	27/09/2026	TLR1A53	U123526697	60503	27/09/2026	TLS2E19	U123518887	74550	27/09/2026
OXK8H17	U123470377	74550	27/09/2026	OXY3G39	A075254822	75870	02/10/2026	TLU3J05	U123568497	74550	27/09/2026	TLV1D65	U123518227	74630	27/09/2026
OYS4A80	A076973636	75870	02/10/2026	PBA7E15	U123966257	60503	26/09/2026	TMC6H15	U123521857	74550	27/09/2026	TMD3I68	A076532141	54600	01/10/2026
PCY5H90	U123492607	74630	27/09/2026	PDE6G28	U123480827	74550	27/09/2026	TMG5G37	A076973326	75870	01/10/2026	TMJ6D28	U123566077	74550	27/09/2026
PFF2C24	A073793327	55500	01/10/2026	PHH2H11	U123567947	74550	27/09/2026	TMJ8J40	A075254865	75870	02/10/2026	TOK0D88	U123572457	74550	27/09/2026
PHJ3519	U123498107	74550	27/09/2026	PJH7D02	U123477637	74550	27/09/2026	TPS6B45	U123516027	74550	27/09/2026	TPS6B45	U123535607	74630	27/09/2026
PNI0C42	A076943591	55500	01/10/2026	PNX7D56	A075887540	55412	01/10/2026	TUJ7H53	U123549577	74550	27/09/2026	TWY6J47	A076874387	57030	01/10/2026
PPC8A05	U123580267	74550	27/09/2026	PRJ6971	U123513507	74550	27/09/2026	TXL6H32	U123470817	74550	27/09/2026	TXN5A03	U123489957	74550	27/09/2026
PRY4I70	A076874638	75870	01/10/2026	PSE3F74	U123525707	60503	27/09/2026	TXO8B02	U123575867	60503	27/09/2026	TXP2J58	U123487867	74550	27/09/2026
PSS7G07	U123488417	74630	27/09/2026	PVS6322	U123501727	74550	27/09/2026	TXP2J58	U123502277	74550	27/09/2026	TXQ4G27	U123519007	74550	27/09/2026
PWJ8A24	A073793491	55500	01/10/2026	PWO2G00	U123971317	60503	27/09/2026	TXR8G67	A076943826	55500	01/10/2026	TXR8I25	A076874328	57030	01/10/2026

TXU9G65	U123550897	74550	27/09/2026	TXV5H74	U123536927	74550	27/09/2026
TXW5B92	A075029594	55500	30/09/2026	TXX1J63	U123563877	74550	27/09/2026
TXX7B67	A073089050	55412	02/10/2026	TXY1G18	U123531867	74550	27/09/2026
TXZ1F00	U123544957	74550	27/09/2026	TXZ2I59	U123543967	74630	27/09/2026
TXZ4B81	U123479617	74550	27/09/2026	TXZ4B81	U123480167	74550	27/09/2026
TXZ4B81	U123492047	74630	27/09/2026	TYA9B18	U123532207	74550	27/09/2026
TYC8J06	A072926943	55500	02/10/2026	TYI7A29	A076874867	57030	02/10/2026
TYM4B27	U123487207	60503	27/09/2026	TYN6A96	A075254504	55412	01/10/2026
TYO2H87	U123506787	74550	27/09/2026	TYT1H86	A076943737	55500	01/10/2026
TYU3J20	A072821521	76331	01/10/2026	TYU8E59	U123544517	74550	27/09/2026
TYW4H39	U123574007	74550	27/09/2026	TYY1B57	U123509757	74630	27/09/2026
TYY4E67	U123964607	60503	26/09/2026	TZC9J18	U123562227	74550	27/09/2026
TZG1H30	A075289103	54525	02/10/2026	TZG6A16	U123533517	74550	27/09/2026
TZK3C20	U123964497	60503	26/09/2026	TZP3A89	U123501837	74550	27/09/2026
TZQ6E11	U123570367	74550	27/09/2026	TZR7A46	A076973687	75870	02/10/2026
TZU3H41	U123506237	74550	27/09/2026	TZV0C49	U123521967	74550	27/09/2026
TZV0D34	U123566957	74550	27/09/2026	TZX2I92	U123537707	74550	27/09/2026
UAB2J03	U123503597	74550	27/09/2026	UAB3A79	A076196605	60501	02/10/2026
UAB8B09	U123523947	74550	27/09/2026	UAD4F20	U123492597	74550	27/09/2026
UAE2F40	U123498317	60503	27/09/2026	UAE5G32	U123517677	74550	27/09/2026
UAG1D34	U123493477	74550	27/09/2026	UAI5J25	A073793360	55500	01/10/2026
UAS8J32	U123570807	74550	27/09/2026	UAT6E69	A074187439	66532	01/10/2026
UAT6E69	A074187447	50100	01/10/2026	UAT6E69	A074187455	70301	01/10/2026
UAT6E69	A074187463	51180	01/10/2026	UAT6E77	U123544737	74550	27/09/2026
UAW4I61	A075254440	57380	01/10/2026	UAX4I46	A070190508	73662	01/10/2026
UBA5A64	A073793343	55500	01/10/2026	UBA5F80	U123512067	74550	27/09/2026
UBA8F01	U123528907	74550	27/09/2026	UBN3H06	U123549357	74630	27/09/2026
UBN8E35	U123535827	60503	27/09/2026	UBP0G82	U123567617	74550	27/09/2026
UBQ1D72	A076943834	55500	01/10/2026	UBQ3B74	U123505577	74550	27/09/2026
UBS9B74	U123548257	74550	27/09/2026	UBT5J90	U123483467	74630	27/09/2026
UBT8J38	U123543087	74550	27/09/2026	UBT8J87	U123482587	74550	27/09/2026
UBU8F97	U123540117	74550	27/09/2026	UBW8A42	A076943818	55500	01/10/2026
UBX6I17	A076972907	75870	01/10/2026	UBZ5H70	U123551997	74550	27/09/2026
UCM0H63	U123576527	60503	27/09/2026	UDA6G25	U123962737	60503	26/09/2026
UDA6G25	U123575977	60503	27/09/2026	UDA8F58	U123503047	74550	27/09/2026
UDC1D55	A076874158	57030	01/10/2026	UDC9E23	A076687595	54522	02/10/2026
UDD0J23	U123472807	74550	27/09/2026	UDE0B55	U123504587	60503	27/09/2026
UDE9H89	A076943567	55500	01/10/2026	UDF9A68	A076427356	60501	02/10/2026
UDG1B94	A072821548	76331	01/10/2026	UDG8J41	A072926978	55500	02/10/2026
UDI6F13	U123480717	60503	27/09/2026	UDI6H82	U123523177	74550	27/09/2026
UDN3D48	U123509867	74550	27/09/2026	UDN3D48	U123546387	74550	27/09/2026
UDN8F22	U123535387	74550	27/09/2026	UDN9F77	U123546057	74550	27/09/2026
UDO5A90	U123519107	60503	27/09/2026	UDO8J50	U123495907	74550	27/09/2026
UDQ9A08	A073793505	55500	01/10/2026	UDX4D49	U123527467	74550	27/09/2026
UDX8I82	U123574987	74550	27/09/2026	UEA8C22	U123576207	74550	27/09/2026
UED1D23	U123479407	74550	27/09/2026	UEI0G27	U123486877	74550	27/09/2026
UEK5I51	U123964167	60503	26/09/2026	UEP7C65	U123969447	60503	27/09/2026
UER1F17	U123521197	74630	27/09/2026	UER1F17	U123522077	74550	27/09/2026
UER1F17	U123522627	74550	27/09/2026	UER1F17	U123522957	74550	27/09/2026
UES1I13	A070251051	60501	01/10/2026	UES1I13	A070251060	60501	01/10/2026
UET1H05	A073089328	55412	02/10/2026	UEX4J89	U123566187	74550	27/09/2026
UFA5F48	U123497657	74550	27/09/2026	UFD1J39	A070104644	76331	01/10/2026
UFE4G96	U123543307	74550	27/09/2026	UFG2D44	U123542647	74550	27/09/2026
UFJ5F30	U123537587	74550	27/09/2026	UFK3B34	U123873197	74550	23/09/2026
UFL0C43	A076874395	57030	01/10/2026	UFL8F02	U123478307	74550	27/09/2026
UFM0H22	A076874352	57030	01/10/2026	UFM0H30	U123527807	60503	27/09/2026
UFM0H30	U123539677	60503	27/09/2026	UFS7A34	A075029608	54950	02/10/2026
UFS8E92	U123486437	74550	27/09/2026	UFZ7B76	A076943672	55500	01/10/2026
UFZ9H29	A076874255	57030	01/10/2026	UGB1A82	A073793378	55500	01/10/2026
UGF5D10	U123552877	74550	27/09/2026	UGK0E20	A075887574	55412	01/10/2026
UGK3I77	A076973148	57030	01/10/2026	UGM5G50	A076973202	60412	01/10/2026
UGO0E75	A075254814	75870	02/10/2026	UOI9J09	A076532044	55500	01/10/2026
UOO9I21	U123477527	74550	27/09/2026	UOU2I82	A076929360	57030	01/10/2026
UPA2E20	U123479947	74550	27/09/2026	UPB8C99	U123573227	74630	27/09/2026
UPC7G19	U123494907	74550	27/09/2026	UPD0G40	U123548707	74550	27/09/2026
UPH1C44	A073839289	54521	02/10/2026	UPJ4I14	U123500307	60503	27/09/2026
UPJ7H40	U123569607	74550	27/09/2026	UPK8A00	A073089263	55412	02/10/2026
UPL5E40	A076874719	75870	01/10/2026	UPL9H69	U123485777	74550	27/09/2026
UPM3E29	U123538247	74630	27/09/2026	UPP5E89	U123491057	60503	27/09/2026
UPP6H59	A076973067	60174	01/10/2026	UPQ2C21	A076874670	75870	01/10/2026
UPU2F49	U123532197	74630	27/09/2026	UPV5C73	U123471147	74550	27/09/2026
UPY9A85	A073089301	55412	02/10/2026	UPZ1E58	A076972923	75870	01/10/2026
UQB2F49	A073089140	55412	02/10/2026	UQF9E48	A076973490	75870	02/10/2026
UQJ9J17	U123488207	74550	27/09/2026	UQQ2J23	U123510857	74550	27/09/2026
UQS0C80	U123525817	60503	27/09/2026	UQU0A91	U123478077	60503	27/09/2026
UQX1C82	U123530217	60503	27/09/2026	UQZ1B31	A076972931	75870	01/10/2026
UQZ1B31	A076973008	60412	01/10/2026	UQZ3F00	A076973105	57030	01/10/2026
URA7J80	A076972893	75870	01/10/2026	URA9I86	A076532192	55500	01/10/2026
URD0F40	U123966697	60503	26/09/2026	URD3C10	U123969117	60503	27/09/2026
URE0I37	A076943630	55500	01/10/2026	URL8C89	A076973261	75870	01/10/2026
URL9B32	U123577737	74550	27/09/2026	URQ8B65	U123528897	74550	27/09/2026
URY8C75	U123494467	60503	27/09/2026	USA2C11	U123502717	74550	27/09/2026
USB3C21	A076874530	57030	01/10/2026	USB7A39	A076874522	57030	01/10/2026
UVG3A14	U123505137	74630	27/09/2026	UVG3A14	U123517347	74550	27/09/2026
UVG6I57	U123509107	60503	27/09/2026	UVL9A93	U123543857	74550	27/09/2026
UVN0E16	U123554207	74550	27/09/2026	UVN0G05	U123550677	74550	27/09/2026
UVN0J41	U123500957	74550	27/09/2026	UVN6C88	U123488857	74630	27/09/2026
UVO2D42	A076929378	57030	01/10/2026	UVO6B44	U123508987	74550	27/09/2026
UVQ3G69	U123523617	60503	27/09/2026	UVQ3G69	A073793432	55500	01/10/2026

FERNANDO DE CAIRES BARBOSA
Secretário Municipal de Transportes

RESOLUÇÃO Nº 313/2026

EDITAL DE NOTIFICAÇÃO DE PENALIDADE

Considerando o disposto no artigo 24 e seus incisos, da Lei Federal nº 9.503 de 23 de Setembro de 1997, que instituiu o Código de Trânsito Brasileiro;

Considerando que o órgão executivo de trânsito neste município é a Secretaria de Transportes, por força do disposto no artigo 22, inciso VII, da Lei Municipal nº 7.721, de 15 de Dezembro de 1993;

O Secretário Municipal de Transportes, no uso de suas atribuições, com fulcro nos artigos 281 e 282 e seus parágrafos, todos do Código de Trânsito Brasileiro, torna público, nos termos da Resolução do CONTRAN nº 918/22, a relação de Auto de Infração de Trânsito (AIT) com imposição de penalidade processadas em 05/10/2026, por esta Secretaria e notifica os proprietários dos veículos que, caso queiram, terão prazo de 30 (trinta) dias, a contar da data de publicação, para interporem recurso.

Instruções para entrar com Recurso:

Caso não esteja corretamente relatada a infração ocorrida, apresente Recurso, de acordo com a legislação vigente.

Documentos necessários:

Requerimento preenchido e assinado;

Cópia do documento do veículo (CRLV ou CRV);

Cópia da CNH do requerente ou documento de identificação;

Cópias de documentos que comprovem a defesa/recurso, como Boletim de Ocorrência (BO), atestado médico e fotos, se houver;

Procuração "ad negotia" com firma reconhecida e cópia do RG do requerente (frente e verso) ou do documento de classe (frente e verso), quando representado por terceiro;

Cópia do CNPJ e Contrato Social (para Pessoa Jurídica).

Outros documentos que julgar necessário para melhor compreensão ou comprovação da sua defesa;

ENVIE PREFERENCIALMENTE ATRAVÉS DO NOSSO SITE:
https://portal.emdec.com.br/webprotocolo ou Aplicativo EMDEC

Endereço para envio via Correios:

SETRANSP - SECRETARIA DE TRANSPORTES - RUA ANTONIO MANUEL, 50 VILA INDUSTRIAL

CAMPINAS/SP - CEP 13035-280. (é importante anotar o assunto no envelope)

PLACA	AIT	COD. INFR	DATA INFR	VALOR R$	PLACA	AIT	COD. INFR	DATA INFR	VALOR R$
AAK5259	U115190787	74630	05/08/2026	195,23	AAK5259	U115190897	74550	05/08/2026	130,16
ABF7F55	A076665826	75870	13/08/2026	293,47	ABL6D13	U115649267	74550	06/08/2026	130,16
AIY1H47	U115820207	74550	06/08/2026	130,16	AJN9A29	U115905127	74550	07/08/2026	130,16
ALF8C60	U115840117	74550	06/08/2026	130,16	ALW4254	U115594707	74550	06/08/2026	130,16
ALY2E88	A075397410	55500	11/08/2026	0,00	AMA5J77	U115911727	74550	07/08/2026	130,16
AMR2G48	A075433239	75870	11/08/2026	293,47	AMS8954	U115233357	74550	05/08/2026	130,16
AMS8954	U115671157	74550	07/08/2026	130,16	ANH0565	A076660050	57030	12/08/2026	130,16
ANJ1F21	U115231487	60503	05/08/2026	293,47	ANX1H67	U115245907	74550	05/08/2026	130,16
AON3F84	U115597787	60503	06/08/2026	0,00	AOV7F09	A071440010	73740	21/07/2026	293,47
APA1D40	U115894907	60503	07/08/2026	293,47	APB5084	A076725691	60681	12/08/2026	195,23
AQB1170	U115689207	60503	07/08/2026	293,47	AQE8166	U115889507	74550	07/08/2026	130,16
ARR0F13	U115201897	74550	05/08/2026	0,00	ARR7741	U115691407	60503	07/08/2026	293,47
ASE7G03	U115707347	74550	07/08/2026	130,16	ATY4E14	A072706196	75870	13/08/2026	293,47
AUD6I35	U115972227	74630	07/08/2026	195,23	AUM2711	U115840667	74550	06/08/2026	130,16
AVR8G50	U115938017	74550	07/08/2026	130,16	AWJ2C87	U115895227	60503	07/08/2026	293,47
AWV5J77	U115556107	56732	05/08/2026	130,16	AXS0J11	U115612747	60503	06/08/2026	293,47
AYF4I93	U115636067	74550	06/08/2026	0,00	AYF4I93	U115687217	74550	07/08/2026	0,00
AYT8B93	A076659427	57030	11/08/2026	130,16	BAN9F19	A075518536	55412	11/08/2026	195,23
BAQ2E08	U115610217	74550	06/08/2026	130,16	BAV6I51	U115560057	74550	05/08/2026	130,16
BCS2F24	U115183087	74550	05/08/2026	130,16	BCS2F24	U115654657	74550	07/08/2026	130,16
BCS8G49	A076786623	55412	13/08/2026	195,23	BCT1F30	U115562917	74550	05/08/2026	0,00
BDA9H54	U115963097	74550	07/08/2026	130,16	BDE5500	U115206307	74550	05/08/2026	130,16
BDE5500	U115273397	74550	05/08/2026	130,16	BDE5500	U115681057	60503	07/08/2026	293,47
BDX2F85	U115836487	74550	06/08/2026	130,16	BDY5840	U115701187	74550	07/08/2026	130,16
BDZ8B00	U115212567	74550	05/08/2026	130,16	BEM4I61	U115183197	74550	05/08/2026	130,16
BEM4I61	U115186277	74550	05/08/2026	130,16	BEU7F68	A076659990	57030	12/08/2026	130,16
BFZ4828	U115609997	56732	06/08/2026	130,16	BFZ7311	U115709327	74550	07/08/2026	130,16
BFZ8280	U115860247	60503	06/08/2026	293,47	BGK5056	U115707567	74550	07/08/2026	130,16
BGL1G85	U115604277	60503	06/08/2026	293,47	BGZ5423	U115835387	60503	06/08/2026	293,47
BGZ5423	U115849807	60503	06/08/2026	293,47	BGZ7E49	U115206187	60503	05/08/2026	293,47
BHF6114	A072607082	76331	11/08/2026	293,47	BHH9C87	U115875757	74550	06/08/2026	130,16
BIL6361	U115680837	74630	07/08/2026	195,23	BIR2541	U115833307	74550	06/08/2026	130,16
BIW2E00	U115827907	60503	06/08/2026	293,47	BIW2E00	U115828017	74550	06/08/2026	130,16
BJQ9D60	U115941317	60503	07/08/2026	293,47	BKU7F40	U115666757	74630	07/08/2026	195,23
BLD4214	U115681497	74630	07/08/2026	195,23	BLU6978	U115889407	74550	07/08/2026	130,16
BMK0E52	U115568857	74550	05/08/2026	130,16	BMT4B87	U115537287	56732	05/08/2026	130,16
BMW7608	U115851007	74550	06/08/2026	130,16	BOB8A53	U115188367	74550	05/08/2026	130,16
BPC5052	U115618137	60503	06/08/2026	293,47	BPC6171	U115859587	60503	06/08/2026	293,47
BPE0A30	U115881697	74550	07/08/2026	130,16	BPO6A34	U115189687	74550	05/08/2026	130,16
BPQ8I76	U115577657	56732	05/08/2026	0,00	BPY9991	U115605597	60503	06/08/2026	293,47
BPZ6F18	U115625287	74550	06/08/2026	130,16	BPZ8267	U115624077	60503	06/08/2026	293,47
BPZ8928	A076560803	76331	11/08/2026	293,47	BQB2C14	U115216197	74550	05/08/2026	130,16
BQP1974	A076725705	66531	12/08/2026	195,23	BQU0009	U115597567	56732	06/08/2026	130,16
BQU5F28	A073016975	75870	13/08/2026	0,00	BQU5F28	A073016967	66020	13/08/2026	0,00
BRQ3838	A076424357	55412	11/08/2026	195,23	BRQ6088	U115558957	56732	05/08/2026	130,16
BRY0D92	U115646077	74550	06/08/2026	130,16	BRY1554	U115597237	74550	06/08/2026	130,16
BRY4553	U115594487	74550	06/08/2026	130,16	BSQ2546	U115207397	74550	05/08/2026	130,16
BSQ3777	U115813387	60503	06/08/2026	293,47	BSU1G19	U115248977	60503	05/08/2026	293,47
BSW8909	U115706247	74550	07/08/2026	130,16	BSY3B00	U115596577	74550	06/08/2026	130,16
BTG0350	U115185407	74550	05/08/2026	130,16	BTG0350	U115974097	74550	07/08/2026	130,16
BTO9436	A073659019	65992	11/08/2026	293,47	BTU7555	U115925037	74550	07/08/2026	130,16
BTU7555	U115925147	74630	07/08/2026	195,23	BTU7555	U115664007	74550	07/08/2026	130,16
BTU7555	U115695907	74630	07/08/2026	195,23	BTU7555	U115952757	60503	07/08/2026	293,47
BTU7555	U115952977	74550	07/08/2026	130,16	BUA7329	U115682377	60503	07/08/2026	293,47
BUD7520	U115200027	60503	05/08/2026	293,47	BUH9629	U115683147	74550	07/08/2026	130,16
BUZ3995	U115218837	74550	05/08/2026	130,16	BVI4961	U115183527	74630	05/08/2026	195,23
BVN3200	U115823507	74550	06/08/2026	130,16	BVT1B59	U115875207	74550	06/08/2026	130,16
BVT2J01	A073658969	64080	11/08/2026	130,16	BVT2J01	A073658977	66700	11/08/2026	195,23
BVT8A45	U115639037	60503	06/08/2026	0,00	BWB5991	A075206321	76331	13/08/2026	293,47
BWJ8J34	U115621767	60503	06/08/2026	293,47	BWW1J93	A070033526	76331	11/08/2026	293,47
BWW3D44	U115651137	74550	07/08/2026	130,16	BWW4H52	U115218507	74550	05/08/2026	130,16
BWZ1021	U115870477	74550	06/08/2026	130,16	BWZ7C94	U115857277	74550	06/08/2026	130,16
BXB0E62	U115240407	74550	05/08/2026	130,16	BXD2670	A076424519	55412	11/08/2026	0,00
BXD4G39	U115884337	74630	07/08/2026	195,23	BXH7429	A073455740	60501	12/08/2026	293,47
BXL5418	U115855957	74550	06/08/2026	130,16	BXM9710	U115847047	74550	06/08/2026	130,16
BXP0295	U115901717	74550	07/08/2026	130,16	BXQ0914	U115691287	60503	07/08/2026	293,47
BXQ1D09	U115619347	74550	06/08/2026	130,16	BYC1G84	U115640907	74550	06/08/2026	130,16
BYJ7E28	U115181657	74550	05/08/2026	130,16	BYK9J15	A073016924	66020	11/08/2026	293,47
BYL3J63	A073175402	75870	11/08/2026	293,47	BYN6D78	U115204097	74550	05/08/2026	130,16
BYP2979	U115858047	74550	06/08/2026	130,16	BYP5A35	A076424454	55412	11/08/2026	195,23
BYP9I23	U115555877	74550	05/08/2026	130,16	BYS2F29	U115971677	74630	07/08/2026	0,00
BYU1A07	U115602297	74550	06/08/2026	130,16	BYZ3224	U115693487	74630	07/08/2026	195,23
BZA1B15	A076821046	55500	11/08/2026	0,00	BZA3B91	A076840776	55500	13/08/2026	130,16
BZA3D14	A076660190	57030	12/08/2026	130,16	BZA4J97	U115869267	74550	06/08/2026	130,16
BZB3429	U115649157	74550	06/08/2026	130,16	BZG4J72	U115833407	74550	06/08/2026	130,16
BZG9B18	U115930757	74550	07/08/2026	130,16	BZK9I94	A076659800	57030	12/08/2026	130,16
BZR4J22	U115658617	74550	07/08/2026	130,16	BZR8A13	A076665818	75870	13/08/2026	293,47
BZS0H76	U115619017	60503	06/08/2026	293,47	BZU0I64	U115654007	74550	07/08/2026	130,16
BZU7B85	U115637497	60503	06/08/2026	293,47	CAJ6G85	U115923277	60503	07/08/2026	293,47
CAL4684	U115237537	74550	05/08/2026	130,16	CAT0C80	U115626167	60503	06/08/2026	293,47
CAX8315	U115617697	60503	06/08/2026	293,47	CBI3A86	A076660158	57030	12/08/2026	130,16
CCT1804	U115693707	60503	07/08/2026	293,47	CCT1804	U115919097	60503	07/08/2026	293,47
CCW6535	U115533007	74550	05/08/2026	130,16	CCY7700	U115625507	74550	06/08/2026	130,16
CDE4552	U115864317	60503	06/08/2026	293,47	CDJ4490	U115229727	74630	05/08/2026	195,23
CDJ4490	U115230167	74550	05/08/2026	130,16	CDJ4490	U115223347	74630	05/08/2026	195,23
CDJ4490	U115223677	74550	05/08/2026	130,16	CDJ4490	U115824937	74630	06/08/2026	195,23
CDJ4490	U115825377	74550	06/08/2026	130,16	CDJ4490	U115853317	74550	06/08/2026	130,16
CDJ4490	U115908097	60503	07/08/2026	293,47	CDJ4490	U115941647	74550	07/08/2026	130,16
CDP5D10	U115878727	74550	06/08/2026	130,16	CDU0118	A076786585	55412	13/08/2026	195,23
CDW2901	U115229617	74550	05/08/2026	130,16	CEP0702	U115819547	74630	06/08/2026	195,23
CEV2449	U115825597	60503	06/08/2026	293,47	CEV5D27	U115877737	74550	06/08/2026	130,16
CEV5D27	U115879937	74550	06/08/2026	130,16	CEY3233	A074263240	60501	12/08/2026	0,00
CEY3682	A076095302	55412	13/08/2026	195,23	CEY7424	U115656197	74550	07/08/2026	130,16
CFD4B16	U115889947	74550	07/08/2026	130,16	CFG8710	U115599547	60503	06/08/2026	293,47
CFO3849	A075518340	55412	11/08/2026	0,00	CFY1E75	U115646847	74630	06/08/2026	195,23
CGA7667	A073659000	65992	11/08/2026	293,47	CGI2B68	A075999216	55413	11/08/2026	195,23
CGN8A55	U115875107	74550	06/08/2026	130,16	CGN8A55	U115708117	74550	07/08/2026	130,16
CGN8114	U115704597	74550	07/08/2026	130,16	CGV1096	U115635297	74550	06/08/2026	0,00
CHJ5E31	U115839567	74550	06/08/2026	130,16	CHL9E92	U115644647	74630	06/08/2026	195,23
CHN2341	U115892917	74550	07/08/2026	130,16	CHR5918	U115637507	74550	06/08/2026	130,16
CHZ3957	U115878617	74550	06/08/2026	130,16	CIG8H15	U115624307	56732	06/08/2026	130,16
CIH3705	U115184307	74550	05/08/2026	130,16	CIL4637	U115679407	60503	07/08/2026	293,47
CJB9H53	U115878507	74550	06/08/2026	130,16	CJD1042	A076702373	76331	12/08/2026	293,47
CJD7B04	U115838807	74550	06/08/2026	130,16	CJE7240	U115253047	74550	05/08/2026	130,16
CJY1D79	U115833737	74550	06/08/2026	130,16	CJY1D79	U115617257	74550	06/08/2026	130,16
CJY1D79	U115617917	74550	06/08/2026	130,16	CKC3051	U115246887	74550	05/08/2026	130,16
CKF2A80	U115654877	74710	07/08/2026	880,41	CKF2A80	U115886537	74550	07/08/2026	130,16
CKF8A06	U115682597	60503	07/08/2026	293,47	CKH3H52	A076659397	58511	11/08/2026	130,16
CKH4970	A075397330	55500	11/08/2026	130,16	CKH5H96	U115856837	74550	06/08/2026	130,16
CKY5430	U115666317	74550	07/08/2026	130,16	CLR3J13	U115910957	60503	07/08/2026	293,47
CMB6464	U115630017	60503	06/08/2026	293,47	CME8479	U115871907	74550	06/08/2026	130,16
CME8479	U115873447	74550	06/08/2026	130,16	CMH1740	A076660468	75870	13/08/2026	293,47
CMK8E44	A076424535	55412	11/08/2026	195,23	CMP5H45	A074085580	65992	12/08/2026	293,47
CNF6542	U115895667	74630	07/08/2026	195,23	CNF6542	U115895887	74550	07/08/2026	130,16
CNN5H59	U115871357	74550	06/08/2026	130,16	CNP3529	A076659486	57030	11/08/2026	130,16
CNQ5357	A076095507	55412	13/08/2026	195,23	CNQ5374	U115236007	60503	05/08/2026	293,47
CNW3723	U115690077	60503	07/08/2026	293,47	CNX5049	A073130549	76331	12/08/2026	293,47
COB0B39	U115809097	74550	06/08/2026	130,16	COB4G50	U115877297	74550	06/08/2026	0,00
COB4G50	U115649487	74550	06/08/2026	0,00	COC3J83	A076659737	75870	11/08/2026	293,47
COJ3J36	U115856947	74550	06/08/2026	130,16	COZ8519	U115879717	74550	06/08/2026	130,16
CPB2F90	U115885767	74550	07/08/2026	130,16	CPK9J00	U115685677	74550	07/08/2026	130,16
CPQ3346	U115478657	74550	04/08/2026	130,16	CPU9409	U115855187	74550	06/08/2026	130,16
CPY1E18	U115819877	74550	06/08/2026	130,16	CPY1E18	U115826707	74550	06/08/2026	130,16
CQB6B11	U115202337	60503	05/08/2026	293,47	CQB6258	U115812947	74630	06/08/2026	195,23
CQH4204	U115600757	60503	06/08/2026	293,47	CQJ7E97	U115213227	60503	05/08/2026	293,47
CQY6405	A076095477	55412	13/08/2026	0,00	CQZ1C77	U115255907	74630	05/08/2026	195,23
CRG8C19	U115865747	60503	06/08/2026	293,47	CRL7A12	A074801854	75870	11/08/2026	293,47
CRM6179	U115258767	74710	05/08/2026	880,41	CRM6179	U115652787	74550	07/08/2026	130,16
CRX6A49	U115592837	74550	06/08/2026	130,16	CRX7897	U115603727	60503	06/08/2026	293,47
CRZ7G75	U115551587	74550	05/08/2026	130,16	CRZ9B63	U115601417	74550	06/08/2026	0,00
CTH6F41	U115832637	74550	06/08/2026	130,16	CTM3A24	U115652127	74550	07/08/2026	130,16
CTO9I49	U115648387	74550	06/08/2026	130,16	CUB2303	U115551707	74550	05/08/2026	130,16
CUE6E62	U115661037	56732	07/08/2026	130,16	CUE7B85	A072706080	75870	13/08/2026	293,47
CUG0I11	U115696897	60503	07/08/2026	293,47	CUG7B23	U115223127	74550	05/08/2026	130,16
CUI9C47	U115550607	74550	05/08/2026	130,16	CUK0234	U115841437	74550	06/08/2026	130,16
CUM4E25	U115184957	74550	05/08/2026	0,00	CUN2B27	U115620997	74550	06/08/2026	130,16
CUN2F26	U115250187	74550	05/08/2026	130,16	CUP3E40	A072706218	75870	13/08/2026	293,47
CUQ4I88	A072706153	75870	13/08/2026	293,47	CUV7B49	A076095493	55412	13/08/2026	195,23
CUX3333	A076665923	75870	13/08/2026	293,47	CUY9C79	U115615507	74550	06/08/2026	130,16
CVK5531	U115672697	74550	07/08/2026	130,16	CVK9817	U115249197	74550	05/08/2026	130,16
CVK9817	U115823067	74550	06/08/2026	130,16	CVN1G52	U115199147	74550	05/08/2026	130,16
CVW1291	U115636287	74550	06/08/2026	130,16	CVY4086	U115893467	74550	07/08/2026	130,16
CVZ6182	U115968377	74550	07/08/2026	130,16	CWC4D82	U115941207	74550	07/08/2026	0,00
CWD3E20	A076659923	57030	12/08/2026	130,16	CWG5A13	U115598447	60503	06/08/2026	293,47
CWN0708	U115619127	60503	06/08/2026	293,47	CWN3B15	U115559287	56732	05/08/2026	130,16
CXB6H46	U115595477	74550	06/08/2026	130,16	CXC5G31	U115634307	74550	06/08/2026	130,16
CXD6646	U115272407	74550	05/08/2026	130,16	CXW4B37	A076725497	65992	11/08/2026	293,47
CXW4B37	A076725500	50100	11/08/2026	880,41	CXW4B37	A076725519	51180	11/08/2026	880,41
CXW4B37	A076725527	66372	11/08/2026	195,23	CXW4B37	A076725535	67261	11/08/2026	195,23
CYA7767	U115259427	74550	05/08/2026	130,16	CYB4B64	U115834947	60503	06/08/2026	293,47
CYD0B80	U115237867	74630	05/08/2026	195,23	CYP1373	U115842977	74630	06/08/2026	195,23
CYP1373	U115690957	74630	07/08/2026	195,23	CYQ8I59	U115679737	56732	07/08/2026	130,16
CYZ2B08	U115969257	74550	07/08/2026	130,16	CYZ3E62	U115840777	74550	06/08/2026	130,16
CYZ6882	U115242487	74550	05/08/2026	130,16	CYZ7F48	U115656857	60503	07/08/2026	293,47
CZB1G26	U115626497	74550	06/08/2026	130,16	CZB6B66	U115185617	74550	05/08/2026	130,16
CZC5H40	U115821307	74550	06/08/2026	130,16	CZG7390	U115810417	74550	06/08/2026	130,16
CZJ7838	U115231707	74550	05/08/2026	130,16	CZP3719	U115862887	60503	06/08/2026	293,47
DAE9A64	A076659907	57030	12/08/2026	130,16	DAI8J98	A070033518	76331	11/08/2026	293,47
DAL6I85	U115619907	60503	06/08/2026	293,47	DAO7D96	U115857607	74550	06/08/2026	130,16
DBB9228	U115201237	60503	05/08/2026	293,47	DBJ0388	A075518480	55412	11/08/2026	195,23
DBJ2131	U115185177	74630	05/08/2026	195,23	DBQ6001	U115216207	74550	05/08/2026	130,16
DBY0500	U115880487	74550	07/08/2026	130,16	DBZ8I00	U115828347	74550	06/08/2026	130,16
DBZ8I00	U115828787	74550	06/08/2026	130,16	DCG2G22	U115193867	74550	05/08/2026	130,16
DCK6796	U115649707	74550	06/08/2026	130,16	DCQ9J36	U115856507	74550	06/08/2026	130,16
DCQ9136	U115601207	74550	06/08/2026	130,16	DCV6C69	A075047908	55500	12/08/2026	130,16
DDC0393	U115958807	60503	07/08/2026	293,47	DDD3H52	A076660271	57030	12/08/2026	130,16
DDE1679	U115909197	74550	07/08/2026	130,16	DDH4824	A076786364	55412	13/08/2026	0,00
DDI2G80	U115944507	74630	07/08/2026	195,23	DDI3D61	U115706807	74630	07/08/2026	195,23

DDM2H32	U115925587	74550	07/08/2026	130,16
DDU8025	U115180337	74550	05/08/2026	130,16
DDW6236	U115239957	74550	05/08/2026	130,16
DEC8A70	U115252277	74550	05/08/2026	130,16
DEU0590	U115542457	60503	05/08/2026	293,47
DFE0717	U115257227	74550	05/08/2026	130,16
DFE9290	U115081447	74630	04/08/2026	195,23
DFE9290	U115647947	74630	06/08/2026	195,23
DFE9290	U115703717	74630	07/08/2026	195,23
DFL6602	U115649817	74630	06/08/2026	195,23
DFS7E76	U115273617	74550	05/08/2026	130,16
DFU8273	U115194967	74630	05/08/2026	0,00
DFX5C10	U115605047	56732	06/08/2026	130,16
DGO0433	U115180007	74550	05/08/2026	130,16
DGO5G42	U115255797	74550	05/08/2026	130,16
DGQ6026	U115866297	74550	06/08/2026	130,16
DGR7J19	U115699647	60503	07/08/2026	293,47
DGR7J96	A076725799	66532	12/08/2026	195,23
DGW1649	U115697887	74550	07/08/2026	130,16
DHF2407	U115606147	74630	06/08/2026	195,23
DHJ3119	U115149977	74550	04/08/2026	130,16
DHR5B72	U115699317	74550	07/08/2026	130,16
DHT8449	U115698217	60503	07/08/2026	293,47
DHW6484	U115685787	60503	07/08/2026	293,47
DIC4291	U115273067	74550	05/08/2026	130,16
DIH7G87	U115627267	74550	06/08/2026	130,16
DIM8843	A070969742	55500	12/08/2026	0,00
DIO5G14	A076840733	75870	13/08/2026	293,47
DIR0D67	A073130662	55500	13/08/2026	0,00
DIV1I72	U115627377	74550	06/08/2026	130,16
DJD5G31	U115642887	74550	06/08/2026	130,16
DJM1H31	U115204867	74550	05/08/2026	0,00
DJP6F84	U115195627	74550	05/08/2026	130,16
DJV0J05	U115615717	60503	06/08/2026	293,47
DKD4948	U115692827	74630	07/08/2026	195,23
DKD6236	U115868167	74550	06/08/2026	130,16
DKD7609	U115702837	74630	07/08/2026	195,23
DKF8202	U115871137	74550	06/08/2026	0,00
DKK9B94	U115930427	74630	07/08/2026	195,23
DKO3E33	U115217077	74550	05/08/2026	130,16
DKU4A73	A076424543	55500	11/08/2026	130,16
DKX8429	A075518374	55412	11/08/2026	195,23
DLD5C31	U115618797	74550	06/08/2026	130,16
DLH2482	U115892707	60503	07/08/2026	293,47
DLJ2E41	U115844957	60503	06/08/2026	293,47
DLO2H44	U115934057	60503	07/08/2026	293,47
DLX1J47	U115668517	60503	07/08/2026	293,47
DMF1083	A073130557	51930	12/08/2026	293,47
DMO1C47	U115957377	60503	07/08/2026	293,47
DMO3J37	U115635187	60503	06/08/2026	0,00
DMO5B14	U115871467	74550	06/08/2026	130,16
DMU1F42	U115696907	74550	07/08/2026	130,16
DMY9867	U115604717	60503	06/08/2026	293,47
DNH3J02	U115880157	74550	07/08/2026	130,16
DNM0078	U115659387	74550	07/08/2026	130,16
DNR4397	U115844077	74550	06/08/2026	130,16
DNV3C14	U115920747	74630	07/08/2026	195,23
DNV4C11	U115594047	74550	06/08/2026	130,16
DNV5H59	U115873667	74550	06/08/2026	130,16
DNX0946	U115932627	74550	07/08/2026	130,16
DNY0B28	U115191337	60503	05/08/2026	293,47
DNY4F68	A075397496	58511	11/08/2026	130,16
DOF4592	U115607687	60503	06/08/2026	293,47
DOR1I23	U115629357	60503	06/08/2026	293,47
DOW2898	U115656087	74550	07/08/2026	130,16
DOW7700	U115098717	74630	04/08/2026	195,23
DOW7700	U115808877	74550	06/08/2026	130,16
DPC3F38	U115839347	74550	06/08/2026	130,16
DPC9J36	U115612637	74630	06/08/2026	195,23
DPC9J36	U115830327	74630	06/08/2026	195,23
DPF8507	U115817347	74550	06/08/2026	130,16
DPT0I71	A073130425	73400	12/08/2026	130,16
DPW9J21	A076659346	60501	11/08/2026	293,47
DQC7H55	U115227747	74630	05/08/2026	195,23
DQS6967	U115650037	74550	06/08/2026	130,16
DQY0682	U115678747	60503	07/08/2026	293,47
DQY8255	U115613517	74550	06/08/2026	130,16
DQY8255	U115646307	74550	06/08/2026	130,16
DQY9804	U115956827	60503	07/08/2026	293,47
DRE2H08	U115930097	60503	07/08/2026	293,47
DRG4D09	U115925707	74550	07/08/2026	130,16
DRO5732	U115896007	74550	07/08/2026	130,16
DRP2I81	U115811307	60503	06/08/2026	293,47
DRZ2576	U115843087	74550	06/08/2026	130,16
DSH5J87	U115826807	74550	06/08/2026	130,16
DSN2682	U115260637	74550	05/08/2026	130,16
DSO1837	U115673807	60503	07/08/2026	293,47
DSS8E22	A076660409	57030	12/08/2026	0,00
DSU4B06	A070969653	73662	12/08/2026	0,00
DSX0C37	A075397291	55500	11/08/2026	130,16
DTF8547	U115621877	74630	06/08/2026	195,23
DTF8547	U115920637	60503	07/08/2026	293,47
DTH6A56	U115962767	60503	07/08/2026	293,47
DTP3G66	U115195517	60503	05/08/2026	293,47
DTT9A71	U115826587	74550	06/08/2026	130,16
DTW3D48	A076786593	55412	13/08/2026	195,23
DTW4001	U115818777	74550	06/08/2026	130,16
DTX7I18	U115681167	60503	07/08/2026	293,47
DUC2368	U115871807	74710	06/08/2026	880,41
DUC2368	U115872347	74630	06/08/2026	195,23
DUF0D35	U115622537	74630	06/08/2026	0,00
DUN8052	U115630567	60503	06/08/2026	293,47
DUX8231	U115850347	74550	06/08/2026	130,16
DVD7E77	A076725411	50531	11/08/2026	293,47
DVF0F13	U115647287	74550	06/08/2026	130,16
DVF5770	U115686227	74550	07/08/2026	130,16
DVI4H91	A076424411	55412	11/08/2026	195,23
DVL4A62	U115613627	60503	06/08/2026	293,47
DVQ4717	U115612207	74550	06/08/2026	130,16
DVR1A79	U115891707	60503	07/08/2026	293,47
DVX4D54	U115701847	60503	07/08/2026	293,47
DWD6G18	U115608907	60503	06/08/2026	0,00
DWS4D14	U115242157	60503	05/08/2026	293,47
DWZ7A37	U115868607	74550	06/08/2026	130,16
DXB2E57	U115550047	74550	05/08/2026	130,16
DXC3E60	A075518285	55412	11/08/2026	195,23
DXC8190	U115624847	74550	06/08/2026	130,16
DXE0F65	A076659400	57030	11/08/2026	130,16
DXK5870	U115607137	60503	06/08/2026	293,47
DXO3I81	U115932517	74550	07/08/2026	0,00
DXU1C06	U115930317	74550	07/08/2026	130,16
DXU2732	U115854207	74550	06/08/2026	130,16
DXV4J32	U115580307	74550	05/08/2026	130,16
DYA6395	U115708447	74550	07/08/2026	130,16
DYB1467	A076786461	55412	13/08/2026	195,23
DYC1G03	U115890277	74550	07/08/2026	130,16
DYE4E46	A076665893	75870	13/08/2026	293,47
DYF8708	U115597127	74550	06/08/2026	130,16
DYG9H23	U115857827	74550	06/08/2026	130,16
DYP8547	U115845947	74550	06/08/2026	130,16
DYU0A98	U115864207	60503	06/08/2026	293,47
DZF4A40	U115829227	74550	06/08/2026	130,16
DZL1998	U115181767	74550	05/08/2026	130,16
DZO1J04	A076702390	60501	12/08/2026	293,47
DZW1735	U115674237	74550	07/08/2026	130,16
EAE6E73	U115819217	74550	06/08/2026	130,16
EAG6224	U115254477	74550	05/08/2026	130,16
EAG6224	U115811627	74550	06/08/2026	130,16
EAH7J00	A076660425	57030	12/08/2026	130,16
EAM4509	U115696017	60503	07/08/2026	293,47
EAQ8E50	U115216747	74550	05/08/2026	130,16
EAU0166	U115658397	60503	07/08/2026	293,47
EAV2H76	U115223787	60503	05/08/2026	293,47
EAW5I56	A075373996	54600	11/08/2026	130,16
EBA5D45	A076424446	55412	11/08/2026	0,00
EBB9249	U115831427	74550	06/08/2026	130,16
EBH4830	U115852547	74630	06/08/2026	195,23
EBJ9866	A073906814	55500	11/08/2026	130,16
EBO8I40	A075518412	55412	11/08/2026	195,23
EBU0D28	U115980707	74550	07/08/2026	130,16
ECF6393	U115811187	74550	06/08/2026	130,16
ECH6G27	U115851117	74550	06/08/2026	130,16
ECK6615	U115957927	74630	07/08/2026	195,23
ECO3F17	U115895117	60503	07/08/2026	293,47
ECO9C95	U115681387	60503	07/08/2026	293,47
EDE8G82	A076786453	55412	13/08/2026	195,23
EDF0465	U115913817	74550	07/08/2026	130,16
EDO3517	U115834397	60503	06/08/2026	293,47
EDQ8D35	U115810857	74550	06/08/2026	130,16
EDS4H31	U115237427	74550	05/08/2026	130,16
EDY4867	U115258877	74550	05/08/2026	130,16
DDN1870	U115661697	74550	07/08/2026	130,16
DDU8025	U115918877	74550	07/08/2026	130,16
DDX9698	U115228077	74550	05/08/2026	0,00
DEM4425	U115243807	74550	05/08/2026	130,16
DFE0386	A076786356	52152	13/08/2026	293,47
DFE9290	U115073417	74710	04/08/2026	880,41
DFE9290	U115640467	74630	06/08/2026	195,23
DFE9290	U115875097	74630	06/08/2026	195,23
DFL6602	U115648167	74710	06/08/2026	880,41
DFP2I37	U115192107	74550	05/08/2026	130,16
DFU0213	U115615827	74550	06/08/2026	130,16
DFV0D25	U115609667	74550	06/08/2026	130,16
DGE0254	U115666107	74550	07/08/2026	130,16
DGO5G42	U115273507	74550	05/08/2026	130,16
DGO7175	U115701077	60503	07/08/2026	293,47
DGQ9987	U115620777	60503	06/08/2026	293,47
DGR7J19	U115699867	74550	07/08/2026	130,16
DGT0554	U115628917	74630	06/08/2026	195,23
DGW3796	A076095396	55412	13/08/2026	195,23
DHG9J59	U115658947	74550	07/08/2026	130,16
DHL6J85	U115888517	60503	07/08/2026	293,47
DHT0856	U115670607	74550	07/08/2026	130,16
DHV2B66	U115704707	74550	07/08/2026	130,16
DIC3C91	A076659842	57030	12/08/2026	130,16
DIH7G87	U115812727	74550	06/08/2026	130,16
DIM3F92	U115840227	74550	06/08/2026	130,16
DIN5G39	U115227527	74550	05/08/2026	130,16
DIP8380	U115709547	74550	07/08/2026	130,16
DIU2179	A076659680	75870	11/08/2026	293,47
DIV6C91	U115707127	74550	07/08/2026	130,16
DJL7A15	U115705587	74550	07/08/2026	130,16
DJM1H31	U115842427	74550	06/08/2026	0,00
DJQ5727	U115093327	74550	04/08/2026	130,16
DKD2474	U115609557	74630	06/08/2026	195,23
DKD5771	U115865207	60503	06/08/2026	0,00
DKD7609	U115682047	74550	07/08/2026	130,16
DKF6G55	U115663457	74550	07/08/2026	130,16
DKI5D48	U115241497	74550	05/08/2026	130,16
DKL4773	U115629027	74550	06/08/2026	130,16
DKO4505	A076660514	75870	13/08/2026	293,47
DKV3I84	A073175445	75870	11/08/2026	293,47
DKY5980	U115706467	74550	07/08/2026	130,16
DLH2482	U115659497	60503	07/08/2026	293,47
DLJ1H85	U115896437	74630	07/08/2026	195,23
DLJ2E41	U115875427	74550	06/08/2026	130,16
DLX1J47	U115928007	74550	07/08/2026	130,16
DMD5D03	U115830007	74550	06/08/2026	130,16
DMK5990	U115692057	56732	07/08/2026	130,16
DMO1F38	U115829997	74550	06/08/2026	130,16
DMO3371	U115850897	74550	06/08/2026	130,16
DMO8845	U115865197	74550	06/08/2026	130,16
DMV3687	A076786607	55412	13/08/2026	195,23
DND1A35	U115953417	74630	07/08/2026	195,23
DNH3J02	U115980477	74550	07/08/2026	130,16
DNM9B06	A073130468	73400	12/08/2026	130,16
DNU5046	A070969920	55500	12/08/2026	130,16
DNV4B93	U115902047	60503	07/08/2026	293,47
DNV5H59	U115866307	74550	06/08/2026	130,16
DNV5634	U115938787	74550	07/08/2026	130,16
DNX0946	U115932847	74550	07/08/2026	130,16
DNY3138	A075518420	55412	11/08/2026	195,23
DNY8078	U115701627	60503	07/08/2026	293,47
DOH8208	U115628587	74630	06/08/2026	195,23
DOT9I66	U115572157	74550	05/08/2026	0,00
DOW7700	U115098607	74550	04/08/2026	130,16
DOW7700	U115099377	74630	04/08/2026	195,23
DPA3558	U115825487	74550	06/08/2026	130,16
DPC9J36	U115608567	60503	06/08/2026	293,47
DPC9J36	U115830107	60503	06/08/2026	293,47
DPC9J36	U115830547	60503	06/08/2026	293,47
DPG4B93	A075999348	55413	12/08/2026	195,23
DPW9I12	U115684907	60503	07/08/2026	293,47
DPX6I32	A073111960	76252	11/08/2026	293,47
DQI7D63	U115857167	74550	06/08/2026	130,16
DQU0D67	U115606697	60503	06/08/2026	293,47
DQY0932	U115835937	74550	06/08/2026	130,16
DQY8255	U115871247	74550	06/08/2026	130,16
DQY8255	U115878067	74550	06/08/2026	130,16
DRD1544	U115683477	74630	07/08/2026	195,23
DRG3A21	U115252827	74630	05/08/2026	195,23
DRI8F12	U115867837	74550	06/08/2026	130,16
DRO5732	U115660707	74550	07/08/2026	130,16
DRQ3C32	U115814157	74550	06/08/2026	130,16
DSE3273	A074968287	73661	11/08/2026	130,16
DSL1E12	U115234347	74550	05/08/2026	130,16
DSN2682	U115647407	74550	06/08/2026	130,16
DSP6109	U115864867	74550	06/08/2026	130,16
DST6F29	U115227637	74550	05/08/2026	130,16
DSV6J43	U115531907	74550	05/08/2026	130,16
DSX8I26	U115829667	74550	06/08/2026	130,16
DTF8547	U115621987	74630	06/08/2026	195,23
DTF8547	U115696127	60503	07/08/2026	293,47
DTP0208	A076725667	55500	11/08/2026	130,16
DTR1I79	A076660077	57030	12/08/2026	0,00
DTV5500	U115648497	74630	06/08/2026	195,23
DTW3336	U115628697	74550	06/08/2026	130,16
DTX0D47	A076660328	57030	12/08/2026	130,16
DTY8E30	U115651247	74550	07/08/2026	130,16
DUC2368	U115872237	74630	06/08/2026	195,23
DUC2368	U115645087	74550	06/08/2026	130,16
DUG4547	U115693927	74550	07/08/2026	130,16
DUR0644	A074801889	75870	11/08/2026	293,47
DVC1C42	U115894237	74550	07/08/2026	130,16
DVF0F13	U115642997	74550	06/08/2026	130,16
DVF0F13	U115876527	74550	06/08/2026	130,16
DVI1189	U115700207	74550	07/08/2026	130,16
DVI8528	U115830877	60503	06/08/2026	293,47
DVP5601	U115623417	60503	06/08/2026	293,47
DVQ5380	U115842867	74630	06/08/2026	195,23
DVR6542	U115882357	74550	07/08/2026	130,16
DVZ8188	U115680947	74550	07/08/2026	130,16
DWL8I78	U115614727	56732	06/08/2026	0,00
DWT0G32	U115645857	74550	06/08/2026	130,16
DXA8681	A076095450	55412	13/08/2026	195,23
DXC1B29	U115243037	74550	05/08/2026	130,16
DXC6927	U115613307	74550	06/08/2026	130,16
DXD0445	U115691067	74550	07/08/2026	130,16
DXE4429	U115677097	74550	07/08/2026	130,16
DXM3A70	U115953747	74550	07/08/2026	130,16
DXS7292	A070168715	55680	12/08/2026	195,23
DXU2613	A076659656	75870	11/08/2026	293,47
DXU5696	U115649607	74550	06/08/2026	130,16
DXY6E42	U115830657	74550	06/08/2026	130,16
DYA9A24	A075518404	55412	11/08/2026	195,23
DYC0037	U115822737	74550	06/08/2026	130,16
DYD6D13	U115877307	74550	06/08/2026	0,00
DYF2109	U115630907	56732	06/08/2026	130,16
DYG3G60	U115697227	74550	07/08/2026	130,16
DYI9G40	U115209607	74550	05/08/2026	130,16
DYQ4513	U115152507	74550	04/08/2026	130,16
DZC2I52	A075999291	55413	12/08/2026	195,23
DZF8E14	A076160538	55500	12/08/2026	130,16
DZN2E51	U115614407	74550	06/08/2026	130,16
DZT9H16	U115841327	74550	06/08/2026	130,16
DZZ0061	U115809757	74550	06/08/2026	130,16
EAG6224	U115254257	74550	05/08/2026	130,16
EAG6224	U115811407	74550	06/08/2026	130,16
EAG6224	U115642227	74550	06/08/2026	130,16
EAK3J35	U115602077	74550	06/08/2026	130,16
EAP6G56	U115630787	74550	06/08/2026	130,16
EAS1370	U115686997	74550	07/08/2026	130,16
EAU1347	U115661807	60503	07/08/2026	293,47
EAV2H76	U115631557	60503	06/08/2026	293,47
EAW5924	U115544217	60503	05/08/2026	293,47
EBB4899	U115684687	74550	07/08/2026	130,16
EBC8612	U115909527	60503	07/08/2026	293,47
EBH6G12	A073130476	65300	12/08/2026	195,23
EBM3J31	U115688757	60503	07/08/2026	293,47
EBP0I59	U115683587	56732	07/08/2026	130,16
EBZ1I70	A072706188	75870	13/08/2026	293,47
ECF9714	U115811847	74550	06/08/2026	130,16
ECK6615	U115953967	74630	07/08/2026	195,23
ECK7I37	U115888187	74630	07/08/2026	195,23
ECO5D19	U115705147	74550	07/08/2026	130,16
EDE1G95	U115685127	74550	07/08/2026	130,16
EDE8218	U115890827	74550	07/08/2026	130,16
EDI5J14	A070969912	55090	12/08/2026	130,16
EDO3517	U115926687	60503	07/08/2026	293,47
EDQ8D35	U115860467	74550	06/08/2026	130,16
EDX9J39	A073175283	60501	11/08/2026	293,47
EDY5414	U115608787	74550	06/08/2026	130,16
EDZ6J05	A075518528	55412	11/08/2026	195,23
EEB7I22	U115706357	74630	07/08/2026	195,23
EEG9D81	U115981137	74550	07/08/2026	130,16
EEK5E21	U115580407	60503	05/08/2026	293,47
EEL6A74	U115245567	74630	05/08/2026	195,23
EEL6A74	U115846937	74550	06/08/2026	130,16
EEO1H20	U115854747	74550	06/08/2026	130,16
EEP4216	A075374038	56731	12/08/2026	130,16
EER9D06	A075999240	55413	11/08/2026	195,23
EFB7958	U115628257	60503	06/08/2026	293,47
EFF5A31	A076659320	60501	11/08/2026	293,47
EFG8I79	U115911397	60503	07/08/2026	293,47
EFL8069	U115635407	56732	06/08/2026	0,00
EFP7899	U115584477	74550	05/08/2026	130,16
EFT5482	U115655107	74550	07/08/2026	130,16
EFT5482	U115886757	74550	07/08/2026	130,16
EFZ3D51	U115185947	60503	05/08/2026	293,47
EGB5551	U115191007	74550	05/08/2026	130,16
EGF0E87	A076424390	55412	11/08/2026	195,23
EGL7199	U115847607	74630	06/08/2026	195,23
EGM7709	A071006620	55500	12/08/2026	0,00
EGR3933	U115664227	60503	07/08/2026	293,47
EGX1A22	U115198157	74550	05/08/2026	130,16
EHH1666	U115626937	60503	06/08/2026	293,47
EHL1E18	U115642337	74550	06/08/2026	0,00
EHQ8D19	U115882027	74710	07/08/2026	880,41
EHT5426	U115706687	74550	07/08/2026	130,16
EHU3D02	A076725594	66532	11/08/2026	195,23
EIA7G51	U115861347	60503	06/08/2026	293,47
EIF0C24	U115532557	60503	05/08/2026	293,47
EIJ7670	A075518382	55412	11/08/2026	195,23
EIN5452	U115632107	60503	06/08/2026	293,47
EIW1A88	U115623087	74550	06/08/2026	130,16
EIX4139	U115659607	56732	07/08/2026	130,16
EJC3836	U115853867	74630	06/08/2026	195,23
EJH4383	U115236987	74550	05/08/2026	0,00
EJI8E00	U115690407	56732	07/08/2026	130,16
EJL0H19	A076660255	57030	12/08/2026	130,16
EJM9F19	U115667637	60503	07/08/2026	293,47
EJQ9G93	A076560790	54521	11/08/2026	195,23
EJW3708	A073175500	55090	12/08/2026	130,16
EJX9A93	U115708007	74550	07/08/2026	130,16
EKB7H46	U115870147	74550	06/08/2026	130,16
EKB7683	U115850017	60503	06/08/2026	0,00
EKG0200	U115831207	74550	06/08/2026	130,16
EKM0211	U115820757	74550	06/08/2026	130,16
EKN3505	U115888307	74550	07/08/2026	130,16
EKN3883	A076095469	55412	13/08/2026	195,23
EKN6J39	U115689087	60503	07/08/2026	293,47
EKN7E62	U115596467	74550	06/08/2026	130,16
EKS3F98	U115928447	60503	07/08/2026	293,47
EKX3C00	A071084850	55500	12/08/2026	0,00
EKZ7E27	U115929007	74550	07/08/2026	130,16
ELE3G32	U115813497	74550	06/08/2026	130,16
ELI5B23	U115668407	74550	07/08/2026	130,16
ELT5C86	U115612307	74550	06/08/2026	130,16
ELU1E74	U115816247	74550	06/08/2026	130,16
ELX5060	U115682707	56732	07/08/2026	130,16
ELY2I91	U115879167	74550	06/08/2026	130,16
EMA9D49	A071284077	76332	13/08/2026	293,47
EMC2H85	U115681607	56732	07/08/2026	130,16
EMH0D28	U115231927	74550	05/08/2026	130,16
EMJ2H49	U115695807	74550	07/08/2026	130,16
EMM5208	A075397380	55500	11/08/2026	130,16
EMM8030	A076840741	75870	13/08/2026	0,00
EMP9A06	A073130646	76331	12/08/2026	0,00
EMZ3D08	U115967387	74550	07/08/2026	130,16
ENC2A56	U115862777	74710	06/08/2026	880,41
ENC2A56	U115636837	74550	06/08/2026	130,16
ENE0H20	U115186497	74550	05/08/2026	130,16
ENE9F08	U115707017	74550	07/08/2026	130,16
ENG7E95	U115659827	74550	07/08/2026	130,16
ENI8F83	U115870707	74550	06/08/2026	130,16
ENK8A44	A073175313	76332	11/08/2026	293,47
ENO1631	U115186387	74630	05/08/2026	195,23
ENO1631	U115187487	74630	05/08/2026	195,23
ENO1631	U115188037	74550	05/08/2026	130,16
ENR1I36	U115906007	74550	07/08/2026	130,16
ENR2F57	U115986857	74550	07/08/2026	130,16
ENT2H74	U115634967	74550	06/08/2026	130,16
ENT4C18	U115605707	60503	06/08/2026	293,47
ENT6H85	U115647837	74550	06/08/2026	130,16
ENW8103	U115676007	74550	07/08/2026	130,16
ENZ3E82	U115919317	74550	07/08/2026	130,16
EOB4I15	U115259867	74550	05/08/2026	130,16
EOD9H39	U115943517	60503	07/08/2026	293,47
EOL2A10	U115700307	74550	07/08/2026	130,16
EOL6379	U115696347	74550	07/08/2026	130,16
EOQ0428	U115701737	74550	07/08/2026	130,16
EOS5211	U115837707	74550	06/08/2026	0,00
EOU0J28	U115178467	74550	04/08/2026	130,16
EOU0213	A076702403	60501	12/08/2026	293,47
EOX4E75	U115888297	74550	07/08/2026	0,00
EOX9396	U115103117	74550	03/08/2026	130,16
EOZ0H08	U115677647	74550	07/08/2026	130,16
EPC3472	U115209377	74550	05/08/2026	130,16
EPE2G22	A076665800	75870	13/08/2026	293,47
EPH0H81	U115562587	60503	05/08/2026	293,47
EPJ2G57	U115968267	74550	07/08/2026	130,16
EPK7447	A076786305	76331	11/08/2026	293,47
EPN0A86	U115239627	74550	05/08/2026	130,16
EPP6C84	U115236547	74550	05/08/2026	130,16
EPT1573	A076095280	55412	13/08/2026	195,23
EPT3F84	A076609373	55500	11/08/2026	130,16
EPV2E77	U115840447	74550	06/08/2026	130,16
EPV5976	U115918107	74550	07/08/2026	130,16
EPW0410	A073130514	51930	12/08/2026	293,47
EQC0C31	U115528487	56732	05/08/2026	130,16
EQG1I31	U115702617	74550	07/08/2026	130,16
EQI4664	U115536077	74550	05/08/2026	130,16
EQM3869	U115914807	74550	07/08/2026	130,16
EQO0E85	U115638377	74550	06/08/2026	0,00
ERB0228	U115199587	74550	05/08/2026	130,16
ERB2112	U115876197	74550	06/08/2026	130,16
ERB3856	U115635957	60503	06/08/2026	293,47
ERB4J32	U115961887	74550	07/08/2026	130,16
ERB7E64	U115197507	74550	05/08/2026	130,16
ERB7G24	U115671597	60503	07/08/2026	0,00
ERH6849	U115606257	74550	06/08/2026	130,16
ERP0910	U115533877	60503	05/08/2026	293,47
ERW2028	A076424489	55412	11/08/2026	195,23
ESC3A77	U115619787	74550	06/08/2026	130,16
ESI1715	U115628707	74550	06/08/2026	130,16
ESV3E45	U115207177	74550	05/08/2026	130,16
ESZ5G27	U115632767	74550	06/08/2026	130,16
ETB0I67	A075397305	55500	11/08/2026	130,16
ETB8I82	U115942417	74550	07/08/2026	130,16
ETD2G52	U115631007	74550	06/08/2026	130,16
ETE5C14	U115617147	74550	06/08/2026	130,16
ETK3E86	U115631117	56732	06/08/2026	130,16
ETO0I02	U115826037	74550	06/08/2026	130,16
ETO9A64	U115861677	74550	06/08/2026	0,00
ETS3G24	U115639147	60503	06/08/2026	0,00
ETS7025	U115592397	74550	06/08/2026	130,16
ETT1F84	U115852107	74550	06/08/2026	130,16
ETV5790	U115821417	60503	06/08/2026	293,47
ETY5E11	U115892477	60503	07/08/2026	293,47
EUE3047	U115220377	74550	05/08/2026	130,16
EUG9B95	A074968309	73662	13/08/2026	130,16
EUN3G40	U115831107	74550	06/08/2026	130,16
EUQ0F69	U115232147	74550	05/08/2026	130,16
EUT8315	U115613077	74550	06/08/2026	130,16
EUX1J45	U115208387	74550	05/08/2026	130,16
EUX8084	U115834287	60503	06/08/2026	293,47
EUZ2I87	A076424373	55412	11/08/2026	195,23
EVA7690	U115859917	74550	06/08/2026	0,00
EVE7G42	U115635737	74550	06/08/2026	130,16
EVL7B59	A076665885	75870	13/08/2026	293,47
EVM7E96	U115891927	60503	07/08/2026	293,47
EVM9C61	U115823407	74550	06/08/2026	130,16
EVR0J50	U115832417	74550	06/08/2026	130,16
EVR1830	U115833187	74630	06/08/2026	195,23
EVR3605	U115660607	60503	07/08/2026	293,47
EVR8182	A076840679	75870	13/08/2026	293,47
EVV7747	U115921627	74550	07/08/2026	130,16
EVZ0800	A075518277	55412	11/08/2026	195,23
EWC3A67	A076219230	60501	11/08/2026	293,47
EWC3874	U115845397	74630	06/08/2026	195,23
EWI8504	U115880267	74550	07/08/2026	130,16
EWK7707	U115237097	74550	05/08/2026	130,16
EWM3F14	U115202117	74550	05/08/2026	130,16
EDZ9F44	U115191227	74630	05/08/2026	195,23
EEB9B30	U115643547	74550	06/08/2026	130,16
EEH5F27	U115555987	60503	05/08/2026	293,47
EEL6A74	U115243147	74630	05/08/2026	195,23
EEL6A74	U115846387	74550	06/08/2026	130,16
EEM6B30	U115662797	74550	07/08/2026	130,16
EEP3A50	U115910517	60503	07/08/2026	293,47
EEP5364	A075397321	55500	11/08/2026	130,16
EET0850	U115244577	74550	05/08/2026	0,00
EFC1212	U115683037	60503	07/08/2026	293,47
EFG6045	A076725748	66532	12/08/2026	195,23
EFL7C38	A073016916	66020	11/08/2026	293,47
EFN3506	U115694037	60503	07/08/2026	293,47
EFT5342	A076665850	75870	13/08/2026	293,47
EFT5482	U115655207	74550	07/08/2026	130,16
EFU0H95	U115200137	60503	05/08/2026	293,47
EFZ3068	A076095388	55412	13/08/2026	195,23
EGC1911	U115598777	74550	06/08/2026	130,16
EGK1D25	A073130450	73400	12/08/2026	130,16
EGM6G29	U115208277	74550	05/08/2026	130,16
EGM8J25	U115650917	74550	07/08/2026	130,16
EGS9C11	U115670717	60503	07/08/2026	293,47
EHC6873	U115964197	74550	07/08/2026	130,16
EHK7J00	U115868717	74550	06/08/2026	130,16
EHP5290	U115836707	74550	06/08/2026	130,16
EHR9I46	U115962327	60503	07/08/2026	293,47
EHU1G97	A076659370	60501	11/08/2026	293,47
EHU5626	U115870697	74550	06/08/2026	130,16
EIB4H78	U115611427	56732	06/08/2026	0,00
EIF0D46	U115983887	74550	07/08/2026	130,16
EIL9C72	U115692277	60503	07/08/2026	293,47
EIO0I69	A073987008	67261	11/08/2026	0,00
EIX1535	A072706250	75870	13/08/2026	293,47
EJA2114	U115834837	74550	06/08/2026	130,16
EJH1B77	U115180997	74630	05/08/2026	195,23
EJH6E94	A076095361	55412	13/08/2026	195,23
EJJ1C99	U115184847	60503	05/08/2026	293,47
EJL3H09	A070168723	60501	12/08/2026	293,47
EJN9J90	A076160570	55500	12/08/2026	130,16
EJT0172	U115891047	74550	07/08/2026	130,16
EJX9A93	U115928117	74550	07/08/2026	130,16
EKB3360	U115869607	74550	06/08/2026	130,16
EKB7J22	U115672707	60503	07/08/2026	0,00
EKD3I03	A076659664	75870	11/08/2026	293,47
EKG9H68	U115853207	74550	06/08/2026	0,00
EKN3505	U115600107	74550	06/08/2026	130,16
EKN3505	U115948467	60503	07/08/2026	293,47
EKN4C75	A073658926	65992	11/08/2026	293,47
EKN6206	U115946047	74550	07/08/2026	130,16
EKP0A84	U115193427	74550	05/08/2026	0,00
EKS9065	U115663237	74550	07/08/2026	0,00
EKX5243	U115707457	74550	07/08/2026	130,16
EKZ7E86	U115620337	74550	06/08/2026	130,16
ELE5B39	U115607357	74550	06/08/2026	0,00
ELP4H41	U115874877	74550	06/08/2026	130,16
ELT6611	U115236327	74550	05/08/2026	0,00
ELV0212	U115215867	60503	05/08/2026	293,47
ELY2I91	U115877627	74550	06/08/2026	130,16
ELY8G76	A075397461	60501	11/08/2026	293,47
EMC2H85	U115835167	56732	06/08/2026	130,16
EMC6B37	U115645637	74550	06/08/2026	0,00
EMI9J41	U115630237	60503	06/08/2026	293,47
EML4486	U115847267	74550	06/08/2026	130,16
EMM6E92	U115633647	74550	06/08/2026	130,16
EMP2E93	A070969696	55500	12/08/2026	0,00
EMV1037	U115859477	60503	06/08/2026	293,47
ENC0324	U115835057	74550	06/08/2026	130,16
ENC2A56	U115636727	60503	06/08/2026	293,47
ENC2064	A076659850	57030	12/08/2026	130,16
ENE3I90	U115255357	74630	05/08/2026	195,23
ENG1G52	U115539157	74550	05/08/2026	130,16
ENI7F11	U115936807	74550	07/08/2026	130,16
ENJ2A82	A076219257	55090	11/08/2026	130,16
ENO1631	U115186167	74710	05/08/2026	880,41
ENO1631	U115186827	74550	05/08/2026	130,16
ENO1631	U115272847	74550	05/08/2026	130,16
ENR1B20	A075999224	55413	11/08/2026	195,23
ENR2A47	U115946707	60503	07/08/2026	293,47
ENR2707	A076160635	55500	12/08/2026	130,16
ENT3332	U115934607	74550	07/08/2026	130,16
ENT5998	A076659508	57030	11/08/2026	130,16
ENT9B48	A076609365	55500	11/08/2026	130,16
ENZ0079	U115956717	60503	07/08/2026	293,47
ENZ6J62	A076424403	55412	11/08/2026	195,23
EOC6B50	U115563027	60503	05/08/2026	293,47
EOJ2173	A076725713	66531	12/08/2026	195,23
EOL4F56	U115685907	60503	07/08/2026	293,47
EOL7A92	A072769481	60501	12/08/2026	293,47
EOS5211	U115611757	74550	06/08/2026	0,00
EOS5211	U115847487	60503	06/08/2026	293,47
EOU0J28	U115974207	74550	07/08/2026	130,16
EOU0291	A073175372	75870	11/08/2026	293,47
EOX7A89	A076725780	66371	12/08/2026	195,23
EOY0699	U115617587	60503	06/08/2026	293,47
EPC3446	U115627927	60503	06/08/2026	293,47
EPC3472	U115916907	74550	07/08/2026	130,16
EPE5D87	U115698877	60503	07/08/2026	293,47
EPI4J19	U115619677	74550	06/08/2026	130,16
EPJ7A12	U115705477	74550	07/08/2026	130,16
EPK8506	U115544657	74550	05/08/2026	130,16
EPN0396	U115846057	74550	06/08/2026	0,00
EPR3I76	A076660174	57030	12/08/2026	130,16
EPT3C24	U115593497	74550	06/08/2026	130,16
EPU4290	U115604937	60503	06/08/2026	0,00
EPV4I54	U115604507	74550	06/08/2026	130,16
EPV6B19	U115941757	60503	07/08/2026	0,00
EPZ9G00	U115836047	74550	06/08/2026	130,16
EQD1F36	U115864647	74550	06/08/2026	0,00
EQH8I53	A076659834	57030	12/08/2026	130,16
EQJ8615	U115614507	60503	06/08/2026	293,47
EQN7D25	U115894897	60503	07/08/2026	293,47
ERA7I97	U115620447	74550	06/08/2026	130,16
ERB2A02	U115238087	74550	05/08/2026	130,16
ERB3671	U115694707	74550	07/08/2026	130,16
ERB4J32	U115958367	74550	07/08/2026	130,16
ERB4J32	U115702067	74550	07/08/2026	130,16
ERB7E64	U115235447	74550	05/08/2026	130,16
ERC1A54	U115622647	56732	06/08/2026	130,16
ERN1C94	U115233577	74550	05/08/2026	130,16
ERS2100	U115179017	74550	05/08/2026	0,00
ERW5C02	U115846507	74550	06/08/2026	130,16
ESE7012	U115693607	74630	07/08/2026	195,23
ESJ9I56	U115854197	74550	06/08/2026	130,16
ESW8J27	U115890057	74550	07/08/2026	130,16
ESZ5I24	A073016932	66020	11/08/2026	293,47
ETB5725	U115599657	56732	06/08/2026	130,16
ETD1396	U115892147	60503	07/08/2026	293,47
ETD2594	U115898527	74550	07/08/2026	0,00
ETH1209	U115611107	74550	06/08/2026	130,16
ETK3G12	U115886317	74550	07/08/2026	130,16
ETO0I02	U115826477	74550	06/08/2026	130,16
ETQ6E62	U115222247	60503	05/08/2026	293,47
ETS7025	U115256897	74630	05/08/2026	195,23
ETS7025	U115592617	74550	06/08/2026	130,16
ETT6I13	A076786437	55412	13/08/2026	0,00
ETV9249	U115526617	74550	05/08/2026	130,16
EUD8484	A076660026	57030	12/08/2026	130,16
EUE7J64	A076702268	76331	11/08/2026	293,47
EUN1128	U115650257	74550	06/08/2026	130,16
EUN7A37	A075518323	55412	11/08/2026	195,23
EUS5E69	A076219273	55500	11/08/2026	130,16
EUU0047	U115862667	74550	06/08/2026	0,00
EUX1J45	A076659494	57030	11/08/2026	130,16
EUY3A62	U115228957	74550	05/08/2026	130,16
EUZ8F00	A072706099	75870	13/08/2026	0,00
EVD5385	U115615937	60503	06/08/2026	293,47
EVK0G65	U115592407	74550	06/08/2026	130,16
EVM6679	U115187157	74550	05/08/2026	130,16
EVM9C61	U115823397	74550	06/08/2026	130,16
EVR0A71	U115598117	60503	06/08/2026	0,00
EVR0026	U115221697	60503	05/08/2026	293,47
EVR1998	U115838247	74550	06/08/2026	130,16
EVR7A27	U115646957	74550	06/08/2026	0,00
EVU1H64	A070969874	55500	12/08/2026	130,16
EVW8G65	U115648057	74550	06/08/2026	130,16
EWA3H64	A076665842	75870	13/08/2026	293,47
EWC3874	U115810087	74550	06/08/2026	130,16
EWH1G78	U115692607	74550	07/08/2026	130,16
EWK6475	U115687987	74550	07/08/2026	130,16
EWM2G27	U115183857	74550	05/08/2026	130,16
EWM3813	A072607074	76331	11/08/2026	293,47

EWN5G88	A076840660	75870	13/08/2026	293,47	EWP0493	U115921307	60503	07/08/2026	293,47
EWP3419	U115632327	74710	06/08/2026	880,41	EWP9A06	U115636617	74550	06/08/2026	130,16
EWS0384	U115825047	74630	06/08/2026	195,23	EWS4G28	A076095515	55412	13/08/2026	0,00
EWS7065	A076660506	75870	13/08/2026	293,47	EWS9C84	U115644317	74550	06/08/2026	130,16
EWT4J96	U115202007	74550	05/08/2026	130,16	EWV3B21	A076725403	73400	11/08/2026	130,16
EWW6B94	U115600977	60503	06/08/2026	293,47	EWW6B94	U115601197	74550	06/08/2026	130,16
EWY0066	U115826257	74550	06/08/2026	130,16	EXA7H22	U115703937	74550	07/08/2026	130,16
EXB4D40	U115925807	74550	07/08/2026	130,16	EXG4695	U115671607	74550	07/08/2026	130,16
EXI1E46	A076659729	75870	11/08/2026	293,47	EXL8G74	U115542017	60503	05/08/2026	293,47
EXN8E83	A076219249	55500	11/08/2026	130,16	EXR1173	A072947550	76331	12/08/2026	293,47
EXR5D38	U115846277	74550	06/08/2026	130,16	EXR6J84	U115658067	56732	07/08/2026	0,00
EXU8C90	A073130441	73400	12/08/2026	130,16	EXV4J36	U115858267	74550	06/08/2026	130,16
EXW1B40	U115910297	74550	07/08/2026	130,16	EXW5134	U115530467	74550	05/08/2026	130,16
EXZ2H40	A073175356	75870	11/08/2026	293,47	EXZ8H56	A076821011	55500	11/08/2026	0,00
EYA3A52	U115657187	74630	07/08/2026	195,23	EYA4I03	U115698007	74550	07/08/2026	0,00
EYB7864	U115187377	74550	05/08/2026	130,16	EYD1G13	U115694367	56732	07/08/2026	130,16
EYD2854	U115830217	60503	06/08/2026	293,47	EYD9G84	U115224557	60503	05/08/2026	293,47
EYG1I87	U115820867	60503	06/08/2026	293,47	EYG3657	U115236657	60503	05/08/2026	293,47
EYG8760	A073658950	65992	11/08/2026	293,47	EYI7E98	U115931087	60503	07/08/2026	293,47
EYM7H44	A075518250	55412	11/08/2026	195,23	EYO9146	U115213007	74550	05/08/2026	130,16
EYO9270	A072706285	54526	13/08/2026	195,23	EYP5E36	A070969769	55680	12/08/2026	195,23
EYU7469	A076660417	57030	12/08/2026	130,16	EYW4950	U115544767	74550	05/08/2026	130,16
EYW4950	U115582277	74550	05/08/2026	130,16	EYW4950	U115641897	74550	06/08/2026	130,16
EZD9F56	A076659818	57030	12/08/2026	130,16	EZE3978	U115212347	74550	05/08/2026	130,16
EZE5C40	U115836377	74630	06/08/2026	195,23	EZF0G85	A070969904	55500	12/08/2026	130,16
EZJ0397	A076725675	54521	12/08/2026	195,23	EZJ8349	U115591957	74550	06/08/2026	130,16
EZN7579	A073130654	60501	13/08/2026	293,47	EZP0C02	U115187927	74630	05/08/2026	195,23
EZP5E43	U115871797	74550	06/08/2026	130,16	FAD1525	A075518358	55412	11/08/2026	195,23
FAL6D95	U115595697	74550	06/08/2026	130,16	FAN0A33	U115693597	74630	07/08/2026	0,00
FAQ7D52	U115232707	74550	05/08/2026	130,16	FAR3741	U115643007	74550	06/08/2026	0,00
FAR8851	U115703277	74550	07/08/2026	130,16	FAV9G47	U115848917	74550	06/08/2026	130,16
FAW5970	U115810747	74550	06/08/2026	130,16	FAW9J92	U115693047	74550	07/08/2026	130,16
FBA9J42	A076095345	55412	13/08/2026	195,23	FBE8A38	U115818337	74550	06/08/2026	130,16
FBF2A50	U115616927	60503	06/08/2026	293,47	FBF2A50	U115852217	60503	06/08/2026	293,47
FBF8A68	U115665767	74550	07/08/2026	0,00	FBH7A48	U115822847	74550	06/08/2026	130,16
FBK0944	U115648827	74550	06/08/2026	130,16	FBK2D54	A076659583	57030	11/08/2026	130,16
FBK2209	U115905567	74630	07/08/2026	195,23	FBR8278	A076095426	55412	13/08/2026	195,23
FBS3464	U115844627	74550	06/08/2026	130,16	FBT2292	U115837147	60503	06/08/2026	293,47
FBT3G48	U115219167	60503	05/08/2026	293,47	FBT4I90	A075397534	57200	13/08/2026	195,23
FBT6H19	U115856177	74550	06/08/2026	130,16	FBT6989	A076424578	76331	13/08/2026	0,00
FBT8759	U115178797	74550	05/08/2026	130,16	FBY0209	U115646737	74630	06/08/2026	195,23
FBZ0G33	U115858157	60503	06/08/2026	293,47	FBZ1I80	U115861897	74550	06/08/2026	130,16
FBZ1543	U115821747	74550	06/08/2026	130,16	FBZ3A33	U115621007	60503	06/08/2026	293,47
FBZ3A37	U115901167	60503	07/08/2026	293,47	FBZ5G89	U115870367	74550	06/08/2026	130,16
FCD1J37	U115666867	74550	07/08/2026	130,16	FCD9C31	U115179347	74550	05/08/2026	130,16
FCE9J13	U115650697	74550	06/08/2026	130,16	FCG5F44	U115826697	74550	06/08/2026	130,16
FCH8J70	U115912167	74550	07/08/2026	130,16	FCL0D52	U115206737	74550	05/08/2026	130,16
FCL1D08	U115834177	74550	06/08/2026	130,16	FCO1629	U115686777	74550	07/08/2026	130,16
FCP8H56	U115228407	74550	05/08/2026	130,16	FCQ7A83	U115611097	74550	06/08/2026	130,16
FCQ7H14	U115179677	74550	05/08/2026	0,00	FCT6810	A076660557	75870	13/08/2026	293,47
FCV1A48	U115973767	74550	07/08/2026	130,16	FCW7G65	U115634747	74550	06/08/2026	130,16
FCX8A15	U115907767	74550	07/08/2026	130,16	FDB9J32	A076840750	75870	13/08/2026	0,00
FDF3184	A076660336	57030	12/08/2026	130,16	FDH1B12	U115531237	74550	05/08/2026	130,16
FDH6E37	U115653777	74550	07/08/2026	130,16	FDH6E37	U115884117	74550	07/08/2026	130,16
FDH6E37	U115884227	74550	07/08/2026	130,16	FDH6E37	U115653887	74710	07/08/2026	880,41
FDH6E37	U115703607	74550	07/08/2026	130,16	FDH6E37	U115966067	74550	07/08/2026	130,16
FDH6E37	U115705367	74550	07/08/2026	130,16	FDK4703	U115593937	74550	06/08/2026	130,16
FDN8729	U115706577	74550	07/08/2026	130,16	FDP6673	U115666427	74550	07/08/2026	130,16
FDR8855	U115202227	74550	05/08/2026	130,16	FDR8855	U115240287	74550	05/08/2026	130,16
FDR8855	U115258007	74630	05/08/2026	195,23	FDR8855	U115258547	74630	05/08/2026	195,23
FDS2H02	U115641237	74550	06/08/2026	0,00	FDS5A97	A076598304	55500	12/08/2026	130,16
FDU3306	A076160562	55500	12/08/2026	130,16	FDW7J10	U115566767	56732	05/08/2026	130,16
FDY2698	U115611647	74630	06/08/2026	195,23	FEB2155	A076660492	75870	13/08/2026	293,47
FEB2582	A076659761	75870	11/08/2026	293,47	FEB3F98	U115818667	60503	06/08/2026	293,47
FED7H06	U115818887	74550	06/08/2026	130,16	FEE2809	U115705257	74550	07/08/2026	130,16
FEE8629	U115696787	60503	07/08/2026	293,47	FEG1E66	U115604497	74630	06/08/2026	195,23
FEG4C85	U115898417	60503	07/08/2026	293,47	FEG4869	U115251067	74550	05/08/2026	130,16
FEH2922	A076660131	57030	12/08/2026	130,16	FEH3454	A076786534	55412	13/08/2026	195,23
FEK0531	U115822077	60503	06/08/2026	293,47	FEK4I58	U115242927	74550	05/08/2026	130,16
FEK9F34	U115971237	74550	07/08/2026	130,16	FEK9H69	A076665958	75870	13/08/2026	293,47
FEN9H83	U115703167	74550	07/08/2026	130,16	FEP3358	U115825157	74550	06/08/2026	130,16
FEP7B79	A074801862	75870	11/08/2026	293,47	FEP7570	U115609337	74550	06/08/2026	130,16
FEP7842	A076095655	55412	13/08/2026	0,00	FEP8786	U115840997	74630	06/08/2026	195,23
FES6840	A076598320	59910	12/08/2026	293,47	FET3123	U115191887	74630	05/08/2026	0,00
FET3123	U115192007	74550	05/08/2026	0,00	FET3123	U115192767	74630	05/08/2026	0,00
FET3123	U115192987	74550	05/08/2026	0,00	FET3123	U115886867	74550	07/08/2026	0,00
FET3123	U115887197	74550	07/08/2026	0,00	FET5D33	U115642557	74550	06/08/2026	130,16
FEU5354	U115843857	74550	06/08/2026	130,16	FEU5675	A070248840	57380	12/08/2026	293,47
FEU9J95	A073130417	55250	11/08/2026	130,16	FEV5G11	U115896987	74550	07/08/2026	130,16
FEW0717	U115820107	60503	06/08/2026	293,47	FEW6H67	U115852327	74550	06/08/2026	130,16
FEX8016	U115640027	74630	06/08/2026	195,23	FEX8016	U115652897	74550	07/08/2026	130,16
FEX8016	U115885217	74550	07/08/2026	130,16	FEX8016	U115885547	74550	07/08/2026	130,16
FEX8016	U115654327	74630	07/08/2026	195,23	FEX8016	U115695357	74710	07/08/2026	880,41
FEZ2J33	U115943307	74550	07/08/2026	130,16	FEZ2416	U115902597	74630	07/08/2026	195,23
FEZ5D94	U115676547	74550	07/08/2026	0,00	FFA4C07	A075206330	76331	13/08/2026	293,47
FFA8C79	U115656417	60503	07/08/2026	293,47	FFA9H12	U115832747	74550	06/08/2026	130,16
FFC2H01	A076725802	66371	12/08/2026	0,00	FFC2I88	A070969718	55500	12/08/2026	0,00
FFD6B26	U115204427	74550	05/08/2026	130,16	FFF7G18	A076659745	75870	11/08/2026	293,47
FFI3199	A073016983	66020	13/08/2026	0,00	FFI6129	U115604387	74550	06/08/2026	130,16
FFI8773	U115174397	74550	04/08/2026	0,00	FFI9111	A076659311	60174	11/08/2026	293,47
FFJ5I46	U115644867	74550	06/08/2026	0,00	FFK0J18	U115194087	74550	05/08/2026	130,16
FFM4F05	U115815707	74550	06/08/2026	130,16	FFM5F11	U115529807	74550	05/08/2026	130,16
FFN0G62	U115209707	74550	05/08/2026	130,16	FFP3F58	U115251837	74550	05/08/2026	130,16
FFR0G42	U115835507	74550	06/08/2026	130,16	FFU0209	A070033496	60501	11/08/2026	293,47
FFU1G09	A073130573	65300	12/08/2026	195,23	FFU8I54	U115646187	74550	06/08/2026	130,16
FFW0871	U115708887	74550	07/08/2026	130,16	FGD8F18	U115695687	60503	07/08/2026	293,47
FGD8F18	U115706137	74550	07/08/2026	130,16	FGF0B63	U115924157	74550	07/08/2026	130,16
FGF4A46	U115653997	74710	07/08/2026	880,41	FGF4F73	U115866957	74550	06/08/2026	130,16
FGI0G69	A076665869	75870	13/08/2026	293,47	FGK7A95	U115613737	74550	06/08/2026	130,16
FGL2588	A073175488	55500	12/08/2026	130,16	FGN0E93	U115629577	74550	06/08/2026	130,16
FGN0F70	U115938897	60503	07/08/2026	293,47	FGO2964	U115707897	74550	07/08/2026	130,16
FGR9G88	U115847597	74550	06/08/2026	130,16	FGS0I60	U115836927	74550	06/08/2026	130,16
FGS2J07	U115224777	74550	05/08/2026	130,16	FGS5296	U115937357	60503	07/08/2026	293,47
FGS8126	U115645967	74550	06/08/2026	130,16	FGT5J04	U115816027	60503	06/08/2026	293,47
FGT5466	U115916127	74630	07/08/2026	195,23	FGT5466	A073016894	66020	11/08/2026	293,47
FGT5466	A073016908	75870	11/08/2026	293,47	FGX2C70	U115620227	56732	06/08/2026	130,16
FGY5C42	U115843197	74550	06/08/2026	130,16	FGZ9I02	A076659931	57030	12/08/2026	130,16
FHA0I50	U115597457	60503	06/08/2026	293,47	FHB7A06	U115661917	60503	07/08/2026	293,47
FHC2C50	A075518331	55412	11/08/2026	195,23	FHC4392	U115194857	74550	05/08/2026	130,16
FHC4857	U115808657	74550	06/08/2026	130,16	FHD7G01	U115829557	74550	06/08/2026	130,16
FHF6D03	U115660927	60503	07/08/2026	0,00	FHK3B79	U115878837	74550	06/08/2026	130,16
FHK9539	A076095329	55412	13/08/2026	0,00	FHM5F14	A076659460	57030	11/08/2026	130,16
FHM7A75	U115606707	74550	06/08/2026	130,16	FHM7928	U115007747	74710	03/08/2026	880,41
FHO7201	U115850457	74630	06/08/2026	195,23	FHO7201	U115668737	74630	07/08/2026	195,23
FHO7201	U115674907	74630	07/08/2026	195,23	FHO7201	U115936257	74630	07/08/2026	195,23
FHS2F73	U115924927	74550	07/08/2026	130,16	FHS8D71	U115237317	74550	05/08/2026	130,16
FHU2456	A076840687	75870	13/08/2026	293,47	FHU9C28	A073325455	55500	12/08/2026	130,16
FHV3D61	A074682731	73400	13/08/2026	130,16	FHW1F85	U115687657	60503	07/08/2026	293,47
FHW2605	U115637827	56732	06/08/2026	130,16	FHW8B65	A070969866	55500	12/08/2026	130,16
FIC0A86	A075397364	55500	11/08/2026	130,16	FIF3I73	U115561817	74630	05/08/2026	195,23
FIF6A60	U115971347	74550	07/08/2026	130,16	FIG4I91	A073175470	60501	11/08/2026	293,47
FIH4177	U115810637	74550	06/08/2026	130,16	FII4B84	U115815807	74550	06/08/2026	130,16
FIL5A07	A076609438	55500	12/08/2026	130,16	FIM8D42	U115638707	60503	06/08/2026	0,00
FIN1602	U115828127	74550	06/08/2026	130,16	FIQ1F28	U115661477	74630	07/08/2026	0,00
FIQ5153	A073246458	55920	12/08/2026	130,16	FIQ7866	A076095590	55412	13/08/2026	195,23
FIT6287	U115662687	74550	07/08/2026	130,16	FIX0F12	A072947533	55417	11/08/2026	0,00
FIX5I76	A070248824	60501	12/08/2026	293,47	FIY9611	U115855847	60503	06/08/2026	293,47
FJA0840	U115247767	74550	05/08/2026	130,16	FJA5I21	A073325471	76252	12/08/2026	293,47
FJB1B54	A075518447	55412	11/08/2026	195,23	FJC0B98	U115627487	56732	06/08/2026	130,16
FJF7B78	U115607807	60503	06/08/2026	293,47	FJG0E96	U115235227	74630	05/08/2026	195,23
FJG0E96	U115236767	74630	05/08/2026	195,23	FJH8935	U115615607	74550	06/08/2026	130,16
FJH8935	U115834067	74630	06/08/2026	195,23	FJJ3692	A076660123	57030	12/08/2026	130,16
FJL3269	U115955727	60503	07/08/2026	293,47	FJR9970	A076786631	55412	13/08/2026	195,23
FJV2J43	A076660433	57030	12/08/2026	0,00	FJX0E93	U115595147	74550	06/08/2026	130,16
FJX3F09	A076660476	75870	13/08/2026	293,47	FJX6C00	U115917887	74550	07/08/2026	0,00
FKA2943	U115221037	74550	05/08/2026	130,16	FKA8131	A076660220	57030	12/08/2026	130,16
FKH2C69	U115966947	74550	07/08/2026	130,16	FKI7888	U115665987	56732	07/08/2026	130,16
FKJ5H99	A073658942	50531	11/08/2026	0,00	FKJ8G03	U115603287	74550	06/08/2026	0,00
FKK3F90	U115852657	74630	06/08/2026	195,23	FKK4471	U115688537	60503	07/08/2026	293,47
FKM3359	U115854087	74550	06/08/2026	130,16	FKM4E65	U115911177	74550	07/08/2026	130,16
FKN5E45	A070969750	55500	12/08/2026	130,16	FKO7787	U115642007	74550	06/08/2026	130,16
FKV2B02	U115238417	60503	05/08/2026	293,47	FKX2B49	U115659717	60503	07/08/2026	293,47
FKX2832	A076786372	55412	13/08/2026	195,23	FKY0G38	U115618907	74550	06/08/2026	0,00
FKZ3J47	U115856067	74550	06/08/2026	130,16	FKZ9A96	U115858927	74550	06/08/2026	130,16
FLC9B91	U115598557	60503	06/08/2026	293,47	FLD6701	U115684247	60503	07/08/2026	293,47
FLD9J87	U115633977	74550	06/08/2026	130,16	FLE1A57	U115628037	74550	06/08/2026	130,16
FLE1A57	U115676987	74550	07/08/2026	130,16	FLE1H11	U115939227	60503	07/08/2026	293,47
FLE5495	A076659362	60501	11/08/2026	293,47	FLG8H99	U115841217	74550	06/08/2026	130,16
FLH3J32	U115699977	60503	07/08/2026	293,47	FLI6569	U115669407	60503	07/08/2026	293,47
FLQ7D69	U115809867	74550	06/08/2026	130,16	FLR1H58	U115810967	74550	06/08/2026	130,16
FLT3H24	U115535857	56732	05/08/2026	130,16	FLU7A14	U115212677	74550	05/08/2026	130,16
FLW5A94	U115586907	74550	05/08/2026	130,16	FLX6A05	A076660166	57030	12/08/2026	130,16
FLY4260	U115831757	74550	06/08/2026	130,16	FMG0699	U115258437	74550	05/08/2026	130,16
FMG8J69	U115673907	74550	07/08/2026	130,16	FMH2789	U115195077	74550	05/08/2026	130,16
FMH3A17	U115618687	74550	06/08/2026	130,16	FMH7841	A076725560	66532	11/08/2026	195,23
FMJ4J81	A076424551	57380	13/08/2026	293,47	FMK0I28	A070969670	55500	12/08/2026	130,16
FMK1G03	U115706027	74550	07/08/2026	0,00	FMK1G89	U115822307	74550	06/08/2026	130,16
FMK1G89	A076725543	66532	11/08/2026	195,23	FMK1G89	A076725551	66371	11/08/2026	195,23
FMK7H51	U115249417	74550	05/08/2026	130,16	FML6759	A076424365	55412	11/08/2026	195,23
FMM4C69	U115823617	74550	06/08/2026	130,16	FMM5112	U115608897	74550	06/08/2026	130,16
FMM8D61	A075999283	55414	12/08/2026	195,23	FMO3D81	U115600647	60503	06/08/2026	293,47

FMO6E74	U115872457	74550	06/08/2026	0,00	FMQ4D96	U115198487	74550	05/08/2026	130,16
FMQ5D75	U115182647	74550	05/08/2026	130,16	FMR5967	U115638157	74550	06/08/2026	130,16
FMV2A65	U115632657	74550	06/08/2026	0,00	FMX3D46	A076665877	75870	13/08/2026	293,47
FNA4G98	A076725616	66371	11/08/2026	195,23	FNC4462	U115819327	74550	06/08/2026	130,16
FND2C94	U115594157	74710	06/08/2026	880,41	FND2C94	U115594377	74630	06/08/2026	195,23
FNE1D91	U115180227	74550	05/08/2026	130,16	FNH1I01	U115867067	74550	06/08/2026	130,16
FNI9128	U115643437	74550	06/08/2026	130,16	FNJ0455	U115670497	74550	07/08/2026	130,16
FNK5G35	U115663677	60503	07/08/2026	293,47	FNM5F71	A076660093	57030	12/08/2026	130,16
FNS5D83	U115873007	74550	06/08/2026	130,16	FNW6B72	A076660000	57030	12/08/2026	130,16
FNX1G20	U115935607	74550	07/08/2026	130,16	FNX4082	U115904907	74550	07/08/2026	0,00
FOC3E87	U115854527	74550	06/08/2026	130,16	FOD3C25	U115688097	60503	07/08/2026	293,47
FOD3I01	U115873997	74550	06/08/2026	130,16	FOD3I01	U115877847	74550	06/08/2026	130,16
FOF3A99	A076840717	75870	13/08/2026	293,47	FOF7J06	U115866407	74550	06/08/2026	0,00
FOG2655	U115865857	60503	06/08/2026	293,47	FOH0G99	U115215537	74550	05/08/2026	130,16
FOH6B32	U115700857	74550	07/08/2026	130,16	FOJ2F73	U115698547	74550	07/08/2026	130,16
FOK0415	U115951437	74630	07/08/2026	195,23	FOK7448	U115691397	74550	07/08/2026	130,16
FOL2G31	U115885327	74550	07/08/2026	130,16	FOL5C85	U115826367	74550	06/08/2026	130,16
FOM5004	U115815147	74550	06/08/2026	130,16	FON6I04	U115661587	74550	07/08/2026	130,16
FOO4I36	A075397470	60501	11/08/2026	293,47	FOO6H55	A075518293	55412	11/08/2026	195,23
FOP5F21	U115933177	74550	07/08/2026	130,16	FOS2D11	U115609007	74550	06/08/2026	130,16
FOT4D29	A071006590	55500	12/08/2026	130,16	FOX5570	A076725624	54521	11/08/2026	195,23
FOX6872	U115678417	74550	07/08/2026	130,16	FOY2G97	A076660107	57030	12/08/2026	130,16
FOZ2I53	U115622977	74630	06/08/2026	195,23	FPB1B60	U115644107	74550	06/08/2026	130,16
FPB9J71	A075518463	55412	11/08/2026	195,23	FPC5B40	A076725586	66532	11/08/2026	195,23
FPC8E64	U115195407	74550	05/08/2026	130,16	FPF4A12	U115577987	74550	05/08/2026	130,16
FPG7A47	A076659532	57030	11/08/2026	130,16	FPG9H38	U115875317	74710	06/08/2026	880,41
FPI3J39	U115939777	74550	07/08/2026	0,00	FPI7G16	A076095400	55412	13/08/2026	195,23
FPM3E38	U115615167	74550	06/08/2026	130,16	FPM8F47	U115673577	56732	07/08/2026	0,00
FPP4B73	U115561377	60503	05/08/2026	293,47	FPQ0J95	U115553347	74550	05/08/2026	130,16
FPQ0J95	U115534097	74550	05/08/2026	130,16	FPS3903	U115243587	74550	05/08/2026	130,16
FPS7D04	U115593387	74550	06/08/2026	130,16	FPT8B97	U115228847	74550	05/08/2026	130,16
FPU4E55	U115820097	74550	06/08/2026	130,16	FPV2H97	A076665729	54521	11/08/2026	195,23
FPY4C23	U115231377	74550	05/08/2026	130,16	FPY5B26	U115867617	74550	06/08/2026	130,16
FPZ2D54	A076725578	66532	11/08/2026	195,23	FQA4J34	U115676217	74550	07/08/2026	130,16
FQC9C10	U115637277	60503	06/08/2026	293,47	FQD2A58	U115146457	60503	04/08/2026	293,47
FQD7735	U115594597	60503	06/08/2026	293,47	FQD7735	U115610107	60503	06/08/2026	293,47
FQF0814	U115837917	74550	06/08/2026	130,16	FQG5688	U115933837	74550	07/08/2026	130,16
FQH2F39	A075999232	55413	11/08/2026	0,00	FQI6D60	U115890717	60503	07/08/2026	293,47
FQJ0F59	U115964087	74550	07/08/2026	130,16	FQJ0579	A076702225	76331	11/08/2026	293,47
FQN1C56	U115813607	74550	06/08/2026	130,16	FQN1714	U115813507	74550	06/08/2026	130,16
FQO2F64	U115621657	74550	06/08/2026	130,16	FQP5F15	U115625407	74550	06/08/2026	130,16
FQQ9A14	U115637937	60503	06/08/2026	0,00	FQR2E96	A076659826	57030	12/08/2026	130,16
FQS0J04	U115978507	74550	07/08/2026	130,16	FQS5C92	U115704047	74550	07/08/2026	130,16
FQS7158	U115623747	56732	06/08/2026	130,16	FQU8780	U115980257	74550	07/08/2026	130,16
FQV0I37	U115244247	74550	05/08/2026	0,00	FQW5585	U115696237	60503	07/08/2026	293,47
FQW7I87	A076660301	57030	12/08/2026	130,16	FQY8061	A076840725	75870	13/08/2026	293,47
FRA4D74	A076095434	55412	13/08/2026	195,23	FRE3797	A075047924	55500	12/08/2026	130,16
FRE8D27	U115873887	74630	06/08/2026	0,00	FRF0995	U115660487	74550	07/08/2026	0,00
FRF3255	U115639367	60503	06/08/2026	293,47	FRG4F16	U115610437	74550	06/08/2026	0,00
FRG6D19	A073412030	55500	04/08/2026	130,16	FRI9G13	A073130670	55500	13/08/2026	130,16
FRL3D92	U115657847	60503	07/08/2026	293,47	FRO5I22	A073325501	55500	12/08/2026	0,00
FRO7895	A076659281	60174	11/08/2026	293,47	FRR8C38	U115618807	74550	06/08/2026	130,16
FRT3E18	A072706307	54521	13/08/2026	195,23	FRV2A90	U115599767	60503	06/08/2026	293,47
FRV4088	A076725470	65992	11/08/2026	293,47	FRX1289	A075518390	55412	11/08/2026	195,23
FSB2D33	A076725608	67000	11/08/2026	195,23	FSD9491	U115647507	74550	06/08/2026	130,16
FSE7B73	U115639807	74550	06/08/2026	130,16	FSF8F91	A072706110	75870	13/08/2026	293,47
FSI4G59	U115689197	74550	07/08/2026	0,00	FSI4H72	A072706277	54526	13/08/2026	195,23
FSK5877	U115697007	60503	07/08/2026	293,47	FSL3E67	U115194417	74550	05/08/2026	130,16
FSO0900	A076665753	75870	13/08/2026	293,47	FSP3B45	U115549387	74550	05/08/2026	130,16
FSR8199	U115682157	56732	07/08/2026	130,16	FSS0D29	U115940007	60503	07/08/2026	293,47
FSS8457	U115240067	74550	05/08/2026	130,16	FST0C59	U115699427	60503	07/08/2026	293,47
FST2604	A076659869	57030	12/08/2026	130,16	FST3491	A076660310	57030	12/08/2026	130,16
FSW6G02	U115261307	74550	05/08/2026	130,16	FSX6A31	U115250957	74550	05/08/2026	130,16
FSY3E00	A076660115	57030	12/08/2026	130,16	FSY6I23	U115607577	60503	06/08/2026	293,47
FSZ9F22	U115869487	74550	06/08/2026	130,16	FTA8A47	U115621327	60503	06/08/2026	293,47
FTC0818	U115210707	74550	05/08/2026	130,16	FTD1753	U115652677	74550	07/08/2026	130,16
FTE8G74	A076424586	76331	13/08/2026	293,47	FTG0C92	U115869377	74550	06/08/2026	130,16
FTL6A25	U115058347	74550	03/08/2026	130,16	FTM2942	U115610327	74550	06/08/2026	130,16
FTO4A94	U115982567	74550	07/08/2026	130,16	FTP1E42	U115950667	60503	07/08/2026	293,47
FTP2F71	U115834507	74550	06/08/2026	130,16	FTQ9F31	U115594817	60503	06/08/2026	293,47
FTR2H52	U115849357	74550	06/08/2026	130,16	FTR2H52	U115849907	74630	06/08/2026	195,23
FTR9E84	U115852437	74550	06/08/2026	130,16	FTS5D16	U115835827	74550	06/08/2026	130,16
FTS5D16	U115837037	74550	06/08/2026	130,16	FTU3548	A076660379	57030	12/08/2026	130,16
FTU9525	U115664337	74550	07/08/2026	130,16	FTZ1499	U115641017	74550	06/08/2026	130,16
FUA1604	U115218397	74630	05/08/2026	0,00	FUA4A25	U115532007	74550	05/08/2026	130,16
FUB2B93	U115915907	74550	07/08/2026	130,16	FUD1D95	U115585807	74550	05/08/2026	130,16
FUD5D31	U115210807	74550	05/08/2026	0,00	FUD5D31	U115272627	74550	05/08/2026	0,00
FUE6D86	A076660352	57030	12/08/2026	130,16	FUE7395	U115531567	74630	05/08/2026	195,23
FUG1H14	A076424381	55412	11/08/2026	195,23	FUG6G76	U115814487	74550	06/08/2026	130,16
FUI9G83	U115832197	60503	06/08/2026	293,47	FUK2E42	U115560937	74550	05/08/2026	130,16
FUK6393	A072706137	75870	13/08/2026	0,00	FUL0141	A076659435	57030	11/08/2026	130,16
FUN4F01	U115228187	74550	05/08/2026	130,16	FUN5J27	U115583487	74550	05/08/2026	130,16
FUO5B68	U115687107	56732	07/08/2026	130,16	FUO7I80	U115981797	74550	07/08/2026	130,16
FUQ6F35	U115683917	56732	07/08/2026	130,16	FUS3A34	U115611207	74550	06/08/2026	0,00
FUU1475	A073175437	75870	11/08/2026	293,47	FUU5F58	A070248816	60501	12/08/2026	293,47
FUV3535	U115600537	74550	06/08/2026	130,16	FUX1809	U115178907	74710	05/08/2026	880,41
FUZ8D89	A073175364	75870	11/08/2026	293,47	FUZ8825	U115897757	60503	07/08/2026	293,47
FVA0509	U115906447	74550	07/08/2026	0,00	FVB3D53	U115565997	74550	05/08/2026	130,16
FVB3E83	A076160589	55500	12/08/2026	130,16	FVB4F29	U115699107	56732	07/08/2026	130,16
FVC9I36	A072706200	75870	13/08/2026	293,47	FVD9F21	U115232917	74550	05/08/2026	130,16
FVE0774	U115667087	74550	07/08/2026	130,16	FVE4E87	U115692507	74550	07/08/2026	130,16
FVE4G86	U115839127	60503	06/08/2026	293,47	FVE8290	A076424497	55412	11/08/2026	195,23
FVF5B64	A070969947	55500	12/08/2026	130,16	FVG0H12	U115681717	74550	07/08/2026	130,16
FVG2147	U115638597	74630	06/08/2026	195,23	FVG4H41	U115179567	74550	05/08/2026	130,16
FVG6169	U115826917	74550	06/08/2026	0,00	FVI1515	U115610767	74550	06/08/2026	130,16
FVL2759	U115626277	60503	06/08/2026	293,47	FVM1C55	A076786577	55412	13/08/2026	195,23
FVN3797	U115967717	74550	07/08/2026	0,00	FVO6E11	A076725829	54522	12/08/2026	195,23
FVQ3I44	U115935267	74630	07/08/2026	195,23	FVR0C83	U115622427	74550	06/08/2026	130,16
FVR3J92	U115210697	74550	05/08/2026	130,16	FVR6E06	U115674897	56732	07/08/2026	130,16
FVT7H61	U115870587	74550	06/08/2026	0,00	FVW5D39	U115189467	74550	05/08/2026	130,16
FVX0A43	U115602187	74550	06/08/2026	130,16	FVY5C70	U115621217	60503	06/08/2026	293,47
FVZ2H75	A073130638	65300	12/08/2026	195,23	FWB7302	U115248647	74550	05/08/2026	0,00
FWC2E58	U115639697	60503	06/08/2026	293,47	FWC5G32	U115679957	74550	07/08/2026	0,00
FWC6D28	U115614067	60503	06/08/2026	0,00	FWC9J19	U115879387	74550	06/08/2026	130,16
FWE8F92	A076820988	55500	11/08/2026	130,16	FWF0E00	U115877957	74630	06/08/2026	195,23
FWH9D30	U115985207	74630	07/08/2026	195,23	FWH9D30	U115985427	74630	07/08/2026	195,23
FWJ1988	U115686007	74550	07/08/2026	130,16	FWJ1988	U115686337	60503	07/08/2026	293,47
FWL6C08	U115850567	74550	06/08/2026	130,16	FWQ3765	U115690297	56732	07/08/2026	130,16
FWT7D78	A076725632	55500	11/08/2026	130,16	FWX2H06	U115674457	56732	07/08/2026	130,16
FWX6A59	U115616487	60503	06/08/2026	293,47	FWY1680	U115637607	74550	06/08/2026	130,16
FWY5G04	U115835607	74550	06/08/2026	130,16	FWY5G04	U115835717	74550	06/08/2026	130,16
FWY5354	U115183307	74550	05/08/2026	0,00	FWZ0A24	A076659591	57030	11/08/2026	0,00
FXA6H78	U115193097	74550	05/08/2026	130,16	FXA6H78	U115193317	74550	05/08/2026	130,16
FXD1A33	U115624957	74550	06/08/2026	130,16	FXD7D77	U115597347	56732	06/08/2026	130,16
FXE6F57	U115658407	60503	07/08/2026	293,47	FXI1B58	U115665327	74550	07/08/2026	130,16
FXJ5D95	U115853757	74550	06/08/2026	130,16	FXJ5D95	U115904467	74550	07/08/2026	130,16
FXK3497	U115238307	74550	05/08/2026	130,16	FXL3430	A072706269	75870	13/08/2026	293,47
FXN3H08	U115836597	74550	06/08/2026	130,16	FXN5G56	U115632007	60503	06/08/2026	293,47
FXR0E35	A076725446	60501	11/08/2026	293,47	FXR0E35	A076725420	50100	11/08/2026	880,41
FXR0E35	A076725438	75790	11/08/2026	2.934,70	FXS7C36	U115250307	60503	05/08/2026	293,47
FXT9F94	A074801846	75870	11/08/2026	293,47	FXU7B20	U115946597	74550	07/08/2026	130,16
FXW1C96	A076660140	57030	12/08/2026	0,00	FXX4F63	U115685457	74550	07/08/2026	130,16
FXZ3H38	U115233247	74550	05/08/2026	0,00	FXZ7G03	U115662577	74550	07/08/2026	130,16
FYB2E43	U115591517	74550	06/08/2026	0,00	FYE1044	U115611537	74550	06/08/2026	130,16
FYF0G93	A076820953	55500	11/08/2026	130,16	FYF7903	U115642117	74550	06/08/2026	130,16
FYH3379	U115827467	74550	06/08/2026	130,16	FYH3379	U115834727	74550	06/08/2026	130,16
FYH3379	U115625067	60503	06/08/2026	293,47	FYH3379	U115850677	60503	06/08/2026	293,47
FYH3379	U115852007	74550	06/08/2026	130,16	FYH3379	U115704377	74550	07/08/2026	130,16
FYH6H15	U115596137	74550	06/08/2026	0,00	FYH6H15	U115596357	74550	06/08/2026	0,00
FYI3101	U115231597	74550	05/08/2026	130,16	FYI4G07	U115208717	74550	05/08/2026	130,16
FYM5B07	U115937807	60503	07/08/2026	293,47	FYP5H51	U115896767	74630	07/08/2026	195,23
FYP7440	U115915467	74550	07/08/2026	130,16	FYQ8C06	A076659702	75870	11/08/2026	0,00
FYS1D55	U115607247	60503	06/08/2026	293,47	FYS5A56	U115881367	74550	07/08/2026	0,00
FYT2J78	U115839237	60503	06/08/2026	293,47	FYW6030	U115601857	74550	06/08/2026	130,16
FYW6030	U115823287	74630	06/08/2026	195,23	FYX1J99	A076659915	57030	12/08/2026	130,16
FYZ3J20	U115208607	60503	05/08/2026	293,47	FZA7J21	A070969726	55500	12/08/2026	0,00
FZE8A23	U115232807	74550	05/08/2026	130,16	FZF5462	A076660530	75870	13/08/2026	293,47
FZG4H63	A073175399	75870	11/08/2026	293,47	FZG6B55	U115251727	74550	05/08/2026	130,16
FZH1705	U115830987	74550	06/08/2026	130,16	FZI6C47	U115850907	74550	06/08/2026	130,16
FZJ1609	U115616377	56732	06/08/2026	0,00	FZK1C52	U115872677	74550	06/08/2026	130,16
FZK8879	A076095558	55412	13/08/2026	195,23	FZK9B58	U115878947	74550	06/08/2026	130,16
FZM1B12	A075397429	55500	11/08/2026	130,16	FZM7I66	U115235007	74630	05/08/2026	195,23
FZN7F08	U115208057	74550	05/08/2026	130,16	FZP9C84	U115581407	74550	05/08/2026	130,16
FZQ5H65	U115644207	74550	06/08/2026	130,16	FZT5959	U115627157	60503	06/08/2026	293,47
FZU4F69	U115936477	74550	07/08/2026	130,16	FZU9I02	U115603507	74550	06/08/2026	130,16
FZV3J55	U115666647	60503	07/08/2026	293,47	FZW6G72	U115644757	74550	06/08/2026	0,00
FZW8277	U115660047	74550	07/08/2026	130,16	FZY2H42	U115833847	74550	06/08/2026	130,16
FZY9F28	U115675667	74630	07/08/2026	195,23	FZZ1B47	U115653337	74550	07/08/2026	130,16
FZZ2A93	U115878177	74550	06/08/2026	130,16	FZZ4E77	U115827137	74550	06/08/2026	130,16
GAA9C88	U115611317	60503	06/08/2026	293,47	GAB3C56	A076660522	75870	13/08/2026	0,00
GAC0J49	U115180777	74550	05/08/2026	0,00	GAC1D73	U115210037	74550	05/08/2026	130,16
GAE3E80	U115680287	60503	07/08/2026	293,47	GAE4448	U115691947	60503	07/08/2026	293,47
GAE5C17	U115868827	74550	06/08/2026	130,16	GAF0H96	U115822187	74550	06/08/2026	130,16
GAF2A39	U115616267	74550	06/08/2026	130,16	GAG0G11	U115184737	74550	05/08/2026	130,16
GAG4427	U115599007	74710	06/08/2026	880,41	GAG4427	U115600097	60503	06/08/2026	293,47
GAG4427	U115859147	74630	06/08/2026	195,23	GAG4427	U115859257	74550	06/08/2026	130,16
GAG4427	U115633427	74710	06/08/2026	880,41	GAG4427	U115657737	74710	07/08/2026	880,41
GAG4427	U115890167	74630	07/08/2026	195,23	GAG4427	U115890387	60503	07/08/2026	293,47
GAG4427	U115890497	74710	07/08/2026	880,41	GAG4427	U115890507	74550	07/08/2026	130,16
GAG4427	U115890607	74550	07/08/2026	130,16	GAG4427	U115942637	74550	07/08/2026	130,16
GAG4427	U115685567	74710	07/08/2026	880,41	GAG4427	U115943187	60503	07/08/2026	293,47

GAH6039	U115926137	74550	07/08/2026	0,00	GAI1J12	U115680177	60503	07/08/2026	293,47
GAJ9540	U115608127	74550	06/08/2026	130,16	GAK5224	U115658507	74550	07/08/2026	130,16
GAL9H47	U115543997	60503	05/08/2026	0,00	GAO0B58	U115663907	74550	07/08/2026	130,16
GAP1665	U115676657	56732	07/08/2026	0,00	GAP3594	U115431027	74550	03/08/2026	130,16
GAQ0739	U115593717	74550	06/08/2026	130,16	GAR4D18	U115812287	74550	06/08/2026	130,16
GAT1632	A076598363	55500	12/08/2026	130,16	GAU4D82	U115662247	74550	07/08/2026	130,16
GAV3A26	A072706293	54522	13/08/2026	195,23	GAV5B10	U115839897	74550	06/08/2026	0,00
GAV9I26	U115650147	74550	06/08/2026	130,16	GAZ1G84	A075999356	55413	12/08/2026	0,00
GAZ4D99	U115620117	60503	06/08/2026	293,47	GAZ9I01	U115608347	74550	06/08/2026	130,16
GBA0540	U115599327	60503	06/08/2026	293,47	GBA6H84	U115569187	56732	05/08/2026	130,16
GBE5D44	U115233907	74550	05/08/2026	130,16	GBE9A64	U115608677	60503	06/08/2026	293,47
GBE9J84	U115595257	56732	06/08/2026	130,16	GBG5H04	U115593827	74550	06/08/2026	130,16
GBI2909	U115604057	74550	06/08/2026	130,16	GBI5F87	A070969688	55500	12/08/2026	130,16
GBI9H54	U115617037	74550	06/08/2026	130,16	GBJ6G68	U115831317	74550	06/08/2026	130,16
GBJ9909	A075397518	76331	11/08/2026	293,47	GBK8H28	U115678197	60503	07/08/2026	293,47
GBM1E84	A075999313	55413	12/08/2026	195,23	GBM9058	U115698327	60503	07/08/2026	293,47
GBQ0F58	U115856287	74550	06/08/2026	130,16	GBR3J82	U115832307	74550	06/08/2026	130,16
GBR7F44	U115820317	74550	06/08/2026	130,16	GBS8F15	U115826147	74550	06/08/2026	130,16
GBT6E25	U115970577	74550	07/08/2026	0,00	GBU3C14	U115687007	74550	07/08/2026	130,16
GBV1E31	A076424560	76331	13/08/2026	293,47	GBV1E86	A076659621	75870	11/08/2026	293,47
GBW8H22	A073366950	57030	11/08/2026	130,16	GBY3C26	U115603397	74550	06/08/2026	130,16
GBZ4A26	U115233137	74550	05/08/2026	130,16	GCA1E23	A075518307	55412	11/08/2026	195,23
GCA7F54	U115629247	74550	06/08/2026	130,16	GCC1H87	U115708557	74550	07/08/2026	130,16
GCC6J64	A076659893	57030	12/08/2026	130,16	GCC9C94	U115629687	74630	06/08/2026	195,23
GCE6B26	A074303919	60501	11/08/2026	293,47	GCE9891	A072706102	75870	13/08/2026	293,47
GCG2H50	U115691727	74550	07/08/2026	130,16	GCH5B62	A073325480	55500	12/08/2026	130,16
GCH5F13	A076659974	57030	12/08/2026	130,16	GCK1F74	U115684577	60503	07/08/2026	293,47
GCL2A86	U115844407	74550	06/08/2026	130,16	GCM5J59	A071360407	75870	05/08/2026	293,47
GCM5J59	U115273837	74550	05/08/2026	130,16	GCO1345	U115569627	74550	05/08/2026	130,16
GCR0D67	A076660204	57030	12/08/2026	0,00	GCT9H78	A076095604	55412	13/08/2026	195,23
GCU0680	A072706161	75870	13/08/2026	293,47	GCU8B73	U115705707	74550	07/08/2026	130,16
GCW3I30	U115820977	74550	06/08/2026	130,16	GCX6388	A076786402	55412	13/08/2026	195,23
GDA2115	A074682740	76171	13/08/2026	5.869,40	GDA7H46	A076659354	60501	11/08/2026	293,47
GDB1H18	A076560811	76331	11/08/2026	293,47	GDC8J98	U115684467	74550	07/08/2026	130,16
GDD1A05	U115628367	74550	06/08/2026	130,16	GDD1G33	A072706323	54526	13/08/2026	195,23
GDF9117	U115216307	74550	05/08/2026	130,16	GDG2J93	A076560781	54521	11/08/2026	195,23
GDH0820	A073111935	76331	11/08/2026	293,47	GDH1789	U115701957	60503	07/08/2026	293,47
GDI7175	U115526727	74550	05/08/2026	130,16	GDI8D86	U115697337	56732	07/08/2026	130,16
GDJ0H64	U115209157	74550	05/08/2026	130,16	GDJ2886	A076659796	57030	12/08/2026	130,16
GDL0D59	U115640247	74630	06/08/2026	195,23	GDL0D59	U115694257	74550	07/08/2026	130,16
GDL1I84	U115872017	74550	06/08/2026	130,16	GDM9G60	U115894017	74550	07/08/2026	130,16
GDO5891	U115693157	60503	07/08/2026	293,47	GDP8259	U115684027	74550	07/08/2026	130,16
GDQ2C20	U115897537	60503	07/08/2026	293,47	GDS3330	U115867407	74550	06/08/2026	130,16
GDS5H60	U115971017	74630	07/08/2026	0,00	GDS6D21	A076095531	55412	13/08/2026	0,00
GDT5E19	U115834407	74550	06/08/2026	130,16	GDU0I61	U115605267	74550	06/08/2026	130,16
GDX2029	A076424438	55412	11/08/2026	195,23	GDY8H00	A074263232	73400	12/08/2026	130,16
GEA5J51	A076095582	55412	13/08/2026	195,23	GED9D03	U115252937	74550	05/08/2026	130,16
GED9D03	U115257007	74550	05/08/2026	130,16	GEF4B50	U115689747	60503	07/08/2026	293,47
GEF6D20	U115631997	74630	06/08/2026	195,23	GEG1G72	U115577877	74550	05/08/2026	0,00
GEH2I34	U115543117	74550	05/08/2026	130,16	GEH7A05	A076659290	60174	11/08/2026	0,00
GEH7I88	U115616597	56732	06/08/2026	130,16	GEI8C45	U115824277	74550	06/08/2026	130,16
GEK1H31	A076786399	55412	13/08/2026	195,23	GEM4F67	A073175429	75870	11/08/2026	293,47
GEN4955	U115845067	74550	06/08/2026	130,16	GEQ1225	U115874437	74630	06/08/2026	195,23
GEQ1225	U115646627	74710	06/08/2026	880,41	GEQ5F68	A076609403	55500	11/08/2026	130,16
GER7C04	A076095370	55412	13/08/2026	195,23	GET1053	U115856727	74550	06/08/2026	0,00
GEV6H16	U115630677	60503	06/08/2026	293,47	GEX4H21	U115599217	60503	06/08/2026	293,47
GEX5I48	U115238857	74550	05/08/2026	130,16	GEX6B67	U115869707	74550	06/08/2026	130,16
GFB7J04	U115660377	60503	07/08/2026	293,47	GFC0131	U115596907	60503	06/08/2026	293,47
GFD1678	U115626827	60503	06/08/2026	293,47	GFI7J99	U115641127	74550	06/08/2026	130,16
GFI9F24	U115241827	74550	05/08/2026	130,16	GFI9845	A076598347	57380	12/08/2026	293,47
GFL2E75	U115598667	74550	06/08/2026	130,16	GFL5B44	U115226097	74550	05/08/2026	130,16
GFM8G99	U115823727	74550	06/08/2026	0,00	GFN4717	A076424527	55412	11/08/2026	195,23
GFN6E91	U115180667	74550	05/08/2026	130,16	GFO0H49	U115860807	74550	06/08/2026	0,00
GFP5B37	A072706145	75870	13/08/2026	293,47	GFQ2A60	A074085563	60501	11/08/2026	293,47
GFQ2539	A076659770	75870	12/08/2026	293,47	GFR8G61	A076659753	75870	11/08/2026	293,47
GFT4J70	A076660450	75870	13/08/2026	293,47	GFT5A53	A076725659	55500	11/08/2026	130,16
GFT9I14	U115222797	74550	05/08/2026	0,00	GFU3C83	U115640797	74550	06/08/2026	130,16
GFV0708	U115825607	74550	06/08/2026	130,16	GFW8330	U115701297	74550	07/08/2026	130,16
GFY9J83	U115809207	74550	06/08/2026	130,16	GGD4B58	U115938907	60503	07/08/2026	293,47
GGD7067	A072706170	75870	13/08/2026	0,00	GGF0A52	U115596687	74550	06/08/2026	0,00
GGF5E56	U115538057	74550	05/08/2026	130,16	GGF8150	A075518471	55412	11/08/2026	195,23
GGI0E75	U115185727	74630	05/08/2026	0,00	GGI5D93	A075999259	55413	11/08/2026	195,23
GGJ6760	A073230241	60411	13/08/2026	195,23	GGK4B41	U115873557	74550	06/08/2026	130,16
GGK4D17	U115700417	74550	07/08/2026	130,16	GGM1E88	U115818007	60503	06/08/2026	293,47
GGM2J34	A076095620	55412	13/08/2026	195,23	GGN0G91	U115528047	60503	05/08/2026	293,47
GGN0H43	U115846717	74550	06/08/2026	0,00	GGN1C06	A076725764	66532	12/08/2026	195,23
GGO2I22	U115681507	56732	07/08/2026	130,16	GGO6073	A076659478	57030	11/08/2026	130,16
GGO8H52	A076702411	58191	12/08/2026	880,41	GGP0A76	U115593277	74550	06/08/2026	130,16
GGR3A84	U115676877	56732	07/08/2026	130,16	GGR7715	A075397550	76332	13/08/2026	293,47
GGR9E18	A076821003	55500	11/08/2026	130,16	GGS9688	U115207407	74550	05/08/2026	130,16
GGT2H39	U115837477	74550	06/08/2026	130,16	GGV1D72	U115839457	74550	06/08/2026	130,16
GGV3A21	U115634207	60503	06/08/2026	293,47	GGV7I94	U115627607	74550	06/08/2026	130,16
GGW1D97	U115842097	74550	06/08/2026	130,16	GGW4C03	U115590207	74550	05/08/2026	130,16
GGW7F96	U115818997	74550	06/08/2026	130,16	GGX8H47	U115615387	74550	06/08/2026	130,16
GGY2753	U115197057	74550	05/08/2026	130,16	GGZ4828	U115852877	74550	06/08/2026	130,16
GHB4H41	U115241167	74550	05/08/2026	130,16	GHB5E44	U115224117	74630	05/08/2026	195,23
GHB5E44	U115225437	74630	05/08/2026	195,23	GHB8A05	U115814707	74550	06/08/2026	130,16
GHC0F41	U115819767	60503	06/08/2026	293,47	GHF2B87	A075999305	55413	12/08/2026	195,23
GHF8C02	U115257337	74550	05/08/2026	130,16	GHF9I64	U115644977	74550	06/08/2026	130,16
GHG6H43	U115659057	60503	07/08/2026	0,00	GHG7F17	U115894677	60503	07/08/2026	293,47
GHI6D28	A076660018	57030	12/08/2026	130,16	GHJ9B96	A075397275	55500	11/08/2026	0,00
GHK3I55	U115179907	74550	05/08/2026	130,16	GHK7G52	U115197277	74550	05/08/2026	130,16
GHK9869	U115882687	74630	07/08/2026	195,23	GHK9869	U115966287	74550	07/08/2026	130,16
GHL0C87	A073658934	73400	11/08/2026	130,16	GHN4394	A076609349	55500	11/08/2026	130,16
GHO0I94	U115536957	74550	05/08/2026	130,16	GHO7F04	U115955287	74550	07/08/2026	130,16
GHR8307	U115695247	60503	07/08/2026	0,00	GHS4E40	U115857937	60503	06/08/2026	293,47
GHT2449	U115180117	74550	05/08/2026	130,16	GHT8C82	U115640687	74550	06/08/2026	130,16
GHU5F70	A076598355	55500	12/08/2026	130,16	GHV8I21	U115689417	74550	07/08/2026	130,16
GHW1651	U115253377	74550	05/08/2026	130,16	GHY9B81	U115622867	74550	06/08/2026	130,16
GHY9F87	U115841007	60503	06/08/2026	293,47	GIA4F16	U115624187	74550	06/08/2026	130,16
GIB5H70	A070969734	55500	12/08/2026	130,16	GIG0947	A071344720	55414	11/08/2026	195,23
GIG6E75	U115610547	56732	06/08/2026	130,16	GIG9I01	U115613407	60503	06/08/2026	293,47
GIG9639	A076424462	55412	11/08/2026	195,23	GIH8289	U115851777	60503	06/08/2026	293,47
GII0D57	U115588107	74550	05/08/2026	130,16	GII0217	A076786445	55412	13/08/2026	0,00
GII3J31	U115232477	74550	05/08/2026	130,16	GIK3B88	U115591847	74550	06/08/2026	130,16
GIK3B88	U115592067	74630	06/08/2026	195,23	GIL6F41	U115598227	74550	06/08/2026	130,16
GIM5039	U115633107	60503	06/08/2026	293,47	GIN4F76	U115223237	74550	05/08/2026	130,16
GIN6J01	A076702276	60501	11/08/2026	293,47	GIO4C14	U115850127	74550	06/08/2026	130,16
GIO8B17	U115829447	60503	06/08/2026	293,47	GIR0020	A076786569	55412	13/08/2026	195,23
GIS8D34	A070969807	54870	12/08/2026	0,00	GIT1E26	U115242267	74550	05/08/2026	0,00
GIU1C74	A074201970	58191	11/08/2026	880,41	GIU2H13	A074682715	60502	12/08/2026	293,47
GIW4A17	A076665915	75870	13/08/2026	293,47	GIZ3I63	A076095310	55412	13/08/2026	195,23
GIZ4B13	U115613297	74550	06/08/2026	130,16	GJA2I80	U115639477	60503	06/08/2026	293,47
GJC4A18	U115865417	60503	06/08/2026	293,47	GJC7E73	U115813057	74550	06/08/2026	130,16
GJE5H96	A070969777	55680	12/08/2026	195,23	GJE9G35	U115604827	74550	06/08/2026	0,00
GJH1G93	A075999178	55414	11/08/2026	195,23	GJH6I31	U115600317	60503	06/08/2026	293,47
GJI6C67	A076840709	75870	13/08/2026	293,47	GJJ8J59	A076660182	57030	12/08/2026	130,16
GJL2B72	U115678527	60503	07/08/2026	293,47	GJN5J10	A075397348	55500	11/08/2026	130,16
GJO6H86	U115854637	74550	06/08/2026	130,16	GJR2410	U115707907	74550	07/08/2026	130,16
GJS6F96	U115872567	74630	06/08/2026	195,23	GJU2470	A075518510	55412	11/08/2026	195,23
GJU4B11	U115562367	74550	05/08/2026	0,00	GJV0F79	U115702727	60503	07/08/2026	293,47
GJV4A34	U115599877	74550	06/08/2026	130,16	GJY9269	U115637167	60503	06/08/2026	293,47
GJZ3B80	U115672257	74550	07/08/2026	130,16	GKB7G65	A076095485	55412	13/08/2026	195,23
GKB9D03	A073890527	60501	12/08/2026	293,47	GKC5G54	U115643217	74550	06/08/2026	130,16
GKE1C88	A076821020	55680	11/08/2026	195,23	GKE5489	U115603177	60503	06/08/2026	293,47
GKH5757	U115210587	74550	05/08/2026	130,16	GKH7D93	U115679077	74550	07/08/2026	130,16
GKI3D81	A072706234	75870	13/08/2026	293,47	GOL3571	U115831097	74550	06/08/2026	130,16
GRR1H61	U115934507	74550	07/08/2026	0,00	GSE5A01	U115889837	60503	07/08/2026	293,47
GSP5E28	U115829117	74550	06/08/2026	130,16	GUC2J19	A074044506	75870	12/08/2026	293,47
GVG3G08	U115612527	60503	06/08/2026	293,47	GVG3171	U115646297	74550	06/08/2026	130,16
GXE9D83	U115680727	74550	07/08/2026	130,16	GYA5489	U115819437	74630	06/08/2026	195,23
GYI1D17	U115216857	60503	05/08/2026	293,47	GYL1I31	U115255807	74630	05/08/2026	0,00
GYL1I31	U115256127	74550	05/08/2026	0,00	GYZ7E11	U115256677	74550	05/08/2026	130,16
GZK2372	U115951107	60503	07/08/2026	293,47	GZO0575	A076786496	55412	13/08/2026	195,23
HEI3D98	U115634527	60503	06/08/2026	293,47	HEL8B98	U115218177	74550	05/08/2026	130,16
HEM6F45	U115639587	56732	06/08/2026	130,16	HEU0E18	U115670387	60503	07/08/2026	293,47
HFG4826	U115673467	60503	07/08/2026	293,47	HGG5514	A075999186	55414	11/08/2026	195,23
HIC0153	U115824167	74550	06/08/2026	130,16	HJK0141	U115593507	60503	06/08/2026	293,47
HKT5H23	U115229067	74550	05/08/2026	130,16	HKW6D44	U115814267	74550	06/08/2026	130,16
HLB8A83	U115629467	74550	06/08/2026	130,16	HLK7F30	A075999267	55413	12/08/2026	195,23
HMB6793	U115631337	60503	06/08/2026	293,47	HMC7C06	U115940767	60503	07/08/2026	293,47
HMJ6I47	U115610657	60503	06/08/2026	293,47	HMO0F72	U115579087	74550	05/08/2026	130,16
HMO6172	A076786429	55412	13/08/2026	195,23	HMQ0G58	U115824497	74550	06/08/2026	130,16
HMY0A57	U115812507	74550	06/08/2026	130,16	HOB3484	U115211907	60503	05/08/2026	293,47
HOH3723	U115595367	74550	06/08/2026	130,16	HRJ4215	U115239847	74710	05/08/2026	880,41
HRJ4215	U115240507	74630	05/08/2026	195,23	HRJ4215	U115240947	74630	05/08/2026	195,23
HRJ4215	U115939117	60503	07/08/2026	293,47	HRZ4333	U115809317	74550	06/08/2026	130,16
HRZ4333	U115813167	74550	06/08/2026	130,16	HRZ4333	U115626387	60503	06/08/2026	293,47
HRZ4333	U115856407	74550	06/08/2026	130,16	HRZ4333	U115631227	74550	06/08/2026	130,16
IAK0D69	U115223567	74550	05/08/2026	130,16	IGX6612	U115625177	60503	06/08/2026	293,47
ILU2B10	U115966407	74550	07/08/2026	0,00	IQF0A10	U115258217	74550	05/08/2026	130,16
ISO6001	U115189797	74550	05/08/2026	130,16	IXC2A91	A076821038	55500	11/08/2026	130,16
IXH0A48	A076725721	66531	12/08/2026	195,23	IZP2H74	U115885987	74550	07/08/2026	130,16
IZP2H74	U115886207	74550	07/08/2026	130,16	JAX6B79	U115593167	74550	06/08/2026	0,00
JCI5G55	U115239187	74550	05/08/2026	130,16	JDA3F49	U115857497	74550	06/08/2026	130,16
JGH3J81	A076821054	54521	12/08/2026	195,23	JGI6343	U115969147	74550	07/08/2026	130,16
JGI6343	U115704607	74550	07/08/2026	130,16	JGO3567	U115181007	74550	05/08/2026	130,16
JGO3567	U115181107	74550	05/08/2026	130,16	JHP0011	U115236877	74550	05/08/2026	130,16
JKE2A62	U115626607	74550	06/08/2026	130,16	JKG3C95	U115611867	60503	06/08/2026	293,47
JQC2641	U115627597	74630	06/08/2026	195,23	JQC8D84	U115822517	74550	06/08/2026	130,16
JRI9A54	U115867287	74550	06/08/2026	0,00	JTQ7757	U115880927	74550	07/08/2026	130,16

JTQ7757	U115651027	74550	07/08/2026	130,16	JTQ7757	U115651907	74550	07/08/2026	130,16
JTQ7757	U115652017	74550	07/08/2026	130,16	JUG0H32	U115233807	74550	05/08/2026	130,16
JUM0404	U115677427	60503	07/08/2026	293,47	JWN5712	U115199697	74550	05/08/2026	130,16
JWN5712	U115221367	74550	05/08/2026	130,16	JWN5712	U115895007	60503	07/08/2026	293,47
JWN5712	U115902707	60503	07/08/2026	293,47	JWN5712	U115668957	74550	07/08/2026	130,16
JWN5712	U115671047	60503	07/08/2026	293,47	JZU7D55	U115867177	74630	06/08/2026	195,23
JZU7D55	U115919867	74550	07/08/2026	130,16	JZU7D55	U115920197	74550	07/08/2026	130,16
JZU7D55	U115959577	60503	07/08/2026	293,47	KAO8721	A076786291	76251	11/08/2026	293,47
KGQ5412	U115618357	74550	06/08/2026	130,16	KKI2139	U115808767	74550	06/08/2026	130,16
KOU7912	U115199367	60503	05/08/2026	293,47	KOU7912	U115851887	74550	06/08/2026	130,16
KQW2130	U115656637	56732	07/08/2026	130,16	KRF3149	U115867947	74550	06/08/2026	130,16
KVI1H47	U115695577	74550	07/08/2026	0,00	KXN5H51	A076598312	55500	12/08/2026	130,16
KXX6G61	U115599987	60503	06/08/2026	293,47	KYF0H02	A075518498	55412	11/08/2026	195,23
KYQ7E21	U115641787	74550	06/08/2026	130,16	KYU1161	U115624737	74550	06/08/2026	130,16
KZI8E37	A076840695	75870	13/08/2026	293,47	LCS6H69	U115941427	74550	07/08/2026	130,16
LLY4899	U115229287	74550	05/08/2026	0,00	LRR6149	U115598887	74550	06/08/2026	130,16
LRR6149	U115603837	60503	06/08/2026	293,47	LSM8H53	U115250847	74550	05/08/2026	130,16
LSQ6124	U115538387	56732	05/08/2026	130,16	LSQ6124	A076659389	60501	11/08/2026	293,47
LSS8E28	A076659303	60174	11/08/2026	293,47	LTA3F88	A076609411	55500	12/08/2026	130,16
LUC6A06	U115850787	60503	06/08/2026	293,47	LUG0H98	A073175305	55090	11/08/2026	130,16
MDK8009	U115173517	74550	04/08/2026	130,16	MHM0A02	A072706315	54526	13/08/2026	195,23
MHO2F80	A076659966	57030	12/08/2026	130,16	MJI3B07	U115661147	60503	07/08/2026	293,47
MJO6D48	U115254697	74550	05/08/2026	130,16	MKO8C08	A076660360	57030	12/08/2026	130,16
MMZ2736	U115243257	74630	05/08/2026	195,23	MMZ2736	U115634857	60503	06/08/2026	293,47
MMZ2736	U115914587	74550	07/08/2026	130,16	MMZ2736	U115687767	74630	07/08/2026	195,23
MMZ2736	U115943407	60503	07/08/2026	293,47	MQW8377	U115683257	60503	07/08/2026	293,47
MRE5F89	A076660441	75870	13/08/2026	293,47	MTC6H55	U115619237	74550	06/08/2026	130,16
MWB1H55	U115685897	56732	07/08/2026	130,16	MWC7326	A076609330	55500	11/08/2026	130,16
MYO2063	U115692497	74630	07/08/2026	195,23	NAK5D34	U115848587	74550	06/08/2026	130,16
NJQ9E97	U115624407	74550	06/08/2026	130,16	NLP6I15	U115817897	74550	06/08/2026	130,16
NMT7H38	U115809427	60503	06/08/2026	293,47	NOT4J71	U115217847	74550	05/08/2026	130,16
NOY2D31	U115869817	74550	06/08/2026	130,16	NPP8F84	U115842207	74550	06/08/2026	130,16
NRU8D94	U115632437	60503	06/08/2026	0,00	NRV7D87	U115600427	74550	06/08/2026	130,16
NSI5D43	A070969939	55500	12/08/2026	130,16	NUQ6I39	A076659710	75870	11/08/2026	293,47
NWB5B06	U115666097	60503	07/08/2026	293,47	NXX6J38	U115203107	74550	05/08/2026	130,16
NXX9H09	A070969858	55500	12/08/2026	130,16	NZM8280	U115674787	60503	07/08/2026	293,47
NZY5G37	U115209817	60503	05/08/2026	0,00	ODB0F20	U115206517	60503	05/08/2026	293,47
OFY2A39	U115599437	60503	06/08/2026	293,47	OII9J77	U115823837	74550	06/08/2026	130,16
OJS5D16	U115234787	74550	05/08/2026	130,16	OLR1373	A075518501	55412	11/08/2026	195,23
OLW1H13	A076659540	57030	11/08/2026	130,16	OMA5D79	A076659940	57030	12/08/2026	130,16
OME1E81	U115613957	74550	06/08/2026	130,16	OOR9B30	A076095353	55412	13/08/2026	195,23
OPF3F72	A070969890	55500	12/08/2026	130,16	OPH5213	U115693817	56732	07/08/2026	130,16
OPK1E52	U115633537	60503	06/08/2026	293,47	OPP0F80	A076160643	55500	12/08/2026	130,16
OPQ6689	U115841107	74630	06/08/2026	195,23	OQJ7H37	U115837257	74550	06/08/2026	0,00
OQT5794	U115887527	74550	07/08/2026	130,16	OQV8I39	U115840557	74550	06/08/2026	130,16
OQW2548	U115821857	74550	06/08/2026	130,16	OQX7387	A076840768	55500	13/08/2026	0,00
OTD7J27	U115226537	74550	05/08/2026	130,16	OUC4212	U115215427	74630	05/08/2026	195,23
OUC4212	U115215647	74630	05/08/2026	195,23	OUC4212	U115271087	74550	06/08/2026	130,16
OWZ8C92	A076786488	55412	13/08/2026	195,23	OXF4630	A076219265	55500	11/08/2026	130,16
OYY6321	U115609887	74550	06/08/2026	130,16	OZC5137	U115963207	74550	07/08/2026	130,16
PAQ3E87	U115658177	74550	07/08/2026	0,00	PED2H64	U115841547	74550	06/08/2026	130,16
PEU9885	U115191777	74550	05/08/2026	130,16	PJT3305	A076786526	55412	13/08/2026	195,23
PKB4F77	U115813717	74550	06/08/2026	130,16	PLW0A41	U115865087	60503	06/08/2026	293,47
PNT7495	A070969955	55500	12/08/2026	0,00	PPN8I08	A076659605	75870	11/08/2026	293,47
PRE4798	A073175496	55680	12/08/2026	195,23	PRG0D39	U115244357	74550	05/08/2026	130,16
PRG5J51	U115235337	74550	05/08/2026	130,16	PRG8F27	U115816467	74550	06/08/2026	130,16
PRI1A18	U115874547	74550	06/08/2026	130,16	PUB7610	U115662807	74550	07/08/2026	130,16
PUI9D67	A076560846	53800	11/08/2026	0,00	PUM6C29	A076095574	55412	13/08/2026	195,23
PVF0695	A076786470	55412	13/08/2026	195,23	PVM8515	U115605817	60503	06/08/2026	293,47
PVR5F74	U115688977	56732	07/08/2026	130,16	PVR6A13	U115248757	74550	05/08/2026	130,16
PVR8A86	A076560838	76331	11/08/2026	293,47	PVY7442	U115212017	74550	05/08/2026	130,16
PVY8J87	U115633317	60503	06/08/2026	0,00	PVY9I52	U115675007	74550	07/08/2026	130,16
PWF9661	A076786550	55412	13/08/2026	0,00	PWG5F25	U115596807	74550	06/08/2026	130,16
PWG5F34	A075999330	55413	12/08/2026	195,23	PWK7B17	A071006611	55500	12/08/2026	130,16
PWM4208	U115657957	74550	07/08/2026	130,16	PWQ0A71	A076660212	57030	12/08/2026	130,16
PWR0D18	A075397356	55500	11/08/2026	130,16	PWW3G94	A076095299	55412	13/08/2026	195,23
PXR9501	U115593057	74550	06/08/2026	130,16	PXT8508	U115816687	74550	06/08/2026	130,16
PYC9D84	U115618247	60503	06/08/2026	0,00	PYD8105	U115186937	74550	05/08/2026	130,16
PYH9G79	A073412048	55500	04/08/2026	130,16	PYL2G91	U115680407	60503	07/08/2026	0,00
PYM6034	U115252497	74550	05/08/2026	130,16	PYY8167	U115643657	74550	06/08/2026	130,16
PZA9125	U115947807	74550	07/08/2026	130,16	PZC4D18	U115708777	74550	07/08/2026	130,16
PZD5I83	A076660484	75870	13/08/2026	293,47	PZD7656	U115204317	60503	05/08/2026	293,47
PZE5650	A076665796	75870	13/08/2026	293,47	PZG1C29	U115205207	60503	05/08/2026	293,47
PZT0071	U115951767	60503	07/08/2026	293,47	PZW0C38	U115821527	74550	06/08/2026	130,16
PZW2I36	U115564017	60503	05/08/2026	0,00	QAA1G82	U115869927	74550	06/08/2026	130,16
QAO7E85	U115634197	60503	06/08/2026	293,47	QBI5872	U115664117	74550	07/08/2026	130,16
QBS9H41	A072706226	75870	13/08/2026	293,47	QGH2E15	U115677107	60503	07/08/2026	293,47
QHX5817	A073325510	58194	12/08/2026	880,41	QLJ8F46	U115866737	74550	06/08/2026	130,16
QMK6G64	U115625947	60503	06/08/2026	293,47	QML5A82	U115555547	56732	05/08/2026	130,16
QMQ4316	U115858597	74550	06/08/2026	130,16	QNB3607	A076665966	75870	13/08/2026	293,47
QND3A65	U115684807	74550	07/08/2026	130,16	QNF4I38	A075397399	53800	11/08/2026	130,16
QNJ3J57	U115697997	56732	07/08/2026	130,16	QNO7F23	U115206297	74550	05/08/2026	130,16
QNO7F23	U115207287	74630	05/08/2026	195,23	QNO7F23	U115207507	74710	05/08/2026	880,41
QNO7F23	U115207727	74630	05/08/2026	195,23	QNO7F23	U115207837	74630	05/08/2026	195,23
QNO7F23	U115209487	74630	05/08/2026	195,23	QNO7F23	U115210257	74710	05/08/2026	880,41
QNO7F23	U115211137	74630	05/08/2026	195,23	QNO7F23	U115211797	74630	05/08/2026	195,23
QNY6C22	A076702284	56731	11/08/2026	130,16	QOA7I44	U115629137	74550	06/08/2026	130,16
QOF8I91	U115197607	60503	05/08/2026	293,47	QOO8I78	U115812067	74550	06/08/2026	130,16
QOQ4F69	U115605157	60503	06/08/2026	293,47	QOV0A21	U115635307	74550	06/08/2026	130,16
QPE8B08	U115562807	74550	05/08/2026	130,16	QPN8J94	U115836157	74550	06/08/2026	130,16
QPS0A21	A076095264	68580	11/08/2026	293,47	QPU9E69	A075397313	55500	11/08/2026	130,16
QPZ7F42	A076659982	57030	12/08/2026	130,16	QQE5G40	U115248207	74550	05/08/2026	130,16
QQF0C15	U115630127	60503	06/08/2026	293,47	QQG0A59	U115829777	74550	06/08/2026	130,16
QQH8A87	U115939557	60503	07/08/2026	0,00	QQM9A67	U115602517	74550	06/08/2026	130,16
QQZ0D78	U115862007	60503	06/08/2026	293,47	QQZ2G98	U115189027	74550	05/08/2026	130,16
QQZ3H07	U115592947	74550	06/08/2026	130,16	QSO8C78	U115836267	74550	06/08/2026	0,00
QSQ1A52	U115677537	60503	07/08/2026	0,00	QSQ1I96	U115933617	74550	07/08/2026	130,16
QSQ2D88	U115222577	74550	05/08/2026	130,16	QSR3B34	U115669287	60503	07/08/2026	0,00
QSR9B86	U115861787	74550	06/08/2026	0,00	QSS0C51	U115860907	74550	06/08/2026	130,16
QSS2G35	U115878407	74550	06/08/2026	130,16	QSS5A00	U115200467	74550	05/08/2026	0,00
QST9J33	U115622097	56732	06/08/2026	130,16	QSV3I43	U115836607	74550	06/08/2026	0,00
QSV4A62	A075518269	55412	11/08/2026	195,23	QSV7F58	A076659885	57030	12/08/2026	130,16
QSV7G17	A076660395	57030	12/08/2026	130,16	QSW0A33	A076095523	55412	13/08/2026	195,23
QSW7F37	U115675227	74630	07/08/2026	195,23	QSX2J74	U115577327	56732	05/08/2026	130,16
QSZ7J50	U115878397	74630	06/08/2026	195,23	QUA9B18	A070969882	55500	12/08/2026	0,00
QUC2E15	U115665547	74550	07/08/2026	130,16	QUD4H81	U115828237	74550	06/08/2026	130,16
QUF4G95	U115910187	60503	07/08/2026	293,47	QUG6H70	U115879057	74550	06/08/2026	130,16
QUI0F78	U115597677	74550	06/08/2026	130,16	QUK1E59	A070952416	67261	11/08/2026	195,23
QUO4B46	U115856397	74550	06/08/2026	130,16	QUP7C69	U115633207	60503	06/08/2026	293,47
QUS9G79	U115832207	74550	06/08/2026	130,16	QUT2A12	U115882467	74550	07/08/2026	130,16
QUW6J39	U115859707	74550	06/08/2026	130,16	QUY9C89	A072725654	65992	13/08/2026	293,47
QUY9C89	A076160660	52152	13/08/2026	293,47	QUY9C89	A072725662	69800	13/08/2026	293,47
QVM8C19	U115971897	74710	07/08/2026	880,41	QWZ5D13	A076471908	76331	12/08/2026	293,47
QWZ5E07	A070168693	76331	11/08/2026	293,47	QXD7D00	U115951217	60503	07/08/2026	293,47
QXJ9J39	U115946377	60503	07/08/2026	293,47	QXL4G27	U115882807	74550	07/08/2026	130,16
QXM9E62	U115987297	74550	07/08/2026	130,16	QXP5D22	U115273727	74630	05/08/2026	195,23
QXP5D22	U115814607	74550	06/08/2026	130,16	QXP5D22	U115595037	74630	06/08/2026	195,23
QXR4C67	U115662467	74550	07/08/2026	130,16	QXR4D80	U115662907	60503	07/08/2026	293,47
QXR8E06	U115674677	60503	07/08/2026	293,47	QXS7A83	U115861127	74550	06/08/2026	130,16
RBO7D96	U115628477	56732	06/08/2026	130,16	RBO7D96	U115638487	60503	06/08/2026	293,47
RBZ4F41	U115635517	60503	06/08/2026	293,47	RCB6D30	U115190347	74550	05/08/2026	130,16
RCF1J46	U115647617	74550	06/08/2026	130,16	RCJ7G97	U115246447	74630	05/08/2026	195,23
RFB4F81	U115257667	74550	05/08/2026	130,16	RFD3I86	U115602407	74550	06/08/2026	130,16
RFD8H30	U115607907	56732	06/08/2026	130,16	RFJ4F97	U115220927	60503	05/08/2026	293,47
RFS0E69	U115860027	74550	06/08/2026	130,16	RFS7G03	A073366968	60501	11/08/2026	293,47
RFS7H17	A076786640	55412	13/08/2026	195,23	RFV8G84	U115184517	74550	05/08/2026	130,16
RGD4B16	U115819987	60503	06/08/2026	293,47	RGH9B98	U115559177	74550	05/08/2026	130,16
RHV5D53	U115855297	74550	06/08/2026	130,16	RHZ2B30	U115963427	74550	07/08/2026	130,16
RKM5G38	U115676437	60503	07/08/2026	0,00	RMD0C40	U115597897	60503	06/08/2026	293,47
RME6G00	U115848697	60503	06/08/2026	293,47	RME6G00	U115627817	74550	06/08/2026	130,16
RME6G00	U115853107	60503	06/08/2026	293,47	RME6G00	U115854417	60503	06/08/2026	293,47
RMG6F97	U115640357	74550	06/08/2026	130,16	RMI9D43	A075397283	55500	11/08/2026	0,00
RMN6C44	A074801870	75870	11/08/2026	293,47	RMS3F86	U115833517	74550	06/08/2026	130,16
RNA2B95	U115686117	56732	07/08/2026	130,16	RND8H90	A075999321	55413	12/08/2026	0,00
RNI3I40	A073175518	67690	12/08/2026	130,16	RNN0D06	U115911507	60503	07/08/2026	293,47
RNN1G50	A073288509	76331	12/08/2026	293,47	RNY2E52	U115844517	74550	06/08/2026	0,00
RNY3C52	U115920207	60503	07/08/2026	0,00	ROW1I79	U115686447	74550	07/08/2026	130,16
RPU3G50	U115255467	74550	05/08/2026	130,16	RPW0B07	U115613847	60503	06/08/2026	293,47
RRV4J40	U115825817	74550	06/08/2026	130,16	RSB0B80	A076660239	57030	12/08/2026	130,16
RSU6H24	U115827357	74550	06/08/2026	130,16	RTA9E14	U115623307	60503	06/08/2026	293,47
RTE0A18	U115250297	74550	05/08/2026	130,16	RTE5B76	A076095612	55412	13/08/2026	195,23
RTJ1C55	A070969840	55500	12/08/2026	0,00	RTP6E46	U115213887	74630	05/08/2026	195,23
RTR2E20	U115671927	56732	07/08/2026	130,16	RTR9H66	U115925367	74550	07/08/2026	130,16
RTS3B79	U115813277	60503	06/08/2026	293,47	RTT7F86	U115937027	60503	07/08/2026	293,47
RTV8H54	U115630897	60503	06/08/2026	293,47	RTX1D12	U115853427	60503	06/08/2026	0,00
RTY3J41	U115833957	74550	06/08/2026	0,00	RTZ2G55	U115604167	60503	06/08/2026	293,47
RUC8F89	U115190017	74550	05/08/2026	130,16	RUD2B69	U115858377	74550	06/08/2026	130,16
RUE8E47	U115592727	74630	06/08/2026	195,23	RUF3I61	U115893247	60503	07/08/2026	0,00
RUJ6A94	U115208507	74550	05/08/2026	130,16	RUL1C30	A076660280	57030	12/08/2026	130,16
RUO8F82	A075518366	55412	11/08/2026	195,23	RUU8E60	U115616157	74550	06/08/2026	130,16
RUV6D22	U115877407	74630	06/08/2026	0,00	RVB4H79	U115808987	60503	06/08/2026	293,47
RVB7D98	U115608017	60503	06/08/2026	293,47	RVD5C36	A076095418	55412	13/08/2026	195,23
RVE6H32	U115254917	74550	05/08/2026	130,16	RVF1C35	U115630347	74550	06/08/2026	130,16
RVF1G74	U115667747	60503	07/08/2026	293,47	RVF6D76	U115570287	74550	05/08/2026	130,16
RVJ5F56	U115194197	74550	05/08/2026	130,16	RVM1H03	A075518439	55412	11/08/2026	195,23
RVM3D34	U115889067	74550	07/08/2026	130,16	RVU1E91	U115864427	74550	06/08/2026	130,16
RVU7I37	A073175410	75870	11/08/2026	293,47	RVV8G53	U115219277	60503	05/08/2026	293,47
RVW2H88	A070969831	55680	12/08/2026	195,23	RVX5A10	A076659648	75870	11/08/2026	293,47
RVY4B07	A073175380	75870	11/08/2026	293,47	RVZ3E37	U115245127	60503	05/08/2026	293,47
RVZ3H85	A076725640	55500	11/08/2026	130,16	RZM0E84	U115974647	74550	07/08/2026	130,16
RZS5A59	U115707677	74550	07/08/2026	0,00	SAG5G91	U115583047	74630	05/08/2026	195,23

SAP4J93	U115257447	74550	05/08/2026	130,16	SCT2A01	U115565337	60503	05/08/2026	293,47
SDI0H43	U115708337	74630	07/08/2026	195,23	SDZ0J57	U115662357	56732	07/08/2026	130,16
SEC0F22	U115821207	74550	06/08/2026	130,16	SEC4E95	A073111951	76331	11/08/2026	293,47
SEU1A58	A071084876	55500	12/08/2026	0,00	SEZ0B68	U115657307	60503	07/08/2026	293,47
SGP6G29	U115853097	74550	06/08/2026	130,16	SHD9C80	U115682267	74550	07/08/2026	130,16
SHE8J89	U115629797	60503	06/08/2026	0,00	SHK8F77	U115191117	74550	05/08/2026	130,16
SHK8F77	A070969823	55680	12/08/2026	195,23	SHN2J13	U115185397	74550	05/08/2026	130,16
SHP6C95	U115817567	74630	06/08/2026	195,23	SHS6H59	A076160554	55920	12/08/2026	130,16
SHT0E06	U115685347	60503	07/08/2026	293,47	SHU7D42	U115594927	74550	06/08/2026	130,16
SHV0H57	U115838797	74550	06/08/2026	130,16	SHV2E41	U115653557	74550	07/08/2026	0,00
SIC4H58	U115876857	74550	06/08/2026	130,16	SIC5J57	U115224007	74550	05/08/2026	130,16
SID7B88	U115844847	74550	06/08/2026	130,16	SIE7J03	U115592287	74550	06/08/2026	130,16
SIF0D68	U115526287	56732	05/08/2026	130,16	SIF8E10	A076659630	75870	11/08/2026	293,47
SIJ6E78	U115702947	74550	07/08/2026	130,16	SIO2E49	U115605487	74550	06/08/2026	130,16
SIO7E08	U115669947	60503	07/08/2026	0,00	SIT7G03	U115585797	74550	05/08/2026	130,16
SIY5G38	U115651467	74550	07/08/2026	0,00	SJD0G66	U115232037	74550	05/08/2026	0,00
SJD4B31	U115253607	74550	05/08/2026	0,00	SJH8E52	U115836817	74550	06/08/2026	130,16
SJS2A23	A073366976	76331	11/08/2026	293,47	SLI5H65	U115695797	74550	07/08/2026	130,16
SLZ8I67	U115820647	74550	06/08/2026	130,16	SNL6H90	U115856617	74550	06/08/2026	130,16
SOK1J97	U115679307	60503	07/08/2026	293,47	SOY5G02	U115973327	74710	07/08/2026	880,41
SPR5I00	U115621107	60503	06/08/2026	293,47	SPT5G22	U115645207	74550	06/08/2026	130,16
SPT5G22	U115649597	74550	06/08/2026	130,16	SPT7J33	U115667967	74550	07/08/2026	130,16
SQJ6E59	U115228297	74550	05/08/2026	130,16	SRB7J06	A076820996	55500	11/08/2026	130,16
SSA3H72	U115250407	74550	05/08/2026	130,16	SSR9F78	U115859697	74550	06/08/2026	130,16
SSS0J88	U115814817	74550	06/08/2026	130,16	SSS2I31	U115634637	56732	06/08/2026	130,16
SST9A01	U115622317	60503	06/08/2026	293,47	SSU2E17	U115828897	74550	06/08/2026	130,16
SSU7J83	U115602847	74550	06/08/2026	0,00	SSZ8J76	U115688647	74550	07/08/2026	130,16
STA2A11	U115639707	56732	06/08/2026	0,00	STA2E23	U115255027	74550	05/08/2026	130,16
STC0G16	U115202777	74550	05/08/2026	130,16	STD4J63	U115932077	74550	07/08/2026	0,00
STD5F21	U115649047	74550	06/08/2026	130,16	STE7J47	U115563467	74550	05/08/2026	130,16
STE9I21	U115549167	74550	05/08/2026	130,16	STF0F55	U115195187	74550	05/08/2026	130,16
STF1A70	U115867727	74550	06/08/2026	130,16	STF2J05	U115578867	74550	05/08/2026	130,16
STH8E15	U115591627	74550	06/08/2026	130,16	STH9B28	U115630457	60503	06/08/2026	293,47
STI0A38	U115197167	74550	05/08/2026	130,16	STI6B76	U115688867	74550	07/08/2026	130,16
STI7I72	U115873227	74550	06/08/2026	130,16	STL5D12	A076660263	57030	12/08/2026	130,16
STL7E48	U115643987	74550	06/08/2026	130,16	STM1C90	U115583267	74550	05/08/2026	130,16
STM6H58	U115696677	60503	07/08/2026	293,47	STO0I59	U115210367	60503	05/08/2026	293,47
STP0G02	U115219387	74550	05/08/2026	130,16	STP3H52	U115859367	74630	06/08/2026	195,23
STR2J29	U115963977	74550	07/08/2026	0,00	STR8B67	U115231267	74550	05/08/2026	130,16
STS6C25	U115203007	74550	05/08/2026	0,00	STT1J17	U115631887	74550	06/08/2026	130,16
STT2I25	A076095639	55412	13/08/2026	195,23	STT4C71	U115609447	60503	06/08/2026	293,47
STT4E81	A073230233	55090	13/08/2026	0,00	STU1G79	U115708667	74630	07/08/2026	195,23
STV7A74	U115880607	74550	07/08/2026	130,16	STV7H84	U115591737	74550	06/08/2026	130,16
STX3D23	U115609117	56732	06/08/2026	130,16	STY1I59	A076702357	56731	12/08/2026	130,16
STY2E25	U115697447	74550	07/08/2026	130,16	STY7C66	U115822407	74550	06/08/2026	130,16
STY9J88	U115696567	56732	07/08/2026	130,16	STZ3H39	U115245457	74550	05/08/2026	130,16
STZ7C18	U115237107	74550	05/08/2026	130,16	SUA0J65	U115697117	60503	07/08/2026	293,47
SUA9A90	U115817237	74550	06/08/2026	130,16	SUB5J21	U115560167	60503	05/08/2026	293,47
SUD1H06	A075397526	54522	12/08/2026	0,00	SUE0F24	U115258327	74550	05/08/2026	130,16
SUF5C81	U115214767	74550	05/08/2026	130,16	SUH1C55	U115699537	60503	07/08/2026	293,47
SUH5C99	U115868387	74550	06/08/2026	130,16	SUJ3E65	U115229837	74550	05/08/2026	0,00
SUJ9C50	U115812397	74630	06/08/2026	195,23	SUK1B75	A073130433	73400	12/08/2026	0,00
SUK3A67	A076609322	55500	11/08/2026	130,16	SUL3A24	U115812177	74550	06/08/2026	130,16
SUN4E56	U115227417	74550	05/08/2026	130,16	SUN4J12	A076560773	54521	11/08/2026	195,23
SUN4J65	U115832087	74550	06/08/2026	0,00	SUO3B34	A076424470	55412	11/08/2026	195,23
SUP2J24	U115699757	74550	07/08/2026	130,16	SUP3D11	A072706129	75870	13/08/2026	293,47
SUP4F48	U115535087	74550	05/08/2026	130,16	SUP6B10	U115960457	74550	07/08/2026	130,16
SUQ4B25	A076725772	73400	12/08/2026	0,00	SUQ6I06	U115690187	60503	07/08/2026	293,47
SUR3A02	A076095442	55412	13/08/2026	195,23	SUT4A05	U115657297	60503	07/08/2026	293,47
SUU3D87	U115228517	74550	05/08/2026	130,16	SUU6D61	A076665788	75870	13/08/2026	293,47
SUV3C94	U115225217	74550	05/08/2026	130,16	SUV9H23	U115582057	74550	05/08/2026	130,16
SUW6H15	U115815037	74550	06/08/2026	130,16	SUX2D02	A076659613	75870	11/08/2026	293,47
SUY3E12	U115614837	56732	06/08/2026	130,16	SUY9I21	U115827807	74550	06/08/2026	130,16
SVB3F50	U115631777	60503	06/08/2026	0,00	SVB4F68	U115610877	74550	06/08/2026	130,16
SVB5B57	U115849687	74550	06/08/2026	130,16	SVC2B74	U115809107	74550	06/08/2026	130,16
SVD3B88	U115690737	74550	07/08/2026	130,16	SVD5B21	A076660549	75870	13/08/2026	293,47
SVF6B44	U115257557	74550	05/08/2026	130,16	SVI3B55	A070248859	58433	13/08/2026	195,23
SVI3F08	A076702292	76331	11/08/2026	293,47	SVJ4C41	U115828907	74630	06/08/2026	195,23
SVL2C37	A073658985	66532	11/08/2026	0,00	SVL2C37	A073658993	66450	11/08/2026	0,00
SVL8C44	U115603617	74550	06/08/2026	130,16	SVM6A10	U115692387	74550	07/08/2026	130,16
SVN3H55	U115694147	60503	07/08/2026	293,47	SVO8A92	U115211687	74550	05/08/2026	130,16
SVS5I12	U115553567	60503	05/08/2026	293,47	SVU6C73	U115833077	74550	06/08/2026	130,16
SVU6D67	U115234127	74550	05/08/2026	130,16	SVV5J59	A076609446	55500	12/08/2026	130,16
SVV7J01	U115658287	60503	07/08/2026	0,00	SVV8C97	U115647727	74550	06/08/2026	130,16
SVW6G54	U115844737	74550	06/08/2026	130,16	SVX1E21	U115854857	74550	06/08/2026	130,16
SVX4A64	A075397372	73740	11/08/2026	293,47	SVX4G66	A073111943	76331	11/08/2026	293,47
SVX9E91	U115587557	74550	05/08/2026	130,16	SVY8A07	U115633867	56732	06/08/2026	130,16
SVZ5I30	U115695467	60503	07/08/2026	293,47	SVZ5I30	U115964637	74630	07/08/2026	195,23
SVZ6G17	U115625727	74550	06/08/2026	130,16	SWA0E48	U115837807	74550	06/08/2026	130,16
SWA0E48	U115838907	74550	06/08/2026	130,16	SWA0E48	U115848707	74550	06/08/2026	130,16
SWA1I63	U115876637	74550	06/08/2026	0,00	SWB5A52	U115257117	74550	05/08/2026	0,00
SWB7J63	U115889287	60503	07/08/2026	293,47	SWB9D75	U115609227	74550	06/08/2026	130,16
SWC4I54	U115656527	60503	07/08/2026	293,47	SWC5H37	U115618467	56732	06/08/2026	130,16
SWD6F47	U115217957	74550	05/08/2026	130,16	SWF8F31	U115938457	60503	07/08/2026	293,47
SWF9J67	U115667197	74630	07/08/2026	195,23	SWG2C03	U115879277	74550	06/08/2026	130,16
SWJ7I40	U115564347	60503	05/08/2026	293,47	SWL3G84	U115853647	74550	06/08/2026	130,16
SWL9I96	U115244907	74630	05/08/2026	195,23	SWM4F66	U115981027	74550	07/08/2026	130,16
SWN2E32	U115613187	60503	06/08/2026	293,47	SWP7H11	U115192657	74550	05/08/2026	130,16
SWQ1H53	U115691837	60503	07/08/2026	293,47	SWR4E12	U115615057	56732	06/08/2026	130,16
SWR8J79	U115247217	74550	05/08/2026	130,16	SWV3J84	U115972887	74550	07/08/2026	130,16
SWV8A50	A073016940	66020	13/08/2026	293,47	SWV8A50	A073016959	75870	13/08/2026	293,47
SWW5J00	U115838577	74550	06/08/2026	130,16	SWW6E03	A076424500	55412	11/08/2026	0,00
SWW7B88	U115645307	74550	06/08/2026	130,16	SWW7H45	A075518226	54522	11/08/2026	0,00
SWX3I35	U115259977	74550	05/08/2026	130,16	SWX7D23	U115555007	74550	05/08/2026	130,16
SWY5I34	U115659937	74550	07/08/2026	0,00	SWY8G00	U115816907	74550	06/08/2026	130,16
SWY9H96	U115689307	60503	07/08/2026	0,00	SXF0F00	U115851337	74550	06/08/2026	130,16
SXN0J68	A076659451	57030	11/08/2026	130,16	SYA5D36	A075518242	56731	11/08/2026	130,16
SYA8I57	U115865637	60503	06/08/2026	293,47	SYC8G32	U115181437	74550	05/08/2026	130,16
SYD4I31	U115213997	74550	05/08/2026	130,16	SYD5J12	A076725390	54521	11/08/2026	195,23
SYE9D33	U115243707	74550	05/08/2026	130,16	SYE9D33	U115532447	74550	05/08/2026	130,16
SYG5B92	U115838137	74550	06/08/2026	130,16	SYI1H59	A076820961	55500	11/08/2026	130,16
SYL8G05	U115833297	74550	06/08/2026	0,00	SYM2H56	U115210147	74550	05/08/2026	130,16
SYN0I70	U115698437	60503	07/08/2026	293,47	SYR3H44	A076659877	57030	12/08/2026	130,16
SYR8C56	U115831647	74550	06/08/2026	0,00	SYT6E21	A075397402	55500	11/08/2026	130,16
SYU7A42	U115251287	74550	05/08/2026	130,16	TAN1H84	U115182757	74550	05/08/2026	130,16
TAO0A02	U115181327	74550	05/08/2026	0,00	TAO2B71	U115830767	74550	06/08/2026	130,16
TAO2B71	U115619897	74550	06/08/2026	130,16	TAT1J33	U115682817	74550	07/08/2026	0,00
TBE2B11	U115256567	74550	05/08/2026	130,16	TBJ4H09	U115833627	60503	06/08/2026	0,00
TBL0E32	U115199477	74550	05/08/2026	130,16	TBM1B53	U115645417	74550	06/08/2026	0,00
TBM1B53	U115645747	74550	06/08/2026	0,00	TBM1B53	U115872897	74630	06/08/2026	0,00
TBM1G34	A076786518	55412	13/08/2026	0,00	TBM2C61	A076160651	76331	12/08/2026	0,00
TBQ3E53	A076725683	54521	12/08/2026	195,23	TCB9I63	U115214877	74550	05/08/2026	0,00
TCF6C71	A073366984	76331	11/08/2026	293,47	TCH3F06	U115657407	74550	07/08/2026	130,16
TCH4E35	U115831977	74630	06/08/2026	195,23	TCH7F56	A070969700	54521	12/08/2026	195,23
TCL4F23	U115219827	74550	05/08/2026	130,16	TCN4H19	U115232697	74550	05/08/2026	130,16
TCS1E65	U115688207	74550	07/08/2026	130,16	TCV5A94	U115656207	60503	07/08/2026	293,47
TCV9C63	U115639917	74550	06/08/2026	130,16	TCX0H79	U115256017	74550	05/08/2026	130,16
TCX8I57	U115666977	56732	07/08/2026	130,16	TCY1D42	A076160546	76331	12/08/2026	0,00
TCY5F22	U115846607	74550	06/08/2026	130,16	TDB2B20	U115259537	74550	05/08/2026	0,00
TDC2J15	A076609420	55500	12/08/2026	130,16	TDD0E78	A073325463	55920	12/08/2026	130,16
TDD3B05	A075518315	55412	11/08/2026	195,23	TDD6H08	U115203877	74550	05/08/2026	130,16
TDE1A95	U115231607	74550	05/08/2026	130,16	TDG9A67	U115823177	74550	06/08/2026	130,16
TDH6A19	U115647177	74550	06/08/2026	0,00	TDI4B38	U115248097	74630	05/08/2026	195,23
TDJ5B52	U115183967	74550	05/08/2026	0,00	TDK2I73	U115702177	60503	07/08/2026	0,00
TDK4C87	U115874987	74550	06/08/2026	0,00	TDK8E18	A076660344	57030	12/08/2026	130,16
TDK8J26	U115614397	74550	06/08/2026	130,16	TDL1D18	U115206407	74550	05/08/2026	130,16
TDM7G06	A070969785	54870	12/08/2026	0,00	TDM8I72	U115246667	74550	05/08/2026	130,16
TDM8I72	U115179237	74550	05/08/2026	130,16	TDP2A88	U115827687	74630	06/08/2026	195,23
TDQ6H52	U115824717	74550	06/08/2026	130,16	TDV6A53	U115544547	74550	05/08/2026	0,00
TDY0G09	A076665931	75870	13/08/2026	293,47	TDZ0J24	U115876307	74550	06/08/2026	130,16
TDZ2F93	A073791146	57380	11/08/2026	293,47	TED1A11	U115668307	74550	07/08/2026	130,16
TEJ2H75	U115853537	74550	06/08/2026	0,00	TEK2B14	U115849467	74550	06/08/2026	130,16
TEK2H65	U115202667	74550	05/08/2026	130,16	TEN7J72	U115595587	74550	06/08/2026	0,00
TET3D09	A075250827	76332	11/08/2026	0,00	TEV5E37	U115842317	74550	06/08/2026	0,00
TEW5G86	A076095540	55412	13/08/2026	195,23	TEW9J87	U115597907	60503	06/08/2026	293,47
TFG6F28	U115182867	74550	05/08/2026	130,16	TFI1J82	U115837697	74630	06/08/2026	195,23
TGZ9H79	A076786348	54522	11/08/2026	195,23	TIO0B73	A074480730	57380	20/07/2026	293,47
TIO1D45	A076598339	55500	12/08/2026	130,16	TIQ3H19	A071084868	55500	12/08/2026	0,00
TIR4F35	A076665907	75870	13/08/2026	293,47	TIR6A10	U115935597	74550	07/08/2026	130,16
TIT7F58	U115252507	74550	05/08/2026	130,16	TIU3A65	U115596797	74550	06/08/2026	130,16
TIU4A26	A075518234	76331	11/08/2026	0,00	TIV9A15	U115824607	74630	06/08/2026	0,00
TIX2F74	U115256347	74550	05/08/2026	130,16	TIX3E14	A076659699	75870	11/08/2026	293,47
TIX9B00	U115528597	60503	05/08/2026	293,47	TIY2A79	A072947541	72340	11/08/2026	130,16
TIY8E22	U115612857	74550	06/08/2026	130,16	TIZ2D37	U115679627	60503	07/08/2026	293,47
TJA6J05	U115195297	74550	05/08/2026	0,00	TJB2C80	U115635847	56732	06/08/2026	130,16
TJB5A07	U115866627	74550	06/08/2026	0,00	TJB7D23	U115812617	74550	06/08/2026	130,16
TJC0J56	U115599107	74550	06/08/2026	130,16	TJC9F28	U115179457	74550	05/08/2026	0,00
TJE0I18	U115657077	60503	07/08/2026	293,47	TJF2J91	U115258987	74550	05/08/2026	130,16
TJF5D19	U115562477	60503	05/08/2026	293,47	TJH4A41	U115222137	74550	05/08/2026	130,16
TJI0J47	U115641567	74630	06/08/2026	195,23	TJI7H57	U115586347	74550	05/08/2026	130,16
TJJ5A54	A076659788	57030	12/08/2026	130,16	TJJ5A79	U115190567	74550	05/08/2026	130,16
TJJ6B21	U115605377	60503	06/08/2026	0,00	TJK4J85	U115606807	60503	06/08/2026	293,47
TJK6I49	U115901827	74550	07/08/2026	130,16	TJK8D30	U115614617	60503	06/08/2026	0,00
TJM3E56	U115650587	74550	06/08/2026	130,16	TJN4A04	A076786542	55412	13/08/2026	195,23
TJO8I92	U115189907	74550	05/08/2026	130,16	TJO9I14	U115586567	74550	05/08/2026	130,16
TJQ2I39	U115528817	74550	05/08/2026	130,16	TJS9E99	U115628147	60503	06/08/2026	293,47
TJT5F37	U115847707	74550	06/08/2026	130,16	TJT5F37	U115849577	74550	06/08/2026	130,16
TJU2A98	U115620557	60503	06/08/2026	293,47	TJX1J18	U115843967	74550	06/08/2026	130,16
TJX9D87	U115874327	74630	06/08/2026	195,23	TJY3A33	A076665770	75870	13/08/2026	0,00
TJY4H25	U115683807	74550	07/08/2026	0,00	TJZ1F68	U115936587	74550	07/08/2026	130,16
TJZ1F68	A076659516	57030	11/08/2026	130,16	TKA0G60	U115227087	60503	05/08/2026	0,00

TKA0G93	U115700087	74550	07/08/2026	130,16	TKA3B70	U115702397	60503	07/08/2026	0,00
TKA5B45	U115893357	74550	07/08/2026	0,00	TKB6G90	U115214327	74550	05/08/2026	130,16
TKC8H13	U115647397	74630	06/08/2026	195,23	TKD4I69	U115643107	74550	06/08/2026	130,16
TKG7E62	U115201347	74550	05/08/2026	130,16	TKH4G13	U115249857	74550	05/08/2026	130,16
TKI5D59	U115667527	56732	07/08/2026	0,00	TKJ5B59	U115849247	60503	06/08/2026	293,47
TKJ6B75	U115669067	60503	07/08/2026	293,47	TKK3C97	U115837587	74550	06/08/2026	0,00
TKK3I48	U115702507	74550	07/08/2026	130,16	TKL1D25	U115241277	74550	05/08/2026	130,16
TKL9G80	U115967937	74630	07/08/2026	195,23	TKM1G98	U115871687	74630	06/08/2026	195,23
TKM5H20	U115916677	74550	07/08/2026	0,00	TKN7J77	U115673247	56732	07/08/2026	130,16
TKQ3E28	U115670277	56732	07/08/2026	0,00	TKQ9H38	U115181877	74550	05/08/2026	130,16
TKR3J69	A076659338	60501	11/08/2026	293,47	TKR4I60	U115621437	74550	06/08/2026	130,16
TKR8H06	U115832857	74550	06/08/2026	130,16	TKS6C64	U115866187	74550	06/08/2026	130,16
TKT0E23	U115849027	74550	06/08/2026	130,16	TKT5J80	U115672917	74550	07/08/2026	130,16
TKU0F39	U115252607	74550	05/08/2026	130,16	TKU3D17	U115188807	74630	05/08/2026	195,23
TKU4A08	U115831537	74550	06/08/2026	130,16	TKV2C15	U115868057	74550	06/08/2026	130,16
TKW1D23	U115638607	74550	06/08/2026	130,16	TKZ8H23	U115214547	60503	05/08/2026	293,47
TLA3B76	U115873117	74550	06/08/2026	130,16	TLB4J40	U115811077	60503	06/08/2026	293,47
TLB6B76	U115222907	74550	05/08/2026	0,00	TLB9I44	A075374046	73400	12/08/2026	130,16
TLC0C90	U115200357	74550	05/08/2026	0,00	TLG5E08	U115609777	60503	06/08/2026	0,00
TLH4J56	U115815917	74550	06/08/2026	130,16	TLI3A81	U115688317	74550	07/08/2026	130,16
TLI7G99	U115928667	60503	07/08/2026	293,47	TLJ3H98	U115888407	60503	07/08/2026	0,00
TLK0D87	A073130689	55500	13/08/2026	130,16	TLK5J60	A072706072	75870	13/08/2026	0,00
TLL5D62	U115695027	74550	07/08/2026	130,16	TLL8H87	A075999208	55414	11/08/2026	195,23
TLM0B42	U115607027	74550	06/08/2026	130,16	TLM0E80	U115701407	60503	07/08/2026	0,00
TLM0F84	A075999194	55414	11/08/2026	195,23	TLN7E12	U115872787	74550	06/08/2026	130,16
TLO0A88	U115893807	74630	07/08/2026	195,23	TLP2H45	U115904247	74550	07/08/2026	0,00
TLR2D59	U115636507	74550	06/08/2026	130,16	TLR3D30	U115829337	74550	06/08/2026	130,16
TLR5J47	U115708227	74550	07/08/2026	130,16	TLS2F40	U115249087	74630	05/08/2026	195,23
TLS8B04	U115241057	60503	05/08/2026	293,47	TLT0D39	U115707787	74550	07/08/2026	130,16
TLT1B76	U115663017	56732	07/08/2026	130,16	TLT7A78	U115887967	74550	07/08/2026	130,16
TLT8E00	U115542567	60503	05/08/2026	293,47	TLV5G80	U115947707	74550	07/08/2026	130,16
TLW9G51	A076609381	55500	11/08/2026	130,16	TLX2F63	U115678967	60503	07/08/2026	293,47
TLX2I53	U115189247	74550	05/08/2026	130,16	TLX3G54	A076786380	55412	13/08/2026	195,23
TLY0C37	U115580187	60503	05/08/2026	0,00	TLY2E80	U115639257	60503	06/08/2026	293,47
TLY5I51	U115938567	74550	07/08/2026	130,16	TLY9G33	U115188587	74630	05/08/2026	195,23
TMB3C48	U115612417	56732	06/08/2026	130,16	TMC0C45	U115933507	60503	07/08/2026	293,47
TMC1J93	U115704817	74550	07/08/2026	130,16	TMC3F51	U115592177	74550	06/08/2026	130,16
TMF9E15	U115653007	74550	07/08/2026	130,16	TMF9E15	U115884007	74630	07/08/2026	195,23
TMF9E15	U115653447	74550	07/08/2026	130,16	TMF9E15	U115653667	74630	07/08/2026	195,23
TMG3G35	U115638817	60503	06/08/2026	293,47	TMG4C20	U115879607	74550	06/08/2026	130,16
TMG4H46	U115868507	74550	06/08/2026	130,16	TMI2E22	U115635627	60503	06/08/2026	293,47
TMJ2E42	A076160520	55500	12/08/2026	130,16	TNK9E49	U115897317	74550	07/08/2026	130,16
TOI0F47	U115563797	74550	05/08/2026	130,16	TOO4B88	U115232257	74550	05/08/2026	130,16
TQY2A97	A073246474	55500	12/08/2026	130,16	TTC8H94	U115623197	56732	06/08/2026	130,16
TUG8B46	U115218727	74550	05/08/2026	130,16	TUK4E19	U115643877	74550	06/08/2026	130,16
TVA6D84	U115226647	74550	05/08/2026	130,16	TWZ6F23	U115234567	74550	05/08/2026	130,16
TWZ9A44	U115830437	74710	06/08/2026	0,00	TWZ9C69	A073455782	53800	13/08/2026	130,16
TXA3A09	U115259097	74550	05/08/2026	130,16	TXA3A09	U115259207	74630	05/08/2026	195,23
TXB2D78	A076609390	55500	11/08/2026	0,00	TXB8J04	U115617707	74550	06/08/2026	130,16
TXC1J28	U115241717	74550	05/08/2026	130,16	TXC7D10	U115219607	74550	05/08/2026	130,16
TXE1H21	U115200797	74550	05/08/2026	0,00	TXE1H95	U115608237	56732	06/08/2026	0,00
TXE5E39	U115825267	74550	06/08/2026	130,16	TXG2J66	U115846167	74550	06/08/2026	130,16
TXJ2J71	U115682607	60503	07/08/2026	293,47	TXJ3A34	U115210917	74550	05/08/2026	0,00
TXJ6H51	U115870037	74550	06/08/2026	0,00	TXN5C26	U115681827	74550	07/08/2026	130,16
TXN6E82	U115180887	74550	05/08/2026	130,16	TXO0F99	A076725454	50450	11/08/2026	0,00
TXO0F99	A076725462	51420	11/08/2026	0,00	TXO3I92	U115592507	74550	06/08/2026	130,16
TXQ8A34	U115700197	74550	07/08/2026	130,16	TXQ8D81	U115904137	74550	07/08/2026	130,16
TXT8D17	U115815367	74550	06/08/2026	0,00	TXV0A96	U115865967	74550	06/08/2026	0,00
TXV4E00	U115811737	74550	06/08/2026	130,16	TXV4E13	U115213447	74550	05/08/2026	130,16
TXV8B31	U115868497	74550	06/08/2026	130,16	TXV9F64	U115855077	74550	06/08/2026	130,16
TXW0B62	U115969697	74550	07/08/2026	130,16	TXW3B05	U115598337	56732	06/08/2026	0,00
TXW3E40	A071221636	55417	12/08/2026	195,23	TXX6G00	U115605607	60503	06/08/2026	0,00
TXX7C02	U115624297	60503	06/08/2026	293,47	TXX9E02	U115222687	74550	05/08/2026	130,16
TXY3G07	U115654437	74550	07/08/2026	130,16	TXY9A41	A075374054	55920	13/08/2026	130,16
TXZ6G30	U115220267	74550	05/08/2026	130,16	TXZ9F39	U115650367	74550	06/08/2026	0,00
TYC6G24	U115254807	74550	05/08/2026	130,16	TYD1A70	U115603407	60503	06/08/2026	293,47
TYD1A70	U115702407	60503	07/08/2026	293,47	TYE2E32	A075397488	76331	11/08/2026	293,47
TYE2H81	U115186607	74550	05/08/2026	130,16	TYE2H81	U115852767	74550	06/08/2026	130,16
TYE2H81	U115694917	74550	07/08/2026	130,16	TYE2I53	U115683707	74550	07/08/2026	130,16
TYE8H87	A073246466	55920	12/08/2026	130,16	TYH8D61	U115606587	60503	06/08/2026	293,47
TYI7B53	U115623857	74550	06/08/2026	130,16	TYJ9A42	A075397445	55500	11/08/2026	130,16
TYK5F10	A076659575	57030	11/08/2026	0,00	TYO4G29	U115825927	60503	06/08/2026	293,47
TYP0G63	U115874217	74550	06/08/2026	130,16	TYP4G90	U115874657	74550	06/08/2026	130,16
TYP4I64	U115665437	74550	07/08/2026	0,00	TYQ4H23	U115595807	74550	06/08/2026	130,16
TYQ5H56	U115193647	74550	05/08/2026	130,16	TYS0F64	U115669837	74550	07/08/2026	130,16
TYS9C32	U115678857	74550	07/08/2026	130,16	TYT0I92	U115869047	74630	06/08/2026	195,23
TYT5J10	U115591297	74550	05/08/2026	130,16	TYU3J67	U115238747	74550	05/08/2026	130,16
TYU8G92	U115273407	74550	05/08/2026	0,00	TYV7D24	U115844297	74550	06/08/2026	130,16
TYW1D65	U115245897	74550	05/08/2026	130,16	TYW1J27	U115863107	74550	06/08/2026	130,16
TYY1E24	U115190677	74550	05/08/2026	130,16	TYY2J09	U115261517	74550	05/08/2026	130,16
TYY4G75	U115230937	74550	05/08/2026	130,16	TZA9B48	U115853977	74550	06/08/2026	130,16
TZB0B90	U115828457	74630	06/08/2026	195,23	TZB9J38	U115623527	56732	06/08/2026	130,16
TZF3B20	A075397437	55500	11/08/2026	130,16	TZF7J33	U115652457	74630	07/08/2026	195,23
TZF7J33	U115652567	74710	07/08/2026	880,41	TZG9H79	A076786330	55760	11/08/2026	130,16
TZG9H87	U115832967	74550	06/08/2026	130,16	TZH0F07	U115845177	74550	06/08/2026	130,16
TZH1J38	U115187817	74630	05/08/2026	195,23	TZH1J38	U115189357	74550	05/08/2026	130,16
TZH1J38	U115192877	74550	05/08/2026	130,16	TZH5G02	U115612197	74550	06/08/2026	130,16
TZH6A59	U115834617	74550	06/08/2026	130,16	TZJ0B18	U115190907	74550	05/08/2026	130,16
TZJ6G21	U115849797	74550	06/08/2026	130,16	TZJ9H39	U115197387	74550	05/08/2026	130,16
TZK0E69	U115260747	74550	05/08/2026	130,16	TZL2F93	U115624517	74550	06/08/2026	0,00
TZL4C49	U115643767	74550	06/08/2026	0,00	TZL7C37	U115188917	74710	05/08/2026	880,41
TZN5C47	U115669727	56732	07/08/2026	130,16	TZP3F86	U115840887	74630	06/08/2026	195,23
TZQ0E79	A075999119	55413	10/08/2026	195,23	TZQ3H96	U115631447	74550	06/08/2026	130,16
TZQ3I94	U115213777	74550	05/08/2026	130,16	TZQ6J08	U115652347	74550	07/08/2026	130,16
TZQ6J08	U115882907	74550	07/08/2026	130,16	TZR2C24	U115611977	74550	06/08/2026	130,16
TZR4H71	U115879507	74550	06/08/2026	130,16	TZS4B06	U115260527	74550	05/08/2026	130,16
TZS7G76	U115232367	74550	05/08/2026	130,16	TZU3D94	A076659958	57030	12/08/2026	130,16
TZW9D38	U115640137	74550	06/08/2026	130,16	UAC0H37	U115196507	74630	05/08/2026	195,23
UAC2G57	U115218067	74550	05/08/2026	130,16	UAC3C84	U115542677	60503	05/08/2026	293,47
UAC6C32	U115879827	74550	06/08/2026	130,16	UAC7I89	U115854967	74550	06/08/2026	130,16
UAS3B03	U115241607	74550	05/08/2026	0,00	UAT6E25	A076786321	61220	11/08/2026	293,47
UAU5J75	U115827577	74630	06/08/2026	195,23	UAW3G70	U115233027	74550	05/08/2026	0,00
UAW3G70	U115181547	74550	05/08/2026	0,00	UAX3H41	U115575897	74550	05/08/2026	0,00
UAX7E38	A074968295	55920	13/08/2026	0,00	UAZ0H81	U115633097	60503	06/08/2026	0,00
UAZ2E94	U115874767	74550	06/08/2026	0,00	UBA4H10	U115610987	74550	06/08/2026	130,16
UBC2B82	U115648937	74550	06/08/2026	130,16	UBC5D24	U115864757	74550	06/08/2026	0,00
UBE5A80	A076659524	57030	11/08/2026	0,00	UBG0E82	A076609454	55500	12/08/2026	130,16
UBL6I06	A075999275	55414	12/08/2026	195,23	UBO6F32	U115612967	60503	06/08/2026	0,00
UBO9B36	U115700967	74550	07/08/2026	0,00	UBP3J23	U115915357	60503	07/08/2026	293,47
UBS7J16	A076660085	57030	12/08/2026	130,16	UBU2D65	U115226107	74550	05/08/2026	0,00
UBW1G50	A070969661	55500	12/08/2026	0,00	UCC1J74	U115942857	74550	07/08/2026	0,00
UCD9A55	U115820427	74550	06/08/2026	130,16	UCE4G07	U115931967	74550	07/08/2026	130,16
UCG4G32	U115823947	74550	06/08/2026	0,00	UDC1D52	A076725756	66532	12/08/2026	195,23
UDC4A50	U115877517	74630	06/08/2026	195,23	UDC4C27	U115883237	74550	07/08/2026	130,16
UDE3D12	A076659443	57030	11/08/2026	130,16	UDF3C47	U115849137	74550	06/08/2026	130,16
UDG0I37	U115201677	74550	05/08/2026	130,16	UDG2H95	U115858487	74550	06/08/2026	0,00
UDG3D14	U115607467	74550	06/08/2026	0,00	UDI6F72	A076660034	57030	12/08/2026	0,00
UDJ9D67	U115230507	60503	05/08/2026	293,47	UDK1F87	U115656307	60503	07/08/2026	293,47
UDN5F37	U115646407	74550	06/08/2026	130,16	UDO3J26	U115705917	74550	07/08/2026	130,16
UDO4D79	U115651807	74710	07/08/2026	880,41	UDO9H31	A076665745	54525	12/08/2026	195,23
UDP0G19	U115595917	74550	06/08/2026	130,16	UDQ6C53	A076665761	75870	13/08/2026	293,47
UDR0E59	U115603947	60503	06/08/2026	293,47	UDR5C12	U115622207	60503	06/08/2026	293,47
UDS3H07	U115971127	74550	07/08/2026	0,00	UDT5D14	U115194747	74550	05/08/2026	130,16
UDU2G88	U115223457	74550	05/08/2026	130,16	UDU4C77	U115239077	74550	05/08/2026	130,16
UDU8D12	U115663567	56732	07/08/2026	0,00	UDU8D59	U115705037	74550	07/08/2026	130,16
UDV7F58	U115686887	60503	07/08/2026	293,47	UDW5B01	U115838357	74550	06/08/2026	130,16
UDY4G19	U115879497	74550	06/08/2026	130,16	UDY4G19	A074303935	58191	11/08/2026	880,41
UDY4H68	A076659419	57030	11/08/2026	130,16	UEA9J60	U115225657	74550	05/08/2026	130,16
UEB3B38	A075397453	53800	11/08/2026	130,16	UEB4I88	U115612087	74550	06/08/2026	130,16
UEC6A64	U115242047	74550	05/08/2026	130,16	UEC6G36	U115614287	74550	06/08/2026	130,16
UED4I68	U115979157	74550	07/08/2026	130,16	UED9E12	U115811957	74550	06/08/2026	130,16
UED9J84	U115187047	74550	05/08/2026	0,00	UEF2B38	U115837367	74550	06/08/2026	130,16
UEF3B12	U115709217	74550	07/08/2026	130,16	UEF3H37	U115192437	74550	05/08/2026	130,16
UEF8H34	A074624103	60501	11/08/2026	293,47	UEG5H05	U115674127	74550	07/08/2026	130,16
UEH7C22	U115217517	74550	05/08/2026	130,16	UEJ3I39	U115218947	74550	05/08/2026	130,16
UEL5A44	U115863437	60503	06/08/2026	293,47	UEL6F99	A076660247	57030	12/08/2026	130,16
UEN8B21	U115201017	74550	05/08/2026	130,16	UEO9H48	U115866517	74550	06/08/2026	130,16
UEP3G30	U115636947	60503	06/08/2026	293,47	UER2I38	A076660069	57030	12/08/2026	0,00
UER5G86	U115824387	74630	06/08/2026	195,23	UES5E96	U115220707	74550	05/08/2026	130,16
UES7G47	U115601637	74550	06/08/2026	0,00	UES7J06	U115812407	74550	06/08/2026	0,00
UET4I33	U115888847	60503	07/08/2026	293,47	UEU0D42	A075397542	58434	13/08/2026	0,00
UEU2G11	U115202447	74550	05/08/2026	130,16	UEU9E70	U115182537	74550	05/08/2026	130,16
UEW3D00	U115220817	74550	05/08/2026	130,16	UEY2F20	U115863767	74550	06/08/2026	130,16
UEZ5B99	A076424420	55412	11/08/2026	0,00	UFA5C98	U115635077	60503	06/08/2026	0,00
UFB0B09	U115824507	60503	06/08/2026	0,00	UFC0I61	U115675447	56732	07/08/2026	130,16
UFC4I33	U115816357	74550	06/08/2026	130,16	UFE1D59	U115666537	60503	07/08/2026	293,47
UFE4G96	U115838027	74550	06/08/2026	130,16	UFE4G96	U115838467	74550	06/08/2026	130,16
UFE4I15	U115577007	74550	05/08/2026	130,16	UFE7I88	U115188707	74550	05/08/2026	130,16
UFE8C95	U115676107	74550	07/08/2026	130,16	UFF2J23	U115231157	74550	05/08/2026	130,16
UFG0E79	U115893137	74550	07/08/2026	130,16	UFG3A76	U115601307	74550	06/08/2026	130,16
UFH6E06	U115847377	74550	06/08/2026	0,00	UFJ0H85	U115233687	60503	05/08/2026	293,47
UFK9I78	A073455766	60501	12/08/2026	293,47	UFK9I78	A073455774	57380	12/08/2026	293,47
UFM2F47	U115627707	74550	06/08/2026	130,16	UFR0I37	U115811297	74550	06/08/2026	130,16
UFR4I80	U115699097	74550	07/08/2026	0,00	UFR6I97	A073175453	75870	11/08/2026	293,47
UFT3G96	A076095647	55412	13/08/2026	195,23	UFT6D95	U115601087	74550	06/08/2026	130,16
UFW5E56	U115620667	60503	06/08/2026	0,00	UFY5C74	U115538277	74550	05/08/2026	0,00
UFZ9A27	U115865307	74550	06/08/2026	130,16	UFZ9I75	U115872127	74630	06/08/2026	195,23
UGA3G57	U115616047	74550	06/08/2026	130,16	UGA8C76	U115215207	74550	05/08/2026	0,00
UGA8G44	U115533327	74550	05/08/2026	130,16	UGB3G18	U115857507	60503	06/08/2026	293,47
UGD4A49	U115656967	56732	07/08/2026	130,16	UGE5J55	U115584807	74550	05/08/2026	130,16
UGE6D00	A076659559	57030	11/08/2026	130,16	UGF0I40	U115680507	60503	07/08/2026	293,47

UGF9G73	A076660042	57030	12/08/2026	130,16	UGG6A56	U115529697	74630	05/08/2026	195,23
UGH2E80	A075800363	57380	11/08/2026	293,47	UGI9C49	U115952317	60503	07/08/2026	293,47
UGI9E70	U115832527	74550	06/08/2026	130,16	UGK4G85	U115889397	60503	07/08/2026	0,00
UGL1E36	U115641907	74550	06/08/2026	130,16	UGN5G35	U115882577	74550	07/08/2026	130,16
UGO4H45	U115562037	74550	05/08/2026	130,16	UGP9B65	U115915807	74550	07/08/2026	130,16
UGR3D72	A076095337	55412	13/08/2026	195,23	UGR3J50	U115910407	74550	07/08/2026	130,16
UGT6E91	U115190237	74550	05/08/2026	0,00	UGU7G35	U115581617	60503	05/08/2026	0,00
UGV8J42	U115198267	74550	05/08/2026	130,16	UIZ3A21	A075518455	55412	11/08/2026	0,00
UOL0E72	U115678207	60503	07/08/2026	293,47	UOO1F29	U115649927	74550	06/08/2026	130,16
UPA1G18	U115207617	74550	05/08/2026	130,16	UPB8B10	U115827797	74550	06/08/2026	130,16
UPC9H00	U115601527	56732	06/08/2026	130,16	UPI5G55	A070033500	60501	11/08/2026	0,00
UPJ8D39	A076095248	50292	11/08/2026	880,41	UPJ8D39	A076095256	51262	11/08/2026	880,41
UPO7I60	A070969815	55090	12/08/2026	130,16	UPQ4A99	U115687877	74550	07/08/2026	130,16
UPR0G07	U115204977	74550	05/08/2026	130,16	UPS6F93	U115182207	74550	05/08/2026	130,16
UPS6F93	U115541807	74550	05/08/2026	130,16	UPS7D50	U115929657	60503	07/08/2026	293,47
UPS9G97	U115621547	74550	06/08/2026	130,16	UPT2F48	U115600867	60503	06/08/2026	293,47
UPT6H72	U115653117	74550	07/08/2026	130,16	UPT6H72	U115653227	74630	07/08/2026	195,23
UPV4B69	U115616707	60503	06/08/2026	0,00	UPV5I60	U115648277	74630	06/08/2026	195,23
UPW5G74	U115701307	74550	07/08/2026	130,16	UQE9B60	U115189577	74550	05/08/2026	130,16
UQO2H40	A076659567	57030	11/08/2026	0,00	UQR8F09	U115848477	74550	06/08/2026	130,16
UQS8E52	A076659672	75870	11/08/2026	293,47	UQY7F57	A070969793	54870	12/08/2026	195,23
URA3G78	U115677317	74550	07/08/2026	130,16	URB3I90	U115863217	60503	06/08/2026	293,47
URE5A13	U115857717	74550	06/08/2026	130,16	URG0E38	U115961997	60503	07/08/2026	0,00
URH3H00	U115240397	74630	05/08/2026	195,23	URI6C30	U115651357	74550	07/08/2026	130,16
URI6D98	A076786615	55412	13/08/2026	0,00	URI6E67	U115541687	74550	05/08/2026	130,16
URL1B95	U115557197	74550	05/08/2026	130,16	URR9I01	U115645527	74550	06/08/2026	130,16
URU6H13	U115878287	74550	06/08/2026	0,00	URZ2F07	U115847927	74550	06/08/2026	130,16
USB4B11	A076660387	57030	12/08/2026	130,16	USB5D40	U115178687	74550	04/08/2026	130,16
USB7H25	U115813827	74550	06/08/2026	0,00					

FERNANDO DE CAIRES BARBOSA
Secretário Municipal de Transportes

SECRETARIA DE URBANISMO

SECRETARIA MUNICIPAL DE URBANISMO

GABINETE DA SECRETÁRIA

Edital de Convocação 08/2026 - Reunião Ordinária

Convocamos os Senhores Conselheiros titulares representantes das entidades titulares e convidamos os representantes das entidades suplentes que compõem os respectivos segmentos deste Conselho Gestor do Fundo Municipal de Desenvolvimento Urbano, para **Reunião Ordinária a ser realizada terça-feira, dia 20 de outubro de 2026, às 16:00hs. Através de ambiente virtual.**

LINK DE ACESSO:
https://salavirtual.campinas.sp.gov.br/b/nil-2cy-sro-z6g

Pauta:
1) Comunicados:
a - Sobre saldo, extratos bancários do FMDU e Balanços Patrimoniais;
2) Matérias para Deliberação:
a - Aprovação da Ata da Reunião Ordinária anterior;
3) Comunicados da Presidência:
a - Data da próxima reunião virtual: 17/11/2026, às 16:00hs;

4) Assuntos Gerais - Palavra livre.

Campinas, 02 de outubro de 2026
CAROLINA BARACAT DO N. LAZINHO
PRESIDENTE DO CONSELHO GESTOR DO FUNDO MUNICIPAL DE DESENVOLVIMENTO URBANO

COORDENADORIA DEPARTAMENTAL DE APROVAÇÃO DE PROJETOS

APROVA FÁCIL - PRORROGAÇÃO DE PRAZO

Requerimento: 8288/2025 - Prorrogação de Prazo 01
Proprietário da Obra: Emerson Aparecido Guimarães da Silva
Decisão: Prorrogação de prazo no projeto de Edificação Nova de Habitação Unifamiliar
Prazo: 30 dias a partir do primeiro dia útil após a publicação no Diário Oficial do Município, com base no artigo 35 da Lei Complementar n° 09 de 23 de dezembro de 2003

GABRIELLA VALENTE CAMILLO
RESPONDENDO PELA COORDENADORA DEPARTAMENTAL DE APROVAÇÃO DE PROJETOS

COORDENADORIA DEPARTAMENTAL DE APROVAÇÃO DE PROJETOS

APROVA FÁCIL - PRORROGAÇÃO DE PRAZO

Requerimento: 7382/2025 - Prorrogação de Prazo 02
Proprietário da Obra: Walter Luis Nucci
Decisão: Prorrogação de prazo no projeto de Regularização de Habitação Unifamiliar
Prazo: 30 dias a partir do primeiro dia útil após a publicação no Diário Oficial do Município, com base no artigo 35 da Lei Complementar n° 09 de 23 de dezembro de 2003

GABRIELLA VALENTE CAMILLO
RESPONDENDO PELA COORDENADORA DEPARTAMENTAL DE APROVAÇÃO DE PROJETOS

COORDENADORIA DEPARTAMENTAL DE APROVAÇÃO DE PROJETOS

APROVA FÁCIL - PRORROGAÇÃO DE PRAZO

Requerimento: 8539/2025 - Prorrogação de Prazo 01
Proprietário da Obra: Lucas Olguimar da Silva
Decisão: Prorrogação de prazo no projeto de Edificação Nova de Habitação Unifamiliar
Prazo: 30 dias a partir do primeiro dia útil após a publicação no Diário Oficial do Município, com base no artigo 35 da Lei Complementar n° 09 de 23 de dezembro de 2003

GABRIELLA VALENTE CAMILLO
RESPONDENDO PELA COORDENADORA DEPARTAMENTAL DE APROVAÇÃO DE PROJETOS

COORDENADORIA DEPARTAMENTAL DE APROVAÇÃO DE PROJETOS

APROVA FÁCIL - EMISSÃO DE ALVARÁ

Requerimento: 13982/2026
Proprietário da Obra: ANCASI EMPREITEIRA LTDA
Decisão: Emitido Alvará de Execução Nº 15713/2026 para projeto de Edificação Nova de CSEI, nos termos da Lei Complementar 561 de 2025.

GABRIELLA VALENTE CAMILLO
RESPONDENDO PELA COORDENADORA DEPARTAMENTAL DE APROVAÇÃO DE PROJETOS

COORDENADORIA DEPARTAMENTAL DE APROVAÇÃO DE PROJETOS

APROVA FÁCIL - ANÁLISE DE RECURSO INDEFERIDA

Requerimento: 2461/2023 - Recurso 02
Proprietário da Obra: CARLOS PEDOTE
Decisão: Indefiro análise de recurso do projeto de Regularização de Habitação Unifamiliar
Prazo: 15 dias a partir do primeiro dia útil após a publicação no Diário Oficial do Município, com base no artigo 35 da Lei Complementar n° 09 de 23 de dezembro de 2003

GABRIELLA VALENTE CAMILLO
RESPONDENDO PELA COORDENADORA DEPARTAMENTAL DE APROVAÇÃO DE PROJETOS

COORDENADORIA DEPARTAMENTAL DE APROVAÇÃO DE PROJETOS

APROVA FÁCIL - DEFERIMENTO DE ANÁLISE DE RECURSO

Requerimento: 6847/2025 - Recurso 01
Proprietário da Obra: Edivaldo dos Santos
Decisão: Defiro análise de recurso do projeto de Regularização de Habitação Unifamiliar

GABRIELLA VALENTE CAMILLO
RESPONDENDO PELA COORDENADORA DEPARTAMENTAL DE APROVAÇÃO DE PROJETOS

COORDENADORIA DEPARTAMENTAL DE APROVAÇÃO DE PROJETOS

APROVA FÁCIL - ANÁLISE DE RECURSO INDEFERIDA

Requerimento: 2218/2023 - Recurso 01
Proprietário da Obra: Sandra Almeida Silva Vergueiro Leite
Decisão: Indefiro análise de recurso do projeto de Regularização de Habitação Unifamiliar em Área de Proteção Ambiental
Prazo: 15 dias a partir do primeiro dia útil após a publicação no Diário Oficial do Município, com base no artigo 35 da Lei Complementar n° 09 de 23 de dezembro de 2003

GABRIELLA VALENTE CAMILLO
RESPONDENDO PELA COORDENADORA DEPARTAMENTAL DE APROVAÇÃO DE PROJETOS

COORDENADORIA DEPARTAMENTAL DE APROVAÇÃO DE PROJETOS

APROVA FÁCIL - DEFERIMENTO DE ANÁLISE DE RECURSO

Requerimento: 5979/2025 - Recurso 01
Proprietário da Obra: ARLETE FERNANDES DOS SANTOS NASCIMENTO
Decisão: Defiro análise de recurso do projeto de Regularização de Habitação Multifamiliar Horizontal

GABRIELLA VALENTE CAMILLO
RESPONDENDO PELA COORDENADORA DEPARTAMENTAL DE APROVAÇÃO DE PROJETOS

COORDENADORIA DEPARTAMENTAL DE APROVAÇÃO DE PROJETOS

APROVA FÁCIL - ANÁLISE DE RECURSO INDEFERIDA

Requerimento: 3965/2024 - Recurso 01
Proprietário da Obra: JOSE RAMOS
Decisão: Indefiro análise de recurso do projeto de Regularização de Habitação Unifamiliar do tipo A em Barão Geraldo
Prazo: 15 dias a partir do primeiro dia útil após a publicação no Diário Oficial do Município, com base no artigo 35 da Lei Complementar n° 09 de 23 de dezembro de 2003

GABRIELLA VALENTE CAMILLO
RESPONDENDO PELA COORDENADORA DEPARTAMENTAL DE APROVAÇÃO DE PROJETOS

COORDENADORIA DEPARTAMENTAL DE APROVAÇÃO DE PROJETOS

APROVA FÁCIL - DEFERIMENTO DE ANÁLISE DE RECURSO

Requerimento: 4562/2024 - Recurso 01
Proprietário da Obra: TMA EMPREENDIMENTOS IMOBILIARIOS LTDA
Decisão: Defiro análise de recurso do projeto de Regularização de Habitação Multifamiliar Horizontal

GABRIELLA VALENTE CAMILLO
RESPONDENDO PELA COORDENADORA DEPARTAMENTAL DE APROVAÇÃO DE PROJETOS

COORDENADORIA DEPARTAMENTAL DE APROVAÇÃO DE PROJETOS

APROVA FÁCIL - PRORROGAÇÃO DE PRAZO

Requerimento: 12249/2026 - Prorrogação de Prazo 01
Proprietário da Obra: MARILDA EMMANUEL NOVAES LIPP
Decisão: Prorrogação de prazo no projeto de Edificação Nova de Habitação Unifamiliar
Prazo: 30 dias a partir do primeiro dia útil após a publicação no Diário Oficial do Município, com base no artigo 35 da Lei Complementar n° 09 de 23 de dezembro de 2003

GABRIELLA VALENTE CAMILLO
RESPONDENDO PELA COORDENADORA DEPARTAMENTAL DE APROVAÇÃO DE PROJETOS

COORDENADORIA DEPARTAMENTAL DE APROVAÇÃO DE PROJETOS

APROVA FÁCIL - EMISSÃO DE ALVARÁS

Requerimento: 8688/2025
Proprietário da Obra: RICARDO BRUNO RODRIGUES
Decisão: Emitidos Alvará de Aprovação Nº 15714/2026 e Alvará de Execução Nº 15715/2026 para projeto de Edificação Nova de Habitação Unifamiliar

GABRIELLA VALENTE CAMILLO
RESPONDENDO PELA COORDENADORA DEPARTAMENTAL DE APROVAÇÃO DE PROJETOS

COORDENADORIA DEPARTAMENTAL DE APROVAÇÃO DE PROJETOS

APROVA FÁCIL - PRORROGAÇÃO DE PRAZO

Requerimento: 7667/2025 - Prorrogação de Prazo 03
Proprietário da Obra: ALESSANDRA TENDLER LEIBEL
Decisão: Prorrogação de prazo no projeto de Regularização de CSEI
Prazo: 30 dias a partir do primeiro dia útil após a publicação no Diário Oficial do Município, com base no artigo 35 da Lei Complementar n° 09 de 23 de dezembro de 2003

GABRIELLA VALENTE CAMILLO
RESPONDENDO PELA COORDENADORA DEPARTAMENTAL DE APROVAÇÃO DE PROJETOS

COORDENADORIA DEPARTAMENTAL DE EXPEDIENTE E ARQUIVO - CDEA

SETOR DE EXPEDIENTE

CONCEDIDO PRORROGAÇÃO DE PRAZO DE 30 DIAS CONFORME DECRETO 23443/2024 NOS TERMOS DO ART. 71 - PARÁGRAFO 4º.
PROT, 26/11/3369 J AMARANTTE ASSESSORIA EMPRESARIAL LTDA.

TORNA-SE SEM EFEITO a publicação do dia 02/10/2026, referente ao INDEFERIMENTO do protocolo nº 26/11/3283, em nome **de FELIPE MARÇAL FIDELIS.**

Campinas, 05 de outubro de 2026
MICHELE RODRIGUES ARAUJO
COORDENADORA DEPARTAMENTAL EXPEDIENTE E ARQUIVO

COORDENADORIA DEPARTAMENTAL DE REFORMA, DEMOLIÇÃO E CONCLUSÃO DE OBRAS

APROVA FÁCIL - EMISSÃO DE CERTIFICADO DE CONCLUSÃO DE OBRA

Requerimento: 2041/2023
Proprietário da Obra: Humberto Cappellesso
Decisão: Emitido Certificado de Conclusão de Obra Nº 10661/2026 para projeto de Aprovação Responsável Imediata, Comercial

THALES MURAI E LEANDRINI
COORDENADOR DE REFORMA, DEMOLIÇÃO E CONCLUSÃO DE OBRAS

COORDENADORIA DEPARTAMENTAL DE APROVAÇÃO DE PROJETOS

APROVA FÁCIL - EMISSÃO DE ALVARÁS

Requerimento: 7861/2025
Proprietário da Obra: SERGIO GALVANI
Decisão: Emitidos Alvará de Aprovação Nº 15716/2026 e Alvará de Execução Nº 15717/2026 para projeto de Ampliação de Habitação Multifamiliar Horizontal do tipo C em Barão Geraldo

GABRIELLA VALENTE CAMILLO
RESPONDENDO PELA COORDENADORA DEPARTAMENTAL DE APROVAÇÃO DE PROJETOS

COORDENADORIA DEPARTAMENTAL DE APROVAÇÃO DE PROJETOS

APROVA FÁCIL - CUMPRIMENTO DE EXIGÊNCIAS

Requerimento: 11370/2026 - Cumprimento de Exigências 06
Proprietário da Obra: HUGO ALVES SHIMIZU
Decisão: Cumprir exigências no projeto de Regularização de Habitação Unifamiliar
Prazo: 30 dias a partir do primeiro dia útil após a publicação no Diário Oficial do Município, com base no artigo 35 da Lei Complementar n° 09 de 23 de dezembro de 2003

GABRIELLA VALENTE CAMILLO
RESPONDENDO PELA COORDENADORA DEPARTAMENTAL DE APROVAÇÃO DE PROJETOS

COORDENADORIA DEPARTAMENTAL DE APROVAÇÃO DE PROJETOS

APROVA FÁCIL - CUMPRIMENTO DE EXIGÊNCIAS

Requerimento: 12781/2026 - Cumprimento de Exigências 01
Proprietário da Obra: CESAR RIBEIRO DO VAL
Decisão: Cumprir exigências no projeto de Edificação Nova de Habitação Multifamiliar Horizontal em Área de Proteção Ambiental
Prazo: 30 dias a partir do primeiro dia útil após a publicação no Diário Oficial do Município, com base no artigo 35 da Lei Complementar n° 09 de 23 de dezembro de 2003

GABRIELLA VALENTE CAMILLO
RESPONDENDO PELA COORDENADORA DEPARTAMENTAL DE APROVAÇÃO DE PROJETOS

COORDENADORIA DEPARTAMENTAL DE APROVAÇÃO DE PROJETOS

APROVA FÁCIL - EMISSÃO DE ALVARÁ

Requerimento: 14387/2026
Proprietário da Obra: Claudio Sole Ponce
Decisão: Emitido Alvará de Execução Nº 15718/2026 para projeto de Edificação Nova de Habitação Unifamiliar, nos termos da Lei Complementar 561 de 2025.

GABRIELLA VALENTE CAMILLO
RESPONDENDO PELA COORDENADORA DEPARTAMENTAL DE APROVAÇÃO DE PROJETOS

COORDENADORIA DEPARTAMENTAL DE APROVAÇÃO DE PROJETOS

APROVA FÁCIL - PRORROGAÇÃO DE PRAZO

Requerimento: 6977/2025 - Prorrogação de Prazo 02
Proprietário da Obra: Patricia Ferrantin Zanatta
Decisão: Prorrogação de prazo no projeto de Regularização de Habitação Unifamiliar
Prazo: 30 dias a partir do primeiro dia útil após a publicação no Diário Oficial do Município, com base no artigo 35 da Lei Complementar n° 09 de 23 de dezembro de 2003

GABRIELLA VALENTE CAMILLO
RESPONDENDO PELA COORDENADORA DEPARTAMENTAL DE APROVAÇÃO DE PROJETOS

COORDENADORIA DEPARTAMENTAL DE APROVAÇÃO DE PROJETOS

APROVA FÁCIL - PRORROGAÇÃO DE PRAZO

Requerimento: 1032/2022 - Prorrogação de Prazo 01
Proprietário da Obra: Emilio Roberto Menegon
Decisão: Prorrogação de prazo no projeto de Regularização de Habitação Unifamiliar
Prazo: 30 dias a partir do primeiro dia útil após a publicação no Diário Oficial do Município, com base no artigo 35 da Lei Complementar n° 09 de 23 de dezembro de 2003

GABRIELLA VALENTE CAMILLO
RESPONDENDO PELA COORDENADORA DEPARTAMENTAL DE APROVAÇÃO DE PROJETOS

COORDENADORIA DEPARTAMENTAL DE APROVAÇÃO DE PROJETOS

APROVA FÁCIL - PRORROGAÇÃO DE PRAZO

Requerimento: 6470/2025 - Prorrogação de Prazo 03
Proprietário da Obra: Paulo Ricardo Rodrigues Rijo
Decisão: Prorrogação de prazo no projeto de Regularização, Reforma Não Iniciada e Ampliação de Habitação Unifamiliar em Área de Proteção Ambiental
Prazo: 30 dias a partir do primeiro dia útil após a publicação no Diário Oficial do Município, com base no artigo 35 da Lei Complementar n° 09 de 23 de dezembro de 2003

GABRIELLA VALENTE CAMILLO
RESPONDENDO PELA COORDENADORA DEPARTAMENTAL DE APROVAÇÃO DE PROJETOS

COORDENADORIA DEPARTAMENTAL DE PREVENÇÃO CONTRA INCÊNDIO E PÂNICO DEPARTAMENTO DE CONTROLE URBANO

DEFIRO.

Processo: PMC.2024.00109755-54. Interessado: Condomínio Edifício Bertioga
Decisão: **DEFIRO** parcialmente, como **último prazo** antes da interdição administrativa da edificação, a solicitação de prorrogação de prazo em apenas 90 (noventa) dias para atender à intimação nº 4167(documento SEI nº 12326525). Esta decisão é relativa ao peticionamento eletrônico PMC.2026.00180537-37, anexado ao processo do condomínio.

Campinas, 05 de outubro de 2026
IVAIR NUNES PEREIRA
COORDENADOR DEPARTAMENTAL DE PREVENÇÃO CONTRA INCÊNDIO

COORDENADORIA DEPARTAMENTAL DE REFORMA, DEMOLIÇÃO E CONCLUSÃO DE OBRAS

APROVA FÁCIL - PRORROGAÇÃO DE PRAZO

Requerimento: 368/2022 - Prorrogação de Prazo 01
Proprietário da Obra: Solange Maroneze
Decisão: Prorrogação de prazo no projeto de Aprovação Responsável Imediata, Residencial Unifamiliar
Prazo: 30 dias a partir do primeiro dia útil após a publicação no Diário Oficial do Município, com base no artigo 35 da Lei Complementar n° 09 de 23 de dezembro de 2003

THALES MURAI E LEANDRINI
COORDENADOR DE REFORMA, DEMOLIÇÃO E CONCLUSÃO DE OBRAS

COORDENADORIA DEPARTAMENTAL DE APROVAÇÃO DE PROJETOS

APROVA FÁCIL - CUMPRIMENTO DE EXIGÊNCIAS

Requerimento: 11694/2026 - Cumprimento de Exigências 01
Proprietário da Obra: BRUNA MONIQUE SILVA DO AMARAL
Decisão: Cumprir exigências no projeto de Edificação Nova de Habitação Unifamiliar
Prazo: 30 dias a partir do primeiro dia útil após a publicação no Diário Oficial do Município, com base no artigo 35 da Lei Complementar n° 09 de 23 de dezembro de 2003

GABRIELLA VALENTE CAMILLO
RESPONDENDO PELA COORDENADORA DEPARTAMENTAL DE APROVAÇÃO DE PROJETOS

COORDENADORIA DEPARTAMENTAL DE APROVAÇÃO DE PROJETOS

APROVA FÁCIL - CUMPRIMENTO DE EXIGÊNCIAS

Requerimento: 5849/2025 - Cumprimento de Exigências 03
Proprietário da Obra: Cristiane Ulyas Gonzaga Queluz
Decisão: Cumprir exigências no projeto de Regularização de Habitação Unifamiliar
Prazo: 30 dias a partir do primeiro dia útil após a publicação no Diário Oficial do Município, com base no artigo 35 da Lei Complementar n° 09 de 23 de dezembro de 2003

GABRIELLA VALENTE CAMILLO
RESPONDENDO PELA COORDENADORA DEPARTAMENTAL DE APROVAÇÃO DE PROJETOS

COORDENADORIA DEPARTAMENTAL DE APROVAÇÃO DE PROJETOS

APROVA FÁCIL - CUMPRIMENTO DE EXIGÊNCIAS

Requerimento: 9050/2025 - Cumprimento de Exigências 01
Proprietário da Obra: Guilherme Fascina Crivari
Decisão: Cumprir exigências no projeto de Edificação Nova de Habitação Unifamiliar
Prazo: 30 dias a partir do primeiro dia útil após a publicação no Diário Oficial do Município, com base no artigo 35 da Lei Complementar n° 09 de 23 de dezembro de 2003

GABRIELLA VALENTE CAMILLO
RESPONDENDO PELA COORDENADORA DEPARTAMENTAL DE APROVAÇÃO DE PROJETOS

COORDENADORIA DEPARTAMENTAL DE APROVAÇÃO DE PROJETOS - CDAP

DEFERIDO PARCIALMENTE - CONCEDIDO PRAZO DE 30 DIAS
PROT. 26/11/2719 A. YOSHII ENGENHARIA E CONSTRUÇOES LTDA.
Campinas, 05 de outubro de 2026
GABRIELLA VALENTE CAMILLO
COORDENADORA DEPARTAMENTAL DE APROVAÇÃO DE PROJETOS

COORDENADORIA DEPARTAMENTAL DE APROVAÇÃO DE PROJETOS

APROVA FÁCIL - CUMPRIMENTO DE EXIGÊNCIAS
Requerimento: 7766/2025 - Cumprimento de Exigências 02
Proprietário da Obra: P3 DESENVOLVIMENTO IMOBILIARIO SPE LTDA
Decisão: Cumprir exigências no projeto de Edificação Nova de Habitação Unifamiliar em Área de Proteção Ambiental
Prazo: 30 dias a partir do primeiro dia útil após a publicação no Diário Oficial do Município, com base no artigo 35 da Lei Complementar n° 09 de 23 de dezembro de 2003
GABRIELLA VALENTE CAMILLO
RESPONDENDO PELA COORDENADORA DEPARTAMENTAL DE APROVAÇÃO DE PROJETOS

COORDENADORIA DEPARTAMENTAL DE APROVAÇÃO DE PROJETOS

APROVA FÁCIL - CUMPRIMENTO DE EXIGÊNCIAS
Requerimento: 11337/2026 - Cumprimento de Exigências 01
Proprietário da Obra: Eder Ricardo Voltani
Decisão: Cumprir exigências no projeto de Edificação Nova de Habitação Unifamiliar
Prazo: 30 dias a partir do primeiro dia útil após a publicação no Diário Oficial do Município, com base no artigo 35 da Lei Complementar n° 09 de 23 de dezembro de 2003
GABRIELLA VALENTE CAMILLO
RESPONDENDO PELA COORDENADORA DEPARTAMENTAL DE APROVAÇÃO DE PROJETOS

COORDENADORIA DEPARTAMENTAL DE APROVAÇÃO DE PROJETOS

APROVA FÁCIL - SUSPENSÃO DE PRAZO
Requerimento: 5037/2024 - Suspensão de Prazo 01
Proprietário da Obra: MICAEL FERREIRA
Decisão: Suspensão de prazo no projeto de Regularização de Habitação Unifamiliar
Prazo: 365 dias a partir do primeiro dia útil após a publicação no Diário Oficial do Município, com base no artigo 35 da Lei Complementar n° 09 de 23 de dezembro de 2003
GABRIELLA VALENTE CAMILLO
RESPONDENDO PELA COORDENADORA DEPARTAMENTAL DE APROVAÇÃO DE PROJETOS

COORDENADORIA DEPARTAMENTAL DE REFORMA, DEMOLIÇÃO E CONCLUSÃO DE OBRAS

APROVA FÁCIL - DEFERIMENTO DE ANÁLISE DE RECURSO
Requerimento: 3949/2024 - Recurso 01
Proprietário da Obra: SJ BOA NOVA PARTICIPACOES E ADMINISTRACAO DE BENS LTDA
Decisão: Defiro análise de recurso do projeto de Aprovação Responsável Imediata, HU
THALES MURAI E LEANDRINI
COORDENADOR DE REFORMA, DEMOLIÇÃO E CONCLUSÃO DE OBRAS

COORDENADORIA DEPARTAMENTAL DE APROVAÇÃO DE PROJETOS

APROVA FÁCIL - SUSPENSÃO DE PRAZO
Requerimento: 3462/2024 - Suspensão de Prazo 01
Proprietário da Obra: Claudia Macena Espindola
Decisão: Suspensão de prazo no projeto de Regularização de Habitação Unifamiliar do tipo B em Barão Geraldo
Prazo: 365 dias a partir do primeiro dia útil após a publicação no Diário Oficial do Município, com base no artigo 35 da Lei Complementar n° 09 de 23 de dezembro de 2003
GABRIELLA VALENTE CAMILLO
RESPONDENDO PELA COORDENADORA DEPARTAMENTAL DE APROVAÇÃO DE PROJETOS

COORDENADORIA DEPARTAMENTAL DE APROVAÇÃO DE PROJETOS

APROVA FÁCIL - PRORROGAÇÃO DE PRAZO
Requerimento: 8664/2025 - Prorrogação de Prazo 01
Proprietário da Obra: Alexandre Rodrigo Veloso
Decisão: Prorrogação de prazo no projeto de Edificação Nova de Habitação Unifamiliar em Área de Proteção Ambiental
Prazo: 30 dias a partir do primeiro dia útil após a publicação no Diário Oficial do Município, com base no artigo 35 da Lei Complementar n° 09 de 23 de dezembro de 2003
GABRIELLA VALENTE CAMILLO
RESPONDENDO PELA COORDENADORA DEPARTAMENTAL DE APROVAÇÃO DE PROJETOS

COORDENADORIA DEPARTAMENTAL DE USO DO SOLO - CDUS

DEFERIDOS VIA SEI
PMC.2026.00179671-40 (Alvará de Eventos);
PMC.2026.00166086-34 (Alvará de Eventos);
PMC.2026.00171950-74 (Alvará de Eventos);
PMC.2026.00158649-39 (Alvará de Eventos).

PARA INCLUIR DOCUMENTOS FALTANTES VIA SEI
PMC.2026.00147802-01 (Alvará de Uso - Primeiro Alvará)
PMC.2026.00180542-02 (Alvará de Uso - Primeiro Alvará);
PMC.2026.00180694-98 (Alvará de Uso - Horário Especial);
PMC.2026.00154228-39 (Alvará de Uso - Primeiro Alvará)
PMC.2026.00149638-95 (Alvará de Uso - Primeiro Alvará);
PMC.2026.00147682-51 (Alvará de Uso - Primeiro Alvará);
PMC.2026.00146802-49 (Alvará de Uso - Primeiro Alvará);
PMC.2026.00180383-47 (Alvará de Uso - Renovação).
Campinas, 05 de outubro de 2026
MARKSON ELIANAI VIEIRA
COORDENADOR DEPARTAMENTAL DE USO DO SOLO

COORDENADORIA DEPARTAMENTAL DE APROVAÇÃO DE PROJETOS

APROVA FÁCIL - CUMPRIMENTO DE EXIGÊNCIAS
Requerimento: 8743/2025 - Cumprimento de Exigências 01
Proprietário da Obra: Joaquim Ferreira de Andrade
Decisão: Cumprir exigências no projeto de Regularização e Ampliação de CSEI
Prazo: 30 dias a partir do primeiro dia útil após a publicação no Diário Oficial do Município, com base no artigo 35 da Lei Complementar n° 09 de 23 de dezembro de 2003
GABRIELLA VALENTE CAMILLO
RESPONDENDO PELA COORDENADORA DEPARTAMENTAL DE APROVAÇÃO DE PROJETOS

COORDENADORIA DEPARTAMENTAL DE APROVAÇÃO DE PROJETOS

APROVA FÁCIL - CUMPRIMENTO DE EXIGÊNCIAS
Requerimento: 11959/2026 - Cumprimento de Exigências 01
Proprietário da Obra: Dalila Antonio
Decisão: Cumprir exigências no projeto de Edificação Nova de Habitação Unifamiliar
Prazo: 30 dias a partir do primeiro dia útil após a publicação no Diário Oficial do Município, com base no artigo 35 da Lei Complementar n° 09 de 23 de dezembro de 2003
GABRIELLA VALENTE CAMILLO
RESPONDENDO PELA COORDENADORA DEPARTAMENTAL DE APROVAÇÃO DE PROJETOS

COORDENADORIA DEPARTAMENTAL DE APROVAÇÃO DE PROJETOS

APROVA FÁCIL - CUMPRIMENTO DE EXIGÊNCIAS
Requerimento: 11544/2026 - Cumprimento de Exigências 01
Proprietário da Obra: ARCEL SA EMPREENDIMENTOS E PARTICIPACOES
Decisão: Cumprir exigências no projeto de Edificação Nova de CSEI
Prazo: 30 dias a partir do primeiro dia útil após a publicação no Diário Oficial do Município, com base no artigo 35 da Lei Complementar n° 09 de 23 de dezembro de 2003
GABRIELLA VALENTE CAMILLO
RESPONDENDO PELA COORDENADORA DEPARTAMENTAL DE APROVAÇÃO DE PROJETOS

COORDENADORIA DEPARTAMENTAL DE APROVAÇÃO DE PROJETOS

APROVA FÁCIL - EMISSÃO DE ALVARÁ
Requerimento: 14294/2026
Proprietário da Obra: Edevaldo Rodrigo de oliveira
Decisão: Emitido Alvará de Execução Nº 15719/2026 para projeto de Edificação Nova de Habitação Unifamiliar, nos termos da Lei Complementar 561 de 2025.
GABRIELLA VALENTE CAMILLO
RESPONDENDO PELA COORDENADORA DEPARTAMENTAL DE APROVAÇÃO DE PROJETOS

COORDENADORIA DEPARTAMENTAL DE REFORMA, DEMOLIÇÃO E CONCLUSÃO DE OBRAS

APROVA FÁCIL - CUMPRIMENTO DE EXIGÊNCIAS
Requerimento: 14088/2026 - Cumprimento de Exigências 01
Proprietário da Obra: Rodrigo Carvalho Marim
Decisão: Cumprir exigências no projeto de Reforma Não Iniciada de Habitação Multifamiliar Vertical
Prazo: 30 dias a partir do primeiro dia útil após a publicação no Diário Oficial do Município, com base no artigo 35 da Lei Complementar n° 09 de 23 de dezembro de 2003
THALES MURAI E LEANDRINI
COORDENADOR DE REFORMA, DEMOLIÇÃO E CONCLUSÃO DE OBRAS

DEPARTAMENTO DE CONTROLE URBANO

COORDENADORIA DEPARTAMENTAL DE FISCALIZAÇÃO OBRAS - CDFO

EDITAL DE NOTIFICAÇÃO DE AUTO DE INFRAÇÃO E MULTA
COORDENADORIA DEPARTAMENTAL DE FISCALIZAÇÃO OBRAS - CDFO
A Secretaria Municipal de Urbanismo, no uso de suas atribuições vem, pelo presente edital, notificar **JOELMA LIMA DE SOUZA**, CPF: 342.xxx.xxx-96, do **Auto de Infração e Multa n.º 2198,** lavrado em 16/09/2026, referente ao imóvel localizado à RUA: DR. OSWALDO SEIFFERT, nº 271, VILA LOURDES, Campinas, SP - CÓD. CARTOGRÁFICO: 3452.11.75.0015.01001, por ter infringido a Lei Complementar 09/2003, Artigo 21, Inciso II, cujas vias se encontram no protocolo **1985/00/21901**. A infração aplicada nos termos do Artigo 161, alínea a, da Lei Complementar 09/2003, corresponde ao valor de *R$ 1.258,33* (hum mil, duzentos e cinquenta e oito reais e trinta e três centavos). É facultada aos proprietários a interposição de defesa por escrito no prazo máximo de **10 (dez) dias** a contar da presente data, sob pena de inscrição do valor não quitado em Dívida Ativa e posterior cobrança judicial.

EDITAL DE NOTIFICAÇÃO DE AUTO DE INFRAÇÃO E MULTA
COORDENADORIA DEPARTAMENTAL DE FISCALIZAÇÃO OBRAS - CDFO
A Secretaria Municipal de Urbanismo, no uso de suas atribuições vem, pelo presente edital, notificar **IZZY CAMPINAS EMPREENDIMENTOSIMOBILIÁRIOS LTDA**, CNPJ: 11.467.161/0001-06, do **Auto de Infração e Multa n.º 2202,** lavrado em 17/09/2026, referente ao imóvel localizado à RUA ROMUALDO ANDREAZZI, nº 555, JD DO TREVO, Campinas, SP - CÓD. CARTOGRÁFICO: 3432.32.63.0001.01001, por ter infringido a Lei Complementar 09/2003, Artigo 21, Inciso II, cujas vias se encontram no protocolo **1983/00/00972**. A infração aplicada nos termos do Artigo 161, alínea b, da Lei Complementar 09/2003, cor-

responde ao valor de R$ 8.211,38 (oito mil, duzentos e onze reais e trinta e oito centavos). É facultada aos proprietários a interposição de defesa por escrito no prazo máximo de **10 (dez) dias** a contar da presente data, sob pena de inscrição do valor não quitado em Dívida Ativa e posterior cobrança judicial.

EDITAL DE NOTIFICAÇÃO DE AUTO DE INFRAÇÃO E MULTA
COORDENADORIA DEPARTAMENTAL DE FISCALIZAÇÃO OBRAS - CDFO
A Secretaria Municipal de Urbanismo, no uso de suas atribuições vem, pelo presente edital, notificar **EDSON LUÍS GOMES**, CPF: 119.xxx.xxx-36, do **Auto de Infração e Multa n.º 2194,** lavrado em 15/09/2026, referente ao imóvel localizado à RUA: FERREIRA PENTEADO, nº 1466, Centro, Campinas, SP - CÓD. CARTOGRÁFICO: 3423.23.15.0193.01001, por ter infringido a Lei Complementar 09/2003, Artigo 21, Inciso II, cujas vias se encontram no protocolo **2023/11/2630**. A infração aplicada nos termos do Artigo 161, alínea b, da Lei Complementar 09/2003, corresponde ao valor de R$ 9.122,16 (nove mil, cento e vinte e dois reais e dezesseis centavos). É facultada aos proprietários a interposição de defesa por escrito no prazo máximo de **10 (dez) dias** a contar da presente data, sob pena de inscrição do valor não quitado em Dívida Ativa e posterior cobrança judicial.

EDITAL DE NOTIFICAÇÃO DE AUTO DE INFRAÇÃO E MULTA
COORDENADORIA DEPARTAMENTAL DE FISCALIZAÇÃO OBRAS - CDFO
A Secretaria Municipal de Urbanismo, no uso de suas atribuições vem, pelo presente edital, notificar **MARIA CECÍLIA GRACIOLI ANDRADE**, CPF: 720.xxx.xxx-68, do **Auto de Infração e Multa n.º 2195,** lavrado em 15/09/2026, referente ao imóvel localizado à RUA: VIEIRA BUENO, nº 81, Cambuí, Campinas, SP - CÓD. CARTOGRÁFICO: 3421.44.23.0187.01001, por ter infringido a Lei Complementar 09/2003, Artigo 21, Inciso II, cujas vias se encontram no protocolo **1968/00/10262**. A infração aplicada nos termos do Artigo 161, alínea b, da Lei Complementar 09/2003, corresponde ao valor de R$ 1.280,76 (hum mil, duzentos e oitenta reais e setenta e seis centavos). É facultada aos proprietários a interposição de defesa por escrito no prazo máximo de **10 (dez) dias** a contar da presente data, sob pena de inscrição do valor não quitado em Dívida Ativa e posterior cobrança judicial.

EDITAL DE NOTIFICAÇÃO DE AUTO DE INFRAÇÃO E MULTA
COORDENADORIA DEPARTAMENTAL DE FISCALIZAÇÃO OBRAS - CDFO
A Secretaria Municipal de Urbanismo, no uso de suas atribuições vem, pelo presente edital, notificar **OSWALDO MALUF FILHO**, CPF: 002.xxx.xxx-03, do **Auto de Infração e Multa n.º 2201,** lavrado em 17/09/2026, referente ao imóvel localizado à RUA: 13 DE MAIO, nº 289, Centro, Campinas, SP - CÓD. CARTOGRÁFICO: 3414.62.79.0304.01001, por ter infringido a Lei Complementar 09/2003, Artigo 21, Inciso II, cujas vias se encontram no protocolo **1955/00/21645**. A infração aplicada nos termos do Artigo 161, alínea b, da Lei Complementar 09/2003, corresponde ao valor de R$ 15.161,62 (quinze mil, cento e vinte e dois reais e dezesseis centavos). É facultada aos proprietários a interposição de defesa por escrito no prazo máximo de **10 (dez) dias** a contar da presente data, sob pena de inscrição do valor não quitado em Dívida Ativa e posterior cobrança judicial.

Campinas, 05 de outubro de 2026
SANDRA APARECIDA RODRIGUES PITON
COORDENADORA DE FISCALIZAÇÃO OBRAS - CDFO

COORDENADORIA DEPARTAMENTAL DE REFORMA, DEMOLIÇÃO E CONCLUSÃO DE OBRAS

APROVA FÁCIL - CUMPRIMENTO DE EXIGÊNCIAS
Requerimento: 11575/2026 - Cumprimento de Exigências 03
Proprietário da Obra: PLANARENT PARTICIPACAO LTDA
Decisão: Cumprir exigências no projeto de Demolição Total Iniciada ou Já Executada de Habitação Unifamiliar
Prazo: 30 dias a partir do primeiro dia útil após a publicação no Diário Oficial do Município, com base no artigo 35 da Lei Complementar n° 09 de 23 de dezembro de 2003

THALES MURAI E LEANDRINI
COORDENADOR DE REFORMA, DEMOLIÇÃO E CONCLUSÃO DE OBRAS

COORDENADORIA DEPARTAMENTAL DE APROVAÇÃO DE PROJETOS

APROVA FÁCIL - CUMPRIMENTO DE EXIGÊNCIAS
Requerimento: 8338/2025 - Cumprimento de Exigências 01
Proprietário da Obra: CAMPINAS CORRETORA DE SEGUROS LTDA
Decisão: Cumprir exigências no projeto de Demolição Parcial Iniciada ou Já Executada e Regularização de CSEI
Prazo: 30 dias a partir do primeiro dia útil após a publicação no Diário Oficial do Município, com base no artigo 35 da Lei Complementar n° 09 de 23 de dezembro de 2003

GABRIELLA VALENTE CAMILLO
RESPONDENDO PELA COORDENADORA DEPARTAMENTAL DE APROVAÇÃO DE PROJETOS

COORDENADORIA DEPARTAMENTAL DE REFORMA, DEMOLIÇÃO E CONCLUSÃO DE OBRAS

APROVA FÁCIL - DEFERIMENTO DE PROJETO
Requerimento: 13849/2026
Proprietário da Obra: Ana Paula Ulian de Araujo
Decisão: Defiro projeto de Reforma Não Iniciada de Habitação Multifamiliar Vertical

THALES MURAI E LEANDRINI
COORDENADOR DE REFORMA, DEMOLIÇÃO E CONCLUSÃO DE OBRAS

COORDENADORIA DEPARTAMENTAL DE APROVAÇÃO DE PROJETOS

APROVA FÁCIL - CUMPRIMENTO DE EXIGÊNCIAS
Requerimento: 4071/2024 - Cumprimento de Exigências 03
Proprietário da Obra: GILSON FERREIRA DOS SANTOS
Decisão: Cumprir exigências no projeto de Regularização de Habitação Unifamiliar
Prazo: 30 dias a partir do primeiro dia útil após a publicação no Diário Oficial do Município, com base no artigo 35 da Lei Complementar n° 09 de 23 de dezembro de 2003

GABRIELLA VALENTE CAMILLO
RESPONDENDO PELA COORDENADORA DEPARTAMENTAL DE APROVAÇÃO DE PROJETOS

COORDENADORIA DEPARTAMENTAL DE APROVAÇÃO DE PROJETOS

APROVA FÁCIL - EMISSÃO DE ALVARÁS
Requerimento: 7837/2025
Proprietário da Obra: MANOEL RODRIGUES DA COSTA
Decisão: Emitidos Alvará de Aprovação Nº 15720/2026 e Alvará de Execução Nº 15721/2026 para projeto de Edificação Nova de Habitação Unifamiliar

GABRIELLA VALENTE CAMILLO
RESPONDENDO PELA COORDENADORA DEPARTAMENTAL DE APROVAÇÃO DE PROJETOS

COORDENADORIA DEPARTAMENTAL DE APROVAÇÃO DE PROJETOS

APROVA FÁCIL - CUMPRIMENTO DE EXIGÊNCIAS
Requerimento: 8593/2025 - Cumprimento de Exigências 01
Proprietário da Obra: MATHILDA CATHARINA MERCEDES GEUER SIMMELINK
Decisão: Cumprir exigências no projeto de Ampliação e Demolição Parcial Não Iniciada de CSEI-A-BG
Prazo: 30 dias a partir do primeiro dia útil após a publicação no Diário Oficial do Município, com base no artigo 35 da Lei Complementar n° 09 de 23 de dezembro de 2003

GABRIELLA VALENTE CAMILLO
RESPONDENDO PELA COORDENADORA DEPARTAMENTAL DE APROVAÇÃO DE PROJETOS

COORDENADORIA DEPARTAMENTAL DE APROVAÇÃO DE PROJETOS

APROVA FÁCIL - CUMPRIMENTO DE EXIGÊNCIAS
Requerimento: 3630/2024 - Cumprimento de Exigências 04
Proprietário da Obra: José Luís Rodrigues
Decisão: Cumprir exigências no projeto de Regularização e Demolição Parcial Iniciada ou Já Executada de Habitação Unifamiliar
Prazo: 30 dias a partir do primeiro dia útil após a publicação no Diário Oficial do Município, com base no artigo 35 da Lei Complementar n° 09 de 23 de dezembro de 2003

GABRIELLA VALENTE CAMILLO
RESPONDENDO PELA COORDENADORA DEPARTAMENTAL DE APROVAÇÃO DE PROJETOS

COORDENADORIA DEPARTAMENTAL DE APROVAÇÃO DE PROJETOS

APROVA FÁCIL - DEFERIMENTO DE PROJETO
Requerimento: 13733/2026
Proprietário da Obra: TANIA LUCY PEREIRA MALTONI
Decisão: Defiro projeto de Regularização - Obra Finalizada de Habitação Unifamiliar

GABRIELLA VALENTE CAMILLO
RESPONDENDO PELA COORDENADORA DEPARTAMENTAL DE APROVAÇÃO DE PROJETOS

COORDENADORIA DEPARTAMENTAL DE REFORMA, DEMOLIÇÃO E CONCLUSÃO DE OBRAS

APROVA FÁCIL - CUMPRIMENTO DE EXIGÊNCIAS
Requerimento: 13931/2026 - Cumprimento de Exigências 03
Proprietário da Obra: RENATO FERREIRA RODRIGUES
Decisão: Cumprir exigências no projeto de Demolição Total Não Iniciada de CSEI
Prazo: 30 dias a partir do primeiro dia útil após a publicação no Diário Oficial do Município, com base no artigo 35 da Lei Complementar n° 09 de 23 de dezembro de 2003

THALES MURAI E LEANDRINI
COORDENADOR DE REFORMA, DEMOLIÇÃO E CONCLUSÃO DE OBRAS

COORDENADORIA DEPARTAMENTAL DE APROVAÇÃO DE PROJETOS

APROVA FÁCIL - EMISSÃO DE ALVARÁ
Requerimento: 14418/2026
Proprietário da Obra: JOSE FRANCISCO FERREIRA PRONIO
Decisão: Emitido Alvará de Execução Nº 15722/2026 para projeto de Edificação Nova de Habitação Unifamiliar, nos termos da Lei Complementar 561 de 2025.

GABRIELLA VALENTE CAMILLO
RESPONDENDO PELA COORDENADORA DEPARTAMENTAL DE APROVAÇÃO DE PROJETOS

COORDENADORIA DEPARTAMENTAL DE APROVAÇÃO DE PROJETOS

APROVA FÁCIL - CUMPRIMENTO DE EXIGÊNCIAS
Requerimento: 4483/2024 - Cumprimento de Exigências 07
Proprietário da Obra: ALDECIR MARTINS CAMARGO
Decisão: Cumprir exigências no projeto de Edificação Nova de Habitação Unifamiliar
Prazo: 30 dias a partir do primeiro dia útil após a publicação no Diário Oficial do Município, com base no artigo 35 da Lei Complementar n° 09 de 23 de dezembro de 2003

GABRIELLA VALENTE CAMILLO
RESPONDENDO PELA COORDENADORA DEPARTAMENTAL DE APROVAÇÃO DE PROJETOS

DEPARTAMENTO DE CONTROLE URBANO - DECON

SEI Nº PMC.2026.00166391-90 (Vistoria - Fiscalização SEMURB)
INDEFIRO o protocolo PMC.2026.00178504-63.

Campinas, 05 de outubro de 2026
PAULO H. CREDÉDIO
DIRETOR DO DEPARTAMENTO DE CONTROLE URBANO

COORDENADORIA DEPARTAMENTAL DE APROVAÇÃO DE PROJETOS - CDAP

SEI Nº PMC.2026.00149860-89 (Requerimento Administrativo - SEMURB)
DEFIRO a solicitação de **Substituição de Autor de Projeto** do requerimento APROVA FÁCIL nº 6288/2025.

Campinas, 05 de outubro de 2026
GABRIELLA V. CAMILLO
DIRETORA DO DEPARTAMENTO DE USO E OCUPAÇÃO DO SOLO

COORDENADORIA DEPARTAMENTAL DE USO DO SOLO - CDUS

DEFERIDO - VIA RÁPIDA EMPRESA
PROT. 21/11/4010 AMOR SAUDE CAMPINAS SUDOESTE LTDA.

COMPAREÇA O INTERESSADO
PROT. 24/11/8804 ST CAMPINA VERDE COMERCIO DE GLP LTDA.

Campinas, 05 de outubro de 2026
MARKSON ELIANAI VIEIRA
COORDENADOR DEPARTAMENTAL DE USO DO SOLO

COORDENADORIA DEPARTAMENTAL DE APROVAÇÃO DE PROJETOS

APROVA FÁCIL - PRORROGAÇÃO DE PRAZO

Requerimento: 7716/2025 - Prorrogação de Prazo 01
Proprietário da Obra: ANTONIO CARLOS RODRIGUES
Decisão: Prorrogação de prazo no projeto de Regularização de HCSEI
Prazo: 30 dias a partir do primeiro dia útil após a publicação no Diário Oficial do Município, com base no artigo 35 da Lei Complementar n° 09 de 23 de dezembro de 2003

GABRIELLA VALENTE CAMILLO
RESPONDENDO PELA COORDENADORA DEPARTAMENTAL DE APROVAÇÃO DE PROJETOS

COORDENADORIA DEPARTAMENTAL DE APROVAÇÃO DE PROJETOS

APROVA FÁCIL - CUMPRIMENTO DE EXIGÊNCIAS

Requerimento: 12185/2026 - Cumprimento de Exigências 01
Proprietário da Obra: Wallace Barboza Rodrigues da Silva
Decisão: Cumprir exigências no projeto de Edificação Nova de Habitação Unifamiliar
Prazo: 30 dias a partir do primeiro dia útil após a publicação no Diário Oficial do Município, com base no artigo 35 da Lei Complementar n° 09 de 23 de dezembro de 2003

GABRIELLA VALENTE CAMILLO
RESPONDENDO PELA COORDENADORA DEPARTAMENTAL DE APROVAÇÃO DE PROJETOS

COORDENADORIA DEPARTAMENTAL DE APROVAÇÃO DE PROJETOS

APROVA FÁCIL - CUMPRIMENTO DE EXIGÊNCIAS

Requerimento: 7970/2025 - Cumprimento de Exigências 01
Proprietário da Obra: Wanderley Greggo
Decisão: Cumprir exigências no projeto de Edificação Nova de Habitação Unifamiliar
Prazo: 30 dias a partir do primeiro dia útil após a publicação no Diário Oficial do Município, com base no artigo 35 da Lei Complementar n° 09 de 23 de dezembro de 2003

GABRIELLA VALENTE CAMILLO
RESPONDENDO PELA COORDENADORA DEPARTAMENTAL DE APROVAÇÃO DE PROJETOS

ESTUDO DE IMPACTO DE VIZINHANÇA - EIV

GABINETE DA SECRETÁRIA

COMISSÃO DE ANÁLISE EIV/RIV

O protocolo SEI PMC.2025.00053801-06 foi analisado e há pendências.
O interessado deverá verificar e atender as exigências através do sistema Requerimentos dentro do prazo informado.
PROT. SEI PMC.2025.00053801-06 - FUNDACAO DE DESENVOLVIMENTO DA UNICAMP FUNCAMP

Campinas, 05 de outubro de 2026
CAROLINA SUMAQUERO GUTMANN
COORDENADORA DO EIV-RIV GS/SEMURB

SOCIEDADE DE ECONOMIA MISTA E AUTARQUIAS

CEASA

CENTRAIS DE ABASTECIMENTO DE CAMPINAS S/A

AVISO DE HOMOLOGAÇÃO E ADJUDICAÇÃO

PROCESSO SEI N.º CEASA.2025.00000440-60 - **PROCEDIMENTO LICITATÓRIO ELETRÔNICO Nº** 002/2026 - **OBJETO:** contratação de empresa especializada para **reforma nas salas da Segurança Patrimonial e Serviços Gerais** da CEASA Campinas, sem acréscimo de área. A contratação engloba o fornecimento de materiais, mão de obra, equipamentos, ferramentas e todos os insumos necessários para a conclusão do serviço. **- COMUNICADO:** A Diretora Presidente da CEASA Campinas, no uso das atribuições que lhe confere o Estatuto Social **RESOLVE: ADJUDICAR**, a empresa: LAÇO CONSTRUÇÕES E ENGENHARIA LTDA, no valor total de R$ 214.071,85, pelo critério de menor preço e por atender todas as exigências do edital. - **HOMOLOGAR**, a presente licitação considerando os elementos constantes nos autos. - Publique, na forma da lei e da resolução da Diretoria.

WALQUYRIA APARECIDA MAJEVESKI
Presidente

AVISO DE EXTRATO DE CONTRATO

PROCESSO SEI N.º CEASA.2026.00000599-38 - **DISPENSA DE LICITAÇÃO Nº** 122/2026 - **CONTRATO Nº** 017/2026 - **OBJETO**: prestação de serviços de **lavagem de veículos,** compreendendo limpeza interna e externa, sob demanda, dos veículos pertencentes à frota da CEASA Campinas, bem como os da Alimentação Escolar e do Banco de Alimentos. - **CONTRATADA**: TROCA DE ÓLEO E LAVA RÁPIDO PEREIRA & PEREIRA LTDA **- CNPJ**: 29.216.216/0001-70 - **VALOR**: O valor total do contrato é representado pela importância de R$ 74.070,00. **- VIGÊNCIA**: Iniciando-se em 07/10/2026 e se encerrando em 06/10/2027.

WALQUYRIA APARECIDA MAJEVESKI
Presidente

COHAB

COMPANHIA DE HABITAÇÃO POPULAR DE CAMPINAS

EXTRATO DE CONTRATO E ADITAMENTO

Termo de Aditamento nº:4117/26
Contratada/Parceira: Companhia de Habitação Popular de Campinas.
Contratante/Parceira:VIC ENGENHARIA S/A.
Objeto: Formalização do 1º Aditivo ao Instrumento Particular de Contrato de Parceria EHIS/EHMP-COHAB da Área 804.
Data da Assinatura:05/10/2026.
Prazo de Vigência: Indeterminado
Processo Interno:SEI.COHAB.2023.00005322-77.

Contrato nº:4118/26
Contratada: Companhia de Habitação Popular de Campinas.
Contratante:MRV ENGENHARIA E PARTICIPAÇÕES S.A.
Objeto: Permissão de Uso do Cadastro de Interessados em Moradia e Outras Avenças - CIM/COHAB.
Data da Assinatura:05/10/2026
Prazo de Vigência:36 meses (de 05/10/2026 a 05/10/2029)
Processo Interno:SEI.COHAB.2026.00003587-65.

Campinas, 05 de outubro de 2026
RODRIGO FERNANDO MARTINS
Diretor Comercial, Administrativo e Financeiro

FUNDAÇÃO JOSÉ PEDRO DE OLIVEIRA

MATA SANTA GENEBRA - FJPO

PORTARIA 17/2026 FJPO

O Excelentíssimo Senhor Presidente da Fundação José Pedro de Oliveira, usando das atribuições de seu cargo, pelo presente,

RESOLVE,
Artigo 1° Exonerar, a partir de 05 de outubro de 2026, o Sr. JEFFERSON RODRIGUES DE FARIA, RG: 8.021.314-5, no cargo em comissão de ASSESSOR DE GABINETE, junto ao Gabinete da Presidência da Fundação José Pedro de Oliveira.
Artigo 2° Nomear, a partir de 05 de outubro de 2026, o Sr. VAGNER DOS SANTOS BELLINI, RG: 20.351.030-6, no cargo em comissão de ASSESSOR DE GABINETE, junto ao Gabinete da Presidência da Fundação José Pedro de Oliveira.
Dê-se ciência; Publique-se; Registre-se e Cumpra-se.

Campinas, 05 de outubro de 2026
ROGÉRIO MENEZES DE MELLO
Presidente da Fundação José Pedro de Oliveira

COMUNICADO Nº 01

ESCLARECIMENTOS SOBRE OS REQUISITOS DE ESCOLARIDADE E REGISTRO PROFISSIONAL DOS CARGOS DE ANALISTA ADMINISTRATIVO E TÉCNICO AMBIENTAL CONCURSO PÚBLICO - EDITAL Nº 01/2026

O Presidente da FUNDAÇÃO JOSÉ PEDRO DE OLIVEIRA - FJPO, Fundação Pública de Direito Público do Município de Campinas, Estado de São Paulo, no uso das atribuições que lhe são conferidas pela legislação vigente, TORNA PÚBLICO os seguintes esclarecimentos, de caráter interpretativo, que passam a integrar o Edital nº 01/2026, do Concurso Público, para todos os fins:
1. DO CARGO DE ANALISTA ADMINISTRATIVO 1.1. O requisito legal para o cargo de Analista Administrativo, previsto no Anexo I da Lei nº 13.929/2010, é: "Bacharel na área de Humanas + Registro Profissional". 1.2. Para fins de comprovação do requisito de escolaridade, será admitido diploma de bacharelado, devidamente registrado, de curso reconhecido pelo Ministério da Educação, enquadrado na área de Humanas conforme a classificação oficial de áreas de formação utilizada pelo Governo Federal (Classificação Cine Brasil, adotada pelo INEP), considerado também o conteúdo formativo do curso. 1.3. A classificação Cine Brasil/INEP constitui parâmetro técnico de enquadramento, destinado a conferir objetividade à análise, não havendo rol taxativo de cursos. Não será exigida denominação específica de curso. 1.4. Os cursos cuja denominação não permita enquadramento imediato serão objeto de análise individualizada pelo Departamento de Recursos Humanos, por ocasião da comprovação dos requisitos para investidura, podendo ser exigida do candidato a apresentação de histórico escolar, matriz curricular e/ou ementas das disciplinas cursadas. 1.5. Quanto ao registro profissional, aplicam-se as seguintes regras: 1.5.1. O registro somente será exigido quando a formação apresentada corresponder a profissão regulamentada por lei federal e a inscrição no respectivo conselho ou órgão de fiscalização for legalmente obrigatória para o exercício das atribuições do cargo; 1.5.1.1. Na hipótese do item 1.5.1. acima, o candidato deverá apresentar comprovante de inscrição regular no órgão competente por ocasião da investidura; 1.5.2. Inexistindo conselho ou órgão de fiscalização profissional competente para a formação apresentada, não será exigido registro profissional, não podendo o candidato ser impedido de participar do certame ou de tomar posse por esse motivo. 1.6. O presente esclarecimento não elimina o requisito legal de formação nem equipara qualquer graduação à habilitação exigida para o cargo; apenas assegura tratamento isonômico entre candidatos detentores de bacharelados compatíveis com a área de Humanas e com as atribuições do cargo, impedindo que a inexistência de conselho profissional seja utilizada como fator de exclusão.
2. DO CARGO DE TÉCNICO AMBIENTAL 2.1. O requisito legal para o cargo de Técnico Ambiental, previsto no Anexo I da Lei nº 13.929/2010, é a formação como Técnico em Meio Ambiente, Técnico Agrícola ou Técnico em Agronomia. 2.2. Em conformidade com a tese firmada pelo Superior Tribunal de Justiça no Tema Repetitivo nº 1.094, será admitida, para fins de participação no certame e de investidura, a apresentação de diploma de graduação de nível superior na mesma área profissional ou em área diretamente correspondente às atribuições do cargo, em substituição ao diploma de nível técnico, desde que comprovada a compatibilidade da formação. 2.3. A aceitação do diploma de graduação não é automática e dependerá da verificação, pelo Departamento de Recursos Humanos, dos seguintes aspectos: 2.3.1. Expedição do diploma por instituição de ensino superior regularmente credenciada, relativo a curso autorizado ou reconhecido pelo Ministério da Educação; 2.3.2. Relação direta da graduação com as áreas de Meio Ambiente, Agricultura ou Agronomia; 2.3.3. Correspondência entre a formação e as atribuições do cargo, aferida a partir da matriz curricular, da área profissional e das competências legalmente atribuídas ao egresso, não sendo a simples denominação do curso o único critério decisório.

2.4. Para a análise de que trata o item 2.3, o candidato deverá apresentar, por ocasião da comprovação dos requisitos para investidura, além do diploma, o histórico escolar e a matriz curricular do curso, podendo ser solicitadas as ementas das disciplinas cursadas.
3. DAS DISPOSIÇÕES FINAIS 3.1. A comprovação dos requisitos de escolaridade e, quando exigível, de registro profissional dar-se-á no momento da investidura no cargo, nos termos do Edital nº 01/2026. 3.2. Os esclarecimentos constantes deste Comunicado possuem natureza interpretativa e não alteram os requisitos legais dos cargos, permanecendo inalteradas as demais disposições do Edital nº 01/2026, do Concurso Público.
E, para que ninguém possa alegar desconhecimento, é expedido o presente comunicado.

Campinas, 02 de outubro de 2026
ROGÉRIO MENEZES DE MELLO
Presidente da Fundação José Pedro de Oliveira

EXTRATO DE CONTRATO

PROCESSO ADMINISTRATIVO E-PROTOCOLO N.º FJPO.2026.00000169-61
TERMO DE CONTRATO N.º 02/2026
CONTRATANTE: FUNDAÇÃO JOSÉ PEDRO DE OLIVEIRA
CONTRATADA: VIP Serviços Combinados Ltda.
CNPJ: 24.904.525/0001-10
OBJETO: Contratação empresa especializada de serviços de Limpeza, Asseio e Conservação Predial das instalações da Fundação José Pedro de Oliveira.
MODALIDADE: PREGÃO ELETRÔNICO N° 25/2026 - FJPO / ComprasGovBr PNCP
PRAZO DE VIGÊNCIA: 24 MESES
VALOR TOTAL: R$ 239.760,00 (Duzentos e trinta e nove mil, setecentos e sessenta reais)
ASSINATURA: 30/09/2026

Campinas, 05 de outubro de 2026
JOÃO BATISTA MEIRA
Diretor do Dep. de Adm., Finanças e Supervisão Geral

REDE MÁRIO GATTI

REDE MÁRIO GATTI

AVISO DE LICITAÇÃO

Acham-se abertas no Departamento de Pregão da Rede Mário Gatti, sito Av. Prefeito Faria Lima, nº 340, Parque Itália, Campinas/SP, fone: (19) 3772-5815 e 3772-5708 as licitações a seguir: **1) Pregão Eletrônico nº 90183/2026 - Nº** gov.br **PE 77/2026** Prot. nº HMMG.2026.00003644-98. Aq. de eletro. port. coag. por argônio; O acolhimento das propostas dar-se-á às 08h00 do dia 06/10/2026 e o início da sessão dar-se-á às **09h00 do dia 20/10/2026. 2) Pregão Eletrônico nº 90184/2026 - Nº** gov.br **PE 78/2026** Prot. nº HMMG.2026.00003394-69. RP de Ventilador pulm. de transp.;o acolhimento das propostas dar-se-á às 08h00 do dia 06/10/2026 e o início da sessão dar-se-á às 09h00 do dia 19/10/2026. **3) Pregão Eletrônico nº 90185/2026 - Nº** gov.br **PE 79/2026 Prot. nº HMMG.2026.00001506-92**. RP de Mat. de End. Digest.; o acolhimento das propostas dar-se-á às 08h00 do dia 06/10/2026 e o início da sessão dar-se-á às **09h00 do dia 21/10/2026. 4) Pregão Eletrônico nº 90186/2026 - Nº** gov.br **PE 80/2026** Prot. nº. HMMG.2026.00003608-24.RP de Preços de Papel Sulf. A4 branco; o acolhimento das propostas dar-se-á às 08h00 do dia 06/10/2026 e o início da sessão dar-se-á às **09h00 do dia 20/10/2026. 5) Pregão Eletrônico nº 90187/2026 - Nº** gov.br **PE 81/2026** Prot. nº HMMG.2026.00003283-43. Aq. de Eq. De Ultrassom; o acolhimento das propostas dar-se-á às 08h00 do dia 06/10/2026 e o início da sessão dar-se-á às **09h00 do dia 19/10/2026**. Os interessados poderão retirar os Editais a partir do dia **06/10/2026** no site https://redemariogatti.sp.gov.br/transparencia/licitacoes ou pelo e-mail: pregao@redemariogatti.sp.gov.br.

Campinas, 05 de outubro de 2026
BRUNO FREITAS DA SILVA PEREIRA
Diretor Administrativo

DECISÃO

PREGÃO ELETRÔNICO Nº 56/2026
PREGÃO ELETRÔNICO N° 90163/2026 - Numeração interna.
PROCESSO ADMINISTRATIVO: HMMG.2026.00003102-15
OBJETO: Registro de Preços de Videolaringoscópio.
À vista das informações contidas no presente processo, em especial parecer da área técnica doc. 20505261, e da Procuradoria da Rede Mário Gatti doc. 20530995, que acolho por seus próprios fundamentos tornando-os parte integrante da presente decisão, **CONHEÇO** o recurso interposto pelas licitantes CIRÚRGICA SÃO FELIPE PRODUTOS PARA SAÚDE LTDA e TECNOVENT COMÉRCIO DE EQUIPAMENTOS MÉDICOS LTDA e, no mérito, **NEGO PROVIMENTO.**

Campinas, 05 de outubro de 2026
BRUNO FREITAS DA SILVA PEREIRA
Diretor Administrativo

EXTRATO

TERMO DE ADITAMENTO
Protocolo nº:HMMG.2023.00002532-11.**Modalidade:**Artigo 75, inciso II, Lei 14.133/2021. **Objeto:** Contratação de empresa para prestação de serviços de publicidade e de divulgação de processos em jornais de grande circulação na região metropolitana de Campinas/SP e adjacências. **Termo de Aditamento**: H00178/2026. **Contratada:** PHABRICA DE PRODUÇÕES SERVIÇOS DE PROPAGANDA E PUBLICIDADE LTDA.**CNPJ: nº**00.662.315/0001-02. **Aditamento:** Fica prorrogada a vigência do contrato por 12 (doze) meses, a partir de 26/12/2026, sem reajuste. O reajuste será formalizado mediante apostilamento, após a consolidação dos índices que compreendem o período de dezembro/2025 a novembro/2026.**Valor do Contrato Atualizado:** R$ 11.556,00. **Assinatura**:02/10/2026.

Campinas, 05 de outubro de 2026
BRUNO FREITAS DA SILVA PEREIRA
Diretor Administrativo
SERGIO BISOGNI
Diretor Presidente

EXTRATO

TERMO DE ADITAMENTO
Protocolo nº:HMMG.2023.00000232-16.**Modalidade:**Pregão eletrônico nº 176/2023. **Objeto:** Contratação de empresa para prestação de serviços de atendimento telefônico, operação e controle de radiocomunicação da frota de veículos de emergência na Central de Regulação de Urgência do Serviço Atendimento Móvel de Urgência - SAMU). **Termo de Aditamento**: H00173/2026. **Contratada:** GSS PRESTADORA DE SERVIÇOS LTDA - ME. **CNPJ: nº**21.588.185/0001-77. **Aditamento:** Fica prorrogada a vigência do contrato por 12 (doze) meses, a partir de 01/12/2026, com reajuste pelo IPC-FIPE de 3,554290%. **Valor do Contrato Atualizado:** R$1.419.923,76. **Assinatura**:02/10/2026.

Campinas, 02 de outubro de 2026
BRUNO FREITAS DA SILVA PEREIRA
Diretor Administrativo
SERGIO BISOGNI
Diretor Presidente

HOMOLOGAÇÃO E ADJUDICAÇÃO

PREGÃO ELETRÔNICO Nº 63/2026
PREGÃO ELETRÔNICO Nº 90171/2026 - Numeração interna
PROCESSO ADMINISTRATIVO: HMMG.2026.00002052-68
OBJETO: Registro de preços de material de higiene (álcool e outros).
Em face dos elementos constantes no presente processo administrativo, e ao disposto no art. 71, inciso IV da Lei Federal nº 14133/2021, e nas observações feitas pelo Senhora Pregoeira e Área Técnica, resolvo:
HOMOLOGAR o Pregão Eletrônico nº 63/2026, bem como **ADJUDICAR** o objeto para as empresas abaixo especificadas:
- BELLIMP COMÉRCIO DE PRODUTOS DE HIGIENE E LIMPEZA LTDA - EPP, para os Itens 01 (R$ 4,47),02 (R$ 4,47) e 06 (R$ 6,52); e
- ESSENCIAL TOTAL COMÉRCIO DE EQUIPAMENTOS E SERVIÇOS LTDA - EPP, para os itens 03 (R$ 1,60), 04 (R$ 1,60) e 05 (R$ 1,60).
Publique-se na forma da lei.

Campinas, 05 de outubro de 2026
SÉRGIO BISOGNI
Diretor Presidente

IMA

INFORMÁTICA DE MUNICÍPIOS ASSOCIADOS S/A - IMA

TERMO ADITIVO Nº 001/2026 AO CONTRATO Nº 020/2025

REQUISIÇÃO DE COMPRAS Nº 00214/2026 - PROCESSO SEI IMA.2025.00000528-36

Finalidade: **Prorrogação da Vigência com Reajuste do Valor Global. OBJETO:** *Contratação de empresa especializada para prestação de serviços de suporte tecnológico para solução de software para Call Center denominado "Callbox", além do fornecimento, sob demanda, de licenças do software no modelo Saas e serviços técnicos especializados, conforme condições estabelecidas neste Contrato.* **Contratada**: **L5 NETWORKS LTDA.**, com sede na Rua André Ampere, nº 153, Andar 5 Conj. 51/52/53/54/55/56, Bairro Brooklin Paulista, no Município de São Paulo, Estado de São Paulo, CEP 04.562-907, inscrita no **CNPJ sob o nº 04.251.282/0001-50**, neste ato representada por seu contrato social. **Vigência**: **12 (doze)** meses, a partir de **08/10/2026**. **Valor Contratual**: **R$ 343.422,60** (trezentos e quarenta e três mil, quatrocentos e vinte e dois reais e sessenta centavos).

Campinas, 05 de outubro de 2026
GERÊNCIA JURÍDICA

COMUNICADO

Concurso Público IMA 01/2026

Comunicamos o candidato **AQUILIS FERREIRA SOARES**, portador do RG: 54066017843, sua **desclassificação no Concurso Público IMA 001/2026**, para o cargo Assistente I - Atendimento e Informações | Teleatendimento, em razão da não entrega da documentação completa dentro do prazo estabelecido no item 19.1.6 do Edital de Abertura do Concurso Público.

Campinas, 05 de outubro de 2026
GERÊNCIA DE RECURSOS HUMANOS

CONVOCAÇÃO

Concurso Público IMA 001/2026

CONVOCAMOS a candidata **PAULA WULF**, portadora do RG: 25.321.819-6, classificado em 14° lugar, a comparecer no prazo máximo de 10 dias corridos, a contar da data da publicação desta convocação, na Informática de Municípios Associados S/A - IMA, situada à Avenida Benedito de Campos, n° 853 - Jardim do Trevo - Campinas/SP, para tratar da sua admissão ao cargo de Assistente I - Atendimento e Informações | Teleatendimento, para a qual foi aprovada e classificada no Concurso Público IMA 001/2026 desta empresa, sob pena de ser entendido o não comparecimento no prazo determinado como desistência da vaga.

Campinas, 05 de outubro de 2026
GERÊNCIA DE RECURSOS HUMANOS

SANASA

SOCIEDADE DE ABASTECIMENTO DE ÁGUA E SANEAMENTO - SANASA

AVISO DE LICITAÇÃO

Pregão Eletrônico n. 321/2026 - **Objeto: AQUISIÇÃO DE PAPEL HIGIÊNICO FOLHA DUPLA**. Prazo para recebimento das propostas e início da disputa de preços: dia **22/10/2026**, às 9h. O acesso deve ser feito no site https://licitacoes-e2.bb.com.br. Edital disponível na Internet (https://www.sanasa.com.br).

GERÊNCIA DE COMPRAS E LICITAÇÕES.

AVISO DE LICITAÇÃO

Pregão Eletrônico n. 309/2026 - **Objeto: AQUISIÇÃO DE SILICONE OXÍMICO LOCTITE 5699**. Prazo para recebimento das propostas e início da disputa de preços: dia **20/10/2026**, às 9h. O acesso deve ser feito no site https://licitacoes-e2.bb.com.br. Edital disponível na Internet (https://www.sanasa.com.br).

GERÊNCIA DE COMPRAS E LICITAÇÕES.

SETEC

SERVIÇOS TÉCNICOS GERAIS - SETEC

EDITAL Nº 05/2026

DESOCUPAÇÃO E REATIVAÇÃO DE SEPULTURAS - CEMITÉRIO DA SAUDADE

A SETEC - Serviços Técnicos Gerais, por meio da Administração dos Cemitérios Municipais, em cumprimento ao disposto na Lei Municipal nº 6.262/1980, **TORNA PÚBLICO** que serão promovidas as providências necessárias à **desocupação e reativação das sepulturas relacionadas no Anexo I deste Edital**, localizadas na

Quadra nº 35 do Cemitério da Saudade.

Considerando o decurso do prazo das concessões provisórias e a necessidade de aproveitamento das respectivas áreas, fica estabelecido o prazo de **30 (trinta) dias**, contados da última publicação deste Edital, para que eventuais interessados que disponham de **documentação comprobatória de concessão perpétua** relativa às sepulturas constantes do Anexo I apresentem o respectivo documento à SETEC - Serviços Técnicos Gerais, para análise e adoção das providências cabíveis.

Decorrido o prazo estabelecido, serão promovidas as medidas administrativas necessárias à **remoção dos restos mortais existentes nas sepulturas relacionadas no Anexo I**, nos termos da legislação municipal vigente.

Os restos mortais removidos serão destinados ao **Ossuário Geral do Cemitério da Saudade**, mediante os registros e procedimentos administrativos pertinentes.

A presente publicação será realizada pelo prazo de **3 (três) dias**, na forma do § 2º do art. 31 do Decreto Municipal nº 6.262/1980.

ANEXO I

RELAÇÃO DAS SEPULTURAS OBJETO DO PRESENTE EDITAL

ANEXO 1			
CEMITÉRIO DA SAUDADE - QUADRA 35			
SEPULTURAS			
2	213	394	684
13	219	416	704
35 A	220	425	706
36 A	222	427	707
44	226	440	710
51	229	443	711
61	244	446 A	723
65	247	447	730
83	248	456	732
93 A	268	457	734
94	268 A	462	737
94 A	268 B	463	738
109	273	466	765
121	286	490	765 A
137	291	491	767
138	292 A	492	769
142	292 B	509	773
143	293 A	558	775 A
150 A	298	562	783
153	301	582	785
158	308	593	786
164	324	596	787
165	343 A	607	788
167 A	349	610	790
174	350	613	791
181 A	378	617	794
191	381	618	795
191 A	384	663	908

Campinas, 01 de outubro de 2026
ENRIQUE JAVIER MISAILIDIS LERENA
PRESIDENTE DA SETEC
JANAINA DE FATIMA VACILOTTO
DIRETORA ADM FINANCEIRA
MAURILEI PEREIRA
DIRETOR TEC. OPERACIONAL SETEC

PORTARIA Nº 57 DE 05 DE OUTUBRO DE 2026.

O Ilmo. Senhor Presidente da SETEC - Serviços Técnicos Gerais, no uso das atribuições de seu cargo conferidas pelo disposto nos incisos I e III do artigo 8º da Lei Municipal nº 4.369 de 11 de fevereiro de 1974,
RESOLVE:

NOMEAR, a partir de 01/10/2026, a Sra. MARIA JOSIELL NASCIMENTO DA SILVA, matrícula nº 1645, para exercer a função de confiança de Supervisora de Serviços, junto a DIAD - Divisão Administrativa da SETEC - Serviços Técnicos Gerais.

PUBLIQUE-SE
CUMPRA-SE

Campinas, 05 de outubro de 2026
ENRIQUE JAVIER MISAILIDIS LERENA
PRESIDENTE DA SETEC