Diário Oficial

Nº 13.929 - Ano LVII | Quinta-feira, 15 de outubro de 2026 | Prefeitura Municipal de Campinas
www.campinas.sp.gov.br

ASSINADO DIGITALMENTE

PODER EXECUTIVO

GABINETE DO PREFEITO

DECRETO Nº 24.685, DE 14 DE OUTUBRO DE 2026

DISPÕE SOBRE ABERTURA DE CRÉDITO ADICIONAL SUPLEMENTAR, NO VALOR DE R$ 100.000,00 (cem mil reais).

Considerando a necessidade de contratação de empresa especializada para estudo de viabilidade imobiliária, mercadológica do Centro de Inovação Hub Campinas e ainda assegurar a continuidade dos serviços de reprografia e demais atividades correlatas, conforme informações constantes no processo SEI n° PMC.2026.00185122-78/SMPDU;

Considerando o disposto no Artigo 5° da Lei nº 16.859, de 29 de dezembro de 2025;

O Prefeito de Campinas, no uso de suas atribuições legais;

DECRETA:

Artigo 1º - Fica aberto um crédito adicional, no valor *$ 100.000,00* ***(cem mil reais)***suplementar ao Orçamento-Programa vigente, na seguinte classificação:

301000 SECRETARIA MUNICIPAL DE PLANEJAMENTO E DESENV. URBANO
30110 GABINETE DO SECRETÁRIO DE PLANEJAMENTO E DESENV. URBANO
04.122.2047.4397.000 ..... GESTÃO E OPERAÇÃO DA SECRETARIA - SERVIÇOS PJ
339039 OUTROS SERVIÇOS DE TERCEIROS - PESSOA JURÍDICA
01.100.000 GERAL TOTAL ..... R$ 100.000,00

Artigo 2º - O Crédito aberto pelo artigo anterior será coberto com recursos provenientes da anulação parcial no referido Orçamento-Programa, das seguintes dotações:

301000 SECRETARIA MUNICIPAL DE PLANEJAMENTO E DESENV. URBANO
30110 GABINETE DO SECRETÁRIO DE PLANEJAMENTO E DESENV. URBANO
04.121.2047.4396.000 ..... GESTÃO E OPERAÇÃO DA SECRETARIA - MATERIAIS DE CONSUMO
339030 MATERIAL DE CONSUMO
01.100.000 GERAL TOTAL ..... R$ 40.000,00
04.122.2047.4388.000 ..... GESTÃO E OPERAÇÃO DA SECRETARIA - SERVIÇOS DE INFORMÁTICA
339040 SERVIÇOS DE TECNOLOGIA DA INFORMAÇÃO E COMUNICAÇÃO - PJ
01.100.000 GERAL TOTAL ..... R$ 60.000,00
TOTAL DAS ANULAÇÕES ..... R$ 100.000,00

Artigo 3º - Este Decreto entra em vigor na data de sua publicação, revogadas as disposições em contrário.

Campinas, 14 de outubro de 2026
WANDERLEY DE ALMEIDA
Prefeito Municipal em exercício
MAURICIO ALEXANDRE CAPANELLI
Secretário Municipal de Finanças em exercício

Decreto redigido no Departamento de Contabilidade e Orçamento da Secretaria Municipal de Finanças com os elementos constantes nos Processos SEI nº **P PMC.2026.00185122-78/SMPDU** e publicado pela Coordenadoria de Expediente da Secretaria de Chefia de Gabinete do Prefeito, na data supra.

ADERVAL FERNANDES JUNIOR
Secretário Municipal Chefe de Gabinete do Prefeito

DECRETO Nº 24.686, DE 14 DE OUTUBRO DE 2026

DISPÕE SOBRE ABERTURA DE CRÉDITO ADICIONAL SUPLEMENTAR, NO VALOR DE R$ 865.037,00 (oitocentos e sessenta e cinco mil e trinta e sete reais).

Considerando a necessidade de suplementação para diárias internacionais para o 2° Encontro de Pacto de Berlim, conforme informações constantes no processo SEI n° **PMC.2026.00187169-49/SECLIMAS**;

Considerando a necessidade de execução do projeto n° 2 - Exposição Memória da População Negra em Campinas, conforme informações constantes no processo SEI n° **PMC.2026.00185974-19/SECOM**;

Considerando a necessidade de operacionalização do Transporte Escolar nas Escolas Estaduais e devolução dos recursos remanescentes do exercício, conforme informações constantes no processo SEI n° **PMC.2026.00187365-41/SME**;

Considerando o disposto no Art. 4º, § 1º, inciso III e Artigo 5° da Lei nº 16.859, de 29 de dezembro de 2025;

O Prefeito de Campinas, no uso de suas atribuições legais;

DECRETA:

Artigo 1º - Fica aberto um crédito adicional, no valor **R$ 865.037,00 (oitocentos e sessenta e cinco mil e trinta e sete reais)** suplementar ao Orçamento-Programa vigente, nas seguintes classificações:

I - Nos termos do artigo 4º, § 1º, inciso III, da Lei nº 16.859, de 29 de dezembro de 2025:

071000 SECRETARIA MUNICIPAL DE EDUCAÇÃO
07110 GABINETE DO SECRETÁRIO DE EDUCAÇÃO
12.362.1011.4069.0000..... FORNECIMENTO DE TRANSPORTE ESCOLAR
339093 INDENIZAÇÕES E RESTITUIÇÕES
02.230.088 ENSINO MÉDIO - CONVÊNIO SEE - TRANSPORTE ESCOLAR.....R$ 822.572,00
231000 SECRETARIA MUN. DO CLIMA, MEIO AMBIENTE E SUSTENTABILIDADE
23110 GABINETE DO SECRETÁRIO DO MEIO AMBIENTE
18.541.3035.4209.0000 .....GESTÃO E OPERAÇÃO DA SEC. MUNICIPAL DE CLIMA, MEIO AMBIENTE E SUSTENTABILIDADE
339014 DIÁRIAS - PESSOAL CIVIL
01.100.000 GERAL TOTAL ..... R$ 11.000,00

II - Nos termos do artigo 5º da Lei nº 16.859, de 29 de dezembro de 2025:

021000 GABINETE DO PREFEITO
02230 GESTÃO DE INFORMAÇÃO
04.122.2002.4015.0000..... OPERAÇÃO E APERFEIÇOAMENTO DA GESTÃO DO GABINETE
339039 OUTROS SERVIÇOS DE TERCEIROS - PJ
01.100.000 GERAL TOTAL ..... R$ 31.465,00
TOTAL DAS SUPLEMENTAÇÕES..... R$ 865.037,00

Artigo 2º - O Crédito aberto pelos artigos anteriores serão cobertos com recursos provenientes da anulação parcial no referido Orçamento-Programa, das seguintes dotações:

071000 SECRETARIA MUNICIPAL DE EDUCAÇÃO
07110 GABINETE DO SECRETÁRIO DE EDUCAÇÃO
12.362.1011.4069.0000..... FORNECIMENTO DE TRANSPORTE ESCOLAR
339039 OUTROS SERVIÇOS DE TERCEIROS - PJ
02.230.088 ENSINO MÉDIO - CONVÊNIO SEE - TRANSPORTE ESCOLAR.....R$ 822.572,00
231000 SECRETARIA MUN. DO CLIMA, MEIO AMBIENTE E SUSTENTABILIDADE
23110 GABINETE DO SECRETÁRIO DO MEIO AMBIENTE
18.541.3035.4209.0000..... GESTÃO E OPERAÇÃO DA SEC. MUNICIPAL DE CLIMA, MEIO AMBIENTE E SUSTENTABILIDADE
339039 OUTROS SERVIÇOS DE TERCEIROS - PJ
01.100.000 GERAL TOTAL ..... R$ 11.000,00
291000 SECRETARIA MUNICIPAL DE COMUNICAÇÃO
29110 GABINETE DO SECRETÁRIO DE COMUNICAÇÃO
04.131.2046.4144.0000.... PRODUÇÃO E DIVULGAÇÃO DE CONTEÚDOS E AÇÕES DE COMUNICAÇÃO INSTITUCIONAL
339039 OUTROS SERVIÇOS DE TERCEIROS - PJ
01.100.000 GERAL TOTAL ..... R$ 31.465,00
TOTAL DAS ANULAÇÕES ..... R$ 865.037,00

Artigo 3º - Este Decreto entra em vigor na data de sua publicação, revogadas as disposições em contrário.

Campinas, 14 de outubro de 2026
WANDERLEY DE ALMEIDA
Prefeito Municipal em exercício
MAURICIO ALEXANDRE CAPANELLI
Secretário Municipal de Finanças em exercício

Decreto redigido no Departamento de Contabilidade e Orçamento da Secretaria Municipal de Finanças com os elementos constantes nos Processos SEI nºs **PMC.2026.00187169-49/SECLIMAS, PMC.2026.00185974-19/SECOM e PMC.2026.00187365-41/SME** e publicado pela Coordenadoria de Expediente da Secretaria de Chefia de Gabinete do Prefeito, na data supra.

ADERVAL FERNANDES JUNIOR
Secretário Municipal Chefe de Gabinete do Prefeito

DECRETO Nº 24.687, DE 14 DE OUTUBRO DE 2026

DISPÕE SOBRE ABERTURA DE CRÉDITO ADICIONAL SUPLEMENTAR, NO VALOR DE R$ 8.182.045,63 (oito milhões, cento e oitenta e dois mil, quarenta e cinco reais e sessenta e três centavos).

Considerando a necessidade de suplementação referentes a depósitos judiciais em que o município de Campinas é Parte e de Lides de Terceiros, conforme informações constantes no processo SEI n° **PMC.2026.00007694-71/SMF-DECOR-CC;**

Considerando a necessidade de suplementação referentes ao reajuste do aditivo contratual para as obras relativas à contrução do Centro de Treinamento de Badminton, conforme informações constantes no processo SEI n° **PMC.2026.00185807-88/SMEL**;

Considerando o disposto no Art. 4º, § 1º, incisos II e IV, da Lei nº 16.859, de 29 de dezembro de 2025:

O Prefeito de Campinas, no uso de suas atribuições legais:

DECRETA:

Artigo 1º - Fica aberto um crédito adicional, no valor de **R$ 8.182.045,63 (oito milhões, cento e oitenta e dois mil, quarenta e cinco reais e sessenta e três centavos),**suplementar ao Orçamento-Programa vigente, nas seguintes classificações:

I - Nos termos do artigo 4º, § 1º, inciso II, da Lei nº 16.859, de 29 de dezembro de 2025:

171000 ENCARGOS GERAIS DO MUNICÍPIO
17114 REGIME ESPECIAL DE PAGTO. DE PRECATÓRIO
28.846.2030.0340.0000 ..... CONTROLE E PAGAMENTO DOS ENCARGOS GERAIS DO MUNICÍPIO
339091 SENTENÇAS JUDICIAIS
01.100.697 DEP. JUDICIAL- EC 99/2017 - MUNICIPIO CAMPINAS ..... R$ 3.242.137,02
449091 SENTENÇAS JUDICIAIS
01.100.698 DEP. JUDICIAL - EC 99/2017 - TERCEIROS ..... R$ 4.862.974,61

II - Nos termos do artigo 4º, § 1º, inciso IV, da Lei nº 16.859, de 29 de dezembro de 2025:

221000 SECRETARIA MUNICIPAL DE ESPORTES E LAZER
22110 GABINETE DO SECRETÁRIO DE ESPORTES E LAZER
27.811.1034.1193.0000..... CONSTRUÇÃO, AMPLIAÇÃO E REFORMA DE BENS MÓVEIS E IMÓVEIS
449051 OBRAS E INSTALAÇÕES
07.100.506 GERAL - CONTRATOS FINISA ..... R$ 76.934,00

Total das suplementações R$ 8.182.045,63

Artigo 2º - O Crédito aberto pelo artigo anterior será coberto com recurso de que trata o artigo 43, § 1º, inciso I e II da Lei 4.320 de 17/03/64, proveniente do recurso: DEP. JUDICIAL- EC 99/2017 - MUNICIPIO CAMPINAS e DEP. JUDICIAL - EC 99/2017 - TERCEIROS e Contratos FINISA;

Artigo 3º - Este Decreto entra em vigor na data de sua publicação, revogadas as disposições em contrário.

Campinas, 14 de outubro de 2026
WANDERLEY DE ALMEIDA
Prefeito Municipal em exercício
MAURICIO ALEXANDRE CAPANELLI
Secretário Municipal de Finanças em exercício

Decreto redigido no Departamento de Contabilidade e Orçamento da Secretaria Municipal de Finanças com os elementos constantes dos processos SEI **n°s PMC.2026.00007694-71/SMF-DECOR-CC e PMC.2026.00185807-88/SMEL,** publicado pela Coordenadoria de Expediente da Secretaria da Chefia do Gabinete do Prefeito, na data supra.

ADERVAL FERNANDES JUNIOR
Secretário Municipal Chefe de Gabinete do Prefeito

SECRETARIA DE ADMINISTRAÇÃO

SECRETARIA MUNICIPAL DE ADMINISTRAÇÃO

COMUNICADO DE ESCLARECIMENTO

Processo Administrativo: PMC.2026.00137058-09
Interessado: Secretaria Municipal de Saúde
Assunto: Pregão nº 248/2026 - Eletrônico

Objeto: Aquisição de dietas para uso do Programa IST/AIDS
O Município de Campinas, por intermédio da Diretora do Departamento de Licitações em exercício, comunica que a resposta à solicitação de esclarecimento formulada por interessado, em relação à licitação em epígrafe, está disponível no sítio eletrônico oficial https://campinas.sp.gov.br/licitacoes/edital/12743e no portal eletrônico www.gov.br/compras - Contratação: 986291-713/2026.
Campinas, 14 de outubro de 2026
ANA JULIA GREGIO FONTES TREVISANI
Diretor(a) Departamental em Exercício

EXPEDIENTE DESPACHADO PELA SENHORA SECRETÁRIA MUNICIPAL DE ADMINISTRAÇÃO

Quebra de ordem: Autorização da despesa

Processo Administrativo:
2023.00037837-18.
Interessada:
Secretaria Municipal de Administração.
Empresa:
Smart American Tour Ltda.
Objeto Contratual:
Contratação de serviços de intermediação de compra de passagens aéreas nacionais e internacionais, abrangendo taxas de embarque, emissão, alteração, reembolso e cancelamento de bilhetes, seguro viagem internacional e reserva de hospedagens nacionais e internacionais, abrangendo emissão, alteração, reembolso e cancelamento de vouchers, com café da manhã.
Valor:
R$ 24.163,97.
Nos termos do art. 141, da Lei Federal nº 14.133/2021 e do art. 10, do Decreto Municipal nº 23.019/2023, AUTORIZO, em caráter excepcional, a quebra da ordem cronológica de pagamentos, conforme parecer favorável exarado pelo Comitê Gestor de Execução Orçamentária e Financeira,constante do documento SEI nº20601530, de 08 de Outubro de 2026, em favor da empresa Smart American Tour Ltda, CNPJ nº 36.063.106/0001-81, para fins de quitação da Nota Fiscal nº 11013299, emitida em 04/09/2026, correspondente a prestação de serviços de intermediação de compra de passagens aéreas nacionais e internacionais, abrangendo taxas de embarque, emissão, alteração, reembolso e cancelamento de bilhetes, seguro viagem internacional e reserva de hospedagens nacionais e internacionais, abrangendo emissão, alteração, reembolso e cancelamento de vouchers, com café da manhã.
A presente autorização enquadra-se nas hipóteses previstas no inciso V, do art. 10, do Decreto Municipal nº 23.019/2023, em que se permite a alteração da ordem cronológica para pagamento de contrato cujo objeto seja imprescindível para assegurar a integridade do patrimônio público ou para manter o funcionamento das atividades finalísticas do órgão ou entidade, quando demonstrado o risco de descontinuidade da prestação de um serviço público de relevância ou o cumprimento da missão institucional.
Publique-se na forma da lei. Encaminhe-se:
1. à Secretaria Municipal de Finanças, para efetuar o pagamento nos termos do disposto no § 5º, do art. 10, do Decreto Municipal nº 23.019/23; e
2.à Secretaria Municipal de Gestão e Controle, em conformidade com o § 1º do art. 141 da Lei Federal nº 14.133/2021, e para que seja atestado o registro da quebra da ordem cronológica em seus controles internos, informação que deverá ser disponibilizada à Auditoria da E. Corte de Contas por ocasião de eventual fiscalização in loco.
Campinas, 14 de outubro de 2026
MARIA EMILIA DE ARRUDA FACCIONI
Secretária Municipal de Administração

EXPEDIENTE DESPACHADO PELA SENHORA SECRETÁRIA MUNICIPAL DE ADMINISTRAÇÃO

RERRATIFICAÇÃO DA ADJUDICAÇÃO E HOMOLOGAÇÃO

Processo Administrativo: PMC.2025.00127981-61
Interessado: Secretaria Municipal de Cultura e Turismo
Assunto: Pregão nº 079/2026 - Eletrônico
Objeto: Registro de Preços de infraestrutura para eventos (tendas, barracas, camarins, gradis, barricadas e fechamentos metálicos).
Em face dos elementos constantes do presente processo administrativo, em especial do relatório da Pregoeira e da Diretora do Departamento de Licitações em exercício - documento SEI nº 20613315, e do disposto no art. 7º, inciso II, do Decreto Municipal nº 23.207/2024, resolvo:
1. **RETIFICAR** o despacho de adjudicação e homologação parcial do Pregão nº 079/2026 -documento SEI nº 19769613, para constar a razão social **TOOZ ENGENHARIA LTDA.**(antiga G Z SUPRANO), adjudicatária do lote 10, em razão de nova documentação apresentada por ocasião da convocação para formalização da Ata de Registro de Preços.
2. **RATIFICAR** os demais atos do procedimento, conforme publicado no Diário Oficial do Município,edição de 03/08/2026 - documento SEI nº 19773434, com exceção do lote 6 adjudicado à empresa W J C PRODUÇÕES ARTÍSTICAS LTDA., que será objeto de análise jurídica.
Publique-se na forma da lei. Encaminhe-se:
1. à Equipe de Pregão, para retificação do registro da homologação no Sistema de Informação Municipal - SIM;
2. à Procuradoria-Geral do Município - Núcleo de Formalização de Ajustes, para lavratura da Ata de Registro de Preços, com a alteração da razão social da empresa; e
3. à Secretaria Municipal de Cultura e Turismo, para as demais providências, em especial a reserva orçamentária eletrônica no SIM, o cumprimento do disposto nos artigos 8º e 10 do Decreto Municipal nº 23.725/2025 e a autorização da respectiva despesa, previamente à emissão da Ordem de Fornecimento à detentora da Ata.
Campinas, 14 de outubro de 2026
MARIA EMILIA DE ARRUDA FACCIONI
Secretária Municipal de Administração

EXPEDIENTE DESPACHADO PELA SENHORA SECRETÁRIA MUNICIPAL DE ADMINISTRAÇÃO

Decisão de Impugnação

Processo Administrativo: PMC.2026.00147418-17
Interessado: Secretaria Municipal de Saúde
Assunto:Pregão nº 244/2026 - Eletrônico
Objeto:Registro de Preços de medicamentos tópicos respiratórios.
Em face dos elementos constantes no presente processo administrativo, em especial do parecer jurídico - documento SEI nº 20652203 e do despacho da Diretora do Departamento de Licitações em Exercício - documento SEI nº 20655913, os quais acolho, **CONHEÇO** da impugnação apresentada pela empresa MEDIGRAM COMÉRCIO DE MEDICAMENTOS LTDA., posto que tempestiva e, no mérito, **NEGO-LHE PROVIMENTO**, mantendo-se todas as condições do Edital. Publique-se na forma da lei. Encaminhe-se ao Departamento de Licitações, para as demais providências.
Campinas, 14 de outubro de 2026
MARIA EMILIA DE ARRUDA FACCIONI
Secretária Municipal de Administração

EXPEDIENTE DESPACHADO PELA SENHORA SECRETÁRIA MUNICIPAL DE ADMINISTRAÇÃO

RESOLUÇÃO SMA Nº 001, DE 14 DE OUTUBRO DE 2026

Altera os artigos 7º e 8º e acrescenta o §3º, ao artigo 11, da Resolução SMA nº 01, de 8 de maio de 2024.
A SECRETÁRIA MUNICIPAL DE ADMINISTRAÇÃO, no uso das atribuições que lhe são conferidas pela legislação vigente,
RESOLVE:
Art. 1º Os artigos 7º, 8º e 11, da Resolução SMA nº 1, de 8 de maio de 2024, passam a vigorar com a seguinte redação:
"Art. 7º A adesão a atas de registro de preços dependerá que o Sistema de Registro de Preços tenha sido formalizado mediante licitação, nos termos do inc. II do § 3º do art. 86 da Lei Federal nº 14.133/2021 e deverá observar, preferencialmente, a seguinte ordem:
I - atas gerenciadas por órgãos ou entidades do Município de Campinas;
II - atas gerenciadas por órgãos ou entidades de outros Municípios do Estado de São Paulo;
III - atas gerenciadas por órgãos ou entidades da Administração Pública do Estado de São Paulo;
Parágrafo único. A adesão a atas gerenciadas por órgãos ou entidades de fora do Estado de São Paulo somente será admitida mediante justificativa expressa demonstrando, cumulativamente:
I - a inexistência de solução equivalente no Estado de São Paulo; e
II - a efetiva vantajosidade da contratação pretendida.
Art. 8º O processo de adesão deverá ser formalizado pelo órgão interessado e conterá, sem prejuízo das demais exigências legais:
I - justificativa circunstanciada contendo, obrigatoriamente:
a) demonstração da real necessidade da contratação;
b) demonstração da vantajosidade da adesão, a partir de elementos que cotejem as alternativas disponíveis, considerando não apenas aspectos relacionados à celeridade ou à alegada necessidade administrativa, mas também apreciação qualitativa do objeto, evidenciando que este atende às necessidades do aderente, notadamente quanto às condições de execução, recebimento, pagamento e às garantias ofertadas;
c) justificativa para a não realização de procedimento licitatório próprio;
d) pareceres técnicos, quando cabíveis;
II - demonstração da compatibilidade dos valores registrados com os praticados pelo mercado, na forma do artigo 23, da Lei Federal nº 14.133, de 2021;
III - comprovação de pesquisa realizada no Portal Nacional de Contratações Públicas - PNCP acerca das atas de registro de preços vigentes para o objeto pretendido e, quando houver mais de uma ata apta a atender à necessidade administrativa,

EXPEDIENTE

O Diário Oficial do Município de Campinas (Lei Nº 2.819/63) é uma publicação da Prefeitura Municipal de Campinas Site: www.campinas.sp.gov.br

CONTEÚDO
O conteúdo publicado é de inteira responsabilidade das Secretarias e órgãos públicos emissores. Qualquer dúvida ou solicitação de errata deverá ser encaminhada diretamente ao órgão emissor.
Para informações sobre como contatar o órgão emissor, ligue para 156 - Serviço de Atendimento ao Cidadão.

ACERVO
Edições posteriores a 22 de fevereiro de 2002 estão disponíveis para consulta na Internet no seguinte endereço: http://www.campinas.sp.gov.br/diario-oficial/
Para acessar Suplementos, utilize o seguinte endereço: http://www.campinas.sp.gov.br/diario-oficial/suplementos.php Edições anteriores a 22 de fevereiro de 2002 deverão ser pesquisadas junto à Biblioteca Pública Municipal "Professor Ernesto Manoel Zink" (Avenida Benjamin Constant, 1.633, Centro, telefone: 2515-7091)

CERTIFICAÇÃO DIGITAL
Esta publicação é Certificada Digitalmente, acesse o guia de Certificação Digital: http://www.campinas.sp.gov.br/diario-oficial/guia.php.
Caso haja necessidade de cópias autenticadas em papel, contate a IMA, no endereço abaixo.

IMPRENSA OFICIAL
Edição, Diagramação e Publicação Eletrônica: IMA - Informática de Municípios Associados S/A, responsável pela Imprensa Oficial do Município de Campinas e-mail: diario.oficial@ima.sp.gov.br - site: www.ima.sp.gov.br Informações pelo Fone/Fax: (19) 3755-6533 ou na Rua Benedito de Campos, 853 - Jardim do Trevo, Campinas/SP.
Recebimento de conteúdo para publicação até as 17 horas do dia anterior.

justificativa da escolha da ata aderida;
IV - demonstração de observância ao disposto no artigo 86, § 2º, inciso III, da Lei Federal nº 14.133, de 2021, mediante juntada aos autos dos respectivos atos formais de aceitação, subscritos:
a) pelo órgão ou entidade gerenciadora, com expressa declaração de que a adesão pretendida observa os limites legais;
b) pelo fornecedor, com expressa declaração de que possui condições de atender à contratação decorrente da adesão, sem prejuízo dos compromissos anteriormente assumidos.
V - cópia do edital e das publicações do aviso e da homologação da licitação, bem como da ata de registro de preços;
VI - reserva dos créditos orçamentários no Sistema de Informações Municipais - SIM;
VII - atendimento ao disposto no artigo 16, incisos I e II, da Lei Complementar Federal nº 101, de 4 de maio de 2000 - Lei de Responsabilidade Fiscal;
VIII - aprovação do Comitê Gestor;
IX - solicitação da contratação registrada no Sistema de Informações Municipais - SIM;
X - as certidões de regularidade fiscal e trabalhista da futura contratada, bem como as consultas ao Cadastro Nacional de Empresas Inidôneas e Suspensas - CEIS, ao Cadastro Nacional de Empresas Punidas - CNEP, ao Cadastro de Apenados do Tribunal de Contas do Estado de São Paulo e aos demais cadastros legalmente exigíveis;
XI - parecer jurídico;
XII - declaração subscrita pela autoridade competente para autorizar a adesão, atestando o cumprimento dos requisitos previstos neste artigo ou justificando, de forma fundamentada, eventual impossibilidade de atendimento de algum deles, sem prejuízo da observância das exigências legais aplicáveis.
§ 1º A adesão à ata de registro de preços obedecerá às regras que disciplinam o procedimento licitatório que lhe deu origem e deverá ser ratificada pelo titular da pasta.
§ 2º Para realizar a demonstração mencionada no inciso II deste artigo, a unidade deverá, necessariamente, diversificar fontes para comprovar a compatibilidade dos valores registrados com os praticados pelo mercado, sendo vedada a utilização exclusiva de preços consultados diretamente com fornecedores ou executores.
Art. 11. (...)
(...)
§ 3º Quando cabível, o órgão solicitante deverá providenciar a inserção das informações relativas à contratação no Sistema Audesp - Fase IV, observadas as normas e orientações expedidas pelo Tribunal de Contas do Estado de São Paulo."
Art. 2º Esta Resolução entra em vigor na data de sua publicação.

Campinas, 14 de outubro de 2026
MARIA EMILIA DE ARRUDA FACCIONI
Secretária Municipal de Administração

COMUNICADO DE ESCLARECIMENTO

Processo Administrativo:PMC.2026.00106929-43
Interessado: Secretaria Municipal de Educação
Assunto: Pregão nº 252/2026 - Eletrônico
Objeto: Fornecimento contínuo de gêneros alimentícios para a alimentação escolar (carnes bovinas, suínas, aves e peixes).
O Município de Campinas, por intermédio da Diretora do Departamento de Licitações, em exercício, comunica que a resposta às solicitações de esclarecimentos formuladas por interessados, em relação à licitação em epígrafe, está disponível no sítio eletrônico oficialhttps://campinas.sp.gov.br/licitacoes/edital/12750e no portal eletrônico www.gov.br/compras - Contratação: 986291-718/2026.

Campinas, 14 de outubro de 2026
ANA JULIA GREGIO FONTES TREVISANI
Diretor(a) Departamental em Exercício

EXPEDIENTE DESPACHADO PELA SENHORA SECRETÁRIA MUNICIPAL DE ADMINISTRAÇÃO

Quebra de ordem: Autorização da despesa

Processo Administrativo:
PMC.2025.00152964-26
Interessada:
Secretaria Municipal de Administração
Empresa:
JORGE LUIZ MILANO MACEDO - CPF: 016.367.168-06 /VERA LÚCIA LEGA MACEDO - CPF:266.880.298-98
Objeto Contratual:
Pagamento de Aluguel - Imóvel localizado na Rua Mogi Mirim, nº 922 - Jardim Novo Campos Elíseos para abrigar a Coordenadoria Departamental de Veículos Leves, (CDVL/DETI)
Valor:
R$ 5.000,00 -JORGE LUIZ MILANO MACEDO - CPF: 016.367.168-06
R$ 5.000,00 -VERA LÚCIA LEGA MACEDO - CPF: 266.880.298-98
TOTAL: R$ 10.000,00
Nos termos do art. 141, da Lei Federal nº 14.133/2021 e do art. 10, do Decreto Municipal nº 23.019/2023, AUTORIZO, em caráter excepcional, a quebra da ordem cronológica de pagamentos, conforme parecer favorável exarado pelo Comitê Gestor de Execução Orçamentária e Financeira,constante do documento SEI nº20665471, de 14 de outubro de 2026, em favor de JORGE LUIZ MILANO MACEDO - CPF: 016.367.168-06 / VERA LÚCIA LEGA MACEDO - CPF: 266.880.298-98, para fins de quitação da locação mensal referente a Setembro conforme ID nº20476709,emitida em 29/09/2026,Pagamento de Aluguel - Imóvel localizado na Rua Mogi Mirim, nº 922 - Jardim Novo Campos Elíseos para abrigar a Coordenadoria Departamental de Veículos Leves, (CDVL/DETI)da Secretaria Municipal de Administração.

A **presente autorização enquadra-se nas hipóteses previstas no inciso III e V, do art. 10, do Decreto Municipal nº 23.019/2023**, em que se permite a alteração da ordem cronológica para assegurar a integridade do patrimônio público ou para manter o funcionamento das atividades finalísticas do órgão ou entidade, diante do risco de descontinuidade do cumprimento do objeto do contrato.
Publique-se na forma da lei. Encaminhe-se:
1. à Secretaria Municipal de Finanças, para efetuar o pagamento nos termos do disposto no § 5º, do art. 10, do Decreto Municipal nº 23.019/23; e
2.àSecretaria Municipal de Gestão e Controle, em conformidade com o § 1º do art. 141 da Lei Federal nº 14.133/2021, e para que seja atestado o registro da quebra da ordem cronológica em seus controles internos, informação que deverá ser disponibilizada à Auditoria da E. Corte de Contas por ocasião de eventual fiscalização in loco.

Campinas, 14 de outubro de 2026
MARIA EMILIA DE ARRUDA FACCIONI
Secretária Municipal de Administração

SECRETARIA MUNICIPAL DO CLIMA, MEIO AMBIENTE E SUSTENTABILIDADE SECLIMAS

SECRETARIA MUNICIPAL DO CLIMA, MEIO AMBIENTE E SUSTENTABILIDADE

PORTARIA

O Secretário Municipal do Clima, Meio Ambiente e Sustentabilidade, no uso de suas obrigações legais previstas no Art. 81, VI, da Lei Orgânica do Município, e Decreto Municipal nº 23.207/2024
RESOLVE:
Nomear os servidores abaixo, com poderes de Gestor para acompanhar e fiscalizar a execução e membros da Comissão de Monitoramento e Avaliação, responsáveis por homologar os relatórios e avaliação de resultados, através da parceria a ser celebrada com a **Associação de Educação do Homem de Amanhã-CNPJ: 46.072.666/0001-56**, conforme Processo Administrativo PMC.2026.00015312-74, relativo à Emenda Parlamentar nº 1349/2026.
Gestor:Geraldo Ribeiro de Andrade Neto - matricula: 124.995-9
Comissão de Monitoramento: Paulo Ricardo Egydio de Carvalho Neto - Núcleo PSA/DMAC- matrícula: 126.164-9 e Giuliano Martorano Gallardo - CPEA/DMAC-matrícula: 121.822-0

Publique-se.

Campinas, 14 de outubro de 2026
BRAZ DOS SANTOS ADEGAS JUNIOR
SECRETÁRIO MUNICIPAL SECLIMAS

AVISO DE DISPENSA DE LICITAÇÃO

Processo eletrônico SEI nº PMC.2026.00129462-09.
Interessado: Secretaria Municipal do Clima, Meio Ambiente e Sustentabilidade
Objeto: Contratação de empresa especializada para prestação de serviços de inspeção técnica, manutenção, conservação e recarga dos extintores de incêndio, em unidades externas da Secretaria Municipal do clima, Meio Ambiente e Sustentabilidade

O MUNICÍPIO DE CAMPINAS, através da SECRETARIA MUNICIPAL DO CLIMA, MEIO AMBIENTE, com sede na Avenida Anchieta, nº 200 - Centro, inscrito no CNPJ sob n° 51.885.242/0001-40, torna público para conhecimento dos interessados a realização de **DISPENSA DE LICITAÇÃO**, nos termos do art. 75, inciso II, da Lei Federal nº 14.133/2021, de acordo com as condições, critérios e procedimentos estabelecidos no Termo de Referência, objetivando obter a melhor proposta para o objeto em epígrafe.
No prazo de até 03 (três) dias úteis, contados a partir da publicação deste aviso no sítio eletrônico oficial do Município, os interessados deverão entrar em contato através dos e-mails lucia.carrijo@campinas.sp.gov.br e debora.lucila@campinas.sp.gov.br, solicitando acesso ao Termo de Referência. Poderá participar desta Dispensa de Licitação: pessoa jurídica, regularmente estabelecida no país que atenda às condições exigidas, devendo pertencer ao ramo da atividade pertinente e compatível com o objeto pretendido.
Após conhecimento das condições de contratação, o interessado terá mais 03 (três) dias úteis para apresentação de sua proposta, em atendimento às condições descritas no Termo de Referência.
Não havendo manifestação dentro desse prazo, a municipalidade considerará como declínio por parte da empresa.

Campinas, 14 de outubro de 2026
BRAZ DOS SANTOS ADEGAS JUNIOR
SECRETÁRIO MUNICIPAL SECLIMAS

DEPARTAMENTO DE LICENCIAMENTO AMBIENTAL

COMUNIQUE-SE

Solicitação LAO: 2026001115.
INTERESSADO: EMAP MANUTENÇÃO E PEÇAS LTDA

A continuidade da análise para o licenciamento ambiental desta solicitação requer os seguintes documentos, a serem anexados no sistema *online*, no prazo de 20 (vinte) dias:

1) Modificar o local destinado à diluição de óleo para que fique afastado da rede de drenagem pluvial. O novo local deve ser provido de sistema de contenção contra possíveis vazamentos;
2) Todos os produtos químicos utilizados na empresa devem ser armazenados em local provido de sistema de contenção contra possíveis vazamentos;
3) Os locais de armazenamento de óleo usado, panos contaminados e cavacos (caçamba) devem ser cobertos, com piso impermeabilizado e provido de sistema de contenção contra possíveis vazamentos.

Obs.: Para esclarecimentos ou eventuais dúvidas, favor agendar anteriormente com o técnico. Fone 2116-0573 - mario.lancone@campinas.sp.gov.br

Campinas, 14 de outubro de 2026
MARIO JORGE BONFANTE LANÇONE
Engenheiro Ambiental

DEPARTAMENTO DE LICENCIAMENTO AMBIENTAL

COMUNIQUE-SE

2026001454 - Tomas Jose Jordan Zakira

Em atendimento de sua solicitação número 2026001454, foi efetuada análise da documentação entregue, segue relação dos documentos aceitos e dos documentos faltantes:

1. Apresentar a Anotação de Responsabilidade Técnica (ART) do Eng. Gabriel Amaral de Oliveira, responsável pelos projetos de terraplanagem e drenagem provisória apresentados.
2. Corrigir e complementar as informações cadastradas na aba "Movimentação de Terra", quanto à área construída, tipo de construção/categoria, volume de empréstimo de terra e demais campos pertinentes, compatibilizando-os com os projetos apresentados.
3. Considerando a declaração apresentada, e a análise das imagens de satélite, que informa a necessidade de supressão de vegetação arbórea, deverá ser protocolada

solicitação específica de autorização para supressão de árvores no sistema LAO, informando neste processo o respectivo número de protocolo, para possibilitar a análise conjunta e a compatibilização das intervenções previstas.
4. Esclarecer se a implantação do empreendimento envolverá demolição total ou parcial das edificações atualmente existentes no imóvel, incluindo a residência e demais estruturas. Verificou-se divergência entre a configuração das edificações observadas na imagem aérea e aquelas representadas nos projetos apresentados. Além disso, o projeto de terraplanagem indica áreas de aterro sobre locais atualmente ocupados por edificações. Dessa forma, solicita-se esclarecer as intervenções previstas e apresentar, se necessário, projetos revisados que identifiquem as estruturas existentes, aquelas a serem demolidas juntamente com o alvará de demolição e a configuração futura do empreendimento, compatibilizando-as com os volumes de movimentação de terra.
5. Apresentar memorial de cálculo ou balanço de massas que confirme os volumes de corte, aterro e empréstimo previstos, considerando as condições atuais do terreno e as eventuais demolições.
6.: Considerando a declaração apresentada quanto à previsão de taludes com altura superior a 4 metros, solicita-se identificar sua localização, alturas e características nos projetos e perfis, bem como apresentar no projeto os elementos técnicos pertinentes às soluções de estabilidade e contenção previstas, acompanhados da respectiva responsabilidade técnica.

Dúvidas, entrar em contato com a Secretaria Municipal do Clima, Meio Ambiente e Sustentabilidade
através do e-mail bruna.gama@campinas.sp.gov.br
Campinas, 14 de outubro de 2026
BRUNA CRISTINA GAMA CAMPAGNUCI
Coordenadoria Setorial de Suporte Geológico

DEPARTAMENTO DE LICENCIAMENTO AMBIENTAL

COMUNIQUE-SE

2026001481 - LEONARDO ROCHA MAGALHÃES

Em atendimento de sua solicitação número 2026001481, foi efetuada análise da documentação entregue, segue relação dos documentos aceitos e dos documentos faltantes:

- RRT/registro de responsabilidade técnica correspondente ao Projeto de TERRAPLANAGEM/MOVIMENTAÇÃO DE TERRA, elaborado sob responsabilidade de Isabella de La Volpe Vidigal Peres.

Dúvidas, entrar em contato com a Secretaria Municipal do Clima, Meio Ambiente e Sustentabilidade
através do e-mail bruna.gama@campinas.sp.gov.br
Campinas, 14 de outubro de 2026
BRUNA CRISTINA GAMA CAMPAGNUCI
Coordenadoria Setorial de Suporte Geológico

DEPARTAMENTO DE LICENCIAMENTO AMBIENTAL

COMUNIQUE-SE

2026001208-Brilhante Participações LTDA

Em atendimento de sua solicitação número 2026001208, foi efetuada análise da documentação entregue. Segue relação dos documentos que deverão ser anexados no prazo de 20 (vinte) dias corridos, a partir da data de publicação:
-comprovante de endereço para pessoa jurídica;
-locar em todos os projetos as árvores existentes e o curso d'água e sua APP;
-contrato social anexado no campo correto;
-CNPJ;
-área de bota fora está muito próxima das APP's existentes, verificar a possibilidade de outro local ou descrever como irá proteger esta terra para não carrear, destacando que apenas grama não é o suficiente;
-matrícula atualizada em até 180 dias ou anuência do último proprietário que constar na matrícula;
-uniformizar para lote 34 ou 35, qual for o correto, tanto nos projetos, quanto nas ART, TRT, RRT, quanto nas abas do LAO;
- descrever o que será construído na área, se é uma construção de residência unifamiliar ou não (LC 49/2023); explicar também no projeto simplificado;
-projeto de terraplenagem: 3 perfis longitudinais e 3 transversais em cada local onde haverá movimentação de terra, destacando que não deverá movimentar terra na APP; deixar a representação dos perfis mais clara, colocar a altura do talude gerado nas laterais da representação das sessões; mesmo nome colocado na planta colocar na sessão representada; verificar se haverá geração de taludes maiores que 4 metros;
-camada vegetal removida: informar o destino da terra;
-aba movimentação de terra: colocar o volume de aterro compactado;
-RRT da Diana: colocar endereço correto da obra.

Dúvidas, entrar em contato com a Secretaria Municipal do Clima, Meio Ambiente e Sustentabilidade através do e-mail rafaela.lancone@campinas.sp.gov.br.
Campinas, 14 de outubro de 2026
GEOLª. RAFAELA BONFANTE LANÇONE
Suporte Geológico

SECRETARIA MUNICIPAL DE DESENVOLVIMENTO E ASSISTÊNCIA SOCIAL

SECRETARIA MUNICIPAL DE DESENVOLVIMENTO E ASSISTÊNCIA SOCIAL

DESPACHO AUTORIZATIVO

Despacho expedido pela Secretária Municipal de Desenvolvimento e Assistência Social em 14/10/2026

Processo: PMC.2026.00178177-68
Interessado: Secretaria Municipal de Desenvolvimento e Assistência Social
Objeto: Auxilio Moradia para mulheres vitimas de violência de gênero

1) Em face dos elementos constantes do presente processo, e conforme o disposto na Lei nº 16.334 de 21/12/22, e no Decreto 22.705 de 08/03/23, AUTORIZO, com fulcro no Decreto Municipal nº 23.207/2024, a despesa no valor de R$ 5.966,52 (Cinco mil, novecentos e sessenta e seis reais e cinquenta e dois centavos), para pagamento do Auxílio Moradia para mulheres vitimas de violência de gênero.

2) Publique-se.
Campinas, 14 de outubro de 2026
VANDECLEYA MORO
Secretária Municipal de Desenvolvimento e Assistência Social

DESPACHO AUTORIZATIVO

Despacho expedido pela Secretária Municipal de Desenvolvimento e Assistência Social em 14/10/2026

Processo: PMC.2026.00177680-23
Interessado: Secretaria Municipal de Desenvolvimento e Assistência Social
Objeto: Auxilio Moradia para mulheres vitimas de violência de gênero

1) Em face dos elementos constantes do presente processo, e conforme o disposto na Lei nº 16.334 de 21/12/22, e no Decreto 22.705 de 08/03/23, AUTORIZO, com fulcro no Decreto Municipal nº 23.207/2024, a despesa no valor de R$ 5.966,52 (Cinco mil, novecentos e sessenta e seis reais e cinquenta e dois centavos), para pagamento do Auxílio Moradia para mulheres vitimas de violência de gênero.

2) Publique-se.
Campinas, 14 de outubro de 2026
VANDECLEYA MORO
Secretária Municipal de Desenvolvimento e Assistência Social

DESPACHO AUTORIZATIVO

Despacho expedido pela Secretária Municipal de Desenvolvimento e Assistência Social em 14/10/2026

Processo Administrativo: PMC.2026.00168408-80
Interessado: Secretaria Municipal de Desenvolvimento e Assistência Social - SMDAS
Assunto: AMIL FUNDOS: 000109/2026
Objeto: Empresa especializada para realização de serviço de recarga de extintores.

Diante dos elementos constantes no presente processo administrativo, do disposto no Decreto Municipal nº 21.874/2021 e suas alterações e do valor a ser utilizado para contratação de empresa para serviço de recarga de extintores, a fim de atender demanda desta SMDAS, AUTORIZO, com fulcro no Artigo 75, Inciso II, da Lei Federal 14.133/21 e suas alterações, a despesa no valor de R$ 12.739,00 (doze mil setecentos e trinta e nove reais) à SN RECARGA E MANUTENCAO DE EXTINTORES LTDA, CNPJ Nº.: 62.034.288/0001-72.

Publique-se.
Campinas, 14 de outubro de 2026
VANDECLEYA MORO
Secretária Municipal de Desenvolvimento e Assistência Social

DESPACHO AUTORIZATIVO

Despacho expedido pela Secretária Municipal de Desenvolvimento e Assistência Social em 14/10/2026

Processo Administrativo: PMC.2026.00121264-06
Interessado: Secretaria Municipal de Desenvolvimento e Assistência Social - SMDAS
Objeto: Contratação direta emergencial para prestação de serviços de acolhimento e que atenda necessidades específicas de pessoas idosas.

Diante dos elementos constantes neste processo administrativo e ao disposto no Decreto Municipal nº 21.874/2021 e suas alterações, AUTORIZO:

1. A contratação direta emergencial da empresa L.C. CAMPINAS RESIDENCIAL PARA IDOSOS LTDA. ME, inscrita no CNPJ n° 28.678.085/0001-80, até 15/06/2027, com fulcro no Art. 75, inciso VIII, da Lei Federal 14.133/21 e suas alterações, para prestação de serviços de acolhimento e que atenda necessidades específicas de pessoas idosas;

2. A despesa no valor total de R$ 85.695,00 (oitenta e cinco mil seiscentos e noventa e cinco reais), sendo R$ 33.000,00 (trinta e três mil reais) para o exercício 2026, consoante aprovação do Comitê Gestor sob documento SEI nº 20444637.

Publique-se.
Campinas, 14 de outubro de 2026
VANDECLEYA MORO
Secretária Municipal de Desenvolvimento e Assistência Social

CONSELHO MUNICIPAL DOS DIREITOS DA CRIANÇA E DO ADOLESCENTE

RESOLUÇÃO Nº 040/2026

Dispõe sobre a convocação da 13ª Conferência Municipal dos Direitos da Criança e do Adolescente.
O Conselho Municipal dos Direitos da Criança e do Adolescente, no uso de suas atribuições, que lhe foram conferidas pela Lei Municipal n°. 6.574/91, alterada pelas Leis Municipais n°. 8.484/95 e n°. 14.697/2013;
Considerando a necessidade de avaliar e propor diretrizes para a implementação da Política dos Direitos da Criança e do Adolescente no Município de Campinas;
Considerando a Resolução do CONANDA n° 276/2025, que convoca a 13ª Conferência Nacional dos Direitos da Criança e do Adolescente (13ª CNDCA), com o tema *"Fortalecendo o Sistema de Garantia de Direitos da Criança e do Adolescente (SGDCA) e a Democracia Participativa"*;
Considerando a Deliberação do CONDECA/SP nº 001/2026, que *dispõe sobre a convocação das Conferências Lúdicas e Convencionais Estaduais, Regionais e Municipais dos Direitos da Criança e do Adolescente no Estado de São Paulo, no âmbito da 13ª Conferência Nacional dos Direitos da Criança e do Adolescente - 13ª CNDCA, e dá outras providências;*
Considerando ainda a Nota Pública CONDECA/SP nº 003/2026, que esclarece *sobre o cronograma das Conferências Municipais dos Direitos da Criança e do Adolescente no Estado de São Paulo e orientações aos Municípios Paulistas.*
RESOLVE:
Art. 1°. **CONVOCAR** a 13ª Conferência Municipal dos Direitos da Criança e do Adolescente, a ser realizada nos dias 03 e 04 de dezembro de 2026 das 08:00h às 17:00h, no Centro de Aprendizagem e Mobilização pela Cidadania - CAMPC - **Patrulheiros Campinas**, situado à Avenida das Amoreiras, 906 - Parque Itália, Campinas - SP, tendo como tema: ***"Fortalecendo o Sistema de Garantia de Direitos***

da Criança e do Adolescente (SGDCA) e a Democracia Participativa";
Art. 2º. São Etapas Integrantes da 13ª Conferência Municipal dos Direitos da Criança e do Adolescente, as Pré-Conferências Regionais dos Direitos da Criança e do Adolescente, compreendidas as cinco regiões de Campinas, Leste, Noroeste, Norte, Sudoeste e Sul, conforme cronograma previsto abaixo:

DATA PREVISTA	ETAPA	LOCAL PREVISTO
04/11/2026	PRÉ-CONFERÊNCIA REGIONAL SUDOESTE	FAC MORUMBI - RUA EMÍLIA STEFANELLI CEREGATTI, JARDIM MORUMBI, CAMPINAS-SP
05/11/2026	PRÉ-CONFERÊNCIA NORTE	CPTI - CENTRO PROMOCIONAL TIA ILEIDE - RUA VLADIMIR PINTO, Nº 37, CHÁCARA BOA VISTA, CAMPINAS-SP
12/11/2026	PRÉ-CONFERÊNCIA SUL	UNIP SWIFT - AVENIDA COMENDADOR ENZO FERRARI, Nº 280, SWIFT, CAMPINAS-SP
17/11/2026	PRÉ-CONFERÊNCIA LESTE	ESCOLA ESTADUAL PROFESSOR MOACYR SANTOS DE CAMPOS - RUA COMANDANTE EURIDES VIEIRA, Nº 1030, JARDIM NILÓPOLIS, CAMPINAS-SP
25/11/2026	PRÉ-CONFERÊNCIA NOROESTE	CASA DOS ANJOS - RUA ONDINA MORENO DE LIMA, Nº 546, JARDIM LILIZA, CAMPINAS-SP

Art. 3°. Esta Resolução entrará em vigor na data de sua publicação.
Campinas, 14 de outubro de 2026
PAULA KARINY DE SOUZA
Presidente do CMDCA

CASA DOS CONSELHOS

ATOS DO CONSELHO

O Conselho Municipal do Idoso de Campinas (CMI), no uso das atribuições que lhe confere a Lei Municipal nº 14.403 de 21 de setembro de 2012, alterada pela Lei nº 14.778 de 26 de março de 2014, e Resolução CMI nº 001/2022 de 16 de fevereiro de 2022, convoca seus Conselheiros Titulares e Suplentes com direito a voto e convida os demais Suplentes e interessados para participarem da Assembleia Geral Ordinária do CMI, a realizar-se **no dia 19 de outubro de 2026 às 14h00,** nesta Casa dos Conselhos, localizada à Rua Ferreira Penteado, 1331, Centro, Campinas/SP.
Pautas:
1) Apresentação dos presentes e justificativas dos ausentes
2) Deliberação da Ata da AGO do dia 14/09/2026
3) Comissão Provisória do Edital de Chamamento - deliberação e devolutiva dos trabalhos
4) Comissão FMPIC - devolutiva dos trabalhos
5) Comissão de Legislação e Registro - devolutiva dos trabalhos
6) GT Denúncias - devolutiva dos trabalhos
7) Comissão de Eventos - devolutiva dos trabalhos
8) Comissão de ILPI - devolutiva dos trabalhos
9) Comissão de Políticas Públicas e Violência - devolutiva dos trabalhos
10) Informes

SÔNIA MARIA DE SOUZA POPPI
Presidente do CMI

CONSELHO MUNICIPAL DE ASSISTÊNCIA SOCIAL - CMAS CAMPINAS/SP

Atos do Conselho - Retificação da Resolução CMAS que publicou o Resultado preliminar do cadastramento de candidatos(as) e eleitores(as) ? Processo Eleitoral da Sociedade Civil ? Triênio 2027-2029

O Conselho Municipal de Assistência Social - CMAS-Campinas/SP, no uso das atribuições que lhe confere a Lei Federal nº 8.742, de 07 de dezembro de 1993 - Lei Orgânica de Assistência Social (LOAS), alterada pela Lei nº 12.435 de seis de julho de 2011, e a Lei Municipal nº 8.724 de 27 de dezembro de 1995, alterada pela Lei nº 11.130, de 11 de janeiro de 2002, e pela Lei Municipal nº 13.873 de 25 de junho de 2010, e pelo Decreto Municipal nº 14.302 de 28 de abril de 2003, que dispõe sobre seu Regimento Interno e, através da Comissão Organizadora do Processo Eleitoral, conforme disposto na Resolução CMAS nº 113/2023, alterada pela Resolução CMAS nº 120/2023,
CONSIDERANDO a Resolução CMAS nº 233/2026, que aprova e publica o Edital do Processo Eleitoral para escolha dos representantes da Sociedade Civil no Conselho Municipal de Assistência Social - CMAS Campinas, para o triênio 2027-2029;
CONSIDERANDO o disposto no Edital do Processo Eleitoral, especialmente quanto ao cadastramento, à análise das inscrições, à habilitação de candidatos(as) e eleitores(as) e à fase recursal;
CONSIDERANDO a análise da documentação apresentada pelos(as) inscritos(as) pela Comissão Eleitoral, nos termos do Edital;
CONSIDERANDO o erro material ocorrido na Resolução CMAS que publicou o resultado preliminar do cadastramento dos(as) Candidatos(as) e Eleitores(as) habilitados(as) e não habilitados(as);
RESOLVE:
Retificar o art. 1º da Resolução CMAS, publicada no Diário Oficial do Município em **09/10/2026**, à página **06**, exclusivamente na relação **"SÓ ELEITORES"** do segmento **"ENTIDADES E ORGANIZAÇÕES DA SOCIEDADE CIVIL"**, quanto aos resultados das inscrições nº 3 e nº 4, nos seguintes termos:

ONDE SE LÊ:

Nº	NOME	RESULTADO
3	CAROLINA BITES CORRÊA SANTOS	DEFERIDO
4	CECÍLIA COSTA VILASBOAS SILVA	INDEFERIDO, COM FUNDAMENTO NO ART. 23 DO EDITAL

LEIA-SE:

Nº	NOME	RESULTADO
3	CAROLINA BITES CORRÊA SANTOS	INDEFERIDO, COM FUNDAMENTO NO ART. 23 DO EDITAL
4	CECÍLIA COSTA VILASBOAS SILVA	DEFERIDO

Permanecem inalterados os demais resultados e as demais disposições da Resolução.
Campinas, 14 de outubro de 2026
COMISSÃO ORGANIZADORA DO PROCESSO ELEITORAL 2027-2029

SECRETARIA DE EDUCAÇÃO

SECRETARIA MUNICIPAL DE EDUCAÇÃO

PORTARIA SME N°146, DE 14 DE OUTUBRO DE 2026

A Secretária Municipal de Educação no uso das atribuições que lhe confere o Art. 2º da Resolução SME/Fumec nº 4, de 18 de julho de 2007, com fundamento na Resolução CME nº 02, de 05 de dezembro de 2024, e na Resolução SME nº 03, de 25 de fevereiro de 2025, e considerando a Ordem de Serviço SME nº 01, de 28 de março de 2024, e o contido no processo SEI PMC.2026.00182388-69,

RESOLVE:

Art. 1° Nomear comissão para análise e emissão de parecer sobre o pedido de recurso que consta no processo SEI PMC.2026.00182388-69, composta pelos(as) seguintes servidores(as):
I - Luiz Roberto Marighetti, matrícula nº 119.675-8, representante do Gabinete da Secretaria Municipal de Educação (SME);
II - Eliseu Muniz dos Santos, matrícula nº 119.944-7, representante da Supervisão Educacional; e
III - Marielle Gasperi Vilibor, matrícula nº 137.823-6, representante da Supervisão Educacional.
Art. 2º Ficam convocados(as) os(as) integrantes da Comissão para a primeira reunião de trabalho que ocorrerá no dia 15/10/2026, às 9h, por meio do link: meet.google.com/bio-xxhi-zgs, sob a coordenação do servidor Luiz Roberto Marighetti.
Parágrafo único. Os registros dos trabalhos da Comissão devem ser realizados nos termos dispostos pela Ordem de Serviço SME nº 01, de 2024.
Art. 3º O relatório dos trabalhos desenvolvidos, com o parecer conclusivo da comissão, deve ser encaminhado ao Gabinete da Secretária Adjunta em até trinta dias após a publicação desta portaria, por meio do Processo SEI PMC.2026.00182388-69.
Art. 4° Esta portaria entra em vigor na data de sua publicação.
Campinas, 14 de outubro de 2026
PATRÍCIA ADOLF LUTZ
Secretária Municipal de Educação

COMUNICADO SME Nº269, DE 14 DE OUTUBRO DE 2026

A Secretária Municipal de Educação no uso das atribuições que lhe confere o Art. 2º da Resolução SME/Fumec nº 4, de 18 de julho de 2007;
CONSIDERANDO a Lei Federal nº 10.639, de 9 de janeiro de 2003, que alterou a Lei nº9.394/1996, para tornar obrigatório o ensino da história e cultura afro-brasileira e africana nos estabelecimentos de ensino fundamental e médio;
CONSIDERANDO a Portaria MEC nº 470, de 14 de maio de 2024, que Institui a Política Nacional de Equidade, Educação para as Relações Étnico-Raciais e Educação Escolar Quilombola - PNEERQ;
CONSIDERANDO a Resolução SME nº 14, de 12 de novembro de 2019, que dispõe sobre princípios, diretrizes e procedimentos para a formação continuada em serviço, oferecida pela Secretaria Municipal de Educação, SME;
CONSIDERANDO a Resolução SME n° 15, de 13 de setembro de 2022, que estabelece diretrizes e normas para o planejamento, a elaboração e a avaliação do Projeto Pedagógico das unidades educacionais da Rede Municipal de Ensino e das escolas privadas de Educação Infantil que integram o Sistema Municipal de Ensino de Campinas;
CONSIDERANDO o Comunicado SME/DEPE nº 63, de 23 de dezembro de 2025, referente às orientações e cronograma de acolhimento das Ações Formativas propostas por profissionais das escolas e demais instâncias da SME para o ano de 2026;
CONSIDERANDO os Projetos Pedagógicos das escolas, em especial, as metas e o plano de ações formativas, na implementação das políticas educativas na Secretaria Municipal de Educação;
CONSIDERANDO as Diretrizes Curriculares Nacionais e os documentos curriculares da SME;
CONSIDERANDO a necessidade de consonância das ações formativas com os Documentos Curriculares Municipais vigentes;
CONSIDERANDO a necessidade de cumprimento das metas e estratégias do Plano Municipal de Educação de Campinas; e
CONSIDERANDO a Portaria SME nº 249, de 18 de novembro de 2025, que institui a Política de Formação Continuada da Secretaria Municipal de Educação de Campinas;
CONSIDERANDO o contido nos processos PMC.2026.00044190-41 e PMC.2026.00181118-77

COMUNICA:

I. abertura de inscrições para a ação formativa Curso: PRÁTICAS DE ENSINO PARA A EQUIDADE NA EDUCAÇÃO BÁSICA, conforme anexo I;
II. que a abertura das Turmas B, C e D, está condicionada a terem, no mínimo, 15 cursistas inscritos(as) em cada uma;
III. que o Cronograma dos encontros por turmas e módulos consta no Anexo II;
IV. que as inscrições no referido curso devem ser realizadas no período de 28/09/2026 a 07/10/2026, no endereço eletrônico: https://aformativas.campinas.sp.gov.br/.

Campinas, 14 de outubro de 2026
PATRÍCIA ADOLF LUTZ
Secretária Municipal de Educação

ANEXO I
AÇÃO FORMATIVA: CATEGORIA C - CURSO

C.26) PRÁTICAS DE ENSINO PARA A EQUIDADE NA EDUCAÇÃO BÁSICA

Formadoras: Carolina Cristina dos Santos Nobrega, Fabiana Raquel Leite, Luciana Isabelle Pereira do Carmo e Valéria Aparecida Olimpio de Araújo.

Ementa: Este curso integra a ação focalizada da Política Nacional de Equidade, Educação para as Relações Étnico-Raciais e Educação Escolar Quilombola (PNEERQ), do Ministério da Educação (MEC), com foco na redução das desigualdades raciais na educação e é supervisionado pela Diretoria de Políticas de Educação Étnico-Racial e Educação Escolar Quilombola (DIPERQ), da Secretaria de Educação Continuada, Alfabetização de Jovens e Adultos, Diversidade e Inclusão (SECADI/MEC). A ação tem como objetivo subsidiar professores(as) da educação básica para desenvolver práticas pedagógicas que promovam a equidade na perspectiva antirracista.

TURMA A
Público-alvo: Professoras e professores que atuam nos 2ºs e 5ºs anos do Ensino Fundamental; Professoras e professores especialistas das áreas de Matemática, Ciências e Língua Portuguesa que atuam nos 9ºs anos do Ensino Fundamental; Orientadoras e orientadores pedagógicos que atuam no Ensino Fundamental.
Carga horária semanal: será dividida pelos módulos, sendo:
Módulo 01 totalizando 05 horas, com 02h30 síncronas e 02h30 assíncronas, em horário de livre escolha; **Módulos 02, 03 e 06 totalizando 06 horas e 40 minutos cada**, com 02h30 síncronas e 04h10min assíncronas, em horário de livre escolha; **Módulos 04 e 05 totalizando 07 horas e 30 minutos cada,** com 02h30 síncronas e 05h assíncronas, em horário de livre escolha.
Carga Horária Total: 40 horas, sendo 15 horas síncronas e 25 horas assíncronas, em local de livre escolha.
N° de vagas da turma: 40
Periodicidade: de acordo com o cronograma (Anexo II)
Nº de encontros: 06
Dia(s) e horário(s): Quintas-feiras, das 19h às 21h30
Local: CEFORTEPE - Centro de Formação Tecnologia E Pesquisa Educac. (Endereço: Rua Dr. Emílio Ribas, N° 880, Cambuí) e *Google Meet*

TURMA B
Público-alvo: Público-alvo: Professoras e professores que atuam nos 2ºs e 5ºs anos do Ensino Fundamental; Professoras e professores especialistas das áreas de Matemática, Ciências e Língua Portuguesa que atuam nos 9ºs anos do Ensino Fundamental; Orientadoras e orientadores pedagógicos que atuam no Ensino Fundamental.
Carga horária semanal: será dividida pelos módulos, sendo: **Módulo 01 totalizando 05 horas**, com 02h30 síncronas e 02h30 assíncronas, em horário de livre escolha; **Módulos 02, 03 e 06 totalizando 06 horas e 40 minutos cada**, com 02h30 síncronas e 04h10min assíncronas, em horário de livre escolha; **Módulos 04 e 05 totalizando 07 horas e 30 minutos cada** com 02h30 síncronas e 05h assíncronas, em horário de livre escolha.
Carga Horária Total: 40 horas, sendo 15 horas síncronas e 25 horas assíncronas, em local de livre escolha.
N° de vagas da turma: 40
Periodicidade: de acordo com o cronograma (Anexo II)
Nº de encontros: 06
Dia(s) e horário(s): Quartas-feiras, das 8h30 às 11h
Local: CEFORTEPE - Centro de Formação Tecnologia E Pesquisa Educac. (Endereço: Rua Dr. Emílio Ribas, N° 880, Cambuí) e *Google Meet*

TURMA C
Público-alvo: Professoras e professores que atuam nos 2ºs e 5ºs anos do Ensino Fundamental; Professoras e professores especialistas das áreas de Matemática, Ciências e Língua Portuguesa que atuam nos 9ºs anos do Ensino Fundamental; Orientadoras e orientadores pedagógicos que atuam no Ensino Fundamental.
Carga horária semanal: será dividida pelos módulos, sendo:
Módulo 01 totalizando 05 horas, com 02h30 síncronas e 02h30 assíncronas, em horário de livre escolha; **Módulos 02, 03 e 06 totalizando 06 horas e 40 minutos cada**, com 02h30 síncronas e 04h10min assíncronas, em horário de livre escolha; **Módulos 04 e 05 totalizando 07 horas e 30 minutos cada** com 02h30 síncronas e 05h assíncronas, em horário de livre escolha.
Carga Horária Total: 40 horas, sendo 15 horas síncronas e 25 horas assíncronas, em local de livre escolha.
N° de vagas da turma: 40
Periodicidade: de acordo com o cronograma (Anexo II)
Nº de encontros: 06
Dia(s) e horário(s): Segundas-feiras, das 13h30 às 16h
Local: CEFORTEPE - Centro de Formação Tecnologia e Pesquisa Educac. (Endereço: Rua Dr. Emílio Ribas, N° 880, Cambuí) e *Google Meet*

TURMA D
Público-alvo: Público-alvo: Professoras e professores que atuam nos 2ºs e 5ºs anos do Ensino Fundamental; Professoras e professores especialistas das áreas de Matemática, Ciências e Língua Portuguesa que atuam nos 9ºs anos do Ensino Fundamental; Orientadoras e orientadores pedagógicos que atuam no Ensino Fundamental.
Carga horária semanal: será dividida pelos módulos, sendo:
Módulo 01 totalizando 05 horas, com 02h30 síncronas e 02h30 assíncronas, em horário de livre escolha; **Módulos 02, 03 e 06 totalizando 06 horas e 40 minutos cada**, com 02h30 síncronas e 04h10 assíncronas, em horário de livre escolha; **Módulos 04 e 05 totalizando 07 horas e 30 minutos cada** com 02h30 síncronas e 05h assíncronas, em horário de livre escolha.
Carga Horária Total: 40 horas, sendo 15 horas síncronas e 25 horas assíncronas, em local de livre escolha.
N° de vagas da turma: 40
Periodicidade: de acordo com o cronograma (Anexo II)
Nº de encontros: 06
Dia(s) e horário(s): Segundas-feiras, das 19h às 21h30
Local: CEFORTEPE - Centro de Formação Tecnologia e Pesquisa Educac. (Endereço: Rua Dr. Emílio Ribas, N° 880, Cambuí) e *Google Meet*

ANEXO II
CRONOGRAMA DOS ENCONTROS POR TURMA/MÓDULOS

	MÓDULO 01	MÓDULO 02	MÓDULO 03	MÓDULO 04	MÓDULO 05	MÓDULO 06 - PRESENCIAL
TURMA A	08/10	22/10	29/10	05/11	12/11	19/11
TURMA B	07/10	14/10	21/10	04/11	11/11	18/11
TURMA C	05/10	19/10	26/10	09/11	16/11	23/11
TURMA D	05/10	19/10	26/10	09/11	16/11	23/11

EXPEDIENTE DESPACHADO PELA SECRETARIA MUNICIPAL DE EDUCAÇÃO

REVOGAÇÃO

Processo Administrativo:PMC.2026.00064969-65
Interessado: Secretaria Municipal de Educação
Objeto: Confecção de camisetas personalizadas destinadas aos participantes e equipe organizadora do XI Fórum Estudantil de Pesquisas - FEP 2026, do Programa Pesquisa e Conhecimento na Escola - PESCO.

À vista das informações existentes neste protocolado,**REVOGO** e torno **SEM EFEITO** todos os termos e itens da **AUTORIZAÇÃO DE DESPESA** de 18 de agosto de 2026, publicada no Diário Oficial do Município em 20 de agosto de 2026.

Publique-se na forma da lei.

Campinas, 14 de outubro de 2026
PATRÍCIA ADOLF LUTZ
Secretária Municipal de Educação

EXPEDIENTE DESPACHADO PELO DIRETOR DO DEPARTAMENTO FINANCEIRO

AUTORIZAÇÃO DE DESPESA

Processo Administrativo:PMC.2026.00064969-65
Interessado: Secretaria Municipal de Educação
Objeto: Confecção de camisetas personalizadas destinadas aos participantes e equipe organizadora do XI Fórum Estudantil de Pesquisas - FEP 2026, do Programa Pesquisa e Conhecimento na Escola - PESCO.

Diante dos elementos constantes no presente processo administrativo e do disposto no Decreto Municipal nº 22.241/2022, e suas alterações,**AUTORIZO** a dispensa de licitação e a despesa em favor da empresa:

I. **SILK BRASIL COMÉRCIO E SERVIÇO LTDA,** CNPJ: **07.874.067/0001-02**, no valor de R$ R$ 17.630,00 (dezessete mil seiscentos e trinta reais), consoante aprovado pelo Comitê Gestor (20641638).

Publique-se na forma da lei. Encaminhe-se:

1. à Coordenadoria Setorial de Suprimentos para inclusão do número de registro atribuído pelo PNCP;
2. ao Setor de Contabilidade / SME para emissão dos empenhos.

Campinas, 14 de outubro de 2026
JULIO KATSUHIKO YOSHINO
Diretor do Departamento Financeiro - SME

EXPEDIENTE DESPACHADO PELA SECRETÁRIA MUNICIPAL DE EDUCAÇÃO - REPUBLICADO POR INCORREÇÕES

Autorização de Despesa

Processo Administrativo: PMC.2025.00096144-38 (FUMEC.2025.00001657-97)
Interessado: Secretaria Municipal de Educação
Objeto: Registro de Preços de suporte técnico a eventos e rotinas administrativas

Diante dos elementos constantes no presente processo administrativo e do disposto no Decreto Municipal nº 23.207/24 e suas alterações, AUTORIZO a despesa em favor das empresas:

MLC LOCAÇÕES, PRODUÇÕES E EVENTOS LTDA., CNPJ nº. 26.125.975/0001-30, com fulcro na Ata de Registro de Preços nº 06/2025, no valor de R$ 953.885,00 (novecentos e cinquenta e três mil oitocentos e oitenta e cinco reais), consoante aprovação do Comitê Gestor (20598300);

LOCATENDAS PRODUÇÕES LTDA., CNPJ nº. 26.906.573/0001-72, com fulcro na Ata de Registro de Preços nº 07/2025, no valor de R$ 458.863,00 (quatrocentos e cinquenta e oito mil oitocentos e sessenta e três reais), consoante aprovação do Comitê Gestor (20598300);

CARRETEL SERVIÇOS DE COMUNICAÇÃO PRODUÇÃO E PROJETOS LTDA., CNPJ nº. 22.220.761/0001-91, com fulcro na Ata de Registro de Preços nº 08/2025, no valor de R$ 512.900,00 (quinhentos e doze mil e novecentos reais), consoante aprovação do Comitê Gestor (20598300).

Publique-se na forma da Lei.

Após, encaminhe-se ao Setor de Contabilidade / SME para emissão dos empenhos.

Campinas, 09 de outubro de 2026
PATRÍCIA ADOLF LUTZ
Secretária Municipal de Educação

FUNDAÇÃO MUNICIPAL PARA EDUCAÇÃO COMUNITÁRIA - FUMEC

AUTORIZAÇÃO DE DESPESA

> FUMEC-DSC/
Campinas, 05 de outubro de 2026.
Processo Administrativo n.º FUMEC.2025.00003094-62
Interessado: Fundação Municipal para Educação Comunitária - FUMEC
Pregão Eletrônico n.º 05/2026

Objeto: Registro de preços para contratação de transporte de passageiros fretado eventual para atividades extracurriculares das unidades da FUMEC, através de veículos de transporte de alunos tipo ônibus micro-ônibus com combustível, seguro e motorista devidamente habilitado.

Diante dos elementos constantes no presente processo administrativo, **AUTORIZO** a despesa em favor da empresa:
- VIAÇÃO PRINCESA D'OESTE LTDA, com fulcro na Ata de Registro de Preços n.º 09/2026, no valor de ***R***$ 14.053,00 (quatorze mil cinquenta e três reais).

Ao Departamento Financeiro e de Projetos - FUMEC para emissão dos empenhos e para as demais providências.

PATRÍCIA ADOLF LUTZ
Secretária Municipal de Educação e Presidente da FUMEC

COMUNICADO FUMEC Nº 15/2026

A Secretária Municipal de Educação e Presidente da Fumec, no uso das atribuições que lhe confere o Art. 2º da Resolução SME/FUMEC nº 4, de 18 de julho de 2007, e
CONSIDERANDO Resolução FUMEC Nº 09/2026, de 10 de agosto de 2026, que dispõe sobre atualização anual dos dados pessoais e funcionais dos Professores de Educação Profissional e Professores Substitutos de Educação Profissional lotados na Fumec/Ceprocamp.
CONSIDERANDO o Comunicado FUMEC N° 13/2026, de 29 de setembro de 2026, publicado em 02/10/2026, que dispõe Sobre a Classificação Geral dos Professores de Educação Profissional e Professores Substitutos de Educação Profissional lotados na Fumec/Ceprocamp.
CONSIDERANDO a Portaria FUMEC Nº 81/2026, de 18 de agosto de 2026, que instituiu Comissão própria para análise de recursos em segunda instância referentes ao processo de atualização cadastral e classificação funcional.
CONSIDERANDO que,após o exaurimento das vias recursais nos dias 05 de outubro de 2026 a 07 de outubro de 2026.
COMUNICA:
Mantém-se o integral teor do Resultado da Classificação Geral dos Professores de Educação Profissional e Professores Substitutos de Educação Profissional, constante do Comunicado FUMEC N°13/2026, por não restar nenhum recurso pendente por parte dos profissionais da educação.

Campinas, 13 de outubro de 2026
PATRÍCIA ADOLF LUTZ
Secretária Municipal de Educação e Presidente da FUMEC

SECRETARIA DE ESPORTES E LAZER

SECRETARIA MUNICIPAL DE ESPORTES E LAZER

AUTORIZAÇÃO DE DESPESA

Processo Administrativo nº PMC.2025.00190963-16
Interessado: Secretaria Municipal de Esportes e Lazer

Assunto: Pregão Eletrônico nº 094/2026
Objeto: Registro de Preços de Infraestrutura para Eventos.

Diante dos elementos constantes no presente processo administrativo e no disposto no Decreto Municipal nº 23.207/24 e suas alterações, **AUTORIZO** a despesa no valor total de R$ 6.600,00 (seis mil e seiscentos reais) a favor empresa **LOCATENDAS PRODUÇÕES LTDA.,** CNPJ**26.906.573/0001-72** para os itens **01, 02 e 03** da ATA nº 369/2026 do Registro de Preços vigente.

FERNANDO LOURENÇO VANIN
SECRETÁRIO MUNICIPAL DE ESPORTES E LAZER

AUTORIZAÇÃO DE DESPESA

Processo Administrativo nº PMC.2026.00185247-99
Interessado: Secretaria Municipal de Esportes e Lazer
Objeto: Atas de infraestrutura: banheiro químico e sonorização

Diante dos elementos constantes no presente processo administrativo e no disposto no Decreto Municipal nº 23.207/24 e suas alterações, **AUTORIZO** a despesa no valor de R$ 842,00 (oitocentos e quarenta e dois reais) a favor empresa VR BARROS SANITÁRIOS QUÍMICOS LTDA., CNPJ sob nº 05.682.549/0001-27e R$ 1.690,00 (um mil seiscentos e noventa reais) a favor da empresa ADRIANA BASTOS SAMARA EVENTOS, CNPJ sob nº 08.266.102/0001-65 dos Registros de Preços vigentes.

FERNANDO LOURENÇO VANIN
SECRETÁRIO MUNICIPAL DE ESPORTES E LAZER

SECRETARIA DE FINANÇAS

SECRETARIA MUNICIPAL DE FINANÇAS

EXPEDIENTE DESPACHADO PELO SR. COORDENADOR DA COORDENADORIA DE ANÁLISE DE INCENTIVOS FISCAIS

Protocolo SEI: PMC.2024.00135852-93
Data: 4/11/2024
Interessado(a): MF Imóveis e Administração Ltda. e Esquerdo Campinas Administração e Empreendimento - SPE Ltda.
CNPJ: 29.309.679/0001-87 e 67.872.045/0001-27
Código Cartográfico: 3423.41.29.0125.01001
Inscrição Municipal: 1.201.238-6 (DIC de Obras) -Esquerdo Campinas Administração e Empreendimento - SPE Ltda.
Assunto: Solicitação de análise de projetos de reabilitação de edificação previstos na Lei Complementar Municipal nº 395/2022
Declaro a isenção tributária para a empresa Esquerdo Campinas Administração e Empreendimento - SPE Ltda., CNPJ nº 67.872.045/0001-27, Inscrição Municipal nº 1.201.238-6 (DIC de Obras), pelos preenchimento das condições estabelecidas na Lei Complementar Municipal n.º 395/2022, nos seguintes termos: I) isenção do Imposto sobre a Propriedade Predial Territorial Urbana (IPTU) para o imóvel cadastrado sob o código cartográfico nº 3423.41.29.0125.01001 a partir da expedição do Alvará de Execução em 1/10/2026, excluindo os lançamentos do IPTU a partir do exercício de 2027 e até a data do ato administrativo que atestar a conclusão da obra de reabilitação, limitada ao prazo máximo de 3 (três) anos, nos termo do art. 16, inciso I, da Lei Complementar Municipal n.º 395/2022; II)isenção do IPTU para o mesmo imóvel por 3 (três) anos a partir do primeiro dia do ano posterior a data que constar do ato administrativo que ateste a conclusão da reabilitação, nos termos do art. 16, II, da Lei Complementar Municipal n.º 394/2022; III)Aplicação de alíquotas progressivas, em frações iguais, de 16,67% (dezesseis vírgula sessenta e sete por cento), para o IPTU, pelo prazo de 5 (cinco) anos após o término da isenção de que trata o item II, até que se alcance, a partir do 6º (sexto) ano, a alíquota integral prevista na legislação do IPTU, nos termos do art. 16, III, da Lei Complementar Municipal n.º 395/2022; e IV)redução para 2% (dois por cento)na alíquota do Imposto Sobre Serviços de Qualquer Natureza, para serviços tomados de construção civil integrantes do item 7 da Lista de Serviços anexa à Lei Municipal nº 12.392/2005, com exceção dos subitens 7.10, 7.12, 7.13, 7.16, 7.18, 7.20 e 7.21, observado o limite previsto no art. 2º da Lei Complementar Federal nº 157 de 29/12/2016, durante a execução da obra de reabilitação, nos termos do art. 16, IV, da Lei Complementar Municipal n.º 395/2022, para o contribuinte com inscrição municipal nº 1.201.238-6 (DIC de Obras).

Campinas, 14 de outubro de 2026
HÉLIO PATRÍCIO DOS SANTOS
RESPONDENDO PELA CSAIF/SMF

EXPEDIENTE DESPACHADO PELO SR. COORDENADOR DA COORDENADORIA DE ANÁLISE DE INCENTIVOS FISCAIS

Protocolo SEI: PMC.2026.00128088-25 (Requerimento Origem: PMC-PR.2026.000071843-28, de 24/06/2026)
Data: 29/06/2026
Interessado(a): Saúde Santa Tereza Ltda.
CNPJ: 05.029.064/0001-39
Inscrição Mobiliária Municipal: 73.347-4
Assunto: Incentivos Fiscais - Lei Complementar Municipal n.º LC 440/2023 ((Procentro)
Defiro o pedido de concessão dos incentivos fiscais previsto na Lei Complementar Municipal nº 440/202, sob a condição resolutiva prevista pelo art. 11 e seus incisos da referida Lei Complementar, pelo preenchimento das condições nela estabelecida e nos termos a seguir: I) redução para 4% (quatro por cento) das alíquotas do Imposto sobre Serviços de Qualquer Natureza (ISSQN) - serviços prestados, referente aos subitens 4.22, 4.23, 7.01, 17.19, 25.01, 25.02 e 25.03 da lista de serviços anexa à da Lei Municipal nº 12.392/2005, até 31/12/2026, conforme determina o art. 4º, I da Lei Complementar Municipal nº 440/2023, contados do primeiro dia do segundo mês subsequente ao da publicação da decisão de enquadramento, nos termos do art. 5º da Lei Complementar Municipal nº 440/2023; II) redução para 3,5% (três inteiros e cinco décimos por cento) das alíquotas do Imposto sobre Serviços de Qualquer Natureza (ISSQN) - serviços prestados, referente aos serviços dos subitens 4.22, 4.23, 7.01, 17.19, 25.01, 25.02 e 25.03 da lista de serviços anexa à da Lei Municipal nº 12.392/2005, a partir de 1/01/2027, conforme determina o art. 4º, parágrafo único, da Lei Complementar Municipal nº 440/2023, se estendendo pelo número de meses necessários para completar o período de 10 (dez) anos contados do primeiro dia do segundo mês subsequente ao da publicação da decisão de enquadramento, nos termos do art. 5º da Lei Complementar Municipal nº 440/2023; e III) a redução para 2% (dois por cento) das alíquotas do Imposto sobre Serviços de Qualquer Natureza (ISSQN) - serviços prestados - referente aos demais subitens do Anexo II, da Lei Complementar Municipal nº 440/2023, conforme determina o art. 4º, II da Lei Complementar Municipal nº 440/2023, pelo período de 10 (dez) anos contados do primeiro dia do segundo mês subsequente ao da publicação da decisão de enquadramento, nos termos do art. 5º da Lei Complementar Municipal nº 440/2023.

Campinas, 07 de outubro de 2026
HÉLIO PATRÍCIO DOS SANTOS
RESPONDENDO PELA CSAIF/SMF

DEPARTAMENTO DE COBRANÇA E CONTROLE DE ARRECADAÇÃO - DCCA

DEPARTAMENTO DE COBRANÇA E CONTROLE DE ARRECADAÇÃO DCCA / SMF

Expediente despachado pelo Sr. Coordenador
Protocolo: 2026/03/37 (anexo ao protocolo 2020/03/441)
Interessado: DUOMED CLÍNICA DE ONCOLOGIA E MEDICINA INTEGRADA LTDA
Assunto: REFIS ISSQN 2026
"Nos termos do artigo 15, § 9º, da Lei Complementar nº 587/2026, fica o(a) interessado(a)**notificado(a)**a comparecer, no prazo de 20 (vinte) dias úteis, ao Setor de Atendimento - Porta Aberta, situado na Avenida Anchieta, nº. 200 - Térreo, Centro, de segunda a sexta-feira, das 08h00 às 16h30, mediante agendamento prévio por meio do Portal de Serviços (https://servicos.campinas.sp.gov.br), ou, alternativamente, o procedimento poderá ser feito de forma totalmente online por meio do sistema Ambiente Exclusivo Finanças (https://campinas.sp.gov.br/servico/ambiente-exclusivo-financas), para pagamento à vista ou parcelado do débito relativo ao**AIIM 003524/2020, lançado para a IM nº 113049-8**, com as condições especiais previstas na Lei Complementar nº 587/2026.Caso não seja possível realizar o agendamento eletrônico para atendimento presencial ou a adesão online pelo Ambiente Exclusivo, o(a) interessado(a) deverá comparecer pessoalmente ao local indicado, dentro do prazo consignado."

Campinas, 14 de outubro de 2026
LUCAS SILVA CUNHA
COORDENADOR DA CSACPT.

DEPARTAMENTO DE RECEITAS IMOBILIÁRIAS - DRI

IPTU E TAXA DE LIXO - EXERCÍCIO 2026

Edital de Notificação do Lançamento, conforme inciso I, do artigo 21, combinado com o artigo 22 e artigo 23, ambos da Lei nº 13.104/2007

*O DIRETOR DO DEPARTAMENTO DE RECEITAS IMOBILIÁRIAS - DRI/SMF, no uso de suas atribuições legais, FAZ SABER que ficam os contribuintes e responsáveis pelos créditos tributários constituídos sobre os imóveis abaixo relacionados NOTIFICADOS do lançamento do Imposto Predial e Territorial Urbano - IPTU, correspondente ao exercício de 2026, constituído nos termos da Lei nº 11.111, de 26 de dezembro de 2001 e alterações, e da Lei nº 15.499, de 10 de outubro de 2017; e da Taxa de Lixo, correspondente ao exercício de 2026, nos termos da Lei nº 6.355, de 26 de dezembro de 1990 e alterações, ficando especialmente intimados a efetuar o pagamento na data de vencimento. Em caso de discordância poderá ser oferecida impugnação até **18/11/2026**, nos termos do art. 34, art. 22, I, e art. 23, todos da Lei nº 13.104, de 17 de outubro de 2007. Nos casos em que o valor devido, após as compensações, seja menor do que 20 UFICs, o lançamento será considerado quitado, nos termos do art. 20 da Lei nº 11.111, de 26 de dezembro de 2001, não restando valor a pagar na coluna do saldo devido. Em havendo saldo credor, constará a palavra CRÉDITO na coluna do saldo devido, remanescendo o saldo credor que será aproveitado em lançamentos futuros.*

CÓDIGO CARTOGRÁFICO	RESPONSÁVEL TRIBUTÁRIO	VALOR DO LANÇAMENTO DE IPTU/ TAXAS (R$)	VALOR COMPENSADO (R$)	VALOR DEVIDO (R$)
1454.31.72.0001.01001	MONICA DE SOUZA KERR	4.994,58	2.870,59	2.123,99
1454.33.79.0001.01001	MARIA DO CARMO MACHADO DA SILVA	5.844,94	2.479,52	3.365,42
1454.33.85.0347.01001	MARIA CÉLIA CAVALCANTE ROPOLE	5.757,60	0	5.757,60
1454.34.17.0081.01001	MARCIO DENIS DE SOUZA	7.879,22	2.072,48	5.806,75
1454.34.17.0258.01001	APARECIDA FREDO TOMASSONI	7.499,32	2.886,24	4.613,07
1454.34.17.0537.01001	PIRAJA STANISLAU LEFORT	4.901,23	1.753,04	3.148,18
1454.34.17.0563.01001	FABIO FONSECA DE MELO	7.904,89	2.331,87	5.573,03
1454.34.19.0418.01001	BRUNO FREIRE MUNHOZ	7.337,62	3.192,03	4.145,59
1454.34.20.0186.01001	LEONARDO PRIESS	7.696,02	2.926,23	4.769,79
1454.34.63.0121.01001	JOSE ABELARDO FERNANDEZ LORENZO	9.302,49	1.912,72	7.389,77
1454.34.63.0209.01001	CARLOS CESAR ALBUQUERQUE CAMARGO	5.634,91	1.934,24	3.700,67
1454.34.63.0237.01001	BRUNA CRISTINA BERNARDELLI SISARELI	6.915,85	2.630,04	4.285,81
1454.34.63.0293.01001	RUTH CELIA PERES CRAVEIRO	5.748,77	2.373,70	3.375,07
1454.34.63.0633.01001	TADEU EXPEDITO FIGUEIREDO	6.971,42	2.849,65	4.121,76
1454.34.94.0061.01001	ANA CRISTINA FRICKE MATTE	6.284,84	3.006,84	3.277,99
1454.34.94.0417.01001	WALTER RIBEIRO DA SILVA	5.837,69	2.849,65	2.988,04
1454.34.94.0507.01001	SOLANGE RIBAS D'AVILA	6.126,22	2.072,48	4.053,74
1454.62.47.0001.01001	FABIO DOS SANTOS SILVA	6.987,95	3.399,57	3.588,38
1454.62.47.0302.01001	ELIANE CAMARGO IERARDI	5.741,97	2.855,64	2.886,33
1454.62.47.0713.01001	ANGELO BENTO DE CARVALHO	5.220,53	1.549,38	3.671,15
1454.62.98.0120.01001	EDMIR MARIA NINCAO CUNHA	7.133,28	1.475,95	5.657,33

1454.62.98.0536.01001	LUIZ CARLOS OTAVIANI	4.774,05	1.693,60	3.080,45
1454.62.98.0790.01001	ANA ZEIDO GRACIANO	3.981,00	1.980,24	2.000,76
1463.41.38.0625.01001	ESPOLIO DE HANS MARTIN BOLLINGER	6.974,02	2.359,92	4.614,10
1463.41.38.0829.01001	PEDRO MIQUELIN	3.036,48	1.930,59	1.105,88
1463.43.84.0479.01001	ANTENOR ALVES ARANHA	3.218,86	1.930,67	1.288,19
1463.43.84.0681.01001	JORGE SHIMABUKURO	5.435,44	0	5.435,44
1463.43.92.0690.01001	MAX MUNCKE	4.428,14	1.587,04	2.841,10
1463.44.11.0164.01001	SIDNEY PERROTTI	3.944,25	2.493,85	1.450,40
1463.44.11.0356.01001	EDMAR JOSE DE FREITAS	9.023,64	2.921,65	6.101,99
1463.44.68.0151.01001	ROSELI REITER	5.020,82	1.418,72	3.602,10
1463.44.68.0708.01001	MARCOS MANOEL OTAVIO	13.989,91	1.921,88	12.068,03
1463.44.73.0255.01001	ANDREA DOMENICA TEODORO DA SILVA	3.059,94	1.491,12	1.568,82
1463.44.73.0525.01001	MARCIO TOKARSKI PEREIRA	2.612,22	2.612,22	CRÉDITO
1463.44.73.0573.01001	PAULO DIVINO GOMES	6.194,29	2.050,32	4.143,97
1463.44.75.0673.01001	ZIZELIA DE SOUZA SILVA	7.069,60	750,68	6.318,92
1463.44.81.0451.01001	REINALDO ROMAO	6.463,30	1.516,88	4.946,42
1463.44.81.0571.01001	MARIA DE LOURDES SOUZA	6.430,10	1.677,51	4.752,59
1463.51.20.0504.01001	CARLOS ANDRE DE ALMEIDA AMOS	6.692,97	1.120,24	5.572,73
1463.53.00.0114.01001	EDENILSON MATEUS	6.983,99	1.491,12	5.492,86
1463.53.00.0333.01001	MARILIS SAAD CUNHA PASSOS	6.713,05	2.050,32	4.662,73
1463.53.00.0609.01001	VALDELEI TEIXEIRA	10.779,09	1.335,81	9.443,28
1463.53.00.0704.01001	VALDOMIRO PLACIDO DOS SANTOS	3.341,59	3.341,59	CRÉDITO
1463.53.14.0555.01001	CLAUDIO MIORIN	4.504,90	1.530,77	2.974,13
1463.53.14.0587.01001	MANUEL SOUZA MORAES	5.212,23	1.530,80	3.681,43
1463.53.14.0637.01001	CARLO BADELLINO	6.355,89	1.351,85	5.004,04
1463.53.16.0350.01001	ESPOLIO DE RAIMUNDO PEREIRA DOS SANTOS	11.477,45	1.712,87	9.764,58
1463.53.16.0560.01001	MARCO ANTONIO DE AZEVEDO	3.930,23	2.135,08	1.795,15
1463.53.22.0137.01001	CARLOS CESAR FRANCISCO ALVES	5.722,08	1.751,50	3.970,58
1463.53.22.0558.01001	MARCO VINICIUS FERREIRA FELIX	8.238,14	1.530,77	6.707,37
3144.53.59.0101.01001	ESPOLIO DE JOSE CAUMO FILHO	43.282,45	0	43.282,45
3144.53.59.0245.01001	CONCEIÇÃO SEDANO GONÇALVES	1.846,91	0	1.846,91
3144.53.59.0523.01001	ESPOLIO DE ANTONIA SEDANO LEVANTESE	603,68	0	603,68
3161.63.92.0274.01001	CLAUDEMIR VANDERLEI GONCALVES	3.421,79	3.067,45	354,34
3161.64.14.0002.01001	SOL MAIOR SPE LTDA	2.294,50	0	2.294,50
3161.64.14.0002.01002	SOL MAIOR SPE LTDA	2.305,33	0	2.305,33
3161.64.14.0002.01003	SOL MAIOR SPE LTDA	2.334,30	0	2.334,30
3161.64.14.0002.01004	SOL MAIOR SPE LTDA	2.342,93	0	2.342,93
3161.64.14.0002.01005	SOL MAIOR SPE LTDA	1.570,12	0	1.570,12
3161.64.14.0002.01006	SOL MAIOR SPE LTDA	1.570,12	0	1.570,12
3161.64.14.0002.01007	SOL MAIOR SPE LTDA	1.153,00	0	1.153,00
3161.64.14.0002.01008	SOL MAIOR SPE LTDA	1.153,00	0	1.153,00
3161.64.14.0002.01009	SOL MAIOR SPE LTDA	1.153,00	0	1.153,00
3161.64.14.0002.01010	SOL MAIOR SPE LTDA	1.153,00	0	1.153,00
3161.64.14.0002.01011	SOL MAIOR SPE LTDA	992,41	0	992,41
3161.64.14.0002.01012	SOL MAIOR SPE LTDA	992,41	0	992,41
3161.64.14.0002.01013	SOL MAIOR SPE LTDA	992,41	0	992,41
3161.64.14.0002.01014	SOL MAIOR SPE LTDA	1.011,57	0	1.011,57
3161.64.14.0002.01015	SOL MAIOR SPE LTDA	1.172,16	0	1.172,16
3161.64.14.0002.01016	SOL MAIOR SPE LTDA	1.172,16	0	1.172,16
3161.64.14.0002.01017	SOL MAIOR SPE LTDA	1.172,16	0	1.172,16
3161.64.14.0002.01018	SOL MAIOR SPE LTDA	1.172,16	0	1.172,16
3161.64.14.0002.01019	SOL MAIOR SPE LTDA	1.011,57	0	1.011,57
3161.64.14.0002.01020	SOL MAIOR SPE LTDA	992,41	0	992,41
3161.64.14.0002.01021	SOL MAIOR SPE LTDA	992,41	0	992,41
3161.64.14.0002.01022	SOL MAIOR SPE LTDA	992,41	0	992,41
3161.64.14.0002.01023	SOL MAIOR SPE LTDA	1.172,16	0	1.172,16
3161.64.14.0002.01024	SOL MAIOR SPE LTDA	1.172,16	0	1.172,16
3161.64.14.0002.01025	SOL MAIOR SPE LTDA	1.172,16	0	1.172,16
3161.64.14.0002.01026	SOL MAIOR SPE LTDA	1.172,16	0	1.172,16
3161.64.14.0002.01027	SOL MAIOR SPE LTDA	1.011,57	0	1.011,57
3161.64.14.0002.01028	SOL MAIOR SPE LTDA	1.011,57	0	1.011,57
3161.64.14.0002.01029	SOL MAIOR SPE LTDA	1.011,57	0	1.011,57
3161.64.14.0002.01030	SOL MAIOR SPE LTDA	1.011,57	0	1.011,57
3161.64.14.0002.01031	SOL MAIOR SPE LTDA	1.172,16	0	1.172,16
3161.64.14.0002.01032	SOL MAIOR SPE LTDA	1.172,16	0	1.172,16
3161.64.14.0002.01033	SOL MAIOR SPE LTDA	1.172,16	0	1.172,16
3161.64.14.0002.01034	SOL MAIOR SPE LTDA	1.172,16	0	1.172,16
3161.64.14.0002.01035	SOL MAIOR SPE LTDA	992,41	0	992,41
3161.64.14.0002.01036	SOL MAIOR SPE LTDA	1.011,57	0	1.011,57
3161.64.14.0002.01037	SOL MAIOR SPE LTDA	1.011,57	0	1.011,57
3161.64.14.0002.01038	SOL MAIOR SPE LTDA	1.011,57	0	1.011,57
3161.64.14.0002.01039	SOL MAIOR SPE LTDA	1.172,16	0	1.172,16
3161.64.14.0002.01040	SOL MAIOR SPE LTDA	1.172,16	0	1.172,16
3161.64.14.0002.01041	SOL MAIOR SPE LTDA	1.172,16	0	1.172,16
3161.64.14.0002.01042	SOL MAIOR SPE LTDA	1.172,16	0	1.172,16
3161.64.14.0002.01043	SOL MAIOR SPE LTDA	1.011,57	0	1.011,57
3161.64.14.0002.01044	SOL MAIOR SPE LTDA	1.011,57	0	1.011,57
3161.64.14.0002.01045	SOL MAIOR SPE LTDA	1.011,57	0	1.011,57
3161.64.14.0002.01046	SOL MAIOR SPE LTDA	992,41	0	992,41
3161.64.14.0002.01047	SOL MAIOR SPE LTDA	1.153,00	0	1.153,00
3161.64.14.0002.01048	SOL MAIOR SPE LTDA	1.166,77	0	1.166,77
3161.64.14.0002.01049	SOL MAIOR SPE LTDA	1.166,77	0	1.166,77
3161.64.14.0002.01050	SOL MAIOR SPE LTDA	1.166,77	0	1.166,77
3161.64.14.0002.01051	SOL MAIOR SPE LTDA	1.006,23	0	1.006,23
3161.64.14.0002.01052	SOL MAIOR SPE LTDA	1.006,23	0	1.006,23
3161.64.14.0002.01053	SOL MAIOR SPE LTDA	1.006,23	0	1.006,23
3161.64.14.0002.01054	SOL MAIOR SPE LTDA	1.006,23	0	1.006,23
3161.64.14.0002.01055	SOL MAIOR SPE LTDA	1.148,07	0	1.148,07
3161.64.14.0002.01056	SOL MAIOR SPE LTDA	1.148,07	0	1.148,07
3161.64.14.0002.01057	SOL MAIOR SPE LTDA	1.161,44	0	1.161,44
3161.64.14.0002.01058	SOL MAIOR SPE LTDA	1.148,07	0	1.148,07
3161.64.14.0002.01059	SOL MAIOR SPE LTDA	987,53	0	987,53
3161.64.14.0002.01060	SOL MAIOR SPE LTDA	1.000,85	0	1.000,85
3161.64.14.0002.01061	SOL MAIOR SPE LTDA	1.000,85	0	1.000,85
3161.64.14.0002.01062	SOL MAIOR SPE LTDA	1.000,85	0	1.000,85
3161.64.14.0002.01063	SOL MAIOR SPE LTDA	1.161,44	0	1.161,44
3161.64.14.0002.01064	SOL MAIOR SPE LTDA	1.161,44	0	1.161,44
3161.64.14.0002.01065	SOL MAIOR SPE LTDA	1.161,44	0	1.161,44
3161.64.14.0002.01066	SOL MAIOR SPE LTDA	1.161,44	0	1.161,44
3161.64.14.0002.01067	SOL MAIOR SPE LTDA	1.000,85	0	1.000,85
3161.64.14.0002.01068	SOL MAIOR SPE LTDA	1.000,85	0	1.000,85
3161.64.14.0002.01069	SOL MAIOR SPE LTDA	1.000,85	0	1.000,85
3161.64.14.0002.01070	SOL MAIOR SPE LTDA	1.000,85	0	1.000,85
3161.64.14.0002.01071	SOL MAIOR SPE LTDA	1.161,44	0	1.161,44
3161.64.14.0002.01072	SOL MAIOR SPE LTDA	1.161,44	0	1.161,44
3161.64.14.0002.01073	SOL MAIOR SPE LTDA	1.161,44	0	1.161,44
3161.64.14.0002.01074	SOL MAIOR SPE LTDA	1.161,44	0	1.161,44
3161.64.14.0002.01075	SOL MAIOR SPE LTDA	1.006,23	0	1.006,23
3161.64.14.0002.01076	SOL MAIOR SPE LTDA	982,55	0	982,55
3161.64.14.0002.01077	SOL MAIOR SPE LTDA	1.000,85	0	1.000,85
3161.64.14.0002.01078	SOL MAIOR SPE LTDA	1.000,85	0	1.000,85
3161.64.14.0002.01079	SOL MAIOR SPE LTDA	1.161,44	0	1.161,44
3161.64.14.0002.01080	SOL MAIOR SPE LTDA	1.161,44	0	1.161,44
3161.64.14.0002.01081	SOL MAIOR SPE LTDA	1.161,44	0	1.161,44
3161.64.14.0002.01082	SOL MAIOR SPE LTDA	1.161,44	0	1.161,44
3161.64.14.0002.01083	SOL MAIOR SPE LTDA	1.000,85	0	1.000,85
3161.64.14.0002.01084	SOL MAIOR SPE LTDA	1.000,85	0	1.000,85
3161.64.14.0002.01085	SOL MAIOR SPE LTDA	1.000,85	0	1.000,85
3161.64.14.0002.01086	SOL MAIOR SPE LTDA	1.000,85	0	1.000,85
3161.64.14.0002.01087	SOL MAIOR SPE LTDA	1.161,44	0	1.161,44
3161.64.14.0002.01088	SOL MAIOR SPE LTDA	1.161,44	0	1.161,44
3161.64.14.0002.01089	SOL MAIOR SPE LTDA	1.161,44	0	1.161,44
3161.64.14.0002.01090	SOL MAIOR SPE LTDA	1.161,44	0	1.161,44
3161.64.14.0002.01091	SOL MAIOR SPE LTDA	982,11	0	982,11
3161.64.14.0002.01092	SOL MAIOR SPE LTDA	982,11	0	982,11
3161.64.14.0002.01093	SOL MAIOR SPE LTDA	982,11	0	982,11
3161.64.14.0002.01094	SOL MAIOR SPE LTDA	982,11	0	982,11
3161.64.14.0002.01095	SOL MAIOR SPE LTDA	2.865,26	0	2.865,26
3161.64.14.0002.01096	SOL MAIOR SPE LTDA	2.865,26	0	2.865,26
3161.64.14.0002.01097	SOL MAIOR SPE LTDA	2.865,26	0	2.865,26
3161.64.14.0002.01098	SOL MAIOR SPE LTDA	2.865,26	0	2.865,26
3161.64.14.0002.02001	SOL MAIOR SPE LTDA	2.339,47	0	2.339,47
3161.64.14.0002.02002	SOL MAIOR SPE LTDA	2.339,47	0	2.339,47
3161.64.14.0002.02003	SOL MAIOR SPE LTDA	2.342,93	0	2.342,93
3161.64.14.0002.02004	SOL MAIOR SPE LTDA	2.339,47	0	2.339,47
3161.64.14.0002.02005	SOL MAIOR SPE LTDA	1.572,25	0	1.572,25
3161.64.14.0002.02006	SOL MAIOR SPE LTDA	1.572,25	0	1.572,25
3161.64.14.0002.02007	SOL MAIOR SPE LTDA	1.603,53	0	1.603,53
3161.64.14.0002.02008	SOL MAIOR SPE LTDA	1.166,77	0	1.166,77
3161.64.14.0002.02009	SOL MAIOR SPE LTDA	1.148,07	0	1.148,07
3161.64.14.0002.02010	SOL MAIOR SPE LTDA	1.148,07	0	1.148,07
3161.64.14.0002.02011	SOL MAIOR SPE LTDA	1.148,07	0	1.148,07
3161.64.14.0002.02012	SOL MAIOR SPE LTDA	987,53	0	987,53
3161.64.14.0002.02013	SOL MAIOR SPE LTDA	987,53	0	987,53
3161.64.14.0002.02014	SOL MAIOR SPE LTDA	987,53	0	987,53
3161.64.14.0002.02015	SOL MAIOR SPE LTDA	987,53	0	987,53

3161.64.14.0002.02016	SOL MAIOR SPE LTDA	1.148,07	0	1.148,07
3161.64.14.0002.02017	SOL MAIOR SPE LTDA	1.148,07	0	1.148,07
3161.64.14.0002.02018	SOL MAIOR SPE LTDA	1.148,07	0	1.148,07
3161.64.14.0002.02019	SOL MAIOR SPE LTDA	1.148,07	0	1.148,07
3161.64.14.0002.02020	SOL MAIOR SPE LTDA	987,53	0	987,53
3161.64.14.0002.02021	SOL MAIOR SPE LTDA	1.006,23	0	1.006,23
3161.64.14.0002.02022	SOL MAIOR SPE LTDA	1.006,23	0	1.006,23
3161.64.14.0002.02023	SOL MAIOR SPE LTDA	1.006,23	0	1.006,23
3161.64.14.0002.02024	SOL MAIOR SPE LTDA	1.166,77	0	1.166,77
3161.64.14.0002.02025	SOL MAIOR SPE LTDA	1.166,77	0	1.166,77
3161.64.14.0002.02026	SOL MAIOR SPE LTDA	1.166,77	0	1.166,77
3161.64.14.0002.02027	SOL MAIOR SPE LTDA	1.166,77	0	1.166,77
3161.64.14.0002.02028	SOL MAIOR SPE LTDA	1.006,23	0	1.006,23
3161.64.14.0002.02029	SOL MAIOR SPE LTDA	1.006,23	0	1.006,23
3161.64.14.0002.02030	SOL MAIOR SPE LTDA	982,55	0	982,55
3161.64.14.0002.02031	SOL MAIOR SPE LTDA	1.000,85	0	1.000,85
3161.64.14.0002.02032	SOL MAIOR SPE LTDA	1.161,44	0	1.161,44
3161.64.14.0002.02033	SOL MAIOR SPE LTDA	1.148,07	0	1.148,07
3161.64.14.0002.02034	SOL MAIOR SPE LTDA	1.143,14	0	1.143,14
3161.64.14.0002.02035	SOL MAIOR SPE LTDA	1.161,44	0	1.161,44
3161.64.14.0002.02036	SOL MAIOR SPE LTDA	1.000,85	0	1.000,85
3161.64.14.0002.02037	SOL MAIOR SPE LTDA	1.000,85	0	1.000,85
3161.64.14.0002.02038	SOL MAIOR SPE LTDA	1.000,85	0	1.000,85
3161.64.14.0002.02039	SOL MAIOR SPE LTDA	1.000,85	0	1.000,85
3161.64.14.0002.02040	SOL MAIOR SPE LTDA	1.161,44	0	1.161,44
3161.64.14.0002.02041	SOL MAIOR SPE LTDA	1.161,44	0	1.161,44
3161.64.14.0002.02042	SOL MAIOR SPE LTDA	1.161,44	0	1.161,44
3161.64.14.0002.02043	SOL MAIOR SPE LTDA	1.161,44	0	1.161,44
3161.64.14.0002.02044	SOL MAIOR SPE LTDA	1.000,85	0	1.000,85
3161.64.14.0002.02045	SOL MAIOR SPE LTDA	1.000,85	0	1.000,85
3161.64.14.0002.02046	SOL MAIOR SPE LTDA	1.000,85	0	1.000,85
3161.64.14.0002.02047	SOL MAIOR SPE LTDA	1.000,85	0	1.000,85
3161.64.14.0002.02048	SOL MAIOR SPE LTDA	1.161,44	0	1.161,44
3161.64.14.0002.02049	SOL MAIOR SPE LTDA	1.161,44	0	1.161,44
3161.64.14.0002.02050	SOL MAIOR SPE LTDA	1.161,44	0	1.161,44
3161.64.14.0002.02051	SOL MAIOR SPE LTDA	1.161,44	0	1.161,44
3161.64.14.0002.02052	SOL MAIOR SPE LTDA	1.000,85	0	1.000,85
3161.64.14.0002.02053	SOL MAIOR SPE LTDA	1.000,85	0	1.000,85
3161.64.14.0002.02054	SOL MAIOR SPE LTDA	1.000,85	0	1.000,85
3161.64.14.0002.02055	SOL MAIOR SPE LTDA	1.000,85	0	1.000,85
3161.64.14.0002.02056	SOL MAIOR SPE LTDA	1.161,44	0	1.161,44
3161.64.14.0002.02057	SOL MAIOR SPE LTDA	1.161,44	0	1.161,44
3161.64.14.0002.02058	SOL MAIOR SPE LTDA	1.161,44	0	1.161,44
3161.64.14.0002.02059	SOL MAIOR SPE LTDA	1.161,44	0	1.161,44
3161.64.14.0002.02060	SOL MAIOR SPE LTDA	1.000,85	0	1.000,85
3161.64.14.0002.02061	SOL MAIOR SPE LTDA	1.000,85	0	1.000,85
3161.64.14.0002.02062	SOL MAIOR SPE LTDA	1.000,85	0	1.000,85
3161.64.14.0002.02063	SOL MAIOR SPE LTDA	1.000,85	0	1.000,85
3161.64.14.0002.02064	SOL MAIOR SPE LTDA	1.161,44	0	1.161,44
3161.64.14.0002.02065	SOL MAIOR SPE LTDA	1.161,44	0	1.161,44
3161.64.14.0002.02066	SOL MAIOR SPE LTDA	1.161,44	0	1.161,44
3161.64.14.0002.02067	SOL MAIOR SPE LTDA	1.161,44	0	1.161,44
3161.64.14.0002.02068	SOL MAIOR SPE LTDA	1.000,85	0	1.000,85
3161.64.14.0002.02069	SOL MAIOR SPE LTDA	1.000,85	0	1.000,85
3161.64.14.0002.02070	SOL MAIOR SPE LTDA	1.000,85	0	1.000,85
3161.64.14.0002.02071	SOL MAIOR SPE LTDA	1.000,85	0	1.000,85
3161.64.14.0002.02072	SOL MAIOR SPE LTDA	1.161,44	0	1.161,44
3161.64.14.0002.02073	SOL MAIOR SPE LTDA	1.161,44	0	1.161,44
3161.64.14.0002.02074	SOL MAIOR SPE LTDA	1.161,44	0	1.161,44
3161.64.14.0002.02075	SOL MAIOR SPE LTDA	1.161,44	0	1.161,44
3161.64.14.0002.02076	SOL MAIOR SPE LTDA	1.000,85	0	1.000,85
3161.64.14.0002.02077	SOL MAIOR SPE LTDA	1.000,85	0	1.000,85
3161.64.14.0002.02078	SOL MAIOR SPE LTDA	1.000,85	0	1.000,85
3161.64.14.0002.02079	SOL MAIOR SPE LTDA	1.000,85	0	1.000,85
3161.64.14.0002.02080	SOL MAIOR SPE LTDA	1.161,44	0	1.161,44
3161.64.14.0002.02081	SOL MAIOR SPE LTDA	1.161,44	0	1.161,44
3161.64.14.0002.02082	SOL MAIOR SPE LTDA	1.161,44	0	1.161,44
3161.64.14.0002.02083	SOL MAIOR SPE LTDA	1.161,44	0	1.161,44
3161.64.14.0002.02084	SOL MAIOR SPE LTDA	1.000,85	0	1.000,85
3161.64.14.0002.02085	SOL MAIOR SPE LTDA	1.000,85	0	1.000,85
3161.64.14.0002.02086	SOL MAIOR SPE LTDA	1.000,85	0	1.000,85
3161.64.14.0002.02087	SOL MAIOR SPE LTDA	1.000,85	0	1.000,85
3161.64.14.0002.02088	SOL MAIOR SPE LTDA	1.161,44	0	1.161,44
3161.64.14.0002.02089	SOL MAIOR SPE LTDA	1.161,44	0	1.161,44
3161.64.14.0002.02090	SOL MAIOR SPE LTDA	1.161,44	0	1.161,44
3161.64.14.0002.02091	SOL MAIOR SPE LTDA	1.161,44	0	1.161,44
3161.64.14.0002.02092	SOL MAIOR SPE LTDA	982,11	0	982,11
3161.64.14.0002.02093	SOL MAIOR SPE LTDA	982,11	0	982,11
3161.64.14.0002.02094	SOL MAIOR SPE LTDA	982,11	0	982,11
3161.64.14.0002.02095	SOL MAIOR SPE LTDA	982,11	0	982,11
3161.64.14.0002.02096	SOL MAIOR SPE LTDA	2.847,06	0	2.847,06
3161.64.14.0002.02097	SOL MAIOR SPE LTDA	2.847,06	0	2.847,06
3161.64.14.0002.02098	SOL MAIOR SPE LTDA	2.865,26	0	2.865,26
3161.64.14.0002.02099	SOL MAIOR SPE LTDA	2.865,26	0	2.865,26
3161.64.14.0002.03001	SOL MAIOR SPE LTDA	2.360,86	0	2.360,86
3161.64.14.0002.03002	SOL MAIOR SPE LTDA	2.360,86	0	2.360,86
3161.64.14.0002.03003	SOL MAIOR SPE LTDA	2.364,17	0	2.364,17
3161.64.14.0002.03004	SOL MAIOR SPE LTDA	2.360,86	0	2.360,86
3161.64.14.0002.03005	SOL MAIOR SPE LTDA	1.570,12	0	1.570,12
3161.64.14.0002.03006	SOL MAIOR SPE LTDA	1.570,12	0	1.570,12
3161.64.14.0002.03007	SOL MAIOR SPE LTDA	1.608,92	0	1.608,92
3161.64.14.0002.03008	SOL MAIOR SPE LTDA	1.153,00	0	1.153,00
3161.64.14.0002.03009	SOL MAIOR SPE LTDA	1.153,00	0	1.153,00
3161.64.14.0002.03010	SOL MAIOR SPE LTDA	1.153,00	0	1.153,00
3161.64.14.0002.03011	SOL MAIOR SPE LTDA	1.153,00	0	1.153,00
3161.64.14.0002.03012	SOL MAIOR SPE LTDA	992,41	0	992,41
3161.64.14.0002.03013	SOL MAIOR SPE LTDA	992,41	0	992,41
3161.64.14.0002.03014	SOL MAIOR SPE LTDA	992,41	0	992,41
3161.64.14.0002.03015	SOL MAIOR SPE LTDA	992,41	0	992,41
3161.64.14.0002.03016	SOL MAIOR SPE LTDA	1.153,00	0	1.153,00
3161.64.14.0002.03017	SOL MAIOR SPE LTDA	1.153,00	0	1.153,00
3161.64.14.0002.03018	SOL MAIOR SPE LTDA	1.153,00	0	1.153,00
3161.64.14.0002.03019	SOL MAIOR SPE LTDA	1.153,00	0	1.153,00
3161.64.14.0002.03020	SOL MAIOR SPE LTDA	992,41	0	992,41
3161.64.14.0002.03021	SOL MAIOR SPE LTDA	992,41	0	992,41
3161.64.14.0002.03022	SOL MAIOR SPE LTDA	992,41	0	992,41
3161.64.14.0002.03023	SOL MAIOR SPE LTDA	992,41	0	992,41
3161.64.14.0002.03024	SOL MAIOR SPE LTDA	1.153,00	0	1.153,00
3161.64.14.0002.03025	SOL MAIOR SPE LTDA	1.153,00	0	1.153,00
3161.64.14.0002.03026	SOL MAIOR SPE LTDA	1.153,00	0	1.153,00
3161.64.14.0002.03027	SOL MAIOR SPE LTDA	1.172,16	0	1.172,16
3161.64.14.0002.03028	SOL MAIOR SPE LTDA	1.011,57	0	1.011,57
3161.64.14.0002.03029	SOL MAIOR SPE LTDA	992,41	0	992,41
3161.64.14.0002.03030	SOL MAIOR SPE LTDA	992,41	0	992,41
3161.64.14.0002.03031	SOL MAIOR SPE LTDA	992,41	0	992,41
3161.64.14.0002.03032	SOL MAIOR SPE LTDA	1.172,16	0	1.172,16
3161.64.14.0002.03033	SOL MAIOR SPE LTDA	1.172,16	0	1.172,16
3161.64.14.0002.03034	SOL MAIOR SPE LTDA	1.153,00	0	1.153,00
3161.64.14.0002.03035	SOL MAIOR SPE LTDA	1.153,00	0	1.153,00
3161.64.14.0002.03036	SOL MAIOR SPE LTDA	992,41	0	992,41
3161.64.14.0002.03037	SOL MAIOR SPE LTDA	992,41	0	992,41
3161.64.14.0002.03038	SOL MAIOR SPE LTDA	992,41	0	992,41
3161.64.14.0002.03039	SOL MAIOR SPE LTDA	992,41	0	992,41
3161.64.14.0002.03040	SOL MAIOR SPE LTDA	1.153,00	0	1.153,00
3161.64.14.0002.03041	SOL MAIOR SPE LTDA	1.153,00	0	1.153,00
3161.64.14.0002.03042	SOL MAIOR SPE LTDA	1.153,00	0	1.153,00
3161.64.14.0002.03043	SOL MAIOR SPE LTDA	1.153,00	0	1.153,00
3161.64.14.0002.03044	SOL MAIOR SPE LTDA	992,41	0	992,41
3161.64.14.0002.03045	SOL MAIOR SPE LTDA	992,41	0	992,41
3161.64.14.0002.03046	SOL MAIOR SPE LTDA	992,41	0	992,41
3161.64.14.0002.03047	SOL MAIOR SPE LTDA	992,41	0	992,41
3161.64.14.0002.03048	SOL MAIOR SPE LTDA	1.166,77	0	1.166,77
3161.64.14.0002.03049	SOL MAIOR SPE LTDA	1.166,77	0	1.166,77
3161.64.14.0002.03050	SOL MAIOR SPE LTDA	1.166,77	0	1.166,77
3161.64.14.0002.03051	SOL MAIOR SPE LTDA	1.166,77	0	1.166,77
3161.64.14.0002.03052	SOL MAIOR SPE LTDA	1.006,23	0	1.006,23
3161.64.14.0002.03053	SOL MAIOR SPE LTDA	1.006,23	0	1.006,23
3161.64.14.0002.03054	SOL MAIOR SPE LTDA	1.006,23	0	1.006,23
3161.64.14.0002.03055	SOL MAIOR SPE LTDA	992,41	0	992,41
3161.64.14.0002.03056	SOL MAIOR SPE LTDA	1.148,07	0	1.148,07
3161.64.14.0002.03057	SOL MAIOR SPE LTDA	1.148,07	0	1.148,07
3161.64.14.0002.03058	SOL MAIOR SPE LTDA	1.148,07	0	1.148,07
3161.64.14.0002.03059	SOL MAIOR SPE LTDA	1.148,07	0	1.148,07
3161.64.14.0002.03060	SOL MAIOR SPE LTDA	987,53	0	987,53
3161.64.14.0002.03061	SOL MAIOR SPE LTDA	987,53	0	987,53
3161.64.14.0002.03062	SOL MAIOR SPE LTDA	987,53	0	987,53
3161.64.14.0002.03063	SOL MAIOR SPE LTDA	1.006,23	0	1.006,23
3161.64.14.0002.03064	SOL MAIOR SPE LTDA	1.148,07	0	1.148,07
3161.64.14.0002.03065	SOL MAIOR SPE LTDA	1.148,07	0	1.148,07
3161.64.14.0002.03066	SOL MAIOR SPE LTDA	1.148,07	0	1.148,07
3161.64.14.0002.03067	SOL MAIOR SPE LTDA	1.166,77	0	1.166,77
3161.64.14.0002.03068	SOL MAIOR SPE LTDA	1.006,23	0	1.006,23
3161.64.14.0002.03069	SOL MAIOR SPE LTDA	1.006,23	0	1.006,23
3161.64.14.0002.03070	SOL MAIOR SPE LTDA	1.006,23	0	1.006,23

3161.64.14.0002.03071	SOL MAIOR SPE LTDA	1.006,23	0	1.006,23
3161.64.14.0002.03072	SOL MAIOR SPE LTDA	1.148,07	0	1.148,07
3161.64.14.0002.03073	SOL MAIOR SPE LTDA	1.148,07	0	1.148,07
3161.64.14.0002.03074	SOL MAIOR SPE LTDA	1.148,07	0	1.148,07
3161.64.14.0002.03075	SOL MAIOR SPE LTDA	1.148,07	0	1.148,07
3161.64.14.0002.03076	SOL MAIOR SPE LTDA	987,53	0	987,53
3161.64.14.0002.03077	SOL MAIOR SPE LTDA	987,53	0	987,53
3161.64.14.0002.03078	SOL MAIOR SPE LTDA	987,53	0	987,53
3161.64.14.0002.03079	SOL MAIOR SPE LTDA	987,53	0	987,53
3161.64.14.0002.03080	SOL MAIOR SPE LTDA	1.148,07	0	1.148,07
3161.64.14.0002.03081	SOL MAIOR SPE LTDA	1.148,07	0	1.148,07
3161.64.14.0002.03082	SOL MAIOR SPE LTDA	1.148,07	0	1.148,07
3161.64.14.0002.03083	SOL MAIOR SPE LTDA	1.148,07	0	1.148,07
3161.64.14.0002.03084	SOL MAIOR SPE LTDA	1.006,23	0	1.006,23
3161.64.14.0002.03085	SOL MAIOR SPE LTDA	987,53	0	987,53
3161.64.14.0002.03086	SOL MAIOR SPE LTDA	987,53	0	987,53
3161.64.14.0002.03087	SOL MAIOR SPE LTDA	987,53	0	987,53
3161.64.14.0002.03088	SOL MAIOR SPE LTDA	1.148,07	0	1.148,07
3161.64.14.0002.03089	SOL MAIOR SPE LTDA	1.166,77	0	1.166,77
3161.64.14.0002.03090	SOL MAIOR SPE LTDA	1.166,77	0	1.166,77
3161.64.14.0002.03091	SOL MAIOR SPE LTDA	1.161,44	0	1.161,44
3161.64.14.0002.03092	SOL MAIOR SPE LTDA	982,11	0	982,11
3161.64.14.0002.03093	SOL MAIOR SPE LTDA	982,11	0	982,11
3161.64.14.0002.03094	SOL MAIOR SPE LTDA	982,11	0	982,11
3161.64.14.0002.03095	SOL MAIOR SPE LTDA	982,11	0	982,11
3161.64.14.0002.03096	SOL MAIOR SPE LTDA	2.865,26	0	2.865,26
3161.64.14.0002.03097	SOL MAIOR SPE LTDA	2.865,26	0	2.865,26
3161.64.14.0002.03098	SOL MAIOR SPE LTDA	2.865,26	0	2.865,26
3161.64.14.0002.03099	SOL MAIOR SPE LTDA	2.865,26	0	2.865,26
3161.64.36.0028.01001	ANITHA CAVASSANI ZULJEWIC	11.477,88	3.398,30	8.079,58
3162.52.11.0164.19003	JOELMA SILVA MARQUES	185,65	0	185,65
3162.63.34.0371.01001	CUMARU PARTICIPACOES LTDA	251.269,92	145.857,04	105.412,88
3162.63.34.0678.00000	CNDP PARTICIPACOES LTDA	0,41	0	0
3162.63.34.0758.00000	CNDP PARTICIPACOES LTDA	15.043,81	0	15.043,81
3162.63.34.0838.00000	CNDP PARTICIPACOES LTDA	55.956,61	0	55.956,61
3164.14.24.0130.01001	MARINA BISPO DOS SANTOS	1.622,72	771,12	851,6
3164.41.68.0038.01001	ELZA VANIL BERNARDI DE SOUZA	616,21	168,06	448,15
3164.41.97.0408.01001	MARIA HELENA MARTINS DA SILVA	701,53	701,53	0
3164.43.77.0131.01001	VILMA RODRIGUES RODOLFO	346,34	0	346,34
3164.43.96.0160.01001	DANIEL ALVES AZEVEDO	426,53	426,53	CRÉDITO
3214.11.55.0083.01001	AURORA APARECIDA MOMIZZO DA SILVA	4.562,25	1.563,31	2.998,94
3214.11.83.0172.01001	AGMILSON MAURI ROBERTO	10.130,92	2.453,12	7.677,80
3214.14.62.0320.01032	MATHEUS ANGELUZZI MAGALDI JARDIM	8.803,81	2.542,65	6.261,16
3214.53.00.0021.01001	FLÁVIA MARIA BOGÃO DE SOUZA	7.088,55	5.299,76	1.788,79
3214.53.00.0222.01001	MARCO ANTONIO FERRAZ DE ARNELLAS	4.608,71	3.904,45	704,25
3214.53.00.0279.01001	CARLO BADELLINO	4.688,15	2.534,23	2.153,92
3214.53.00.0293.01001	NILTON DE OLIVEIRA JUNIOR	3.228,25	2.528,83	699,42
3214.53.20.0131.01001	ESEQUIAS DAVI MARTINS	3.432,86	1.528,00	1.904,86
3214.53.20.0143.01001	ILDA BALARDIN HELLMEISTER	4.046,13	2.179,28	1.866,85
3214.53.41.0001.01001	EVELYN REGINA COUTO	7.263,28	6.242,81	1.020,47
3214.54.75.0163.01001	JOSE ANDRES YUNES	3.884,39	2.458,65	1.425,74
3214.54.84.0125.01001	JOSE ANTONIO FERNANDES	6.667,51	6.456,43	211,08
3214.61.65.0145.01001	CRISTIANE PEREIRA GOMES	8.669,08	4.267,04	4.402,04
3214.61.71.0516.01001	HANS DIETER BLOHM	14.520,40	9.155,16	5.365,24
3214.61.71.0713.01001	ROBERTO ITAPURA DE MIRANDA	11.551,77	1.506,12	10.045,65
3214.63.00.0519.01001	ELAINE NUNES DE AGUIAR ZANELA	10.141,92	4.566,46	5.575,46
3214.63.33.0193.01001	ESPOLIO DE EDMIR MOURA VACCARELLI	12.290,71	4.378,32	7.912,40
3214.63.52.0353.01001	JOSE ANTONIO LOPES LOUREIRO	4.583,18	3.940,07	643,11
3214.63.66.0017.01001	RONALDO GALVANI JUNIOR	9.173,32	3.878,32	5.295,00
3214.63.66.1893.01001	CAJUEIRO ADMINISTRADORA DE BENS LTDA	2.999,28	0	2.999,28
3214.63.66.1961.00000	LUCIANE PICINATO DA SILVA	11.844,55	6.827,90	5.016,65
3214.63.66.1981.00000	PRISCILA BEARZOTTI PIRES CHAKKOUR	11.847,46	11.847,46	CRÉDITO
3214.63.66.2000.00000	MARINA CHAHINE GALLO	12.773,72	12.773,72	CRÉDITO
3214.63.66.2023.00000	ADRIANA PRINCE COSTA	13.701,94	13.701,94	CRÉDITO
3214.63.66.2054.00000	ANA CLARA DA FONSECA LEITAO DURAN	13.182,13	6.754,63	6.427,50
3214.63.66.2076.00000	VITOR JOSE FANTINATO PANSANI	13.821,18	13.821,18	CRÉDITO
3214.63.66.2120.00000	RODRIGO ANTONIO PORTELA MARTINS	13.151,06	0	13.151,06
3214.63.66.2140.01001	CAJUEIRO ADMINISTRADORA DE BENS LTDA	2.721,47	0	2.721,47
3214.63.66.2160.01001	CAJUEIRO ADMINISTRADORA DE BENS LTDA	3.000,02	0	3.000,02
3214.63.66.2230.00000	EDUARDO JOSE NAGLE	13.465,43	13.465,43	CRÉDITO
3214.63.66.2237.00000	GUSTAVO MOCKAITIS	13.144,45	13.072,36	0
3214.63.66.2257.00000	NICOLAS MICHEL LAURENT MORUCCI	11.203,06	10.048,64	1.154,42
3214.63.66.2308.00000	FUZEIRO ADMINISTRACAO DE IMOVEIS LTDA	12.054,18	12.054,18	CRÉDITO
3214.63.66.2329.00000	THIAGO CARLOS CAGLIARI	11.844,55	0	11.844,55
3214.63.66.2349.00000	CESAR FILIPPINI IERARDI	12.074,56	0	12.074,56
3214.63.66.2370.00000	ANA PAULA KACENELENBOGEN GUIMARAES	13.881,93	13.881,93	CRÉDITO
3214.63.66.2427.00000	PIETRO VISCARDI	13.205,09	0	13.205,09
3214.63.66.2447.00000	RICHARD GARCIA ALVES DE MELLO	13.345,65	5.405,26	7.940,39
3214.63.66.2469.00000	LUCILA DA SILVA LIMA	13.238,17	13.238,17	CRÉDITO
3214.63.66.2491.00000	GUILHERME HILSDORF MAROTTA	13.238,17	13.238,17	CRÉDITO
3214.63.66.2512.00000	HENRIQUE HILSDORF MAROTTA	13.238,17	13.238,17	CRÉDITO
3214.63.66.2533.00000	MARIANA FREITAS NERY	13.238,17	13.238,17	CRÉDITO
3214.63.66.2555.00000	SEBASTIAN CASTELLANO	14.952,35	14.952,35	CRÉDITO
3214.63.66.2618.00000	PATRICIA PRATA	14.893,31	13.552,61	1.340,70
3214.63.66.2674.00000	JULIANA ALTMAN DE SOUZA CAMPOS SCHIEFER	13.142,22	3.374,02	9.768,20
3214.63.66.2694.00000	ANABEL DEUBER	13.142,34	1.865,28	11.277,06
3214.63.66.2714.00000	REINALDO SPITZNER NETO	13.141,48	13.141,48	CRÉDITO
3214.63.66.2734.00000	SILVIA VAZ DE AZEVEDO CORBUCCI	13.150,97	7.131,00	6.019,97
3214.63.66.2755.00000	LUZIA APARECIDA DA SILVA	13.146,88	13.146,88	CRÉDITO
3214.63.66.2792.00000	MARIA CRISTINA ARANHA FRATTARUOLO	13.820,55	0	13.820,55
3214.63.66.2812.00000	TARCISIO TEIXEIRA FERNANDES	13.153,55	13.153,55	CRÉDITO
3214.63.66.2832.00000	FABIANA ALVES DE LIMA RIBEIRO	13.144,92	11.563,39	1.581,53
3214.63.66.2852.00000	JOSE GASPAR RUAS FILHO	13.309,02	13.309,02	CRÉDITO
3214.63.66.2874.00000	JANAINA GASPAR RUAS	13.141,23	11.886,64	1.254,60
3214.63.66.2894.00000	VITOR JOSE FANTINATO PANSANI	15.761,91	13.327,25	2.434,66
3214.63.66.2963.01001	CAJUEIRO ADMINISTRADORA DE BENS LTDA	13.347,73	0	13.347,73
3214.63.66.3000.00000	JOSIANE TEIXEIRA MARTINEZ	14.314,26	0	14.314,26
3214.63.66.3044.01001	CAJUEIRO ADMINISTRADORA DE BENS LTDA	3.003,39	0	3.003,39
3214.63.66.3065.01001	LEIKO HAMA MOTOMURA	4.429,72	431,61	3.998,11
3214.63.66.3085.00000	MATHEUS MUCCI DA CONCEIÇÃO	18.283,71	18.283,71	CRÉDITO
3214.63.66.3114.00000	MILTON DIAS DE FREITAS JUNIOR	13.259,56	13.259,56	CRÉDITO
3214.63.66.3163.00000	GUSTAVO RIBEIRO TORRES MORAIS	13.264,41	10.577,76	2.686,65
3214.63.66.3187.01001	MARIA CASTELLANO	4.590,97	4.590,97	CRÉDITO
3214.63.66.3214.00000	BARBARA MARIS VILLAR ALÉ	13.272,52	4.037,62	9.234,90
3214.63.71.0654.01001	CARLOS EDUARDO VAZ ROSSELL	8.572,69	4.657,76	3.914,93
3214.63.71.0714.01001	FELIX GUILLERMO REYES REYES	10.158,03	7.317,13	2.840,89
3214.63.84.0615.00000	FLAVIO VASCONCELOS DA SILVA	13.440,55	5.470,61	7.969,94
3214.63.84.0688.01001	BIANCA MOURÃO FANTINATO	3.091,34	0	3.091,34
3214.63.84.0708.00000	IZABEL BARBOSA LIMA	11.955,11	3.290,32	8.664,79
3214.63.84.0729.00000	FLAVIA FUCHS DE JESUS	13.524,91	13.524,91	CRÉDITO
3214.63.84.0754.01001	CAJUEIRO ADMINISTRADORA DE BENS LTDA	7.268,01	0	7.268,01
3221.11.78.0552.01001	ESPOLIO DE OSVALDO PEDRO	3.764,99	1.516,88	2.248,11
3221.11.95.0309.01001	VANDEIR LEONEL GOULART	5.053,78	2.514,15	2.539,63
3221.12.13.0211.01001	WILLIAM CESAR CAETANO	6.829,88	2.191,22	4.638,66
3221.12.22.0026.01001	PAULO MENDES COSTA	5.593,31	1.593,60	3.999,71
3221.12.22.0052.01001	LUIZ FERNANDO FERREIRA	4.676,76	1.593,61	3.083,15
3221.12.22.0432.01001	JOÃO MIGUEL LACERDA GUEDES FILHO	6.756,48	2.191,22	4.565,26
3221.12.22.0483.01001	JOSE TOMAZ VIEIRA PEREIRA	5.877,55	2.182,41	3.695,14
3221.12.29.0368.01001	ROBINSON DE SOUZA PEDRO	8.011,00	1.763,04	6.247,96
3221.12.30.0135.01001	SEBASTIAO SATILIES DA SILVA	7.215,14	1.548,08	5.667,06
3221.12.30.0386.01001	WALDOMIRO KUNIHITI ONO	4.812,49	1.666,48	3.146,01
3221.12.48.0655.01001	MÁRCIO DAVID GOMES	3.040,50	1.304,73	1.735,77

3221.12.57.0136.01001	WILSON LOPES	7.732,84	1.017,30	6.715,54
3221.12.75.0041.01001	FABIOLA DE PAULA ESTIVAL	4.121,24	1.544,16	2.577,08
3221.12.75.0474.01001	ARTHUR GERIN MARIANO DOS REIS	6.555,63	1.521,20	5.034,43
3221.12.75.0522.01001	VERA LUCIA MORETTI	3.536,72	2.091,65	1.445,07
3221.21.16.0206.01001	JAIR DA COSTA LIMA	4.535,57	1.938,72	2.596,85
3221.21.18.0050.01001	ALEXANDRE RODRIGUES	4.437,46	1.794,04	2.643,42
3221.21.18.0229.01001	VANESSA APARECIDA GHIDOTTI CELENTE	6.074,82	2.180,96	3.893,86
3221.21.18.0289.01001	JOAO SOARES NETO	4.558,17	2.033,63	2.524,54
3222.23.29.0402.01001	SONIA MARIA FRAILE FOTUN FERRARI	2.787,31	662,76	2.124,55
3223.51.99.0185.01001	CLAUDINEI APARECIDO DOS SANTOS ZAQUETIN	11.298,66	3.159,99	8.138,67
3223.51.99.0260.01001	ISRAEL TARGINO DA SILVA	3.595,45	2.691,99	903,46
3223.52.18.0001.01001	MARCIO GUILHERME AVILA	3.811,49	2.988,58	822,91
3223.52.18.0305.01001	SILVIO ANTONIO DE CASTRO	4.295,96	259,05	4.036,91
3223.52.27.0209.01001	ADELINO DE FREITAS GOUVEIA	5.063,95	1.217,98	3.845,98
3223.52.35.0062.01001	MARIA SALETE CAFFEU MURARI	1.798,53	955,85	842,68
3223.52.47.0097.01001	SERGIO LUIZ AGULHARI	7.063,95	3.109,44	3.954,52
3223.52.64.0347.01001	ANTONIO CARLOS RECALDE	6.583,21	2.073,78	4.509,43
3223.52.64.0417.01001	LEONILDO APARECIDO ROSINI	4.096,62	2.072,40	2.024,22
3223.52.64.0449.01001	ALEXANDRE FREIRE DA SILVA OSORIO	3.804,12	2.849,56	954,56
3223.52.73.0019.01001	FABIO DEGROSSOLI	5.362,75	2.072,40	3.290,35
3223.52.73.0047.01001	LUIZ ANTONIO MACHADO BARBOSA	5.009,87	1.813,35	3.196,52
3223.52.82.0057.01001	AGUINALDO JOSE ANTONIETTO	5.951,42	2.072,40	3.879,02
3223.52.82.0319.01001	PAULO MARTINS DE LIMA	5.871,00	2.849,56	3.021,44
3223.52.82.0403.01001	LUIZ HONORIO	5.760,38	2.072,40	3.687,98
3223.52.82.0509.01001	DULCINEIA ROSA DE ARAUJO NEVES	1.874,15	1.214,81	659,33
3223.61.11.0263.01001	SOLANGE APARECIDA MARIANO RAMOS SILVA	5.468,39	2.072,40	3.395,99
3223.61.13.0038.01001	ELSA MARIA PONTES	3.801,59	1.285,76	2.515,83
3223.61.13.0073.01001	GERALDA MARIA DA SILVA BORGES	4.473,82	2.900,16	1.573,65
3223.61.20.0173.01001	MARCOS ANTONIO MARSARIOLLI	3.895,98	2.866,24	1.029,75
3223.61.20.0305.01001	VALDOMIRO ARAUJO	8.754,62	2.849,56	5.905,05
3223.61.20.0361.01001	FERNANDO TESSALO	6.445,27	2.072,40	4.372,87
3223.61.42.0021.01001	GEISIO DOS SANTOS	5.589,04	2.072,40	3.516,64
3223.61.42.0125.01001	WALTER VICENTIN	3.675,25	2.072,41	1.602,84
3223.63.39.0291.01001	JOSE LUIZ DE ALMEIDA	5.191,76	2.072,40	3.119,36
3223.63.39.0334.01001	HERMOGENES SANTO BASSAN	3.530,24	0	3.530,24
3223.63.58.0026.01001	ESMAEL LOPES SIQUEIRA	9.006,13	2.084,56	6.921,57
3223.63.58.0127.01001	EDIVILSON RAIMUNDO DIAS	5.399,59	2.074,80	3.324,79
3223.63.58.0169.01001	MARCELO PEREIRA DE LIMAS	3.715,39	1.813,69	1.901,70
3223.63.58.0239.01001	MAURO ANTONIO DURANTE	5.955,66	2.084,56	3.871,10
3223.63.69.0113.01001	JADER LEANDRO BEZERRA	2.632,74	977,24	1.655,50
3223.63.69.0155.01001	IRINEU ALVES	6.394,03	2.072,40	4.321,63
3223.63.69.0329.01001	SEBASTIAO DA SILVA DUARTE	6.115,23	2.074,80	4.040,43
3223.63.69.0441.01001	EXPEDITO LOPES	8.293,55	2.072,40	6.221,15
3223.63.86.0047.01001	MARCOS FRANCISCO COSTA	4.620,60	2.072,74	2.547,86
3223.63.86.0219.01001	ANTONIO MINUZZO	1.252,68	1.040,81	211,87
3223.63.86.0494.01001	OSVALDO FERREIRA GOMES	6.129,48	3.614,85	2.514,63
3223.63.89.0160.01001	WILSON CARLOS PONTES	4.834,39	847,91	3.986,48
3223.64.05.0050.01001	FERNANDO INACIO SERRANO	2.543,00	1.092,40	1.450,60
3223.64.05.0148.01001	DANILO DE MORAES BODEAO	5.473,46	2.849,56	2.623,90
3223.64.05.0355.01001	LUIZ ANTONIO BARBOSA	8.795,27	2.072,40	6.722,87
3223.64.05.0383.01001	ALINE MENDES MORAES	4.307,54	1.838,66	2.468,88
3223.64.11.0001.01001	KATIA REGINA DE LIMA CAMARGO	9.172,24	2.674,89	6.497,35
3223.64.11.0119.01001	CELINA EZILDINHA CANISELLA DE SOUSA	5.784,13	1.901,60	3.882,53
3223.64.14.0163.01001	EDSON ALBERTO MAINETTI	2.845,98	1.149,04	1.696,94
3232.12.16.0097.01001	CLAUDIA PENTEADO DE BARROS NOGUEIRA	4.324,07	3.474,88	849,19
3232.12.35.0072.01001	NAYARA LUCIA CAMPASSO MANOEL	8.348,31	3.683,68	4.664,64
3232.12.56.0061.01001	FRANCISCO APARECIDO DE FREITAS	4.240,22	1.050,85	3.189,37
3232.12.66.0288.01001	PATRICIA MARQUES SCHICHI	5.899,72	1.532,96	4.366,76
3232.12.66.0411.01001	NIVALDO AUGUSTO DE OLIVEIRA MEIRELES	5.096,41	3.474,80	1.621,61
3232.12.91.0033.01001	MARIA CRISTINA FERNANDEZ DE OLIVEIRA	25.052,67	22.620,64	2.432,03
3232.14.43.0010.01001	LUIS ALEXANDRE MARINI	15.478,57	14.226,80	1.251,77
3232.14.85.0768.01001	ADRIANA GIAROLA KAYAMA	19.402,85	12.113,12	7.289,73
3232.21.13.0321.01001	JOSE CARLOS BUENO PEREIRA	32.172,22	27.482,29	4.689,93
3232.23.17.0124.01001	TSUI HUA LEE	27.478,95	19.123,48	8.355,48
3232.23.17.0264.01001	SILVANA VARELLA PARMIGIANI	26.674,46	15.378,40	11.296,05
3232.23.17.0284.01001	HENRIQUE MOSQUERA FERNANDEZ	17.207,04	12.045,24	5.161,80
3232.23.17.1393.01001	JOSE ROBERTO DE CASTRO SANTOS BARBOSA	13.602,07	7.931,44	5.670,63
3232.23.22.0211.01001	JETER FERREIRA DE CAMPOS	17.785,76	15.927,99	1.857,77
3232.23.28.0400.01001	ANTONIO BUONFIGLIO	17.954,86	15.956,30	1.998,56
3232.23.54.0220.01001	FRANCISCO DE ASSIS SILVA DO AMARAL FILHO	22.782,47	22.782,47	CRÉDITO
3232.23.81.0444.01001	MICHEL NORMANHA BARDAUIL	18.224,79	8.710,96	9.513,84
3232.23.81.0593.01001	LUCY ELIZABETH TILLI	25.416,65	20.464,37	4.952,28
3232.24.70.0036.01001	REGINA MAURA BUENO FRANCO	8.042,26	6.041,75	2.000,50
3232.24.90.0243.01001	HIDEJAL NUNES DOS SANTOS JUNIOR	6.380,04	3.823,01	2.557,04
3232.31.26.0262.01001	ADALBERTO ANDRADE BERALDO	5.977,81	5.977,81	CRÉDITO
3232.31.26.0302.01001	MARIA INEZ CLAUDIO TRANQUILLI	7.646,40	5.793,80	1.852,60
3232.31.45.0293.01001	DEMIAN YUZO SEKINO TAKAHASHI	7.775,65	7.264,52	511,13
3232.31.82.0337.01001	ADRIEN FALCO PIZZI	14.736,99	9.949,28	4.787,71
3232.31.90.0288.01001	HELIO JOSE MALAVASI FILHO	13.483,27	6.836,96	6.646,31
3232.31.99.0041.01001	JOSE ALVES	8.855,96	4.916,21	3.939,75
3232.31.99.0166.01001	SUELI FURLAN MARCON	5.346,82	4.657,76	689,06
3232.31.99.0787.01001	SAMUEL SIQUEIRA BUENO	3.969,46	3.969,46	CRÉDITO
3232.33.23.0183.01001	RENAN VINICIUS MEYER	1.809,54	0	1.809,54
3232.33.34.0173.01001	SOLANGE DIAS GONCALEZ	8.348,50	5.965,65	2.382,85
3232.33.87.0228.01001	MARIA ALICE CABRAL E SILVA	10.930,17	9.449,73	1.480,44
3232.34.22.0031.01001	PAULO JOSE PEREIRA CURADO	7.165,62	5.254,07	1.911,55
3232.42.58.0608.01001	JULIO CESAR MASCIOLI	14.777,99	9.435,76	5.342,23
3232.42.58.0634.01001	IVAN FELIZARDO CONTRERA TORO	14.383,54	11.266,36	3.117,18
3232.42.58.1206.01001	DANIEL LAGES DIAS	17.516,29	8.337,65	9.178,64
3232.51.47.0114.01001	REINALDO GOMES AGUILAR	17.816,28	11.877,84	5.938,44
3232.51.79.0436.01001	LENIR DOS SANTOS	9.163,19	7.897,50	1.265,69
3232.51.79.1551.01001	LUIS AUGUSTO BARBOSA CORTEZ	17.877,05	11.895,28	5.981,77
3232.52.85.0284.01001	PATRICIA DO AMARAL GONCALES PALACIOS	6.638,48	6.638,48	CRÉDITO
3232.52.92.0126.01001	CLESIO LUIS TOZZI	4.890,93	4.274,48	616,45
3232.52.94.0251.01001	ALESSANDRO GONZALEZ ANDREO	4.832,79	3.821,12	1.011,67
3232.53.81.0174.01001	SONIA MARIA STECCA	10.068,94	6.196,88	3.872,06
3232.54.44.0001.01001	ANTONIO IGNACIO DE CAMPOS JUNIOR	10.637,63	5.428,74	5.208,89
3232.54.44.0201.01001	CLAUDIO LOLLATO MALHEIRO	9.379,43	8.307,41	1.072,01
3232.54.67.0001.01001	MARCELO SAMPAIO TEIXEIRA	5.921,61	5.921,61	CRÉDITO
3232.54.89.0167.01001	SUELY AKIKO NANAMI	5.783,56	2.507,80	3.275,76
3232.61.27.0232.01001	DAN PETRU NICOLAE CARTIANU	9.690,46	8.307,41	1.383,05
3232.62.57.0217.01001	ANDRE DE LIMA KATAYAMA	10.736,59	6.041,76	4.694,83
3232.62.59.0120.01001	ROBERTO NARCISO BASSO	7.708,36	7.090,88	617,47
3232.62.67.0001.01001	SYLVIA RIBEIRO FERNANDES	12.612,34	10.800,00	1.812,34
3232.62.71.0369.01001	YANE RIBEIRO DE OLIVEIRA LOBO	9.006,60	6.041,76	2.964,84
3232.63.39.0294.01001	ANA ARCHANGELO	7.094,64	7.094,64	CRÉDITO
3232.63.43.0122.01001	HENRIQUE JOSE VIRGILI SILVEIRA	4.282,31	4.282,31	CRÉDITO
3232.63.73.0194.01001	VIVIAN MACHADO CUSIN AHMED EL-DASH	9.576,03	6.228,72	3.347,31
3232.64.14.0001.01001	VIVIAN MACHADO CUSIN AHMED EL-DASH	9.274,46	3.962,96	5.311,50
3232.64.16.0303.01001	JAMIR ROSA	4.545,79	3.821,12	724,67
3233.32.41.0405.01001	JOAREZ CORREA FILHO	6.951,27	4.323,12	2.628,15
3233.32.64.0161.01001	JOSE ROSA FILHO	1.055,33	1.055,33	0
3233.32.64.0254.01001	MARIA CICERA RODRIGUES DE MELO	1.220,13	786,85	433,27
3233.32.64.0368.01001	SHIRLEY SUELY PACHECO LEMOS SILVEIRA	4.722,67	2.148,38	2.574,29
3233.32.71.0308.01001	ANGELIN MOURA PENSSE	3.532,88	2.163,73	1.369,15
3233.32.95.0237.01001	JUAN GUZMAN QUISPE CABANILLAS	6.808,21	4.207,30	2.600,91
3233.34.99.0314.01001	RONALDO APARECIDO MAGGIOLI	2.620,82	2.319,84	300,98
3233.34.99.0491.01001	JOSE ANTONIO PATTER	8.929,63	1.538,72	7.390,91

3233.61.30.0001.01001	ANTONIO DONIZETI MEDEIROS	4.724,39	3.764,20	960,19
3233.61.35.0183.01042	ANDRE LUIS BACCAN	12.744,92	7.970,62	4.774,29
3233.61.91.0132.01001	REGINALDO EUZEBIO	8.801,65	1.320,72	7.480,93
3233.62.10.0001.01001	RICARDO OLIVEIRA MORELI	13.202,50	472,63	12.729,87
3233.62.44.0773.01001	JAIR SIMÕES VICENTIN	9.854,19	6.841,78	3.012,41
3233.63.15.0412.01001	RONALDO BRAZ GONCALVES	6.908,63	3.905,28	3.003,35
3233.63.19.0136.01001	FRANCISCO DAS CHAGAS GOMES RIBEIRO	4.481,20	2.911,34	1.569,86
3233.63.36.0001.01001	ESMAEL ANTONIO SALLA	4.758,54	2.910,39	1.848,15
3233.63.36.0401.01001	EDUARDO GAVIRA BONANI	5.287,94	1.811,36	3.476,58
3233.64.34.0317.01001	DENILSON PARTICELLI	4.836,31	3.031,44	1.804,87
3233.64.38.0104.01001	LUCIA TOSHIE KAMINOBO TAKAEZU	2.738,48	939,29	1.799,19
3233.64.62.0350.01001	ROSELI APARECIDA FERRARI	2.968,63	2.409,35	559,28
3233.64.63.0445.01001	APARECIDA LUZIA RIBEIRO MOREIRA	3.199,32	2.935,39	263,93
3233.64.63.1049.01001	ROBERTO GEONFRANCISCO FILHO	3.779,10	1.673,52	2.105,57
3233.64.63.1112.01001	KLEBER STEFANI	5.012,74	2.445,44	2.567,31
3234.11.11.0352.01001	VALDIR PATTERO	5.302,34	5.302,34	CRÉDITO
3234.11.14.0310.01001	MARCOS ESTÊVÃO DE OLIVEIRA	3.382,97	2.551,05	831,92
3234.11.14.0406.01001	BENEDITO DONIZETI DA SILVA	6.886,52	1.244,10	5.642,41
3234.11.21.0050.01001	GILBERTO PATTERO	3.576,52	3.293,23	283,29
3234.11.21.0146.01001	LEONARDO FROIO INACIO	5.494,65	4.323,12	1.171,53
3234.11.21.0281.01001	DIONICIO RODRIGUES DA SILVA	3.074,36	2.534,29	540,07
3234.11.21.0329.01001	BRUNO PIATO FERREIRA	4.064,21	3.382,47	681,74
3234.11.62.0386.01001	ANA BONIN BRAGANTINI	2.130,75	1.520,78	609,98
3234.11.64.0137.01001	EDUARDO AMORIM RIBEIRO DE LIMA	3.111,02	2.347,71	763,31
3234.11.71.0126.01001	ESPOLIO DE MARIA ISABEL MARCELLONI PATTER	3.900,73	1.648,64	2.252,09
3234.11.71.0516.01001	ELPIDIO GOMES FILHO	3.874,51	2.672,12	1.202,39
3234.11.80.0078.01001	ORLANDO RAMOS	6.176,28	1.172,55	5.003,73
3234.11.80.0172.01001	JOSE ROBERTO DE CASTRO	3.804,77	3.804,77	CRÉDITO
3234.11.80.0513.01001	JOSÉ ADAIR DOS REIS	4.246,84	2.284,96	1.961,88
3234.11.80.0537.01001	WAGNER APARECIDO MONTAGNER	4.164,76	2.696,41	1.468,35
3234.13.24.0013.01001	LUCIANA HELENA DA SILVA	2.844,30	1.010,54	1.833,76
3234.13.35.0044.01001	FRANCISCO CARLOS ROTHER	2.131,78	1.091,67	1.040,11
3234.13.43.0039.01001	MARCOS SIMONATO	2.441,69	1.259,97	1.181,72
3234.13.86.0567.01001	MARIO QUEIROZ MANDELLI	7.739,91	2.987,94	4.751,97
3234.13.97.0116.01001	TIAGO PEREZ VIEIRA	2.534,15	2.345,63	188,52
3234.13.97.0228.01001	NILDA APARECIDA ALVES DA COSTA BOSSO	4.361,35	142,2	4.219,15
3234.14.64.0176.01001	ANTONIA DAS DORES CINTRA REZENDE	2.797,97	2.184,17	613,8
3234.14.74.0390.01001	FERNANDO IGNACIO DE CAMPOS	9.217,42	4.197,04	5.020,38
3234.22.04.0238.01001	ANA AUGUSTA CARNEIRO DE ANDRADE ARAUJO	4.867,73	2.658,17	2.209,56
3234.22.27.0111.01001	MARCIA DE MORAES SAMPAIO RODRIGUES	14.666,04	8.307,41	6.358,63
3234.22.57.0021.01001	ATHANASE BILLIS	8.931,05	7.736,64	1.194,41
3234.22.63.0167.01001	DANIELLA LIE IGUI	11.382,15	5.680,08	5.702,06
3234.22.69.0211.01001	ANDREIA NEVES SECCO ANTONIOLI	7.025,66	5.178,64	1.847,02
3234.22.74.0021.01001	JOAO VASCONCELLOS NETO	14.164,49	4.560,80	9.603,69
3234.23.24.0260.01001	EDUARDO SILVIO ANDREO	8.004,95	504,9	7.500,05
3234.23.34.0333.01001	ANTUNES - PARTICIPACOES EM OUTRAS EMPRESAS LTDA	5.576,39	2.921,84	2.654,55
3234.23.45.0022.01001	MILTON PEDROSO	6.415,54	1.604,26	4.811,28
3234.23.63.0197.00000	BSH 13 ADMINISTRACAO DE BENS LTDA	88.135,56	0	88.135,56
3234.24.00.0346.01001	PAULO LADISLAU ROSAS	9.738,75	5.749,36	3.989,39
3234.24.00.0396.01001	WOLGRAND ALVES VILELA	9.476,53	6.408,08	3.068,45
3234.24.12.0001.01001	ESPOLIO DE AHMED ATIA MAHMOUD EL DASH	16.455,35	7.950,80	8.504,55
3234.24.55.0290.01001	YUPAR PARTICIPACOES LTDA	9.445,54	3.669,02	5.776,52
3234.24.77.0274.01001	DOIS PRODUCOES CULTURAIS E EVENTOS LTDA	10.459,05	5.185,94	5.273,11
3234.24.94.0298.01001	SEBASTIAN CASTELLANO	8.309,81	3.626,56	4.683,25
3234.33.05.0113.01001	YANG MIN SHIH	8.533,71	7.332,63	1.201,08
3234.42.02.0047.01001	PAULO RUBENS MARQUES DE CARVALHO	749,83	749,83	CRÉDITO
3234.42.16.0172.01001	ILDEU BASTOS ARAUJO JUNIOR	3.267,16	2.237,19	1.029,97
3234.42.99.0524.01001	ALAIDE DE SOUZA GOMES	8.690,53	8.678,35	0
3234.43.31.0096.01001	FATR - DISTRIBUIDORA DE AUTO PECAS LTDA	93.425,11	1.989,70	91.435,41
3234.44.94.0020.01001	JENI ASSUNÇÃO DA SILVA	3.534,37	884,56	2.649,81
3234.51.02.0045.01001	CELIA HELENA OSTAPENKO	3.647,64	1.576,39	2.071,25
3234.51.38.0081.01001	AGENOR GURITA	3.251,54	0	3.251,54
3234.51.74.0490.01001	MARCO ANTONIO ADAMI	17.899,47	12.641,21	5.258,26
3234.52.22.0290.01001	MARIA ALICE RODRIGUES OBLESSUC	6.021,34	5.028,87	992,47
3234.52.44.0375.01001	SOLANGE BEATRIZ CAVALCA RIBEIRO	5.559,68	2.838,80	2.720,88
3234.53.00.0341.01001	SHIRLEY APARECIDA DA SILVA MORALES	3.483,26	1.632,94	1.850,32
3234.53.10.0333.01001	WALMIR DIFANI	4.377,68	1.060,89	3.316,79
3234.53.19.0235.00000	ESPOLIO DE IRINEU CHECCHIA NETO	2.132,88	2.132,88	CRÉDITO
3234.53.25.0319.01001	FILIPE TRALDI SALGADO	11.828,17	7.150,37	4.677,80
3234.53.53.0385.01001	CONTPLAN CONTABILIDADE LTDA	6.272,69	1.922,08	4.350,61
3234.53.61.0070.01001	JESUS JOSE LAZARIM	3.065,59	2.322,25	743,35
3234.53.66.0164.01001	EDMIR FRANCELINO DO PRADO CAZELATTO	2.448,57	1.501,42	947,15
3234.53.78.0072.01001	EDMIR FRANCELINO DO PRADO CAZELATTO	4.314,98	2.432,48	1.882,49
3234.54.12.0159.01001	LUIS CLAUDIO KANAZAWA	11.782,94	6.751,11	5.031,84
3234.54.16.0170.01001	CARLOS EDUARDO CARDOSO HUNEKE	12.466,04	6.984,26	5.481,78
3234.54.16.0251.01001	LOMBOK EMPREENDIMENTOS IMOBILIARIOS LTDA	13.666,13	6.961,65	6.704,48
3234.54.40.0059.01001	REGINA CELIA BUAINAIN DE LUCA	7.880,16	5.553,68	2.326,48
3234.54.40.0420.01001	LEANDRO OLIVEIRA SANTOS	8.705,42	8.161,65	543,77
3234.54.46.0503.01001	LUIS AUGUSTO BARBOSA CORTEZ	24.199,20	12.563,60	11.635,60
3234.54.54.0459.01001	MARCOS DE ABREU SAMPAIO SPINELLI	4.888,42	3.829,62	1.058,79
3234.54.78.0111.01001	LUIS AUGUSTO BARBOSA CORTEZ	22.032,04	14.244,56	7.787,48
3234.54.78.0141.01001	JEFFERSON GUILHERME RODRIGUES	11.899,70	10.168,72	1.730,98
3234.54.78.0158.01001	SIMAO DANIEL HOBEIKA	6.734,03	6.734,03	CRÉDITO
3234.61.09.0227.01001	LUIZ CARLOS DE VASCONCELLOS	5.297,20	4.802,33	494,87
3234.61.14.0109.01001	ODUVALDO CARDILLO JUNIOR	6.774,85	3.821,12	2.953,73
3234.61.14.0304.01001	JOAO DANIEL HOBEIKA	13.564,99	8.774,66	4.790,32
3234.61.29.0001.01001	PHLEBAS ADMINISTRACAO DE BENS E PARTICIPACOES LTDA	12.820,79	10.757,50	2.063,30
3234.61.29.0066.01001	RUBENS MACIEL FILHO	9.773,26	5.683,89	4.089,37
3234.61.29.0313.01001	SIMAO DANIEL HOBEIKA	9.493,53	4.801,16	4.692,37
3234.61.37.0013.01001	LUA BRANCA ADMINISTRACAO DE BENS LTDA	7.051,56	4.798,40	2.253,17
3234.61.45.0081.01001	SOLANGE DIAS GONCALEZ	9.410,32	8.307,41	1.102,91
3234.61.84.0033.01001	LEONARDO JACOB	2.958,37	1.609,56	1.348,81
3234.61.84.0190.01001	CLEBER RODRIGUES	9.236,37	8.307,41	928,96
3234.61.97.0001.01001	SUSAN MIHYE OH CHOI	34.831,08	5.225,01	29.606,07
3234.62.15.0077.01001	ES E FILHOS EMPREENDIMENTOS IMOBILIARIOS LTDA	9.829,72	8.307,41	1.522,31
3234.62.15.0107.01001	LUC & MAR TECNOLOGIA LTDA	9.747,96	7.378,26	2.369,70
3241.14.17.0001.00000	PHLEBAS ADMINISTRACAO DE BENS E PARTICIPACOES LTDA	62.993,80	0	62.993,80
3242.12.92.0754.01001	MARIA DA GLORIA CANISELLA FRANCO	5.450,35	2.703,92	2.746,42
3242.13.68.0108.01001	CLAUDINEU BATISTOM JÚNIOR	5.041,18	4.099,12	942,06
3242.13.68.0234.01001	MARCELO BOTON TANNURE	3.942,79	3.942,79	CRÉDITO
3242.14.66.0686.01001	JOSE ANTONIO PARIZOTTO	8.991,84	8.991,84	CRÉDITO
3242.21.01.0713.01001	GABRIELA MACEDO OUTEIRO	10.086,02	5.857,04	4.228,98
3242.23.81.0013.00000	FILIPE DE AVILA PACHECO	6.099,06	0	6.099,06
3242.23.81.0028.00000	CLAUDENOR MADUREIRA	4.623,31	0	4.623,31
3242.24.01.0162.01001	GUSTAVO FERRAMOLA GARCIA	20.985,76	15.621,99	5.363,77
3242.34.13.0198.01001	AILTON ALVES COSTA	3.901,33	2.204,80	1.696,53
3242.34.86.0469.01001	ESPOLIO DE ADILSON ANTONIO PONDIAN	5.784,55	1.756,36	4.028,19
3242.34.98.0019.01001	SILVANA ISABEL LUIZ	8.072,64	1.547,22	6.525,42
3242.34.98.0248.01001	SERGIO LUIS CAUZZO	3.756,29	2.107,44	1.648,85
3242.34.98.0427.01001	EDUARDO NORONHA	5.522,88	2.414,99	3.107,88
3242.34.98.0506.01001	ROSELI PONCE OLIVETTI	3.828,74	2.414,99	1.413,74
3242.43.00.0151.01001	JOAO BATISTA DA SILVA	7.575,53	1.767,45	5.808,08
3242.51.68.0135.01001	FERNANDO CESAR BRITTO DE ARAUJO	8.735,60	3.805,67	4.929,93
3242.63.22.0170.01001	NIVALDO GROETAERS SOUSA	9.333,38	0	9.333,38
3242.64.15.0203.01001	MARINA PIMENTA GAZETI	7.691,37	7.691,37	CRÉDITO
3243.32.62.0083.01001	MARCELO AUGUSTO SCUDELER	13.245,67	13.245,46	0
3243.32.89.0126.01001	LUIZ JORDANO DE BARROS	6.985,25	3.237,54	3.747,71

3243.32.89.0179.01001	MARIA DO CARMO CONDOTTA	4.832,33	1.488,12	3.344,21
3243.32.97.0132.01001	ROFEU GARDIN JUNIOR	11.176,39	5.741,29	5.435,10
3243.32.97.0174.01001	ROFEU GARDIN JUNIOR	8.477,82	2.891,22	5.586,60
3243.34.45.0586.01001	DECIO UMBERTO MATOSO RODOVALHO	22.439,78	15.495,52	6.944,26
3243.34.72.0595.01001	LUIZ ANTONIO PICCOLI	18.093,57	11.246,02	6.847,55
3243.34.75.0043.01001	ROGERIO DE JESUS PEDRO	18.686,90	12.292,32	6.394,58
3243.44.12.0327.01001	MARIA BERNADETE DE ASSIS BORGES	6.105,76	5.327,84	777,92
3243.44.13.0040.01001	EDIMARCIO AUGUSTO MONTEIRO	5.139,15	4.322,40	816,75
3243.63.30.0179.01001	NELSON ALAITE JUNIOR	9.511,60	6.152,24	3.359,36
3243.64.10.0361.01001	BLL FUTURO ADMINISTRADORA DE BENS E PARTICIPACOES LTDA	41.161,18	3.814,84	37.346,33
3243.64.10.0381.01001	BLL FUTURO ADMINISTRADORA DE BENS E PARTICIPACOES LTDA	47.918,51	4.423,17	43.495,34
3244.11.57.0280.01001	ANDREY DA SILVA MARTINS	3.035,22	1.100,96	1.934,26
3244.11.66.0157.01001	JOSÉ ANTÔNIO DE AVILA LIMA	2.414,65	1.486,78	927,87
3244.11.66.0267.01001	NEIZA MARIA DA SILVA	7.843,57	2.213,65	5.629,91
3244.11.69.0018.01001	LUIS ANTONIO MEDINA GALEGO	8.671,49	2.398,94	6.272,55
3244.11.84.0125.01001	ROBERTO SIMAO	2.851,07	1.093,68	1.757,39
3244.11.84.0257.01001	JORGE LUIZ FERRAZ	6.326,52	2.459,68	3.866,84
3244.11.84.0309.01001	ANTONIO CARLOS ROSSETTO	4.524,55	969,32	3.555,23
3244.12.02.0012.01001	MIGUEL ROBERIO TEIXEIRA	4.556,59	2.856,89	1.699,70
3244.12.06.0096.01001	IGREJA DO NAZARENO DISTRITO CAMPINAS	1.773,17	987,02	786,15
3244.12.23.0001.01001	EDUARDO BORGHETTI ABUD	20.961,27	15.244,56	5.716,71
3244.12.26.0260.01001	LUIS ALVES SILVA	1.493,93	821,04	672,89
3244.12.63.0415.01001	JUNIOR CESAR MARQUES CONSULO	16.490,96	6.533,46	9.957,50
3244.13.08.0183.01001	JOSE SALIM KALLAB FRAIHA	20.971,86	12.869,91	8.101,95
3244.13.08.0204.01001	UBIRAJARA FERREIRA	14.935,80	14.503,76	432,04
3244.14.09.0040.01001	FRANCISCO AROLDO FERREIRA ALVES	13.027,82	7.117,07	5.910,75
3244.14.27.0625.01001	THIAGO BROGNOLI KAULING	10.082,78	6.887,34	3.195,44
3244.14.43.0358.01001	VALDECI JOSE SANDRINI	22.744,13	22.744,12	0
3244.14.64.0581.01001	JOÃO BOSCO ALBERGARIA PEREIRA	28.847,04	19.653,82	9.193,22
3244.14.64.0633.01001	JOAO CARLOS ALONSO GONCALEZ	29.506,44	20.808,16	8.698,28
3244.14.71.0192.01001	ALEXANDRE CIAMPI	16.202,26	10.994,83	5.207,43
3244.21.03.0206.01001	NAJWA ABOU EZZEDINE RADWAN	37.172,37	0	37.172,37
3244.21.25.0357.01001	HELIO KAZUO ONO MARUYAMA	19.296,00	14.852,00	4.444,00
3244.21.57.0781.01001	ASSOCIACAO DE DESENVOLVIMENTO HUMANO ABRACESOLIDARIO	12.357,58	0	12.357,58
3244.21.62.0157.01001	EVA REGINA TURANO DUARTE DA CONCEICAO	14.923,86	13.553,25	1.370,60
3244.21.62.0453.01001	HAROLDO GAZOLA JUNIOR	12.222,29	8.311,36	3.910,93
3244.21.71.0377.01001	ERICK MARCELO MARTINS BOCCHI	23.044,75	19.448,32	3.596,43
3244.22.73.0234.01001	AURELINA DE SOUZA NOGUEIRA	2.455,58	948,72	1.506,86
3244.22.86.0439.01001	JOAO FRANCA DE JESUS	3.624,06	1.460,61	2.163,45
3244.23.02.0102.01001	ALEXANDRE JOSE NUNES	16.311,04	11.319,04	4.992,00
3244.23.38.0052.01001	EMERSON PIRES	14.841,20	13.774,89	1.066,31
3244.23.53.0149.01001	CUMARU PARTICIPACOES LTDA	18.194,38	11.854,56	6.339,82
3244.23.86.0530.01001	ALEXANDRE CALVO	12.699,07	11.787,63	911,43
3244.23.98.0242.01001	ALEXANDRE CUPELLO SOUTO	12.610,94	9.905,61	2.705,33
3244.24.07.0192.01001	JOAO FRANCISCO TREVIZO	12.071,75	12.071,75	CRÉDITO
3244.24.16.0135.01001	ARLESON PRAÇA FONSECA	9.341,79	9.341,79	CRÉDITO
3244.24.34.0003.00000	ESPOLIO DE OSWALDO BUANI	15.608,81	0	15.608,81
3244.24.34.0640.00000	CARLOS ALBERTO POLITANO	4.106,67	0	4.106,67
3244.24.34.0650.00000	FABIO HIROKI GALVAO KAWANO	5.167,94	0	5.167,94
3244.31.52.0340.01001	FABIO DANTAS BICUDO	3.522,87	969,44	2.553,43
3244.33.47.0514.01001	EDUARDO LUCIANO ALVES LOPES	2.387,49	1.393,92	993,57
3244.42.00.0007.01001	LUIZ ALBERTO FACHINI DE OLIVEIRA	18.804,95	15.948,60	2.856,35
3244.42.89.0190.01001	CUMARU PARTICIPACOES LTDA	25.695,05	15.646,00	10.049,05
3244.52.27.0002.01001	HAMILTON MODESTO RIGATO	8.669,98	0	8.669,98
3244.52.27.0825.00000	HAMILTON MODESTO RIGATO	9.312,79	0	9.312,79
3244.53.26.0391.01001	FANI MANTELMACHER FEITOSA	11.708,61	10.126,76	1.581,85
3251.32.69.0443.01001	SELMA LUCIA SIMONI PIRES	4.080,26	3.280,03	800,23
3251.32.79.0074.01001	EDINILSON VESPA	2.466,78	1.091,28	1.375,50
3251.32.86.0167.01001	JOAO JOAQUIM DE LIMA	2.843,17	1.989,89	853,28
3251.32.86.0256.01001	JOAO JOAQUIM DE LIMA	5.190,75	5.190,75	CRÉDITO
3251.51.08.0061.01001	ESPOLIO DE APARECIDO DO CARMO LOPES	848,68	0	848,68
3251.52.85.0002.00000	VIVIANE GONCALVES	14.376,07	0	14.376,07
3251.54.98.0329.01001	GERALDO COUTINHO DA SILVA	521,15	331,66	189,49
3251.63.41.0123.01001	POLITEK CAMPINAS LTDA	17.973,33	6.586,46	11.386,87
3251.63.41.0443.01001	ESPOLIO DE ANTONIO PEIXOTO	39.729,49	11.891,57	27.837,92
3252.21.29.0133.01001	WILSON PEDROSO	1.993,18	1.210,02	783,16
3252.21.58.0284.01001	ANTONIO HÉLIO THOMAZINE	2.750,78	2.406,35	344,43
3252.22.18.0092.01001	RAFAELA STREY DE LIMA	14.565,52	14.565,52	CRÉDITO
3252.22.18.0417.01001	PEDRO MACIEL PEREIRA	5.485,20	5.171,78	313,43
3252.22.69.0276.01001	ANGELICA ZANINELLI SCHREIBER	4.625,65	2.885,36	1.740,29
3252.24.67.0001.00000	MARCOS DE OLIVEIRA SOUZA	1.700.171,27	0	1.700.171,27
3252.33.38.0001.00000	MARIA LINDENBERG GRAVINA	2.137,15	0	2.137,15
3252.52.52.0084.01001	VANESSA NUNES SPINDOLA	3.910,80	3.613,62	297,17
3252.52.90.0118.01001	CLAYTON TIAGO GONCALVES	5.079,56	4.514,00	565,56
3252.52.90.0469.01001	ERNESTO POSSARI	6.453,37	3.611,23	2.842,14
3252.54.88.0045.01001	SERGIO APARECIDO GASQUES	6.941,72	4.965,45	1.976,28
3252.61.00.0081.01001	JAMIL BELLIA LOPES	10.419,39	4.965,45	5.453,94
3252.61.00.0117.01001	CLAUDIO MARIANO CARREIRO	4.343,50	3.611,20	732,3
3252.61.05.0376.01001	AGUINALDO JOSE ANTONIETTO	5.185,25	1.274,32	3.910,93
3252.61.15.0469.01001	FERNANDO RIBEIRO	4.988,41	391,81	4.596,60
3252.61.85.0304.01001	EDUARDO LICRE	9.384,44	3.838,40	5.546,04
3252.61.96.0445.01001	JORGE CARLOS VARELA	11.229,16	3.463,02	7.766,14
3252.63.78.0535.01001	ADILSON PONTIN	5.675,53	2.669,12	3.006,41
3252.63.87.0254.01001	JOAO DE JESUS ANTONIOLI	3.763,58	1.743,71	2.019,88
3252.64.50.0001.01001	GMW ADMINISTRACAO E PARTICIPACAO LTDA	2.223,89	1.667,86	556,03
3252.64.50.0017.01001	LUIS ROBERTO DELGADO	2.189,26	1.126,50	1.062,77
3253.31.79.0150.01001	TOKURIO HIGA	4.404,25	2.079,16	2.325,09
3254.32.57.0366.01001	DANIEL ANTONIO MACCARONE	6.101,84	814,62	5.287,22
3254.32.78.0018.01001	JOSE CARDOSO DA COSTA	4.338,55	2.631,34	1.707,21
3254.32.78.0042.01001	ELZA BRAGANTINI	5.685,72	863,86	4.821,87
3254.32.94.0218.01001	BRUNO EDUARDO BERNARDES PEREIRA	7.163,96	2.819,76	4.344,21
3254.34.81.0001.01001	THEREZA CATHARINA SANTOS BORGES	665,98	665,98	CRÉDITO
3254.34.91.0229.01001	DOMENICO FARINACCIO	7.017,06	4.325,45	2.691,62
3254.61.86.2641.01001	SEGUNDO DE BASSICHETTA SCOMPARIM	1.185,02	863,69	321,33
3254.61.86.2711.01001	LAUDEMIR CALIXTRO DA SILVA	5.918,00	2.831,84	3.086,16
3254.62.74.0654.01001	CLAUDIA CRISTINA CARVALHO CAVAZZINI	4.633,32	3.080,66	1.552,66
3254.62.99.0105.01001	ARIOVALDO JOSE PINTO	4.912,13	2.726,32	2.185,81
3254.64.84.0341.01001	ELZIO LEAO	6.717,98	4.031,19	2.686,79
3261.12.06.0011.01001	MARIO NARITA SIMOHARA	9.794,28	5.478,80	4.315,48
3261.12.06.0028.01001	ELIZABETE SIMOHARA MINGARELLI	10.073,41	7.533,38	2.540,03
3261.12.19.0554.01001	MEIREANE PRATAVIERA	5.278,41	1.787,97	3.490,44
3261.12.23.0110.01001	PATRICIA REGINA INFANGER CAMPOS	7.104,64	5.400,96	1.703,68
3261.12.23.0174.01001	VORNEI AUGUSTO GRELLA	2.873,67	1.818,66	1.055,01
3261.12.33.0126.01001	MARCELO JOSE EVANGELISTA	8.339,05	4.765,14	3.573,91
3261.12.33.0285.01001	RENATO PAVANI DA SILVA	8.083,47	6.227,80	1.855,68
3261.12.33.0322.01001	IVONE PEREIRA SANCHES	10.578,42	4.709,12	5.869,30
3261.12.33.0342.01001	IVONE PEREIRA SANCHES	8.735,20	3.388,08	5.347,12
3261.12.33.0488.01001	NELSON MITIO UCHIYAMA	8.938,97	5.571,84	3.367,13
3261.12.41.0311.01001	WELLINGTON DE OLIVEIRA CASTRO	7.410,28	5.798,00	1.612,28
3261.12.41.0386.01001	PAULO HENRIQUE TERRA	6.698,30	5.459,90	1.238,40
3261.12.41.0630.01001	MARIA CONCEICAO MAZETTO	7.317,61	4.016,40	3.301,21
3261.12.49.0172.01001	MARIO NARITA SIMOHARA	10.331,23	5.396,48	4.934,76
3261.12.49.0186.01001	MARIO NARITA SIMOHARA	10.754,15	5.396,48	5.357,67
3261.12.49.0344.01001	BRUNO MARINO CLARO	8.806,92	7.420,14	1.386,79
3261.12.49.0473.01001	ESPOLIO DE THELMA ALMEIDA MIGUEIS	10.611,28	2.204,89	8.406,39
3261.12.54.0092.01001	YAN KOBAYASHI SANTAMARIA	8.295,86	5.398,26	2.897,60
3261.12.54.0518.01001	ANA MARIA BETTANIN	10.205,51	8.072,57	2.132,94
3261.12.59.0643.01001	DAVID SILVEIRA JUNIOR	7.945,65	5.396,46	2.549,19

3261.12.59.0657.01001	JOSE ROBERTO PIERRE	8.739,31	5.396,46	3.342,85
3261.12.64.0109.01001	JULIO CELSO SIMOES	8.464,37	5.396,48	3.067,89
3261.12.76.0346.01001	MARIA APARECIDA CORREA MARINHO	6.792,06	5.396,46	1.395,59
3261.12.79.0158.01001	ENEIDA MARIA COELHO NOGUEIRA	11.641,58	3.800,48	7.841,10
3261.12.79.0784.01001	LUCIO VIDAL	8.466,43	1.882,13	6.584,30
3261.12.81.0084.01001	VALDA MENDONCA ROSA GOMES	4.148,17	2.653,74	1.494,43
3261.12.83.0184.01001	ANTONIO BARBAN FILHO	9.820,74	8.160,74	1.659,99
3261.14.49.0232.01001	DANIEL MORELLI	6.752,05	6.752,05	CRÉDITO
3261.14.49.0523.01001	MAURICIO PEREIRA LIMA	6.355,35	1.595,44	4.759,91
3261.14.56.0144.01001	LUIS AUGUSTO ZANOTTI	7.941,26	5.396,46	2.544,80
3261.21.51.0234.01001	BENEDITO CELSO MERLIN	10.480,58	2.598,83	7.881,75
3261.21.51.0246.01001	JOSE HENRIQUE MARQUES SCHIAVO	6.037,46	4.158,16	1.879,29
3261.21.51.0284.01001	ADALBERTO STEFANI	6.384,25	4.204,88	2.179,37
3261.23.00.0049.01001	ESPOLIO DE JOSE PACCI	10.487,84	4.000,75	6.487,09
3261.23.29.0151.01001	CLEUZA COSME DA SILVA	4.153,77	2.810,64	1.343,13
3261.23.29.0175.01001	GILBERTO SEVERINO FILHO	5.230,33	2.830,64	2.399,69
3261.23.38.0174.01001	RAIMUNDO NONATO DANIEL MARANHAO FILHO	6.062,77	3.246,94	2.815,83
3261.23.43.0284.01001	PAULO HENRIQUE CERONI	4.076,97	1.104,57	2.972,40
3261.23.93.0001.00000	RESERVA ALPHA 97 EMPREENDIMENTOS IMOBILIARIOS LTDA	6.315,35	2.961,96	3.353,39
3261.23.93.0024.00000	RESERVA ALPHA 97 EMPREENDIMENTOS IMOBILIARIOS LTDA	4.857,21	1.888,92	2.968,29
3261.23.93.0044.00000	RESERVA ALPHA 97 EMPREENDIMENTOS IMOBILIARIOS LTDA	4.939,83	2.326,07	2.613,76
3261.23.93.0064.00000	RESERVA ALPHA 97 EMPREENDIMENTOS IMOBILIARIOS LTDA	5.021,78	2.362,51	2.659,27
3261.23.93.0084.00000	RESERVA ALPHA 97 EMPREENDIMENTOS IMOBILIARIOS LTDA	5.102,11	1.976,52	3.125,59
3261.23.93.0104.00000	RESERVA ALPHA 97 EMPREENDIMENTOS IMOBILIARIOS LTDA	5.181,13	2.433,29	2.747,84
3261.23.93.0124.00000	RESERVA ALPHA 97 EMPREENDIMENTOS IMOBILIARIOS LTDA	19.922,76	9.281,23	10.641,53
3261.24.13.0001.01001	VERA MARIA PRADO GUIMARAES	4.398,76	1.599,56	2.799,20
3261.24.13.0032.00000	VERA MARIA PRADO GUIMARAES	4.557,83	1.657,40	2.900,43
3261.24.13.0052.00000	VERA MARIA PRADO GUIMARAES	4.523,70	1.645,00	2.878,70
3261.24.13.0072.00000	VERA MARIA PRADO GUIMARAES	4.347,93	1.581,08	2.766,85
3261.24.13.0092.00000	VERA MARIA PRADO GUIMARAES	4.012,90	1.459,24	2.553,66
3261.24.13.0112.00000	VERA MARIA PRADO GUIMARAES	3.974,25	1.445,20	2.529,05
3261.24.13.0132.00000	VERA MARIA PRADO GUIMARAES	4.164,95	1.514,52	2.650,43
3261.24.13.0152.00000	VERA MARIA PRADO GUIMARAES	9.100,44	3.309,24	5.791,20
3261.31.37.0892.01001	CLAUDIA SAKURABA OMAE	16.907,30	4.428,12	12.479,18
3261.31.85.0781.01001	OTAVIO GURIAN JUNIOR	7.641,87	0	7.641,87
3261.31.85.0801.01001	NADJA GOIABEIRA GONÇALVES ROSA	33.843,67	1.174,03	32.669,64
3261.31.85.0821.01001	NADJA GOIABEIRA GONÇALVES ROSA	33.670,23	5.803,52	27.866,71
3261.32.29.0282.01001	NELSON ALAITE JUNIOR	9.053,76	2.087,12	6.966,64
3261.33.57.0001.01001	NELSON ALAITE JUNIOR	157.913,35	22.199,44	135.713,91
3261.42.94.0498.01001	DENER ALVES DE OLIVEIRA	10.314,69	3.667,48	6.647,21
3261.44.17.0078.01001	THAIS MARTINS ZAGO	6.976,67	3.969,52	3.007,15
3261.44.36.0151.01001	IRINEU MARTINS	8.495,11	4.843,28	3.651,82
3261.44.36.0331.01001	CLAUDIO LUIS FRIZZARINI VALENTE	7.592,67	3.969,52	3.623,15
3261.44.52.0050.01001	MARCELO LUIS MIGUEL CRIVELARO	5.401,08	3.639,76	1.761,32
3261.44.52.0090.01001	MARIA LUCIA MURINELLI	5.033,32	3.639,73	1.393,59
3261.44.52.0368.01001	ALBERTO JOSE FELIPE	6.149,46	5.004,63	1.144,83
3261.44.52.0905.01001	TEREZINHA DE LOURDES TERRA FERNANDES	4.792,50	2.854,44	1.938,06
3261.44.56.0291.01001	MARCO ANTONIO PAVAN	6.683,63	3.644,57	3.039,06
3261.44.56.0351.01001	EMERSON LUÍS LOURENÇO	6.472,00	3.925,90	2.546,10
3261.51.52.0238.00000	LILIAN GORAIEB CASAS	28.098,38	0	28.098,38
3261.52.28.0190.01001	AMAM - INVESTIMENTOS E PARTICIPACOES LTDA	23.700,51	8.798,92	14.901,59
3261.52.50.0350.01001	IEDO WAISSEL DO PATROCINIO E SILVA	4.535,41	3.057,12	1.478,29
3261.52.75.0145.00000	MULTIMAQUINAS LOCACAO DE MAQUINAS E EQUIPAMENTOS	13.855,83	0	13.855,83
3261.63.03.0324.01001	SELMA LUCIA SIMONI PIRES	4.224,70	2.809,55	1.415,15
3261.63.10.0045.01001	GIULIANO FERRER PICCOLO	5.883,07	3.868,32	2.014,75
3261.63.31.0087.01001	JOAO HUMBERTO CAMELINI	5.319,33	3.893,78	1.425,55
3261.63.72.0037.01001	RAFAEL GIUSTI LACERDA OLIVEIRA ARAUJO	1.737,21	1.737,21	CRÉDITO
3261.64.00.0031.01001	VILMA CAVALARE ALMEIDA	4.748,19	1.530,44	3.217,76
3261.64.12.0157.01001	SILVIO DANTAS AGOSTINHO	2.609,67	843,56	1.766,12
3261.64.22.0059.01001	IVAIR ROGERIO DE SOUSA	3.798,32	189,6	3.608,72
3261.64.22.0277.01001	MARINA APARECIDA RODRIGUES DA COSTA	1.652,82	1.098,99	553,83
3261.64.23.0119.01001	MARIA DA CONCEICAO CRUZ DE MELO	7.221,48	5.040,08	2.181,39
3261.64.52.0195.01001	MARCOS EDSON FINOTELLI	3.782,05	1.817,12	1.964,93
3261.64.52.0344.01001	NATALINO ANTONIO DE MELLO	6.104,79	1.543,63	4.561,16
3262.12.51.0157.01001	RODRIGO DA SILVA PEREIRA	9.511,74	9.511,74	CRÉDITO
3262.41.99.0043.01001	MARIA SUSANA ROLISOLA	2.280,84	1.043,76	1.237,08
3262.42.18.0285.01001	MANUEL DOS SANTOS GOMES	5.350,49	2.212,16	3.138,33
3262.42.57.0030.01001	SERGIO GALDINO DE LIMA	4.666,27	2.174,55	2.491,72
3262.42.68.0466.01001	ELIZEU EDUARDO SILVA	2.345,28	2.345,28	CRÉDITO
3262.42.97.0296.01001	CELIO RAIMUNDO DE MELO	2.288,09	200,47	2.087,62
3262.53.63.0261.01001	OSWALDO FERREIRA LOBO	14.976,53	12.684,34	2.292,19
3262.53.63.0409.01001	JAMBO ADMINISTRADORA DE BENS E PARTICIPAÇÕES LTDA.	20.033,37	15.578,88	4.454,49
3262.53.66.0498.01001	WAGNER ROBERTO PERTILE	10.867,39	10.867,39	CRÉDITO
3263.12.04.0158.01001	VALDECI NOGUEIRA DA SILVA	6.987,86	5.136,58	1.851,28
3263.12.04.0173.01001	EDNA REGINA BERNARDO DOS SANTOS	6.986,60	4.493,03	2.493,57
3263.12.04.0411.01001	RONALDO BERTOCCO	7.221,46	5.134,88	2.086,58
3263.12.10.0279.01001	JOSE LINCOLN DE CARVALHO	3.878,33	3.728,73	149,6
3263.12.32.0035.01001	DAVIDSON REUBE NAVES	9.131,75	6.573,73	2.558,02
3263.12.32.0249.01001	WAGNER LUIZ DA CRUZ	8.251,50	0	8.251,50
3263.12.33.0156.01001	DENES FABIO GONDIM	7.242,86	3.823,84	3.419,01
3263.12.40.0001.01001	ESPOLIO DE CIRILO NILSON TEIXEIRA	7.655,59	5.278,72	2.376,87
3263.12.40.0193.01001	NELSON YOSHINORI OKUMOTO	7.265,57	4.780,88	2.484,69
3263.12.40.0291.01001	ALEKSANDER WASHINGTON BALDASSO	6.402,56	6.402,56	CRÉDITO
3263.12.40.0305.01001	JOSELY CRISTIANE FANELLI	7.475,85	7.475,85	CRÉDITO
3263.12.41.0007.01001	JOAQUIM REIS NAVES	6.624,43	6.573,73	0
3263.13.44.0053.01001	ORTENCIA DE JESUS ROSSI	7.869,45	5.205,71	2.663,74
3263.13.60.0666.01001	ARISTEU COELHO DE ALMEIDA	7.225,39	5.047,02	2.178,37
3263.13.62.0001.01001	JERSON ALVES DE OLIVEIRA	7.801,06	7.135,02	666,04
3263.13.76.0059.01001	JOAO VITOR RODRIGUES	7.683,77	6.573,73	1.110,04
3263.13.76.0313.01001	JUSUE NOGUEIRA PEREIRA	7.938,66	4.780,88	3.157,77
3263.13.92.0250.01001	JOSE ROBERTO REATO	6.480,89	5.016,08	1.464,82
3263.14.19.0276.01001	EDGAR GLICERIO ARANA DOMINGUEZ	7.716,67	4.969,37	2.747,30
3263.14.22.0251.01001	KELY POLI FERIGO TEIXEIRA PINTO	6.865,02	4.698,27	2.166,75
3263.14.24.0093.01001	UNISOFIT SOLUCOES EM INFORMATICA E IMPRESSAO LTDA	7.657,23	5.134,88	2.522,35
3263.14.24.0138.01001	ANA AUGUSTA BARBOSA JORDAO MONTEIRO	5.976,94	5.134,88	842,06
3263.14.24.0359.01001	MARCOS AURELIO FERREIRA	8.682,34	5.134,88	3.547,46
3263.14.27.0035.01001	WLADIMIR GOMES STERVID	7.174,61	4.957,89	2.216,72
3263.14.28.0054.01001	CARLOS ROBERTO BARBIERI	12.060,31	4.957,90	7.102,41
3263.14.28.0098.01001	MARCO STEFANO SIGNORETTI	4.383,78	3.034,16	1.349,62
3263.14.28.0331.01001	WANDERLEY RONDINI FILHO	7.496,83	4.957,92	2.538,91
3263.14.28.0404.01001	SUYLENE ARFELE SHIR ASSU BARBIERI	1.490,12	1.490,12	CRÉDITO
3263.14.35.0218.01001	CINTIA MARIA KUCHARSKI	8.009,76	7.060,47	949,29
3263.14.35.0326.01001	IZABEL CRISTINA RIBEIRO OLIVEIRA MENDES	7.090,37	7.060,47	0
3263.14.35.0416.01001	IZABEL CRISTINA RIBEIRO OLIVEIRA MENDES	6.808,58	6.808,58	CRÉDITO
3263.14.64.0226.01001	EDUARDO JOSE MICHELONI	7.244,37	4.798,40	2.445,98
3263.14.83.0332.01001	ADRIANA CRISTINA RIBEIRO DE OLIVEIRA	34.214,28	13.051,08	21.163,20
3263.21.26.0825.01002	NATALIA BURLE FIGUEIREDO SOUSA	255,92	243,77	0
3263.21.45.0816.01001	CARLOS ALBERTO DA SILVA NORBERTO	13.225,29	8.427,04	4.798,25
3263.22.32.0565.01001	ELAINE CRISTINA DA SILVA FEDRI	5.844,93	1.471,27	4.373,66
3263.22.63.0420.01001	ESPOLIO DE ORACY MACHADO DE SOUZA	6.968,23	6.085,16	883,07
3263.22.70.0173.01001	PAULO ROBERTO CAMPACCI	2.768,85	1.807,01	961,83
3263.23.26.0548.01001	DONATO ZULLO	14.025,72	6.385,92	7.639,80
3263.23.40.0600.01001	ANDREA PEREIRA MONTEIRO VASCONCELLOS	8.035,97	5.761,36	2.274,61
3263.31.01.0349.01001	MARIA LUIZA LAMAC	2.654,07	2.178,88	475,2

3263.31.12.0434.01001	KELLY CRISTINA DE SOUSA OLIVEIRA	5.139,70	2.438,96	2.700,75
3263.31.34.0281.01001	ANTONIO DE FREITAS MARTINS	2.270,11	1.770,87	499,25
3263.31.34.0436.01001	MANOEL ROCHA NOGUEIRA	8.010,28	1.876,36	6.133,92
3263.31.38.0180.01001	VANIA ALVES RIBEIRO DE CASTRO	5.033,83	849,6	4.184,24
3263.31.46.0310.01001	CLAUDIA PERA BERNARDO	2.865,36	1.978,72	886,64
3263.31.61.0263.01001	FLORISVALDO ARCANGELO DA SILVA	2.414,56	1.912,56	502,01
3263.31.61.0334.01001	CICERO APARECIDO PEDROZA	4.389,38	208,4	4.180,98
3263.31.67.0423.01001	VALDIR CALVO	5.906,05	1.322,11	4.583,94
3263.31.74.0387.01001	JOSE ROBERTO BARRETO	18.941,83	12.526,96	6.414,87
3263.31.74.0435.01001	BENJAMIN ALEXANDRE DE MACEDO BARRETO	5.495,89	2.537,31	2.958,58
3263.31.91.0028.01001	FLORISVALDO ARCANGELO DA SILVA	1.635,87	1.142,08	493,8
3263.32.02.0110.01001	AILTON MANDUCA FILHO	2.767,75	1.305,64	1.462,11
3263.32.02.0407.01001	BENEDITO PAIM PAMPLONA	5.891,06	3.093,20	2.797,86
3263.32.60.0409.01001	FABIANA MENDES DE SOUZA	2.420,04	1.688,19	731,85
3263.32.60.0493.01001	MANUEL ALVES RUAS NETO	2.578,80	1.290,40	1.288,40
3263.32.65.0438.01001	BRUNO BERNARDO DUARTE	20.816,75	20.816,75	CRÉDITO
3263.33.09.0106.01001	GABRIELLA PEREIRA VIANNA	8.299,72	3.273,13	5.026,59
3263.33.48.0112.01001	MAURO PARADIZO	5.501,85	776,92	4.724,92
3263.33.48.0148.01001	CRISTIANE SAVIOLI LUJAN	2.882,25	2.012,79	869,45
3263.33.48.0236.01001	RODRIGO TADASHI ISHIGA	2.482,22	1.935,97	546,24
3263.33.52.0332.01001	JOSE FRANCISCO PARAISO FERRAZ FILHO	4.686,86	1.788,61	2.898,25
3263.33.67.0272.01001	MAX MARTINS	3.263,22	2.996,75	266,47
3263.33.67.0854.01001	SILMARA AYRES MAGGIOTTO	2.007,56	656,39	1.351,16
3263.33.83.0214.01001	JOSE PAULO FERREIRA DE ALMEIDA	4.367,66	2.871,80	1.495,86
3263.34.03.0096.01001	JULIO CESAR DOS SANTOS CORREA	7.076,13	1.892,23	5.183,90
3263.34.27.0333.01001	MARIA CAROLINA CREMASCO DE GRAZIA	2.230,07	1.191,80	1.038,27
3263.42.00.0624.01001	EDUARDO MEDEIROS JUNIOR	14.560,98	12.460,97	2.100,01
3263.42.27.0327.01001	VERDEMARE ADMINISTRACAO DE BENS LTDA	64.026,68	23.958,00	40.068,68
3263.42.83.0265.01001	FRANCISCO CARLOS VIEIRA DA SILVA	7.496,14	4.544,66	2.951,48
3263.42.83.0336.01001	WAGNER ROCHA MORAIS	14.846,68	8.649,60	6.197,08
3263.43.11.0339.01001	RENATO VALENCIO PEDROSO DE CARVALHO	3.500,56	1.910,56	1.590,00
3263.43.77.0278.01001	LARISSA VOLPINI CARDOSO	10.074,86	6.510,33	3.564,53
3263.43.77.0731.01001	DAVID JOAQUIM PANZA	12.235,63	7.867,44	4.368,19
3263.43.95.0004.01001	ROGERIO TARTARI	4.254,24	2.810,83	1.443,41
3263.44.38.0173.01001	JOSÉ EDUARDO VAZ DE LIMA	9.080,23	5.622,50	3.457,73
3263.44.46.0258.01001	CLAUDIO JORGE GABRIEL	14.185,40	4.998,80	9.186,60
3263.44.97.0062.01001	MARCIA VILLANI DE OLIVEIRA	17.194,25	3.486,66	13.707,59
3263.51.44.0047.01001	CARLOS ROBERTO WIZARD MARTINS	12.312,44	11.201,48	1.110,96
3263.51.44.0152.01001	REGINA MEIRE JERONYMO DE TOLEDO	10.312,66	5.085,85	5.226,80
3263.51.44.0162.01001	MARILU TOLEDO REGATTIERI	9.459,80	8.414,42	1.045,38
3263.51.44.1042.01001	EDNA APARECIDA SILVA	9.105,17	8.669,20	435,96
3263.52.07.3268.01001	CLAUDINEI ROBERTO GUISSI	7.601,75	2.864,80	4.736,95
3263.52.07.3278.01001	CLAUDINEI ROBERTO GUISSI	9.333,87	3.161,60	6.172,28
3263.52.07.3288.01001	ROSEMARY RODRIGUES GUISSI	10.854,13	3.161,60	7.692,53
3263.52.19.0303.01001	APM FERREIRA PARTICIPACOES E INVESTIMENTOS LTDA	10.262,06	2.424,96	7.837,10
3263.52.59.0250.01001	PAULO SERGIO GUISSI	5.264,71	3.984,40	1.280,31
3263.52.62.0106.01001	YORIKO SUGHAWARA	2.980,95	2.424,79	556,16
3263.52.62.0458.01001	FRANCISCO AFONSO GONÇALVES	4.642,06	4.338,12	303,94
3263.52.62.0523.01001	ANTONIO FERMINO DOS SANTOS	6.146,63	1.134,52	5.012,11
3263.52.76.0399.01001	LEWIS GERALD HARTON	4.565,64	3.250,48	1.315,16
3263.52.89.0089.01001	A C M ADMINISTRACAO E PARTICIPACAO LTDA - EPP	21.825,69	17.010,00	4.815,69
3263.54.78.0237.01001	NIVALDO LUIS MONTEIRO	5.413,06	1.846,00	3.567,07
3263.54.78.0273.01001	IOLANDA BERTI DA SILVA BAPTISTA	2.995,52	2.564,58	430,94
3263.54.78.0714.01001	GIOVANNI SCOLLO NETO	2.704,31	1.395,28	1.309,03
3263.54.97.0288.01001	JULIANA MORAIS DE FIGUEIREDO	1.932,67	833,92	1.098,75
3263.61.02.0158.01001	MARCUS MARTINS FARINA	3.503,16	0	3.503,16
3263.61.02.0377.01001	IDUIR MAURO NERY	3.920,11	2.288,50	1.631,61
3263.61.13.0118.01001	MARIANO ELIZEU GERVASIO	3.945,37	2.243,97	1.701,40
3263.61.13.0502.01001	ANA CAROLINA MULOTTO MATOS	3.942,49	0	3.942,49
3263.61.15.0165.01001	VILMA APARECIDA RODRIGUES	2.051,71	0	2.051,71
3263.61.15.0190.01001	DANIEL VICENTE GAROTTI	3.095,90	2.603,07	492,83
3263.61.28.1308.01001	ALESSANDRA LAURIANO ALFONSI	7.036,86	4.179,12	2.857,74
3263.61.28.1573.01001	DEBORA CARVALHO FERREIRA LOPES	9.626,23	4.950,32	4.675,91
3263.61.51.0113.01001	MARIA DAS DORES FREITAS	2.991,80	1.185,04	1.806,76
3263.61.61.0027.01001	ESPOLIO DE ANTONIO RABELO	3.179,59	2.145,98	1.033,61
3263.61.88.0203.01001	ESPOLIO DE VALTER MACEDO BISCO JUNIOR	4.658,90	3.689,23	969,67
3263.62.17.0211.01001	MARIA APARECIDA SOARES FERREIRA	4.623,59	662,6	3.960,99
3263.62.22.0374.01001	VERA LUCIA DA SILVA	1.749,53	508,5	1.241,03
3263.62.52.0012.01001	GILSON SANTOS DA SILVA	5.604,69	675,94	4.928,75
3263.63.20.0120.01001	PEDRO AUGUSTO ANTUNES ZAIDAN	3.576,44	2.725,92	850,52
3263.63.20.0132.01001	RICARDO MONTEIRO	6.230,11	5.630,48	599,63
3263.63.36.0001.01001	RENATA MARIA DA SILVA POMPEU	3.523,41	1.760,78	1.762,63
3263.63.36.0086.01001	WANDERLEY TARICANO	2.612,87	1.255,70	1.357,17
3263.63.46.0402.01001	VALMIR NOBRE DE OLIVEIRA	2.610,64	2.545,10	0
3263.63.47.0300.01001	RENATA SALEK DE SIQUEIRA	2.419,97	1.553,28	866,69
3263.63.98.0147.01001	MARCIA APARECIDA PICCOLOTO MATTA	3.229,81	1.207,17	2.022,64
3263.63.98.0412.01001	MARCELO KENJI SUGHAWARA	7.738,98	2.942,16	4.796,82
3263.64.09.0056.01001	JONES MARCIO CORDEIRO	3.392,25	1.618,08	1.774,18
3263.64.09.0230.01001	JULLIANA RENATA QUINTILIANO	5.511,39	3.761,01	1.750,38
3263.64.09.0411.01001	ELAINE DA PENHA SANCHES	3.118,08	1.400,88	1.717,20
3263.64.38.0579.01001	MARIA BENEDITA COMELLI DE BAPTISTA	18.122,12	2.331,84	15.790,28
3263.64.39.0019.01001	CICERO TENORIO CAVALCANTE	2.975,29	2.259,81	715,49
3264.21.69.0552.01001	HUMBERTO TADEU KAPOR	17.744,43	15.077,04	2.667,39
3264.22.98.0884.01001	FABRIZIO ROSA	14.430,16	14.430,16	CRÉDITO
3264.31.03.0578.01001	BRUNO PESSOA RAMOS	11.196,02	1.767,91	9.428,11
3264.41.67.1809.01001	ARISTIDES MANOEL DOS SANTOS BRAGHETO	19.772,09	13.912,53	5.859,55
3264.43.27.0206.01001	OCTAVIO SARMENTO FILHO	5.225,89	3.122,95	2.102,94
3264.43.35.0182.01001	MARIO PAULO DIAS VENTURA	9.715,54	2.893,51	6.822,03
3264.43.44.0152.01001	MAURICIO MARSARIOLI	7.057,12	1.653,71	5.403,41
3264.43.54.0321.01001	LEANDRO CANDIDO DOVAL	17.648,66	8.808,40	8.840,26
3322.32.24.0400.01001	DAGOBERTO VENANCIO FIRMINO	4.296,42	1.497,84	2.798,59
3322.32.27.0033.01001	TANIA LUCIA DO NASCIMENTO PEREIRA	4.759,37	1.498,82	3.260,55
3322.32.27.0309.01001	JOSEMAR EDUARDO BALBINO BUCCA	3.913,01	1.123,38	2.789,63
3322.32.44.0003.01001	AFONSO SOUZA DE ALMEIDA	4.929,94	1.497,84	3.432,11
3322.32.57.0053.01001	EDLEUSA ANTONIO DA SILVA SANTOS	3.863,69	1.497,84	2.365,85
3322.32.64.0288.01001	EDMILSON BRITO DO CARMO	5.340,07	1.348,98	3.991,09
3322.34.10.0074.01001	MARCOS DE OLIVEIRA PINTO	4.185,63	2.103,48	2.082,14
3322.34.37.0001.01001	PAULO PEREIRA DA ALMEIDA	4.899,64	2.524,53	2.375,11
3322.34.65.0203.01001	JOSE FERNANDO CREMASCO	9.842,96	1.836,93	8.006,03
3322.34.70.0563.01001	ELIANA MARA VERONESE CAMPOS	1.185,21	137,35	1.047,86
3322.53.07.0231.01001	HIGINO ALEGRE RUIZ DIAS	3.384,83	1.446,80	1.938,03
3322.62.28.0016.01001	ESPOLIO DE HARRY MORETTI JUNIOR	5.409,52	1.837,23	3.572,29
3323.32.48.0253.05008	LUCIANE TARTARIS MANOEL	157,43	157,42	0
3323.32.48.0253.09017	VALDERI APARECIDO SILVESTRE	155,83	155,83	0
3323.33.35.0002.01001	S SILVA E CIA LTDA	110.509,38	0	110.509,38
3334.34.54.0014.01001	MICHELA SANTANA BARBIERI	199,47	199,47	CRÉDITO
3334.43.10.0158.01001	LEVI OISIOVICI NETO	257,95	0	257,95
3342.43.63.0292.01001	MARIA CICERA ALVES MACHADO	2.571,94	0	2.571,94
3342.51.93.0240.01001	THAIS LETICIA MARQUES	3.088,03	235,37	2.852,66
3342.64.09.0192.01001	CIVITAS CIA IMOBILIARIA DOS BONS NEGOCIO	14.878,71	2.611,97	12.266,74
3342.64.09.0612.01001	RAFAEL ALMEIDA DA SILVA	18.105,19	2.155,43	15.949,76
3342.64.09.9212.01001	JOAO MARCAL DE ARRUDA	3.963,80	775,16	3.188,65
3343.13.63.0648.01001	SAID JORGE LOTEAMENTOS SOCIEDADE CIVIL LIMITADA	3.210,61	521,2	2.689,41
3343.14.71.0512.01001	LUCIANA NASCIMENTO REZENDE	680,19	221,1	459,09
3343.24.45.0699.00000	VANDERLICE PEREIRA DA SILVA	4.198,63	0	4.198,63

3343.24.45.0714.00000	VANDERLICE PEREIRA DA SILVA	3.917,35	0	3.917,35
3343.34.07.0260.01003	PATRICIA HELENA ZAZINOTO	175,94	175,94	0
3343.34.07.0260.03009	JOSIANE PATRICIA DE OLIVEIRA	175,62	175,62	0
3343.41.43.0169.00000	JOICY JORDANA TROMBINI	851,9	851,9	CRÉDITO
3343.44.82.0118.01001	JULIA QUEIROZ DA SILVA	394,54	394,54	CRÉDITO
3344.13.13.0251.01001	ESPOLIO DE ARMANDO MARQUES FERREIRA	759,6	148,04	611,55
3344.52.72.0332.00000	ISMAIR JOSE DE FARIA	319,93	0	319,93
3344.52.72.0341.00000	ISMAIR JOSE DE FARIA	334,4	0	334,4
3344.54.38.0149.01001	TATIANE DE OLIVEIRA CARDOSO	1.223,13	270,22	952,91
3344.61.55.0056.01001	STEFANO AFONSO DA SILVA	5.989,30	1.423,03	4.566,27
3344.62.06.0715.01001	MAX ROLI DE CICCO	2.457,36	0	2.457,36
3344.63.41.0442.01001	TEREZA FERNANDES DIAS	407,55	0	407,55
3351.34.99.0164.01001	ESPOLIO DE EMILIO CARLOS SITAR	684,94	684,94	CRÉDITO
3351.34.99.0264.01001	ESPOLIO DE EMILIO CARLOS SITAR	1.194,71	0	1.194,71
3351.34.99.0381.01001	ESPOLIO DE EMILIO CARLOS SITAR	704,24	0	704,24
3352.11.01.0001.01001	ESPOLIO DE EMILIO CARLOS SITAR	1.669,08	0	1.669,08
3352.11.01.0005.01001	ESPOLIO DE EMILIO CARLOS SITAR	674,7	583,95	0
3352.11.14.0042.01001	LUCIANO DANTAS	1.568,69	212,24	1.356,45
3352.22.92.0129.01001	JOSIANE CRISTINA LEITE DE MORAIS	1.429,23	140,72	1.288,51
3361.11.97.0025.01001	ANTONIO CARLOS RODRIGUES	1.972,98	330,41	1.642,58
3361.34.22.0001.06012	JOSEANE DA SILVA PEREIRA	168,84	168,84	CRÉDITO
3361.42.71.0001.01001	DIMAS GONCALVES KRULL	422,98	0	422,98
3361.42.71.0027.01001	ESPOLIO DE ANGELINA DOS SANTOS KRULE	401,65	0	401,65
3361.42.71.0034.01001	JOAQUIM ALBINO JUNIOR	401,65	0	401,65
3361.42.71.0041.01001	JOSE VIEIRA DOS SANTOS	248,81	0	248,81
3361.42.71.0048.01001	SUELI DE LIMA AMANCIO	337,67	0	337,67
3361.42.71.0055.01001	ESPOLIO DE MIRTES DOS SANTOS	390,99	0	390,99
3361.42.71.0392.01001	ESPOLIO DE JOSE OLIVIO NASCIMENTO	1.828,42	0	1.828,42
3361.42.71.0399.01001	ALDEMIRO MIRANDA	170,61	0	170,61
3361.42.71.0413.01001	LUIZ CARLOS MARQUES DE ARAUJO	287,55	0	287,55
3361.42.71.0420.01001	ELIETH PIROZZI	415,51	0	415,51
3361.42.71.0427.01001	CELIO DE CARVALHO E OUTRA	386,72	0	386,72
3361.42.80.0033.01001	ROSANA MARINES DA CUNHA	305,43	0	305,43
3361.42.80.0040.01001	GIOVAN OSCAR DE OLIVEIRA	330,56	0	330,56
3361.42.80.0047.01001	OSVAIR DOS SANTOS MORAIS	319,04	0	319,04
3361.42.80.0054.01001	DANIEL DA SILVA	492,29	0	492,29
3361.42.80.0096.01001	JOSE MANOEL DA SILVA	450,7	0	450,7
3361.42.80.0103.01001	JORGE FURTUNATO FERREIRA DE CAMPOS	213,27	0	213,27
3361.42.80.0110.01001	MANOELINA GOMES PINHEIRO	524,1	0	524,1
3361.42.80.0117.01001	VALMIR DE OLIVEIRA DOS ANJOS	247,39	0	247,39
3361.42.80.0124.01001	ALEXANDRE SCHAFER	323,81	0	323,81
3361.42.80.0250.01001	MARIA ESTELA PEDROSO	302,16	0	302,16
3361.42.80.0257.01001	DEUSELY CARDOSO CARFE	292,21	0	292,21
3361.42.80.0264.01001	MARIA DO CARMO DA SILVA	279,34	0	279,34
3361.42.80.0271.01001	GIVANILDO SANTOS BARROS	280,91	0	280,91
3361.42.80.0278.01001	ESPOLIO DE JOSE FERNANDES RIBEIRO	459,94	0	459,94
3361.42.80.0320.01001	GENILSA FERREIRA DOS SANTOS	602,01	0	602,01
3361.42.80.0327.01001	CLEISE DE LIMA	256,63	0	256,63
3361.42.80.0334.01001	ANFRISIO JOSE DA CUNHA	347,27	0	347,27
3361.42.80.0341.01001	ROSANGELA DOS SANTOS	360,77	0	360,77
3361.42.80.0348.01001	EDVANI APARECIDA FRANCISCO	268,71	0	268,71
3361.42.80.0355.01001	NILVA SILVA FERFOLLI	324,52	0	324,52
3361.42.81.0124.01001	JOAO BATISTA DA SILVA	449,63	0	449,63
3361.42.81.0131.01001	AILTON FERREIRA DO AMARAL	457,81	0	457,81
3361.42.81.0138.01001	EDGAR SILVEIRA LOPES	513,61	0	513,61
3361.42.81.0145.01001	VALDECI JUVELINA DA SILVA	464,92	0	464,92
3361.42.81.0152.01001	VICENTE DE PAULA FILHO	342,29	0	342,29
3361.42.81.0159.01001	MARIA LINDECI DE SOUZA SANTIAGO	446,44	0	446,44
3361.42.81.0186.01001	NEUSA LIBERATA DA SILVA	1.030,78	0	1.030,78
3361.42.81.0213.01001	CLODOALDO MISTURA	408,76	0	408,76
3361.42.81.0220.01001	GRACIETE DO NASCIMENTO	273,69	0	273,69
3361.42.81.0234.01001	ALEKSANDRA FRANCISCO	515,39	0	515,39
3361.44.56.0103.01001	RAFAEL SOUZA DA SILVA	843,86	0	843,86
3361.44.90.0118.01001	JOSE SERGIO DA SILVA	631,19	0	631,19
3361.44.90.0139.01001	DOUGLAS DA SILVA RODRIGUES	243,12	0	243,12
3361.44.90.0146.01001	AURELIO ALVES DA SILVA	408,05	0	408,05
3361.51.01.0076.01001	MARILENE CARDOSO DO NASCIMENTO	301,41	0	301,41
3361.51.01.0083.01001	APARECIDA RODRIGUES MENDES	250,23	0	250,23
3361.51.01.0090.01001	MARIA ELISABETE AFONSO	249,52	0	249,52
3361.51.01.0097.01001	ELIZETE LINA DE OLIVEIRA	313,11	0	313,11
3361.51.01.0315.01001	ESPOLIO DE NEIDE HERMINIA DOS SANTOS	255,42	0	255,42
3361.51.01.0329.01001	JOAO CAETANO DA ROCHA	220,02	0	220,02
3361.51.01.0336.01001	BENEDITA APARECIDA DE ALMEIDA MENEZES	349,82	0	349,82
3361.51.01.0343.01001	ESPOLIO DE ESPEDITO BRAGA ALVES	548,9	0	548,9
3361.51.01.0371.01001	OSVALDO CORREIA DOS SANTOS	872,17	0	872,17
3361.51.11.0213.01001	JOAO PAULO OSORIO	251,94	0	251,94
3361.51.23.0382.01001	DORIVAL ARCELI	351,64	0	351,64
3361.51.60.0089.01001	JAIME LUIZ DE SOUZA	186,25	0	186,25
3361.51.60.0096.01001	SEVERINO BEZERRA DA SILVA	346,2	0	346,2
3361.51.60.0103.01001	DONIZETTI APARECIDO SANTOS	430,08	0	430,08
3361.51.60.0110.01001	EDMUNDO PEREIRA DA SILVA	320,86	0	320,86
3361.51.60.0117.01001	MARCO ANTONIO PINHEIRO AUGUSTO	175,59	0	175,59
3361.51.60.0285.01001	CLAUDIO OSCAR DE OLIVEIRA	255,56	0	255,56
3361.51.60.0292.01001	FILOMENA CHARMOLI	194,43	0	194,43
3361.51.60.0299.01001	GEORGE PAULINO DA SILVA	378,72	0	378,72
3361.51.60.0308.01001	LEONILDE MAURICIO DA SILVA DE CARVALHO	426,53	0	426,53
3361.51.60.0313.01001	MARIA DO CARMO DE AQUINO	518,95	0	518,95
3361.51.72.0096.01001	JOSINA DE SOUZA DE FREITAS	458,52	0	458,52
3361.51.72.0103.01001	JOSE BATISTA MARTINS	332,69	0	332,69
3361.51.72.0110.01001	DOMINGAS CORREA DA SILVA	296,79	0	296,79
3361.51.72.0124.01001	ARLINDO PEREIRA DA SILVA	457,1	0	457,1
3361.51.72.0131.01001	ESPOLIO DE GLAUCE KERLLI DE ARAUJO SENA	221,8	0	221,8
3361.51.72.0138.01001	JOSE DE JESUS SILVA	604,96	0	604,96
3361.51.72.0145.01001	MOACIR MAGALHAES DA ROCHA	325,23	0	325,23
3361.51.72.0152.01001	REINALDO APARECIDO PEREIRA	287,2	0	287,2
3361.51.72.0159.01001	ROLDAO ALVES BATISTA	497,97	0	497,97
3361.51.72.0244.01001	IDEMAR DOS SANTOS DINIZ	379,26	0	379,26
3361.51.72.0258.01001	IVANEIDE DA SILVA SANTOS	404,14	0	404,14
3361.51.72.0265.01001	ANTONIO SEBASTIAO DA COSTA	226,77	0	226,77
3361.51.72.0272.01001	JACINTO ANDRADE	365,39	0	365,39
3361.51.72.0279.01001	MARCOS ROGERIO MEIRELLES	88,86	0	0
3361.51.72.0286.01001	MARTA REJANE RODRIGUES GODOY	398,1	0	398,1
3361.51.72.0293.01001	MARIA HELENA SILVA	267,65	0	267,65
3361.51.72.0300.01001	VALDIR ELIAS	430,8	0	430,8
3361.53.31.0240.01001	ESPOLIO DE HILDA BONIFACIO SEVERINO	415,87	0	415,87
3361.53.31.0247.01001	MARIA APARECIDA DE ALMEIDA	245,97	0	245,97
3361.53.31.0254.01001	ADELICE DA SILVA	430,72	0	430,72
3361.53.31.0261.01001	VILMA CAETANO DE SOUZA	395,96	0	395,96
3361.53.31.0303.00000	ESPOLIO DE NELY ALVES PEREIRA	165,89	0	165,89
3361.53.31.0310.01001	MARIA ANGELA GONCALVES	136,13	0	136,13
3361.53.31.0317.01001	FRANCISCO ALVES	258,73	0	258,73
3361.53.31.0324.01001	RUBENS LOPES SILVA	293,74	0	293,74
3361.53.31.0331.01001	PETERSON DA CRUZ OLIVEIRA	390,99	0	390,99
3361.53.31.0338.01001	ISNALDO EVANGELISTA COSTA	419,42	0	419,42
3361.53.31.0352.01001	JOSUEL SEVERINO DA SILVA	422,98	0	422,98
3361.53.31.0359.01001	DAVI CARLOS MARTINS	408,76	0	408,76
3361.53.31.0366.01001	ELISEU ELIAS	722,26	0	722,26
3361.53.42.0001.01001	LUCIA ELENA DA SILVA	466,38	0	466,38
3361.53.42.0027.01001	JOSE HENRIQUE DE OLIVEIRA	476,68	0	476,68

3361.53.42.0035.01001	VALDIR VEGILATO FERREIRA	415,87	0	415,87
3361.53.42.0043.01001	JOAO MENDES FILHO	390,6	0	390,6
3361.53.42.0081.01001	ESPOLIO DE PAULO SERGIO SANDER	263,74	0	263,74
3361.53.42.0088.01001	ELIANE ROSELI DA SILVA	319,9	0	319,9
3361.53.42.0095.01001	VALTER LUIZ TRINDADE LOPES	616,34	0	616,34
3361.53.42.0102.01001	JOSE MARIA RODRIGUES	312,08	0	312,08
3361.53.42.0109.01001	LUIS CARLOS MOREIRA	387,79	0	387,79
3361.53.42.0116.01001	ESPOLIO DE MARIO DE PONTES FILHO	225,35	0	225,35
3361.53.42.0123.01001	ANDREA BARBOSA DOS SANTOS	188,03	0	188,03
3361.53.42.0130.01001	LAIRNEIDE FERREIRA COSTA	462,07	0	462,07
3361.53.42.0137.01001	ROSANA MATIAS DA PENHA	179,14	0	179,14
3361.53.42.0144.01001	ADEMAR FERREIRA DA SILVA	357,22	0	357,22
3361.53.42.0151.01001	AUDREI PACHECO DE OLIVEIRA	345,03	0	345,03
3361.53.42.0158.01001	MARIA FRANCISCA DA SILVA	359	0	359
3361.53.42.0165.01001	WALMIR FRANCISCO DE MENEZES	314,21	0	314,21
3361.53.42.0172.01001	SILVANA BRITO DE ALMEIDA	478,78	0	478,78
3361.53.42.0179.01001	ESPOLIO DE IDA PESTANA DE CAMARGO	304,97	0	304,97
3361.53.42.0186.01001	DONIZETTI APARECIDO SANTOS	408,4	0	408,4
3361.53.42.0193.01001	CLAUDINEI CASSEMIRO	479,85	0	479,85
3361.53.42.0208.01001	JOSE MARTINS SANTOS	251,3	0	251,3
3361.53.42.0243.01001	PAULO ROBERTO VEIGA	381,07	0	381,07
3361.53.42.0250.01001	ROSELI MARIA TEIXEIRA	231,04	0	231,04
3361.53.42.0257.01001	JOSE NILTON LIMA DE ANUNCIACAO	574,39	0	574,39
3361.53.42.0264.01001	CICERA GOMES ROBERTO	338,74	0	338,74
3361.53.42.0271.01001	DIRCELENE APARECIDA DA SILVA	335,54	0	335,54
3361.53.42.0278.01001	VERANILZA MARIA DA COSTA	351,89	0	351,89
3361.53.42.0285.01001	JOAO BATISTA SILVA DOS SANTOS	345,63	0	345,63
3361.53.42.0292.01001	MARIA HENRIQUE DA SILVA	274,4	0	274,4
3361.53.42.0299.01001	LOURDES ROSA DE OLIVEIRA	219,31	0	219,31
3361.53.42.0306.01001	ATAIDE FRANCELINO MONTEIRO	422,98	0	422,98
3361.53.42.0313.01001	ESPOLIO DE FABIOLA COSTA DA SILVA	318,48	0	318,48
3361.53.42.0320.01001	ESPOLIO DE DIVINO ESTEVAM PEREIRA	363,26	0	363,26
3361.53.42.0327.01001	CICERA DA SILVA	289,33	0	289,33
3361.53.42.0334.01001	VALDEMIR TEIXEIRA	348,33	0	348,33
3361.53.42.0341.01001	GISLENE PERPETUO GONCALES	383,88	0	383,88
3361.53.42.0348.00000	MESSIAS ALVES DA SILVA	165,89	0	165,89
3361.53.42.0397.01001	JOSEFA FELIX BISERRA	297,86	0	297,86
3361.53.42.0404.01001	NILDA DIAS DA SILVA	774,86	0	774,86
3361.53.42.0412.01001	SIMONE ARAUJO INACIO BARBOSA	531,39	0	531,39
3361.53.55.0066.01001	ZENAIDE ALVES DA SILVA	247,07	0	247,07
3361.53.55.0150.01001	LUIZ AURELIANO DE BARROS	419,42	0	419,42
3361.53.55.0157.01001	JOSE ANTONIO MELLI	447,86	0	447,86
3361.53.55.0164.01001	WENCESLAU FRANCISCO	897,73	0	897,73
3361.53.55.0171.01001	MARIA DAS GRAÇAS MARTINIZ	414,8	0	414,8
3361.53.55.0178.01001	ESPOLIO DE ANTONIO GONCALVES JUNIOR	258,41	0	258,41
3361.53.55.0185.01001	VAUIRIS VIANA DANIEL DE SOUZA	157,11	0	157,11
3361.53.55.0210.01001	MARIA LUCIA SILVA SANTOS	556,73	0	556,73
3361.53.55.0235.01001	TEREZA RAMOS DE OLIVEIRA	357,33	0	357,33
3361.53.55.0242.01001	NILSON AURELIANO BARROS	411,25	0	411,25
3361.53.55.0249.01001	BENEDITO ELOY	300,35	0	300,35
3361.53.55.0256.01001	DEVANIR DE OLIVEIRA JESUS	273,33	0	273,33
3361.53.55.0263.01001	CLAUDIO SALVIATO	422,27	0	422,27
3361.53.55.0361.01001	ESPOLIO DE OSWALDO FERREIRA DA CRUZ	404,14	0	404,14
3361.53.74.0138.01001	ARMANDO PONTEL	34.947,49	0	34.947,49
3361.53.86.0040.01001	UILSON NUNES DE OLIVEIRA	307,46	0	307,46
3361.53.86.0111.01001	MARCOS AMAURI DE OLIVEIRA	403,07	0	403,07
3361.53.86.0134.01001	JOSE BARBOSA DOS SANTOS	447,15	0	447,15
3361.54.05.0585.01001	ESPOLIO DE JOAO MANOEL FERREIRA	69.870,36	0	69.870,36
3361.54.09.0106.01001	ESPOLIO DE OSMARINO ARAUJO FRANCA	4.570,55	0	4.570,55
3361.62.96.0153.01001	EDYONY BORGES MAYRINCH	251,48	0	251,48
3362.13.95.0677.01001	SILVANA OLIVEIRA DOS SANTOS	16.377,16	1.750,58	14.626,58
3362.14.19.0358.01001	MARCIA MARIA ALVES	4.987,74	3.937,99	1.049,75
3362.21.42.0702.01014	MAIARA CRISTINA SOARES DA SILVA	196,88	80,16	116,72
3362.21.42.0702.02001	DAIANNE ALVES RODRIGUES	196,88	196,88	0
3362.21.42.0702.03032	SAMUEL DE OLIVEIRA PIRES	205,59	205,56	0
3362.21.42.0702.06013	VITOR MATHEUS PEREIRA BARBOSA	196,88	196,88	CRÉDITO
3362.21.42.0702.06032	JAYSON BRITO TENORIO BISPO	205,59	205,59	0
3362.23.60.0382.01001	EZIO BELUCCI	614,42	0	614,42
3362.41.05.0406.01001	CLEUZO DE ALELUIA DE LAIA	1.048,92	993,39	0
3362.43.35.0428.01001	BRUNO DA SILVA OLIVEIRA	3.055,63	2.293,67	761,96
3362.62.55.0102.01001	CLAUDIO PEREIRA DA SILVA	8.295,73	641,23	7.654,50
3363.32.75.0080.01001	BRUNA CAROLINE RODRIGUES AMORIM	1.801,53	0	1.801,53
3363.32.75.0699.01001	MAICON LOPES DE SIQUEIRA	1.237,74	1.237,74	CRÉDITO
3364.11.21.0016.01001	VANESSA DE OLIVEIRA ALMEIDA SILVA	3.527,27	2.293,67	1.233,59
3364.21.84.0309.01001	LINDOMAR SERGIO OLIVEIRA	4.080,37	482,89	3.597,48
3364.24.06.0001.02006	JOAO FILIPE LAVORINI DOS SANTOS	170,26	170,26	0
3364.24.06.0001.04004	FELIPE DA SILVA CAMPOS	171,57	171,57	0
3364.24.11.0152.01001	BENEDITO DA CRUZ SOBRINHO	8.522,63	592,01	7.930,62
3364.24.11.0599.01001	DEYVID DE CARVALHO FERREIRA	2.043,46	0	2.043,46
3411.11.13.0025.01001	ANTONIO ESTEVAN DA SILVA	5.485,60	2.524,53	2.961,06
3411.11.14.0469.01001	NICOLLY SILVA DOS SANTOS	4.666,35	2.059,51	2.606,84
3411.13.29.0327.01001	CLAUDIA CAMPAGNOLLI VICOSO	5.167,85	645,4	4.522,45
3411.13.48.0001.01001	CECILIA YOSHIKO HIRATA	4.659,07	1.836,00	2.823,07
3411.13.48.0238.01001	VALDENICE FERREIRA MENDONÇA	4.811,54	2.206,56	2.604,98
3411.13.48.0275.01001	VALDECIR GRIZOLLI	6.950,67	2.763,66	4.187,01
3411.13.56.0001.01001	NELSON LUIS GAVA	4.487,35	1.803,83	2.683,52
3411.13.56.0082.01001	ALEXSANDRO LAURO DA SILVA	7.014,92	2.340,28	4.674,64
3411.13.63.0092.01001	MARCELO CUNHA LOPES	4.753,28	2.059,51	2.693,78
3411.13.63.0314.01001	JAIME GOMES	8.930,25	3.446,79	5.483,46
3411.13.79.0001.01001	JOSE LAERCIO GONCALVES NASCIMENTO	12.922,93	2.854,34	10.068,59
3411.13.79.0139.01001	JOAO BATISTA MACIEL	4.713,50	1.497,84	3.215,66
3411.13.86.0180.01001	SERGIO SANTOS PEDROSA	7.682,44	3.318,22	4.364,22
3411.13.97.0135.01001	LAURINDO ZARA	5.896,48	2.526,71	3.369,77
3411.14.95.0404.01001	WAGNER FRANCO PEREIRA	6.260,66	1.965,36	4.295,30
3411.42.08.0296.01001	GIULIANO PEDRO BORGES MARINI	3.494,55	2.222,24	1.272,31
3411.44.58.0262.01001	SANDRA REGINA PERISSINOTTO BALDOVINOTTI	7.680,34	1.622,43	6.057,91
3411.44.64.0094.01001	SANDRA SUELI ROYO PEDROSO	4.304,70	1.117,92	3.186,78
3411.51.82.0456.01001	ALEXANDRE ROGERIO DINIZ	5.208,92	668,45	4.540,47
3411.52.37.0533.01001	MARILIA ELLI MARUYAMA	7.696,77	3.991,28	3.705,49
3411.52.53.0397.01001	MARCIO ADRIANO DE CAMARGO	11.699,90	2.581,76	9.118,14
3411.52.58.0424.01001	ROSEMARY APARECIDA OLIVIER DA SILVA	3.734,54	2.124,80	1.609,74
3411.52.63.0071.01001	ENIO FERREIRA DE MELLO	5.878,55	5.205,71	672,84
3411.52.91.0076.01001	ADILSON LUIZ KUBISKI	7.215,66	4.557,20	2.658,46
3411.54.22.0057.01001	GIOVANNA BATISTA TIMOSSI	8.425,30	949,66	7.475,64
3411.54.55.0364.01001	ROBERTO YOSHIO MIYAZAKI	5.940,59	883,3	5.057,29
3411.54.56.0284.01001	JOSE DE SOUSA AFONSO	583,03	583,03	0
3411.54.95.0168.01001	JULIO CESAR DIAS	6.652,73	3.161,60	3.491,13
3411.61.11.0064.01001	ADALBERTO CARDOSO DE LARA PINTO	13.622,83	4.603,84	9.018,98
3411.62.50.0018.01001	JORGE DOS SANTOS MONTANARI	7.239,13	5.848,64	1.390,49
3411.62.73.0099.01001	FERNANDA GABRIEL DE AZEVEDO	7.415,57	3.303,16	4.112,41
3411.62.73.0135.01001	RAQUEL RODRIGUES NUNES	7.305,67	3.579,44	3.726,22
3411.64.06.0372.01001	CASSIA REGINA LOPES RUIZ	7.189,69	4.760,45	2.429,24
3411.64.09.0371.01001	NIVALDO GASPARINI	6.881,81	4.169,68	2.712,13
3411.64.18.0305.01001	SANDRO MOTARELI	4.950,67	4.170,77	779,9
3411.64.36.0224.01001	ALEXANDRE MELFI DOS SANTOS	7.093,28	6.232,73	860,55
3411.64.47.0224.01001	OTAROLA GALLEGO PARTICIPACOES LTDA	7.264,44	7.264,44	CRÉDITO
3411.64.47.0306.01001	JOSE LUIS ROCHA SOARES	6.565,85	3.953,44	2.612,41
3412.14.40.0305.01001	HELGA ANNA BRUDNA VENDEMIATTO	5.611,00	3.537,04	2.073,96

3412.14.40.0325.01001	DAVILSON JOSE MALTONI	5.992,80	3.537,63	2.455,17
3412.22.70.0231.01001	JOSE GASPAR	7.619,18	1.059,84	6.559,34
3412.23.41.0073.01001	ALBERTO DE SOUSA BRITO	4.786,84	4.122,62	664,22
3412.24.30.0252.01001	ZILDA APARECIDA RODRIGUEZ	5.209,40	2.677,92	2.531,48
3412.24.43.0121.01001	MARCONI LUCENA DUMARESQ	4.314,35	4.314,35	CRÉDITO
3412.31.62.0678.01001	RODNEY ROBERTO GAIOLA	11.904,29	4.258,56	7.645,73
3412.32.00.0506.01001	MARCIO HELENO DE SOUZA	9.304,14	4.335,52	4.968,62
3412.32.26.0295.01001	ALEXANDRE LUIS GUARNERI	4.025,19	2.226,24	1.798,95
3412.32.53.0101.01001	INES GRANDORF	2.602,22	1.657,31	944,92
3412.32.60.0127.01001	ROGERIO MARQUES FRAUSINO	2.573,65	983,35	1.590,30
3412.32.77.0569.01001	ROBERTO ANTONIO DEGROSSOLI	3.600,57	3.465,99	134,58
3412.32.99.0126.01001	REGINA BATISTA ZAGOLIN	924,32	674,47	249,84
3412.32.99.0328.01001	LAYDE CONTARDI FARIA	774,43	774,43	CRÉDITO
3412.33.04.0367.01001	MARIA CELESTE ALVES DE MATOS FERREIRA	7.488,60	3.924,06	3.564,54
3412.33.55.0559.01001	J.C. AMARAL EMPREENDIMENTOS E ADMINISTRACAO S/C LTDA	19.755,33	11.090,32	8.665,01
3412.33.76.0656.01001	CECILIA ALZIRA FERREIRA PINTO MAGLIO	3.011,79	2.081,03	930,76
3412.41.03.0038.01001	LIONEL DE CAMARGO	11.467,77	4.816,97	6.650,80
3412.41.03.0113.01001	JOSE PEREIRA DE OLIVEIRA	5.826,96	4.374,08	1.452,88
3412.41.03.0443.01001	ANDRE LUIS RODRIGUES FERREIRA	8.510,21	5.288,40	3.221,82
3412.41.20.0131.01001	ALEXANDRE DA CRUZ SANTOS	7.405,96	6.853,74	552,21
3412.41.20.0404.01001	FERNANDO ANTUNES	8.312,69	5.525,12	2.787,57
3412.41.53.0095.01001	JORGE LUIZ HUDOROVIC	12.194,02	4.699,24	7.494,78
3412.41.66.0116.01001	CESAR FACCIO	11.918,73	8.478,14	3.440,58
3412.41.66.0144.01001	NEUSA PFEIFFER PETINATI	12.693,42	6.001,04	6.692,38
3412.41.66.0158.01001	APARECIDA INES PENEDO DE BARROS BACCAN	9.109,09	5.193,23	3.915,86
3412.41.77.0113.01001	VENICE VIGNANDO LUIZ	15.302,26	7.164,88	8.137,38
3412.41.77.0353.01001	JOSE ROBERTO DE MORAIS BARROS	12.534,20	5.473,44	7.060,76
3412.41.83.0385.01001	CARLOS ALBERTO SCORZA	11.977,62	6.866,01	5.111,60
3412.41.86.0111.01001	PAULO MATHIAS DA COSTA	9.750,14	8.520,70	1.229,43
3412.41.86.0218.01001	TERCILIO EUGENIO DI MARZIO	13.211,97	7.433,68	5.778,29
3412.41.86.0512.01001	FATIMA APARECIDA SILVESTRE	9.480,48	8.110,16	1.370,32
3412.41.97.0287.01001	MARIA TERESA COUCEIRO FERREIRA DE CAMARGO	10.745,26	6.753,81	3.991,45
3412.42.29.0035.01001	UNITAC - EMPREENDIMENTOS E PARTICIPACOES LTDA.	9.676,93	8.177,73	1.499,19
3412.42.34.0290.01001	NIVALDO NARDINI	7.018,59	3.922,40	3.096,19
3412.42.36.0036.01001	VALCI DE SOUZA COSTA	9.450,59	3.386,83	6.063,76
3412.42.51.0244.01001	FERNANDO JOSE REZENDE PANATTONI	6.245,97	6.245,97	CRÉDITO
3412.42.51.0258.01001	TOKURIO HIGA	9.717,13	4.124,02	5.593,11
3412.43.01.0024.01001	PAULO CESAR BOSCHIM	7.500,26	4.831,28	2.668,98
3412.43.11.0253.01001	JOSE LEONARDO JUBERTONI	7.392,31	6.005,06	1.387,24
3412.43.11.0303.01001	MARLENE ALMEIDA DE OLIVEIRA	12.287,05	6.856,08	5.430,97
3412.43.11.0474.01001	MARCOS VITOR SOARES DOS REIS	5.578,77	4.232,88	1.345,89
3412.43.16.0085.01001	DAVID RIGO	6.844,50	3.422,24	3.422,26
3412.43.26.0123.01001	MARCELO PAVANATTI NEPOTE	4.379,57	3.818,96	560,61
3412.43.26.0159.01001	ARMANDO SANTO ANDRE JUNIOR	4.882,59	4.015,52	867,07
3412.43.31.0229.01001	ANA PAULA GUIDONI	9.139,03	5.164,24	3.974,79
3412.43.34.0311.01001	BENEDITO PANZA	8.016,18	3.536,08	4.480,10
3412.43.41.0427.01001	RICHARD JAMES FUZINATTO	9.221,39	6.858,72	2.362,66
3412.43.47.0482.01001	CRISTIANE PIRES BARBOSA MORELLI	7.518,19	5.064,57	2.453,62
3412.43.47.0508.01001	ANTÔNIO MOLINA	10.306,28	6.161,62	4.144,65
3412.43.58.0097.01001	NELZIR MARIA HUSS DOMINGUES BAGOS	11.424,51	5.016,08	6.408,43
3412.43.58.0126.01001	MICHIKO MATSUCHITA MURAKAVA	11.876,84	5.950,82	5.926,03
3412.43.58.0408.01001	MARIA DA GRACA DUARTE E OUTRO	7.761,92	3.994,80	3.767,12
3412.43.70.0050.01001	ANDERSON ZANE	6.196,78	4.207,42	1.989,36
3412.43.70.0262.01001	LUIZ CARLOS DE LIMA	5.795,43	3.287,68	2.507,75
3412.44.20.0030.01001	JUVENAL DE SOUZA PINTO NETO	6.680,15	3.782,83	2.897,33
3412.44.20.0106.01001	SUZILEI FRANCISCA DE ALMEIDA GOMES CARNEIRO	7.445,74	3.411,92	4.033,82
3412.44.35.0147.01001	JURACY GABAÇA	6.216,22	6.216,22	CRÉDITO
3412.44.36.0346.01001	MARIA SUSANA NIMTZ RODRIGUES GIANNI	9.855,59	1.618,80	8.236,79
3412.44.53.0037.01001	SIDINEI OLIVEIRA DA SILVA	7.023,25	3.493,78	3.529,47
3412.44.53.0437.01001	DANIEL KUNIHIRO	8.752,78	4.487,84	4.264,94
3412.44.67.0306.01001	CARLOS AUGUSTO ANDRIOLLI	4.990,55	4.532,96	457,59
3412.44.95.0270.01001	SOCIEDADE DOS MISSIONARIOS DOS SANTOS APOSTOLOS	6.275,52	756,34	5.519,18
3412.53.33.0571.01001	CYRO DE ASSIS DIAS JUNIOR	6.050,75	1.121,60	4.929,15
3412.54.31.0153.01001	LUQUES PROTESE DENTARIA SOCIEDADE SIMPLES LTDA	9.321,29	6.212,48	3.108,81
3412.54.53.0030.01001	DJALMA CESAR RINALDI	3.118,26	1.313,04	1.805,22
3412.61.35.0336.01001	ANTONIOS TERZIS	11.436,68	5.144,55	6.292,13
3412.61.57.0015.01001	JOSE CAMILLO NETTO	8.617,38	4.490,16	4.127,22
3412.62.23.0052.01001	MAURICIO RIGHETTO SILVA	7.451,36	3.605,68	3.845,68
3412.62.25.0296.01001	SILAS DE TULIO	6.196,71	6.196,71	CRÉDITO
3412.62.34.0032.01001	LUCKY VALLEY EMPREENDIMENTOS IMOBILIARIOS LTDA EP	24.887,09	9.718,78	15.168,31
3412.62.36.0026.01001	DELPE EMPREENDIMENTOS IMOBILIARIOS LTDA	12.210,43	8.771,25	3.439,18
3413.24.58.0339.01001	JOSE FERREIRA FILHO	10.192,40	3.154,40	7.038,00
3413.32.21.0232.01001	RAFAEL VILELA BORNHOLDT	7.480,52	3.232,64	4.247,88
3413.32.53.0001.00000	RAFAEL JULIAN SANDER BARBOSA GONCALVES	5.130,54	1.648,66	3.481,88
3413.32.71.0243.01001	ANTONIO CARLOS SANCHES	6.990,92	1.953,60	5.037,32
3413.32.77.0106.01001	RELTON CAETANO PEREIRA	6.509,52	2.403,59	4.105,93
3413.33.87.0198.01001	GILSON CORREIA DE OLIVEIRA	3.336,33	2.823,52	512,81
3413.33.88.0594.01001	CLAUDIO ISAO TAKANO	5.136,08	3.145,52	1.990,56
3413.44.44.0222.01001	ELISE HELENA BATISTA MOURA	4.290,51	0	4.290,51
3413.44.44.0279.01001	RODRIGO LEONEL SANTOS PEREIRA	6.026,23	2.980,56	3.045,67
3413.44.97.0072.01001	ESPOLIO DE ANNA FREILE BERNAL	1.191,33	784,42	406,91
3413.51.38.0133.01001	JULIO CESAR SANTOS PEREIRA	4.560,40	809,97	3.750,43
3413.51.71.0251.01001	HEITOR REGANASSI	635,17	635,17	CRÉDITO
3413.52.25.0225.01001	JOÃO MARCOS CHIODETTO	2.694,34	1.142,77	1.551,57
3413.52.25.0494.01023	MARCELO RODRIGO SENSIARELLE	168,27	168,27	0
3413.52.25.0494.02024	GIOVANNA GONZAGA DA SILVA	176,65	176,65	0
3413.52.25.0494.02034	PAULO JORDY COSMO	168,27	0	168,27
3413.52.25.0494.02040	CAROLINE SILVA DE OLIVEIRA	176,65	176,65	0
3413.52.25.0494.04032	ICARO SANCHEZ	176,65	176,65	0
3413.52.25.0494.04035	VITOR ALEXANDRE BATISTA	168,27	168,27	0
3413.52.25.0886.01001	ELIANE BENITES TEODORO	175,52	175,52	0
3413.52.25.0886.03010	GENIVAL PEGADO CORTEZ JUNIOR	167,16	167,16	0
3413.52.27.0202.01001	EDINEI MUNHOZ LOPES	2.623,72	797,49	1.826,23
3413.54.51.0832.01001	MARIA DA ANUNCIACAO ROCHA DO SANTOS	270,18	270,18	0
3413.62.23.0525.01001	FREC EMPREENDIMENTOS IMOBILIARIOS LTDA	127.769,98	113.532,66	14.237,32
3413.63.05.0054.01001	ORLANDO GRECO	10.608,20	868,24	9.739,96
3413.63.37.0337.01001	ESPOLIO DE JOSE EVANGELISTA	2.038,49	1.646,17	392,32
3413.63.38.0406.01001	NEY ROBERTO PERES CABREIRA	426,61	0	426,61
3413.64.90.0001.10005	SUELI DE FATIMA CAUMO	262,22	262,22	CRÉDITO
3414.11.28.0168.01001	DONIZETE APARECIDO CARLIN	5.949,58	4.274,16	1.675,42
3414.11.52.0298.01001	SUSSUMO MATUMOTO	6.733,95	2.774,08	3.959,86
3414.12.99.0233.01001	OTAIR MARCOS DANIELI	11.891,70	3.600,96	8.290,73
3414.14.75.0078.01001	MAURICIO APARECIDO DE BRITO	1.484,83	585,83	899
3414.21.18.0491.01001	NIVALDO ROSA DE CAMARGO	4.598,56	2.987,28	1.611,28
3414.21.22.0001.01002	MARIA HELENA VITORELLO	556,34	556,34	0
3414.21.22.0117.01001	CLODONEWTON FLAVIO CONSTANTINO	21.213,65	12.960,58	8.253,07
3414.21.81.0160.01005	SILVANA GIGOR	385,98	385,98	CRÉDITO
3414.23.32.0029.01001	PATRICIA BIANCHI JULIANO	2.039,11	1.176,72	862,39
3414.24.21.0332.01001	VINICIUS ARAO MORELLI	249,38	249,38	CRÉDITO
3414.24.37.0095.01001	NATAL ANTONIO BIANCHI JULIANO	3.019,13	1.180,96	1.838,17
3414.31.61.0038.01001	NELSON ZUFFO	42.059,07	0	42.059,07
3414.31.61.0105.01001	MARIA JOSE CARON GOMES VIEIRA CESAR	2.651,65	1.929,65	722
3414.31.88.0061.01001	QUICKINVEST ADMINISTRACAO INCORPORACAO E PARTICIPACAO LTDA	12.447,05	3.350,88	9.096,17
3414.32.71.0027.01001	THOMAS NORIAKI SHIMOJO	2.000,30	2.000,30	CRÉDITO
3414.33.44.0033.01001	GABRIEL LOMBA SANTIAGO	6.369,46	2.560,74	3.808,73
3414.33.81.0030.01001	ANA PAULA CUNHA MAGALHAES	3.098,75	0	3.098,75

3414.42.31.0059.01001	ESPOLIO DE MARIA AUXILIADORA CARDOSO DA SILVA	2.413,99	1.048,58	1.365,41
3414.43.23.0426.01001	ANSELMO ALVES DA COSTA	5.007,86	3.402,96	1.604,90
3414.43.80.0109.01001	JOSE DEMERVAL ZECHEL JUNIOR	3.560,13	0	3.560,13
3414.43.83.0206.01001	JOSE CLAUDIO CAMACHO	3.290,21	2.817,88	472,33
3414.44.27.0159.01001	MARIA DE LOURDES RUBIM BENSUASKI	284,4	284,4	0
3414.44.31.0451.01001	MARIA LUCIA DE SOUZA	3.388,15	0	3.388,15
3414.51.43.0001.01001	WAMA ADMINISTRACAO DE BENS LTDA	21.875,54	7.656,25	14.219,29
3414.51.69.0133.01001	ANA CECILIA RUAS GAINO	9.180,92	3.394,80	5.786,12
3414.51.88.0065.01001	JEPED ADMINISTRACAO DE BENS IMOVEIS LTDA	2.703,61	1.339,59	1.364,03
3414.51.89.0094.01001	ALZIRA DE CASTRO PEREZ	2.013,89	556,4	1.457,49
3414.54.19.0331.01001	ORLANDO CESAR	3.019,64	1.632,16	1.387,49
3414.61.11.0159.01001	MARIO CATUZZO FILHO	786,38	786,38	CRÉDITO
3421.11.95.0315.01001	AZTECH AUTOMACAO E TELECOMUNICACOES LTDA	19.603,50	5.305,79	14.297,71
3421.12.74.0178.01001	ATHINA NOEL RACHED AFONSO	3.631,39	2.273,05	1.358,34
3421.13.13.0275.01001	MILTON PEDROSO	2.989,67	2.110,78	878,89
3421.14.33.0232.01001	JOAO CARLOS MADDALONI FINATTI	4.687,01	2.679,57	2.007,44
3421.14.87.0104.01001	JMO EMPREENDIMENTOS E PARTICIPACOES LTDA	15.956,35	4.877,82	11.078,53
3421.14.87.0116.01001	JMO EMPREENDIMENTOS E PARTICIPACOES LTDA	15.102,01	9.586,72	5.515,29
3421.21.24.0209.01001	JOSE MONARI	1.268,72	499,6	769,11
3421.21.78.0287.01001	AMICO SAUDE LTDA	9.605,88	7.700,62	1.905,26
3421.22.37.0236.01001	GUISSI ADMINISTRADORA DE BENS LTDA	18.123,11	4.577,58	13.545,53
3421.22.75.0596.01001	IRMO ZUCCATO NETO	7.097,63	869,2	6.228,43
3421.22.77.0214.01001	IURI GUIDA ASSAD	2.495,71	1.677,77	817,94
3421.23.04.0574.01001	VERA LUCIA BENEDITA VALENCIO DE CARVALHO	1.310,53	1.040,32	270,21
3421.31.01.0126.01001	ANDREIA APARECIDA MIGOTTO BONUGLI	3.512,48	2.075,32	1.437,15
3421.31.60.0491.01001	MARILENE BATISTA	4.945,26	834,72	4.110,54
3421.31.60.0595.01001	ANTONIO LAZARO BENELLI	4.917,95	728,88	4.189,08
3421.31.80.0071.01001	CLAUDIO JOSE OLIVEIRA	7.122,95	2.329,36	4.793,59
3421.32.03.0334.01001	ARQUIDIOCESE DE CAMPINAS	508,61	508,61	CRÉDITO
3421.32.34.0013.01001	JOSE GERALDO ZANELATO	2.330,35	1.182,16	1.148,19
3421.32.86.0071.01001	RMZUMA1 EMPREENDIMENTOS IMOBILIARIOS SPE LTDA	1.334,55	0	1.334,55
3421.32.86.0071.01002	RMZUMA1 EMPREENDIMENTOS IMOBILIARIOS SPE LTDA	1.298,76	0	1.298,76
3421.32.86.0071.01003	RMZUMA1 EMPREENDIMENTOS IMOBILIARIOS SPE LTDA	1.316,78	0	1.316,78
3421.32.86.0071.01004	RMZUMA1 EMPREENDIMENTOS IMOBILIARIOS SPE LTDA	1.096,63	0	1.096,63
3421.32.86.0071.01005	RMZUMA1 EMPREENDIMENTOS IMOBILIARIOS SPE LTDA	1.103,50	0	1.103,50
3421.32.86.0071.01006	RMZUMA1 EMPREENDIMENTOS IMOBILIARIOS SPE LTDA	1.103,50	0	1.103,50
3421.32.86.0071.01007	RMZUMA1 EMPREENDIMENTOS IMOBILIARIOS SPE LTDA	1.147,63	0	1.147,63
3421.32.86.0071.01008	RMZUMA1 EMPREENDIMENTOS IMOBILIARIOS SPE LTDA	1.142,89	0	1.142,89
3421.32.86.0071.01009	RMZUMA1 EMPREENDIMENTOS IMOBILIARIOS SPE LTDA	1.096,63	0	1.096,63
3421.32.86.0071.01010	RMZUMA1 EMPREENDIMENTOS IMOBILIARIOS SPE LTDA	1.096,63	0	1.096,63
3421.32.86.0071.01011	RMZUMA1 EMPREENDIMENTOS IMOBILIARIOS SPE LTDA	1.073,32	0	1.073,32
3421.32.86.0071.01012	RMZUMA1 EMPREENDIMENTOS IMOBILIARIOS SPE LTDA	1.078,62	0	1.078,62
3421.32.86.0071.01013	RMZUMA1 EMPREENDIMENTOS IMOBILIARIOS SPE LTDA	1.078,62	0	1.078,62
3421.32.86.0071.01014	RMZUMA1 EMPREENDIMENTOS IMOBILIARIOS SPE LTDA	1.073,32	0	1.073,32
3421.32.86.0071.01015	RMZUMA1 EMPREENDIMENTOS IMOBILIARIOS SPE LTDA	1.096,63	0	1.096,63
3421.32.86.0071.01016	RMZUMA1 EMPREENDIMENTOS IMOBILIARIOS SPE LTDA	1.096,63	0	1.096,63
3421.32.86.0071.01017	RMZUMA1 EMPREENDIMENTOS IMOBILIARIOS SPE LTDA	1.103,50	0	1.103,50
3421.32.86.0071.01018	RMZUMA1 EMPREENDIMENTOS IMOBILIARIOS SPE LTDA	1.109,00	0	1.109,00
3421.32.86.0071.01019	RMZUMA1 EMPREENDIMENTOS IMOBILIARIOS SPE LTDA	1.147,63	0	1.147,63
3421.32.86.0071.01020	RMZUMA1 EMPREENDIMENTOS IMOBILIARIOS SPE LTDA	1.404,33	0	1.404,33
3421.32.86.0071.01021	RMZUMA1 EMPREENDIMENTOS IMOBILIARIOS SPE LTDA	1.352,61	0	1.352,61
3421.32.86.0071.01022	RMZUMA1 EMPREENDIMENTOS IMOBILIARIOS SPE LTDA	1.316,78	0	1.316,78
3421.32.86.0071.01023	RMZUMA1 EMPREENDIMENTOS IMOBILIARIOS SPE LTDA	1.298,76	0	1.298,76
3421.32.86.0071.01024	RMZUMA1 EMPREENDIMENTOS IMOBILIARIOS SPE LTDA	1.298,76	0	1.298,76
3421.32.86.0071.01025	RMZUMA1 EMPREENDIMENTOS IMOBILIARIOS SPE LTDA	1.334,55	0	1.334,55
3421.32.86.0071.01026	RMZUMA1 EMPREENDIMENTOS IMOBILIARIOS SPE LTDA	1.334,55	0	1.334,55
3421.32.86.0071.01027	RMZUMA1 EMPREENDIMENTOS IMOBILIARIOS SPE LTDA	1.316,78	0	1.316,78
3421.32.86.0071.01028	RMZUMA1 EMPREENDIMENTOS IMOBILIARIOS SPE LTDA	1.316,78	0	1.316,78
3421.32.86.0071.01029	RMZUMA1 EMPREENDIMENTOS IMOBILIARIOS SPE LTDA	1.365,54	0	1.365,54
3421.32.86.0071.01030	RMZUMA1 EMPREENDIMENTOS IMOBILIARIOS SPE LTDA	1.329,15	0	1.329,15
3421.32.86.0071.01031	RMZUMA1 EMPREENDIMENTOS IMOBILIARIOS SPE LTDA	1.368,54	0	1.368,54
3421.32.86.0071.01032	RMZUMA1 EMPREENDIMENTOS IMOBILIARIOS SPE LTDA	1.368,54	0	1.368,54
3421.32.86.0071.01033	RMZUMA1 EMPREENDIMENTOS IMOBILIARIOS SPE LTDA	1.352,61	0	1.352,61
3421.32.86.0071.01034	RMZUMA1 EMPREENDIMENTOS IMOBILIARIOS SPE LTDA	1.316,78	0	1.316,78
3421.32.86.0071.01035	RMZUMA1 EMPREENDIMENTOS IMOBILIARIOS SPE LTDA	1.334,55	0	1.334,55
3421.32.86.0071.01036	RMZUMA1 EMPREENDIMENTOS IMOBILIARIOS SPE LTDA	1.334,55	0	1.334,55
3421.32.86.0071.01037	RMZUMA1 EMPREENDIMENTOS IMOBILIARIOS SPE LTDA	1.298,76	0	1.298,76
3421.32.86.0071.01038	RMZUMA1 EMPREENDIMENTOS IMOBILIARIOS SPE LTDA	1.298,76	0	1.298,76
3421.32.86.0071.01039	RMZUMA1 EMPREENDIMENTOS IMOBILIARIOS SPE LTDA	1.352,61	0	1.352,61
3421.32.86.0071.01040	RMZUMA1 EMPREENDIMENTOS IMOBILIARIOS SPE LTDA	1.316,78	0	1.316,78
3421.32.86.0071.01041	RMZUMA1 EMPREENDIMENTOS IMOBILIARIOS SPE LTDA	1.365,54	0	1.365,54
3421.32.86.0071.01042	RMZUMA1 EMPREENDIMENTOS IMOBILIARIOS SPE LTDA	1.365,54	0	1.365,54
3421.32.86.0071.01043	RMZUMA1 EMPREENDIMENTOS IMOBILIARIOS SPE LTDA	1.368,54	0	1.368,54
3421.32.86.0071.01044	RMZUMA1 EMPREENDIMENTOS IMOBILIARIOS SPE LTDA	1.404,33	0	1.404,33
3421.32.86.0071.01045	RMZUMA1 EMPREENDIMENTOS IMOBILIARIOS SPE LTDA	1.352,61	0	1.352,61
3421.32.86.0071.01046	RMZUMA1 EMPREENDIMENTOS IMOBILIARIOS SPE LTDA	1.316,78	0	1.316,78
3421.32.86.0071.01047	RMZUMA1 EMPREENDIMENTOS IMOBILIARIOS SPE LTDA	1.334,55	0	1.334,55
3421.32.86.0071.01048	RMZUMA1 EMPREENDIMENTOS IMOBILIARIOS SPE LTDA	1.298,76	0	1.298,76
3421.32.86.0071.01049	RMZUMA1 EMPREENDIMENTOS IMOBILIARIOS SPE LTDA	1.301,39	0	1.301,39
3421.32.86.0071.01050	RMZUMA1 EMPREENDIMENTOS IMOBILIARIOS SPE LTDA	1.337,98	0	1.337,98
3421.32.86.0071.01051	RMZUMA1 EMPREENDIMENTOS IMOBILIARIOS SPE LTDA	1.352,61	0	1.352,61
3421.32.86.0071.01052	RMZUMA1 EMPREENDIMENTOS IMOBILIARIOS SPE LTDA	1.352,61	0	1.352,61
3421.32.86.0071.01053	RMZUMA1 EMPREENDIMENTOS IMOBILIARIOS SPE LTDA	1.329,15	0	1.329,15
3421.32.86.0071.01054	RMZUMA1 EMPREENDIMENTOS IMOBILIARIOS SPE LTDA	1.329,15	0	1.329,15
3421.32.86.0071.01055	RMZUMA1 EMPREENDIMENTOS IMOBILIARIOS SPE LTDA	1.368,54	0	1.368,54
3421.32.86.0071.01056	RMZUMA1 EMPREENDIMENTOS IMOBILIARIOS SPE LTDA	1.404,33	0	1.404,33
3421.32.86.0071.01057	RMZUMA1 EMPREENDIMENTOS IMOBILIARIOS SPE LTDA	1.316,78	0	1.316,78
3421.32.86.0071.01058	RMZUMA1 EMPREENDIMENTOS IMOBILIARIOS SPE LTDA	1.316,78	0	1.316,78
3421.32.86.0071.01059	RMZUMA1 EMPREENDIMENTOS IMOBILIARIOS SPE LTDA	1.334,55	0	1.334,55
3421.32.86.0071.01060	RMZUMA1 EMPREENDIMENTOS IMOBILIARIOS SPE LTDA	1.298,76	0	1.298,76
3421.32.86.0071.01061	RMZUMA1 EMPREENDIMENTOS IMOBILIARIOS SPE LTDA	1.337,98	0	1.337,98
3421.32.86.0071.01062	RMZUMA1 EMPREENDIMENTOS IMOBILIARIOS SPE LTDA	1.301,39	0	1.301,39
3421.32.86.0071.01063	RMZUMA1 EMPREENDIMENTOS IMOBILIARIOS SPE LTDA	1.316,78	0	1.316,78
3421.32.86.0071.01064	RMZUMA1 EMPREENDIMENTOS IMOBILIARIOS SPE LTDA	1.316,78	0	1.316,78
3421.32.86.0071.01065	RMZUMA1 EMPREENDIMENTOS IMOBILIARIOS SPE LTDA	1.365,54	0	1.365,54
3421.32.86.0071.01066	RMZUMA1 EMPREENDIMENTOS IMOBILIARIOS SPE LTDA	1.329,15	0	1.329,15
3421.32.86.0071.01067	RMZUMA1 EMPREENDIMENTOS IMOBILIARIOS SPE LTDA	1.404,33	0	1.404,33
3421.32.86.0071.01068	RMZUMA1 EMPREENDIMENTOS IMOBILIARIOS SPE LTDA	1.404,33	0	1.404,33
3421.32.86.0071.01069	RMZUMA1 EMPREENDIMENTOS IMOBILIARIOS SPE LTDA	1.316,78	0	1.316,78
3421.32.86.0071.01070	RMZUMA1 EMPREENDIMENTOS IMOBILIARIOS SPE LTDA	1.316,78	0	1.316,78

3421.32.86.0071.01071	RMZUMA1 EMPREENDIMENTOS IMOBILIARIOS SPE LTDA	1.334,55	0	1.334,55
3421.32.86.0071.01072	RMZUMA1 EMPREENDIMENTOS IMOBILIARIOS SPE LTDA	1.298,76	0	1.298,76
3421.32.86.0071.01073	RMZUMA1 EMPREENDIMENTOS IMOBILIARIOS SPE LTDA	1.337,98	0	1.337,98
3421.32.86.0071.01074	RMZUMA1 EMPREENDIMENTOS IMOBILIARIOS SPE LTDA	1.337,98	0	1.337,98
3421.32.86.0071.01075	RMZUMA1 EMPREENDIMENTOS IMOBILIARIOS SPE LTDA	1.316,78	0	1.316,78
3421.32.86.0071.01076	RMZUMA1 EMPREENDIMENTOS IMOBILIARIOS SPE LTDA	1.352,61	0	1.352,61
3421.32.86.0071.01077	RMZUMA1 EMPREENDIMENTOS IMOBILIARIOS SPE LTDA	1.365,54	0	1.365,54
3421.32.86.0071.01078	RMZUMA1 EMPREENDIMENTOS IMOBILIARIOS SPE LTDA	1.329,15	0	1.329,15
3421.32.86.0071.01079	RMZUMA1 EMPREENDIMENTOS IMOBILIARIOS SPE LTDA	1.404,33	0	1.404,33
3421.32.86.0071.01080	RMZUMA1 EMPREENDIMENTOS IMOBILIARIOS SPE LTDA	1.404,33	0	1.404,33
3421.32.86.0071.01081	RMZUMA1 EMPREENDIMENTOS IMOBILIARIOS SPE LTDA	1.316,78	0	1.316,78
3421.32.86.0071.01082	RMZUMA1 EMPREENDIMENTOS IMOBILIARIOS SPE LTDA	1.316,78	0	1.316,78
3421.32.86.0071.01083	RMZUMA1 EMPREENDIMENTOS IMOBILIARIOS SPE LTDA	1.334,55	0	1.334,55
3421.32.86.0071.01084	RMZUMA1 EMPREENDIMENTOS IMOBILIARIOS SPE LTDA	1.334,55	0	1.334,55
3421.32.86.0071.01085	RMZUMA1 EMPREENDIMENTOS IMOBILIARIOS SPE LTDA	1.301,39	0	1.301,39
3421.32.86.0071.01086	RMZUMA1 EMPREENDIMENTOS IMOBILIARIOS SPE LTDA	1.337,98	0	1.337,98
3421.32.86.0071.01087	RMZUMA1 EMPREENDIMENTOS IMOBILIARIOS SPE LTDA	1.352,61	0	1.352,61
3421.32.86.0071.01088	RMZUMA1 EMPREENDIMENTOS IMOBILIARIOS SPE LTDA	1.352,61	0	1.352,61
3421.32.86.0071.01089	RMZUMA1 EMPREENDIMENTOS IMOBILIARIOS SPE LTDA	1.329,15	0	1.329,15
3421.32.86.0071.01090	RMZUMA1 EMPREENDIMENTOS IMOBILIARIOS SPE LTDA	1.329,15	0	1.329,15
3421.32.86.0071.01091	RMZUMA1 EMPREENDIMENTOS IMOBILIARIOS SPE LTDA	1.404,33	0	1.404,33
3421.32.86.0071.01092	RMZUMA1 EMPREENDIMENTOS IMOBILIARIOS SPE LTDA	1.404,33	0	1.404,33
3421.32.86.0071.01093	RMZUMA1 EMPREENDIMENTOS IMOBILIARIOS SPE LTDA	1.352,61	0	1.352,61
3421.32.86.0071.01094	RMZUMA1 EMPREENDIMENTOS IMOBILIARIOS SPE LTDA	1.316,78	0	1.316,78
3421.32.86.0071.01095	RMZUMA1 EMPREENDIMENTOS IMOBILIARIOS SPE LTDA	1.298,76	0	1.298,76
3421.32.86.0071.01096	RMZUMA1 EMPREENDIMENTOS IMOBILIARIOS SPE LTDA	1.334,55	0	1.334,55
3421.32.94.0219.01001	RAIMUNDO FERREIRA DA NOBREGA	1.981,46	1.179,90	801,56
3421.33.20.0410.01001	ENILSON ALVES FELIPPE	6.070,86	2.961,60	3.109,26
3421.33.91.0358.01001	MARIA APARECIDA ODETE NISTA CRIVELARO	677,83	677,83	0
3421.34.90.0084.01001	LEILA MIRANDA CARVALHO FONTANELLI	12.322,65	4.678,81	7.643,84
3421.43.16.0130.01001	ESPOLIO DE VANDERLEI DE ARAUJO	23.455,86	11.736,24	11.719,62
3421.51.08.0025.01001	WALKYRIA MILANI	9.031,24	4.485,32	4.545,92
3421.51.45.0563.01001	JOSE ANDRADE CARNEIRO JUNIOR	23.438,53	10.504,64	12.933,89
3421.51.58.0184.01001	ENGEPORT EMPREENDIMENTOS E PARTICIPACOES LTDA	1.254.448,50	486.934,28	767.514,22
3421.52.84.0562.01001	MAURO CESAR VICENTE	1.025,36	650,88	374,48
3421.53.19.0290.01001	KATIA BERTASSO ABURAD	12.703,17	11.008,08	1.695,10
3421.53.58.0336.01001	ANDRE FERNANDO MANFIO BARON	11.280,82	5.790,56	5.490,26
3421.54.64.0069.01001	FABIO HENRIQUE DO PRADO BOGNONI	2.951,02	1.706,46	1.244,56
3421.61.52.0313.01001	MARIO ANTONIO MORETTI	2.429,56	1.490,39	939,17
3421.61.76.0113.01001	MARIA TERESA DAL MOLIN RAMPIM	4.817,33	2.343,39	2.473,95
3421.61.76.0263.01001	ILSE EUNICE BUCHNER KAIHATU	6.072,13	1.593,29	4.478,84
3421.63.00.0215.01001	ALTEA PARTICIPAÇOES E ADMINISTRACAO DE BENS LTDA	10.046,47	2.998,24	7.048,23
3421.63.04.0470.01001	OTAVIO GOMES HENRIQUES JUNIOR	12.304,67	5.087,92	7.216,75
3421.63.48.0219.01001	ANTONIO BARRETO	4.868,04	4.868,04	CRÉDITO
3421.63.51.1160.01001	D ALESSANDRO ADMINISTRADORA DE BENS LTDA	6.123,32	4.171,84	1.951,48
3421.63.63.0068.01001	MARIO RICARDO DE MORAES	11.084,56	3.073,84	8.010,72
3421.63.93.0408.01001	SANDRO HERBERT CARTES DOS SANTOS	5.080,46	3.478,16	1.602,30
3421.63.93.0580.01001	WILSON GROSSI	9.808,37	4.994,51	4.813,86
3421.63.97.0037.01001	MATEUS VALENTE DE OLIVEIRA	2.579,55	1.570,93	1.008,62
3421.63.97.0984.01001	LICIA CRISTINA D ALESSANDRO BRAVO	6.337,49	5.734,99	602,5
3421.64.51.0165.01001	JOSE ADEMAR NUCCI ETTER	11.820,85	10.097,53	1.723,32
3422.13.80.0118.01001	VERA LUCIA PAULO RODRIGUES DIAS	10.271,26	3.932,74	6.338,52
3422.43.33.0829.00000	SOCIEDADE CAMPINEIRA DE EDUCACAO E INSTRUCAO	284,38	0	284,38
3422.43.33.0830.00000	SOCIEDADE CAMPINEIRA DE EDUCACAO E INSTRUCAO	1.421,92	0	1.421,92
3422.52.10.0072.01001	JOAQUIM GOMES NOGUEIRA	5.785,07	3.592,64	2.192,43
3422.52.10.0171.01001	SILVANA NAVARRO CASSU	6.831,20	3.484,24	3.346,97
3422.52.11.0168.01001	GIOVANA MAIA MAGNUSSON	8.349,31	4.827,07	3.522,24
3422.52.20.0201.01001	GUSTAVO JOSE SEIFFERT	4.458,91	4.458,91	CRÉDITO
3422.52.32.0112.01001	FABIO DA FONSECA RAMOS	11.860,61	6.616,55	5.244,06
3422.52.32.0212.01001	JOSE CARLOS DA SILVEIRA	6.184,26	6.184,26	CRÉDITO
3422.52.53.0013.01001	LAURO BROTTO	9.058,32	5.170,53	3.887,79
3422.52.55.0174.01001	VANDERLEI SAKAVICIUS	7.778,98	5.656,13	2.122,84
3422.52.62.0224.01001	JOSE FERREIRA JUNIOR	6.589,35	3.428,29	3.161,07
3422.54.15.0448.01001	BRUNO DE SOUZA CASTELO BRANCO	9.609,12	8.424,72	1.184,40
3422.54.20.0138.01001	MARCELO ZANETTI GODOI	16.546,05	5.140,52	11.405,53
3422.54.36.0237.01001	PEDRO JOSE RIBEIRO PORTO	20.180,23	6.595,04	13.585,19
3422.54.83.0034.01001	ERNESTO ARDITO JUNIOR	8.571,48	6.460,96	2.110,52
3422.54.83.0101.01001	JANICE AMBROSIO MERZVINKAS	15.184,17	5.348,26	9.835,91
3422.54.83.0260.01001	HELIO LUCCARELLI JUNIOR	9.481,94	4.732,48	4.749,47
3422.54.83.0329.01001	JOSE HEITOR QUEIROZ REGINA	13.139,95	2.137,40	11.002,55
3422.63.30.0065.01001	PAULO PAES PEREIRA	14.833,14	7.463,58	7.369,56
3422.63.79.0104.01001	CARLOS ARMANDO REVERBERI	19.711,51	10.416,77	9.294,75
3423.13.96.0065.01011	MASSA FALIDA DA SANITARIA GUARANY LTDA.	2.131,65	0	2.131,65
3423.14.37.0184.01001	HYPE T920102 SPE LTDA	40.155,11	0	40.155,11
3423.21.65.0225.01001	MARIA SYLVIA DE MORAES SALLES PEREIRA COSTA	28.909,18	15.758,08	13.151,10
3423.22.36.0249.01001	GLADYS ATRA GIOVANNETTI	16.732,52	13.035,12	3.697,40
3423.22.36.0295.01001	CARLA FERRARI	18.930,61	14.926,24	4.004,37
3423.22.72.0200.01001	DICKERSON PEREIRA	7.704,57	7.704,57	CRÉDITO
3423.23.20.0253.00000	DOUGLAS BRAMBILLA	45.472,47	0	45.472,47
3423.23.20.0455.01001	NEOFARMA CAMPINAS MANIPULACAO LIMITADA	107.441,68	0	107.441,68
3423.24.33.0458.01001	MARCELO SIQUEIRA PEREIRA FILHO	21.744,16	10.961,29	10.782,87
3423.24.67.0467.00000	PLAENGE EMPREENDIMENTOS LTDA	89.535,65	0	89.535,65
3423.24.76.0209.01001	DANIEL MADUREIRA GONZAGA	11.789,48	11.789,48	CRÉDITO
3423.31.02.0487.01001	ESPOLIO DE TERESINHA DE JESUS HOSSRI	8.794,70	5.454,61	3.340,10
3423.31.83.0124.01001	LILIANE SPIRANDIO CAIXETA FERREIRA	2.988,25	2.176,17	812,08
3423.31.83.0251.01001	KARINA DE LEMOS SAMPAIO	4.804,23	2.893,32	1.910,91
3423.32.03.0262.01001	CLAUDINEI DOS SANTOS	6.614,68	3.449,92	3.164,76
3423.32.08.0158.01001	D ALESSANDRO ADMINISTRADORA DE BENS LTDA	5.044,69	3.315,20	1.729,49
3423.32.95.0339.01001	JOSE RICARDO AZEVEDO DE ARAUJO TEIXEIRA	11.078,12	9.175,41	1.902,71
3423.34.31.0282.01001	MARCIO COLUCCINI FRANCISCO	13.761,62	9.039,36	4.722,26
3423.34.31.0362.01001	MARIA SILVIA KAYSEL MACHADO DE SOUZA	7.779,05	5.858,14	1.920,91
3423.43.34.0001.02001	ESPOLIO DE JOÃO JOSE MATIAS	381,62	381,62	CRÉDITO
3423.44.00.0109.01001	BELLA RUBIA HOLDING LTDA	27.816,30	19.884,62	7.931,68
3423.44.96.0253.01001	IRANI GONCALVES	1.787,12	1.560,80	226,32
3423.52.17.0503.01001	JOAO BATISTA DE TOLEDO GUEDES	4.978,78	1.872,72	3.106,06
3423.52.57.0151.01010	LILIANA MAZZONETO PERES	573,31	573,31	CRÉDITO
3423.53.18.0022.01001	SIMONE DE FARIA TEODORO ALVES DOS SANTOS	9.449,44	0	9.449,44
3423.54.11.0435.01001	IVONE REGINA MARIA DE ALMEIDA CAMARGO	473,34	473,34	0
3423.61.13.0231.01001	LUIZ DANIEL VIEIRA	6.732,60	5.023,19	1.709,41
3423.61.17.0390.01001	SOLANGE SAUAN RIBEIRO GODOY	9.723,91	6.581,43	3.142,48
3423.62.26.0365.01001	FSA - EMPREENDIMENTOS IMOBILIARIOS LTDA	19.238,85	11.748,65	7.490,20
3423.62.58.0169.01001	FERNANDO BEVACQUA FILHO	13.717,54	7.182,16	6.535,38
3423.62.61.0477.01001	CAMILA GAMARANO CURSAGE	4.821,86	2.807,73	2.014,14
3423.62.62.0453.01001	MARCELO LEONHARDT ESQUITINI	4.436,10	3.691,37	744,73
3423.62.83.0049.01001	LUIS FELIPE CASTILHO VIEGAS	29.675,03	18.049,76	11.625,27
3423.62.85.0216.01001	MARCIA CARVALHO DE AZEVEDO	9.917,59	6.596,27	3.321,33
3423.62.85.0612.01001	CHRISTIANE FAGUNDES SOAVE	13.760,04	10.760,86	2.999,17

3423.63.61.0100.01001	JOSE GERALDO DE PINHO	5.888,17	2.721,19	3.166,98
3423.63.87.0380.01001	PAULO ROMI	6.690,32	1.845,95	4.844,37
3424.11.18.0160.01001	CLARISSE ISABELA BOGNAR	12.916,07	7.287,93	5.628,14
3424.11.18.0174.01001	FLAVIA BADKE MACHADO MENENDES	13.516,18	9.898,28	3.617,90
3424.11.37.0495.01001	LAURO SIMOES	5.471,90	4.022,40	1.449,50
3424.11.43.0080.01001	FABIO PAIXAO	5.657,83	0	5.657,83
3424.11.47.0121.01001	JOSE RICARDO NACIF CURY	15.324,38	0	15.324,38
3424.11.47.0332.01001	TANIA MARIA DE OLIVEIRA PINTO KISE	7.314,29	3.626,70	3.687,59
3424.11.62.0141.01001	MARCOS VALERIO DAMARIO	4.924,79	4.924,79	CRÉDITO
3424.11.64.0219.01001	JAMIL KFOURI NETO	7.194,76	5.907,82	1.286,94
3424.11.64.0465.01001	GIUSEPPE RAIMONDI	6.753,99	4.386,89	2.367,10
3424.11.79.0589.01001	LUCIANO DE FREITAS PIRES	7.313,70	2.835,26	4.478,44
3424.12.53.0080.00000	ENGEMAPE CONSTRUCOES E COMERCIO LTDA	7.481,50	0	7.481,50
3424.13.11.0081.01001	IRIS MARIA DIAS PIOTTO	7.638,38	6.411,88	1.226,50
3424.21.52.0033.01001	SANDRA MOLINA SIQUEIRA	12.732,71	5.336,32	7.396,39
3424.22.00.0489.01001	GISELE APARECIDA ALBUQUERQUE	8.091,33	6.536,40	1.554,93
3424.22.37.0052.01001	SERGIO GUIMARAES LEITE	7.722,90	5.722,44	2.000,46
3424.22.44.0054.01001	JOSE PAULO RIBEIRO	8.171,15	5.417,84	2.753,31
3424.22.44.0113.01001	MARTA TORNAVOI DE CARVALHO	13.972,73	5.275,04	8.697,69
3424.22.73.0079.01001	RICARDO BERLINGER SARAIVA	19.883,42	13.014,32	6.869,10
3424.22.73.0230.01001	ALINE CRISTINA PANZA MAINIERI	7.483,29	5.192,72	2.290,57
3424.22.75.0356.01001	MARCO ANTONIO STANCATO	19.619,18	7.667,96	11.951,22
3424.22.80.0590.01001	JOSE CARLOS ROSSETTO	21.331,37	16.395,55	4.935,82
3424.24.48.0001.01001	HELDER GUSMAO LOPES	11.903,28	6.750,64	5.152,64
3424.24.48.0041.01001	LUCIANO GUEDES DE MELO	9.503,72	6.388,08	3.115,64
3424.24.99.0092.01001	MARCOS MARCHI	7.725,04	7.449,52	275,52
3424.24.99.0511.01001	JULIA BARROS DE REZENDE	13.784,28	4.661,49	9.122,80
3424.31.08.0360.01001	SILVIO ANTONIO BIGON	9.445,41	6.218,24	3.227,17
3424.31.08.0482.01001	BELARMINO ANTONIO MARTINS	13.764,59	6.417,19	7.347,40
3424.31.16.0212.01001	PAULO CESAR CORDEIRO DE ABREU	20.444,11	11.328,51	9.115,60
3424.31.16.0490.01001	LEONARDO TREVIZAN MONICI	16.516,40	9.988,65	6.527,75
3424.31.24.0029.01001	ENY LACERDA DE FIGUEIREDO DESTRO	22.258,26	9.312,27	12.945,99
3424.31.24.0418.01001	ELI MARA ZAGO VIRGINILLO	8.986,63	5.495,28	3.491,35
3424.31.24.0992.01001	ALEXANDRA CAPRIOLI DOS SANTOS FONTOLAN	11.885,81	9.050,72	2.835,09
3424.41.13.0021.01001	HELIO MARIANO	8.136,23	4.274,48	3.861,75
3424.41.66.0847.01001	ESPOLIO DE IGOR BITTENCOURT	7.333,58	7.333,58	CRÉDITO
3424.62.51.1442.01001	RENATA OLIVEIRA SELMI HERRMANN	55.821,55	42.971,04	12.850,52
3431.12.54.0412.01001	MARIA INES FERREIRA LUIZ DA SILVA	4.356,45	0	4.356,45
3431.12.84.0162.01001	ARLETE FERNANDES DOS SANTOS NASCIMENTO	331,81	331,81	CRÉDITO
3431.14.96.0109.01001	JOSE ITAMAR ALVES	1.938,25	510,25	1.428,01
3431.21.71.0452.01001	LUZIA DELISIA ELIAS SALES	508,28	508,28	CRÉDITO
3431.23.56.0286.01001	MARIA REGINA DA SILVA PATERO	469,18	469,18	CRÉDITO
3431.24.64.0037.01001	JAIME DE OLIVEIRA	3.373,34	1.019,20	2.354,14
3431.24.86.0001.01001	ANTONIO ALEXANDRINO	5.131,58	1.694,99	3.436,59
3431.24.86.0353.01001	PAULO CANDIDO	2.194,94	1.305,61	889,32
3431.31.25.0290.01001	LAUZIMAR ANGELICA DIETRICH	875,21	875,21	CRÉDITO
3431.31.70.0122.01001	DOLORES GUIRAN DA SILVA	860,61	860,61	CRÉDITO
3431.33.32.0091.01001	VANILDA EUGÊNIO GONÇALVES	2.300,86	1.477,72	823,14
3431.33.57.0306.01001	JOSE CARLOS FELIX	4.825,78	0	4.825,78
3431.34.10.0122.01001	SEBASTIANA PEGOLO ULIANA	606,73	606,73	0
3431.43.90.0113.01001	ESPOLIO DE NORALDINO SILVA DE CAMARGO	836,81	0	836,81
3431.52.20.0254.01001	ESPOLIO DE JOSE DUTRA	2.677,62	657,8	2.019,82
3431.53.07.0026.01001	CLEUZA DONATONI SABOTO	618,11	618,11	CRÉDITO
3431.54.86.0375.01001	DAVI DE SOUZA	13.929,82	0	13.929,82
3432.12.62.0202.01001	JELT PARTICIPAÇÕES E ADMINISTRADORA DE BENS LTDA	17.574,13	1.525,76	16.048,37
3432.14.85.0116.01001	JORGE ESTEVÃO GRASSI	4.380,24	1.337,82	3.042,42
3432.14.97.0044.01001	HIDENO AOKI	2.762,02	2.079,04	682,98
3432.21.05.0052.03077	ANDRE GUSTAVO TOPA	379,87	0	379,87
3432.23.17.0313.01001	NELSON YUKIO AOCKIO	3.649,70	3.293,96	355,74
3432.24.14.0123.01001	JAIME DOLENC	9.052,77	1.008,51	8.044,26
3432.24.32.0072.01001	ANA MARIA FONSECA FERREIRA	2.234,58	1.232,31	1.002,27
3432.24.40.0001.01001	JOAN ADMINISTRACAO EMPREENDIMENTOS E PARTICIPACOE	4.416,52	2.093,65	2.322,87
3432.24.40.0399.01001	WESLLEY GERALDO FERREIRA	4.516,98	1.426,22	3.090,76
3432.31.31.0266.01001	CARMEN SILVIA MOTTA	5.350,27	1.877,40	3.472,87
3432.31.42.0403.01001	JOSE ANTONIO LAMEIRO RODRIGUES	12.760,23	12.760,23	CRÉDITO
3432.31.92.0002.01001	IGREJA ADVENTISTA DA PROMESSA DO PARQUE ITALIA	16.830,24	0	16.830,24
3432.32.63.0001.01916	IZZY CAMPINAS EMPREENDIMENTO IMOBILIARIO LTDA	2.939,78	2.939,78	CRÉDITO
3432.32.63.0001.01917	IZZY CAMPINAS EMPREENDIMENTO IMOBILIARIO LTDA	2.307,88	2.307,88	CRÉDITO
3432.32.63.0001.01918	IZZY CAMPINAS EMPREENDIMENTO IMOBILIARIO LTDA	2.307,88	2.307,88	CRÉDITO
3432.32.89.0001.01001	DCT CAMPINAS 1 EMPREENDIMENTOS IMOBILIARIOS LTDA	60.913,04	46.691,11	14.221,93
3432.32.96.0103.01001	WAMA ADMINISTRACAO DE BENS LTDA	17.069,23	5.909,92	11.159,31
3432.33.78.0549.01001	CÉLIO APARECIDO DOS SANTOS	7.367,04	1.367,92	5.999,11
3432.34.44.0434.01001	SIDNEI GOMES DA SILVA	11.164,37	4.757,96	6.406,41
3432.34.96.0443.01001	MARCELO APARECIDO CAMPOS FERRAZ MASCHIETTO	15.162,30	6.095,53	9.066,77
3432.41.12.0097.01001	NAKO ADMINISTRACAO DE BENS PROPRIOS LTDA	7.011,77	4.010,08	3.001,69
3432.43.15.0717.01001	CONSIMA INCORPORADORA CONSTRUTORA LTDA	2.356,02	0	2.356,02
3432.44.06.0178.01001	MARIA INES BELLAGAMBA KITABATAKE	12.912,85	1.258,77	11.654,08
3432.44.37.0135.01001	APARECIDO EVARISTO DA SILVA	5.190,93	2.490,91	2.700,02
3432.51.54.1110.01001	VALDIR QUINTANA GOMES	4.565,63	1.638,90	2.926,73
3432.62.59.0360.01001	DANIEL ELDER OLIVEIRA DA COSTA	4.885,53	3.085,64	1.799,89
3432.62.88.0274.01001	FRANCISCO APARECIDO DO PRADO	1.964,63	1.246,14	718,49
3432.63.99.0243.01001	CELSO HUBERTO CAPPELLESSO	15.380,96	11.683,68	3.697,28
3432.63.99.0583.01001	EDIEL SIQUEIRA DE ANDRADE	15.214,20	4.220,40	10.993,80
3432.64.28.0141.01001	JOSE CARLOS BASSOLI	3.038,71	1.834,30	1.204,41
3432.64.28.0165.01001	JOSE CARLOS BASSOLI	3.775,61	3.636,44	139,18
3433.11.14.0249.01001	JOSE LUIZ CALDEIRA	1.359,04	887,36	471,68
3433.12.77.0266.01001	LURDES MARIA DE OLIVEIRA	567,5	0	567,5
3433.24.28.0043.00000	T.M.M.W. EMPREENDIMENTOS IMOBILIARIOS LTDA	15.488,62	0	15.488,62
3433.33.55.0489.01001	ROBERTA CARNEIRO SILVEIRA ALMEIDA	1.506,53	835,84	670,69
3433.33.90.0560.01001	FRANCISCO ROBERTO MARQUES	403,43	403,43	CRÉDITO
3433.34.99.0087.01001	ENAC EMPREENDIMENTOS CONSTRUCAO E COMERCIO LTDA	8.510,20	4.711,98	3.798,22
3433.42.91.0353.01001	MAURICIO APARECIDO ANTUNES DE SOUZA	4.569,57	1.596,05	2.973,53
3433.64.50.0172.01001	CARLOS EDUARDO SILVESTRE	10.564,42	712,58	9.851,84
3433.64.76.0119.01001	AVANCI EMPREENDIMENTOS E PARTICIPACOES LTDA	9.486,95	2.193,60	7.293,35
3434.11.07.0232.01001	ESPOLIO DE EDSON JOSE SALGADO	785,96	785,96	CRÉDITO
3434.12.06.0207.01001	JANAILSON MANGUEIRA BEZERRA	7.070,38	2.841,12	4.229,26
3434.12.12.0403.01001	GEOVANI DAVI DE ASSIS	11.608,81	898,4	10.710,41
3434.13.20.0274.01001	AORA DE ALMEIDA MOREIRA	586,48	446,89	139,59
3434.14.79.0220.01001	CARLOS ROBERTO SCARAMUZZA	3.288,27	0	3.288,27
3434.32.71.0110.01001	JOAQUIM XAVIER NOGUEIRA	5.498,98	2.395,08	3.103,90
3434.32.85.0457.01001	OSMAR LUCIO DOS SANTOS	2.463,00	1.077,68	1.385,32
3434.33.08.0130.01001	INTERCEMENT ATIVIDADES IMOBILIARIAS S/A	38.953,27	8.939,20	30.014,07
3434.34.75.0117.01001	ESPOLIO DE OLZENI DINIZ GALANTE	9.806,10	2.783,92	7.022,18
3434.34.75.0127.01001	CELSO ROVERI PENHA	10.469,27	3.168,71	7.300,56
3434.34.88.0101.01001	ROBERTO HIROYUKI UTIDA	5.804,44	1.403,05	4.401,39
3434.34.88.0439.01001	RODOLFO BOSCOLO	5.744,11	893,2	4.850,91
3434.41.27.0031.01001	TORINO FUNDO DE INVESTIMENTO IMOBILIARIO RESPONSA	563.566,92	423.870,12	139.696,80
3434.42.33.0038.01009	CLAUDINETE SANTOS DA SILVA	203,92	203,92	0
3434.42.96.0105.01001	ADILSON PESSOA DE SOUZA	191,03	191,03	CRÉDITO
3434.44.17.0269.01001	EDIMUNDO TELES SILVA	4.293,27	1.425,20	2.868,07
3434.54.89.0246.01001	ALVONI ROBERTO MADALOZ	5.474,97	5.474,97	CRÉDITO

3434.54.96.0317.01001	JACQUELINE MENDES SANTANA SCREMIN	7.714,84	6.779,79	935,05
3434.63.28.0149.01001	ISABELLA JULIA LEAO PAPA SANTOS	7.041,42	3.480,60	3.560,82
3434.64.09.0363.01001	THIAGO PORTELA DE SANTANA	7.304,30	5.830,96	1.473,34
3434.64.92.0587.01001	MANUEL ANTONIO MAGALHAES PERA	6.501,72	6.501,72	0
3441.11.03.0389.01001	1973 ADMINISTRACAO DE BENS LTDA	7.109,78	5.450,57	1.659,22
3441.12.05.0339.01001	INAH VIANNA DE CAMPOS GAVIOLI	4.291,03	2.679,03	1.612,00
3441.13.18.0102.01001	TANIA MARIA CAUSSO PRESTES MALOSSO	7.084,38	1.661,23	5.423,15
3441.21.24.0205.01001	JAIR DE PADUA VASCONCELOS	5.404,93	939,11	4.465,83
3441.21.85.0457.01001	FABIO FOGLIARINI BROLESI	4.068,75	3.309,47	759,28
3441.22.34.0036.01001	VILMAR PIRES	9.273,10	3.038,00	6.235,10
3441.22.76.0403.01001	IVANI CARPIGIANI SPELLING	16.408,23	0	16.408,23
3441.22.92.0246.01001	CLEUSA FOLEGATTI DE SOUZA	4.336,28	816,32	3.519,96
3441.24.45.0252.01001	JOSE RODOLFO ROCHA	3.732,12	899,52	2.832,59
3441.24.62.2201.01001	GEAN CARLO CRISTOFOLETTO	15.419,64	5.701,52	9.718,12
3441.24.79.0299.01001	MARIA APARECIDA GALBES RICHTER	2.957,65	2.334,92	622,73
3441.24.96.0054.01001	LUIZ APARECIDO DUARTE	3.404,71	1.402,79	2.001,91
3441.31.08.0166.01001	CARLOS SIGNORINI BUDAHAZI	2.433,73	2.433,73	CRÉDITO
3441.32.67.0353.01001	MARLUCIA ROSA DA CONCEICAO	652,28	652,28	CRÉDITO
3441.33.04.0437.01001	LOURIVAL DE MELO	13.132,31	5.332,11	7.800,21
3441.41.73.0001.03035	CLAUDIR RODRIGUES DA CRUZ	197,7	118,78	0
3441.43.14.0160.01001	NINA ANGELICA MONTEIRO DA SILVA	5.851,68	4.783,11	1.068,56
3441.43.90.0160.01001	LUIZ HAMILTON BARBIERI	4.646,02	2.399,20	2.246,82
3441.44.05.0355.01001	DOMENICO FARINACCIO	3.852,15	2.156,42	1.695,74
3441.44.20.0367.01001	CLOVES NAVES DE OLIVEIRA	5.437,16	3.361,36	2.075,80
3441.44.37.0372.01001	LEONILDA DUO PAULINO	283,78	283,78	0
3441.44.84.1626.01001	MARA LUCIA FAURY	10.423,07	9.455,00	968,07
3441.51.11.0067.01001	CELI FERNANDA DA COSTA MOURA CARVALHO	7.302,22	3.220,24	4.081,98
3441.51.15.0220.01001	JOSE HENRIQUE DE CARVALHO	10.764,21	3.376,00	7.388,21
3441.51.52.0228.01001	JULIO CESAR NEVES	1.664,71	757,91	906,79
3441.51.53.0329.01001	GENTIL ROBERTO DEGRECCI	1.736,19	869,91	866,27
3441.52.43.0456.01001	AMAURI DE CARVALHO	4.412,58	2.137,44	2.275,13
3441.53.24.0365.01001	LEANDRO ANTONIO CONCON	12.043,49	7.335,85	4.707,64
3441.53.78.0031.01001	IDALINA BARBOSA PEREIRA	6.091,26	3.438,68	2.652,58
3441.53.78.0204.01001	INSTITUTO EDUCACIONAL TORRE FORTE LTDA	14.448,29	2.131,92	12.316,37
3441.53.78.0648.01001	CLAUDIO ROBERTO NOZELLA	3.828,78	1.332,31	2.496,47
3441.54.25.0562.01001	FABIO DE OLIVEIRA AMPARADO	4.881,55	3.664,24	1.217,31
3441.61.05.0129.01001	CELIA FILOMENA EMPKE VIAN	3.205,38	1.226,40	1.978,97
3441.61.25.0134.01001	ORIVALDO DA SILVA	6.711,46	4.111,84	2.599,62
3441.62.11.0404.01001	JOAO CARLOS CAYRES	13.024,96	5.249,92	7.775,04
3441.62.71.0279.01001	MARIA APARECIDA BORGES SILVA DIAS DE ALMEIDA	11.983,92	3.618,48	8.365,44
3441.63.66.0123.01001	BENEDITO BENTO COELHO	13.121,53	6.030,77	7.090,75
3441.63.66.0321.01001	SAMUEL VITAL	21.765,18	2.010,64	19.754,54
3441.63.66.0454.01001	SAMUEL VITAL	14.091,32	1.248,33	12.842,99
3441.63.98.0332.01001	JOSE LUIZ GIRALDELLI	717,64	0	717,64
3441.64.10.0182.01001	LUIZ MOREIRA DE SOUZA	20.305,10	7.874,71	12.430,40
3441.64.86.0127.01001	MAURILIO PAES MIRANDA	6.863,07	3.612,97	3.250,10
3442.12.62.0118.01001	SERGIO DE CAMPOS	2.535,79	1.282,88	1.252,91
3442.13.53.0140.01001	ESPOLIO DE MARIA EULALIA GERIN DE MORAES	6.321,37	0	6.321,37
3442.14.01.0226.01001	OSVALDO GILIOLE MONTEIRO	3.642,79	1.906,72	1.736,07
3442.14.01.0363.01001	JOSE PINHEIRO MAIA	4.691,32	2.714,86	1.976,46
3442.14.12.0537.01001	JOSE PINHEIRO MAIA	4.241,29	724,64	3.516,66
3442.14.12.0609.01001	CARLOS ARAUJO BELARMINO	5.211,93	579,05	4.632,88
3442.14.42.0158.01001	RENATO APARECIDO ZANAROLLI	6.306,08	2.899,83	3.406,25
3442.14.73.0202.01001	LUIZ ANTONIO RODRIGUES	4.324,06	1.584,21	2.739,85
3442.14.73.0678.01001	MARIA LIGIA NOGUEIRA RODRIGUES ALVES	6.429,86	2.197,30	4.232,56
3442.14.90.0241.01001	JOSE CARLOS DO AMARAL SULA JUNIOR	10.321,25	2.827,60	7.493,65
3442.21.40.0380.01001	CARLOS ROBERTO ZANI	6.052,93	1.532,27	4.520,65
3442.21.42.0294.01001	HELIO LUZ DULTRA	4.160,91	1.499,60	2.661,31
3442.21.52.0085.01001	IVETE ESPINOZA ZAFALON	5.064,04	3.904,05	1.159,99
3442.21.52.0106.01001	MARCOS ROBERTO ZAFALON	5.443,14	2.812,99	2.630,15
3442.23.14.0118.01001	SUZANA OLIVEIRA LOPES	7.311,12	2.439,40	4.871,72
3442.23.36.0193.01001	SANDRA HELENA CARDONHA POSSARI	2.816,84	1.293,84	1.523,00
3442.23.47.0498.01001	ALICE GOMES BERNABE	5.284,44	1.677,77	3.606,67
3442.23.67.0162.01001	REINALDO CESAR DOS SANTOS	4.652,79	2.113,44	2.539,35
3442.41.26.0062.01001	ANTONIO CARLOS CARVALHO GUIMARAES	2.335,50	852,41	1.483,08
3442.41.26.0127.01001	RENATA REGINA GONCALVES FERREIRA	2.843,91	853,44	1.990,47
3442.41.87.0012.01001	MAURICIO BAZZETTO	5.734,89	2.886,32	2.848,57
3442.41.87.0214.01001	ANGELA MARIA PEREIRA SILVA	5.166,70	1.625,20	3.541,50
3442.41.96.0377.01001	VALERIA LEANDRO DOS SANTOS PENERARI	3.101,55	1.711,15	1.390,39
3442.42.26.0405.01001	RAQUEL DA SILVA CECHET	4.993,40	2.202,94	2.790,45
3442.42.39.0481.01001	DANILO HENRIQUE GABRIEL DE LIMA PEREIRA	4.531,01	1.815,57	2.715,44
3442.44.50.0324.01001	HM 80 EMPREENDIMENTO IMOBILIARIO LTDA	16.112,94	0	16.112,94
3442.44.87.0031.01001	TEREZINHA ROSA DE JESUS ROCHA	710,88	710,88	0
3442.52.61.0002.02016	GISLAINE APARECIDA MENEGON	224,44	224,43	0
3442.52.61.0002.17001	PAMELA ELAINE CAMARGO TOMAZ	227,67	227,67	CRÉDITO
3442.52.61.0002.17003	TAMARA PATRICIA URBANO FERNANDES	227,67	221,2	0
3442.52.61.0002.17004	FHELIPE RIBEIRO FELES DA SILVA	225,68	225,68	CRÉDITO
3442.53.50.0305.01001	ELEIDE CRISTIANE MENDES DE SALVE	2.280,25	577,84	1.702,41
3442.53.57.0074.01092	LEANDRO BISPO	202,46	202,46	0
3442.53.64.0161.01001	TAIZE CONCEICAO LIMA SAGA	783,89	783,89	CRÉDITO
3442.54.83.0215.01001	WELLINGTON RODRIGO SIMENDES	4.602,80	1.811,94	2.790,85
3443.11.53.0032.01001	ROSA MARIA FELIPPE	8.616,15	902,24	7.713,90
3443.11.56.0413.01001	OLDMAR FERREIRA DA SILVA	7.137,78	1.471,10	5.666,68
3443.12.08.0192.01001	MARCIANO SOTANA	4.002,00	3.117,36	884,64
3443.12.33.0268.01001	CELEONICE GOMES	2.430,77	1.373,68	1.057,09
3443.12.56.0223.01001	RODRIGO DO CARMO SILVA	4.649,89	1.071,82	3.578,07
3443.12.67.0114.01001	WELLINGTON LUIS VIEIRA	6.288,56	4.228,36	2.060,20
3443.12.74.0184.01001	ANDERSON JOSE CASSOLI	2.395,69	1.234,04	1.161,65
3443.13.16.0276.01001	JOSE DE LIMA JACINTO	5.087,54	1.862,85	3.224,69
3443.13.16.0403.01001	LUCY VITALINA DE PAULA	3.907,06	2.130,71	1.776,35
3443.13.25.0141.01001	GUILHERME STEVANATTO DE SOUZA	4.278,51	2.128,96	2.149,55
3443.13.41.0380.01001	APARECIDA SGORLON PEREIRA	790,86	790,86	CRÉDITO
3443.13.41.0688.01001	FRANCISCO RUI BATALHOTO	4.528,90	797,92	3.730,98
3443.13.49.0318.01001	NELSON ROCHA BATISTA	5.248,63	2.618,88	2.629,75
3443.13.49.0331.01001	EURIPEDES NAVES DE OLIVEIRA	5.054,02	2.927,36	2.126,66
3443.13.50.0028.01001	AGUINALDO MOREIRA	4.422,74	833,41	3.589,33
3443.13.58.0357.01001	WAGNER DONIZETE FLAUZINO	4.188,17	2.921,11	1.267,06
3443.13.58.0429.01001	EDNEIA DUTRA ALCANTARA DE OLIVEIRA	4.601,94	2.133,18	2.468,75
3443.13.74.0187.01001	FLORICE FERNANDES VAZ	623,48	623,48	0
3443.14.35.0345.01001	SONIA CORREA DEBROI	748,21	748,2	0
3443.14.40.0111.01001	LUCIANO ALBERTO MINHAO	1.674,03	804,86	869,17
3443.14.46.0219.01001	YUTAKA SHIMOZONO	11.502,44	2.344,96	9.157,48
3443.14.87.0239.01001	APARECIDO CARLOS ARROYO	4.631,23	2.487,12	2.144,11
3443.14.98.0092.01001	JOAO CLAUDIO PORSANI	5.871,60	1.249,27	4.622,33
3443.21.04.0001.01001	JAIR DE PADUA VASCONCELOS	7.893,77	3.197,59	4.696,18
3443.21.04.0328.01001	VALDIR CARDOZO	5.729,96	2.176,23	3.553,73
3443.21.97.0141.01001	CARLOS ITAMI	8.437,41	3.397,07	5.040,34
3443.22.08.0074.01001	MARIA LUCILIA SPERANCIN SILVA	354,91	354,91	CRÉDITO
3443.22.23.0581.01001	MARINALVA SANTOS DE OLIVEIRA	6.264,96	3.824,62	2.440,34
3443.22.43.0452.01001	ELIZA ZAFALAO CARVALHO	4.603,34	1.541,84	3.061,50
3443.22.84.0085.00000	SILVIO PEREIRA DA SILVA	41.529,96	0	41.529,96
3443.22.84.0492.01001	MOACIR VERICIMO DE SALES	5.208,50	1.611,60	3.596,90
3443.22.85.0134.01001	SAULO FULVIO NUNES DE SIQUEIRA	4.216,41	2.437,37	1.779,05
3443.22.85.0447.01001	MARCO ANTONIO SALZANI NALON	5.154,64	3.240,49	1.914,15
3443.22.85.0592.01001	ALEX MENDES	5.082,28	2.322,24	2.760,03
3443.24.11.0335.01173	PRISCILA PEREIRA DUTRA	178,82	178,82	CRÉDITO
3443.31.05.0077.01001	JOSÉ CARLOS DE ARAÚJO	5.438,42	1.528,43	3.909,99

3443.31.41.0234.01001	SONIA IVETE DE SOUZA MARTINS OLIVEIRA	6.139,69	1.073,68	5.066,01
3443.31.80.0043.01001	LUIZ ANTONIO DA COSTA	2.479,63	1.435,14	1.044,48
3443.31.87.0450.01001	MARCIO RODRIGO DE LIMA	6.156,69	2.921,99	3.234,70
3443.31.87.0487.01001	ALEXANDRE MONTAGNER CAVARSAN	4.614,95	127,96	4.486,99
3443.32.13.0354.01001	DANIEL MARCOS PEDROSO	5.593,15	928,4	4.664,75
3443.32.42.0401.01001	MARIA LUCIA DE SOUZA CANDIDO	2.747,47	2.747,47	CRÉDITO
3443.32.74.0056.01001	ANTONIO PEDRO GALLASSI	9.448,80	0	9.448,80
3443.41.52.0312.01001	MAURO SOARES DE SOUZA	4.908,29	1.897,65	3.010,64
3443.41.83.0115.01001	JOAQUIM BATISTA DE DEUS	9.838,53	1.443,94	8.394,59
3443.41.90.0064.01001	ANDREA GRECO GUANAIS	3.582,14	1.186,12	2.396,02
3443.41.90.0084.01001	RICARDO OLIPIO FERREIRA DO NASCIMENTO	4.144,02	1.186,12	2.957,90
3443.41.90.0339.01001	ESPOLIO DE OSVALDO ERCOLI	7.415,50	864,64	6.550,86
3443.41.90.0413.01001	MARIA DA VITORIA SARTORI	9.940,35	1.830,61	8.109,75
3443.42.04.0481.01001	RUBENS BATISTA FERREIRA DO NASCIMENTO	4.087,76	973,28	3.114,48
3443.42.10.0469.01001	LEANDRO MORAIS	1.192,19	875,19	317
3443.42.14.0038.01001	EDMILSON SAMPAIO LOURENCO	3.809,84	863,64	2.946,20
3443.42.38.0320.01001	VALDECIR DONIZETE PAULINO	5.041,21	1.186,12	3.855,09
3443.42.38.0452.01001	VANDERSON MACEDO PIMENTEL	3.966,80	2.103,39	1.863,41
3443.42.53.0099.01001	SERGIO ALBERTO DA COSTA	8.389,08	2.792,72	5.596,36
3443.42.69.0045.01001	CLAUDEMIR MARQUES	5.071,86	1.543,52	3.528,34
3443.44.27.0024.01001	ALISSON CLAUDIO	6.677,15	1.427,04	5.250,11
3443.44.60.0043.01001	HILDEBRANDO ALVES DA SILVA	2.099,17	840,96	1.258,21
3443.44.63.0249.01001	JOAQUIM JOSE PIZZOL	6.433,26	1.713,52	4.719,74
3443.44.73.0097.01001	VANUSA ANGELICA DE ALMEIDA	6.811,36	1.361,04	5.450,32
3443.53.11.0481.01001	LUIS RICARDO PEIXOTO	5.440,58	1.871,43	3.569,15
3443.53.11.0491.01001	ARNALDO FERREIRA CORREA	2.016,31	1.029,25	987,07
3443.53.12.0221.01001	EFIGENIA RAQUEL DE ARAUJO QUEIROZ	4.098,86	1.367,80	2.731,06
3443.53.16.0016.01001	EDER BATISTA PEXE	11.002,98	1.783,54	9.219,44
3443.53.16.0452.01001	DIRCE SOARES	2.970,05	944,17	2.025,88
3443.53.55.0191.01001	DANIEL CARRION JUNIOR	3.066,17	629,74	2.436,43
3443.53.58.0473.01001	ALEXANDRE DOS SANTOS STRASSA	4.446,68	2.149,60	2.297,08
3443.53.64.0069.01001	VANDERLEI VICENTE	6.096,92	1.871,43	4.225,49
3443.53.73.0150.01001	CAROLINA DA SILVA BARBOSA	3.416,94	916,7	2.500,24
3443.62.00.0219.01001	ANTONIO CARLOS DE ALMEIDA	9.793,65	5.817,34	3.976,31
3443.62.12.0153.01001	MARIA SUE ITO DE OLIVEIRA	1.890,63	823,44	1.067,19
3443.62.22.0059.01001	CORRADINO RIZZO NETO E/M	4.160,56	2.593,79	1.566,77
3443.62.22.0089.01001	ADRIANA ABRAHAO FACUNDES	4.283,79	2.593,79	1.690,00
3443.62.31.0013.01001	JOSE APARECIDO DA SILVA	2.915,43	893,25	2.022,18
3443.62.76.0234.01001	TAMELLA MORONTA RODRIGUES	4.861,21	1.886,40	2.974,81
3443.62.76.0304.01001	PEDRO HENRIQUE NIERI	3.619,75	668,75	2.951,00
3443.63.89.0200.01001	JOSE ANTONIO DOS SANTOS	3.665,11	2.465,04	1.200,07
3443.64.18.0369.01001	CARLOS HENRIQUE DE LIMA	4.954,97	2.593,79	2.361,18
3444.13.09.0671.06004	MARISA SOARES DA SILVA	172,96	172,96	CRÉDITO
3444.13.51.0260.01001	FABIANA MORET DE ARAUJO GOMES	4.271,65	4.271,65	CRÉDITO
3444.13.51.0677.01001	JOAO SOUZA LIMA	5.352,89	3.284,08	2.068,81
3444.41.15.0231.01001	EDUARDO APARECIDO SCABELLO	4.483,05	1.894,56	2.588,49
3444.41.15.0241.01001	SERGIO INACIO DE PAULA	4.332,73	2.593,79	1.738,94
3444.41.15.0428.01001	ELCIO RODRIGUES DE JESUS	4.713,38	2.107,36	2.606,02
3444.42.47.0238.01001	SILVIA MARIA LOPES PEDRONI	361,66	361,66	CRÉDITO
3444.42.77.0299.01001	WAGNER DIMAS ALVES PEREIRA	1.954,28	1.954,28	CRÉDITO
3451.22.99.0155.01022	JOSE GERALDO SENA	2.578,30	136,05	2.442,25
3451.23.27.0018.01001	MARIA JOSE GONCALVES DA SILVA	568,71	568,71	CRÉDITO
3451.32.78.0463.01001	VALDINEI SMANHOTO	10.762,96	706,29	10.056,67
3451.52.63.0030.01001	LUCIA DE ANDRADE	4.944,00	0	4.944,00
3452.13.22.0001.01001	ANDRE FRANZE ALCIATI EIRELI-ME	108.399,93	0	108.399,93
3452.24.93.0002.01001	ASSOCIACAO RESIDENCIAL LUZERN	156.476,82	113.801,36	42.675,45
3452.31.32.0245.01001	ALESSANDRA PEDRAZZI DE ARAUJO	6.196,53	3.770,31	2.426,22
3452.32.37.0125.01001	ARPG ADMINISTRACAO E PARTICIPACOES LTDA	17.225,68	6.483,74	10.741,94
3452.32.75.0103.01001	LUIS OTAVIO BUENO	20.337,80	4.857,18	15.480,62
3452.34.24.0037.01001	FABRICIA MARA PEREIRA JORDAO	8.107,71	6.541,76	1.565,95
3452.34.78.0055.01001	EDUARDO SIMOES MARQUES	4.949,25	0	4.949,25
3452.44.89.0069.01001	ADEMIR MAZUTTI	6.979,62	5.984,46	995,16
3452.52.20.0001.01001	SOLANGE DOS SANTOS QUEIROZ	10.076,69	8.175,71	1.900,98
3452.53.17.0384.01001	ALTAIR BARBOSA DE LIMA	6.442,35	6.442,35	CRÉDITO
3452.53.73.0171.01001	JOSIANE EPIFANIO DA SILVA	6.719,72	6.719,72	CRÉDITO
3452.54.08.0229.01001	DANILO MAIA TERUEL	7.739,64	7.739,64	CRÉDITO
3452.54.10.0149.01001	FLAVIO RODRIGUES	21.056,93	7.359,60	13.697,33
3452.54.22.0185.01001	ROBERTO OTTO GRIESE JUNIOR	8.705,78	8.705,78	CRÉDITO
3452.54.59.0644.01001	ROBERTO DE LIMA	4.368,46	3.361,54	1.006,92
3452.61.40.0485.01001	FERNANDO LUIZ VIEGAS RODRIGUES	6.694,01	6.694,01	CRÉDITO
3452.61.72.0081.01001	SSJAV ALPHA HOLDING PATRIMONIAL LTDA	6.113,57	6.113,57	CRÉDITO
3452.61.84.0056.01001	ANDERSON ROBERTO MUNHOZ	7.110,88	2.734,91	4.375,97
3452.62.26.0376.01001	ALESSANDRA DO CARMO COELHO ROSSI	6.877,58	4.746,32	2.131,26
3452.62.35.0161.01001	RAFAEL PEDRO MEREGE CAVALCANTI	8.452,54	6.476,24	1.976,31
3452.63.25.0383.01001	OTAROLA GALLEGO PARTICIPACOES LTDA	15.273,25	8.903,42	6.369,84
3452.63.63.0119.01001	WESLEY LAGE	5.453,05	5.453,05	CRÉDITO
3452.63.67.0094.01001	ROBSON LUIZ MATUO	6.448,06	5.446,41	1.001,66
3453.31.04.0009.01001	BRASIL CARGO TRANSPORTES INTERNACIONAIS LTDA	10.986,09	4.355,63	6.630,46
3453.34.68.0148.01001	ANDRE VICENTE BARBOSA PEREIRA	336,62	209,7	126,92
3461.12.27.0025.01001	RICARDO SILVA DE SANT ANA	4.515,23	470,68	4.044,55
3461.12.59.0001.01001	EUNICE XAVIER LOPES RODRIGUES	6.008,45	2.870,64	3.137,81
3461.12.59.0311.01001	JOSE BENEDITO SANTANA	4.184,62	1.772,92	2.411,71
3461.12.85.0034.01001	ANDREI MARCAL PAIVA	11.398,99	3.190,56	8.208,43
3461.12.85.0092.01001	NATAL NERY BARBOZA	6.204,28	0	6.204,28
3461.21.14.0329.01001	JEREMIAS LOPES	3.796,24	3.013,77	782,47
3461.21.19.0025.01001	JOSE FRANCISCO MOREIRA	10.544,18	0	10.544,18
3461.21.24.0217.01001	ESPOLIO DE HARLEY LINO DE SOUZA	6.770,01	3.590,24	3.179,77
3461.21.26.0330.01001	ABELAR JOSE DOMINGUES	5.108,84	4.108,99	999,85
3461.21.51.0001.01001	CARLOS EDUARDO MORENO LOPES	5.120,04	2.730,18	2.389,86
3461.21.60.0001.01001	REGINALDO WILSON LOURENCO	6.100,67	1.563,16	4.537,51
3461.22.02.0002.01001	NADIR DONIZETE DE AVILA	5.851,93	0	5.851,93
3461.22.02.0014.01001	NELIS JOSE DE AVILA	2.919,43	0	2.919,43
3461.22.02.0129.01001	JOSE FIDELES FILHO	10.256,72	4.608,33	5.648,39
3461.22.61.0089.01001	FRANCISCO DE PAULA NAVES	4.986,60	1.871,43	3.115,17
3461.24.17.0001.01001	WILSON ROBERTO BATBUTA	3.426,34	2.607,84	818,5
3461.24.32.1268.01001	LAURENIR DA SILVA ARRUDA CAMPOS	7.216,66	1.697,91	5.518,74
3461.24.49.0001.01001	MIRIAM FERRARI	4.752,79	1.634,50	3.118,29
3461.24.74.0085.01001	DESLANDI TORRES	1.624,95	0	1.624,95
3461.24.74.0314.01001	ELISABETE DE ARAUJO SALES	5.010,06	1.361,04	3.649,02
3461.33.07.0166.01001	VALDINEI DE MELO	8.290,89	2.122,34	6.168,55
3461.51.58.0187.01001	AVANCI EMPREENDIMENTOS E PARTICIPACOES LTDA	545.093,59	0	545.093,59
4111.23.64.0353.01001	ODAIR JORGE VIDAL	3.153,68	1.556,31	1.597,38
4111.23.97.0170.01001	SIMONE COUTO ROSA	4.398,47	2.220,28	2.178,20
4111.23.97.0218.01001	LUIZ FRANCISCO DOS SANTOS	4.819,88	3.787,77	1.032,12
4111.24.03.0241.01001	MARIA ALICE CARDOSO ARAUJO	5.741,88	1.614,72	4.127,16
4111.24.14.0194.01001	SUELENE APARECIDA NUNES MORENO	6.881,11	1.794,72	5.086,39
4111.24.14.0600.01001	SONIA REGINA DOS SANTOS	5.896,96	1.614,72	4.282,24
4111.24.40.0491.01001	ANDRE RICARDO MACEDO	3.476,17	2.220,28	1.255,89
4111.24.44.0432.01001	JOSE PEDRO SCURATTO ABDAL	5.829,61	1.674,32	4.155,29
4111.24.48.0102.01001	MAGNA PEREIRA DA CRUZ GOMES	9.120,77	1.166,15	7.954,62
4111.24.48.0169.01001	MARCO ANTONIO SALVIONI	5.238,28	1.066,61	4.171,67
4111.24.62.0149.01001	CARLOS ROBERTO ROSA DE SOUZA	6.978,71	1.419,37	5.559,34
4111.24.62.0197.01001	MAURO PEZZUTTI	2.311,18	1.305,04	1.006,14
4111.24.64.0152.01001	MARIA JOSE LANDI FRANCO BARTELEGA	4.750,44	1.898,16	2.852,28
4111.24.81.0477.01001	ARTHUR ANTELO JUNIOR	5.711,45	2.220,28	3.491,17
4111.31.14.0057.01001	MARCIO EURIPEDES NEVES	3.933,77	1.946,96	1.986,81
4111.31.14.0234.01001	JULIANA VIRGINI CAETANO BRAZ	3.984,25	2.220,28	1.763,97
4111.31.14.0496.01001	RENATO SAVIOLI	2.661,51	2.220,28	441,23

4111.51.79.0365.01001	ANDREIA LUCIANA CAETANO	5.710,14	2.101,47	3.608,67
4111.52.11.0058.01001	ACRISIO BELLEI	4.243,96	1.705,76	2.538,20
4111.52.11.0082.01001	RUBENS JANUARIO DINIZ	4.786,42	2.623,95	2.162,47
4111.52.11.0130.01001	OVIDIO DOS REIS DOMINGUES	5.361,05	1.614,72	3.746,33
4111.52.11.0327.01001	WILSON MARTIN GONCALVES CARRETERO	5.622,41	1.614,72	4.007,69
4111.52.43.0001.01001	REGINALDO DOS REIS	10.078,86	2.127,65	7.951,21
4111.52.43.0391.01001	SIRLEIDE BOA VENTURA	7.430,52	1.614,72	5.815,80
4111.52.66.0242.01001	ELISANGELA POLICARPO DA SILVA	4.764,08	1.614,72	3.149,36
4111.53.58.0078.01001	CACILDA APARECIDA DA SILVA FELIX	4.507,83	4.507,83	CRÉDITO
4111.61.09.0122.01001	JOAO CEZAR SANCHEZ SILVA	6.053,05	1.614,72	4.438,33
4111.61.17.0480.01001	JACYR DOMINGOS DE SOUZA	5.249,98	1.416,38	3.833,60
4111.61.59.0533.01001	ELCIO RODRIGUES DE JESUS	1.902,06	811,24	1.090,82
4111.61.78.0048.01001	ELISABETE MARISA BONORA KERTIS	5.431,07	1.727,76	3.703,31
4113.41.00.0001.01001	DANIEL GREGORIO DA COSTA	3.336,10	0	3.336,10
4113.41.00.0500.01001	LUIS HENRIQUE GREGÓRIO DA COSTA	4.257,68	1.540,64	2.717,04
4113.41.31.0076.01001	RAFAEL MATOS DA SILVA	1.752,18	885,36	866,82
4113.43.28.0370.01001	GIL CLAIDE MARANGONI	5.385,06	1.943,39	3.441,67
4113.43.93.0257.01001	MARIA EMILIA VICCARI	5.948,48	1.811,43	4.137,05
4113.44.41.0489.01001	CLEMILSON SIQUEIRA BALBINO	6.211,69	1.440,32	4.771,37
4113.44.41.0509.01001	JENI APARECIDA DOMENICO FERRARO	3.828,43	1.260,28	2.568,15
4113.44.81.0115.01001	EDER LUIZ VILLAR	9.998,47	1.994,91	8.003,56
4113.53.01.0001.01001	PEDRO IATALECE JUNIOR	5.554,45	2.021,13	3.533,32
4131.11.25.0060.01001	MARCO ANTONIO GUIDE	8.061,79	1.508,96	6.552,83
4131.11.34.0427.01001	AFFONSO RIBEIRO TROYSI	4.394,48	1.236,69	3.157,79
4131.11.48.0489.01001	ROSIMEIRE BORTOLOTTO BRANDÃO	6.634,43	1.207,76	5.426,67
4131.11.48.0549.01001	ROBERTO SIMAO	4.988,44	1.208,54	3.779,90
4131.11.48.0609.01001	ADRIANA HORACIO	4.677,27	1.470,64	3.206,63
4131.11.68.0198.01001	DALCYDIO THEOPHILO JUNIOR	4.539,27	1.413,36	3.125,91
4131.11.68.0330.01001	ROBERVAL DA SILVA	2.932,67	0	2.932,67
4131.11.68.0350.01001	ISABELLA INGRID ARCHANJO	6.905,10	0	6.905,10
4131.11.68.0370.00000	ISABELLA INGRID ARCHANJO	361,87	0	361,87
4131.11.68.0419.01001	MARIA HELENA CRODA	9.711,76	1.943,39	7.768,37
4131.11.72.0430.01001	NEUSA INACIO ALVES SILVA	5.052,29	1.660,70	3.391,59
4131.11.72.0450.01001	DANIEL VEDOVATO SPINA	6.064,60	1.660,70	4.403,90
4131.11.88.0514.01001	VICTOR HUGO BETTANIN	3.870,97	1.660,70	2.210,27
4131.11.91.0236.01001	NELSON DONIZETE BALARIN	5.554,08	1.225,35	4.328,73
4131.11.91.0614.01001	JOSE LUIZ FERNANDES	4.736,64	1.660,70	3.075,94
4131.12.07.0514.01001	ERIKA REGINA FORTUNATO PEREIRA	6.273,36	0	6.273,36
4131.12.10.0136.01001	MARCOS VALERIO DAMARIO	4.466,56	1.660,70	2.805,87
4131.12.59.0001.01001	FABIANO TILLI	4.323,21	2.021,13	2.302,08
4131.12.59.0690.01001	VILSON PINTO	3.501,72	1.660,70	1.841,03
4131.12.87.0128.01001	MARILZE BELINASO STACONI	4.161,52	1.660,70	2.500,82
4131.13.06.0139.01001	MARCIO PEREIRA PINTO	4.989,26	1.660,70	3.328,56
4131.13.14.0366.01001	ADRIANO DE ALMEIDA SOUZA	7.052,54	1.066,08	5.986,46
4131.13.18.0136.01001	IZAAC RIBEIRO SILVA	9.135,77	1.066,08	8.069,69
4131.13.37.0052.01001	ROBERTO APARECIDO EGYDIO	2.854,64	1.207,76	1.646,88
4131.13.37.0176.01001	JOSE JOAQUIM FERNANDES	5.431,16	1.207,76	4.223,40
4131.13.67.0112.01001	MARCELO PELLEGRINI MATOS	3.824,46	1.660,70	2.163,76
4131.13.67.0634.01001	MODESTO DE CARVALHO PEREIRA	3.709,00	1.469,92	2.239,08
4131.14.14.0172.01001	TIAGO BIUDES SCHIAVINATO	4.422,17	1.660,70	2.761,47
4131.14.39.0156.01001	JUN TANAKA	5.710,43	1.207,76	4.502,67
4131.14.47.0072.01001	RODRIGO CREPALDI SOARES	6.768,22	1.162,62	5.605,60
4131.14.66.0554.01001	FERNANDO CABRAL JUNIOR	5.645,99	1.207,78	4.438,21
4151.61.80.2470.01001	MCA HOLDING CORP LTDA	23.525,48	23.525,48	CRÉDITO
4151.62.63.0138.01001	MARCOS CHOLAKOV	21.823,33	0	21.823,33
4151.63.02.0382.01001	JOSE LAFANI JUNIOR	7.209,11	4.921,04	2.288,07
4151.63.22.0267.01001	MARCIO LUIS ANDRADE	5.575,74	5.255,52	320,22
4151.63.34.0359.01001	EDMILSON DE ALMEIDA RABONI	8.470,33	5.447,07	3.023,26
4151.63.54.0061.01001	REGINA CELIA ARTIOLI	6.651,09	5.044,24	1.606,85
4151.63.71.0660.01001	MURILO KENHY HIGA	6.401,79	4.898,08	1.503,71
4151.63.71.0676.01001	REGINA TRABACHINI	6.490,09	6.490,09	CRÉDITO
4151.63.91.0398.01001	HELDER JOSE LESSA ZAMBELLI	6.168,25	4.800,48	1.367,77
4151.64.01.0242.01001	LEONILSON FERNANDES JUNIOR	6.169,67	6.169,67	CRÉDITO
4151.64.20.0162.01001	CLAUDIA DE CAMPOS MAZZARI LIMA	8.878,16	5.684,98	3.193,18
4153.22.77.0055.01001	MARIA IZABEL DE OLIVEIRA	7.289,16	4.411,40	2.877,76
4153.22.77.0173.01001	ROSEMBERG MARQUES CORREIA	7.389,80	7.078,03	311,77
4153.22.77.0425.01001	GEDRA CARNEIRO E SILVA	5.637,96	2.499,37	3.138,60
4153.22.77.0445.01001	LUCIENE CARNEIRO DE CARVALHO	5.681,12	2.697,82	2.983,29
4153.22.77.0572.01001	CRISTIANO REIS CORTEZIA	8.849,02	3.148,27	5.700,75
4153.22.98.0261.01001	ELAINE PIRES DE ABREU	8.759,46	7.192,08	1.567,38
4153.22.98.0320.01001	REGIANE LOPES AMBROSIO	6.624,23	4.301,03	2.323,20
4153.24.35.0242.01001	CID BARROS BRAGA	7.180,90	7.180,90	CRÉDITO
4153.24.35.0254.01001	MARCELO EDUARDO DE CASTRO SABIONI	7.863,96	7.206,41	657,55
4153.24.93.0317.01001	JOSE BATISTA LEARDINI	8.180,01	6.935,90	1.244,12
4153.31.08.0243.01001	VALTER CARLOS FERNANDES JUNIOR	10.319,33	5.081,85	5.237,48
4153.31.28.0020.01001	DANIELE ABIB DALLACQUA CRISTOFOLETTO	8.907,71	6.573,41	2.334,30
4153.31.28.0093.01001	MARCELO BERTOLONE LOSILIA	6.717,51	5.896,09	821,42
4153.31.43.0133.01001	MARCO ANTONIO JULIANI	7.145,35	4.613,68	2.531,66
4153.31.43.0504.01001	FLAVIA RAQUEL LOPES	8.919,10	4.932,24	3.986,86
4153.31.68.0409.01001	MARCOS ROGERIO DAVIDIUK GOMES	9.097,94	3.762,78	5.335,16
4153.31.80.0309.01001	ADRIANA FLÁVIA CAMILLO FELTRIN ANGERAMI	7.349,27	7.349,27	CRÉDITO
4153.31.98.0173.01001	MARCIA INES CAZACHI DONAIRE	7.045,84	4.300,32	2.745,52
4153.31.98.0273.01001	ROSA MARIA DA RIOS RUGAI	4.243,44	2.285,96	1.957,48
4153.31.98.0288.01001	MURILO CASTANHO LAVAQUI	4.581,47	2.664,92	1.916,55
4153.31.98.0515.01001	GUSTAVO PISAREWSKI MOISES	12.580,09	5.035,02	7.545,07
4153.32.05.0096.01001	REGIS MEIRELLES	8.711,04	7.196,22	1.514,82
4153.32.19.0016.01001	BRUNO MORELLI JUNIOR	7.847,40	4.300,31	3.547,09
4153.32.80.0211.01001	PATRICIA BASTON FRIGNANI	8.679,21	4.046,88	4.632,33
4153.32.80.0448.01001	AMARILDO CESAR EFANGELO	6.746,91	5.468,62	1.278,29
4153.33.22.0274.01001	MIRIAM REGINA XAVIER DE BARROS	7.813,07	6.643,97	1.169,10
4153.33.25.0192.01001	ADRIANA SOUZA NAVES	7.927,93	5.530,14	2.397,79
4153.33.25.0343.01001	LEONOR BARBOSA DE OLIVEIRA	6.952,34	5.057,65	1.894,69
4153.33.27.0302.01001	LAURA DE CASSIA ZALOCHI LIMA	2.942,10	2.112,88	829,22
4153.33.27.0332.01001	SERGIO ROBERTO BOTTEZELLI	8.691,77	4.697,28	3.994,50
4153.33.27.0346.01001	MILTON GERALDO DE OLIVEIRA	9.638,52	5.994,19	3.644,33
4153.33.35.0592.01001	RACHEL NEVES BARBOSA CARRILLO	9.063,56	6.410,07	2.653,49
4153.33.39.0100.01001	ADALBERTO MARIN	5.912,24	5.912,24	CRÉDITO
4153.33.39.0454.01001	ANA APARECIDA BAVARESCO PEREIRA MARTINEZ	6.846,71	6.256,77	589,95
4153.33.53.0093.01001	MARCO ANTONIO GONCALVES EVANGELISTA	11.874,66	4.108,35	7.766,31
4153.33.59.0604.01001	PABLO ANDRES PEZOA SALAS	7.565,29	4.747,20	2.818,09
4153.33.61.0146.01001	VIVIANA APARECIDA DE LIMA	5.762,07	5.451,63	310,44
4153.33.61.0972.01001	MARIA HERCILIA DE OLIVEIRA	3.040,65	3.016,73	0
4153.33.65.0273.01001	NORA MATILDE RACHMAN	7.239,86	2.863,00	4.376,86
4153.33.65.0364.01001	GERSON HENRIQUE SALOMÃO	6.527,26	5.299,26	1.228,00
4153.33.85.0052.01001	CARLOS ALBERTO DIAMANTINO	9.612,73	9.344,86	267,87
4153.34.07.0237.01001	PAULO HOMEM DE MELLO DE CARVALHO E SILVA	4.545,33	2.392,39	2.152,94
4153.34.11.1360.01001	NILTON MARIO CHIQUETTI JUNIOR	12.850,96	6.491,12	6.359,84
4153.34.15.0300.01001	LUCIANA HOMEN DE MELLO DE CARVALHO E SILVA	4.146,42	2.698,56	1.447,87
4153.34.19.0183.01001	ELSIO RISSO DE CASTRO	6.242,97	4.878,16	1.364,81
4153.34.19.0705.01001	LUIZ CARLOS NUNES DE SOUZA	10.505,81	5.003,84	5.501,98
4153.34.19.0822.01001	JOSE LUIZ BENETAZZO	6.036,50	5.064,88	971,62
4153.34.52.0177.01001	JAIME CORREA JUNIOR	9.487,63	6.993,24	2.494,39
4153.34.55.0283.01001	LAIS REGINA DELLA TORRE DA COSTA PORTO	13.047,92	5.086,72	7.961,20
4153.34.57.0151.01001	CLEONICE OGERA D OTAVIANO	7.451,31	6.982,47	468,84
4153.34.57.0331.01001	MARLENE ELIANE VECHIATTO	7.025,84	4.701,92	2.323,91
4153.34.57.0454.01001	ANTONIO FERNANDES DA SILVA JUNIOR	8.250,46	5.019,64	3.230,83
4153.34.72.0443.01001	SERGUEI BALACHOV	9.097,04	9.097,04	CRÉDITO
4153.61.18.0490.01001	FLAVIO FRANCISCO ORLANDI	8.946,38	6.274,34	2.672,04

4153.61.18.1062.01001	CELIA MARIA DA SILVA	22.290,80	5.501,03	16.789,77
4153.62.75.0242.01001	FERNANDO MOSCARDI SCARPELLI	10.401,75	4.549,40	5.852,34
4153.62.75.0342.01001	PAULO SERGIO DE SOUZA	4.965,81	4.474,96	490,85
4153.63.01.0246.01001	ADELINO FRANCISCO DA SILVA	17.534,99	11.610,24	5.924,75
4153.64.55.0001.01001	LUIZ ANTONIO BERALDO	5.839,15	2.679,14	3.160,01
4153.64.68.0196.01001	ALICE MARIA URA KIM	5.522,96	4.719,62	803,34
4153.64.68.0222.01001	AGNALDO CALEFI	7.219,93	5.000,08	2.219,85
4153.64.69.0001.01001	IBERE DORETTO BARBOSA	9.304,49	2.582,29	6.722,19
4153.64.69.0340.01001	JOSE CARLOS PINTON	4.377,79	3.481,58	896,21
4153.64.76.0423.01001	APARECIDA ROSELI DA SILVA	4.612,81	3.155,45	1.457,35
4154.13.14.0184.01001	YUK DE TOLEDO MITRE	15.411,24	1.351,69	14.059,55
4154.13.19.0700.01001	CARLA PERROTTI	7.960,76	5.194,48	2.766,28
4154.13.19.0858.01001	CLAUDIO GUILHERME NUNES DE OLIVEIRA	13.551,81	13.551,81	CRÉDITO
4154.13.67.0864.01001	BENTO DE SOUZA MORAES NETO	6.843,11	6.843,11	CRÉDITO
4154.13.86.0001.01001	MARCELO DE ASSIS FRANCESCHI	9.299,71	9.299,71	CRÉDITO
4154.13.86.0745.01001	BRUNO APARECIDO DI FONZO	10.524,24	6.518,56	4.005,68
4154.13.96.0413.01001	MARCIA APARECIDA GALERANI	7.844,41	5.191,78	2.652,63
4154.14.25.0265.01001	ROBER MONTEMOR HETEM	11.742,31	7.069,34	4.672,97
4154.42.15.0110.01001	MARIZA VICTORIA MOSCARDI SCARPELLI	4.378,53	0	4.378,53
4154.43.19.0021.01001	MILENA ISHIBASHI	3.168,98	1.476,54	1.692,43
4154.43.38.0259.01001	HERICK ROMANO	8.841,10	3.479,56	5.361,54
4154.43.43.0001.01001	SORAYA SIGNORI SALIM	43.656,72	0	43.656,72
4154.44.14.0620.01001	FERNANDA FELTS STIPP	9.458,02	5.533,92	3.924,11
4154.44.50.0041.01001	REINALDO APARECIDO DE OLIVEIRA	8.921,12	3.146,64	5.774,48
4154.44.50.0061.01001	LUIZ CARLOS SALLA	5.928,72	3.146,66	2.782,05
4154.44.62.0040.01001	RICARDO JOSE SERPA	5.985,69	5.077,53	908,16
4154.51.00.0593.01001	JOSE ADEMIR VIDAL	4.001,08	1.624,24	2.376,84
4163.51.02.0495.01001	PETTIROSSI XAVIER PARTICIPACOES LTDA.	19.529,92	1.447,38	18.082,54
4163.51.30.0027.01001	TOMAS VIANNA BRAGA VON ZUBEN	8.659,04	1.085,59	7.573,45
4311.24.25.0162.01001	ROMEU PILON NETO	1.822,94	1.673,28	149,66
4311.32.77.0182.01001	PEDRO LUIZ DELLANEGRA OLIVEIRA	4.818,92	1.683,52	3.135,40
4311.34.10.0594.01001	CAROLINA VERALDI	2.419,09	1.448,45	970,64
4311.34.57.0310.01001	AGNALDO CALEFI	9.163,61	3.123,44	6.040,17
4311.51.94.0275.01001	IVONE ALVES DE SOUZA	5.933,07	3.395,49	2.537,58
4311.52.07.0372.01001	SAMUEL FERNANDES COSTA	5.496,77	2.385,36	3.111,40
4311.52.60.0342.01001	MARIA FERREIRA DO NASCIMENTO	4.686,96	2.047,44	2.639,52
4311.52.60.0527.01001	HELIO SALVADOR	2.852,85	1.706,53	1.146,32
4311.61.04.0335.01001	GEDRO MATHIAS DA COSTA NETO	8.478,13	5.827,35	2.650,78
4311.61.38.0037.01001	ADRIANO MARCELINO	4.343,34	1.007,12	3.336,22
4311.61.51.0200.01001	CELSO AMAURI CAVASSA	4.559,06	2.586,80	1.972,26
4311.61.51.0288.01001	EDUARDO DE SOUZA	2.025,71	873,62	1.152,09
4311.61.71.0001.01001	MARCOS APARECIDO CHIORLIN	6.359,64	5.550,37	809,27
4311.62.07.0016.01001	SERGIO ALVES DA SILVA	13.406,19	2.545,36	10.860,83
4311.62.20.0178.01001	FRANCISCO VENANCIO BAEZ SANTANA	7.371,11	4.284,40	3.086,71
4311.62.20.0439.01001	REGINA CELIA RODRIGUES CASTANHO	10.561,11	5.528,38	5.032,73
4311.62.30.0001.01001	ILDELBERTO ASCARI	9.220,69	3.028,69	6.192,00
4311.62.32.0163.01001	SEBASTIAO DUARTE JUNIOR	7.406,68	4.832,42	2.574,26
4311.62.37.0404.01001	JOAO LUIS MOREIRA	5.007,40	2.317,76	2.689,64
4311.62.39.0131.01001	ADRIANA AGGIO	7.759,08	7.244,40	514,68
4311.62.54.0110.01001	WILLIAM QUEIROZ MARQUES	8.296,17	4.288,83	4.007,34
4311.62.93.0115.01001	RODRIGO ANTONIO BADAN HERRERA	12.865,96	7.823,44	5.042,52
4311.63.49.0010.01001	VIVIANE VILLELA REIS	5.974,24	3.920,63	2.053,60
4311.63.49.0121.01001	TANIA MARIA COLLOZZO NAVARRO	4.981,68	4.981,68	CRÉDITO
4311.63.49.0249.01001	RUBENS ANTONIO BOTTCHER	7.441,43	2.851,36	4.590,07
4312.12.11.0179.01001	ANTONIO APARECIDO PETRONI	5.863,21	885,68	4.977,53
4312.12.28.0321.01001	MAX HENRIQUE MACHADO COSTA	5.040,10	2.597,05	2.443,05
4312.13.65.0141.01001	ILANA PERAL ZANATA	3.768,22	2.195,53	1.572,69
4312.14.09.0416.01001	SILVIO RENATO MESSIAS DE CARVALHO	4.073,37	2.151,68	1.921,68
4312.14.74.0185.01001	SERGIO LUIZ MARENDA BORGES	6.179,66	4.017,96	2.161,70
4312.23.06.0099.01001	EDUARDO GUILHERME JOVIANO SANTOS	5.712,79	4.085,54	1.627,24
4312.23.06.0145.01001	ESPOLIO DE ROBERTO CARDUCI	5.203,47	3.863,84	1.339,63
4312.23.19.0136.01001	JAMES FERNANDO VIDAL	7.184,32	4.483,26	2.701,06
4312.23.19.0155.01001	ERICA BEATRIZ DE GASPARI	7.065,52	2.820,64	4.244,88
4312.23.19.0200.01001	MAURICIO VAZ DE LIMA	6.144,01	2.115,48	4.028,53
4312.23.19.0690.01001	PAULO EDUARDO ROSCOE BICALHO	12.723,22	3.894,85	8.828,37
4312.23.25.0346.01001	GUSTAVO HENRIQUE DA SILVEIRA LEONE	14.671,12	4.646,48	10.024,64
4312.23.25.2655.01001	EDMUNDO DE SOUZA LEITE	8.113,41	5.244,04	2.869,37
4312.23.25.3330.01001	DAVI PINTO DE OLIVEIRA COTTA	7.833,59	0	7.833,59
4312.23.25.3683.01001	SERGIO COSMO VARGAS FERNANDES	10.367,37	5.461,78	4.905,58
4312.23.46.0687.01001	EDISON HIDEYO BABA	13.679,68	3.892,46	9.787,22
4312.23.46.0996.01001	JOSE DONIZETE VALENTINA	6.059,52	3.244,56	2.814,96
4312.41.32.0106.01001	CARMEN DIENERT	10.897,61	10.897,61	CRÉDITO
4312.41.32.0143.01001	LADEMIR ZANGIROLAMI	10.106,58	10.106,58	CRÉDITO
4312.41.32.0212.01001	GEORGE PHILIP DE BRITO	16.358,73	14.661,98	1.696,75
4312.41.32.0373.01001	ROBERTO MARTINEZ BARALDI	13.865,53	8.230,08	5.635,45
4312.41.34.0318.01001	JOSE AUGUSTO FINARDI	14.579,73	8.801,58	5.778,15
4312.41.34.1527.01001	PAULO SERGIO LIMA CORREA SILVA	11.591,73	8.338,16	3.253,57
4312.41.65.0797.01001	JOSE CARLOS TURCOVIC	8.280,19	2.871,38	5.408,81
4312.41.80.0459.01001	CARLOS EDUARDO SILVESTRE	18.209,90	13.929,60	4.280,30
4312.51.11.0001.00000	RESERVA DA MATA EMPREENDIMENTOS IMOBILIARIOS LTDA	1.896.005,92	0	1.896.005,92
4312.51.62.0217.01001	EZIO BASTIDA	17.667,96	11.745,85	5.922,11
4312.52.29.0119.01001	ALEXANDRE CARVALHO SANCHEZ	8.547,18	2.567,52	5.979,66
4312.52.51.0001.01001	ALEXANDRE DUARTE LICHTI	11.458,99	7.278,43	4.180,56
4312.53.87.0045.01001	NELSON BOLSONARO JUNIOR	22.390,86	7.702,40	14.688,46
4312.53.87.0089.01001	ANDRE MOREIRA BENTO	15.250,85	10.665,80	4.585,04
4312.61.92.0161.01001	LUIZ MARCOS CAPELLI	7.233,70	5.104,71	2.128,99
4313.12.64.0289.01001	FERNANDO MENDES MORELLI	15.464,64	8.944,88	6.519,76
4313.21.05.0167.01001	RICARDO CAMPAGNONE RODRIGUES	10.490,02	10.233,45	256,57
4313.21.28.0801.01001	CLAUDIA PEREZ BIFFI MONTANHA	14.181,89	14.181,89	CRÉDITO
4313.41.32.0223.01001	RICARDO CARLOS CARVALHO	5.701,24	3.196,64	2.504,60
4313.41.43.0118.01001	JOSE LUIZ STOPATO	8.256,61	8.256,61	CRÉDITO
4321.12.65.0146.01001	SAMUEL PEREIRA	5.279,64	1.080,68	4.198,96
4321.21.25.0216.01001	RODRIGO CESAR JULIANI	4.288,70	1.147,20	3.141,50
4321.21.79.0448.01001	WOLNEY SALVADOR MARIANO	5.598,18	1.144,86	4.453,32
4321.41.24.0938.01001	ALFRED SEGURADO ILG	21.575,58	4.970,18	16.605,40
5213.33.03.0515.01001	TARCISIO RODRIGUES VITOR OLIVEIRA	4.183,35	1.629,35	2.554,00

Campinas, 14 de outubro de 2026
FERNADO BOTELHO LOURENÇO
AFTM - Matrícula nº 138.092-3 - Diretor do DRI/SMF

IPTU E TAXA DE LIXO - EXERCÍCIOS RETROATIVOS

Edital de Notificação do Lançamento, conforme inciso I, do artigo 21, combinado com o artigo 22 e artigo 23, ambos da Lei nº 13.104/2007

*O DIRETOR DO DEPARTAMENTO DE RECEITAS IMOBILIÁRIAS - DRI/SMF, no uso de suas atribuições legais, FAZ SABER que ficam os contribuintes e responsáveis pelos créditos tributários constituídos sobre o imóvel abaixo relacionado NOTIFICADOS do lançamento do Imposto Predial e Territorial Urbano - IPTU, constituído nos termos das Leis nº 8.240 de 30 de dezembro de 1994 e alterações, 9.927 de 11 de dezembro de 1998 e alterações, 11.111 de 26 de dezembro de 2001 e alterações, Lei nº 12.446 de 21 de dezembro de 2005, Lei nº 15.136 de 29 de dezembro de 2015, Lei nº 15.360, de 20 de dezembro de 2016 e da Lei nº 15.499, de 10 de outubro de 2017, e das Taxas Imobiliárias, nos termos da Lei nº 6.355 de 26 de dezembro de 1990 e alterações, da Lei nº 6.361 de 26 de dezembro de 1990 e alterações, ficando especialmente intimados a efetuar o pagamento até a data de vencimento, ou a oferecer impugnação até **18/11/2026**, nos termos do art. 34, art. 22, I, e art. 23, todos da Lei nº 13.104, de 17 de outubro de 2007. Nos casos em que o valor devido, após as compensações, seja menor do que 20 UFICs, o lançamento será considerado quitado automaticamente, nos termos do art. 20 da Lei nº 11.111, de 26 de dezembro de 2001, não restando valor a pagar na coluna do saldo devido. Em havendo saldo credor, constará a palavra CRÉDITO na coluna do saldo devido, remanescendo o saldo credor que será aproveitado em lançamentos futuros.*

CÓDIGO CARTOGRÁFICO	RESPONSÁVEL TRIBUTÁRIO	VALOR DO LANÇAMENTO DE IPTU/ TAXAS (R$)	VALOR COMPENSADO (R$)	VALOR DEVIDO (R$)
1454.31.72.0001.01001	MONICA DE SOUZA KERR	25.235,65	14.352,93	10.882,72
1454.33.79.0001.01001	MARIA DO CARMO MACHADO DA SILVA	30.833,33	17.046,54	13.786,79
1454.33.85.0347.01001	MARIA CÉLIA CAVALCANTE ROPOLE	29.092,72	16.052,10	13.040,62
1454.34.17.0081.01001	MARCIO DENIS DE SOUZA	41.593,34	14.251,73	27.341,61
1454.34.17.0258.01001	APARECIDA FREDO TOMASSONI	39.125,29	19.842,71	19.282,58

1454.34.17.0537.01001	PIRAJA STANISLAU LEFORT	25.278,57	11.835,52	13.443,05
1454.34.17.0563.01001	FABIO FONSECA DE MELO	40.373,75	14.382,76	25.990,99
1454.34.19.0418.01001	BRUNO FREIRE MUNHOZ	22.012,84	13.388,29	8.624,56
1454.34.20.0186.01001	LEONARDO PRIESS	7.696,01	4.590,32	3.105,70
1454.34.63.0121.01001	JOSE ABELARDO FERNANDEZ LORENZO	47.082,48	13.395,05	33.687,43
1454.34.63.0209.01001	CARLOS CESAR ALBUQUERQUE CAMARGO	29.649,25	13.166,99	16.482,26
1454.34.63.0237.01001	BRUNA CRISTINA BERNARDELLI SISARELI	20.747,53	7.890,11	12.857,42
1454.34.63.0293.01001	RUTH CELIA PERES CRAVEIRO	30.001,45	16.327,40	13.674,05
1454.34.63.0633.01001	TADEU EXPEDITO FIGUEIREDO	36.350,95	14.322,47	22.028,48
1454.34.94.0061.01001	ANA CRISTINA FRICKE MATTE	33.037,41	21.061,77	11.975,64
1454.34.94.0417.01001	WALTER RIBEIRO DA SILVA	30.710,90	14.248,25	16.462,65
1454.34.94.0507.01001	SOLANGE RIBAS D'AVILA	31.308,20	14.494,78	16.813,41
1454.62.47.0302.01001	ELIANE CAMARGO IERARDI	17.225,86	8.591,72	8.634,14
1454.62.98.0120.01001	EDMIR MARIA NINCAO CUNHA	28.533,08	9.277,46	19.255,62
1454.62.98.0536.01001	LUIZ CARLOS OTAVIANI	19.096,16	9.314,74	9.781,42
1454.62.98.0790.01001	ANA ZEIDO GRACIANO	20.788,01	13.615,72	7.172,28
1463.41.38.0625.01001	ESPOLIO DE HANS MARTIN BOLLINGER	34.870,10	11.799,60	23.070,50
1463.41.38.0829.01001	PEDRO MIQUELIN	15.705,59	13.272,88	2.432,72
1463.43.92.0690.01001	MAX MUNCKE	23.240,81	12.518,28	10.722,52
1463.44.11.0164.01001	SIDNEY PERROTTI	20.685,04	12.469,24	8.215,80
1463.44.11.0356.01001	EDMAR JOSE DE FREITAS	9.023,64	2.921,61	6.102,03
1463.44.68.0151.01001	ROSELI REITER	25.738,16	9.399,16	16.339,01
1463.44.68.0708.01001	MARCOS MANOEL OTAVIO	73.614,10	9.609,40	64.004,70
1463.44.73.0255.01001	ANDREA DOMENICA TEODORO DA SILVA	16.219,08	10.074,31	6.144,76
1463.44.73.0525.01001	MARCIO TOKARSKI PEREIRA	13.212,72	13.212,72	CRÉDITO
1463.44.73.0573.01001	PAULO DIVINO GOMES	18.582,87	6.150,97	12.431,90
1463.44.81.0451.01001	REINALDO ROMAO	33.358,94	10.429,95	22.928,99
1463.44.81.0571.01001	MARIA DE LOURDES SOUZA	33.503,41	10.266,51	23.236,90
1463.51.20.0504.01001	CARLOS ANDRE DE ALMEIDA AMOS	34.152,22	8.026,21	26.126,01
1463.53.00.0114.01001	EDENILSON MATEUS	27.935,94	8.201,30	19.734,64
1463.53.00.0333.01001	MARILIS SAAD CUNHA PASSOS	34.234,66	10.254,74	23.979,91
1463.53.00.0609.01001	VALDELEI TEIXEIRA	10.779,09	1.189,02	9.590,06
1463.53.00.0704.01001	VALDOMIRO PLACIDO DOS SANTOS	11.662,50	11.662,50	CRÉDITO
1463.53.14.0555.01001	CLAUDIO MIORIN	23.813,23	10.524,03	13.289,20
1463.53.14.0637.01001	CARLO BADELLINO	12.711,78	4.241,62	8.470,16
1463.53.16.0200.01001	ZELINDA BUENO DOS SANTOS	3.274,77	2.774,26	500,51
1463.53.16.0350.01001	ESPOLIO DE RAIMUNDO PEREIRA DOS SANTOS	23.570,52	3.425,75	20.144,77
1463.53.16.0560.01001	MARCO ANTONIO DE AZEVEDO	19.895,10	10.675,39	9.219,72
1463.53.22.0137.01001	CARLOS CESAR FRANCISCO ALVES	28.905,39	12.011,14	16.894,25
1463.53.22.0558.01001	MARCO VINICIUS FERREIRA FELIX	32.952,55	8.419,23	24.533,32
3144.53.59.0101.01001	ESPOLIO DE JOSE CAUMO FILHO	218.005,96	0	218.005,96
3144.53.59.0245.01001	CONCEIÇÃO SEDANO GONÇALVES	9.234,56	0	9.234,56
3144.53.59.0523.01001	ESPOLIO DE ANTONIA SEDANO LEVANTESE	2.747,14	0	2.747,14
3161.63.92.0274.01001	CLAUDEMIR VANDERLEI GONCALVES	17.819,52	16.023,43	1.796,09
3161.64.14.0002.00000	SOL MAIOR SPE LTDA	366.793,72	361.186,55	5.607,16
3161.64.36.0028.01001	ANITHA CAVASSANI ZULJEWIC	22.955,76	10.702,53	12.253,23
3162.63.34.0371.01001	CUMARU PARTICIPACOES LTDA	1.277.486,19	1.028.441,37	249.044,82
3162.63.34.0678.00000	CNDP PARTICIPACOES LTDA	0,39	0	0
3162.63.34.0758.00000	CNDP PARTICIPACOES LTDA	15.043,16	0	15.043,16
3162.63.34.0838.00000	CNDP PARTICIPACOES LTDA	55.956,61	0	55.956,61
3214.11.83.0172.01001	AGMILSON MAURI ROBERTO	53.546,35	16.865,19	36.681,16
3214.14.62.0320.01032	MATHEUS ANGELUZZI MAGALDI JARDIM	45.284,25	37.323,57	7.960,68
3214.53.00.0021.01001	FLÁVIA MARIA BOGÃO DE SOUZA	36.997,47	36.438,53	558,94
3214.53.00.0222.01001	MARCO ANTONIO FERRAZ DE ARNELLAS	18.187,44	18.187,44	CRÉDITO
3214.53.00.0293.01001	NILTON DE OLIVEIRA JUNIOR	16.624,01	12.815,12	3.808,89
3214.53.20.0131.01001	ESEQUIAS DAVI MARTINS	17.837,55	10.683,41	7.154,14
3214.53.41.0001.01001	EVELYN REGINA COUTO	38.365,96	38.365,96	CRÉDITO
3214.54.75.0163.01001	JOSE ANDRES YUNES	20.163,28	12.480,49	7.682,79
3214.54.84.0125.01001	JOSE ANTONIO FERNANDES	34.146,03	32.282,15	1.863,88
3214.61.65.0145.01001	CRISTIANE PEREIRA GOMES	44.140,20	30.469,11	13.671,10
3214.61.71.0516.01001	HANS DIETER BLOHM	74.914,07	65.709,46	9.204,61
3214.61.71.0713.01001	ROBERTO ITAPURA DE MIRANDA	11.551,74	3.249,03	8.302,71
3214.63.00.0519.01001	ELAINE NUNES DE AGUIAR ZANELA	31.624,36	19.531,37	12.092,99
3214.63.33.0193.01001	ESPOLIO DE EDMIR MOURA VACCARELLI	25.153,34	11.991,76	13.161,58
3214.63.52.0353.01001	JOSE ANTONIO LOPES LOUREIRO	13.749,54	11.820,21	1.929,33
3214.63.66.0017.01001	RONALDO GALVANI JUNIOR	46.439,49	20.316,51	26.122,98
3214.63.66.1893.01001	CAJUEIRO ADMINISTRADORA DE BENS LTDA	69.897,34	83,17	69.814,16
3214.63.66.1961.00000	LUCIANE PICINATO DA SILVA	62.219,99	83,17	62.136,82
3214.63.66.1981.00000	PRISCILA BEARZOTTI PIRES CHAKKOUR	62.234,53	83,17	62.151,36
3214.63.66.2000.00000	MARINA CHAHINE GALLO	66.560,31	83,17	66.477,14
3214.63.66.2023.00000	ADRIANA PRINCE COSTA	69.897,34	83,17	69.814,16
3214.63.66.2054.00000	ANA CLARA DA FONSECA LEITAO DURAN	69.900,97	0	69.900,97
3214.63.66.2076.00000	VITOR JOSE FANTINATO PANSANI	69.904,61	0	69.904,61
3214.63.66.2120.00000	RODRIGO ANTONIO PORTELA MARTINS	69.956,95	0	69.956,95
3214.63.66.2140.01001	CAJUEIRO ADMINISTRADORA DE BENS LTDA	14.658,43	0	14.658,43
3214.63.66.2160.01001	CAJUEIRO ADMINISTRADORA DE BENS LTDA	69.917,69	0	69.917,69
3214.63.66.2230.00000	EDUARDO JOSE NAGLE	69.898,79	0	69.898,79
3214.63.66.2237.00000	GUSTAVO MOCKAITIS	69.900,97	0	69.900,97
3214.63.66.2257.00000	NICOLAS MICHEL LAURENT MORUCCI	59.188,32	0	59.188,32
3214.63.66.2308.00000	FUZEIRO ADMINISTRACAO DE IMOVEIS LTDA	63.208,74	0	63.208,74
3214.63.66.2329.00000	THIAGO CARLOS CAGLIARI	62.219,99	0	62.219,99
3214.63.66.2349.00000	CESAR FILIPPINI IERARDI	63.303,25	0	63.303,25
3214.63.66.2370.00000	ANA PAULA KACENELENBOGEN GUIMARAES	69.898,06	0	69.898,06
3214.63.66.2427.00000	PIETRO VISCARDI	70.276,84	0	70.276,84
3214.63.66.2447.00000	RICHARD GARCIA ALVES DE MELLO	69.900,97	0	69.900,97
3214.63.66.2469.00000	LUCILA DA SILVA LIMA	69.900,24	0	69.900,24
3214.63.66.2491.00000	GUILHERME HILSDORF MAROTTA	69.900,24	0	69.900,24
3214.63.66.2512.00000	HENRIQUE HILSDORF MAROTTA	69.900,24	0	69.900,24
3214.63.66.2533.00000	MARIANA FREITAS NERY	69.900,24	0	69.900,24
3214.63.66.2555.00000	SEBASTIAN CASTELLANO	69.930,05	0	69.930,05
3214.63.66.2618.00000	PATRICIA PRATA	69.904,61	0	69.904,61
3214.63.66.2674.00000	JULIANA ALTMAN DE SOUZA CAMPOS SCHIEFER	69.904,61	0	69.904,61
3214.63.66.2694.00000	ANABEL DEUBER	69.905,33	0	69.905,33
3214.63.66.2714.00000	REINALDO SPITZNER NETO	69.900,24	0	69.900,24
3214.63.66.2734.00000	SILVIA VAZ DE AZEVEDO CORBUCCI	69.901,70	0	69.901,70
3214.63.66.2755.00000	LUZIA APARECIDA DA SILVA	69.911,15	0	69.911,15
3214.63.66.2792.00000	MARIA CRISTINA ARANHA FRATTARUOLO	72.178,00	0	72.178,00
3214.63.66.2812.00000	TARCISIO TEIXEIRA FERNANDES	69.916,97	0	69.916,97
3214.63.66.2832.00000	FABIANA ALVES DE LIMA RIBEIRO	69.920,60	0	69.920,60
3214.63.66.2852.00000	JOSE GASPAR RUAS FILHO	69.898,79	0	69.898,79
3214.63.66.2874.00000	JANAINA GASPAR RUAS	69.898,79	0	69.898,79
3214.63.66.2894.00000	VITOR JOSE FANTINATO PANSANI	69.911,88	0	69.911,88
3214.63.66.3000.00000	JOSIANE TEIXEIRA MARTINEZ	70.849,73	0	70.849,73
3214.63.66.3044.01001	CAJUEIRO ADMINISTRADORA DE BENS LTDA	70.010,75	0	70.010,75
3214.63.66.3065.01001	LEIKO HAMA MOTOMURA	24.997,15	83,89	24.913,26
3214.63.66.3085.00000	MATHEUS MUCCI DA CONCEIÇÃO	100.010,55	25.601,22	74.409,34
3214.63.66.3114.00000	MILTON DIAS DE FREITAS JUNIOR	69.951,14	0	69.951,14
3214.63.66.3136.00000	LUIZ OTAVIO DOS SANTOS ARANTES	69.900,24	16.168,24	53.732,00
3214.63.66.3163.00000	GUSTAVO RIBEIRO TORRES MORAIS	49.704,18	53,14	49.651,04
3214.63.66.3187.01001	MARIA CASTELLANO	25.902,85	7.086,36	18.816,49
3214.63.66.3214.00000	BARBARA MARIS VILLAR ALÉ	69.897,34	0	69.897,34
3214.63.71.0654.01001	CARLOS EDUARDO VAZ ROSSELL	43.398,22	32.612,21	10.786,01
3214.63.71.0714.01001	FELIX GUILLERMO REYES REYES	20.316,05	14.634,26	5.681,79
3214.63.84.0615.00000	FLAVIO VASCONCELOS DA SILVA	69.898,79	0	69.898,79
3214.63.84.0688.01001	BIANCA MOURÃO FANTINATO	69.900,24	0	69.900,24
3214.63.84.0708.00000	IZABEL BARBOSA LIMA	62.743,45	0	62.743,45
3214.63.84.0729.00000	FLAVIA FUCHS DE JESUS	69.897,34	0	69.897,34
3214.63.84.0754.01001	CAJUEIRO ADMINISTRADORA DE BENS LTDA	68.665,47	0	68.665,47
3221.11.95.0309.01001	VANDEIR LEONEL GOULART	26.232,61	12.616,18	13.616,44
3221.12.13.0211.01001	WILLIAM CESAR CAETANO	6.829,88	2.191,22	4.638,66
3221.12.22.0026.01001	PAULO MENDES COSTA	28.341,06	11.003,55	17.337,52
3221.12.22.0052.01001	LUIZ FERNANDO FERREIRA	4.676,76	2.191,21	2.485,55
3221.12.22.0483.01001	JOSE TOMAZ VIEIRA PEREIRA	30.345,61	11.364,48	18.981,13
3221.12.29.0368.01001	ROBINSON DE SOUZA PEDRO	42.157,83	12.442,64	29.715,19
3221.12.30.0135.01001	SEBASTIAO SATILIES DA SILVA	36.439,68	10.642,98	25.796,69

3221.12.30.0386.01001	WALDOMIRO KUNIHITI ONO	14.437,46	6.874,42	7.563,03
3221.12.48.0655.01001	MÁRCIO DAVID GOMES	15.730,92	10.320,99	5.409,93
3221.12.57.0136.01001	WILSON LOPES	15.869,49	2.751,01	13.118,48
3221.12.75.0041.01001	FABIOLA DE PAULA ESTIVAL	21.341,73	10.616,11	10.725,62
3221.12.75.0474.01001	ARTHUR GERIN MARIANO DOS REIS	19.666,87	6.274,99	13.391,88
3221.12.75.0522.01001	VERA LUCIA MORETTI	18.344,60	10.458,27	7.886,33
3221.21.16.0206.01001	JAIR DA COSTA LIMA	18.142,29	10.662,89	7.479,40
3221.21.18.0050.01001	ALEXANDRE RODRIGUES	22.426,78	12.293,09	10.133,69
3221.21.18.0229.01001	VANESSA APARECIDA GHIDOTTI CELENTE	30.691,73	10.904,79	19.786,95
3221.21.18.0289.01001	JOAO SOARES NETO	24.208,99	10.168,17	14.040,83
3222.23.29.0402.01001	SONIA MARIA FRAILE FOTUN FERRARI	15.079,20	3.313,78	11.765,42
3223.51.99.0185.01001	CLAUDINEI APARECIDO DOS SANTOS ZAQUETIN	58.312,87	15.799,94	42.512,93
3223.51.99.0260.01001	ISRAEL TARGINO DA SILVA	18.806,50	13.459,97	5.346,53
3223.52.18.0001.01001	MARCIO GUILHERME AVILA	19.967,39	15.089,90	4.877,49
3223.52.18.0305.01001	SILVIO ANTONIO DE CASTRO	22.469,66	14.842,29	7.627,37
3223.52.27.0209.01001	ADELINO DE FREITAS GOUVEIA	26.213,54	5.655,35	20.558,19
3223.52.35.0062.01001	MARIA SALETE CAFFEU MURARI	9.163,49	4.826,97	4.336,52
3223.52.47.0097.01001	SERGIO LUIZ AGULHARI	35.790,26	21.454,96	14.335,29
3223.52.64.0347.01001	ANTONIO CARLOS RECALDE	33.249,37	14.248,43	19.000,95
3223.52.64.0417.01001	LEONILDO APARECIDO ROSINI	21.448,10	14.247,72	7.200,38
3223.52.64.0449.01001	ALEXANDRE FREIRE DA SILVA OSORIO	20.095,04	14.247,79	5.847,25
3223.52.73.0019.01001	FABIO DEGROSSOLI	27.546,70	17.097,36	10.449,34
3223.52.73.0047.01001	LUIZ ANTONIO MACHADO BARBOSA	26.437,56	14.054,53	12.383,03
3223.52.82.0057.01001	AGUINALDO JOSE ANTONIETTO	30.903,98	14.204,95	16.699,03
3223.52.82.0403.01001	LUIZ HONORIO	29.655,07	14.255,05	15.400,02
3223.52.82.0509.01001	DULCINEIA ROSA DE ARAUJO NEVES	9.676,86	6.926,80	2.750,06
3223.61.11.0263.01001	SOLANGE APARECIDA MARIANO RAMOS SILVA	29.171,81	14.247,72	14.924,09
3223.61.13.0038.01001	ELSA MARIA PONTES	19.920,22	9.174,32	10.745,91
3223.61.13.0073.01001	GERALDA MARIA DA SILVA BORGES	22.612,41	14.500,82	8.111,59
3223.61.20.0305.01001	VALDOMIRO ARAUJO	17.509,23	5.699,12	11.810,11
3223.61.20.0361.01001	FERNANDO TESSALO	33.851,19	14.247,72	19.603,47
3223.61.42.0021.01001	GEISIO DOS SANTOS	11.178,08	5.754,88	5.423,20
3223.63.39.0291.01001	JOSE LUIZ DE ALMEIDA	27.060,72	14.247,72	12.813,00
3223.63.58.0127.01001	EDIVILSON RAIMUNDO DIAS	28.728,78	14.266,26	14.462,52
3223.63.58.0169.01001	MARCELO PEREIRA DE LIMAS	19.427,04	14.247,76	5.179,29
3223.63.69.0113.01001	JADER LEANDRO BEZERRA	5.412,85	2.800,59	2.612,26
3223.63.69.0155.01001	IRINEU ALVES	32.595,84	14.249,79	18.346,05
3223.63.69.0329.01001	SEBASTIAO DA SILVA DUARTE	12.230,46	5.700,51	6.529,94
3223.63.86.0047.01001	MARCOS FRANCISCO COSTA	23.663,57	14.231,06	9.432,51
3223.63.86.0494.01001	OSVALDO FERREIRA GOMES	31.048,05	18.074,20	12.973,85
3223.64.05.0050.01001	FERNANDO INACIO SERRANO	13.119,94	8.254,88	4.865,06
3223.64.05.0355.01001	LUIZ ANTONIO BARBOSA	46.314,49	14.250,14	32.064,34
3223.64.05.0383.01001	ALINE MENDES MORAES	17.726,50	10.348,74	7.377,76
3223.64.11.0001.01001	KATIA REGINA DE LIMA CAMARGO	18.344,44	10.793,41	7.551,03
3223.64.11.0119.01001	CELINA EZILDINHA CANISELLA DE SOUSA	29.802,68	13.073,52	16.729,15
3223.64.14.0163.01001	EDSON ALBERTO MAINETTI	14.565,17	8.059,82	6.505,36
3232.12.16.0097.01001	CLAUDIA PENTEADO DE BARROS NOGUEIRA	22.466,60	22.466,60	CRÉDITO
3232.12.35.0072.01001	NAYARA LUCIA CAMPASSO MANOEL	8.348,31	5.065,10	3.283,22
3232.12.56.0061.01001	FRANCISCO APARECIDO DE FREITAS	22.030,59	6.743,45	15.287,13
3232.12.66.0288.01001	PATRICIA MARQUES SCHICHI	29.841,83	7.199,42	22.642,42
3232.12.66.0411.01001	NIVALDO AUGUSTO DE OLIVEIRA MEIRELES	26.944,58	23.889,87	3.054,72
3232.12.91.0033.01001	MARIA CRISTINA FERNANDEZ DE OLIVEIRA	112.217,86	101.592,04	10.625,82
3232.14.43.0010.01001	LUIS ALEXANDRE MARINI	78.161,70	78.161,70	CRÉDITO
3232.14.85.0768.01001	ADRIANA GIAROLA KAYAMA	86.015,54	71.851,29	14.164,25
3232.21.13.0321.01001	JOSE CARLOS BUENO PEREIRA	163.792,83	141.710,27	22.082,56
3232.23.17.0124.01001	TSUI HUA LEE	138.487,53	98.080,94	40.406,58
3232.23.17.0264.01001	SILVANA VARELLA PARMIGIANI	119.453,71	92.944,15	26.509,56
3232.23.17.1393.01001	JOSE ROBERTO DE CASTRO SANTOS BARBOSA	68.781,73	57.392,18	11.389,55
3232.23.22.0211.01001	JETER FERREIRA DE CAMPOS	79.529,34	69.732,94	9.796,40
3232.23.28.0400.01001	ANTONIO BUONFIGLIO	94.119,28	83.372,59	10.746,69
3232.23.54.0220.01001	FRANCISCO DE ASSIS SILVA DO AMARAL FILHO	103.933,99	103.933,99	CRÉDITO
3232.23.81.0444.01001	MICHEL NORMANHA BARDAUIL	75.404,87	49.217,33	26.187,54
3232.23.81.0593.01001	LUCY ELIZABETH TILLI	77.143,50	61.393,12	15.750,38
3232.24.70.0036.01001	REGINA MAURA BUENO FRANCO	42.090,63	41.548,00	542,64
3232.24.90.0243.01001	HIDEJAL NUNES DOS SANTOS JUNIOR	32.877,23	26.270,34	6.606,89
3232.31.26.0262.01001	ADALBERTO ANDRADE BERALDO	30.579,40	30.579,40	CRÉDITO
3232.31.26.0302.01001	MARIA INEZ CLAUDIO TRANQUILLI	39.205,13	29.670,13	9.535,00
3232.31.45.0293.01001	DEMIAN YUZO SEKINO TAKAHASHI	23.326,95	21.793,61	1.533,34
3232.31.82.0337.01001	ADRIEN FALCO PIZZI	66.240,89	61.974,06	4.266,84
3232.31.99.0041.01001	JOSE ALVES	44.833,58	38.175,59	6.657,99
3232.31.99.0166.01001	SUELI FURLAN MARCON	27.360,01	27.360,01	CRÉDITO
3232.31.99.0787.01001	SAMUEL SIQUEIRA BUENO	20.196,95	20.196,95	CRÉDITO
3232.33.23.0183.01001	RENAN VINICIUS MEYER	5.428,62	5.428,62	CRÉDITO
3232.33.34.0173.01001	SOLANGE DIAS GONCALEZ	43.509,57	29.828,26	13.681,30
3232.33.87.0228.01001	MARIA ALICE CABRAL E SILVA	50.500,69	42.521,78	7.978,91
3232.34.22.0031.01001	PAULO JOSE PEREIRA CURADO	28.662,47	21.025,12	7.637,35
3232.42.58.0608.01001	JULIO CESAR MASCIOLI	75.377,63	65.496,05	9.881,58
3232.42.58.0634.01001	IVAN FELIZARDO CONTRERA TORO	64.821,46	48.609,03	16.212,43
3232.42.58.1206.01001	DANIEL LAGES DIAS	35.032,59	22.898,22	12.134,36
3232.51.47.0114.01001	REINALDO GOMES AGUILAR	82.568,26	74.562,14	8.006,12
3232.51.79.0436.01001	LENIR DOS SANTOS	47.233,93	41.274,73	5.959,20
3232.51.79.1551.01001	LUIS AUGUSTO BARBOSA CORTEZ	90.189,13	84.015,58	6.173,55
3232.52.85.0284.01001	PATRICIA DO AMARAL GONCALES PALACIOS	33.783,72	33.783,72	CRÉDITO
3232.52.92.0126.01001	CLESIO LUIS TOZZI	25.444,16	22.125,79	3.318,37
3232.52.94.0251.01001	ALESSANDRO GONZALEZ ANDREO	24.870,87	24.870,87	CRÉDITO
3232.53.81.0174.01001	SONIA MARIA STECCA	10.068,94	8.520,71	1.548,23
3232.54.44.0001.01001	ANTONIO IGNACIO DE CAMPOS JUNIOR	55.793,82	41.157,65	14.636,17
3232.54.44.0201.01001	CLAUDIO LOLLATO MALHEIRO	47.849,92	41.537,05	6.312,87
3232.54.67.0001.01001	MARCELO SAMPAIO TEIXEIRA	30.952,76	30.952,76	CRÉDITO
3232.54.89.0167.01001	SUELY AKIKO NANAMI	29.176,24	9.717,32	19.458,91
3232.61.27.0232.01001	DAN PETRU NICOLAE CARTIANU	50.339,39	41.537,05	8.802,34
3232.62.59.0120.01001	ROBERTO NARCISO BASSO	38.829,10	36.741,75	2.087,35
3232.62.67.0001.01001	SYLVIA RIBEIRO FERNANDES	37.837,01	32.399,99	5.437,02
3232.62.71.0369.01001	YANE RIBEIRO DE OLIVEIRA LOBO	9.006,60	8.307,41	699,19
3232.62.77.0002.01001	MARINA FAVARETTO PRIETO	10.831,31	8.933,23	1.898,08
3232.63.39.0294.01001	ANA ARCHANGELO	14.189,29	12.555,37	1.633,91
3232.63.43.0122.01001	HENRIQUE JOSE VIRGILI SILVEIRA	21.807,68	21.807,68	CRÉDITO
3232.63.73.0194.01001	VIVIAN MACHADO CUSIN AHMED EL-DASH	48.821,82	42.822,38	5.999,45
3232.64.14.0001.01001	VIVIAN MACHADO CUSIN AHMED EL-DASH	46.754,01	27.425,34	19.328,67
3232.64.16.0303.01001	JAMIR ROSA	22.926,20	22.926,20	CRÉDITO
3233.32.41.0405.01001	JOAREZ CORREA FILHO	35.043,14	29.722,33	5.320,81
3233.32.64.0368.01001	SHIRLEY SUELY PACHECO LEMOS SILVEIRA	24.045,76	15.177,05	8.868,71
3233.34.99.0314.01001	RONALDO APARECIDO MAGGIOLI	13.405,14	13.405,14	CRÉDITO
3233.34.99.0491.01001	JOSE ANTONIO PATTER	8.929,63	1.979,01	6.950,62
3233.61.30.0001.01001	ANTONIO DONIZETI MEDEIROS	24.125,67	18.821,00	5.304,67
3233.61.35.0183.01042	ANDRE LUIS BACCAN	66.041,72	39.801,19	26.240,53
3233.61.91.0132.01001	REGINALDO EUZEBIO	9.217,36	1.633,92	7.583,43
3233.62.10.0001.01001	RICARDO OLIVEIRA MORELI	40.969,93	5.104,57	35.865,36
3233.63.15.0412.01001	RONALDO BRAZ GONCALVES	27.634,06	21.466,79	6.167,28
3233.63.19.0136.01001	FRANCISCO DAS CHAGAS GOMES RIBEIRO	10.906,71	5.852,08	5.054,63
3233.63.36.0001.01001	ESMAEL ANTONIO SALLA	12.080,36	9.267,26	2.813,11
3233.63.36.0401.01001	EDUARDO GAVIRA BONANI	6.303,30	1.636,93	4.666,37
3233.64.34.0317.01001	DENILSON PARTICELLI	25.569,68	20.847,33	4.722,35
3233.64.38.0104.01001	LUCIA TOSHIE KAMINOBO TAKAEZU	14.255,29	4.900,31	9.354,98
3233.64.62.0350.01001	ROSELI APARECIDA FERRARI	11.800,22	8.986,60	2.813,61
3233.64.63.1049.01001	ROBERTO GEONFRANCISCO FILHO	11.337,29	6.912,78	4.424,51
3233.64.63.1112.01001	KLEBER STEFANI	25.747,23	16.829,78	8.917,45
3234.11.11.0352.01001	VALDIR PATTERO	10.604,67	10.604,67	CRÉDITO
3234.11.14.0310.01001	MARCOS ESTÊVÃO DE OLIVEIRA	17.601,77	15.283,07	2.318,69
3234.11.14.0406.01001	BENEDITO DONIZETI DA SILVA	35.849,02	7.923,10	27.925,92
3234.11.21.0050.01001	GILBERTO PATTERO	18.400,98	16.997,40	1.403,57
3234.11.21.0146.01001	LEONARDO FROIO INACIO	10.989,30	10.989,30	CRÉDITO
3234.11.21.0281.01001	DIONICIO RODRIGUES DA SILVA	15.841,89	12.773,07	3.068,82
3234.11.21.0329.01001	BRUNO PIATO FERREIRA	4.064,21	3.522,30	541,91
3234.11.62.0386.01001	ANA BONIN BRAGANTINI	10.919,54	7.149,02	3.770,52
3234.11.64.0137.01001	EDUARDO AMORIM RIBEIRO DE LIMA	15.911,98	11.821,14	4.090,84
3234.11.71.0126.01001	ESPOLIO DE MARIA ISABEL MARCELLONI PATTER	8.154,58	4.606,50	3.548,08
3234.11.71.0516.01001	ELPIDIO GOMES FILHO	19.524,66	12.410,38	7.114,28
3234.11.80.0078.01001	ORLANDO RAMOS	12.352,56	3.208,75	9.143,81

3234.11.80.0172.01001	JOSE ROBERTO DE CASTRO	19.484,02	19.484,02	CRÉDITO
3234.11.80.0537.01001	WAGNER APARECIDO MONTAGNER	21.196,53	13.933,08	7.263,45
3234.13.24.0013.01001	LUCIANA HELENA DA SILVA	11.758,24	3.029,98	8.728,26
3234.13.86.0567.01001	MARIO QUEIROZ MANDELLI	39.504,72	15.691,94	23.812,78
3234.13.97.0116.01001	TIAGO PEREZ VIEIRA	12.973,22	12.124,39	848,83
3234.13.97.0228.01001	NILDA APARECIDA ALVES DA COSTA BOSSO	13.716,04	792,87	12.923,17
3234.14.64.0176.01001	ANTONIA DAS DORES CINTRA REZENDE	14.043,16	14.043,16	CRÉDITO
3234.14.74.0390.01001	FERNANDO IGNACIO DE CAMPOS	47.244,54	32.407,27	14.837,27
3234.22.04.0238.01001	ANA AUGUSTA CARNEIRO DE ANDRADE ARAUJO	25.135,64	10.140,64	14.995,00
3234.22.27.0111.01001	MARCIA DE MORAES SAMPAIO RODRIGUES	14.666,04	8.307,41	6.358,63
3234.22.57.0021.01001	ATHANASE BILLIS	44.968,71	44.968,71	CRÉDITO
3234.22.63.0167.01001	DANIELLA LIE IGUI	35.840,45	17.040,25	18.800,20
3234.22.69.0211.01001	ANDREIA NEVES SECCO ANTONIOLI	36.371,49	35.603,27	768,22
3234.22.74.0021.01001	JOAO VASCONCELLOS NETO	72.439,90	28.239,97	44.199,92
3234.23.24.0260.01001	EDUARDO SILVIO ANDREO	41.714,28	2.088,95	39.625,34
3234.23.34.0333.01001	ANTUNES - PARTICIPACOES EM OUTRAS EMPRESAS LTDA	22.305,55	16.089,49	6.216,06
3234.23.45.0022.01001	MILTON PEDROSO	32.077,69	6.405,35	25.672,34
3234.23.63.0197.00000	BSH 13 ADMINISTRACAO DE BENS LTDA	440.677,83	231.753,71	208.924,12
3234.24.00.0346.01001	PAULO LADISLAU ROSAS	9.738,67	7.905,38	1.833,29
3234.24.00.0396.01001	WOLGRAND ALVES VILELA	48.190,28	44.819,52	3.370,76
3234.24.12.0001.01001	ESPOLIO DE AHMED ATIA MAHMOUD EL DASH	83.120,29	56.113,78	27.006,51
3234.24.12.0021.01001	LILIAN MARCIA REIS SOPHIA FRANCO	16.577,27	13.472,42	3.104,85
3234.24.55.0290.01001	YUPAR PARTICIPACOES LTDA	47.227,71	26.322,80	20.904,91
3234.24.77.0274.01001	DOIS PRODUCOES CULTURAIS E EVENTOS LTDA	55.062,65	23.278,47	31.784,18
3234.24.94.0298.01001	SEBASTIAN CASTELLANO	41.934,08	29.671,73	12.262,35
3234.42.16.0172.01001	ILDEU BASTOS ARAUJO JUNIOR	6.534,31	4.474,38	2.059,94
3234.42.99.0524.01001	ALAIDE DE SOUZA GOMES	44.776,43	44.776,43	CRÉDITO
3234.43.31.0096.01001	FATR - DISTRIBUIDORA DE AUTO PECAS LTDA	388.411,83	23.588,09	364.823,74
3234.44.94.0020.01001	JENI ASSUNÇÃO DA SILVA	18.119,20	4.664,24	13.454,95
3234.51.02.0045.01001	CELIA HELENA OSTAPENKO	18.367,58	12.470,58	5.897,00
3234.51.38.0081.01001	AGENOR GURITA	16.720,17	16.720,17	CRÉDITO
3234.51.74.0490.01001	MARCO ANTONIO ADAMI	91.309,26	63.206,03	28.103,23
3234.52.22.0290.01001	MARIA ALICE RODRIGUES OBLESSUC	30.106,72	21.722,28	8.384,43
3234.52.44.0375.01001	SOLANGE BEATRIZ CAVALCA RIBEIRO	27.798,42	17.048,37	10.750,05
3234.53.00.0341.01001	SHIRLEY APARECIDA DA SILVA MORALES	17.672,01	14.317,99	3.354,02
3234.53.10.0333.01001	WALMIR DIFANI	22.840,18	4.982,82	17.857,36
3234.53.19.0235.00000	ESPOLIO DE IRINEU CHECCHIA NETO	0	0	CRÉDITO
3234.53.25.0319.01001	FILIPE TRALDI SALGADO	11.828,19	7.150,37	4.677,82
3234.53.61.0070.01001	JESUS JOSE LAZARIM	12.262,38	9.404,78	2.857,61
3234.53.66.0164.01001	EDMIR FRANCELINO DO PRADO CAZELATTO	9.856,94	5.678,43	4.178,50
3234.53.78.0072.01001	EDMIR FRANCELINO DO PRADO CAZELATTO	21.723,63	16.933,71	4.789,92
3234.53.86.0667.01001	EDITORA AUTORES ASSOCIADOS LTDA	884,43	163,14	721,29
3234.54.12.0159.01001	LUIS CLAUDIO KANAZAWA	47.131,78	27.623,36	19.508,42
3234.54.16.0170.01001	CARLOS EDUARDO CARDOSO HUNEKE	62.330,19	35.600,56	26.729,64
3234.54.16.0251.01001	LOMBOK EMPREENDIMENTOS IMOBILIARIOS LTDA	68.938,83	48.369,23	20.569,60
3234.54.40.0059.01001	REGINA CELIA BUAINAIN DE LUCA	40.931,25	39.796,62	1.134,63
3234.54.40.0089.01001	OSMAR MALAGÓ	27.998,44	18.777,97	9.220,48
3234.54.40.0420.01001	LEANDRO OLIVEIRA SANTOS	45.910,97	34.460,56	11.450,41
3234.54.46.0503.01001	LUIS AUGUSTO BARBOSA CORTEZ	126.370,84	86.374,73	39.996,11
3234.54.54.0459.01001	MARCOS DE ABREU SAMPAIO SPINELLI	25.118,99	25.118,99	CRÉDITO
3234.54.78.0111.01001	LUIS AUGUSTO BARBOSA CORTEZ	113.456,64	97.931,37	15.525,27
3234.54.78.0141.01001	JEFFERSON GUILHERME RODRIGUES	35.699,11	35.699,11	CRÉDITO
3234.54.78.0158.01001	SIMAO DANIEL HOBEIKA	34.018,08	34.018,08	CRÉDITO
3234.61.09.0227.01001	LUIZ CARLOS DE VASCONCELLOS	27.779,01	24.011,64	3.767,38
3234.61.14.0109.01001	ODUVALDO CARDILLO JUNIOR	13.549,70	10.518,90	3.030,80
3234.61.14.0304.01001	JOAO DANIEL HOBEIKA	68.247,82	43.873,32	24.374,50
3234.61.29.0066.01001	RUBENS MACIEL FILHO	20.430,45	11.657,18	8.773,27
3234.61.29.0313.01001	SIMAO DANIEL HOBEIKA	47.467,66	24.908,85	22.558,81
3234.61.37.0013.01001	LUA BRANCA ADMINISTRACAO DE BENS LTDA	37.343,97	32.988,98	4.354,99
3234.61.45.0081.01001	SOLANGE DIAS GONCALEZ	49.268,51	41.537,05	7.731,46
3234.61.84.0190.01001	CLEBER RODRIGUES	46.601,16	41.537,05	5.064,10
3234.62.15.0077.01001	ES E FILHOS EMPREENDIMENTOS IMOBILIARIOS LTDA	50.545,34	41.537,05	9.008,29
3234.62.15.0107.01001	LUC & MAR TECNOLOGIA LTDA	49.673,31	36.891,30	12.782,01
3241.14.17.0001.00000	PHLEBAS ADMINISTRACAO DE BENS E PARTICIPACOES LTDA	314.968,81	0	314.968,81
3242.12.92.0754.01001	MARIA DA GLORIA CANISELLA FRANCO	28.762,04	15.993,02	12.769,02
3242.13.68.0108.01001	CLAUDINEU BATISTOM JÚNIOR	25.522,24	25.522,24	CRÉDITO
3242.13.68.0234.01001	MARCELO BOTON TANNURE	8.076,94	8.064,57	0
3242.21.01.0713.01001	GABRIELA MACEDO OUTEIRO	53.356,67	42.487,58	10.869,09
3242.24.01.0162.01001	GUSTAVO FERRAMOLA GARCIA	114.335,22	79.096,80	35.238,41
3242.34.13.0198.01001	AILTON ALVES COSTA	7.802,64	6.063,19	1.739,45
3242.34.86.0469.01001	ESPOLIO DE ADILSON ANTONIO PONDIAN	5.784,55	2.414,99	3.369,56
3242.34.98.0019.01001	SILVANA ISABEL LUIZ	16.145,29	4.871,86	11.273,43
3242.34.98.0427.01001	EDUARDO NORONHA	11.045,75	4.829,92	6.215,84
3242.34.98.0506.01001	ROSELI PONCE OLIVETTI	19.355,99	12.295,59	7.060,40
3242.43.00.0151.01001	JOAO BATISTA DA SILVA	38.223,15	8.035,07	30.188,08
3242.51.68.0135.01001	FERNANDO CESAR BRITTO DE ARAUJO	45.456,34	15.532,65	29.923,68
3242.63.22.0170.01001	NIVALDO GROETAERS SOUSA	18.666,76	18.666,76	CRÉDITO
3242.64.15.0203.01001	MARINA PIMENTA GAZETI	15.382,75	15.382,75	CRÉDITO
3243.32.62.0083.01001	MARCELO AUGUSTO SCUDELER	68.867,97	68.866,83	0
3243.32.89.0126.01001	LUIZ JORDANO DE BARROS	37.117,16	16.187,70	20.929,46
3243.32.89.0179.01001	MARIA DO CARMO CONDOTTA	4.832,32	1.488,12	3.344,20
3243.32.97.0132.01001	ROFEU GARDIN JUNIOR	57.927,52	28.706,40	29.221,12
3243.32.97.0174.01001	ROFEU GARDIN JUNIOR	43.846,94	14.456,18	29.390,75
3243.34.45.0586.01001	DECIO UMBERTO MATOSO RODOVALHO	105.318,59	97.761,80	7.556,79
3243.34.72.0595.01001	LUIZ ANTONIO PICCOLI	84.427,76	70.866,45	13.561,31
3243.34.75.0043.01001	ROGERIO DE JESUS PEDRO	85.626,74	76.561,64	9.065,09
3243.34.75.0073.01001	MARCIO CHAIM BAJGELMAN	49.214,51	45.048,25	4.166,27
3243.44.12.0327.01001	MARIA BERNADETE DE ASSIS BORGES	32.105,69	32.105,69	CRÉDITO
3243.44.13.0040.01001	EDIMARCIO AUGUSTO MONTEIRO	5.139,15	5.139,15	CRÉDITO
3243.63.30.0179.01001	NELSON ALAITE JUNIOR	48.091,71	42.298,84	5.792,86
3243.64.10.0281.00000	CLAUDIO SCAPIM	12.487,14	12.212,06	275,08
3243.64.10.0281.00001	CONSTRUTORA ALAITE EIRELI	8.447,24	0	8.447,24
3243.64.10.0361.01001	BLL FUTURO ADMINISTRADORA DE BENS E PARTICIPACOES LTDA	232.717,36	19.074,21	213.643,15
3243.64.10.0381.01001	BLL FUTURO ADMINISTRADORA DE BENS E PARTICIPACOES LTDA	275.737,06	22.115,83	253.621,23
3244.11.66.0157.01001	JOSÉ ANTÔNIO DE AVILA LIMA	2.414,65	1.486,78	927,87
3244.11.66.0267.01001	NEIZA MARIA DA SILVA	31.374,27	12.239,93	19.134,34
3244.11.69.0018.01001	LUIS ANTONIO MEDINA GALEGO	8.671,49	2.398,99	6.272,50
3244.11.84.0125.01001	ROBERTO SIMAO	14.476,94	8.078,63	6.398,31
3244.11.84.0257.01001	JORGE LUIZ FERRAZ	33.422,28	16.910,29	16.511,99
3244.11.84.0309.01001	ANTONIO CARLOS ROSSETTO	23.347,45	4.941,58	18.405,87
3244.12.02.0012.01001	MIGUEL ROBERIO TEIXEIRA	28.550,52	14.284,46	14.266,06
3244.12.06.0096.01001	IGREJA DO NAZARENO DISTRITO CAMPINAS	8.865,85	4.920,63	3.945,22
3244.12.23.0001.01001	EDUARDO BORGHETTI ABUD	19.064,60	19.064,60	CRÉDITO
3244.12.26.0260.01001	LUIS ALVES SILVA	8.068,86	3.703,98	4.364,88
3244.12.63.0415.01001	JUNIOR CESAR MARQUES CONSULO	83.211,98	51.749,49	31.462,48
3244.13.08.0183.01001	JOSE SALIM KALLAB FRAIHA	108.950,64	91.098,95	17.851,69
3244.13.08.0204.01001	UBIRAJARA FERREIRA	60.197,86	58.032,51	2.165,35
3244.14.27.0625.01001	THIAGO BROGNOLI KAULING	52.136,02	43.392,87	8.743,14
3244.14.64.0581.01001	JOÃO BOSCO ALBERGARIA PEREIRA	146.705,27	101.638,45	45.066,82
3244.14.64.0633.01001	JOAO CARLOS ALONSO GONCALEZ	152.721,63	147.953,17	4.768,46
3244.14.71.0192.01001	ALEXANDRE CIAMPI	76.286,68	71.407,40	4.879,28
3244.21.03.0206.01001	NAJWA ABOU EZZEDINE RADWAN	177.207,06	124.697,18	52.509,87
3244.21.25.0357.01001	HELIO KAZUO ONO MARUYAMA	19.296,00	19.296,00	CRÉDITO
3244.21.57.0781.01001	ASSOCIACAO DE DESENVOLVIMENTO HUMANO ABRACESOLIDARIO	61.787,88	0	61.787,88
3244.21.62.0157.01001	EVA REGINA TURANO DUARTE DA CONCEICAO	69.204,29	62.030,93	7.173,36
3244.21.62.0453.01001	HAROLDO GAZOLA JUNIOR	24.828,79	22.856,15	1.972,64
3244.21.71.0377.01001	ERICK MARCELO MARTINS BOCCHI	116.346,51	116.346,51	CRÉDITO
3244.22.73.0234.01001	AURELINA DE SOUZA NOGUEIRA	12.886,48	6.845,16	6.041,31
3244.22.86.0439.01001	JOAO FRANCA DE JESUS	7.248,12	2.921,22	4.326,90
3244.23.02.0102.01001	ALEXANDRE JOSE NUNES	84.509,52	78.357,12	6.152,39
3244.23.38.0052.01001	EMERSON PIRES	69.535,76	63.867,06	5.668,70
3244.23.53.0149.01001	CUMARU PARTICIPACOES LTDA	91.774,30	82.898,71	8.875,60

3244.23.86.0530.01001	ALEXANDRE CALVO	57.961,94	53.258,32	4.703,63
3244.23.98.0242.01001	ALEXANDRE CUPELLO SOUTO	64.531,21	50.755,80	13.775,41
3244.24.07.0192.01001	JOAO FRANCISCO TREVIZO	54.550,41	54.550,41	CRÉDITO
3244.24.16.0135.01001	ARLESON PRAÇA FONSECA	43.040,44	43.040,44	CRÉDITO
3244.33.47.0514.01001	EDUARDO LUCIANO ALVES LOPES	7.162,47	5.750,03	1.412,45
3244.42.00.0007.01001	LUIZ ALBERTO FACHINI DE OLIVEIRA	88.912,01	74.240,82	14.671,19
3244.42.89.0190.01001	CUMARU PARTICIPACOES LTDA	129.376,23	110.614,14	18.762,09
3244.53.26.0391.01001	FANI MANTELMACHER FEITOSA	55.595,44	45.624,27	9.971,18
3251.32.69.0443.01001	SELMA LUCIA SIMONI PIRES	20.795,89	16.400,17	4.395,72
3251.32.79.0074.01001	EDINILSON VESPA	7.400,33	4.139,87	3.260,46
3251.32.86.0167.01001	JOAO JOAQUIM DE LIMA	14.473,67	8.832,51	5.641,16
3251.32.86.0256.01001	JOAO JOAQUIM DE LIMA	27.068,29	26.031,47	1.036,82
3251.51.08.0061.01001	ESPOLIO DE APARECIDO DO CARMO LOPES	4.430,19	0	4.430,19
3251.51.67.0082.01001	RAQUEL CORREIA	653,55	0	653,55
3251.52.85.0002.00000	VIVIANE GONCALVES	71.880,35	0	71.880,35
3251.63.41.0123.00001	HF INDUSTRIA E COMERCIO LTDA	26.851,16	0	26.851,16
3251.63.41.0123.01001	POLITEK CAMPINAS LTDA	39.227,00	30.368,07	8.858,93
3251.63.41.0443.01001	ESPOLIO DE ANTONIO PEIXOTO	215.962,01	83.031,39	132.930,62
3252.21.29.0133.01001	WILSON PEDROSO	10.141,81	5.707,11	4.434,70
3252.21.58.0284.01001	ANTONIO HÉLIO THOMAZINE	13.838,40	12.358,28	1.480,12
3252.22.18.0092.01001	RAFAELA STREY DE LIMA	60.903,34	60.903,34	CRÉDITO
3252.22.18.0417.01001	PEDRO MACIEL PEREIRA	22.367,76	16.755,69	5.612,07
3252.22.69.0276.01001	ANGELICA ZANINELLI SCHREIBER	23.803,93	15.031,98	8.771,94
3252.24.67.0001.00000	MARCOS DE OLIVEIRA SOUZA	8.500.857,44	0	8.500.857,44
3252.33.38.0001.00000	MARIA LINDENBERG GRAVINA	10.685,74	0	10.685,74
3252.52.52.0084.01001	VANESSA NUNES SPINDOLA	20.301,57	20.301,57	CRÉDITO
3252.52.90.0118.01001	CLAYTON TIAGO GONCALVES	26.843,45	24.827,23	2.016,21
3252.52.90.0469.01001	ERNESTO POSSARI	34.291,65	24.827,24	9.464,41
3252.54.88.0045.01001	SERGIO APARECIDO GASQUES	35.528,08	24.827,24	10.700,84
3252.61.00.0081.01001	JAMIL BELLIA LOPES	54.432,06	24.827,24	29.604,82
3252.61.00.0117.01001	CLAUDIO MARIANO CARREIRO	21.940,97	21.940,97	CRÉDITO
3252.61.05.0376.01001	AGUINALDO JOSE ANTONIETTO	27.272,71	8.990,28	18.282,43
3252.61.15.0469.01001	FERNANDO RIBEIRO	26.285,61	23.497,74	2.787,87
3252.61.85.0304.01001	EDUARDO LICRE	9.384,44	5.277,85	4.106,59
3252.63.78.0535.01001	ADILSON PONTIN	30.102,05	18.321,32	11.780,74
3252.63.87.0254.01001	JOAO DE JESUS ANTONIOLI	19.813,79	12.432,31	7.381,48
3252.64.50.0001.01001	GMW ADMINISTRACAO E PARTICIPACAO LTDA	4.447,78	3.335,72	1.112,06
3252.64.50.0017.01001	LUIS ROBERTO DELGADO	11.268,05	8.073,57	3.194,48
3253.31.79.0150.01001	TOKURIO HIGA	22.634,17	13.441,81	9.192,36
3254.32.78.0018.01001	JOSE CARDOSO DA COSTA	22.594,34	18.319,82	4.274,52
3254.32.78.0042.01001	ELZA BRAGANTINI	28.951,98	6.113,01	22.838,97
3254.32.94.0218.01001	BRUNO EDUARDO BERNARDES PEREIRA	7.163,96	3.877,21	3.286,75
3254.61.86.2711.01001	LAUDEMIR CALIXTRO DA SILVA	30.655,83	19.633,35	11.022,48
3254.62.74.0654.01001	CLAUDIA CRISTINA CARVALHO CAVAZZINI	4.633,32	3.080,66	1.552,66
3254.64.84.0341.01001	ELZIO LEAO	34.768,68	28.863,77	5.904,92
3261.12.06.0011.01001	MARIO NARITA SIMOHARA	49.910,76	37.684,26	12.226,51
3261.12.06.0028.01001	ELIZABETE SIMOHARA MINGARELLI	51.338,90	37.666,87	13.672,03
3261.12.19.0554.01001	MEIREANE PRATAVIERA	7.115,62	7.115,62	CRÉDITO
3261.12.23.0110.01001	PATRICIA REGINA INFANGER CAMPOS	37.091,62	37.091,62	CRÉDITO
3261.12.23.0174.01001	VORNEI AUGUSTO GRELLA	14.470,37	11.123,62	3.346,75
3261.12.33.0126.01001	MARCELO JOSE EVANGELISTA	16.678,11	15.295,57	1.382,54
3261.12.33.0285.01001	RENATO PAVANI DA SILVA	40.777,70	40.777,70	CRÉDITO
3261.12.33.0322.01001	IVONE PEREIRA SANCHES	42.313,68	25.916,57	16.397,12
3261.12.33.0342.01001	IVONE PEREIRA SANCHES	34.940,80	18.645,63	16.295,16
3261.12.33.0488.01001	NELSON MITIO UCHIYAMA	46.276,19	38.306,45	7.969,75
3261.12.41.0311.01001	WELLINGTON DE OLIVEIRA CASTRO	38.416,13	38.416,13	CRÉDITO
3261.12.41.0386.01001	PAULO HENRIQUE TERRA	34.691,71	34.691,71	CRÉDITO
3261.12.41.0630.01001	MARIA CONCEICAO MAZETTO	37.529,31	23.509,41	14.019,90
3261.12.49.0172.01001	MARIO NARITA SIMOHARA	53.158,75	37.117,78	16.040,97
3261.12.49.0186.01001	MARIO NARITA SIMOHARA	55.347,50	37.117,78	18.229,72
3261.12.49.0344.01001	BRUNO MARINO CLARO	26.420,77	22.260,41	4.160,36
3261.12.54.0092.01001	YAN KOBAYASHI SANTAMARIA	16.591,72	14.841,13	1.750,60
3261.12.54.0518.01001	ANA MARIA BETTANIN	52.997,95	40.362,96	12.634,99
3261.12.59.0643.01001	DAVID SILVEIRA JUNIOR	40.844,16	37.103,31	3.740,85
3261.12.59.0657.01001	JOSE ROBERTO PIERRE	8.739,31	7.420,14	1.319,17
3261.12.76.0346.01001	MARIA APARECIDA CORREA MARINHO	34.244,74	34.244,74	CRÉDITO
3261.12.79.0158.01001	ENEIDA MARIA COELHO NOGUEIRA	23.283,16	8.847,65	14.435,51
3261.12.79.0784.01001	LUCIO VIDAL	35.041,16	9.308,38	25.732,77
3261.12.81.0084.01001	VALDA MENDONCA ROSA GOMES	17.324,61	12.176,43	5.148,18
3261.12.83.0184.01001	ANTONIO BARBAN FILHO	49.557,93	40.803,72	8.754,22
3261.14.49.0232.01001	DANIEL MORELLI	34.053,40	34.053,40	CRÉDITO
3261.14.49.0523.01001	MAURICIO PEREIRA LIMA	32.993,45	9.168,92	23.824,53
3261.14.56.0144.01001	LUIS AUGUSTO ZANOTTI	41.150,71	37.442,40	3.708,31
3261.21.51.0234.01001	BENEDITO CELSO MERLIN	54.001,71	28.587,07	25.414,64
3261.21.51.0246.01001	JOSE HENRIQUE MARQUES SCHIAVO	30.450,45	28.586,88	1.863,57
3261.21.51.0284.01001	ADALBERTO STEFANI	32.184,04	28.587,07	3.596,97
3261.23.00.0049.01001	ESPOLIO DE JOSE PACCI	54.070,88	20.471,91	33.598,97
3261.23.29.0151.01001	CLEUZA COSME DA SILVA	21.568,57	19.307,33	2.261,24
3261.23.38.0174.01001	RAIMUNDO NONATO DANIEL MARANHAO FILHO	31.951,04	16.257,28	15.693,76
3261.23.43.0284.01001	PAULO HENRIQUE CERONI	8.324,63	2.028,34	6.296,28
3261.23.93.0001.00000	RESERVA ALPHA 97 EMPREENDIMENTOS IMOBILIARIOS LTDA	0	0	0
3261.23.93.0024.00000	RESERVA ALPHA 97 EMPREENDIMENTOS IMOBILIARIOS LTDA	0	0	0
3261.23.93.0044.00000	RESERVA ALPHA 97 EMPREENDIMENTOS IMOBILIARIOS LTDA	0	0	0
3261.23.93.0064.00000	RESERVA ALPHA 97 EMPREENDIMENTOS IMOBILIARIOS LTDA	0	0	0
3261.23.93.0084.00000	RESERVA ALPHA 97 EMPREENDIMENTOS IMOBILIARIOS LTDA	0	0	0
3261.23.93.0104.00000	RESERVA ALPHA 97 EMPREENDIMENTOS IMOBILIARIOS LTDA	0	0	0
3261.23.93.0124.00000	RESERVA ALPHA 97 EMPREENDIMENTOS IMOBILIARIOS LTDA	0	0	0
3261.24.13.0001.01001	VERA MARIA PRADO GUIMARAES	0	0	0
3261.24.13.0032.00000	VERA MARIA PRADO GUIMARAES	0	0	0
3261.24.13.0052.00000	VERA MARIA PRADO GUIMARAES	0	0	0
3261.24.13.0072.00000	VERA MARIA PRADO GUIMARAES	0	0	0
3261.24.13.0092.00000	VERA MARIA PRADO GUIMARAES	0	0	0
3261.24.13.0112.00000	VERA MARIA PRADO GUIMARAES	0	0	0
3261.24.13.0132.00000	VERA MARIA PRADO GUIMARAES	0	0	0
3261.24.13.0152.00000	VERA MARIA PRADO GUIMARAES	0	0	0
3261.31.37.0892.01001	CLAUDIA SAKURABA OMAE	33.814,15	13.470,03	20.344,12
3261.31.85.0801.01001	NADJA GOIABEIRA GONÇALVES ROSA	172.761,36	7.845,87	164.915,50
3261.31.85.0821.01001	NADJA GOIABEIRA GONÇALVES ROSA	172.612,38	43.178,57	129.433,82
3261.33.57.0001.01001	NELSON ALAITE JUNIOR	802.211,30	154.852,00	647.359,30
3261.42.94.0498.01001	DENER ALVES DE OLIVEIRA	53.547,69	32.942,95	20.604,73
3261.44.17.0078.01001	THAIS MARTINS ZAGO	20.930,00	16.374,20	4.555,80
3261.44.36.0151.01001	IRINEU MARTINS	33.980,42	26.643,66	7.336,76
3261.44.36.0331.01001	CLAUDIO LUIS FRIZZARINI VALENTE	15.185,34	10.916,13	4.269,22
3261.44.52.0050.01001	MARCELO LUIS MIGUEL CRIVELARO	28.636,79	25.026,96	3.609,83
3261.44.52.0090.01001	MARIA LUCIA MURINELLI	25.945,53	25.073,36	872,16
3261.44.52.0368.01001	ALBERTO JOSE FELIPE	31.313,88	25.022,98	6.290,90
3261.44.52.0905.01001	TEREZINHA DE LOURDES TERRA FERNANDES	4.792,50	2.402,90	2.389,60
3261.44.56.0291.01001	MARCO ANTONIO PAVAN	34.901,25	25.023,04	9.878,21
3261.44.56.0351.01001	EMERSON LUÍS LOURENÇO	33.225,37	30.842,01	2.383,36
3261.52.28.0190.01001	AMAM - INVESTIMENTOS E PARTICIPACOES LTDA	124.905,87	43.994,60	80.911,26
3261.52.50.0350.01001	IEDO WAISSEL DO PATROCINIO E SILVA	23.040,12	14.317,36	8.722,75
3261.63.03.0324.01001	SELMA LUCIA SIMONI PIRES	12.856,45	8.717,81	4.138,64
3261.63.10.0045.01001	GIULIANO FERRER PICCOLO	31.178,21	26.599,18	4.579,03
3261.63.31.0087.01001	JOAO HUMBERTO CAMELINI	27.773,32	19.468,90	8.304,42
3261.63.72.0037.01001	RAFAEL GIUSTI LACERDA OLIVEIRA ARAUJO	9.080,37	9.080,37	CRÉDITO
3261.64.00.0031.01001	VILMA CAVALARE ALMEIDA	18.992,78	8.433,55	10.559,23
3261.64.12.0157.01001	SILVIO DANTAS AGOSTINHO	7.829,02	3.087,99	4.741,03
3261.64.22.0059.01001	IVAIR ROGERIO DE SOUSA	11.394,97	611,27	10.783,70
3261.64.23.0119.01001	MARIA DA CONCEICAO CRUZ DE MELO	21.664,43	15.120,25	6.544,19
3261.64.52.0195.01001	MARCOS EDSON FINOTELLI	19.071,74	12.606,94	6.464,80
3261.64.52.0344.01001	NATALINO ANTONIO DE MELLO	25.709,14	6.639,98	19.069,16
3262.12.51.0157.01001	RODRIGO DA SILVA PEREIRA	9.511,74	9.511,74	CRÉDITO
3262.41.99.0043.01001	MARIA SUSANA ROLISOLA	11.756,10	7.384,62	4.371,49
3262.42.18.0285.01001	MANUEL DOS SANTOS GOMES	27.265,70	15.219,05	12.046,65
3262.42.57.0030.01001	SERGIO GALDINO DE LIMA	24.482,47	14.940,28	9.542,19
3262.42.68.0466.01001	ELIZEU EDUARDO SILVA	11.848,38	11.848,38	CRÉDITO
3262.42.97.0296.01001	CELIO RAIMUNDO DE MELO	2.288,09	200,47	2.087,62
3262.53.63.0261.01001	OSWALDO FERREIRA LOBO	70.779,73	60.018,39	10.761,34

3262.53.63.0409.01001	JAMBO ADMINISTRADORA DE BENS E PARTICIPAÇÕES LTDA.	94.948,87	94.948,87	CRÉDITO
3262.53.66.0498.01001	WAGNER ROBERTO PERTILE	55.044,69	55.044,69	CRÉDITO
3263.12.04.0158.01001	VALDECI NOGUEIRA DA SILVA	36.511,51	35.304,82	1.206,69
3263.12.04.0173.01001	EDNA REGINA BERNARDO DOS SANTOS	36.504,86	35.302,36	1.202,50
3263.12.10.0279.01001	JOSE LINCOLN DE CARVALHO	20.207,79	16.483,83	3.723,97
3263.12.32.0035.01001	DAVIDSON REUBE NAVES	27.395,26	19.723,61	7.671,65
3263.12.32.0249.01001	WAGNER LUIZ DA CRUZ	43.312,49	33.794,48	9.518,01
3263.12.40.0001.01001	ESPOLIO DE CIRILO NILSON TEIXEIRA	39.679,81	37.500,91	2.178,90
3263.12.40.0291.01001	ALEKSANDER WASHINGTON BALDASSO	33.177,39	32.868,66	308,74
3263.12.40.0305.01001	JOSELY CRISTIANE FANELLI	29.903,38	29.056,60	846,78
3263.12.41.0007.01001	JOAQUIM REIS NAVES	19.873,30	19.721,19	152,11
3263.13.44.0053.01001	ORTENCIA DE JESUS ROSSI	40.123,24	26.028,55	14.094,68
3263.13.60.0666.01001	ARISTEU COELHO DE ALMEIDA	37.225,08	25.230,63	11.994,44
3263.13.62.0001.01001	JERSON ALVES DE OLIVEIRA	40.963,49	40.963,49	CRÉDITO
3263.13.76.0059.01001	JOAO VITOR RODRIGUES	39.511,59	32.868,66	6.642,93
3263.13.76.0313.01001	JUSUE NOGUEIRA PEREIRA	41.654,10	33.201,21	8.452,89
3263.13.92.0250.01001	JOSE ROBERTO REATO	33.761,23	33.761,23	CRÉDITO
3263.14.19.0276.01001	EDGAR GLICERIO ARANA DOMINGUEZ	39.331,30	34.503,84	4.827,46
3263.14.22.0251.01001	KELY POLI FERIGO TEIXEIRA PINTO	35.947,85	32.236,68	3.711,17
3263.14.24.0093.01001	UNISOFIT SOLUCOES EM INFORMATICA E IMPRESSAO LTDA	38.651,76	34.434,20	4.217,56
3263.14.24.0138.01001	ANA AUGUSTA BARBOSA JORDAO MONTEIRO	11.953,88	11.953,88	CRÉDITO
3263.14.27.0035.01001	WLADIMIR GOMES STERVID	36.194,04	34.111,06	2.082,98
3263.14.28.0054.01001	CARLOS ROBERTO BARBIERI	61.638,80	34.085,54	27.553,26
3263.14.28.0098.01001	MARCO STEFANO SIGNORETTI	22.738,36	21.630,42	1.107,94
3263.14.28.0404.01001	SUYLENE ARFELE SHIR ASSU BARBIERI	7.507,81	7.507,81	CRÉDITO
3263.14.35.0218.01001	CINTIA MARIA KUCHARSKI	41.233,71	35.302,36	5.931,34
3263.14.35.0326.01001	IZABEL CRISTINA RIBEIRO OLIVEIRA MENDES	36.739,92	36.739,92	CRÉDITO
3263.14.35.0416.01001	IZABEL CRISTINA RIBEIRO OLIVEIRA MENDES	35.496,13	35.496,13	CRÉDITO
3263.14.64.0226.01001	EDUARDO JOSE MICHELONI	37.954,46	32.943,61	5.010,84
3263.14.83.0332.01001	ADRIANA CRISTINA RIBEIRO DE OLIVEIRA	172.903,09	70.037,90	102.865,19
3263.22.63.0420.01001	ESPOLIO DE ORACY MACHADO DE SOUZA	35.114,46	35.114,46	CRÉDITO
3263.22.70.0173.01001	PAULO ROBERTO CAMPACCI	14.264,05	8.385,15	5.878,90
3263.23.26.0548.01001	DONATO ZULLO	73.545,24	45.463,56	28.081,68
3263.23.40.0600.01001	ANDREA PEREIRA MONTEIRO VASCONCELLOS	40.649,10	39.610,22	1.038,88
3263.24.94.0175.01001	REINALDO LUIS GEMEINDER	4.726,85	3.827,93	898,92
3263.31.34.0281.01001	ANTONIO DE FREITAS MARTINS	2.270,11	1.771,24	498,87
3263.31.38.0180.01001	VANIA ALVES RIBEIRO DE CASTRO	26.382,08	3.542,62	22.839,47
3263.31.46.0310.01001	CLAUDIA PERA BERNARDO	14.954,85	10.061,10	4.893,75
3263.31.61.0334.01001	CICERO APARECIDO PEDROZA	22.711,56	11.464,70	11.246,86
3263.31.74.0387.01001	JOSE ROBERTO BARRETO	95.591,44	62.803,88	32.787,56
3263.31.74.0435.01001	BENJAMIN ALEXANDRE DE MACEDO BARRETO	27.715,16	13.235,04	14.480,12
3263.31.91.0028.01001	FLORISVALDO ARCANGELO DA SILVA	3.426,76	2.284,16	1.142,60
3263.32.02.0110.01001	AILTON MANDUCA FILHO	14.104,89	12.424,63	1.680,27
3263.32.02.0407.01001	BENEDITO PAIM PAMPLONA	29.807,38	21.678,03	8.129,35
3263.32.60.0409.01001	FABIANA MENDES DE SOUZA	12.418,31	8.733,70	3.684,61
3263.32.60.0493.01001	MANUEL ALVES RUAS NETO	5.393,51	3.570,77	1.822,73
3263.32.65.0438.01001	BRUNO BERNARDO DUARTE	99.113,35	99.113,35	CRÉDITO
3263.33.09.0106.01001	GABRIELLA PEREIRA VIANNA	41.907,21	22.512,53	19.394,67
3263.33.48.0112.01001	MAURO PARADIZO	16.505,54	2.075,80	14.429,74
3263.33.48.0148.01001	CRISTIANE SAVIOLI LUJAN	14.624,77	10.335,38	4.289,38
3263.33.48.0236.01001	RODRIGO TADASHI ISHIGA	12.755,71	9.812,59	2.943,12
3263.33.52.0332.01001	JOSE FRANCISCO PARAISO FERRAZ FILHO	24.215,79	12.593,66	11.622,13
3263.33.67.0272.01001	MAX MARTINS	10.207,69	9.127,88	1.079,81
3263.33.67.0854.01001	SILMARA AYRES MAGGIOTTO	2.007,56	571,55	1.436,00
3263.33.83.0214.01001	JOSE PAULO FERREIRA DE ALMEIDA	22.572,22	20.606,91	1.965,30
3263.34.03.0096.01001	JULIO CESAR DOS SANTOS CORREA	37.512,12	9.672,61	27.839,51
3263.42.00.0624.01001	EDUARDO MEDEIROS JUNIOR	73.655,02	62.304,85	11.350,17
3263.42.27.0327.01001	VERDEMARE ADMINISTRACAO DE BENS LTDA	134.908,40	67.491,36	67.417,04
3263.42.83.0265.01001	FRANCISCO CARLOS VIEIRA DA SILVA	7.496,14	6.270,00	1.226,13
3263.42.83.0336.01001	WAGNER ROCHA MORAIS	29.693,35	23.786,40	5.906,96
3263.43.11.0339.01001	RENATO VALENCIO PEDROSO DE CARVALHO	10.658,16	8.013,77	2.644,39
3263.43.77.0278.01001	LARISSA VOLPINI CARDOSO	51.563,80	44.779,40	6.784,40
3263.43.77.0731.01001	DAVID JOAQUIM PANZA	64.225,33	56.687,67	7.537,66
3263.44.38.0173.01001	JOSÉ EDUARDO VAZ DE LIMA	19.002,00	9.928,12	9.073,87
3263.44.46.0258.01001	CLAUDIO JORGE GABRIEL	71.662,68	30.095,73	41.566,95
3263.44.97.0062.01001	MARCIA VILLANI DE OLIVEIRA	51.582,74	10.459,97	41.122,78
3263.51.44.0047.01001	CARLOS ROBERTO WIZARD MARTINS	50.727,95	50.727,95	CRÉDITO
3263.51.44.0152.01001	REGINA MEIRE JERONYMO DE TOLEDO	53.023,05	36.237,88	16.785,17
3263.51.44.0162.01001	MARILU TOLEDO REGATTIERI	40.845,73	35.216,79	5.628,94
3263.51.44.1042.01001	EDNA APARECIDA SILVA	47.489,65	45.189,55	2.300,10
3263.52.07.3288.01001	ROSEMARY RODRIGUES GUISSI	56.725,05	21.796,23	34.928,81
3263.52.59.0250.01001	PAULO SERGIO GUISSI	27.295,23	27.295,23	CRÉDITO
3263.52.62.0106.01001	YORIKO SUGHAWARA	15.360,29	12.398,54	2.961,74
3263.52.76.0399.01001	LEWIS GERALD HARTON	23.535,94	23.286,31	249,63
3263.52.89.0089.01001	A C M ADMINISTRACAO E PARTICIPACAO LTDA - EPP	40.655,14	40.655,14	CRÉDITO
3263.54.78.0237.01001	NIVALDO LUIS MONTEIRO	5.413,06	2.624,06	2.789,00
3263.54.78.0273.01001	IOLANDA BERTI DA SILVA BAPTISTA	10.504,02	8.316,18	2.187,84
3263.54.78.0714.01001	GIOVANNI SCOLLO NETO	11.241,47	5.650,80	5.590,67
3263.54.97.0288.01001	JULIANA MORAIS DE FIGUEIREDO	3.865,34	2.312,09	1.553,26
3263.61.02.0158.01001	MARCUS MARTINS FARINA	17.675,20	9.637,04	8.038,16
3263.61.02.0377.01001	IDUIR MAURO NERY	19.776,40	19.028,80	747,6
3263.61.13.0118.01001	MARIANO ELIZEU GERVASIO	11.836,10	9.464,25	2.371,85
3263.61.15.0165.01001	VILMA APARECIDA RODRIGUES	10.260,09	3.066,06	7.194,03
3263.61.15.0190.01001	DANIEL VICENTE GAROTTI	15.748,97	11.276,20	4.472,77
3263.61.28.1308.01001	ALESSANDRA LAURIANO ALFONSI	21.110,59	17.238,98	3.871,61
3263.61.28.1573.01001	DEBORA CARVALHO FERREIRA LOPES	50.401,01	34.401,46	15.999,55
3263.61.61.0027.01001	ESPOLIO DE ANTONIO RABELO	9.538,78	6.644,57	2.894,21
3263.61.88.0203.01001	ESPOLIO DE VALTER MACEDO BISCO JUNIOR	9.542,68	7.378,47	2.164,21
3263.62.17.0211.01001	MARIA APARECIDA SOARES FERREIRA	23.353,81	2.869,28	20.484,53
3263.62.52.0012.01001	GILSON SANTOS DA SILVA	17.616,59	1.882,79	15.733,80
3263.63.20.0120.01001	PEDRO AUGUSTO ANTUNES ZAIDAN	10.868,63	10.868,63	CRÉDITO
3263.63.20.0132.01001	RICARDO MONTEIRO	12.460,21	11.272,53	1.187,68
3263.63.36.0001.01001	RENATA MARIA DA SILVA POMPEU	17.979,91	8.931,77	9.048,15
3263.63.36.0086.01001	WANDERLEY TARICANO	13.610,38	6.321,19	7.289,19
3263.63.46.0402.01001	VALMIR NOBRE DE OLIVEIRA	5.221,28	5.090,20	131,08
3263.63.47.0300.01001	RENATA SALEK DE SIQUEIRA	2.419,97	2.135,78	284,18
3263.63.98.0147.01001	MARCIA APARECIDA PICCOLOTO MATTA	17.021,28	7.459,25	9.562,03
3263.63.98.0412.01001	MARCELO KENJI SUGHAWARA	39.195,61	20.227,32	18.968,29
3263.64.09.0056.01001	JONES MARCIO CORDEIRO	17.135,29	8.153,17	8.982,12
3263.64.09.0230.01001	JULLIANA RENATA QUINTILIANO	11.022,77	7.522,02	3.500,76
3263.64.09.0411.01001	ELAINE DA PENHA SANCHES	3.118,08	1.913,51	1.204,57
3263.64.39.0019.01001	CICERO TENORIO CAVALCANTE	15.014,71	11.410,03	3.604,68
3264.21.69.0552.01001	HUMBERTO TADEU KAPOR	82.596,90	68.844,33	13.752,58
3264.22.98.0884.01001	FABRIZIO ROSA	75.660,48	75.660,48	CRÉDITO
3264.31.03.0578.01001	BRUNO PESSOA RAMOS	22.392,03	4.039,37	18.352,66
3264.41.67.1809.01001	ARISTIDES MANOEL DOS SANTOS BRAGHETO	100.536,67	71.073,10	29.463,57
3264.43.27.0206.01001	OCTAVIO SARMENTO FILHO	26.637,59	15.614,84	11.022,75
3264.43.44.0152.01001	MAURICIO MARSARIOLI	36.593,79	7.582,54	29.011,24
3264.43.54.0321.01001	LEANDRO CANDIDO DOVAL	17.648,66	12.077,60	5.571,07
3322.32.24.0400.01001	DAGOBERTO VENANCIO FIRMINO	12.889,27	6.178,41	6.710,87
3322.32.27.0033.01001	TANIA LUCIA DO NASCIMENTO PEREIRA	24.520,15	10.303,32	14.216,83
3322.32.27.0309.01001	JOSEMAR EDUARDO BALBINO BUCCA	20.451,91	10.381,85	10.070,06
3322.32.57.0053.01001	EDLEUSA ANTONIO DA SILVA SANTOS	19.560,91	10.298,02	9.262,89
3322.32.64.0288.01001	EDMILSON BRITO DO CARMO	10.680,13	4.247,91	6.432,22
3322.34.10.0074.01001	MARCOS DE OLIVEIRA PINTO	21.904,45	10.517,42	11.387,03
3322.34.37.0001.01001	PAULO PEREIRA DA ALMEIDA	24.745,75	12.622,66	12.123,09
3322.34.65.0203.01001	JOSE FERNANDO CREMASCO	9.842,96	2.524,50	7.318,46
3322.34.70.0563.01001	ELIANA MARA VERONESE CAMPOS	6.162,92	778,68	5.384,24
3322.53.07.0231.01001	HIGINO ALEGRE RUIZ DIAS	17.209,90	10.369,02	6.840,88
3322.62.28.0016.01001	ESPOLIO DE HARRY MORETTI JUNIOR	28.514,86	12.667,22	15.847,64
3323.33.35.0002.01001	S SILVA E CIA LTDA	221.142,87	221.142,87	CRÉDITO
3323.33.35.0815.01001	S SILVA E CIA LTDA	33.673,89	33.673,89	CRÉDITO
3334.34.54.0014.01001	MICHELA SANTANA BARBIERI	874,53	874,53	CRÉDITO
3334.43.10.0158.01001	LEVI OISIOVICI NETO	2.234,27	1.758,98	475,29
3342.43.63.0292.01001	MARIA CICERA ALVES MACHADO	7.715,83	0	7.715,83
3342.64.09.0192.01001	CIVITAS CIA IMOBILIARIA DOS BONS NEGOCIO	78.129,73	7.159,63	70.970,10

3342.64.09.0612.01001	RAFAEL ALMEIDA DA SILVA	95.297,37	5.908,14	89.389,23
3342.64.09.9212.01001	JOAO MARCAL DE ARRUDA	16.813,16	5.390,38	11.422,78
3343.13.63.0648.01001	SAID JORGE LOTEAMENTOS SOCIEDADE CIVIL LIMITADA	16.671,47	2.630,32	14.041,15
3343.14.71.0512.01001	LUCIANA NASCIMENTO REZENDE	2.114,37	565,17	1.549,20
3343.24.45.0699.00000	VANDERLICE PEREIRA DA SILVA	25.191,80	0	25.191,80
3343.24.45.0714.00000	VANDERLICE PEREIRA DA SILVA	23.504,07	0	23.504,07
3343.41.43.0169.00000	JOICY JORDANA TROMBINI	3.415,98	3.415,98	CRÉDITO
3343.44.82.0118.01001	JULIA QUEIROZ DA SILVA	0	0	CRÉDITO
3344.13.13.0251.01001	ESPOLIO DE ARMANDO MARQUES FERREIRA	3.973,34	740,21	3.233,13
3344.54.38.0149.01001	TATIANE DE OLIVEIRA CARDOSO	4.892,51	976,82	3.915,69
3344.61.55.0056.01001	STEFANO AFONSO DA SILVA	17.967,91	6.152,37	11.815,53
3344.62.06.0715.01001	MAX ROLI DE CICCO	7.372,09	2.063,04	5.309,05
3351.34.99.0164.01001	ESPOLIO DE EMILIO CARLOS SITAR	3.628,76	3.542,18	0
3351.34.99.0264.01001	ESPOLIO DE EMILIO CARLOS SITAR	4.694,62	0	4.694,62
3351.34.99.0381.01001	ESPOLIO DE EMILIO CARLOS SITAR	3.650,63	0	3.650,63
3352.11.01.0001.01001	ESPOLIO DE EMILIO CARLOS SITAR	7.080,73	0	7.080,73
3352.11.01.0005.01001	ESPOLIO DE EMILIO CARLOS SITAR	3.448,96	700,86	2.748,09
3352.11.14.0042.01001	LUCIANO DANTAS	8.477,57	879,86	7.597,71
3352.22.92.0129.01001	JOSIANE CRISTINA LEITE DE MORAIS	7.376,21	691,45	6.684,76
3361.11.97.0025.01001	ANTONIO CARLOS RODRIGUES	6.280,73	1.759,99	4.520,74
3361.42.71.0001.01001	DIMAS GONCALVES KRULL	2.114,88	0	2.114,88
3361.42.71.0027.01001	ESPOLIO DE ANGELINA DOS SANTOS KRULE	2.008,25	0	2.008,25
3361.42.71.0034.01001	JOAQUIM ALBINO JUNIOR	2.008,25	0	2.008,25
3361.42.71.0041.01001	JOSE VIEIRA DOS SANTOS	1.244,05	0	1.244,05
3361.42.71.0048.01001	SUELI DE LIMA AMANCIO	1.688,35	0	1.688,35
3361.42.71.0055.01001	ESPOLIO DE MIRTES DOS SANTOS	1.954,93	0	1.954,93
3361.42.71.0392.01001	ESPOLIO DE JOSE OLIVIO NASCIMENTO	9.646,04	0	9.646,04
3361.42.71.0399.01001	ALDEMIRO MIRANDA	853,06	0	853,06
3361.42.71.0413.01001	LUIZ CARLOS MARQUES DE ARAUJO	1.437,76	0	1.437,76
3361.42.71.0420.01001	ELIETH PIROZZI	2.077,56	0	2.077,56
3361.42.71.0427.01001	CELIO DE CARVALHO E OUTRA	1.933,61	0	1.933,61
3361.42.80.0033.01001	ROSANA MARINES DA CUNHA	1.527,16	0	1.527,16
3361.42.80.0040.01001	GIOVAN OSCAR DE OLIVEIRA	1.652,81	0	1.652,81
3361.42.80.0047.01001	OSVAIR DOS SANTOS MORAIS	1.135,75	0	1.135,75
3361.42.80.0054.01001	DANIEL DA SILVA	2.461,44	0	2.461,44
3361.42.80.0096.01001	JOSE MANOEL DA SILVA	2.253,50	0	2.253,50
3361.42.80.0103.01001	JORGE FURTUNATO FERREIRA DE CAMPOS	1.066,33	0	1.066,33
3361.42.80.0110.01001	MANOELINA GOMES PINHEIRO	2.620,50	0	2.620,50
3361.42.80.0117.01001	VALMIR DE OLIVEIRA DOS ANJOS	1.236,94	0	1.236,94
3361.42.80.0124.01001	ALEXANDRE SCHAFER	1.619,04	0	1.619,04
3361.42.80.0250.01001	MARIA ESTELA PEDROSO	1.510,81	0	1.510,81
3361.42.80.0257.01001	DEUSELY CARDOSO CARFE	1.461,05	0	1.461,05
3361.42.80.0264.01001	MARIA DO CARMO DA SILVA	1.396,71	0	1.396,71
3361.42.80.0271.01001	GIVANILDO SANTOS BARROS	1.404,53	0	1.404,53
3361.42.80.0278.01001	ESPOLIO DE JOSE FERNANDES RIBEIRO	2.299,71	0	2.299,71
3361.42.80.0320.01001	GENILSA FERREIRA DOS SANTOS	3.010,06	0	3.010,06
3361.42.80.0327.01001	CLEISE DE LIMA	1.283,15	0	1.283,15
3361.42.80.0334.01001	ANFRISIO JOSE DA CUNHA	1.736,33	0	1.736,33
3361.42.80.0341.01001	ROSANGELA DOS SANTOS	1.803,87	0	1.803,87
3361.42.80.0348.01001	EDVANI APARECIDA FRANCISCO	1.343,57	0	1.343,57
3361.42.80.0355.01001	NILVA SILVA FERFOLLI	1.622,59	0	1.622,59
3361.42.81.0124.01001	JOAO BATISTA DA SILVA	2.248,17	0	2.248,17
3361.42.81.0131.01001	AILTON FERREIRA DO AMARAL	2.289,05	0	2.289,05
3361.42.81.0138.01001	EDGAR SILVEIRA LOPES	2.568,07	0	2.568,07
3361.42.81.0145.01001	VALDECI JUVELINA DA SILVA	2.324,59	0	2.324,59
3361.42.81.0152.01001	VICENTE DE PAULA FILHO	1.711,45	0	1.711,45
3361.42.81.0159.01001	MARIA LINDECI DE SOUZA SANTIAGO	2.232,18	0	2.232,18
3361.42.81.0186.01001	NEUSA LIBERATA DA SILVA	5.153,91	0	5.153,91
3361.42.81.0213.01001	CLODOALDO MISTURA	2.043,79	0	2.043,79
3361.42.81.0220.01001	GRACIETE DO NASCIMENTO	1.368,45	0	1.368,45
3361.42.81.0234.01001	ALEKSANDRA FRANCISCO	2.576,96	0	2.576,96
3361.44.56.0103.01001	RAFAEL SOUZA DA SILVA	4.415,67	0	4.415,67
3361.44.90.0118.01001	JOSE SERGIO DA SILVA	3.155,97	0	3.155,97
3361.44.90.0139.01001	DOUGLAS DA SILVA RODRIGUES	1.215,61	0	1.215,61
3361.44.90.0146.01001	AURELIO ALVES DA SILVA	2.040,24	0	2.040,24
3361.51.01.0076.01001	MARILENE CARDOSO DO NASCIMENTO	1.507,07	0	1.507,07
3361.51.01.0083.01001	APARECIDA RODRIGUES MENDES	1.251,16	0	1.251,16
3361.51.01.0090.01001	MARIA ELISABETE AFONSO	1.247,60	0	1.247,60
3361.51.01.0097.01001	ELIZETE LINA DE OLIVEIRA	1.565,54	0	1.565,54
3361.51.01.0273.01001	EZEQUIAS LIMA DOS SANTOS	256,81	36,18	220,63
3361.51.01.0315.01001	ESPOLIO DE NEIDE HERMINIA DOS SANTOS	775,04	0	775,04
3361.51.01.0329.01001	JOAO CAETANO DA ROCHA	1.100,09	0	1.100,09
3361.51.01.0336.01001	BENEDITA APARECIDA DE ALMEIDA MENEZES	1.749,09	0	1.749,09
3361.51.01.0343.01001	ESPOLIO DE ESPEDITO BRAGA ALVES	2.744,51	0	2.744,51
3361.51.01.0371.01001	OSVALDO CORREIA DOS SANTOS	2.488,36	0	2.488,36
3361.51.11.0213.01001	JOAO PAULO OSORIO	1.259,69	0	1.259,69
3361.51.23.0382.01001	DORIVAL ARCELI	1.758,19	0	1.758,19
3361.51.60.0089.01001	JAIME LUIZ DE SOUZA	931,26	0	931,26
3361.51.60.0096.01001	SEVERINO BEZERRA DA SILVA	1.731,00	0	1.731,00
3361.51.60.0103.01001	DONIZETTI APARECIDO SANTOS	2.150,42	0	2.150,42
3361.51.60.0110.01001	EDMUNDO PEREIRA DA SILVA	1.305,00	0	1.305,00
3361.51.60.0117.01001	MARCO ANTONIO PINHEIRO AUGUSTO	877,94	0	877,94
3361.51.60.0285.01001	CLAUDIO OSCAR DE OLIVEIRA	1.277,81	0	1.277,81
3361.51.60.0292.01001	FILOMENA CHARMOLI	972,13	0	972,13
3361.51.60.0299.01001	GEORGE PAULINO DA SILVA	1.893,62	0	1.893,62
3361.51.60.0308.01001	LEONILDE MAURICIO DA SILVA DE CARVALHO	2.132,65	0	2.132,65
3361.51.60.0313.01001	MARIA DO CARMO DE AQUINO	2.144,74	0	2.144,74
3361.51.72.0096.01001	JOSINA DE SOUZA DE FREITAS	2.292,60	0	2.292,60
3361.51.72.0103.01001	JOSE BATISTA MARTINS	1.663,47	0	1.663,47
3361.51.72.0110.01001	DOMINGAS CORREA DA SILVA	1.483,97	0	1.483,97
3361.51.72.0124.01001	ARLINDO PEREIRA DA SILVA	2.285,49	0	2.285,49
3361.51.72.0131.01001	ESPOLIO DE GLAUCE KERLLI DE ARAUJO SENA	1.108,98	0	1.108,98
3361.51.72.0138.01001	JOSE DE JESUS SILVA	3.024,81	0	3.024,81
3361.51.72.0145.01001	MOACIR MAGALHAES DA ROCHA	1.626,15	0	1.626,15
3361.51.72.0152.01001	REINALDO APARECIDO PEREIRA	1.435,99	0	1.435,99
3361.51.72.0159.01001	ROLDAO ALVES BATISTA	2.489,87	0	2.489,87
3361.51.72.0244.01001	IDEMAR DOS SANTOS DINIZ	1.896,28	0	1.896,28
3361.51.72.0258.01001	IVANEIDE DA SILVA SANTOS	2.020,69	0	2.020,69
3361.51.72.0265.01001	ANTONIO SEBASTIAO DA COSTA	1.133,86	0	1.133,86
3361.51.72.0272.01001	JACINTO ANDRADE	1.826,97	0	1.826,97
3361.51.72.0279.01001	MARCOS ROGERIO MEIRELLES	444,3	0	444,3
3361.51.72.0286.01001	MARTA REJANE RODRIGUES GODOY	1.990,48	0	1.990,48
3361.51.72.0293.01001	MARIA HELENA SILVA	1.338,24	0	1.338,24
3361.51.72.0300.01001	VALDIR ELIAS	2.153,98	0	2.153,98
3361.53.31.0240.01001	ESPOLIO DE HILDA BONIFACIO SEVERINO	2.079,34	0	2.079,34
3361.53.31.0247.01001	MARIA APARECIDA DE ALMEIDA	1.229,83	0	1.229,83
3361.53.31.0254.01001	ADELICE DA SILVA	2.153,62	0	2.153,62
3361.53.31.0261.01001	VILMA CAETANO DE SOUZA	1.979,81	0	1.979,81
3361.53.31.0303.00000	ESPOLIO DE NELY ALVES PEREIRA	829,44	0	829,44
3361.53.31.0310.01001	MARIA ANGELA GONCALVES	680,67	0	680,67
3361.53.31.0317.01001	FRANCISCO ALVES	1.293,63	0	1.293,63
3361.53.31.0324.01001	RUBENS LOPES SILVA	1.352,39	0	1.352,39
3361.53.31.0331.01001	PETERSON DA CRUZ OLIVEIRA	1.954,93	0	1.954,93
3361.53.31.0338.01001	ISNALDO EVANGELISTA COSTA	2.097,11	0	2.097,11
3361.53.31.0352.01001	JOSUEL SEVERINO DA SILVA	2.114,88	0	2.114,88
3361.53.31.0359.01001	DAVI CARLOS MARTINS	2.043,79	0	2.043,79
3361.53.31.0366.01001	ELISEU ELIAS	3.611,29	0	3.611,29
3361.53.42.0001.01001	LUCIA ELENA DA SILVA	2.129,84	0	2.129,84
3361.53.42.0027.01001	JOSE HENRIQUE DE OLIVEIRA	2.125,94	0	2.125,94
3361.53.42.0035.01001	VALDIR VEGILATO FERREIRA	2.079,34	0	2.079,34
3361.53.42.0043.01001	JOAO MENDES FILHO	1.952,98	0	1.952,98
3361.53.42.0081.01001	ESPOLIO DE PAULO SERGIO SANDER	1.318,69	0	1.318,69
3361.53.42.0088.01001	ELIANE ROSELI DA SILVA	1.599,49	0	1.599,49
3361.53.42.0095.01001	VALTER LUIZ TRINDADE LOPES	3.081,68	0	3.081,68
3361.53.42.0102.01001	JOSE MARIA RODRIGUES	1.560,39	0	1.560,39
3361.53.42.0109.01001	LUIS CARLOS MOREIRA	1.938,94	0	1.938,94
3361.53.42.0116.01001	ESPOLIO DE MARIO DE PONTES FILHO	1.126,75	0	1.126,75
3361.53.42.0123.01001	ANDREA BARBOSA DOS SANTOS	940,14	0	940,14
3361.53.42.0130.01001	LAIRNEIDE FERREIRA COSTA	2.310,37	0	2.310,37
3361.53.42.0137.01001	ROSANA MATIAS DA PENHA	895,71	0	895,71
3361.53.42.0144.01001	ADEMAR FERREIRA DA SILVA	1.786,10	0	1.786,10
3361.53.42.0151.01001	AUDREI PACHECO DE OLIVEIRA	1.725,14	0	1.725,14

3361.53.42.0158.01001	MARIA FRANCISCA DA SILVA	1.794,98	0	1.794,98
3361.53.42.0165.01001	WALMIR FRANCISCO DE MENEZES	1.571,05	0	1.571,05
3361.53.42.0172.01001	SILVANA BRITO DE ALMEIDA	2.393,90	0	2.393,90
3361.53.42.0179.01001	ESPOLIO DE IDA PESTANA DE CAMARGO	1.524,85	0	1.524,85
3361.53.42.0186.01001	DONIZETTI APARECIDO SANTOS	2.042,01	0	2.042,01
3361.53.42.0193.01001	CLAUDINEI CASSEMIRO	2.399,23	0	2.399,23
3361.53.42.0208.01001	JOSE MARTINS SANTOS	1.256,49	0	1.256,49
3361.53.42.0243.01001	PAULO ROBERTO VEIGA	714,44	0	714,44
3361.53.42.0250.01001	ROSELI MARIA TEIXEIRA	1.155,19	0	1.155,19
3361.53.42.0257.01001	JOSE NILTON LIMA DE ANUNCIACAO	2.871,97	0	2.871,97
3361.53.42.0264.01001	CICERA GOMES ROBERTO	1.693,68	0	1.693,68
3361.53.42.0271.01001	DIRCELENE APARECIDA DA SILVA	1.677,69	0	1.677,69
3361.53.42.0278.01001	VERANILZA MARIA DA COSTA	1.759,44	0	1.759,44
3361.53.42.0285.01001	JOAO BATISTA SILVA DOS SANTOS	1.728,16	0	1.728,16
3361.53.42.0292.01001	MARIA HENRIQUE DA SILVA	1.372,01	0	1.372,01
3361.53.42.0299.01001	LOURDES ROSA DE OLIVEIRA	1.096,54	0	1.096,54
3361.53.42.0306.01001	ATAIDE FRANCELINO MONTEIRO	2.114,88	0	2.114,88
3361.53.42.0313.01001	ESPOLIO DE FABIOLA COSTA DA SILVA	1.592,38	0	1.592,38
3361.53.42.0320.01001	ESPOLIO DE DIVINO ESTEVAM PEREIRA	1.816,31	0	1.816,31
3361.53.42.0327.01001	CICERA DA SILVA	1.446,65	0	1.446,65
3361.53.42.0334.01001	VALDEMIR TEIXEIRA	1.741,67	0	1.741,67
3361.53.42.0341.01001	GISLENE PERPETUO GONCALES	1.919,39	0	1.919,39
3361.53.42.0348.00000	MESSIAS ALVES DA SILVA	829,44	0	829,44
3361.53.42.0397.01001	JOSEFA FELIX BISERRA	1.489,30	0	1.489,30
3361.53.42.0404.01001	NILDA DIAS DA SILVA	3.874,32	0	3.874,32
3361.53.42.0412.01001	SIMONE ARAUJO INACIO BARBOSA	2.656,93	0	2.656,93
3361.53.55.0066.01001	ZENAIDE ALVES DA SILVA	1.235,34	0	1.235,34
3361.53.55.0150.01001	LUIZ AURELIANO DE BARROS	2.097,11	0	2.097,11
3361.53.55.0157.01001	JOSE ANTONIO MELLI	2.239,29	0	2.239,29
3361.53.55.0164.01001	WENCESLAU FRANCISCO	4.695,92	0	4.695,92
3361.53.55.0171.01001	MARIA DAS GRAÇAS MARTINIZ	2.074,00	0	2.074,00
3361.53.55.0178.01001	ESPOLIO DE ANTONIO GONCALVES JUNIOR	1.292,03	0	1.292,03
3361.53.55.0185.01001	VAUIRIS VIANA DANIEL DE SOUZA	785,53	0	785,53
3361.53.55.0210.01001	MARIA LUCIA SILVA SANTOS	2.783,64	0	2.783,64
3361.53.55.0235.01001	TEREZA RAMOS DE OLIVEIRA	1.786,63	0	1.786,63
3361.53.55.0242.01001	NILSON AURELIANO BARROS	2.056,23	0	2.056,23
3361.53.55.0249.01001	BENEDITO ELOY	1.501,74	0	1.501,74
3361.53.55.0256.01001	DEVANIR DE OLIVEIRA JESUS	1.366,67	0	1.366,67
3361.53.55.0263.01001	CLAUDIO SALVIATO	2.111,33	0	2.111,33
3361.53.55.0361.01001	ESPOLIO DE OSWALDO FERREIRA DA CRUZ	1.981,59	0	1.981,59
3361.53.74.0138.01001	ARMANDO PONTEL	179.014,07	0	179.014,07
3361.53.86.0040.01001	UILSON NUNES DE OLIVEIRA	1.537,29	0	1.537,29
3361.53.86.0111.01001	MARCOS AMAURI DE OLIVEIRA	2.015,36	0	2.015,36
3361.53.86.0134.01001	JOSE BARBOSA DOS SANTOS	2.235,73	0	2.235,73
3361.54.05.0585.01001	ESPOLIO DE JOAO MANOEL FERREIRA	355.780,72	0	355.780,72
3361.54.09.0106.01001	ESPOLIO DE OSMARINO ARAUJO FRANCA	14.986,05	0	14.986,05
3361.62.96.0153.01001	EDYONY BORGES MAYRINCH	251,48	0	251,48
3362.13.95.0677.01001	SILVANA OLIVEIRA DOS SANTOS	85.374,53	12.490,45	72.884,07
3362.14.19.0358.01001	MARCIA MARIA ALVES	25.205,32	25.205,32	CRÉDITO
3362.41.05.0406.01001	CLEUZO DE ALELUIA DE LAIA	3.146,83	3.146,83	CRÉDITO
3362.43.35.0428.01001	BRUNO DA SILVA OLIVEIRA	15.210,25	11.474,92	3.735,33
3362.62.55.0102.01001	CLAUDIO PEREIRA DA SILVA	8.295,73	2.439,83	5.855,90
3363.32.75.0080.01001	BRUNA CAROLINE RODRIGUES AMORIM	10.419,89	3.990,93	6.428,96
3363.32.75.0699.01001	MAICON LOPES DE SIQUEIRA	6.572,51	5.432,99	1.139,52
3364.11.21.0016.01001	VANESSA DE OLIVEIRA ALMEIDA SILVA	10.581,80	6.881,01	3.700,78
3364.21.84.0309.01001	LINDOMAR SERGIO OLIVEIRA	20.645,30	6.445,80	14.199,50
3364.24.06.0001.02006	JOAO FILIPE LAVORINI DOS SANTOS	0	0	0
3364.24.06.0001.04004	FELIPE DA SILVA CAMPOS	0	0	0
3364.24.11.0152.01001	BENEDITO DA CRUZ SOBRINHO	40.869,12	2.960,02	37.909,11
3364.24.11.0599.01001	DEYVID DE CARVALHO FERREIRA	4.024,59	1.176,50	2.848,09
3411.11.13.0025.01001	ANTONIO ESTEVAN DA SILVA	5.485,60	2.524,50	2.961,09
3411.11.14.0469.01001	NICOLLY SILVA DOS SANTOS	24.062,30	10.297,59	13.764,70
3411.13.29.0327.01001	CLAUDIA CAMPAGNOLLI VICOSO	10.335,70	4.217,26	6.118,44
3411.13.48.0001.01001	CECILIA YOSHIKO HIRATA	23.740,03	12.623,52	11.116,50
3411.13.48.0238.01001	VALDENICE FERREIRA MENDONÇA	9.623,09	4.423,38	5.199,71
3411.13.48.0275.01001	VALDECIR GRIZOLLI	36.408,39	19.023,39	17.385,00
3411.13.56.0001.01001	NELSON LUIS GAVA	23.307,94	12.402,26	10.905,68
3411.13.63.0314.01001	JAIME GOMES	8.930,25	4.739,36	4.190,90
3411.13.79.0001.01001	JOSE LAERCIO GONCALVES NASCIMENTO	66.785,90	14.271,74	52.514,17
3411.13.86.0180.01001	SERGIO SANTOS PEDROSA	23.047,33	9.954,65	13.092,69
3411.13.97.0135.01001	LAURINDO ZARA	17.689,44	7.580,13	10.109,31
3411.14.95.0404.01001	WAGNER FRANCO PEREIRA	31.900,03	13.443,40	18.456,62
3411.42.08.0296.01001	GIULIANO PEDRO BORGES MARINI	18.263,06	15.558,47	2.704,59
3411.44.58.0262.01001	SANDRA REGINA PERISSINOTTO BALDOVINOTTI	38.787,02	8.112,15	30.674,87
3411.44.64.0094.01001	SANDRA SUELI ROYO PEDROSO	21.746,28	7.692,57	14.053,72
3411.51.82.0456.01001	ALEXANDRE ROGERIO DINIZ	16.198,70	1.875,77	14.322,93
3411.52.37.0533.01001	MARILIA ELLI MARUYAMA	32.154,38	21.453,16	10.701,22
3411.52.53.0397.01001	MARCIO ADRIANO DE CAMARGO	61.446,97	17.749,42	43.697,55
3411.52.58.0424.01001	ROSEMARY APARECIDA OLIVIER DA SILVA	18.844,81	14.705,84	4.138,98
3411.52.63.0071.01001	ENIO FERREIRA DE MELLO	31.228,99	26.149,73	5.079,26
3411.52.91.0076.01001	ADILSON LUIZ KUBISKI	36.925,28	31.330,68	5.594,60
3411.54.55.0364.01001	ROBERTO YOSHIO MIYAZAKI	12.630,57	1.745,41	10.885,16
3411.54.95.0168.01001	JULIO CESAR DIAS	26.610,92	17.021,69	9.589,23
3411.61.11.0064.01001	ADALBERTO CARDOSO DE LARA PINTO	68.666,43	33.140,51	35.525,92
3411.62.50.0018.01001	JORGE DOS SANTOS MONTANARI	37.817,31	29.243,40	8.573,91
3411.62.73.0099.01001	FERNANDA GABRIEL DE AZEVEDO	38.468,85	26.186,99	12.281,86
3411.62.73.0135.01001	RAQUEL RODRIGUES NUNES	37.853,97	25.980,69	11.873,28
3411.64.06.0372.01001	CASSIA REGINA LOPES RUIZ	37.492,49	28.694,53	8.797,96
3411.64.09.0371.01001	NIVALDO GASPARINI	26.559,39	20.851,20	5.708,19
3411.64.18.0305.01001	SANDRO MOTARELI	25.480,42	25.480,42	CRÉDITO
3411.64.36.0224.01001	ALEXANDRE MELFI DOS SANTOS	35.784,09	31.163,63	4.620,46
3411.64.47.0224.01001	OTAROLA GALLEGO PARTICIPACOES LTDA	36.742,62	36.742,62	CRÉDITO
3412.14.40.0305.01001	HELGA ANNA BRUDNA VENDEMIATTO	29.796,48	24.316,86	5.479,62
3412.22.70.0231.01001	JOSE GASPAR	30.476,70	5.136,37	25.340,34
3412.23.41.0073.01001	ALBERTO DE SOUSA BRITO	18.024,39	11.405,95	6.618,44
3412.24.30.0252.01001	ZILDA APARECIDA RODRIGUEZ	26.342,09	18.834,26	7.507,83
3412.24.43.0121.01001	MARCONI LUCENA DUMARESQ	22.402,43	22.402,43	CRÉDITO
3412.31.62.0678.01001	RODNEY ROBERTO GAIOLA	60.626,64	29.284,52	31.342,12
3412.32.00.0506.01001	MARCIO HELENO DE SOUZA	48.402,71	29.893,95	18.508,76
3412.32.26.0295.01001	ALEXANDRE LUIS GUARNERI	20.486,48	13.351,38	7.135,10
3412.32.53.0101.01001	INES GRANDORF	6.953,02	4.033,27	2.919,75
3412.32.77.0569.01001	ROBERTO ANTONIO DEGROSSOLI	18.608,00	18.078,46	529,54
3412.33.04.0367.01001	MARIA CELESTE ALVES DE MATOS FERREIRA	7.488,60	6.166,43	1.322,17
3412.33.55.0559.01001	J.C. AMARAL EMPREENDIMENTOS E ADMINISTRACAO S/C LTDA	103.248,91	33.261,41	69.987,50
3412.33.76.0656.01001	CECILIA ALZIRA FERREIRA PINTO MAGLIO	15.192,59	14.451,32	741,27
3412.41.03.0038.01001	LIONEL DE CAMARGO	34.403,31	19.870,00	14.533,31
3412.41.03.0113.01001	JOSE PEREIRA DE OLIVEIRA	29.488,40	29.488,40	CRÉDITO
3412.41.03.0443.01001	ANDRE LUIS RODRIGUES FERREIRA	43.969,61	37.748,03	6.221,59
3412.41.20.0131.01001	ALEXANDRE DA CRUZ SANTOS	37.478,47	34.268,71	3.209,76
3412.41.20.0404.01001	FERNANDO ANTUNES	42.882,69	37.922,43	4.960,26
3412.41.53.0095.01001	JORGE LUIZ HUDOROVIC	61.530,05	39.279,91	22.250,14
3412.41.66.0116.01001	CESAR FACCIO	11.918,73	8.478,14	3.440,58
3412.41.66.0144.01001	NEUSA PFEIFFER PETINATI	65.705,80	41.270,93	24.434,86
3412.41.66.0158.01001	APARECIDA INES PENEDO DE BARROS BACCAN	48.159,77	40.806,50	7.353,27
3412.41.77.0113.01001	VENICE VIGNANDO LUIZ	78.990,47	51.022,17	27.968,30
3412.41.77.0353.01001	JOSE ROBERTO DE MORAIS BARROS	63.813,50	37.629,69	26.183,80
3412.41.83.0385.01001	CARLOS ALBERTO SCORZA	63.282,21	34.688,68	28.593,53
3412.41.86.0111.01001	PAULO MATHIAS DA COSTA	50.414,20	42.603,46	7.810,74
3412.41.86.0218.01001	TERCILIO EUGENIO DI MARZIO	66.688,87	51.446,31	15.242,56
3412.41.86.0512.01001	FATIMA APARECIDA SILVESTRE	40.925,69	40.925,69	CRÉDITO
3412.41.97.0287.01001	MARIA TERESA COUCEIRO FERREIRA DE CAMARGO	54.370,23	53.287,23	1.083,00
3412.42.29.0035.01001	UNITAC - EMPREENDIMENTOS E PARTICIPACOES LTDA.	48.936,45	40.888,67	8.047,78
3412.42.34.0290.01001	NIVALDO NARDINI	35.949,26	26.924,38	9.024,88
3412.42.36.0036.01001	VALCI DE SOUZA COSTA	48.092,23	14.911,00	33.181,23
3412.42.51.0244.01001	FERNANDO JOSE REZENDE PANATTONI	32.303,97	32.303,97	CRÉDITO
3412.42.51.0258.01001	TOKURIO HIGA	50.386,69	28.779,51	21.607,18
3412.43.01.0024.01001	PAULO CESAR BOSCHIM	31.368,13	26.571,86	4.796,26

3412.43.11.0253.01001	JOSE LEONARDO JUBERTONI	37.960,19	30.025,31	7.934,88
3412.43.11.0303.01001	MARLENE ALMEIDA DE OLIVEIRA	63.103,15	47.135,43	15.967,72
3412.43.11.0474.01001	MARCOS VITOR SOARES DOS REIS	5.578,77	5.578,77	CRÉDITO
3412.43.16.0085.01001	DAVID RIGO	35.234,04	23.530,75	11.703,29
3412.43.26.0123.01001	MARCELO PAVANATTI NEPOTE	22.119,95	22.119,95	CRÉDITO
3412.43.26.0159.01001	ARMANDO SANTO ANDRE JUNIOR	24.719,44	24.719,44	CRÉDITO
3412.43.31.0229.01001	ANA PAULA GUIDONI	18.278,05	14.220,74	4.057,32
3412.43.41.0427.01001	RICHARD JAMES FUZINATTO	48.188,11	34.293,62	13.894,49
3412.43.47.0482.01001	CRISTIANE PIRES BARBOSA MORELLI	39.202,83	30.950,52	8.252,31
3412.43.58.0097.01001	NELZIR MARIA HUSS DOMINGUES BAGOS	58.684,42	34.485,36	24.199,06
3412.43.58.0126.01001	MICHIKO MATSUCHITA MURAKAVA	62.434,35	29.754,09	32.680,26
3412.43.58.0408.01001	MARIA DA GRACA DUARTE E OUTRO	39.904,67	27.464,40	12.440,27
3412.43.70.0050.01001	ANDERSON ZANE	31.581,14	21.158,54	10.422,60
3412.43.70.0262.01001	LUIZ CARLOS DE LIMA	29.228,24	22.602,94	6.625,30
3412.44.20.0030.01001	JUVENAL DE SOUZA PINTO NETO	13.360,31	10.349,69	3.010,61
3412.44.20.0106.01001	SUZILEI FRANCISCA DE ALMEIDA GOMES CARNEIRO	14.891,48	9.388,82	5.502,66
3412.44.35.0147.01001	JURACY GABAÇA	6.216,22	6.216,22	CRÉDITO
3412.44.36.0346.01001	MARIA SUSANA NIMTZ RODRIGUES GIANNI	51.109,17	9.914,60	41.194,57
3412.44.53.0037.01001	SIDINEI OLIVEIRA DA SILVA	35.814,88	23.828,55	11.986,33
3412.44.53.0437.01001	DANIEL KUNIHIRO	44.184,65	30.853,65	13.331,01
3412.44.67.0306.01001	CARLOS AUGUSTO ANDRIOLLI	26.020,74	26.020,74	CRÉDITO
3412.44.95.0270.01001	SOCIEDADE DOS MISSIONARIOS DOS SANTOS APOSTOLOS	23.990,09	0	23.990,09
3412.53.33.0571.01001	CYRO DE ASSIS DIAS JUNIOR	30.946,91	7.301,99	23.644,92
3412.54.31.0153.01001	LUQUES PROTESE DENTARIA SOCIEDADE SIMPLES LTDA	47.867,14	44.041,82	3.825,32
3412.54.53.0030.01001	DJALMA CESAR RINALDI	6.236,53	3.402,61	2.833,92
3412.61.35.0336.01001	ANTONIOS TERZIS	57.869,17	25.951,00	31.918,17
3412.62.23.0052.01001	MAURICIO RIGHETTO SILVA	7.451,36	4.957,75	2.493,62
3412.62.25.0296.01001	SILAS DE TULIO	31.552,43	31.552,43	CRÉDITO
3412.62.34.0032.01001	LUCKY VALLEY EMPREENDIMENTOS IMOBILIARIOS LTDA EP	109.754,95	46.749,53	63.005,42
3412.62.36.0026.01001	DELPE EMPREENDIMENTOS IMOBILIARIOS LTDA	61.723,30	61.723,30	CRÉDITO
3413.24.58.0339.01001	JOSE FERREIRA FILHO	53.707,76	21.686,80	32.020,96
3413.32.21.0232.01001	RAFAEL VILELA BORNHOLDT	39.102,77	22.224,39	16.878,39
3413.32.71.0243.01001	ANTONIO CARLOS SANCHES	35.711,14	12.455,37	23.255,77
3413.32.77.0106.01001	RELTON CAETANO PEREIRA	32.876,32	26.012,13	6.864,19
3413.33.87.0198.01001	GILSON CORREIA DE OLIVEIRA	6.672,66	6.672,66	CRÉDITO
3413.33.88.0594.01001	CLAUDIO ISAO TAKANO	26.806,35	21.589,87	5.216,48
3413.44.44.0222.01001	ELISE HELENA BATISTA MOURA	21.887,89	11.446,96	10.440,93
3413.44.44.0279.01001	RODRIGO LEONEL SANTOS PEREIRA	30.971,99	19.923,10	11.048,89
3413.44.97.0072.01001	ESPOLIO DE ANNA FREILE BERNAL	6.143,81	3.786,77	2.357,04
3413.51.38.0133.01001	JULIO CESAR SANTOS PEREIRA	23.224,11	3.741,41	19.482,70
3413.52.27.0202.01001	EDINEI MUNHOZ LOPES	11.030,21	5.061,47	5.968,74
3413.62.23.0525.01001	FREC EMPREENDIMENTOS IMOBILIARIOS LTDA	255.539,97	255.539,97	CRÉDITO
3413.63.05.0054.01001	ORLANDO GRECO	21.768,88	1.993,43	19.775,44
3413.63.37.0337.01001	ESPOLIO DE JOSE EVANGELISTA	10.467,47	8.560,80	1.906,67
3414.11.28.0168.01001	DONIZETE APARECIDO CARLIN	31.536,92	29.387,76	2.149,16
3414.11.52.0298.01001	SUSSUMO MATUMOTO	34.334,22	19.084,55	15.249,67
3414.12.99.0233.01001	OTAIR MARCOS DANIELI	59.980,05	24.756,73	35.223,32
3414.21.18.0491.01001	NIVALDO ROSA DE CAMARGO	22.248,36	10.441,06	11.807,29
3414.21.22.0117.01001	CLODONEWTON FLAVIO CONSTANTINO	33.006,11	33.006,11	CRÉDITO
3414.23.32.0029.01001	PATRICIA BIANCHI JULIANO	10.253,69	8.126,82	2.126,87
3414.24.37.0095.01001	NATAL ANTONIO BIANCHI JULIANO	12.564,06	5.978,37	6.585,69
3414.31.61.0038.01001	NELSON ZUFFO	213.043,78	181.846,36	31.197,42
3414.31.61.0105.01001	MARIA JOSE CARON GOMES VIEIRA CESAR	7.954,96	5.788,95	2.166,01
3414.31.88.0061.01001	QUICKINVEST ADMINISTRACAO INCORPORACAO E PARTICIPACAO LTDA	35.388,18	23.569,44	11.818,74
3414.32.71.0027.01001	THOMAS NORIAKI SHIMOJO	10.215,53	10.215,53	CRÉDITO
3414.33.44.0033.01001	GABRIEL LOMBA SANTIAGO	33.460,93	17.615,20	15.845,72
3414.33.81.0030.01001	ANA PAULA CUNHA MAGALHAES	15.589,70	12.096,38	3.493,32
3414.42.31.0059.01001	ESPOLIO DE MARIA AUXILIADORA CARDOSO DA SILVA	7.502,47	2.911,00	4.591,47
3414.43.23.0426.01001	ANSELMO ALVES DA COSTA	25.917,96	23.377,68	2.540,27
3414.43.80.0109.01001	JOSE DEMERVAL ZECHEL JUNIOR	3.560,13	3.560,13	CRÉDITO
3414.44.31.0451.01001	MARIA LUCIA DE SOUZA	16.017,24	2.702,02	13.315,23
3414.51.43.0001.01001	WAMA ADMINISTRACAO DE BENS LTDA	89.535,87	49.683,21	39.852,66
3414.51.69.0133.01001	ANA CECILIA RUAS GAINO	46.657,15	19.833,04	26.824,11
3414.51.88.0065.01001	JEPED ADMINISTRACAO DE BENS IMOVEIS LTDA	13.769,46	9.341,73	4.427,73
3414.54.19.0331.01001	ORLANDO CESAR	6.153,55	4.561,23	1.592,32
3421.11.95.0315.01001	AZTECH AUTOMACAO E TELECOMUNICACOES LTDA	60.791,53	16.687,07	44.104,46
3421.12.74.0178.01001	ATHINA NOEL RACHED AFONSO	18.612,63	10.320,54	8.292,09
3421.13.13.0275.01001	MILTON PEDROSO	15.381,90	10.118,27	5.263,63
3421.14.33.0232.01001	JOAO CARLOS MADDALONI FINATTI	23.267,14	17.052,53	6.214,61
3421.14.87.0104.01001	JMO EMPREENDIMENTOS E PARTICIPACOES LTDA	77.177,23	24.791,99	52.385,24
3421.14.87.0116.01001	JMO EMPREENDIMENTOS E PARTICIPACOES LTDA	69.908,95	47.930,23	21.978,72
3421.21.78.0287.01001	AMICO SAUDE LTDA	28.817,65	23.101,86	5.715,79
3421.22.37.0236.01001	GUISSI ADMINISTRADORA DE BENS LTDA	95.044,99	31.404,18	63.640,81
3421.22.75.0596.01001	IRMO ZUCCATO NETO	28.390,45	4.516,04	23.874,41
3421.22.77.0214.01001	IURI GUIDA ASSAD	7.678,19	5.085,91	2.592,27
3421.23.04.0574.01001	VERA LUCIA BENEDITA VALENCIO DE CARVALHO	6.594,91	6.594,91	CRÉDITO
3421.31.01.0126.01001	ANDREIA APARECIDA MIGOTTO BONUGLI	7.356,73	4.225,45	3.131,29
3421.31.60.0491.01001	MARILENE BATISTA	25.958,02	4.725,86	21.232,16
3421.31.60.0595.01001	ANTONIO LAZARO BENELLI	25.219,81	3.460,04	21.759,77
3421.31.80.0071.01001	CLAUDIO JOSE OLIVEIRA	36.017,69	12.057,06	23.960,63
3421.32.03.0334.01001	ARQUIDIOCESE DE CAMPINAS	1.732,31	1.732,31	CRÉDITO
3421.32.34.0013.01001	JOSE GERALDO ZANELATO	11.992,15	7.556,35	4.435,80
3421.32.86.0071.01001	RMZUMA1 EMPREENDIMENTOS IMOBILIARIOS SPE LTDA	1.334,55	427,15	907,4
3421.32.86.0071.01002	RMZUMA1 EMPREENDIMENTOS IMOBILIARIOS SPE LTDA	1.298,76	421,87	876,89
3421.32.86.0071.01003	RMZUMA1 EMPREENDIMENTOS IMOBILIARIOS SPE LTDA	1.316,78	426,36	890,42
3421.32.86.0071.01004	RMZUMA1 EMPREENDIMENTOS IMOBILIARIOS SPE LTDA	1.096,63	413,21	683,42
3421.32.86.0071.01005	RMZUMA1 EMPREENDIMENTOS IMOBILIARIOS SPE LTDA	1.103,50	412,81	690,69
3421.32.86.0071.01006	RMZUMA1 EMPREENDIMENTOS IMOBILIARIOS SPE LTDA	1.103,50	412,81	690,69
3421.32.86.0071.01007	RMZUMA1 EMPREENDIMENTOS IMOBILIARIOS SPE LTDA	1.147,63	425,56	722,08
3421.32.86.0071.01008	RMZUMA1 EMPREENDIMENTOS IMOBILIARIOS SPE LTDA	1.142,89	422,67	720,22
3421.32.86.0071.01009	RMZUMA1 EMPREENDIMENTOS IMOBILIARIOS SPE LTDA	1.096,63	413,21	683,42
3421.32.86.0071.01010	RMZUMA1 EMPREENDIMENTOS IMOBILIARIOS SPE LTDA	1.096,63	413,21	683,42
3421.32.86.0071.01011	RMZUMA1 EMPREENDIMENTOS IMOBILIARIOS SPE LTDA	1.073,32	405,44	667,88
3421.32.86.0071.01012	RMZUMA1 EMPREENDIMENTOS IMOBILIARIOS SPE LTDA	1.078,62	408,72	669,89
3421.32.86.0071.01013	RMZUMA1 EMPREENDIMENTOS IMOBILIARIOS SPE LTDA	1.078,62	408,72	669,89
3421.32.86.0071.01014	RMZUMA1 EMPREENDIMENTOS IMOBILIARIOS SPE LTDA	1.073,32	405,44	667,88
3421.32.86.0071.01015	RMZUMA1 EMPREENDIMENTOS IMOBILIARIOS SPE LTDA	1.096,63	413,21	683,42
3421.32.86.0071.01016	RMZUMA1 EMPREENDIMENTOS IMOBILIARIOS SPE LTDA	1.096,63	413,21	683,42
3421.32.86.0071.01017	RMZUMA1 EMPREENDIMENTOS IMOBILIARIOS SPE LTDA	1.103,50	412,81	690,69
3421.32.86.0071.01018	RMZUMA1 EMPREENDIMENTOS IMOBILIARIOS SPE LTDA	1.109,00	416,1	692,91
3421.32.86.0071.01019	RMZUMA1 EMPREENDIMENTOS IMOBILIARIOS SPE LTDA	1.147,63	425,56	722,08
3421.32.86.0071.01020	RMZUMA1 EMPREENDIMENTOS IMOBILIARIOS SPE LTDA	1.404,33	444,39	959,94
3421.32.86.0071.01021	RMZUMA1 EMPREENDIMENTOS IMOBILIARIOS SPE LTDA	1.352,61	431,73	920,87
3421.32.86.0071.01022	RMZUMA1 EMPREENDIMENTOS IMOBILIARIOS SPE LTDA	1.316,78	426,36	890,42
3421.32.86.0071.01023	RMZUMA1 EMPREENDIMENTOS IMOBILIARIOS SPE LTDA	1.298,76	421,87	876,89
3421.32.86.0071.01024	RMZUMA1 EMPREENDIMENTOS IMOBILIARIOS SPE LTDA	1.298,76	421,87	876,89
3421.32.86.0071.01025	RMZUMA1 EMPREENDIMENTOS IMOBILIARIOS SPE LTDA	1.334,55	427,15	907,4
3421.32.86.0071.01026	RMZUMA1 EMPREENDIMENTOS IMOBILIARIOS SPE LTDA	1.334,55	427,15	907,4
3421.32.86.0071.01027	RMZUMA1 EMPREENDIMENTOS IMOBILIARIOS SPE LTDA	1.316,78	426,36	890,42
3421.32.86.0071.01028	RMZUMA1 EMPREENDIMENTOS IMOBILIARIOS SPE LTDA	1.316,78	426,36	890,42
3421.32.86.0071.01029	RMZUMA1 EMPREENDIMENTOS IMOBILIARIOS SPE LTDA	1.365,54	435,02	930,51
3421.32.86.0071.01030	RMZUMA1 EMPREENDIMENTOS IMOBILIARIOS SPE LTDA	1.329,15	429,24	899,9
3421.32.86.0071.01031	RMZUMA1 EMPREENDIMENTOS IMOBILIARIOS SPE LTDA	1.368,54	439,11	929,43

3421.32.86.0071.01032	RMZUMA1 EMPREENDIMENTOS IMOBILIARIOS SPE LTDA	1.368,54	439,11	929,43
3421.32.86.0071.01033	RMZUMA1 EMPREENDIMENTOS IMOBILIARIOS SPE LTDA	1.352,61	431,73	920,87
3421.32.86.0071.01034	RMZUMA1 EMPREENDIMENTOS IMOBILIARIOS SPE LTDA	1.316,78	426,36	890,42
3421.32.86.0071.01035	RMZUMA1 EMPREENDIMENTOS IMOBILIARIOS SPE LTDA	1.334,55	427,15	907,4
3421.32.86.0071.01036	RMZUMA1 EMPREENDIMENTOS IMOBILIARIOS SPE LTDA	1.334,55	427,15	907,4
3421.32.86.0071.01037	RMZUMA1 EMPREENDIMENTOS IMOBILIARIOS SPE LTDA	1.298,76	421,87	876,89
3421.32.86.0071.01038	RMZUMA1 EMPREENDIMENTOS IMOBILIARIOS SPE LTDA	1.298,76	421,87	876,89
3421.32.86.0071.01039	RMZUMA1 EMPREENDIMENTOS IMOBILIARIOS SPE LTDA	1.352,61	431,73	920,87
3421.32.86.0071.01040	RMZUMA1 EMPREENDIMENTOS IMOBILIARIOS SPE LTDA	1.316,78	426,36	890,42
3421.32.86.0071.01041	RMZUMA1 EMPREENDIMENTOS IMOBILIARIOS SPE LTDA	1.365,54	435,02	930,51
3421.32.86.0071.01042	RMZUMA1 EMPREENDIMENTOS IMOBILIARIOS SPE LTDA	1.365,54	435,02	930,51
3421.32.86.0071.01043	RMZUMA1 EMPREENDIMENTOS IMOBILIARIOS SPE LTDA	1.368,54	439,11	929,43
3421.32.86.0071.01044	RMZUMA1 EMPREENDIMENTOS IMOBILIARIOS SPE LTDA	1.404,33	444,39	959,94
3421.32.86.0071.01045	RMZUMA1 EMPREENDIMENTOS IMOBILIARIOS SPE LTDA	1.352,61	431,73	920,87
3421.32.86.0071.01046	RMZUMA1 EMPREENDIMENTOS IMOBILIARIOS SPE LTDA	1.316,78	426,36	890,42
3421.32.86.0071.01047	RMZUMA1 EMPREENDIMENTOS IMOBILIARIOS SPE LTDA	1.334,55	427,15	907,4
3421.32.86.0071.01048	RMZUMA1 EMPREENDIMENTOS IMOBILIARIOS SPE LTDA	1.298,76	421,87	876,89
3421.32.86.0071.01049	RMZUMA1 EMPREENDIMENTOS IMOBILIARIOS SPE LTDA	1.301,39	423,47	877,93
3421.32.86.0071.01050	RMZUMA1 EMPREENDIMENTOS IMOBILIARIOS SPE LTDA	1.337,98	429,24	908,74
3421.32.86.0071.01051	RMZUMA1 EMPREENDIMENTOS IMOBILIARIOS SPE LTDA	1.352,61	431,73	920,87
3421.32.86.0071.01052	RMZUMA1 EMPREENDIMENTOS IMOBILIARIOS SPE LTDA	1.352,61	431,73	920,87
3421.32.86.0071.01053	RMZUMA1 EMPREENDIMENTOS IMOBILIARIOS SPE LTDA	1.329,15	429,24	899,9
3421.32.86.0071.01054	RMZUMA1 EMPREENDIMENTOS IMOBILIARIOS SPE LTDA	1.329,15	429,24	899,9
3421.32.86.0071.01055	RMZUMA1 EMPREENDIMENTOS IMOBILIARIOS SPE LTDA	1.368,54	439,11	929,43
3421.32.86.0071.01056	RMZUMA1 EMPREENDIMENTOS IMOBILIARIOS SPE LTDA	1.404,33	444,39	959,94
3421.32.86.0071.01057	RMZUMA1 EMPREENDIMENTOS IMOBILIARIOS SPE LTDA	1.316,78	426,36	890,42
3421.32.86.0071.01058	RMZUMA1 EMPREENDIMENTOS IMOBILIARIOS SPE LTDA	1.316,78	426,36	890,42
3421.32.86.0071.01059	RMZUMA1 EMPREENDIMENTOS IMOBILIARIOS SPE LTDA	1.334,55	427,15	907,4
3421.32.86.0071.01060	RMZUMA1 EMPREENDIMENTOS IMOBILIARIOS SPE LTDA	1.298,76	421,87	876,89
3421.32.86.0071.01061	RMZUMA1 EMPREENDIMENTOS IMOBILIARIOS SPE LTDA	1.337,98	429,24	908,74
3421.32.86.0071.01062	RMZUMA1 EMPREENDIMENTOS IMOBILIARIOS SPE LTDA	1.301,39	423,47	877,93
3421.32.86.0071.01063	RMZUMA1 EMPREENDIMENTOS IMOBILIARIOS SPE LTDA	1.316,78	426,36	890,42
3421.32.86.0071.01064	RMZUMA1 EMPREENDIMENTOS IMOBILIARIOS SPE LTDA	1.316,78	426,36	890,42
3421.32.86.0071.01065	RMZUMA1 EMPREENDIMENTOS IMOBILIARIOS SPE LTDA	1.365,54	435,02	930,51
3421.32.86.0071.01066	RMZUMA1 EMPREENDIMENTOS IMOBILIARIOS SPE LTDA	1.329,15	429,24	899,9
3421.32.86.0071.01067	RMZUMA1 EMPREENDIMENTOS IMOBILIARIOS SPE LTDA	1.404,33	444,39	959,94
3421.32.86.0071.01068	RMZUMA1 EMPREENDIMENTOS IMOBILIARIOS SPE LTDA	1.404,33	444,39	959,94
3421.32.86.0071.01069	RMZUMA1 EMPREENDIMENTOS IMOBILIARIOS SPE LTDA	1.316,78	426,36	890,42
3421.32.86.0071.01070	RMZUMA1 EMPREENDIMENTOS IMOBILIARIOS SPE LTDA	1.316,78	426,36	890,42
3421.32.86.0071.01071	RMZUMA1 EMPREENDIMENTOS IMOBILIARIOS SPE LTDA	1.334,55	427,15	907,4
3421.32.86.0071.01072	RMZUMA1 EMPREENDIMENTOS IMOBILIARIOS SPE LTDA	1.298,76	421,87	876,89
3421.32.86.0071.01073	RMZUMA1 EMPREENDIMENTOS IMOBILIARIOS SPE LTDA	1.337,98	429,24	908,74
3421.32.86.0071.01074	RMZUMA1 EMPREENDIMENTOS IMOBILIARIOS SPE LTDA	1.337,98	429,24	908,74
3421.32.86.0071.01075	RMZUMA1 EMPREENDIMENTOS IMOBILIARIOS SPE LTDA	1.316,78	426,36	890,42
3421.32.86.0071.01076	RMZUMA1 EMPREENDIMENTOS IMOBILIARIOS SPE LTDA	1.352,61	431,73	920,87
3421.32.86.0071.01077	RMZUMA1 EMPREENDIMENTOS IMOBILIARIOS SPE LTDA	1.365,54	435,02	930,51
3421.32.86.0071.01078	RMZUMA1 EMPREENDIMENTOS IMOBILIARIOS SPE LTDA	1.329,15	429,24	899,9
3421.32.86.0071.01079	RMZUMA1 EMPREENDIMENTOS IMOBILIARIOS SPE LTDA	1.404,33	444,39	959,94
3421.32.86.0071.01080	RMZUMA1 EMPREENDIMENTOS IMOBILIARIOS SPE LTDA	1.404,33	444,39	959,94
3421.32.86.0071.01081	RMZUMA1 EMPREENDIMENTOS IMOBILIARIOS SPE LTDA	1.316,78	426,36	890,42
3421.32.86.0071.01082	RMZUMA1 EMPREENDIMENTOS IMOBILIARIOS SPE LTDA	1.316,78	426,36	890,42
3421.32.86.0071.01083	RMZUMA1 EMPREENDIMENTOS IMOBILIARIOS SPE LTDA	1.334,55	427,15	907,4
3421.32.86.0071.01084	RMZUMA1 EMPREENDIMENTOS IMOBILIARIOS SPE LTDA	1.334,55	427,15	907,4
3421.32.86.0071.01085	RMZUMA1 EMPREENDIMENTOS IMOBILIARIOS SPE LTDA	1.301,39	423,47	877,93
3421.32.86.0071.01086	RMZUMA1 EMPREENDIMENTOS IMOBILIARIOS SPE LTDA	1.337,98	429,24	908,74
3421.32.86.0071.01087	RMZUMA1 EMPREENDIMENTOS IMOBILIARIOS SPE LTDA	1.352,61	431,73	920,87
3421.32.86.0071.01088	RMZUMA1 EMPREENDIMENTOS IMOBILIARIOS SPE LTDA	1.352,61	431,73	920,87
3421.32.86.0071.01089	RMZUMA1 EMPREENDIMENTOS IMOBILIARIOS SPE LTDA	1.329,15	429,24	899,9
3421.32.86.0071.01090	RMZUMA1 EMPREENDIMENTOS IMOBILIARIOS SPE LTDA	1.329,15	429,24	899,9
3421.32.86.0071.01091	RMZUMA1 EMPREENDIMENTOS IMOBILIARIOS SPE LTDA	1.404,33	444,39	959,94
3421.32.86.0071.01092	RMZUMA1 EMPREENDIMENTOS IMOBILIARIOS SPE LTDA	1.404,33	444,39	959,94
3421.32.86.0071.01093	RMZUMA1 EMPREENDIMENTOS IMOBILIARIOS SPE LTDA	1.352,61	431,73	920,87
3421.32.86.0071.01094	RMZUMA1 EMPREENDIMENTOS IMOBILIARIOS SPE LTDA	1.316,78	426,36	890,42
3421.32.86.0071.01095	RMZUMA1 EMPREENDIMENTOS IMOBILIARIOS SPE LTDA	1.298,76	421,87	876,89
3421.32.86.0071.01096	RMZUMA1 EMPREENDIMENTOS IMOBILIARIOS SPE LTDA	1.334,55	427,15	907,4
3421.32.94.0219.01001	RAIMUNDO FERREIRA DA NOBREGA	6.234,33	3.217,52	3.016,81
3421.34.90.0084.01001	LEILA MIRANDA CARVALHO FONTANELLI	49.290,59	25.733,58	23.557,01
3421.43.16.0130.01001	ESPOLIO DE VANDERLEI DE ARAUJO	119.950,58	81.266,46	38.684,12
3421.51.08.0025.01001	WALKYRIA MILANI	42.480,76	22.721,02	19.759,74
3421.51.45.0563.01001	JOSE ANDRADE CARNEIRO JUNIOR	46.877,06	28.887,73	17.989,33
3421.53.19.0290.01001	KATIA BERTASSO ABURAD	12.703,17	11.008,08	1.695,10
3421.53.58.0336.01001	ANDRE FERNANDO MANFIO BARON	57.141,61	29.732,74	27.408,87
3421.54.64.0069.01001	FABIO HENRIQUE DO PRADO BOGNONI	2.951,02	1.706,46	1.244,56
3421.61.76.0113.01001	MARIA TERESA DAL MOLIN RAMPIM	25.288,12	19.295,96	5.992,16
3421.61.76.0263.01001	ILSE EUNICE BUCHNER KAIHATU	30.960,70	9.802,77	21.157,93
3421.63.00.0215.01001	ALTEA PARTICIPAÇOES E ADMINISTRACAO DE BENS LTDA	30.139,40	12.368,11	17.771,30
3421.63.04.0470.01001	OTAVIO GOMES HENRIQUES JUNIOR	36.914,01	21.119,37	15.794,64
3421.63.48.0219.01001	ANTONIO BARRETO	25.305,96	25.305,96	CRÉDITO
3421.63.51.1160.01001	D ALESSANDRO ADMINISTRADORA DE BENS LTDA	31.761,06	28.681,39	3.079,67
3421.63.93.0408.01001	SANDRO HERBERT CARTES DOS SANTOS	25.736,02	23.912,28	1.823,74
3421.63.93.0580.01001	WILSON GROSSI	50.883,50	34.332,59	16.550,90
3421.63.97.0037.01001	MATEUS VALENTE DE OLIVEIRA	2.579,55	1.279,92	1.299,64
3421.63.97.0984.01001	LICIA CRISTINA D ALESSANDRO BRAVO	32.082,50	28.682,52	3.399,98
3421.64.51.0165.01001	JOSE ADEMAR NUCCI ETTER	61.729,25	50.491,34	11.237,91
3422.13.80.0118.01001	VERA LUCIA PAULO RODRIGUES DIAS	52.346,35	19.668,94	32.677,41
3422.52.10.0072.01001	JOAQUIM GOMES NOGUEIRA	29.678,10	24.677,64	5.000,46
3422.52.10.0171.01001	SILVANA NAVARRO CASSU	34.587,27	27.339,99	7.247,28
3422.52.11.0168.01001	GIOVANA MAIA MAGNUSSON	44.338,05	33.206,94	11.131,12
3422.52.20.0201.01001	GUSTAVO JOSE SEIFFERT	22.772,00	20.650,05	2.121,95
3422.52.32.0112.01001	FABIO DA FONSECA RAMOS	62.983,81	45.488,89	17.494,92
3422.52.32.0212.01001	JOSE CARLOS DA SILVEIRA	32.357,58	32.357,58	CRÉDITO
3422.52.53.0013.01001	LAURO BROTTO	45.693,11	25.852,64	19.840,47
3422.52.55.0174.01001	VANDERLEI SAKAVICIUS	40.812,16	28.349,19	12.462,97
3422.52.62.0224.01001	JOSE FERREIRA JUNIOR	33.363,93	24.192,00	9.171,94
3422.54.15.0448.01001	BRUNO DE SOUZA CASTELO BRANCO	48.558,27	48.558,27	CRÉDITO
3422.54.20.0138.01001	MARCELO ZANETTI GODOI	86.193,33	41.724,75	44.468,58
3422.54.36.0237.01001	PEDRO JOSE RIBEIRO PORTO	103.183,20	45.732,40	57.450,80
3422.54.83.0034.01001	ERNESTO ARDITO JUNIOR	45.225,77	44.420,20	805,56
3422.54.83.0101.01001	JANICE AMBROSIO MERZVINKAS	80.430,86	21.559,56	58.871,30
3422.54.83.0260.01001	HELIO LUCCARELLI JUNIOR	49.464,42	31.185,44	18.278,98
3422.63.30.0065.01001	PAULO PAES PEREIRA	77.722,15	38.701,68	39.020,47

3422.63.79.0104.01001	CARLOS ARMANDO REVERBERI	104.781,78	54.377,52	50.404,27
3423.13.71.0258.02003	SEBASTIAO EUDOCIO CAMPOS	12.528,02	943,13	11.584,89
3423.13.96.0065.01011	MASSA FALIDA DA SANITARIA GUARANY LTDA.	10.808,46	0	10.808,46
3423.21.65.0225.01001	MARIA SYLVIA DE MORAES SALLES PEREIRA COSTA	147.768,50	111.203,85	36.564,65
3423.22.36.0249.01001	GLADYS ATRA GIOVANNETTI	85.250,22	85.250,22	CRÉDITO
3423.22.36.0295.01001	CARLA FERRARI	82.916,36	82.916,36	CRÉDITO
3423.22.72.0200.01001	DICKERSON PEREIRA	31.749,08	31.749,08	CRÉDITO
3423.23.20.0455.01001	NEOFARMA CAMPINAS MANIPULACAO LIMITADA	294.285,70	107.296,92	186.988,78
3423.24.33.0458.01001	MARCELO SIQUEIRA PEREIRA FILHO	111.871,83	87.145,25	24.726,58
3423.24.76.0209.01001	DANIEL MADUREIRA GONZAGA	61.294,22	61.294,22	CRÉDITO
3423.31.02.0487.01001	ESPOLIO DE TERESINHA DE JESUS HOSSRI	45.252,55	27.524,73	17.727,82
3423.31.83.0124.01001	LILIANE SPIRANDIO CAIXETA FERREIRA	15.467,16	10.971,69	4.495,47
3423.31.83.0251.01001	KARINA DE LEMOS SAMPAIO	14.702,52	7.349,07	7.353,45
3423.32.03.0262.01001	CLAUDINEI DOS SANTOS	33.412,21	23.718,45	9.693,75
3423.32.08.0158.01001	D ALESSANDRO ADMINISTRADORA DE BENS LTDA	26.269,56	16.576,00	9.693,57
3423.32.95.0339.01001	JOSE RICARDO AZEVEDO DE ARAUJO TEIXEIRA	55.916,98	46.269,49	9.647,50
3423.34.31.0282.01001	MARCIO COLUCCINI FRANCISCO	69.409,45	62.332,96	7.076,50
3423.34.31.0362.01001	MARIA SILVIA KAYSEL MACHADO DE SOUZA	40.705,10	40.274,71	430,4
3423.43.34.0001.02001	ESPOLIO DE JOÃO JOSE MATIAS	0	0	CRÉDITO
3423.44.00.0109.01001	BELLA RUBIA HOLDING LTDA	140.555,03	140.555,03	CRÉDITO
3423.52.17.0503.01001	JOAO BATISTA DE TOLEDO GUEDES	25.240,52	12.874,87	12.365,65
3423.53.18.0022.01001	SIMONE DE FARIA TEODORO ALVES DOS SANTOS	19.809,08	4.523,94	15.285,15
3423.61.13.0231.01001	LUIZ DANIEL VIEIRA	35.290,86	26.265,77	9.025,09
3423.61.17.0390.01001	SOLANGE SAUAN RIBEIRO GODOY	50.693,84	45.247,22	5.446,63
3423.62.26.0365.01001	FSA - EMPREENDIMENTOS IMOBILIARIOS LTDA	19.238,85	16.151,69	3.087,16
3423.62.58.0169.01001	FERNANDO BEVACQUA FILHO	70.694,30	51.088,51	19.605,79
3423.62.61.0477.01001	CAMILA GAMARANO CURSAGE	25.195,70	19.274,57	5.921,13
3423.62.62.0453.01001	MARCELO LEONHARDT ESQUITINI	23.153,71	18.456,83	4.696,89
3423.62.83.0049.01001	LUIS FELIPE CASTILHO VIEGAS	149.353,47	124.739,27	24.614,20
3423.62.85.0216.01001	MARCIA CARVALHO DE AZEVEDO	51.308,33	45.876,15	5.432,18
3423.62.85.0612.01001	CHRISTIANE FAGUNDES SOAVE	41.280,12	32.425,32	8.854,79
3423.63.61.0100.01001	JOSE GERALDO DE PINHO	17.664,52	8.163,58	9.500,94
3423.63.87.0380.01001	PAULO ROMI	33.852,38	8.500,34	25.352,05
3424.11.18.0160.01001	CLARISSE ISABELA BOGNAR	67.306,07	50.104,55	17.201,52
3424.11.18.0174.01001	FLAVIA BADKE MACHADO MENENDES	27.032,37	19.796,56	7.235,80
3424.11.43.0080.01001	FABIO PAIXAO	29.639,22	14.848,65	14.790,58
3424.11.47.0332.01001	TANIA MARIA DE OLIVEIRA PINTO KISE	37.304,27	24.949,73	12.354,54
3424.11.62.0141.01001	MARCOS VALERIO DAMARIO	25.030,07	25.030,07	CRÉDITO
3424.11.64.0219.01001	JAMIL KFOURI NETO	36.344,90	29.539,10	6.805,79
3424.11.64.0465.01001	GIUSEPPE RAIMONDI	44.088,40	21.934,44	22.153,95
3424.11.79.0589.01001	LUCIANO DE FREITAS PIRES	36.944,96	19.492,45	17.452,51
3424.13.11.0081.01001	IRIS MARIA DIAS PIOTTO	40.034,68	40.034,68	CRÉDITO
3424.21.52.0033.01001	SANDRA MOLINA SIQUEIRA	38.198,13	23.093,59	15.104,54
3424.22.00.0489.01001	GISELE APARECIDA ALBUQUERQUE	41.825,01	41.825,01	CRÉDITO
3424.22.37.0052.01001	SERGIO GUIMARAES LEITE	15.445,80	12.126,62	3.319,18
3424.22.44.0054.01001	JOSE PAULO RIBEIRO	43.226,01	37.247,66	5.978,35
3424.22.44.0113.01001	MARTA TORNAVOI DE CARVALHO	13.972,73	7.253,17	6.719,55
3424.22.73.0079.01001	RICARDO BERLINGER SARAIVA	105.054,36	94.480,85	10.573,51
3424.22.73.0230.01001	ALINE CRISTINA PANZA MAINIERI	39.135,73	36.604,00	2.531,74
3424.22.75.0356.01001	MARCO ANTONIO STANCATO	103.181,32	52.422,00	50.759,32
3424.22.80.0590.01001	JOSE CARLOS ROSSETTO	110.238,58	85.230,26	25.008,31
3424.24.48.0001.01001	HELDER GUSMAO LOPES	47.613,12	37.128,52	10.484,60
3424.24.48.0041.01001	LUCIANO GUEDES DE MELO	50.184,02	43.938,92	6.245,10
3424.24.99.0092.01001	MARCOS MARCHI	39.964,72	37.247,62	2.717,10
3424.24.99.0511.01001	JULIA BARROS DE REZENDE	71.981,15	33.000,42	38.980,73
3424.31.08.0360.01001	SILVIO ANTONIO BIGON	48.888,92	42.786,21	6.102,71
3424.31.08.0482.01001	BELARMINO ANTONIO MARTINS	41.293,78	26.418,40	14.875,38
3424.31.24.0029.01001	ENY LACERDA DE FIGUEIREDO DESTRO	116.168,75	66.886,93	49.281,82
3424.31.24.0418.01001	ELI MARA ZAGO VIRGINILLO	45.985,16	37.770,39	8.214,77
3424.31.24.0992.01001	ALEXANDRA CAPRIOLI DOS SANTOS FONTOLAN	62.327,54	45.253,58	17.073,96
3424.41.13.0021.01001	HELIO MARIANO	42.757,98	29.387,05	13.370,92
3424.41.66.0847.01001	ESPOLIO DE IGOR BITTENCOURT	37.914,18	37.914,18	CRÉDITO
3424.62.51.1442.01001	RENATA OLIVEIRA SELMI HERRMANN	55.821,56	55.821,56	CRÉDITO
3431.12.54.0412.01001	MARIA INES FERREIRA LUIZ DA SILVA	4.356,45	933,77	3.422,68
3431.14.96.0109.01001	JOSE ITAMAR ALVES	10.113,43	2.567,22	7.546,22
3431.24.64.0037.01001	JAIME DE OLIVEIRA	17.385,91	6.370,70	11.015,21
3431.24.86.0001.01001	ANTONIO ALEXANDRINO	25.856,52	8.586,41	17.270,11
3431.24.86.0353.01001	PAULO CANDIDO	11.314,86	6.168,55	5.146,31
3431.33.32.0091.01001	VANILDA EUGÊNIO GONÇALVES	11.899,17	5.827,18	6.071,99
3431.33.57.0306.01001	JOSE CARLOS FELIX	24.998,81	17.335,20	7.663,61
3431.43.90.0113.01001	ESPOLIO DE NORALDINO SILVA DE CAMARGO	1.819,20	1.819,20	CRÉDITO
3431.52.20.0254.01001	ESPOLIO DE JOSE DUTRA	13.848,35	4.459,52	9.388,83
3431.53.07.0026.01001	CLEUZA DONATONI SABOTO	3.090,57	3.090,57	CRÉDITO
3431.54.86.0375.01001	DAVI DE SOUZA	74.096,76	20.981,95	53.114,81
3432.12.62.0202.01001	JELT PARTICIPAÇÕES E ADMINISTRADORA DE BENS LTDA	35.148,25	3.960,02	31.188,24
3432.14.85.0116.01001	JORGE ESTEVÃO GRASSI	22.874,30	6.795,79	16.078,51
3432.14.97.0044.01001	HIDENO AOKI	14.255,16	10.632,85	3.622,30
3432.23.17.0313.01001	NELSON YUKIO AOCKIO	18.870,25	17.223,17	1.647,07
3432.24.14.0123.01001	JAIME DOLENC	5.338,01	4.806,94	531,07
3432.24.32.0072.01001	ANA MARIA FONSECA FERREIRA	11.240,59	8.521,04	2.719,55
3432.24.40.0001.01001	JOAN ADMINISTRACAO EMPREENDIMENTOS E PARTICIPACOE	8.833,04	5.863,11	2.969,93
3432.24.40.0399.01001	WESLLEY GERALDO FERREIRA	4.516,98	1.332,19	3.184,79
3432.31.31.0266.01001	CARMEN SILVIA MOTTA	27.066,10	9.104,27	17.961,83
3432.31.42.0403.01001	JOSE ANTONIO LAMEIRO RODRIGUES	51.040,92	51.040,92	CRÉDITO
3432.31.92.0420.01001	IGREJA ADVENTISTA DA PROMESSA DO PARQUE ITALIA	13.630,08	3.076,50	10.553,58
3432.32.96.0103.01001	WAMA ADMINISTRACAO DE BENS LTDA	34.138,47	16.252,47	17.886,00
3432.33.78.0549.01001	CÉLIO APARECIDO DOS SANTOS	38.523,20	9.519,79	29.003,40
3432.34.44.0434.01001	SIDNEI GOMES DA SILVA	34.113,37	14.356,43	19.756,94
3432.34.96.0443.01001	MARCELO APARECIDO CAMPOS FERRAZ MASCHIETTO	79.209,13	30.477,64	48.731,49
3432.41.12.0097.01001	NAKO ADMINISTRACAO DE BENS PROPRIOS LTDA	50.647,07	32.826,03	17.821,04
3432.43.15.0717.01001	CONSIMA INCORPORADORA CONSTRUTORA LTDA	9.674,75	0	9.674,75
3432.44.06.0178.01001	MARIA INES BELLAGAMBA KITABATAKE	52.206,23	5.098,37	47.107,86
3432.44.37.0135.01001	APARECIDO EVARISTO DA SILVA	27.637,03	17.234,06	10.402,97
3432.51.54.1110.01001	VALDIR QUINTANA GOMES	23.505,65	18.494,44	5.011,21
3432.62.59.0360.01001	DANIEL ELDER OLIVEIRA DA COSTA	25.374,97	15.428,20	9.946,77
3432.62.88.0274.01001	FRANCISCO APARECIDO DO PRADO	1.964,63	812,79	1.151,85
3432.63.99.0243.01001	CELSO HUBERTO CAPPELLESSO	46.142,89	46.142,89	CRÉDITO
3432.64.28.0141.01001	JOSE CARLOS BASSOLI	15.324,17	9.468,57	5.855,60
3432.64.28.0165.01001	JOSE CARLOS BASSOLI	19.352,97	18.991,87	361,11
3433.11.14.0249.01001	JOSE LUIZ CALDEIRA	7.072,53	4.436,60	2.635,93
3433.12.77.0266.01001	LURDES MARIA DE OLIVEIRA	567,5	567,5	CRÉDITO
3433.33.55.0489.01001	ROBERTA CARNEIRO SILVEIRA ALMEIDA	7.750,80	4.581,39	3.169,41
3433.34.99.0087.01001	ENAC EMPREENDIMENTOS CONSTRUCAO E COMERCIO LTDA	26.885,83	19.350,58	7.535,25
3433.42.91.0353.01001	MAURICIO APARECIDO ANTUNES DE SOUZA	9.572,81	3.197,51	6.375,30
3433.62.63.0186.01001	P.R.I. EMPREENDIMENTOS IMOBILIARIOS LTDA	1.781,66	0	1.781,66
3433.64.50.0172.01001	CARLOS EDUARDO SILVESTRE	55.341,14	2.134,42	53.206,73
3433.64.76.0119.01001	AVANCI EMPREENDIMENTOS E PARTICIPACOES LTDA	50.717,61	15.135,38	35.582,23
3434.11.07.0232.01001	ESPOLIO DE EDSON JOSE SALGADO	5.050,47	5.050,47	CRÉDITO
3434.12.06.0207.01001	JANAILSON MANGUEIRA BEZERRA	28.281,51	11.469,18	16.812,33
3434.12.12.0403.01001	GEOVANI DAVI DE ASSIS	36.773,34	3.987,19	32.786,15
3434.32.85.0457.01001	OSMAR LUCIO DOS SANTOS	12.531,37	6.735,75	5.795,62
3434.33.08.0130.01001	INTERCEMENT ATIVIDADES IMOBILIARIAS S/A	199.103,36	56.766,01	142.337,34
3434.34.75.0117.01001	ESPOLIO DE OLZENI DINIZ GALANTE	9.806,10	3.812,01	5.994,09
3434.34.75.0127.01001	CELSO ROVERI PENHA	10.469,27	3.812,01	6.657,26
3434.34.88.0101.01001	ROBERTO HIROYUKI UTIDA	30.245,44	6.309,45	23.936,00
3434.34.88.0439.01001	RODOLFO BOSCOLO	30.201,41	4.569,21	25.632,20
3434.41.27.0031.01001	TORINO FUNDO DE INVESTIMENTO IMOBILIARIO RESPONSA	0	0	CRÉDITO
3434.54.89.0246.01001	ALVONI ROBERTO MADALOZ	5.474,97	5.474,97	CRÉDITO
3434.54.96.0317.01001	JACQUELINE MENDES SANTANA SCREMIN	7.714,84	7.714,84	CRÉDITO
3434.63.28.0149.01001	ISABELLA JULIA LEAO PAPA SANTOS	21.124,26	20.391,71	732,55
3434.64.09.0363.01001	THIAGO PORTELA DE SANTANA	14.608,60	14.608,60	CRÉDITO

3434.64.92.0587.01001	MANUEL ANTONIO MAGALHAES PERA	28.439,94	24.007,37	4.432,57
3441.11.03.0389.01001	1973 ADMINISTRACAO DE BENS LTDA	35.851,24	27.252,81	8.598,43
3441.12.05.0339.01001	INAH VIANNA DE CAMPOS GAVIOLI	13.081,41	11.050,99	2.030,41
3441.13.18.0102.01001	TANIA MARIA CAUSSO PRESTES MALOSSO	21.859,33	4.735,33	17.124,00
3441.21.24.0205.01001	JAIR DE PADUA VASCONCELOS	27.479,09	6.128,83	21.350,27
3441.21.85.0457.01001	FABIO FOGLIARINI BROLESI	20.740,90	16.547,33	4.193,57
3441.22.34.0036.01001	VILMAR PIRES	47.236,13	24.865,14	22.370,99
3441.22.92.0246.01001	CLEUSA FOLEGATTI DE SOUZA	13.008,84	2.315,08	10.693,76
3441.24.45.0252.01001	JOSE RODOLFO ROCHA	18.660,57	5.834,91	12.825,66
3441.24.62.2201.01001	GEAN CARLO CRISTOFOLETTO	78.423,01	43.650,82	34.772,19
3441.24.79.0299.01001	MARIA APARECIDA GALBES RICHTER	8.872,95	7.017,36	1.855,58
3441.24.96.0054.01001	LUIZ APARECIDO DUARTE	17.190,90	6.684,09	10.506,81
3441.31.08.0166.01001	CARLOS SIGNORINI BUDAHAZI	4.867,46	4.867,46	CRÉDITO
3441.32.67.0353.01001	MARLUCIA ROSA DA CONCEICAO	3.391,77	3.391,77	CRÉDITO
3441.33.04.0437.01001	LOURIVAL DE MELO	67.130,45	27.014,23	40.116,22
3441.43.14.0160.01001	NINA ANGELICA MONTEIRO DA SILVA	31.124,98	23.915,57	7.209,41
3441.43.90.0160.01001	LUIZ HAMILTON BARBIERI	24.520,52	16.520,57	7.999,95
3441.44.20.0367.01001	CLOVES NAVES DE OLIVEIRA	28.232,85	22.269,37	5.963,49
3441.44.84.1626.01001	MARA LUCIA FAURY	53.786,84	49.004,01	4.782,84
3441.51.11.0067.01001	CELI FERNANDA DA COSTA MOURA CARVALHO	38.275,66	22.155,95	16.119,71
3441.51.15.0220.01001	JOSE HENRIQUE DE CARVALHO	55.288,67	23.210,50	32.078,17
3441.51.53.0329.01001	GENTIL ROBERTO DEGRECCI	1.817,56	709,79	1.107,77
3441.52.43.0456.01001	AMAURI DE CARVALHO	17.650,31	15.765,31	1.885,00
3441.53.24.0365.01001	LEANDRO ANTONIO CONCON	61.348,92	51.291,00	10.057,92
3441.53.78.0031.01001	IDALINA BARBOSA PEREIRA	30.834,10	27.574,64	3.259,45
3441.53.78.0204.01001	INSTITUTO EDUCACIONAL TORRE FORTE LTDA	72.240,49	15.213,38	57.027,11
3441.53.78.0648.01001	CLAUDIO ROBERTO NOZELLA	20.063,70	10.842,28	9.221,42
3441.54.25.0562.01001	FABIO DE OLIVEIRA AMPARADO	25.951,90	25.190,69	761,21
3441.61.05.0129.01001	CELIA FILOMENA EMPKE VIAN	9.877,70	4.781,53	5.096,17
3441.61.25.0134.01001	ORIVALDO DA SILVA	6.711,42	5.653,70	1.057,73
3441.62.11.0404.01001	JOAO CARLOS CAYRES	67.860,13	22.211,17	45.648,96
3441.62.71.0279.01001	MARIA APARECIDA BORGES SILVA DIAS DE ALMEIDA	61.545,02	25.457,18	36.087,85
3441.63.66.0123.01001	BENEDITO BENTO COELHO	69.229,03	39.536,65	29.692,39
3441.63.66.0321.01001	SAMUEL VITAL	73.136,55	16.045,02	57.091,53
3441.63.66.0454.01001	SAMUEL VITAL	27.730,88	10.210,69	17.520,19
3441.64.10.0182.01001	LUIZ MOREIRA DE SOUZA	106.220,56	39.373,47	66.847,09
3441.64.86.0127.01001	MAURILIO PAES MIRANDA	35.341,78	18.064,86	17.276,92
3442.12.62.0118.01001	SERGIO DE CAMPOS	13.372,04	10.075,26	3.296,77
3442.13.51.0249.01001	SANDRELEI MARCIO TEZOLIN	8.896,65	4.386,18	4.510,48
3442.13.53.0140.01001	ESPOLIO DE MARIA EULALIA GERIN DE MORAES	27.983,22	7.269,48	20.713,74
3442.14.01.0226.01001	OSVALDO GILIOLE MONTEIRO	18.400,42	13.102,50	5.297,92
3442.14.01.0363.01001	JOSE PINHEIRO MAIA	4.691,32	2.714,86	1.976,46
3442.14.12.0537.01001	JOSE PINHEIRO MAIA	8.701,61	1.165,58	7.536,03
3442.14.12.0609.01001	CARLOS ARAUJO BELARMINO	26.554,41	2.665,96	23.888,45
3442.14.73.0202.01001	LUIZ ANTONIO RODRIGUES	22.320,55	10.904,51	11.416,04
3442.14.73.0678.01001	MARIA LIGIA NOGUEIRA RODRIGUES ALVES	25.719,45	13.831,41	11.888,04
3442.14.90.0241.01001	JOSE CARLOS DO AMARAL SULA JUNIOR	52.063,93	19.440,37	32.623,56
3442.21.40.0380.01001	CARLOS ROBERTO ZANI	32.062,25	6.973,25	25.089,00
3442.23.14.0118.01001	SUZANA OLIVEIRA LOPES	21.933,37	7.318,16	14.615,21
3442.23.47.0498.01001	ALICE GOMES BERNABE	5.284,44	2.306,93	2.977,50
3442.41.26.0062.01001	ANTONIO CARLOS CARVALHO GUIMARAES	12.174,44	3.924,85	8.249,60
3442.41.87.0214.01001	ANGELA MARIA PEREIRA SILVA	15.500,10	6.703,91	8.796,19
3442.41.96.0377.01001	VALERIA LEANDRO DOS SANTOS PENERARI	15.822,54	7.399,57	8.422,97
3442.42.26.0405.01001	RAQUEL DA SILVA CECHET	26.379,25	15.146,77	11.232,48
3442.42.39.0481.01001	DANILO HENRIQUE GABRIEL DE LIMA PEREIRA	23.431,05	12.437,81	10.993,23
3442.52.61.0002.17001	PAMELA ELAINE CAMARGO TOMAZ	0	0	0
3442.52.61.0002.17003	TAMARA PATRICIA URBANO FERNANDES	0	0	CRÉDITO
3442.53.50.0305.01001	ELEIDE CRISTIANE MENDES DE SALVE	4.560,51	2.126,91	2.433,60
3442.53.64.0161.01001	TAIZE CONCEICAO LIMA SAGA	4.034,59	4.034,59	CRÉDITO
3442.54.83.0215.01001	WELLINGTON RODRIGO SIMENDES	23.491,03	9.059,72	14.431,31
3443.11.56.0413.01001	OLDMAR FERREIRA DA SILVA	36.003,58	13.582,98	22.420,60
3443.12.08.0192.01001	MARCIANO SOTANA	20.235,94	20.235,94	CRÉDITO
3443.12.33.0268.01001	CELEONICE GOMES	12.733,63	9.707,04	3.026,59
3443.12.56.0223.01001	RODRIGO DO CARMO SILVA	24.012,23	5.112,32	18.899,91
3443.12.74.0184.01001	ANDERSON JOSE CASSOLI	9.832,38	5.982,03	3.850,35
3443.13.16.0276.01001	JOSE DE LIMA JACINTO	26.153,18	14.636,80	11.516,38
3443.13.16.0403.01001	LUCY VITALINA DE PAULA	20.200,98	14.640,46	5.560,52
3443.13.25.0141.01001	GUILHERME STEVANATTO DE SOUZA	21.881,05	14.640,10	7.240,95
3443.13.49.0331.01001	EURIPEDES NAVES DE OLIVEIRA	25.964,35	14.710,20	11.254,15
3443.13.50.0028.01001	AGUINALDO MOREIRA	13.953,84	2.769,62	11.184,21
3443.13.58.0357.01001	WAGNER DONIZETE FLAUZINO	12.564,52	8.798,38	3.766,14
3443.13.58.0429.01001	EDNEIA DUTRA ALCANTARA DE OLIVEIRA	23.279,86	14.680,88	8.598,97
3443.14.40.0111.01001	LUCIANO ALBERTO MINHAO	7.128,09	3.588,57	3.539,52
3443.14.46.0219.01001	YUTAKA SHIMOZONO	34.507,33	7.034,88	27.472,45
3443.14.87.0239.01001	APARECIDO CARLOS ARROYO	23.691,20	17.100,24	6.590,96
3443.14.98.0092.01001	JOAO CLAUDIO PORSANI	31.261,92	6.458,80	24.803,12
3443.21.04.0001.01001	JAIR DE PADUA VASCONCELOS	15.787,54	8.793,36	6.994,19
3443.21.04.0328.01001	VALDIR CARDOZO	11.459,91	6.839,55	4.620,37
3443.21.97.0141.01001	CARLOS ITAMI	44.018,82	16.985,40	27.033,42
3443.22.23.0581.01001	MARINALVA SANTOS DE OLIVEIRA	33.442,08	19.123,10	14.318,98
3443.22.84.0492.01001	MOACIR VERICIMO DE SALES	10.417,00	4.431,87	5.985,13
3443.22.85.0134.01001	SAULO FULVIO NUNES DE SIQUEIRA	21.822,14	12.187,39	9.634,75
3443.22.85.0447.01001	MARCO ANTONIO SALZANI NALON	26.131,08	16.202,43	9.928,65
3443.22.85.0592.01001	ALEX MENDES	26.790,70	15.965,48	10.825,22
3443.24.56.0136.01001	SEBASTIANA DE FATIMA DIAS	3.115,27	1.404,00	1.711,28
3443.31.05.0077.01001	JOSÉ CARLOS DE ARAÚJO	16.315,25	6.295,62	10.019,63
3443.31.41.0234.01001	SONIA IVETE DE SOUZA MARTINS OLIVEIRA	32.287,36	5.000,45	27.286,92
3443.31.80.0043.01001	LUIZ ANTONIO DA COSTA	13.083,30	7.512,27	5.571,03
3443.31.87.0450.01001	MARCIO RODRIGO DE LIMA	18.470,07	8.765,98	9.704,10
3443.31.87.0487.01001	ALEXANDRE MONTAGNER CAVARSAN	13.844,85	383,88	13.460,98
3443.32.13.0354.01001	DANIEL MARCOS PEDROSO	29.462,69	5.981,01	23.481,68
3443.32.74.0056.01001	ANTONIO PEDRO GALLASSI	49.364,08	3.189,86	46.174,22
3443.41.52.0312.01001	MAURO SOARES DE SOUZA	20.619,33	10.540,74	10.078,59
3443.41.83.0115.01001	JOAQUIM BATISTA DE DEUS	19.677,06	3.966,53	15.710,53
3443.41.90.0064.01001	ANDREA GRECO GUANAIS	18.577,81	5.930,61	12.647,20
3443.41.90.0084.01001	RICARDO OLIPIO FERREIRA DO NASCIMENTO	21.517,00	5.930,60	15.586,41
3443.41.90.0339.01001	ESPOLIO DE OSVALDO ERCOLI	14.831,01	2.378,05	12.452,96
3443.41.90.0413.01001	MARIA DA VITORIA SARTORI	19.880,71	3.661,21	16.219,49
3443.42.04.0481.01001	RUBENS BATISTA FERREIRA DO NASCIMENTO	21.218,67	6.691,20	14.527,48
3443.42.10.0469.01001	LEANDRO MORAIS	6.029,82	6.029,82	CRÉDITO
3443.42.14.0038.01001	EDMILSON SAMPAIO LOURENCO	20.245,01	5.930,62	14.314,39
3443.42.38.0320.01001	VALDECIR DONIZETE PAULINO	25.955,73	6.033,24	19.922,49
3443.42.38.0452.01001	VANDERSON MACEDO PIMENTEL	21.066,36	10.511,32	10.555,04
3443.42.69.0045.01001	CLAUDEMIR MARQUES	26.826,67	10.630,75	16.195,92
3443.44.27.0024.01001	ALISSON CLAUDIO	20.031,46	5.886,38	14.145,08
3443.44.60.0043.01001	HILDEBRANDO ALVES DA SILVA	11.143,50	5.116,67	6.026,82
3443.44.63.0249.01001	JOAQUIM JOSE PIZZOL	19.299,77	7.068,16	12.231,62
3443.44.73.0097.01001	VANUSA ANGELICA DE ALMEIDA	6.811,36	1.871,66	4.939,71
3443.53.11.0481.01001	LUIS RICARDO PEIXOTO	16.321,74	5.614,30	10.707,44
3443.53.11.0491.01001	ARNALDO FERREIRA CORREA	6.048,94	2.230,18	3.818,76
3443.53.12.0221.01001	EFIGENIA RAQUEL DE ARAUJO QUEIROZ	12.296,57	5.601,89	6.694,68
3443.53.16.0016.01001	EDER BATISTA PEXE	56.993,20	15.921,00	41.072,21
3443.53.16.0452.01001	DIRCE SOARES	9.267,82	3.588,31	5.679,51
3443.53.55.0191.01001	DANIEL CARRION JUNIOR	15.804,66	3.248,71	12.555,94
3443.53.58.0473.01001	ALEXANDRE DOS SANTOS STRASSA	23.516,28	14.778,66	8.737,62
3443.53.64.0069.01001	VANDERLEI VICENTE	12.193,85	3.742,87	8.450,98
3443.53.73.0150.01001	CAROLINA DA SILVA BARBOSA	3.416,94	916,7	2.500,24
3443.62.00.0219.01001	ANTONIO CARLOS DE ALMEIDA	29.381,23	8.726,01	20.655,22
3443.62.12.0153.01001	MARIA SUE ITO DE OLIVEIRA	9.925,00	4.241,89	5.683,11
3443.62.12.0324.01001	FLAVIO ANTONIO TAFFARELLO	16.234,79	14.675,41	1.559,38
3443.62.22.0089.01001	ADRIANA ABRAHAO FACUNDES	4.283,79	2.593,81	1.689,98
3443.62.31.0013.01001	JOSE APARECIDO DA SILVA	15.391,00	5.341,24	10.049,76
3443.62.76.0234.01001	TAMELLA MORONTA RODRIGUES	24.554,83	13.482,29	11.072,54
3443.63.89.0200.01001	JOSE ANTONIO DOS SANTOS	19.250,29	16.946,96	2.303,33
3443.64.18.0369.01001	CARLOS HENRIQUE DE LIMA	9.909,94	5.187,58	4.722,36
3444.12.30.0001.08005	MARIANE APRIZIO DE JESUS	0	0	0
3444.13.51.0260.01001	FABIANA MORET DE ARAUJO GOMES	22.255,76	21.633,32	622,43
3444.13.51.0677.01001	JOAO SOUZA LIMA	10.705,77	9.031,23	1.674,54
3444.41.15.0231.01001	EDUARDO APARECIDO SCABELLO	23.116,61	13.025,02	10.091,59
3444.41.15.0241.01001	SERGIO INACIO DE PAULA	22.534,56	12.969,27	9.565,30
3444.41.15.0428.01001	ELCIO RODRIGUES DE JESUS	24.226,95	14.488,19	9.738,75
3444.42.77.0299.01001	WAGNER DIMAS ALVES PEREIRA	10.051,57	10.051,57	CRÉDITO

3451.22.99.0155.01022	JOSE GERALDO SENA	13.455,93	7.713,06	5.742,87
3451.31.73.0001.00002	MIRACEMA NUODEX INDUSTRIA QUIMICA LTDA	371.806,81	0	371.806,81
3451.32.05.0333.00000	MIRACEMA NUODEX INDUSTRIA QUIMICA LTDA	31.825,23	9.017,48	22.807,75
3451.32.05.0343.01001	MIRACEMA NUODEX INDUSTRIA QUIMICA LTDA	29.381,76	0	29.381,76
3451.32.05.0353.01001	MIRACEMA NUODEX INDUSTRIA QUIMICA LTDA	17.162,87	0	17.162,87
3451.32.14.0372.01001	MIRACEMA NUODEX INDUSTRIA QUIMICA LTDA	1.943.704,82	361.429,22	1.582.275,60
3451.32.14.0510.00000	MIRACEMA NUODEX INDUSTRIA QUIMICA LTDA	83.330,57	35.266,69	48.063,89
3451.32.14.0530.01001	MIRACEMA NUODEX INDUSTRIA QUIMICA LTDA	22.082,60	0	22.082,60
3451.32.78.0463.01001	VALDINEI SMANHOTO	32.288,87	2.041,15	30.247,72
3451.52.63.0030.01001	LUCIA DE ANDRADE	25.840,77	3.396,69	22.444,09
3452.13.22.0001.01001	ANDRE FRANZE ALCIATI EIRELI-ME	544.475,63	0	544.475,63
3452.24.93.0002.01001	ASSOCIACAO RESIDENCIAL LUZERN	793.383,46	793.383,46	CRÉDITO
3452.31.32.0245.01001	ALESSANDRA PEDRAZZI DE ARAUJO	12.989,79	10.813,77	2.176,02
3452.32.37.0125.01001	ARPG ADMINISTRACAO E PARTICIPACOES LTDA	17.225,68	8.932,69	8.292,99
3452.34.24.0037.01001	FABRICIA MARA PEREIRA JORDAO	41.804,48	41.804,48	CRÉDITO
3452.34.78.0055.01001	EDUARDO SIMOES MARQUES	4.949,25	4.949,25	CRÉDITO
3452.44.89.0069.01001	ADEMIR MAZUTTI	20.938,85	20.938,85	CRÉDITO
3452.52.20.0001.01001	SOLANGE DOS SANTOS QUEIROZ	10.076,69	10.076,69	CRÉDITO
3452.53.17.0384.01001	ALTAIR BARBOSA DE LIMA	33.164,11	33.164,11	CRÉDITO
3452.53.73.0171.01001	JOSIANE EPIFANIO DA SILVA	6.719,72	6.719,72	CRÉDITO
3452.54.08.0229.01001	DANILO MAIA TERUEL	39.365,21	39.365,21	CRÉDITO
3452.54.10.0149.01001	FLAVIO RODRIGUES	42.113,85	20.287,81	21.826,04
3452.54.22.0185.01001	ROBERTO OTTO GRIESE JUNIOR	17.411,57	17.411,57	CRÉDITO
3452.54.59.0644.01001	ROBERTO DE LIMA	9.062,64	5.223,13	3.839,51
3452.61.40.0485.01001	FERNANDO LUIZ VIEGAS RODRIGUES	34.770,98	34.770,98	CRÉDITO
3452.61.72.0081.01001	SSJAV ALPHA HOLDING PATRIMONIAL LTDA	31.723,93	31.723,93	CRÉDITO
3452.61.84.0056.01001	ANDERSON ROBERTO MUNHOZ	21.332,63	21.332,63	CRÉDITO
3452.62.26.0376.01001	ALESSANDRA DO CARMO COELHO ROSSI	21.306,08	20.214,45	1.091,64
3452.62.35.0161.01001	RAFAEL PEDRO MEREGE CAVALCANTI	25.357,63	25.357,63	CRÉDITO
3452.63.25.0383.01001	OTAROLA GALLEGO PARTICIPACOES LTDA	30.546,51	17.806,83	12.739,68
3452.63.63.0119.01001	WESLEY LAGE	5.453,05	5.453,05	CRÉDITO
3452.63.67.0094.01001	ROBSON LUIZ MATUO	19.344,19	16.339,22	3.004,97
3453.44.54.3253.01001	COPPERSTEEL BIMETALICOS LTDA	3.762.998,90	3.215.803,07	547.195,82
3461.12.27.0025.01001	RICARDO SILVA DE SANT ANA	14.252,40	1.009,22	13.243,19
3461.12.59.0001.01001	EUNICE XAVIER LOPES RODRIGUES	18.025,36	11.844,95	6.180,40
3461.12.59.0311.01001	JOSE BENEDITO SANTANA	21.927,63	12.191,04	9.736,59
3461.12.85.0001.01001	CARLOS LUIZ DOS SANTOS GONCALVES	18.372,47	6.868,10	11.504,37
3461.12.85.0034.01001	ANDREI MARCAL PAIVA	57.701,39	21.994,49	35.706,90
3461.12.85.0092.01001	NATAL NERY BARBOZA	31.459,30	3.435,27	28.024,03
3461.21.14.0329.01001	JEREMIAS LOPES	3.796,24	3.013,77	782,47
3461.21.19.0025.01001	JOSE FRANCISCO MOREIRA	52.115,51	4.342,18	47.773,33
3461.21.24.0217.01001	ESPOLIO DE HARLEY LINO DE SOUZA	34.290,15	24.739,10	9.551,05
3461.21.26.0330.01001	ABELAR JOSE DOMINGUES	27.078,54	27.078,54	CRÉDITO
3461.21.60.0001.01001	REGINALDO WILSON LOURENCO	24.402,69	5.624,82	18.777,86
3461.22.02.0002.01001	NADIR DONIZETE DE AVILA	29.535,81	14.771,32	14.764,49
3461.22.02.0014.01001	NELIS JOSE DE AVILA	15.337,36	9.534,60	5.802,75
3461.22.02.0129.01001	JOSE FIDELES FILHO	53.602,38	23.756,56	29.845,83
3461.22.61.0089.01001	FRANCISCO DE PAULA NAVES	9.973,20	3.742,87	6.230,33
3461.24.17.0001.01001	WILSON ROBERTO BATBUTA	17.828,53	17.828,53	CRÉDITO
3461.24.49.0001.01001	MIRIAM FERRARI	24.965,92	22.239,71	2.726,21
3461.24.74.0085.01001	DESLANDI TORRES	4.874,85	1.475,10	3.399,75
3461.24.74.0314.01001	ELISABETE DE ARAUJO SALES	26.898,12	9.357,12	17.541,00
3461.33.07.0166.01001	VALDINEI DE MELO	43.323,21	11.403,93	31.919,28
3461.33.17.0081.01001	BETINA DUMMER UCZAK	0	0	0
3461.51.58.0187.01001	AVANCI EMPREENDIMENTOS E PARTICIPACOES LTDA	2.859.120,40	0	2.859.120,40
4111.23.64.0353.01001	ODAIR JORGE VIDAL	6.307,36	3.034,91	3.272,46
4111.23.97.0170.01001	SIMONE COUTO ROSA	22.656,37	11.101,38	11.554,99
4111.23.97.0218.01001	LUIZ FRANCISCO DOS SANTOS	24.770,40	18.938,83	5.831,57
4111.24.03.0241.01001	MARIA ALICE CARDOSO ARAUJO	29.007,55	11.101,34	17.906,21
4111.24.14.0194.01001	SUELENE APARECIDA NUNES MORENO	35.624,81	12.338,83	23.285,97
4111.24.14.0600.01001	SONIA REGINA DOS SANTOS	24.891,79	8.886,72	16.005,07
4111.24.40.0491.01001	ANDRE RICARDO MACEDO	18.170,97	11.101,38	7.069,59
4111.24.48.0102.01001	MAGNA PEREIRA DA CRUZ GOMES	48.919,13	13.137,22	35.781,91
4111.24.48.0169.01001	MARCO ANTONIO SALVIONI	15.714,84	5.827,90	9.886,94
4111.24.62.0149.01001	CARLOS ROBERTO ROSA DE SOUZA	36.068,51	11.102,66	24.965,85
4111.24.62.0197.01001	MAURO PEZZUTTI	11.931,45	7.045,38	4.886,07
4111.24.64.0152.01001	MARIA JOSE LANDI FRANCO BARTELEGA	24.496,46	13.049,75	11.446,71
4111.31.14.0057.01001	MARCIO EURIPEDES NEVES	20.790,10	13.385,16	7.404,95
4111.31.14.0234.01001	JULIANA VIRGINI CAETANO BRAZ	20.290,96	11.101,38	9.189,58
4111.31.14.0496.01001	RENATO SAVIOLI	5.323,01	4.440,55	882,46
4111.51.79.0365.01001	ANDREIA LUCIANA CAETANO	11.420,27	5.780,78	5.639,49
4111.52.11.0058.01001	ACRISIO BELLEI	12.731,88	7.055,42	5.676,46
4111.52.11.0082.01001	RUBENS JANUARIO DINIZ	24.682,70	10.750,73	13.931,96
4111.52.11.0130.01001	OVIDIO DOS REIS DOMINGUES	27.979,06	11.101,34	16.877,73
4111.52.43.0001.01001	REGINALDO DOS REIS	20.157,72	5.851,91	14.305,81
4111.52.43.0391.01001	SIRLEIDE BOA VENTURA	39.248,06	11.097,34	28.150,72
4111.52.66.0242.01001	ELISANGELA POLICARPO DA SILVA	19.056,33	8.477,43	10.578,90
4111.61.59.0533.01001	ELCIO RODRIGUES DE JESUS	9.836,42	3.664,76	6.171,67
4111.61.78.0048.01001	ELISABETE MARISA BONORA KERTIS	10.862,11	4.752,24	6.109,86
4113.41.00.0001.01001	DANIEL GREGORIO DA COSTA	17.647,41	11.487,93	6.159,48
4113.41.00.0500.01001	LUIS HENRIQUE GREGÓRIO DA COSTA	22.243,69	10.573,12	11.670,58
4113.41.31.0076.01001	RAFAEL MATOS DA SILVA	5.256,55	2.310,99	2.945,55
4113.43.28.0370.01001	GIL CLAIDE MARANGONI	27.771,01	9.716,96	18.054,05
4113.43.93.0257.01001	MARIA EMILIA VICCARI	30.684,78	9.057,22	21.627,56
4113.44.41.0489.01001	CLEMILSON SIQUEIRA BALBINO	32.353,12	9.897,93	22.455,19
4113.44.41.0509.01001	JENI APARECIDA DOMENICO FERRARO	20.280,29	9.901,80	10.378,49
4113.53.01.0001.01001	PEDRO IATALECE JUNIOR	29.346,61	10.107,17	19.239,43
4131.11.25.0060.01001	MARCO ANTONIO GUIDE	42.216,58	10.374,78	31.841,79
4131.11.34.0427.01001	AFFONSO RIBEIRO TROYSI	8.788,96	3.886,91	4.902,04
4131.11.48.0549.01001	ROBERTO SIMAO	9.976,80	3.418,92	6.557,87
4131.11.68.0198.01001	DALCYDIO THEOPHILO JUNIOR	20.756,48	9.724,23	11.032,25
4131.11.68.0329.01001	ROBERVAL DA SILVA	13.549,75	10.332,30	3.217,44
4131.11.68.0419.01001	MARIA HELENA CRODA	49.993,47	9.719,58	40.273,89
4131.11.72.0430.01001	NEUSA INACIO ALVES SILVA	10.104,51	3.321,40	6.783,11
4131.11.72.0450.01001	DANIEL VEDOVATO SPINA	6.064,56	1.661,53	4.403,03
4131.11.88.0514.01001	VICTOR HUGO BETTANIN	10.054,65	4.982,10	5.072,55
4131.11.91.0236.01001	NELSON DONIZETE BALARIN	16.662,13	4.988,09	11.674,05
4131.11.91.0614.01001	JOSE LUIZ FERNANDES	4.736,60	1.660,70	3.075,90
4131.12.07.0514.01001	ERIKA REGINA FORTUNATO PEREIRA	33.137,85	8.620,75	24.517,09
4131.12.10.0136.01001	MARCOS VALERIO DAMARIO	23.310,88	8.303,50	15.007,39
4131.12.59.0001.01001	FABIANO TILLI	21.879,65	10.105,65	11.773,99
4131.12.59.0690.01001	VILSON PINTO	18.487,10	8.462,71	10.024,40
4131.12.87.0128.01001	MARILZE BELINASO STACONI	12.484,43	4.982,10	7.502,33
4131.13.06.0139.01001	MARCIO PEREIRA PINTO	9.978,44	3.422,59	6.555,85
4131.13.14.0366.01001	ADRIANO DE ALMEIDA SOUZA	21.157,51	4.397,47	16.760,04
4131.13.18.0136.01001	IZAAC RIBEIRO SILVA	46.234,99	7.332,10	38.902,89
4131.13.37.0052.01001	ROBERTO APARECIDO EGYDIO	14.836,51	8.303,52	6.532,98
4131.13.67.0634.01001	MODESTO DE CARVALHO PEREIRA	19.707,58	10.105,66	9.601,92
4131.14.14.0172.01001	TIAGO BIUDES SCHIAVINATO	23.286,07	8.304,22	14.981,85
4131.14.39.0156.01001	JUN TANAKA	11.420,78	3.321,44	8.099,34
4131.14.47.0072.01001	RODRIGO CREPALDI SOARES	20.304,66	5.475,33	14.829,33
4131.14.66.0554.01001	FERNANDO CABRAL JUNIOR	22.583,81	6.668,77	15.915,04
4151.62.63.0138.01001	MARCOS CHOLAKOV	109.323,51	0	109.323,51
4151.63.02.0382.01001	JOSE LAFANI JUNIOR	37.736,14	33.837,72	3.898,42
4151.63.22.0267.01001	MARCIO LUIS ANDRADE	29.178,28	29.178,28	CRÉDITO
4151.63.54.0061.01001	REGINA CELIA ARTIOLI	34.140,57	34.140,57	CRÉDITO
4151.63.71.0660.01001	MURILO KENHY HIGA	33.442,48	33.442,48	CRÉDITO
4151.63.71.0676.01001	REGINA TRABACHINI	32.744,88	32.744,88	CRÉDITO
4151.63.91.0398.01001	HELDER JOSE LESSA ZAMBELLI	31.663,13	31.663,13	CRÉDITO
4151.64.01.0242.01001	LEONILSON FERNANDES JUNIOR	32.218,60	32.218,60	CRÉDITO
4151.64.20.0162.01001	CLAUDIA DE CAMPOS MAZZARI LIMA	46.051,25	39.166,05	6.885,20
4153.22.77.0055.01001	MARIA IZABEL DE OLIVEIRA	37.559,58	30.245,65	7.313,92
4153.22.77.0173.01001	ROSEMBERG MARQUES CORREIA	38.584,25	35.390,15	3.194,10
4153.22.77.0425.01001	GEDRA CARNEIRO E SILVA	28.798,74	17.126,49	11.672,24
4153.22.77.0445.01001	LUCIENE CARNEIRO DE CARVALHO	29.000,91	18.550,22	10.450,69
4153.22.77.0572.01001	CRISTIANO REIS CORTEZIA	45.129,13	34.444,35	10.684,78
4153.22.98.0261.01001	ELAINE PIRES DE ABREU	44.239,70	35.963,88	8.275,82
4153.22.98.0320.01001	REGIANE LOPES AMBROSIO	34.047,92	29.534,46	4.513,46
4153.24.35.0242.01001	CID BARROS BRAGA	36.241,38	36.198,24	0

4153.24.35.0254.01001	MARCELO EDUARDO DE CASTRO SABIONI	41.132,93	36.032,03	5.100,91
4153.24.93.0317.01001	JOSE BATISTA LEARDINI	16.360,03	13.871,79	2.488,24
4153.31.28.0020.01001	DANIELE ABIB DALLACQUA CRISTOFOLETTO	46.832,15	32.867,06	13.965,10
4153.31.28.0093.01001	MARCELO BERTOLONE LOSILIA	35.171,43	29.480,43	5.691,01
4153.31.43.0133.01001	MARCO ANTONIO JULIANI	36.693,12	32.473,35	4.219,77
4153.31.43.0504.01001	FLAVIA RAQUEL LOPES	45.054,61	33.925,52	11.129,09
4153.31.80.0309.01001	ADRIANA FLÁVIA CAMILLO FELTRIN ANGERAMI	38.401,17	38.401,17	CRÉDITO
4153.31.98.0173.01001	MARCIA INES CAZACHI DONAIRE	36.261,64	29.564,52	6.697,12
4153.31.98.0273.01001	ROSA MARIA DA RIOS RUGAI	22.369,07	15.715,97	6.653,10
4153.31.98.0288.01001	MURILO CASTANHO LAVAQUI	23.861,88	18.321,66	5.540,21
4153.31.98.0515.01001	GUSTAVO PISAREWSKI MOISES	64.996,68	35.059,29	29.937,39
4153.32.05.0096.01001	REGIS MEIRELLES	45.223,62	35.981,12	9.242,50
4153.32.19.0016.01001	BRUNO MORELLI JUNIOR	23.542,19	17.738,77	5.803,42
4153.32.80.0211.01001	PATRICIA BASTON FRIGNANI	44.217,80	20.466,67	23.751,13
4153.32.80.0448.01001	AMARILDO CESAR EFANGELO	34.634,98	34.634,98	CRÉDITO
4153.33.22.0274.01001	MIRIAM REGINA XAVIER DE BARROS	40.343,40	40.343,40	CRÉDITO
4153.33.25.0192.01001	ADRIANA SOUZA NAVES	41.024,40	23.448,67	17.575,73
4153.33.25.0343.01001	LEONOR BARBOSA DE OLIVEIRA	36.045,14	34.679,44	1.365,70
4153.33.27.0302.01001	LAURA DE CASSIA ZALOCHI LIMA	15.339,14	11.116,81	4.222,33
4153.33.27.0332.01001	SERGIO ROBERTO BOTTEZELLI	26.075,32	19.376,14	6.699,18
4153.33.27.0346.01001	MILTON GERALDO DE OLIVEIRA	19.277,05	16.476,14	2.800,90
4153.33.39.0100.01001	ADALBERTO MARIN	30.354,89	30.354,89	CRÉDITO
4153.33.39.0454.01001	ANA APARECIDA BAVARESCO PEREIRA MARTINEZ	35.849,27	31.283,84	4.565,43
4153.33.59.0604.01001	PABLO ANDRES PEZOA SALAS	39.593,87	34.215,43	5.378,43
4153.33.61.0146.01001	VIVIANA APARECIDA DE LIMA	29.743,34	29.743,34	CRÉDITO
4153.33.61.0972.01001	MARIA HERCILIA DE OLIVEIRA	15.433,90	11.563,20	3.870,70
4153.33.65.0273.01001	NORA MATILDE RACHMAN	37.758,22	19.512,05	18.246,17
4153.33.65.0364.01001	GERSON HENRIQUE SALOMÃO	33.497,77	33.497,77	CRÉDITO
4153.33.85.0052.01001	CARLOS ALBERTO DIAMANTINO	50.214,59	46.724,26	3.490,34
4153.34.11.1360.01001	NILTON MARIO CHIQUETTI JUNIOR	66.314,08	44.626,59	21.687,50
4153.34.15.0300.01001	LUCIANA HOMEN DE MELLO DE CARVALHO E SILVA	21.556,84	14.161,07	7.395,78
4153.34.19.0183.01001	ELSIO RISSO DE CASTRO	32.532,37	32.532,37	CRÉDITO
4153.34.19.0705.01001	LUIZ CARLOS NUNES DE SOUZA	55.404,08	34.449,16	20.954,92
4153.34.19.0822.01001	JOSE LUIZ BENETAZZO	31.237,41	31.237,41	CRÉDITO
4153.34.52.0177.01001	JAIME CORREA JUNIOR	48.393,64	34.966,18	13.427,45
4153.34.57.0151.01001	CLEONICE OGERA D OTAVIANO	31.246,49	27.930,13	3.316,36
4153.34.57.0331.01001	MARLENE ELIANE VECHIATTO	36.174,73	32.325,98	3.848,75
4153.34.57.0454.01001	ANTONIO FERNANDES DA SILVA JUNIOR	42.870,99	34.504,58	8.366,41
4153.34.72.0443.01001	SERGUEI BALACHOV	46.672,68	46.672,68	CRÉDITO
4153.61.18.0490.01001	FLAVIO FRANCISCO ORLANDI	45.552,25	43.136,15	2.416,10
4153.61.18.1062.01001	CELIA MARIA DA SILVA	91.056,09	52.738,13	38.317,97
4153.62.75.0242.01001	FERNANDO MOSCARDI SCARPELLI	54.020,39	31.728,50	22.291,89
4153.62.75.0342.01001	PAULO SERGIO DE SOUZA	25.981,68	25.981,68	CRÉDITO
4153.63.01.0246.01001	ADELINO FRANCISCO DA SILVA	80.634,53	72.448,62	8.185,90
4153.64.55.0001.01001	LUIZ ANTONIO BERALDO	30.529,59	30.006,29	523,3
4153.64.68.0196.01001	ALICE MARIA URA KIM	24.519,86	20.190,24	4.329,62
4153.64.68.0222.01001	AGNALDO CALEFI	36.427,16	34.258,20	2.168,96
4153.64.76.0423.01001	APARECIDA ROSELI DA SILVA	23.484,85	21.696,34	1.788,52
4154.13.14.0184.01001	YUK DE TOLEDO MITRE	80.489,09	40.955,45	39.533,63
4154.13.19.0700.01001	CARLA PERROTTI	40.572,02	37.048,68	3.523,34
4154.13.19.0858.01001	CLAUDIO GUILHERME NUNES DE OLIVEIRA	13.551,76	13.551,76	CRÉDITO
4154.13.67.0864.01001	BENTO DE SOUZA MORAES NETO	34.759,31	34.759,31	CRÉDITO
4154.13.86.0001.01001	MARCELO DE ASSIS FRANCESCHI	47.230,43	47.230,43	CRÉDITO
4154.13.86.0745.01001	BRUNO APARECIDO DI FONZO	55.274,95	44.815,40	10.459,55
4154.13.96.0413.01001	MARCIA APARECIDA GALERANI	40.679,38	35.569,13	5.110,25
4154.14.25.0265.01001	ROBER MONTEMOR HETEM	59.873,44	48.537,29	11.336,15
4154.42.15.0110.01001	MARIZA VICTORIA MOSCARDI SCARPELLI	19.239,81	0	19.239,81
4154.43.19.0021.01001	MILENA ISHIBASHI	6.337,95	3.154,43	3.183,52
4154.43.38.0259.01001	HERICK ROMANO	17.681,96	10.935,90	6.746,06
4154.43.43.0001.01001	SORAYA SIGNORI SALIM	306.205,36	0	306.205,36
4154.44.14.0620.01001	FERNANDA FELTS STIPP	38.895,34	25.880,78	13.014,56
4154.44.50.0041.01001	REINALDO APARECIDO DE OLIVEIRA	17.842,25	8.653,28	9.188,97
4154.44.50.0061.01001	LUIZ CARLOS SALLA	30.227,94	21.633,32	8.594,61
4154.44.62.0040.01001	RICARDO JOSE SERPA	30.537,29	26.018,23	4.519,06
4154.51.00.0593.01001	JOSE ADEMIR VIDAL	20.672,26	11.239,75	9.432,51
4163.51.02.0495.01001	PETTIROSSI XAVIER PARTICIPACOES LTDA.	21.430,52	1.447,38	19.983,14
4163.51.30.0027.01001	TOMAS VIANNA BRAGA VON ZUBEN	45.915,41	7.380,64	38.534,77
4311.32.77.0182.01001	PEDRO LUIZ DELLANEGRA OLIVEIRA	4.818,92	2.314,89	2.504,03
4311.34.10.0594.01001	CAROLINA VERALDI	12.095,46	10.036,68	2.058,78
4311.34.57.0310.01001	AGNALDO CALEFI	46.894,35	22.347,87	24.546,48
4311.43.42.0001.00000	ELIAS JORGE NORDI JORGE	74.681,10	0	74.681,10
4311.51.94.0275.01001	IVONE ALVES DE SOUZA	30.816,66	22.913,64	7.903,02
4311.52.07.0372.01001	SAMUEL FERNANDES COSTA	28.691,60	11.926,82	16.764,78
4311.52.60.0342.01001	MARIA FERREIRA DO NASCIMENTO	24.700,71	14.084,55	10.616,16
4311.52.60.0527.01001	HELIO SALVADOR	5.705,70	4.678,46	1.027,24
4311.61.04.0335.01001	GEDRO MATHIAS DA COSTA NETO	44.343,65	30.796,37	13.547,28
4311.61.38.0037.01001	ADRIANO MARCELINO	4.343,34	1.441,44	2.901,90
4311.61.51.0200.01001	CELSO AMAURI CAVASSA	23.016,78	17.796,60	5.220,18
4311.61.51.0288.01001	EDUARDO DE SOUZA	10.414,89	6.053,72	4.361,17
4311.62.07.0016.01001	SERGIO ALVES DA SILVA	68.342,18	13.226,87	55.115,31
4311.62.20.0178.01001	FRANCISCO VENANCIO BAEZ SANTANA	7.371,11	4.284,41	3.086,70
4311.62.20.0439.01001	REGINA CELIA RODRIGUES CASTANHO	54.856,55	38.301,72	16.554,83
4311.62.30.0001.01001	ILDELBERTO ASCARI	18.441,38	8.328,89	10.112,49
4311.62.32.0163.01001	SEBASTIAO DUARTE JUNIOR	38.358,15	33.423,13	4.935,02
4311.62.37.0404.01001	JOAO LUIS MOREIRA	27.119,33	15.961,03	11.158,29
4311.62.39.0131.01001	ADRIANA AGGIO	39.125,24	36.226,33	2.898,91
4311.62.54.0110.01001	WILLIAM QUEIROZ MARQUES	42.605,89	33.697,70	8.908,20
4311.62.93.0115.01001	RODRIGO ANTONIO BADAN HERRERA	68.284,94	53.786,44	14.498,50
4311.63.49.0010.01001	VIVIANE VILLELA REIS	17.922,71	11.780,97	6.141,74
4311.63.49.0121.01001	TANIA MARIA COLLOZZO NAVARRO	25.190,93	25.190,93	CRÉDITO
4311.63.49.0249.01001	RUBENS ANTONIO BOTTCHER	37.614,27	18.976,13	18.638,14
4312.12.11.0179.01001	ANTONIO APARECIDO PETRONI	18.105,53	3.406,80	14.698,72
4312.12.28.0321.01001	MAX HENRIQUE MACHADO COSTA	25.467,03	18.842,01	6.625,01
4312.13.65.0141.01001	ILANA PERAL ZANATA	19.545,90	15.829,48	3.716,42
4312.14.09.0416.01001	SILVIO RENATO MESSIAS DE CARVALHO	20.565,88	14.913,64	5.652,24
4312.14.74.0185.01001	SERGIO LUIZ MARENDA BORGES	31.757,43	31.708,90	0
4312.23.06.0099.01001	EDUARDO GUILHERME JOVIANO SANTOS	28.846,13	20.427,72	8.418,41
4312.23.06.0145.01001	ESPOLIO DE ROBERTO CARDUCI	26.676,13	26.564,02	112,11
4312.23.19.0136.01001	JAMES FERNANDO VIDAL	36.561,93	31.045,69	5.516,24
4312.23.19.0200.01001	MAURICIO VAZ DE LIMA	32.262,79	19.398,84	12.863,95
4312.23.19.0690.01001	PAULO EDUARDO ROSCOE BICALHO	25.446,68	10.810,93	14.635,75
4312.23.25.0346.01001	GUSTAVO HENRIQUE DA SILVEIRA LEONE	29.342,53	11.429,48	17.913,05
4312.23.25.2655.01001	EDMUNDO DE SOUZA LEITE	34.054,53	28.140,44	5.914,09
4312.23.25.3330.01001	DAVI PINTO DE OLIVEIRA COTTA	23.501,09	17.355,88	6.145,21
4312.23.25.3683.01001	SERGIO COSMO VARGAS FERNANDES	53.000,82	36.857,46	16.143,36
4312.23.46.0687.01001	EDISON HIDEYO BABA	28.103,37	8.675,45	19.427,92
4312.23.46.0996.01001	JOSE DONIZETE VALENTINA	12.118,85	9.897,85	2.221,00
4312.41.32.0106.01001	CARMEN DIENERT	50.236,01	50.236,01	CRÉDITO
4312.41.32.0143.01001	LADEMIR ZANGIROLAMI	52.802,99	52.802,99	CRÉDITO
4312.41.32.0212.01001	GEORGE PHILIP DE BRITO	61.491,63	55.144,97	6.346,66
4312.41.34.0318.01001	JOSE AUGUSTO FINARDI	75.552,27	69.142,12	6.410,15
4312.41.34.1527.01001	PAULO SERGIO LIMA CORREA SILVA	61.417,46	57.324,79	4.092,67
4312.41.65.0797.01001	JOSE CARLOS TURCOVIC	41.852,12	14.356,88	27.495,24
4312.41.80.0459.01001	CARLOS EDUARDO SILVESTRE	84.662,14	84.662,14	CRÉDITO
4312.51.11.0001.00000	RESERVA DA MATA EMPREENDIMENTOS IMOBILIARIOS LTDA	9.480.029,62	0	9.480.029,62
4312.52.29.0119.01001	ALEXANDRE CARVALHO SANCHEZ	45.114,13	14.485,75	30.628,38
4312.52.51.0001.01001	ALEXANDRE DUARTE LICHTI	51.263,56	37.325,75	13.937,80
4312.53.87.0045.01001	NELSON BOLSONARO JUNIOR	23.589,17	8.959,77	14.629,39
4312.53.87.0089.01001	ANDRE MOREIRA BENTO	79.701,34	50.742,06	28.959,28
4312.61.92.0161.01001	LUIZ MARCOS CAPELLI	36.860,40	25.523,53	11.336,88
4313.12.64.0289.01001	FERNANDO MENDES MORELLI	80.329,18	70.152,68	10.176,50
4313.21.05.0167.01001	RICARDO CAMPAGNONE RODRIGUES	42.756,18	41.848,52	907,66
4313.21.28.0801.01001	CLAUDIA PEREZ BIFFI MONTANHA	73.381,29	73.381,29	CRÉDITO
4313.41.32.0223.01001	RICARDO CARLOS CARVALHO	29.071,45	21.977,25	7.094,20
4313.41.43.0118.01001	JOSE LUIZ STOPATO	42.207,46	42.207,46	CRÉDITO
4321.12.65.0146.01001	SAMUEL PEREIRA	2.369,84	0	2.369,84
4321.21.25.0216.01001	RODRIGO CESAR JULIANI	10.354,77	3.307,00	7.047,77
4321.21.79.0448.01001	WOLNEY SALVADOR MARIANO	2.369,84	0	2.369,84

4321.41.24.0938.01001	ALFRED SEGURADO ILG	21.575,59	6.832,96	14.742,62
5213.33.03.0515.01001	TARCISIO RODRIGUES VITOR OLIVEIRA	21.971,83	8.146,76	13.825,07

Campinas, 14 de outubro de 2026
FERNADO BOTELHO LOURENÇO
AFTM - Matrícula nº 138.092-3 - Diretor do DRI/SMF

DEPARTAMENTO DE RECEITAS IMOBILIÁRIAS / DRI

DECISÃO EM PRIMEIRA INSTÂNCIA PROCESSO ADMINISTRATIVO TRIBUTÁRIO

Protocolado: PMC.2026.00015806-40
Interessado: JARDIM MONTANHES EMPREENDIMENTOS IMOBILIÁRIOS LTDA.
Requerente: RODRIGO MONTEIRO CRUZ CARDOZO
Código Cartográfico: 3443.21.82.0380.00000
Assunto: Revisão de Tributos Imobiliários
Com fulcro na manifestação da Área competente e demais elementos acostados aos autos e atendendo as disposições dos artigos, 4º, 58, 68, 69, 70, 82 da Lei Municipal n° 13.104/2007 e Instrução Normativa DRI-SMF nº 008/2024, **DEIXO DE CONHECER** do pedido de revisão dos lançamentos do IPTU e Taxa de Lixo do exercício de 2026, para o imóvel de código cartográfico nº 3443.21.82.0380.00000, tendo em vista que mesmo regularmente notificado por e-mail em 23/03/2026, o requerente quedou-se inerte sem qualquer justificativa para a sua omissão, deixando de apresentar os documentos solicitados, imprescindíveis à comprovação da legitimidade para o pedido, o que implica na subsunção aos ditames do artigo 83, incisos II e VIII da Lei Municipal nº 13.104/2007. Fica o requerente desde já cientificado para, em o querendo, pedir reconsideração da decisão de não conhecimento deste pedido, exclusivamente no que verse sobre os motivos e fundamentos do não conhecimento, no prazo de 30 (trinta) dias, em face das disposições do parágrafo único do artigo 83, da Lei Municipal nº 13.104/2007.

Protocolado: PMC.2026.00144463-01 e anexos PMC.2026.00144421-43, PMC.2026.00144553-93 e PMC.2026.00144416-86
Interessado: VERA MARIA PRADO GUIMARÃES
Requerente: SUSY GOMES HOFFMANN
Códigos Cartográficos: 3261.24.13.0132.00000 e 3261.24.13.0112.00000
Assunto: Revisão de Tributos Imobiliários
Com fulcro na manifestação do setor competente e demais elementos acostados aos autos e atendendo as disposições do artigo 4° combinado com os artigos 68, 69, 70 e 82, todos da Lei Municipal nº 13.104/2007 e Instrução Normativa DRI - SMF nº 008/2024, **certifico** que resta prejudicada a análise do mérito **dospedidos** de revisão dos lançamentos da Taxa de Lixo referentes aos exercícios de 2021 a 2025 e 2026 (Retroativos e Reemissão 06/2026), para os imóveis cadastrados sob códigos cartográficos nº 3261.24.13.0132.00000 e 3261.24.13.0112.00000, com fundamento no artigo 85 da Lei Municipal nº 13.104/2007, tendo em vista a perda dos seus objetos, posto que os lançamentos em questão foram cancelados, conforme determinação contida no protocolo nº PMC.2026.00147850-08.

Protocolado: PMC.2026.00144287-44 e anexo PMC.2026.00144281-59
Interessado: VERA MARIA PRADO GUIMARÃES
Requerente: SUSY GOMES HOFFMANN
Código Cartográfico: 3261.24.13.0092.00000
Assunto: Revisão de Tributos Imobiliários
Com fulcro na manifestação do setor competente e demais elementos acostados aos autos e atendendo as disposições do artigo 4° combinado com os artigos 68, 69, 70 e 82, todos da Lei Municipal nº 13.104/2007 e Instrução Normativa DRI - SMF nº 008/2024, **certifico** que resta prejudicada a análise do mérito **dospedidos** de revisão dos lançamentos da Taxa de Lixo referentes aos exercícios de 2021 a 2025 e 2026 (Retroativos e Reemissão 06/2026), para o imóvel cadastrado sob código cartográfico nº 3261.24.13.0092.00000, com fundamento no artigo 85 da Lei Municipal nº 13.104/2007, tendo em vista a perda dos seus objetos, posto que os lançamentos em questão foram cancelados, conforme determinação contida no protocolo nº PMC.2026.00147850-08.

Protocolado: PMC.2026.00144148-75 e anexo PMC.2026.00144137-12
Interessado: VERA MARIA PRADO GUIMARÃES
Requerente: SUSY GOMES HOFFMANN
Código Cartográfico: 3261.24.13.0052.00000
Assunto: Revisão de Tributos Imobiliários
Com fulcro na manifestação do setor competente e demais elementos acostados aos autos e atendendo as disposições do artigo 4° combinado com os artigos 68, 69, 70 e 82, todos da Lei Municipal nº 13.104/2007 e Instrução Normativa DRI - SMF nº 008/2024, **certifico** que resta prejudicada a análise do mérito **dospedidos** de revisão dos lançamentos da Taxa de Lixo referentes aos exercícios de 2021 a 2025 e 2026 (Retroativos e Reemissão 06/2026), para o imóvel cadastrado sob código cartográfico nº 3261.24.13.0052.00000, com fundamento no artigo 85 da Lei Municipal nº 13.104/2007, tendo em vista a **perda dosseusobjetos**, posto que os lançamentos em questão foram cancelados, conforme determinação contida no protocolo nº PMC.2026.00147850-08.

Campinas, 13 de outubro de 2026
JOSE CARLOS RIBEIRO DA SILVA
AFT - Matrícula 109867-5 - Instrução Normativa 08/2024 - DRI/SMF

DEPARTAMENTO DE RECEITAS IMOBILIÁRIAS / DRI

CONTENCIOSO ADMINISTRATIVO - NOTIFICAÇÃO FISCAL

Processo: PMC.2026.00011942-51
Interessado: RENATO GOES GROSSO
Códigos Cartográficos: 3461.61.73.0861.01001, 3461.61.73.1019.01001 e 3461.61.73.1079.00000
Notifica-se o interessado acima identificado, nos termos dos artigos 21 a 23, todos da Lei Municipal nº 13.104/2007, para que, no prazo de 30 (trinta) dias corridos contados do recebimento desta notificação fiscal, apresente os documentos complementares para continuidade do protocolo **PMC.2026.00011942-51**, sob pena de não conhecimento do pedido:
i) Para análise da atividade rural:
a) cópia da Declaração de Imposto sobre a Propriedade Territorial Rural (DITR), exercício de 2026;
b) cópias das notas fiscais de compra de insumos, equipamentos, manutenções e similares, envolvidos na atividade rural para o exercício de 2026, especificando se não houver documento a apresentar;
c) cópias das notas fiscais de venda ou saída relativas à atividade rural para o exercício de 2026, especificando se não houver documento a apresentar;
d) contabilização das atividades desenvolvidas no local referente ao exercício de 2026 (Guias de recolhimento de tributos, Livro Razão, Diário, Balanço, Demonstrativos de Resultados etc), especificando se não houver documento a apresentar;
e) fotos atuais da produção rural.
ii) Formas de entrega:
a) Presencialmente, comparecendo à Prefeitura Municipal de Campinas, situada na Avenida Anchieta, nº 200 - Setor do Porta Aberta - andar térreo -, com prévio agendamento para juntada de documentos ao protocolo PMC.2026.00011942-51, através do Portal de Serviços:
- https://campinas.sp.gov.br/servico/agendamento-atendimento-tributario-porta-aberta
b) Eletronicamente, mediante envio dos documentos para o endereço de e-mail sei.dri@campinas.sp.gov.br, com solicitação de juntada ao protocolo PMC.2026.00011942-51.
O não atendimento a esta notificação no prazo estabelecido implicará o não conhecimento dos pedidos e posterior arquivamento do protocolo, nos moldes do artigo 83, inciso VIII da Lei Municipal 13.104/07.
Campinas, 14 de outubro de 2026
ADRIANO SALLES
AFTM ? matrícula nº 131.274-0

DEPARTAMENTO DE RECEITAS IMOBILIARIAS

Protocolo: PMC.2026.00182651-65
Interessado: REINALDO SPITZNER NETO
Requerente: RENATO DALHSTRÖM HILKNER
Assunto: Certidão de Inteiro Teor
Com base nas disposições do Decreto Municipal nº 21.799/2021, **indefiro** o pedido de certidão de inteiro teor ao protocolado PMC.2026.00147178-51e informo que o acesso integral aos referidos autos, como pedido pelo interessado, foi concedido na data de 06/10/2026.
Campinas, 14 de outubro de 2026
FERNANDO BOTELHO LOURENÇO
AFTM - Matrícula nº 138092-3 - Diretor - DRI/SMF

DEPARTAMENTO DE RECEITAS IMOBILIÁRIAS

Protocolo: PMC.2026.00186970-31
Interessado: ITAMAR MARTINEZ SEVILHA
Assunto:Certidão de Processo Administrativo
Com base nas disposições do Decreto Municipal nº 21.799/2021, **defiro parcialmente** o presente pedido para conceder certidão digital do processo nº **PMC 2025.00162467-08**, excetuado o documento e/ou dados de terceiros resguardados pelos sigilos de que tratam o Decreto 21.799/2021 e a LGPD, qual seja, o doc. 16553410. A certidão será encaminhada através de correio eletrônico para o endereço de e-mail do(a) interessado(a) informado no requerimento.
Campinas, 14 de outubro de 2026
FERNANDO BOTELHO LOURENÇO
AFTM - Matrícula nº 138092-3 - Diretor - DRI/SMF

DEPARTAMENTO DE RECEITAS MOBILIÁRIAS - DRM

COORDENADORIA SETORIAL DE PROGRAMAÇÃO FISCAL E PROTOCOLOS

Processo SEI: PMC.2026.00167128-81
Sujeito Passivo: Juliana Sampaio Mascarenhas
Inscrição Mobiliária: 343.596-2
Requerente / Procurador(es): Juliana Sampaio Mascarenhas
Assunto: Solicitação de encerramento retroativo de inscrição mobiliária/ISSQN
Nos termos do art. 66 da Lei Municipal nº 13.104/2007 e art. 3º, § 1º, inciso III da Instrução Normativa DRM/SMF nº 02/2024, **DEFIRO** o pedido de encerramento retroativo da Inscrição Municipal n° 343.596-2, a partir de 31/12/2017, por apresentar prova hábil, com base no disposto no art. 1°, inciso VI c/c artigo 2º, parágrafo 4º da Instrução Normativa DRM/SMF 02/2015 e art. 64, parágrafo 2° do Decreto Municipal n° 15.356/2005, cancelando os lançamentos do ISSQN Ofício de profissional autônomo posteriores a data de encerramento da inscrição municipal.
Processo SEI: PMC.2026.00167072-92
Sujeito Passivo: Ildefonso Chamorro Junior
Inscrição Mobiliária: 257.440-3
Requerente / Procurador(es): Ildefonso Chamorro Junior
Assunto: Solicitação de encerramento retroativo de inscrição mobiliária/ISSQN
Nos termos do art. 66 da Lei Municipal nº 13.104/2007 e art. 3º, §1º, inciso III da Instrução Normativa DRM/SMF nº 02/2024, **DEFIRO** o pedido de encerramento retroativo da Inscrição Municipal nº 257.440-3, a partir de 01/08/2013, por apresentar prova hábil, com base no disposto no art. 1°, inciso IX c/c artigo 2º, parágrafo 4º da Instrução Normativa DRM/SMF 02/2015 e art. 64, parágrafo 2° do Decreto Municipal n° 15.356/2005, cancelando os lançamentos do ISSQN Ofício de profissional autônomo posteriores a data de encerramento da inscrição municipal.
Campinas, 14 de outubro de 2026
MARCO ANTONIO KUAN OTTONI
AFTM/CSPFP/PROTOCOLOS/DRM/SMF

COORDENADORIA SETORIAL DE FISCALIZAÇÃO MOBILIÁRIA

Edital de Notificação
Fica NOTIFICADO o Sujeito Passivo, na condição de Responsável Tributário, do lançamento do Imposto Sobre Serviços de Qualquer Natureza - ISSQN, incidente sobre os serviços de construção civil e congêneres, nos termos do art. 30 da Lei Municipal nº 13.104/2007, apurado a partir do protocolo abaixo identificado.
O referido lançamento fundamenta-se na legislação tributária municipal, especialmente no art. 2º, subitens 7.02, 7.04 e 7.05 da Lista de Serviços, combinados com o art. 16, incisos II e VI, ou art. 14, incisos II e V, bem como com os arts. 22, §3º, 27, inciso V, 30 e 30-C, todos da Lei Municipal nº 12.392/2005 e suas alterações, além da Resolução SMF nº 001/2016.
O Responsável Tributário poderá efetuar o pagamento, requerer o parcelamento ou apresentar impugnação ao lançamento no prazo de 30 (trinta) dias, contado da data em que se considerar efetuada a notificação, nos termos do art. 22, inciso I, combinado com os arts. 21, inciso I, e 34, da Lei Municipal nº 13.104/2007.
Para fins de contagem do prazo, considera-se realizada a notificação no 3º (terceiro) dia após a publicação do presente edital neste Diário Oficial do Município.

A eventual impugnação deverá ser formalizada mediante requerimento específico, disponível no seguinte endereço eletrônico:https://campinas.sp.gov.br/servico/impugnacao-lancamento-issqn
Para mais informações, o atendimento presencial poderá ser agendado por meio do link:https://campinas.sp.gov.br/secretaria/financas/pagina/atendimento-tributario--porta-aberta-empresarial-

INSCRIÇÃO MOBILIÁRIA	NÚMERO DA GUIA	NÚMERO DO PROTOCOLO	SUJEITO PASSIVO	ENDEREÇO DA OBRA	SERVICO	AREA TRIBUTADA (A)	VALOR DO M2 EM UFIC (B)	BASE DE CÁLCULO EM UFIC (AXB)	FATO GERADOR	ISSQN DEVIDO R$
	046544/2026	PMC.2026.00037882-05	ILVAIR DOS SANTOS	RUA PROFESSOR ÁLVARO SILVA ARAÚJO 69 CONJUNTO HABITACIONAL VIDA NOVA 13057515	CONSTRUÇÃO	38,67	319,9250	12371,4998	30/12/25	3154,49
	046545/2026	PMC.2026.00061345-41	CLAUDIO JOSE FERREIRA	RUA PADRE EMILIO MIOTTI 102 JARDIM GARCIA - 1ª GLEBA 13061071	CONSTRUÇÃO	36	297,4833	10709,3988	12/03/22	2730,68
	046546/2026	PMC.2026.00061248-21	JOSE ALFIO PIASON NETO	RUA DOUTOR CLEMENTE FERREIRA 66 JARDIM BOTAFOGO 13020120	CONSTRUÇÃO	64,63	297,4833	19226,3457	30/12/22	4902,33
	046547/2026	PMC.2026.00061445-11	ANTONIO MARCOS FIRMINO DA SILVA	RUA LUIZ DIONIZIO DE SOUZA 36 JARDIM MYRIAM MOREIRA DA COSTA 13098426	CONSTRUÇÃO	56,24	297,4833	16730,4608	03/11/22	4265,93
	046548/2026	PMC.2026.00061371-32	MARCIO LOPES CAVALCANTE	RUA SANTA ROSA DE VITERBO 54 JARDIM LEONOR 13041260	CONSTRUÇÃO	57,27	297,4833	17036,8686	15/11/22	4344,06
	046549/2026	PMC.2026.00061440-07	WILLIAM JOSE DE OLIVEIRA	AVENIDA DOUTOR CARLOS DE CAMPOS 868 VILA INDUSTRIAL 13035610	CONSTRUÇÃO	81,15	297,4833	24140,7698	20/12/22	6155,41
	046550/2026	PMC.2025.00161923-49	ESPOLIO DE MARIA DA CONCEIÇÃO PIMENTEL SALIM	RUA CAROLINA FLORENCE 513 519 JARDIM GUANABARA 13073225	DEMOLIÇÃO	383,3	319,9250	12262,7253	28/06/25	3126,75
9529233	046551/2026	PMC 2024.00033952-11	CONSTRU GSF I - CONSTRUTORA E INCORPORADORA SPE LTDA	RUA PARQUE NACIONAL DE UBAJARA 60 RESIDENCIAL BELA ALIANÇA 13059552	CONSTRUÇÃO	144,17	297,4833	42071,5757	02/05/25	10727,41
	046552/2026	PMC.2026.00061365-94	VICENTE VALENTIM EUGENIO	RUA SÃO JOSÉ DO RIO PRETO 220 JARDIM NOVA EUROPA 13040059	CONSTRUÇÃO	68,14	297,4833	20270,5121	04/10/22	5168,58
10988491	046553/2026	PMC.2025.00155765-42	RFD HOLDING EMPREENDIMENTOS IMOBILIARIOS LTDA	RUA ELVINO SILVA 377 S/N VILA BRANDINA 13092559	DEMOLIÇÃO	230,77	297,4833	6865,0221	12/04/26	1750,44
	046554/2026	PMC.2026.00061322-54	LUIZ ALBERTO DA SILVA	RUA VITAL BRASIL 104 JARDIM BELA VISTA 13076415	CONSTRUÇÃO	60,46	241,5904	14606,5556	10/05/22	3724,38
	046555/2026	PMC.2026.00061317-97	ROSELI DE CAMPOS GAVIOLI PARPINELLI	AVENIDA WASHINGTON LUIZ 422 PONTE PRETA 13041355	CONSTRUÇÃO	54,43	319,9250	17413,5178	25/10/22	4440,1
9529233	046556/2026	PMC 2024.00033953-94	CONSTRU GSF I - CONSTRUTORA E INCORPORADORA SPE LTDA	RUA PARQUE NACIONAL DE UBAJARA 40 RESIDENCIAL BELA ALIANÇA 13059552	CONSTRUÇÃO	144,17	297,4833	42071,5757	28/11/25	10727,41
	046557/2026	PMC.2026.00042358-20	CICERO FRANCO CARVALHO	RUA LUZITÂNIA ISABEL PAES SEGALLIO 204 CONJUNTO HABITACIONAL VIDA NOVA 13057503	CONSTRUÇÃO	142,46	319,9250	45576,5155	30/12/24	11621,1
	046558/2026	PMC.2026.00061290-32	ELISA SOGABI	RUA ANTONIO JOSÉ DA SILVA MARTELINHO 32 PARQUE INDUSTRIAL 13031580	CONSTRUÇÃO	61,37	297,4833	18256,5501	05/11/22	4655,06
	046559/2026	PMC.2026.00061249-10	MARIA APARECIDA GALBES RICHTER	RUA DO PROFESSOR 636 JARDIM PROENÇA – CONTINUAÇÃO 13100420	CONSTRUÇÃO	50,95	297,4833	15156,7741	21/06/22	3864,67
	046560/2026	PMC.2026.00061095-11	HERMELINDO DOS SANTOS	RUA FRANCISCO BIANCHINI 439 VILA GEORGINA 13043720	CONSTRUÇÃO	53,81	297,4833	16007,5764	01/12/22	4081,61
11781173	046561/2026	PMC.2026.00128214-14	JCS ADMINISTRACAO DE BENS E PARTICIPACOES LTDA	RUA LUIZ CHIODETTO 144 JARDIM CARLOS LOURENÇO 13096730	DEMOLIÇÃO	216	297,4833	6425,6393	25/07/26	1638,41
11462159	046562/2026	PMC.2026.00097852-59	MARINA POL FERNANDES	RUA LOTÁRIO NOVAIS 359 TAQUARAL 13076150	CONSTRUÇÃO	164,53	241,5904	39748,8685	25/09/26	10135,17
10216685	046564/2026	PMC.2024.00159022-70	COBRIRE COMERCIO DE MADEIRAS E PALHAS LTDA	RUA PRESIDENTE ALVES 1945 JARDIM ALTO DA BARRA 13090885	CONSTRUÇÃO	180,67	241,5904	29743,1122	27/06/25	7583,9
	046565/2026	PMC.2026.00061080-35	ROBERTO HERNANDES MARTINES	RUA PRESIDENTE BERNARDES 160 JARDIM FLAMBOYANT 13091160	CONSTRUÇÃO	55,93	297,4833	16638,2410	16/08/22	4242,42
	046566/2026	PMC.2026.00060936-82	CAETANO DOS SANTOS GRADE	VIA DANTE ALIGHIERI 671 JARDIM DO LAGO 13050010	CONSTRUÇÃO	65,02	319,9250	11024,8075	09/03/22	2811,11
	046567/2026	PMC.2024.00033954-75	CONSTRU GSF I - CONSTRUTORA E INCORPORADORA SPE LTDA	RUA PARQUE NACIONAL DE UBAJARA 30 RESIDENCIAL BELA ALIANÇA 13059552	CONSTRUÇÃO	144,17	297,4833	42071,5757	28/11/25	10727,41
11487780	046568/2026	PMC.2026.00097974-27	CLAILSON GEROMIN	RUA TAQUARITINGA 233 JARDIM NOVA EUROPA – [CONTINUAÇÃO] 13040115	DEMOLIÇÃO	260	319,9250	8318,0500	30/07/26	2120,94
	046569/2026	PMC.2026.00061206-71	VALERIO FERREIRA DE CARVALHO	RUA DOUTOR ARAÚJO 54 JARDIM SANTA GENEBRA - 1ª GLEBA 13080050	CONSTRUÇÃO	59,89	297,4833	17816,2748	22/12/22	4542,79
	046570/2026	PMC.2026.00061142-72	LIGIA APARECIDA MARANGONI DE PADUA	RUA RIBEIRÃO BONITO 36 JARDIM DO TREVO 13030120	CONSTRUÇÃO	53,74	297,4833	8472,9788	25/11/22	2160,44
4633148	046571/2026	PMC.2022.00005152-59	CLAIR LUCIANO NOGUEIRA	RUA EXPEDICIONÁRIO FORTUNATO FERRARI 7 SWISS PARK 13049390	CONSTRUÇÃO	362,22	319,9250	113019,9048	12/05/23	28817,82
	046572/2026	PMC 2026.00155882-14	JORGE FERREIRA PORTO	RUA LEOBINO PEREIRA DA SILVA 200 PARQUE JAMBEIRO - 2ª PARTE 13042570	CONSTRUÇÃO	23,12	297,4833	6877,8139	31/03/22	1753,71
	046573/2026	PMC 2025.00095797-72	CAJUEIRO ADMINISTRADORA DE BENS LTDA	RUA ANGELO GRIGOL 83 ECOVILA SANTA MARGARIDA CHÁCARA SANTA MARGARIDA 13085460	CONSTRUÇÃO	52,92	231,1325	12231,5319	25/02/25	3118,8
	046574/2026	PMC.2026.00060964-36	LEANDRO ANTONIO CASSANELLI BRAGA	RUA CINCO DE FEVEREIRO 48 JARDIM GARCIA - 1ª GLEBA 13061081	CONSTRUÇÃO	82,25	297,4833	24468,0014	31/08/22	6238,85
	046576/2026	PMC.2026.00060930-97	YOSHIO MARUYAMA	RUA TAQUARITINGA 595 JARDIM NOVA EUROPA – [CONTINUAÇÃO] 13040115	CONSTRUÇÃO	58,68	297,4833	17456,3200	10/11/22	4451,01
	046577/2026	PMC.2025.00052605-42	H. LUCCARELLI PUBLICIDADE LTDA.	RUA JOAQUIM ULYSSES SARMENTO 15 JARDIM AURÉLIA 13033080	CONSTRUÇÃO	42,42	241,5904	10248,2648	30/07/26	2613,1
11084103	046578/2026	PMC.2025.00174068-81	MAR ADMINISTRACAO E DESENVOLVIMENTO LTDA	RUA PIQUETE 7 JARDIM ITAMARATI 13092496	DEMOLIÇÃO	296,7	241,5904	7167,9872	31/07/26	1827,69
11485884	046579/2026	PMC.2026.00097929-72	DROGARIA SAO PAULO S/A	RUA SÃO JOSÉ DO RIO PARDO 439 JARDIM NOVA EUROPA 13040087	CONSTRUÇÃO	310,29	241,5904	74963,0852	12/04/26	19114,09
	046580/2026	PMC.2026.00061046-33	GEOVARLINO ANTONIO RIBEIRO	RUA DAS VIOLETAS 108 VILA MIMOSA 13050063	CONSTRUÇÃO	59,6	319,9250	19067,5300	20/08/22	4861,84
	046581/2026	PMC.2026.00060981-37	HELIO ROBERTO PASCHOALIN	RUA CÔNEGO PEDRO BONHOMME 2043 JARDIM BELA VISTA 13077003	CONSTRUÇÃO	50,03	297,4833	14883,0895	30/07/22	3794,89
	046582/2026	PMC.2026.00060688-15	PASCOAL COLOMBO NETO	RUA CRISTOVAN BONINI 1176 NOVO JARDIM SÃO JOSÉ 13100414	CONSTRUÇÃO	40	297,4833	6306,6460	16/12/22	1608,07
	046583/2026	PMC.2026.00178027-36	MARCELLO MAYCON SATO NADIN	RUA CONCHAS 33 VILA PROOST DE SOUZA 13034540	CONSTRUÇÃO	152	241,5904	19462,5226	08/03/22	4962,55
	046584/2026	PMC.2026.00060633-41	MARIA ROZILENE ODORICO DA SILVA	RUA DOM ANTONIO MARIA ALVES DE SIQUEIRA 229 CONJUNTO RESIDENCIAL PADRE ANCHIETA 13068103	CONSTRUÇÃO	52,68	297,4833	15671,4202	28/07/22	3995,9
11122242	046585/2026	PMC.2025.00181143-70	ALBINO ROSSMANN DAL COL	RUA JOÃO LOPES VIEIRA 141 TORRE 2B AP103 LOTEAMENTO RESIDENCIAL VILA BELLA DOM PEDRO 13087734	REFORMA	136,85	254,1687	10434,8960	30/04/26	2660,69
	046586/2026	PMC.2026.00060654-76	CONCEICAO APARECIDA GONCALVES GERVASIO	AVENIDA DIOGO ALVARES 2267 PARQUE SÃO QUIRINO 13088221	CONSTRUÇÃO	53,74	319,9250	17192,7695	31/10/22	4383,81
	046587/2026	PMC.2026.00060841-87	PEDRO AUGUSTO ANTUNES ZAIDAN	RUA MAURILO AUGUSTO VILLAS BOAS 57 NOVO TAQUARAL 13077103	CONSTRUÇÃO	51,58	319,9250	16501,7315	28/02/22	4207,61

	046588/2026	PMC.2026.00178025-74	GERALDO DE FREITAS PATRICIO	RUA PARQUE NACIONAL DA RESTINGA DE JURUBATIBA 107 RESIDENCIAL BELA ALIANÇA 13059571	CONSTRUÇÃO	196,27	241,5904	25130,9823	21/11/25	6407,9
	046589/2026	PMC.2026.00060639-37	LUIZ ANTONIO DE MELO	RUA CAFELANDIA 42 VILA TEIXEIRA 13032400	CONSTRUÇÃO	57,93	297,4833	9133,6000	20/10/22	2328,89
11820110	046590/2026	PMC.2026.00135199-24	RA3 ADMINISTRACAO DE BENS LTDA	AVENIDA BARÃO DE ITAPURA 909 BOTAFOGO 13020431	CONSTRUÇÃO	31,92	241,5904	7711,5656	30/04/23	1966,3
	046591/2026	PMC.2026.00163934-17	FABRICIO DE LIMA VENTURA	RUA TIMBURI 1765 LOTEAMENTO ALPHAVILLE CAMPINAS 13098301	CONSTRUÇÃO	22,15	319,9250	7086,3387	10/03/26	1806,87
	046592/2026	PMC.2026.00162930-30	DANIELA FONTANINI PADOVANI AMENDOEIRA	AVENIDA SYNÉSIO SIQUEIRA 111 CASA 29 FAZENDA SÃO QUIRINO 13091705	CONSTRUÇÃO	56,2	297,4833	16718,5615	11/11/24	4262,9
	046593/2026	PMC.2024.00111986-91	RICARDO FRIAS MORENO	RUA DOUTOR WALMOR LARGURA 68 PARQUE DOS POMARES 13098001	CONSTRUÇÃO	542,47	241,5904	131055,5443	30/05/25	33416,54
10611983	046594/2026	PMC 202500072882-07	CAMPINAS GW 01 NEGOCIOS IMOBILIARIOS SPE LTDA	RUA IRMÃOS BIERREMBACH 48 54 A 62 CAMBUÍ 13024150	DEMOLIÇÃO	929,06	241,5904	22445,1977	14/11/25	5723,08
6383998	046595/2026	PMC.2024.00108876-98	ANTONIO CARLOS DULTRA	AVENIDA TRÊS 49 JARDIM FLORENCE 13059090	CONSTRUÇÃO	152,75	297,4833	45440,5741	23/12/22	11586,44
	046596/2026	PMC.2026.00060723-32	MARIA ESTELA RODRIGUES	RUA ALEXANDER VON HUMBOLDT 391 JARDIM BELA VISTA 13077056	CONSTRUÇÃO	59,54	297,4833	9387,4425	20/12/22	2393,61
	046597/2026	PMC 2023.00043696-72	A C M ADMINISTRACAO E PARTICIPACAO LTDA - EPP	RUA BENTO ARRUDA CAMARGO 256 JARDIM SANTANA 13088650	REFORMA	395,2	241,5904	28642,9578	31/03/23	7303,38
	046598/2026	PMC.2026.00060644-02	MITHULU SUGUITA	RUA OSÓRIO FILHO 30 JARDIM SANTA GENEBRA - 1ª GLEBA 13080530	CONSTRUÇÃO	67,85	297,4833	20184,2419	10/05/22	5146,58
	046599/2026	PMC.2026.00060637-75	SYLVIO CONTRERA	RUA ANTONIO NUNES DOS SANTOS 415 JARDIM PACAEMBU 13033210	CONSTRUÇÃO	61,01	297,4833	18149,4561	30/11/22	4627,75
10152970	046600/2026	PMC.2024.00144400-01	TRELEONI ADMINISTRACAO DE BENS LTDA	RUA MAESTRO ÁGIDE AZZONI 67 CHÁCARA DA BARRA 13090724	REFORMA	303	241,5904	21960,5674	12/01/25	5599,51
	046601/2026	PMC.2026.00060517-69	APARECIDO VALCIR FERNANDES BRAZ	RUA EXPEDICIONÁRIO HÉLIO ALVES CAMARGO 260 JARDIM QUARTO CENTENÁRIO 13070193	CONSTRUÇÃO	50,8	319,9250	8613,6607	30/11/22	2196,31
	046602/2026	PMC.2026.00060453-60	IURI GUIDA ASSAD	RUA LEONARDO DA VINCI 608 JARDIM BELA VISTA 13077009	CONSTRUÇÃO	58,99	297,4833	17548,5399	01/12/22	4474,53
10153462	046603/2026	PMC.2024.00145142-17	JOAO VITOR DEGRANDI MOREIRA	RUA MARIA MONTEIRO 330 AP 222 CAMBUÍ 13025150	REFORMA	170	254,1687	12962,6037	15/02/25	3305,2
9858520	046604/2026	PMC.2024.00093262-11	ARTHUR MACHADO DA ROCHA	RUA LUIZ PARDINI FACTOR 174 ALPHAVILLE DOM PEDRO 2 13097244	CONSTRUÇÃO	347,65	319,9250	108849,6824	28/05/26	27754,49
11121238	046605/2026	PMC.2025.00181048-11	JOSE CLAUDIO GONCALVES	AVENIDA JÚLIO DE MESQUITA 590 AP 73 CAMBUÍ 13025061	REFORMA	105,41	254,1687	8037,5768	05/02/26	2049,42
	046606/2026	PMC.2024.00121620-11	BORGHI AGRICOLA E COMERCIAL S A	RUA REGENTE FEIJÓ 1087 CENTRO 13013052	REFORMA	612,3	241,5904	44377,7406	01/11/24	11315,44
	046607/2026	PMC.2026.00060572-95	GILMAR FERNANDES TROMBELA	RUA DOUTOR WALTER PEREIRA DE QUEIROZ 840 JARDIM EULINA 13063181	CONSTRUÇÃO	68,03	297,4833	20237,7889	10/03/22	5160,23
	046608/2026	PMC.2026.00060521-45	SEBASTIAO MIGLIORINI	RUA JOSÉ FERREIRA DA SILVA 203 PARQUE DA FIGUEIRA 13040220	CONSTRUÇÃO	52,32	297,4833	15564,3263	28/12/22	3968,59
	046609/2026	PMC.2026.00060353-05	SELMA LUCIA SIMONI PIRES	RUA LUIZ ARRUDA CAMARGO 139 JARDIM SANT'ANA 13088690	CONSTRUÇÃO	74,33	297,4833	22111,9337	30/11/22	5638,1
5793548	046610/2026	PMC.2025.00168302-13	MARCELO CANHA	RUA ARTUR OSVALDO SIGRIST 166 JARDIM SANTA JUDITH 13042869	CONSTRUÇÃO	175,29	297,4833	52145,8477	30/03/23	13296,15
	046611/2026	PMC.2026.00060430-73	ANTONIO CARLOS RODRIGUES	RUA VICENTE GAGLIARDI 82 BAIRRO PONTE PRETA 13041690	CONSTRUÇÃO	55,73	297,4833	16578,7443	07/05/22	4227,25
6816126	046612/2026	PMC.2024.00106946-28	PAULA MARINA RIBEIRO DE SOUSA AGUERA	RUA MIGUEL MARTINS JÚNIOR 168 SWISS PARK 13049396	CONSTRUÇÃO	236,16	297,4833	68468,7563	12/05/23	17458,16
	046613/2026	PMC.2026.00042610-73	PAULO SILVA VERNIZZI	RUA MOACYR DALLÉSIO GRASSI 19 ALPHAVILLE DOM PEDRO 2 13097243	CONSTRUÇÃO	320,51	319,9250	102539,1618	11/09/25	26145,44
	046614/2026	PMC 2026.00130419-60	CLAUDETE FREGATI ROCHA	RUA FELISBERTO BROLEZZE 415 JARDIM INDEPENDÊNCIA - 3ª P 13084460	REFORMA	160,47	297,4833	14321,1435	09/02/24	3651,61
	046615/2026	PMC.2026.00060322-09	ADELAIDE GAZOLLA BAPTISTA	RUA GIACOMO GRIGOL 120 JARDIM AMÉRICA 13084385	CONSTRUÇÃO	62,99	297,4833	9931,3907	22/10/22	2532,31
	046616/2026	PMC.2026.00060541-99	EMERSON DE ALMEIDA AMARAL	RUA LUCIA HELENA ZAMPIERI 100 JARDIM BOA ESPERANÇA 13091525	CONSTRUÇÃO	29,18	297,4833	8680,5627	01/07/22	2213,37
11483881	046617/2026	PMC.2026.00097890-84	ROSEMARY DE OLIVEIRA	RUA ANTONIO J. RIBEIRO JUNIOR 95 AP 133 GUARUJA CENTRO 13070728	REFORMA	83,5	239,6412	6003,0121	31/05/26	1530,65
	046618/2026	PMC.2026.00060458-74	IVAN FUNCIA SARMENTO	RUA MARQUES DE ABRANTES 1378 A JARDIM SANTA GENEBRA - 1ª GLEBA 13080220	CONSTRUÇÃO	55,44	297,4833	16492,4742	05/12/22	4205,25
	046619/2026	2008/11/17986	BTG PACTUAL SERVICOS FINANCEIROS S.A. DISTRIBUIDORA DE TITULOS E VALORES MOBILIARIOS	ESTRADA MUNICIPAL JOSÉ SEDANO 854 CONJUNTO HABITACIONAL RESIDENCIAL OLÍMPIA 13069390	CONSTRUÇÃO	16318,95	241,5904	3942501,6581	30/12/21	156418,58
8401373	046621/2026	PMC.2026.00137888-28	CRISTIAN BISPO GUADALUPE	RUA PROFESSOR DOUTOR ERNESTO DE SOUZA CAMPOS 258 JARDIM BANDEIRANTES 13033400	CONSTRUÇÃO	121,39	297,4833	36111,4978	30/09/24	9207,71
10152920	046622/2026	PMC.2024.00144237-69	JOSE CARLOS ZANATTA	RUA SÃO SALVADOR 220 T.ZENITE AP63 JARDIM BELO HORIZONTE 13076540	REFORMA	119,4	254,1687	9104,3228	01/03/25	2321,42
	046623/2026	PMC 2024.00045376-56	BRICK ADMINISTRACAO DE BENS LTDA - ME	RUA LUIZ OTÁVIO 2869 PARQUE RURAL FAZENDA SANTA CÂNDIDA 13087560	CONSTRUÇÃO	630,33	241,5904	152281,6768	25/02/25	38828,78
	046624/2026	PMC.2026.00060586-91	JENNIE RODRIGUES MANTEIGA	RUA CONSTANCIA REIS LOPES 108 JARDIM INDEPENDÊNCIA 13084490	CONSTRUÇÃO	60	241,5904	7682,5747	18/08/22	1958,9
	046625/2026	PMC.2026.00060530-36	ABILIO TOSHINAGA HIRATA	AVENIDA CARLOS POLETTI (DADINHO) 127 BOSQUE DAS PALMEIRAS 13086709	CONSTRUÇÃO	55,11	319,9250	17631,0668	29/12/22	4495,57
11781190	046626/2026	PMC.2026.00128282-65	CARLOS AUGUSTO NUCCI	AVENIDA ENGENHEIRO CARLOS STEVENSON 56 NOVA CAMPINAS 13092132	DEMOLIÇÃO	334,13	319,9250	10689,6540	30/07/26	2725,65
11531320	046627/2026	PMC.2026.00098116-08	ANTONIO ROBERTO DE MORAES JUNIOR	AVENIDA JÚLIO DE MESQUITA 590 10 A AP104 CAMBUÍ 13025061	REFORMA	105,41	254,1687	8037,5768	13/08/26	2049,42
	046628/2026	PMC.2026.00060568-17	DANIELA SASAKI MACHADO	RUA NILO PEÇANHA 205 JARDIM GARCIA - 2ª GLEBA 13061122	CONSTRUÇÃO	57,03	297,4833	16965,4726	05/12/22	4325,86
	046629/2026	PMC.2026.00060526-50	CAMILO PEREZ BACELO	AVENIDA IMPERATRIZ LEOPOLDINA 160 VILA NOVA 13073035	CONSTRUÇÃO	50,64	297,4833	15064,5543	08/06/22	3841,16
12075744	046630/2026	PMC.2026.00185366-14	BRUNO BATISTA MEDEIROS	RUA JOÃO JOSÉ PEREIRA 300 JARDIM AERO CONTINENTAL 13050140	CONSTRUÇÃO	307	241,5904	74168,2528	31/07/26	18911,42
	046631/2026	PMC.2026.00060343-25	FAUSTO FRACARO FRANCISCO	RUA IPORANGA 35 VILA MARIETA 13042075	CONSTRUÇÃO	65,95	297,4833	10398,0825	01/12/22	2651,3
9740627	046632/2026	PMC.2026.00165033-79	JFMLC ADMINISTRACAO DE BENS LTDA	AVENIDA JOSÉ CHRISTÓVÃO GONÇALVES 412 JARDIM STELLA 13051407	CONSTRUÇÃO	25	241,5904	6039,7600	17/03/26	1540,02
11508400	046633/2026	PMC.2026.00098011-22	MARIANA MATHEUS TINOCO ARGONDIZIO	RUA DOUTOR JOSÉ INOCENCIO DE CAMPOS 46 6 A AP 64 CAMBUÍ 13024230	REFORMA	88,8	239,6412	6384,0416	23/06/26	1627,8
	046634/2026	PMC.2026.00060390-41	CLEUSA APARECIDA DE LIMA RONDINI	RUA SÃO JOSÉ DO RIO PARDO 355 JARDIM NOVA EUROPA 13040087	CONSTRUÇÃO	71,97	297,4833	11347,2327	25/11/22	2893,32
	046635/2026	PMC.2026.00178024-93	JOSE AUGUSTO DE OLIVEIRA SIMIONATO	RUA SALDANHA MARINHO 260 CENTRO 13013080	REFORMA	93	241,5904	6740,3722	20/08/26	1718,66

9966811	046636/2026	PMC.2024.00106542-43	RODOLFO DE AZEVEDO SALLES	RUA 1 167 RUA SETE RESIDENCIAL VISTA CAMPINAS 13097296	CONSTRUÇÃO	179,75	297,4833	53472,6232	11/09/26	13634,45
9984844	046637/2026	PMC 2024.00110817-43	PEDRO GUSTAVO MARQUES RAPUCCI	RUA EDUARDO MONKECEVIC 295 PARQUE JAMBEIRO 13042340	CONSTRUÇÃO	282	319,9250	90218,8500	29/09/26	23004
10185534	046638/2026	PMC.2024.00152804-14	SANDRO HENRIQUE ROQUE	RUA MARIA MONTEIRO 330 AP 151 CAMBUÍ 13025150	REFORMA	100	254,1687	7625,0610	15/04/25	1944,24
	046639/2026	PMC.2026.00060411-19	EDSON BONIFACIO BARBOSA DE OLIVEIRA	RUA FRANCISCO VOLPE 95 FAZENDA TAQUARAL 13087180	CONSTRUÇÃO	60,23	297,4833	9496,2322	30/03/22	2421,35
10203249	046640/2026	PMC.2024.00155856-14	FEDERACAO DAS ENTIDADES ASSISTENCIAIS DE CAMPINAS	AVENIDA MACKENZIE 1835 ED.02 CONJ.93 VILA BRANDINA 13092523	REFORMA	85	241,5904	6160,5552	01/02/25	1570,82
	046641/2026	PMC 2026.00098322-73	STALLONE KWIEK	RUA FERNÃO LOPES 1110 CONDOMÍNIO FAZENDA TAQUARAL 13087051	CONSTRUÇÃO	302,75	241,5904	41644,1452	21/09/26	10618,42
11779446	046643/2026	PMC 2026.00126741-01	DORALICE BARBOSA LEITE	RUA ALICE MENEGAZZO DA ROCHA 75 RESIDENCIAL CITTÁ DI SALERNO 13057039	CONSTRUÇÃO	78,28	231,1325	18093,0521	23/09/26	4613,37
	046644/2026	PMC.2026.00060338-68	SANDRA ELVIRA BERGAMINI	RUA RIBEIRÃO BRANCO 183 JARDIM DO TREVO 13030117	CONSTRUÇÃO	77,12	297,4833	20859,5290	24/05/22	5318,76
	046645/2026	PMC.2026.00060183-97	SILVIA HELENA MACEDO FARIAS	RUA PAPA SÃO MARCELINO 25 CONJUNTO RESIDENCIAL PADRE ANCHIETA 13068237	CONSTRUÇÃO	64,3	297,4833	19128,1762	19/12/22	4877,3
10182993	046646/2026	PMC.2024.00152093-88	FEDERACAO DAS ENTIDADES ASSISTENCIAIS DE CAMPINAS	AVENIDA MACKENZIE 1835 ED.02 CONJ.103 VILA BRANDINA 13092523	REFORMA	85	241,5904	6160,5552	01/02/25	1570,82
10182810	046647/2026	PMC.2024.00151628-11	FEDERACAO DAS ENTIDADES ASSISTENCIAIS DE CAMPINAS	AVENIDA MACKENZIE 1835 ED.02 CONJ.91 VILA BRANDINA 13092523	REFORMA	84,8	241,5904	6146,0598	01/02/25	1567,12

RENATO AUGUSTO GONÇALVES JUNIOR
AFTM/CSFM/DRM/SMF

SECRETARIA DE GESTÃO E CONTROLE

SECRETARIA MUNICIPAL DE GESTÃO E CONTROLE

QUITAÇÃO DEFINITIVA DO TERMO DE ACORDO E COMPROMISSO

O MUNICÍPIO DE CAMPINAS, por intermédio da SECRETARIA MUNICIPAL DE GESTÃO E CONTROLE, concede ao COMPROMISSÁRIO, BENZO GROUP ADMINISTRADORA DE BENS LTDA, a **QUITAÇÃO DEFINITIVA** do Termo de Acordo e Compromisso (TAC), celebrado em 13 de agosto de 2024, conforme protocolo administrativo n.º 2022/11/12693.

A presente quitação decorre do cumprimento integral das obrigações previstas no referido instrumento, conforme instrução constante no processo SEI. PMC.2026.00151193-11, cujas obrigações foram devidamente atestadas e aprovadas pelos órgãos competentes.

Ressalta-se que esta QUITAÇÃO DEFINITIVA servirá como ofício aos órgãos competentes.

Campinas, 14 de outubro de 2026
PROF. ALBERTO ALVES DA FONSECA
Secretário Municipal de Gestão e Controle

CONSELHO DOS USUÁRIOS DOS SERVIÇOS PÚBLICOS DO MUNICÍPIO DE CAMPINAS - COMUSP

ERRATA

Referente à publicação de 07/10/2026, que trata do termo circunstanciado de ausência de quórum da 5ª Reunião Ordinária do COMUSP e da prorrogação da referida reunião.

Onde se lê: "4ª Reunião Ordinária",

Leia-se: "5ª Reunião Ordinária".

Campinas, 14 de outubro de 2026
MAICON DOUGLAS PEREIRA XAVIER
Presidente do Conselho dos Usuários dos Serviços Públicos - COMUSP

SECRETARIA DE GESTÃO E DESENVOLVIMENTO DE PESSOAS

SECRETARIA MUNICIPAL DE GESTÃO E DESENVOLVIMENTO DE PESSOAS

ESCOLA DE GOVERNO E DESENVOLVIMENTO DO SERVIDOR

Antes que o mundo conte

Crianças e adolescentes estão crescendo em um mundo de informações, relações e desafios que chegam cada vez mais cedo ao seu cotidiano.

Sexualidade, gênero, afetos, internet, exposição, violência, consentimento, limites e pertencimento fazem parte das perguntas e experiências dessa nova geração.

E se o mundo adulto não conversa sobre essas questões, as respostas são buscadas em outros lugares, que nem sempre são seguros, responsáveis ou comprometidos com o cuidado.

É essa a questão abordada na palestra Antes que o Mundo Conte, iniciativa da Escola de Gestão e Desenvolvimento do Servidor (EGDS), da Secretaria Municipal de Gestão e Desenvolvimento de Pessoas em parceria com o Centro de Referência LGBTI+ da Secretaria Municipal de Desenvolvimento e Assistência Social.

Educadores, gestores, profissionais da rede de proteção e demais adultos de referência terão a oportunidade de desenvolver escuta qualificada, diálogo, acolhimento e estratégias para conversas difíceis com crianças e adolescentes, construindo relações de confiança e abordando as dúvidas, medos, descobertas e experiências possam ser compartilhados.

Temas abordados:
Sexualidade e desenvolvimento na infância e adolescência;
Puberdade, corpo, limites e autonomia;
Internet, redes sociais, exposição e consumo de conteúdos;
Pornografia, algoritmos e formação de repertório afetivo-sexual;
Violência, abuso, assédio e proteção;
Drogas, curiosidade, risco e prevenção;
Consentimento e educação para o respeito;
Vergonha, silêncio e medo como obstáculos ao diálogo;

Estratégias para construir confiança e iniciar conversas difíceis.

Participar dessa formação é reconhecer que educar também significa estar disponível para ouvir, acolher, orientar e proteger. E conscientizar os participantes de que as crianças e adolescentes já têm acesso a informações sobre todos esses assuntos - a grande pergunta é quem as está fornecendo.

Inscrições: https://forms.cloud.microsoft/r/jrx2dfc4Ja

DIVERSIDADE E CIDADANIA NO SERVIÇO PÚBLICO PROMOVE FORMAÇÃO SOBRE DIREITOS, DIVERSIDADE E QUALIFICAÇÃO DO ATENDIMENTO À POPULAÇÃO LGBTQIA+

A Prefeitura Municipal de Campinas realiza a formação **"Diversidade e Cidadania no Serviço Público - Módulo 2"**, uma iniciativa voltada à ampliação de conheci-

mentos e à qualificação de servidoras e servidores para a construção de práticas públicas cada vez mais inclusivas, humanizadas e comprometidas com a promoção da cidadania e dos direitos humanos.

A formação é uma parceria entre a Secretaria Municipal de Gestão e Desenvolvimento de Pessoas (SMGDP), por meio da Escola de Governo e Desenvolvimento do Servidor (EGDS), e a Secretaria Municipal de Desenvolvimento e Assistência Social (SMDAS), por meio da Coordenadoria da Diversidade.

Ao longo de oito encontros, a formação propõe um espaço de informação, diálogo e reflexão sobre diferentes dimensões da diversidade sexual e de gênero e sobre os desafios enfrentados pela população LGBTQIA+ no acesso às políticas públicas.

A proposta é partir de situações concretas e de diferentes perspectivas para estimular a desconstrução de preconceitos e contribuir para um atendimento baseado em respeito, equidade, acolhimento, não discriminação e garantia de direitos.

O **primeiro encontro, em 8 de setembro**, discutirá **"E essa tal de 'ideologia de gênero' na escola?"**, abordando a origem e os sentidos atribuídos à expressão, seus impactos no debate público e escolar e o papel da educação na construção de ambientes pautados pelo conhecimento, respeito e inclusão.

Em **15 de setembro**, o tema será **"Transexualidade e Travestilidade: histórias, conflitos e processos de afirmação de gênero"**. A partir de experiências relacionadas ao atendimento de pessoas trans, serão discutidas trajetórias de vida, processos de afirmação de gênero, hormonioterapia, procedimentos cirúrgicos e os diferentes caminhos percorridos pelas pessoas trans, com foco em autonomia, dignidade e cuidado.

A relação entre envelhecimento, saúde e diversidade será abordada em **22 de setembro**, com o encontro **"Saúde Mental e Longevidade LGBT60+: construir uma rede de cuidado integral, humanizada e livre de preconceitos"**. A discussão tratará das especificidades do envelhecimento da população LGBT60+, dos impactos da invisibilidade, dos preconceitos e das violências e dos caminhos para fortalecer uma rede pública de cuidado mais qualificada.

No dia **29 de setembro**, a formação discutirá **"Parentalidade Homoafetiva"**, refletindo sobre as transformações no conceito de família e o reconhecimento das diferentes configurações familiares. Serão abordados aspectos relacionados à filiação, adoção, reprodução assistida e garantia de direitos, além dos desafios sociais, culturais e jurídicos enfrentados pelas famílias homoafetivas.

Já em **6 de outubro**, o tema será **"Diversidade de Gênero no Mercado de Trabalho"**, com uma reflexão sobre acesso, permanência e desenvolvimento profissional de pessoas LGBTQIA+. O encontro discutirá os impactos dos preconceitos e das discriminações nas trajetórias profissionais e estratégias para a construção de ambientes de trabalho seguros, inclusivos e livres de LGBTfobia.

Espiritualidade e Religião: a experiência do sagrado nas pessoas LGBTI+ será o tema de **13 de outubro**. O encontro propõe um diálogo sobre fé, espiritualidade, identidade e diversidade, considerando experiências de acolhimento, exclusão e silenciamento vivenciadas por pessoas LGBTI+ e diferentes possibilidades de convivência entre identidade e experiência religiosa.

Em **20 de outubro**, o encontro **"Mães pela Diversidade: acolhimento, direitos e atuação da rede pública"** colocará em evidência o papel de familiares na defesa dos direitos da população LGBTQIA+. A proposta é refletir sobre os impactos da LGBTfobia nas relações familiares e sociais e sobre a importância da escuta qualificada, do acolhimento e da atuação articulada da rede pública.

Encerrando a formação, no **dia 27/10**, o encontro **"Melhores Momentos e Proposta de Protocolo de Atendimento"** retomará os principais conceitos, experiências e aprendizados construídos durante o percurso. A atividade também proporá uma construção coletiva de referências para um Protocolo de Atendimento à População LGBTQIA+, aproximando a formação da realidade cotidiana dos serviços públicos.

A iniciativa parte da compreensão de que qualificar o serviço público também significa compreender as diferentes experiências da população que utiliza seus serviços. Conhecer trajetórias, reconhecer desigualdades e compreender as múltiplas dimensões da diversidade são passos importantes para superar barreiras, prevenir práticas discriminatórias e fortalecer políticas públicas que atendam a todas as pessoas com dignidade.

SERVIÇO

Formação: Diversidade e Cidadania no Serviço Público - Módulo 2

Realização: Secretaria Municipal de Gestão e Desenvolvimento de Pessoas (SMGDP), por meio da Escola de Governo e Desenvolvimento do Servidor (EGDS), em parceria com a Secretaria Municipal de Desenvolvimento e Assistência Social, Pessoa com Deficiência e Direitos Humanos (SMDAS), por meio da Coordenadoria da Diversidade.

Formato: presencial

Local: Faculdade Sofia - Rua Barreto Leme, nº 1.552, Centro - Campinas/SP (atrás da Prefeitura Municipal).

Datas: 8, 15, 22 e 29 de setembro; 6, 13, 20 e 27 de outubro de 2026.

Horário: 13h às 17h

Público: servidoras e servidores públicos e demais pessoas interessadas na temática da diversidade, cidadania e direitos da população LGBTQIA+.

Inscrições: https://forms.cloud.microsoft/r/kXP5rLY38G

Participe. Informação, diálogo e formação também são instrumentos para construir um serviço público mais inclusivo, humano e cidadão.

CURSO EAD

Curso: "Superando o Estigma e Promovendo a Reinserção Social"

Apresentação:
O curso "Superando o Estigma e Promovendo a Reinserção Social" foi desenvolvido com o objetivo de fortalecer a atuação de profissionais, gestores, voluntários e integrantes da rede de cuidado que atuam direta ou indiretamente com populações em situação de vulnerabilidade social, especialmente relacionadas aos transtornos por uso de substâncias e dependências comportamentais.
A proposta formativa considera os desafios contemporâneos relacionados ao estigma, à exclusão social, às barreiras de acesso ao cuidado e à necessidade de fortalecimento de estratégias humanizadas de acolhimento, prevenção, reinserção social e articulação intersetorial.
A formação será ofertada em modalidade 100% EAD assíncrona, permitindo flexibilidade de acesso, democratização do conhecimento e ampliação do alcance territorial da capacitação, respeitando diferentes realidades profissionais e institucionais dos participantes.
O modelo pedagógico foi estruturado a partir de um núcleo formativo principal aliado a trilhas complementares de aprofundamento técnico, promovendo uma jornada de aprendizagem progressiva, reflexiva e aplicada à realidade prática dos participantes.

Objetivo Geral:
Capacitar profissionais, gestores, voluntários e atores da rede de cuidado para atuação qualificada na mitigação do estigma, acolhimento, prevenção e promoção da reinserção social de pessoas em situação de vulnerabilidade social e/ou transtornos relacionados ao uso de substâncias e dependências comportamentais.

Metodologia:
A formação será realizada em ambiente virtual de aprendizagem, em modalidade EAD assíncrona, estruturada a partir de princípios de educação permanente, aprendizagem autoinstrucional, aprofundamento progressivo e aplicação prática do conhecimento.

A proposta pedagógica busca integrar teoria e prática por meio de:- videoaulas;
- painéis técnicos;
- estudos dirigidos;
- leituras orientadas;
- estudos de caso aplicados;
- atividades reflexivas;
- avaliações automatizadas;
- instrumentos de autoavaliação.

O percurso formativo permitirá ao participante desenvolver autonomia de aprendizagem, aprofundamento técnico e reflexão crítica sobre práticas profissionais e institucionais relacionadas ao acolhimento, redução do estigma e reinserção social.

Carga Horária:
Núcleo Formativo Principal: 20h
Trilhas Complementares de Aprofundamento: 290h
Carga Horária Total: 310h

Inscrições: https://freemind.com.br/curso-campinas-estigma-reinsercao/

Informações: (WhatsApp) (19) 2515-7131 ou (19) 2515-7130

PALESTRA

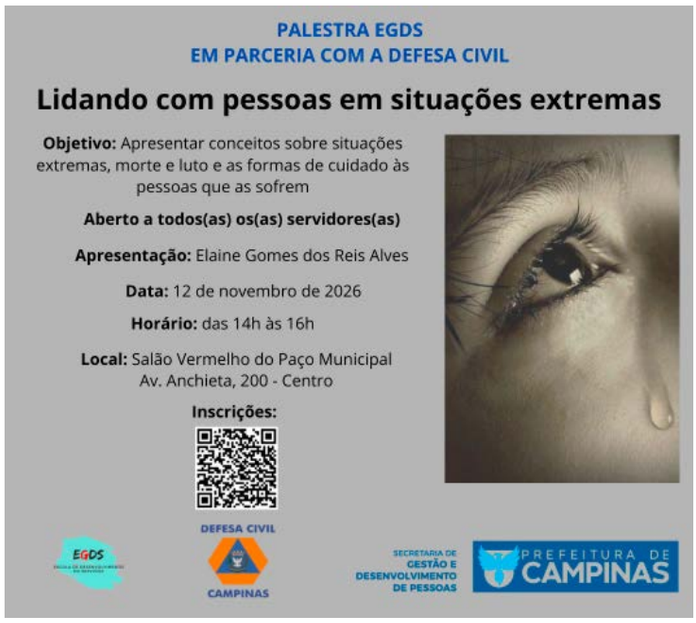

Lidando com pessoas em situações extremas

Em parceria com a Defesa Civil de Campinas, a Escola de Governo e Desenvolvimento do Servidor (EGDS) apresenta a palestra "Lidando com pessoas em situações extremas".

O objetivo é oferecer uma melhor compreensão sobre o comportamento de pessoas durante e logo após uma situação de perda ou luto, apresentando as formas de cuidado a reações de desespero, medo, incompreensão, tristeza intensa e reações psicossomáticas.

A apresentação é de Elaine Gomes dos Reis Alves, psicóloga, docente e pesquisadora na área com mais de 30 anos de experiência, doutora em Perdas e Luto no Desenvolvimento Humano e pós-doutorado em Emergências e Desastres pelo Instituto de Psicologia da USP. É também a idealizadora e coordenadora do Núcleo de Intervenções Psicológicas em Emergências e Desastres e autora de livros e artigos.

Conteúdo:
- O que são situações extremas;
- Porque é tão difícil falar sobre morte no século XXI;
- O que é o luto e quanto tempo ele dura;
- Suicídio e autolesão com uma das consequências do luto;
- Primeiros Cuidados Psicológicos;
- Quem precisa de cuidados de prevenção de agravos à saúde mental

A palestra é aberta a todos(as) os(as) servidores(as).

Data: 12 de novembro de 2026
Horário: 14h às 16h
Local: Salão Vermelho do Paço Municipal- Av. Anchieta, 200 - Centro

As inscrições podem ser feitas através do QR Code disponibilizado acima ou através do link https://forms.cloud.microsoft/r/0kgnxagkzM?origin=lprLink

---

CURSO

Curso Presencial de Parentalidade Responsável

A Lei Complementar nº 314 de 29 de outubro de 2021 permitiu que a licença-paternidade seja prorrogada por mais 15 dias mediante a realização de um curso sobre a parentalidade.

Informamos que a Escola de Governo e Desenvolvimento do Servidor - EGDS, em parceria com o Departamento de Ensino, Pesquisa e Saúde Digital - DEPS e com o Primeira Infância Campineira - PIC, promoverá o curso PRESENCIAL de "Parentalidade Responsável". Para a obtenção do certificado e a prorrogação da licença-paternidade, a participação no curso completo é imprescindível.

Lembramos ainda que o certificado tem a validade de 2 (dois) anos de acordo com o § 2º do artigo 3º do Decreto n° 21.882, de 6 de janeiro de 2022.
O curso será realizado **na sede da EGDS** - Edifício Arcadas - Rua José Paulino, 1399 - 1º andar, sendo a **1ª aula** no dia 09/12/2026de 8h30 às 12h00 e de 13h00 às 16h00 e a **2ª aula** no dia 10/12/2026 de 8h30 às 12h00 e de 13h00 às 16h00.

Conteúdo: O curso abordará questões que envolvem o processo de gestação, acompanhamento do parto, os primeiros dias de vida e a primeira infância. Para além das questões legais e práticas e cuidados médicos necessários, o curso propõe ainda uma importante reflexão sobre possíveis modos responsáveis, afetivos e participativos de exercer a paternidade.

Instrutores(as) do Departamento de Ensino, Pesquisa e Saúde Digital - DEPS e do PIC - Primeira Infância Campineira.

Público-alvo: Servidores públicos municipais que serão pais (independentemente de gênero)

Datas: 9 e 10 de dezembro de 2026

Horário: 8h30 as 12h00 e das 13h00 às 16h00

Carga horária total: 13 h

Local: EGDS - Edifício Arcadas - Rua José Paulino, 1399, 1º andar, Centro.

Inscrições: https://cursos.campinas.sp.gov.br/course/view.php?id=434

A presença da gestante/companheira(o) será bem-vinda no curso! Para tanto, por gentileza informe-nos por e-mail o nome completo da pessoa que o acompanhará.

PROGRAMA DE FOMENTO E FORTALECIMENTO DE PROJETOS E AÇÕES DE SOLIDARIEDADE

O Hemocentro e a Prefeitura de Campinas, por meio da Secretaria Municipal de Gestão e Desenvolvimento de Pessoas (SMGDP), Departamento de Promoção à Saúde do Servidor (DPSS) e SerSol (Programa de Fomento e Fortalecimento de Projetos e Ações de Solidariedade), promovem no próximo dia 3 de dezembro mais uma ação de doação de sangue.

Os(as) servidores(as) que desejarem participar serão atendidos por ordem de chegada, **sendo obrigatória a inscrição prévia** para controle de vagas. O agendamento não garante atendimento no horário exato, podendo haver variação conforme a demanda das equipes.

Os(as) servidores(as) que se ausentarem do trabalho para doar sangue têm **garantido o abono assiduidade**, conforme a **Lei nº 453/2024**.

Para doar, é necessário ter **entre 16 e 69 anos, não estar em jejum, estar descansado(a), não fumar até duas horas antes e duas horas depois da doação e ter peso entre 50 kg e 150 kg.**

Essas e outras informações estão disponíveis no site do Hemocentro:
https://www.hemocentro.unicamp.br/perguntas-frequentes/criterios-para-doacao-de__sangue/

Data: 03/12/2026 (quinta-feira)
Horário: 8h30 às 12h
Local: Paço Municipal
Inscrições: https://forms.cloud.microsoft/r/CUEp3rbUDs

Saiba mais: (19) 2515-7131

PARCERIAS EGDS

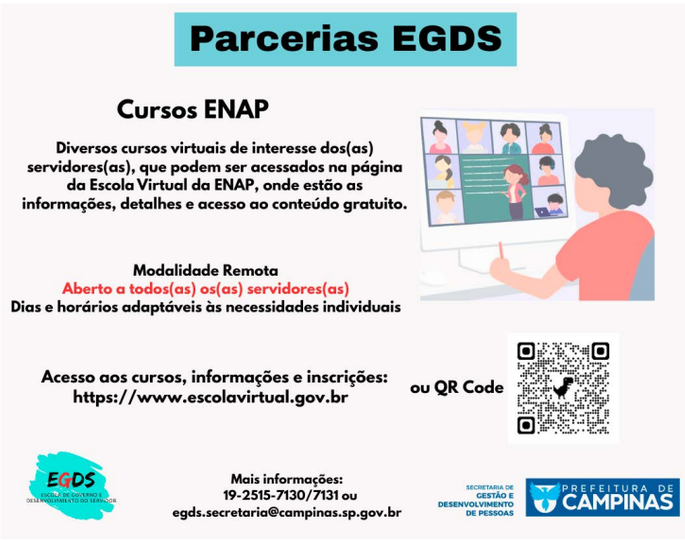

Cursos Diversos - Escola Nacional de Administração Pública (ENAP)
Abertos a todos(as) os(as) servidores(as)

Objetivo: Acessar cursos, oficinas e palestras disponibilizados por entidades educacionais, especialmente as Escolas de Governo parceiras da EGDS, como a ENAP, abrindo diversas possibilidades de capacitações e aperfeiçoamentos em várias áreas que poderão ser aplicados no serviço público municipal de Campinas. São aprendizados que vão além do conhecimento técnico, englobando também ações educativas, fortalecimento de uma cultura de direitos humanos, de cidadania e de respeito à diversidade.

Acesso: https://www.escolavirtual.gov.br

Campinas, 13 de outubro de 2026
ANA CRISTINA G. L. RICCI
Coordenadora Departamental- CSICS (EGDS)
FÁBIO H. F. CUSTÓDIO
Diretor do DAGPI

CONVOCAÇÃO

A Junta Médica Oficial CONVOCA os(as) abaixo relacionados(as) a comparecer em sua respectiva data e horário, para avaliação com documentos, relatórios e exames médicos, à Rua José Paulino, nº. 1399, Espaço Arcadas, 5º Andar:

Grace Kelly Ribeiro dos Santos, matrícula 141942-0, acompanhando Samuel Ribeiro dos Santos, CPF 504.207.028-14
Data: **15/10/2026 às 09h00**

Kamila Fernandes Zanetti de Moraes, matrícula 134698-9
Data: **15/10/2026 às 09h30**

Rogério Pereira da Silva, matrícula 117143-7
Data: **15/10/2026 às 10h00**

Campinas, 09 de outubro de 2026
JUNTA MÉDICA OFICIAL
PREFEITURA MUNICIPAL DE CAMPINAS

CONVOCAÇÃO

A Junta Médica Oficial CONVOCA os(as) abaixo relacionados(as) a comparecer em sua respectiva data e horário, para avaliação com documentos, relatórios e exames médicos, à Rua José Paulino, nº.1399, Espaço Arcadas, 5º Andar:

Marise Oliveira Borges, matrícula 65.513-9
Data: **16/10/2026** às **9h00**

Maria Ângela M. A. Gomes Valente, matrícula 129.002-9
Data: **16/10/2026** às **9h30**

Deborah Cardeal R. dos Santos, matrícula 122.529-4
Data: **19/10/2026** às **9h00**

Kasandra Michela Andion de Oliveira, matrícula 58.039-2
Data: **19/10/2026** às **9h30**

Leandro de Oliveira, matrícula 34.580-6
Data: **19/10/2026** às **10h00**

Campinas, 14 de outubro de 2026
JUNTA MÉDICA OFICIAL
PREFEITURA MUNICIPAL DE CAMPINAS

COMUNICADO DE CONCURSO PÚBLICO

(Edital 05/2022)

O Departamento de Promoção à Saúde do Servidor da Secretaria Municipal de Gestão e Desenvolvimento de Pessoas comunica o resultado do exame médico pré-admissional do candidato relacionado abaixo para o cargo de **Técnico em Enfermagem**:

Nome: Camilla Anesia Pereira Teixeira
Avaliação Médica: Apto

Campinas, 14 de outubro de 2026
GUSTAVO DE FREITAS CORREA
DIRETOR DO DEPARTAMENTO DE PROMOÇÃO À SAÚDE DO SERVIDOR

COMUNICADO DE CONCURSO PÚBLICO

(Edital 03/2023)

O Departamento de Promoção à Saúde do Servidor da Secretaria Municipal de Gestão e Desenvolvimento de Pessoas comunica os resultados dos exames médicos pré-admissionais dos candidatos relacionados abaixo para o cargo de **Agente Administrativo**:

Nome: Fabio Cezar Celligoi de Campos
Avaliação Médica: Apto

Nome: Ivan Roberto de Arruda Junior
Avaliação Médica: Apto

Campinas, 14 de outubro de 2026
GUSTAVO DE FREITAS CORREA
DIRETOR DO DEPARTAMENTO DE PROMOÇÃO À SAÚDE DO SERVIDOR

SECRETARIA DE HABITAÇÃO

SECRETARIA MUNICIPAL DE HABITAÇÃO

GABINETE DO SECRETARIO

NOTIFICAÇÃO ADMINISTRATIVA DE DESLIGAMENTO DE BENEFICIÁRIO DO PROGRAMA DE AUXÍLIO MORADIA EMERGENCIAL

Processo SEI PMC**.2026.00003995-26**
Interessados: CAOF/SEHAB e DMO/SEHAB
Assunto: Desligamento de Beneficiário do Programa de Auxílio Moradia Emergencial

A Secretaria Municipal de Habitação, no uso de suas atribuições legais, e em conformidade com a manifestação do Departamento de Monitoramento e Medidas Sócio-Habitacionais (DMO), (Documento nº 20548556), certifica o **DESLIGAMENTO** do(a) Sr(a). **MAYARA CRISTINA HELENO**, portador(a) do RG n.º 48.487.XXX-X SSP/SP e inscrito(a) sob o CPF/MF n.º 238.894.XXX-XX, do Programa de Auxílio Moradia Emergencial, nos termos da Lei Municipal nº 13.197/2007 e do Decreto Municipal n.º 22.804/2023.

Publique-se.

Campinas, 14 de outubro de 2026
EDUARDO DOS REIS MAGOGA
Secretário de Habitação

GABINETE DO SECRETARIO

NOTIFICAÇÃO ADMINISTRATIVA DE DESLIGAMENTO DE BENEFICIÁRIO DO PROGRAMA DE AUXÍLIO MORADIA EMERGENCIAL

Processo SEIPMC.2025.00110642-37
Interessados: CAOF/SEHAB e DMO/SEHAB
Assunto: Desligamento de Beneficiário do Programa de Auxílio Moradia Emergencial

A Secretaria Municipal de Habitação, no uso de suas atribuições legais, e em conformidade com a manifestação do Departamento DE MONITORAMENTO E MEDIDAS SÓCIO HABITACIONAIS (DMO), (DOCUMENTO N.º 17287777), CERTIFICA O **DESLIGAMENTO** DO(A) SR(A). **RENATO DE SOUZA AMARAL**, portador(a) do RG n.º 30.875.XXX-XSSP/SP e inscrito(a) sob o CPF/MF n.º 358.013.XXX-XX**, do Programa de Auxílio Moradia Emergencial, nos termos da Lei Municipal n.º 13.197/2007 e do Decreto Municipal n.º 22.804/2023.**

Publique-se.

Campinas, 14 de outubro de 2026
EDUARDO DOS REIS MAGOGA
Secretário de Habitação

GABINETE DO SECRETARIO

NOTIFICAÇÃO ADMINISTRATIVA DE DESLIGAMENTO DE BENEFICIÁRIO DO PROGRAMA DE AUXÍLIO MORADIA EMERGENCIAL

Processo SEI COHAB.2019.00000250-40
Interessados: CAOF/SEHAB e DMO/SEHAB
Assunto: Desligamento de Beneficiário do Programa de Auxílio Moradia Emergencial

A Secretaria Municipal de Habitação, no uso de suas atribuições legais, e em conformidade com a manifestação do Departamento de Monitoramento e Medidas Sócio-Habitacionais (DMO), (Documento n.º 20548649), certifica o **DESLIGAMENTO** do(a) Sr(a). **JOÃO RODRIGUES DA SILVA**, portador(a) do RG n.º 60.748.XXX-XSSP/SP e inscrito(a) sob o CPF/MF n.º 048.898.XXX-XX, do Programa de Auxílio Moradia Emergencial, nos termos da Lei Municipal n.º 13.197/2007 e do Decreto Municipal n.º 22.804/2023.

Publique-se.

Campinas, 14 de outubro de 2026
EDUARDO DOS REIS MAGOGA
Secretário de Habitação

GABINETE DO SECRETARIO

NOTIFICAÇÃO ADMINISTRATIVA DE DESLIGAMENTO DE BENEFICIÁRIO DO PROGRAMA DE AUXÍLIO MORADIA EMERGENCIAL

Processo SEI COHAB.2023.00005760-53
Interessados: CAOF/SEHAB e DMO/SEHAB
Assunto: Desligamento de Beneficiário do Programa de Auxílio Moradia Emergencial

A Secretaria Municipal de Habitação, no uso de suas atribuições legais, e em conformidade com a manifestação do Departamento de Monitoramento e Medidas Sócio-Habitacionais (DMO), (Documento n.º 20548589), certifica o **DESLIGAMENTO** do(a) Sr(a).**PAULO FELICIO RODRIGUES DE MORAIS**, portador(a) do RG n.º 49.654.XXX-XSSP/SP e inscrito(a) sob o CPF/MF n.º 603.583.XXX-XX, do Programa de Auxílio Moradia Emergencial, nos termos da Lei Municipal n.º 13.197/2007 e do Decreto Municipal n.º 22.804/2023.

Publique-se.

Campinas, 14 de outubro de 2026
EDUARDO DOS REIS MAGOGA
Secretário de Habitação

GABINETE DO SECRETARIO

NOTIFICAÇÃO ADMINISTRATIVA DE DESLIGAMENTO DE BENEFICIÁRIO DO PROGRAMA DE AUXÍLIO MORADIA EMERGENCIAL

Processo SEI PMC.2024.00138305-14
Interessados: CAOF/SEHAB e DMO/SEHAB

Assunto: Desligamento de Beneficiário do Programa de Auxílio Moradia Emergencial

A Secretaria Municipal de Habitação, no uso de suas atribuições legais, e em conformidade com a manifestação do Departamento de Monitoramento e Medidas Sócio-Habitacionais (DMO), (Documento n.º 20548410), certifica o **DESLIGAMENTO** do(a) Sr(a). **RENATA REGINA GOMES DE JESUS**, portador(a) do RG n.º 49.521.XXX-X SSP/SP e inscrito(a) sob o CPF/MF n.º 393.682.XXX-XX, do Programa de Auxílio Moradia Emergencial, nos termos da Lei Municipal n.º 13.197/2007 e do Decreto Municipal n.º 22.804/2023.

Publique-se.

Campinas, 14 de outubro de 2026
EDUARDO DOS REIS MAGOGA
Secretário de Habitação

GABINETE DO SECRETARIO

NOTIFICAÇÃO ADMINISTRATIVA DE DESLIGAMENTO DE BENEFICIÁRIO DO PROGRAMA DE AUXÍLIO MORADIA EMERGENCIAL

Processo SEI PMC.2022.00064148-96
Interessados: CAOF/SEHAB e DMO/SEHAB
Assunto: Desligamento de Beneficiário do Programa de Auxílio Moradia Emergencial

A Secretaria Municipal de Habitação, no uso de suas atribuições legais, e em conformidade com a manifestação do Departamento de Monitoramento e Medidas Sócio-Habitacionais (DMO), (Documento n.º 20548489), certifica o **DESLIGAMENTO** do(a) Sr(a). **JOSIELE DA SILVA HONORIO**, portador(a) do RG n.º 49.527.XXX-X SSP/SP e inscrito(a) sob o CPF/MF nº 443.098.XXX-XX, do Programa de Auxílio Moradia Emergencial, nos termos da Lei Municipal n.º 13.197/2007 e do Decreto Municipal n.º 22.804/2023.

Publique-se.

Campinas, 14 de outubro de 2026
EDUARDO DOS REIS MAGOGA
Secretário de Habitação

GABINETE DO SECRETARIO

NOTIFICAÇÃO ADMINISTRATIVA DE DESLIGAMENTO DE BENEFICIÁRIO DO PROGRAMA DE AUXÍLIO MORADIA EMERGENCIAL

Processo SEI PMC.2021.00080499-91
Interessados: CAOF/SEHAB e DMO/SEHAB
Assunto: Desligamento de Beneficiário do Programa de Auxílio Moradia Emergencial

A Secretaria Municipal de Habitação, no uso de suas atribuições legais, e em conformidade com a manifestação do Departamento de Monitoramento e Medidas Sócio-Habitacionais (DMO), (Documento n.º 20618537), certifica o **DESLIGAMENTO** do(a) Sr(a). **ANA FLAVIA ARCANJO RAMOS**, portador(a) do RG n.º 55.190.XXX-X SSP/SP e inscrito(a) sob o CPF/MF n.º 491.546.XXX-XX, do Programa de Auxílio Moradia Emergencial, nos termos da Lei Municipal n.º 13.197/2007 e do Decreto Municipal n.º 22.804/2023.

Publique-se.

Campinas, 14 de outubro de 2026
EDUARDO DOS REIS MAGOGA
Secretário de Habitação

GABINETE DO SECRETARIO

NOTIFICAÇÃO ADMINISTRATIVA DE DESLIGAMENTO DE BENEFICIÁRIO DO PROGRAMA DE AUXÍLIO MORADIA EMERGENCIAL

Processo SEICOHAB.2025.00000680-82
Interessados: CAOF/SEHAB e DMO/SEHAB
Assunto: Desligamento de Beneficiário do Programa de Auxílio Moradia Emergencial

A Secretaria Municipal de Habitação, no uso de suas atribuições legais, e em conformidade com a manifestação do Departamento de Monitoramento e Medidas Sócio-Habitacionais (DMO), (Documento n.º 20548695), certifica o **DESLIGAMENTO** do(a) Sr(a).**LUCIENE DE SOBRAL**,portador(a) do RG n.º 33.066.XXX-X SSP/SP e inscrito(a) sob o CPF/MF n.º 262.065.XXX-XX, do Programa de Auxílio Moradia Emergencial, nos termos da Lei Municipal n.º 13.197/2007 e do Decreto Municipal n.º 22.804/2023.

Publique-se.

Campinas, 14 de outubro de 2026
EDUARDO DOS REIS MAGOGA
Secretário de Habitação

GABINETE DO SECRETARIO

NOTIFICAÇÃO ADMINISTRATIVA DE DESLIGAMENTO DE BENEFICIÁRIO DO PROGRAMA DE AUXÍLIO MORADIA EMERGENCIAL

Processo SEI PMC.2024.00150626-97
Interessados: CAOF/SEHAB e DMO/SEHAB
Assunto: Desligamento de Beneficiário do Programa de Auxílio Moradia Emergencial

A Secretaria Municipal de Habitação, no uso de suas atribuições legais, e em conformidade com a manifestação do Departamento de Monitoramento e Medidas Sócio-Habitacionais (DMO), (Documento n.º 17287777), certifica o **DESLIGAMENTO** do(a) Sr(a). **EVELYN DE ALMEIDA LOGATO**, portador(a) do RG n.º 48.626.XXX-X SSP/SP e inscrito(a) sob o CPF/MF n.º 414.758.XXX-XX do **Programa de Auxílio Moradia Emergencial, nos termos da Lei Municipal n.º 13.197/2007 e do Decreto Municipal n.º 22.804/2023.**

Publique-se.

Campinas, 14 de outubro de 2026
EDUARDO DOS REIS MAGOGA
Secretário de Habitação

GABINETE DO SECRETARIO

NOTIFICAÇÃO ADMINISTRATIVA DE DESLIGAMENTO DE BENEFICIÁRIO DO PROGRAMA DE AUXÍLIO MORADIA EMERGENCIAL

Processo SEI PMC.2025.00108908-18
Interessados: CAOF/SEHAB e DMO/SEHAB
Assunto: Desligamento de Beneficiário do Programa de Auxílio Moradia Emergencial

A Secretaria Municipal de Habitação, no uso de suas atribuições legais, e em conformidade com a manifestação do Departamento de Monitoramento e Medidas Sócio-Habitacionais (DMO), (Documento n.º 20550990), certifica o **DESLIGAMENTO** do(a) Sr(a).**FRANCISCA DA CONCEIÇÃO SILVA PACHECO**, portador(a) do RG n.º 21.915.XXX-X SSP/SP e inscrito(a) sob o CPF/MF n.º 120.816.XXX-XX, do Programa de Auxílio Moradia Emergencial, nos termos da Lei Municipal n.º 13.197/2007 e do Decreto Municipal n.º 22.804/2023.

Publique-se.

Campinas, 14 de outubro de 2026
EDUARDO DOS REIS MAGOGA
Secretário de Habitação

GABINETE DO SECRETARIO

NOTIFICAÇÃO ADMINISTRATIVA DE DESLIGAMENTO DE BENEFICIÁRIO DO PROGRAMA DE AUXÍLIO MORADIA EMERGENCIAL

Processo SEI PMC**.2023.00039437-74**
Interessados: CAOF/SEHAB e DMO/SEHAB
Assunto: Desligamento de Beneficiário do Programa de Auxílio Moradia Emergencial

A Secretaria Municipal de Habitação, no uso de suas atribuições legais, e em conformidade com a manifestação do Departamento de Monitoramento e Medidas Sócio-Habitacionais (DMO), (Documento nº 20643149), certifica o **DESLIGAMENTO** do(a) Sr(a).**IZABEL CRISTINA SILVA**, portador(a) do RG nº 30.445.XXX-XSSP/SP e inscrito(a) sob o CPF/MF nº 260.610.XXX-XX, do Programa de Auxílio Moradia Emergencial, nos termos da Lei Municipal nº 13.197/2007 e do Decreto Municipal nº 22.804/2023.

Publique-se.

Campinas, 14 de outubro de 2026
EDUARDO DOS REIS MAGOGA
Secretário de Habitação

GABINETE DO SECRETARIO

NOTIFICAÇÃO ADMINISTRATIVA DE DESLIGAMENTO DE BENEFICIÁRIO DO PROGRAMA DE AUXÍLIO MORADIA EMERGENCIAL

Processo SEI PMC.2023.00003108-86
Interessados: CAOF/SEHAB e DMO/SEHAB
Assunto: Desligamento de Beneficiário do Programa de Auxílio Moradia Emergencial

A Secretaria Municipal de Habitação, no uso de suas atribuições legais, e em conformidade com a manifestação do Departamento de Monitoramento e Medidas Sócio-Habitacionais (DMO), (Documento nº20643150), certifica o **DESLIGAMENTO** do(a) Sr(a). **JÉSSICA DE OLIVEIRA SILVA**, portador(a) do RG nº 43.743.XXX-XX SSP/SP e inscrito(a) sob o CPF/MF nº 499.235.XXX-XX, do Programa de Auxílio Moradia Emergencial, nos termos da Lei Municipal nº 13.197/2007 e do Decreto Municipal nº 22.804/2023.

Publique-se.

Campinas, 14 de outubro de 2026
EDUARDO DOS REIS MAGOGA
Secretário de Habitação

GABINETE DO SECRETARIO

NOTIFICAÇÃO ADMINISTRATIVA DE DESLIGAMENTO DE BENEFICIÁRIO DO PROGRAMA DE AUXÍLIO MORADIA EMERGENCIAL

Processo SEI PMC**.2021.00026532-09**
Interessados: CAOF/SEHAB e DMO/SEHAB
Assunto: Desligamento de Beneficiário do Programa de Auxílio Moradia Emergencial

A Secretaria Municipal de Habitação, no uso de suas atribuições legais, e em conformidade com a manifestação do Departamento de Monitoramento e Medidas Sócio-Habitacionais (DMO), (Documento nº 20643151), certifica o **DESLIGAMENTO** do(a) Sr(a). **LAÍS REGINA FLORENCIO DOS SANTOS**, portador(a) do RG nº 63.598.XXX-XSSP/SP e inscrito(a) sob o CPF/MF nº 534.433.XXX-XX, do Programa de Auxílio Moradia Emergencial, nos termos da Lei Municipal nº 13.197/2007 e do Decreto Municipal nº 22.804/2023.

Publique-se.

Campinas, 14 de outubro de 2026
EDUARDO DOS REIS MAGOGA
Secretário de Habitação

GABINETE DO SECRETARIO

NOTIFICAÇÃO ADMINISTRATIVA DE DESLIGAMENTO DE BENEFICIÁRIO DO PROGRAMA DE AUXÍLIO MORADIA EMERGENCIAL

Processo SEI PMC.2025.00047772-07
Interessados: CAOF/SEHAB e DMO/SEHAB
Assunto: Desligamento de Beneficiário do Programa de Auxílio Moradia Emergencial

A Secretaria Municipal de Habitação, no uso de suas atribuições legais, e em conformidade com a manifestação do Departamento de Monitoramento e Medidas Sócio-Habitacionais (DMO), (Documento nº 20643144), certifica o **DESLIGAMENTO** do(a) Sr(a). **ADRIANA MARIA DE JESUS MATTOS**, portador(a) do RG nº 33.585.XXX-X SSP/SP e inscrito(a) sob o CPF/MF nº 329.333.XXX-XX, do Programa de Auxílio Moradia Emergencial, nos termos da Lei Municipal nº 13.197/2007 e do Decreto Municipal nº 22.804/2023.

Publique-se.

Campinas, 14 de outubro de 2026
EDUARDO DOS REIS MAGOGA
Secretário de Habitação

GABINETE DO SECRETARIO

NOTIFICAÇÃO ADMINISTRATIVA DE DESLIGAMENTO DE BENEFICIÁRIO DO PROGRAMA DE AUXÍLIO MORADIA EMERGENCIAL

Processo SEI PMC.2024.00126838-44
Interessados: CAOF/SEHAB e DMO/SEHAB
Assunto: Desligamento de Beneficiário do Programa de Auxílio Moradia Emergencial

A Secretaria Municipal de Habitação, no uso de suas atribuições legais, e em conformidade com a manifestação do Departamento de Monitoramento e Medidas Sócio-Habitacionais (DMO), (Documento nº 20643145), certifica o **DESLIGAMENTO** do(a) Sr(a).**AMANDA PEREIRA FERNANDES**, portador(a) do RG nº 57.338.XXX-X SSP/SP e inscrito(a) sob o CPF/MF nº 127.759.XXX-XX, do Programa de Auxílio Moradia Emergencial, nos termos da Lei Municipal nº 13.197/2007 e do Decreto Municipal nº 22.804/2023.

Campinas, 14 de outubro de 2026
EDUARDO DOS REIS MAGOGA
Secretário de Habitação

GABINETE DO SECRETARIO

NOTIFICAÇÃO ADMINISTRATIVA DE DESLIGAMENTO DE BENEFICIÁRIO DO PROGRAMA DE AUXÍLIO MORADIA EMERGENCIAL

Processo SEIPMC.2024.00050250-21
Interessados: CAOF/SEHAB e DMO/SEHAB
Assunto: Desligamento de Beneficiário do Programa de Auxílio Moradia Emergencial

A Secretaria Municipal de Habitação, no uso de suas atribuições legais, e em conformidade com a manifestação do Departamento de Monitoramento e Medidas Sócio-Habitacionais (DMO), (Documento nº 20643147), certifica o **DESLIGAMENTO** do(a) Sr(a). **DOMINGOS DA SILVA DAMASCENO**, portador(a) do RG nº 60.078.XXX-X SSP/SP e inscrito(a) sob o CPF/MF nº611.377.XXX-XX, do Programa de Auxílio Moradia Emergencial, nos termos da Lei Municipal nº 13.197/2007 e do Decreto Municipal nº 22.804/2023.

Publique-se.

Campinas, 14 de outubro de 2026
EDUARDO DOS REIS MAGOGA
Secretário de Habitação

GABINETE DO SECRETARIO

NOTIFICAÇÃO ADMINISTRATIVA DE DESLIGAMENTO DE BENEFICIÁRIO DO PROGRAMA DE AUXÍLIO MORADIA EMERGENCIAL

Processo SEI COHAB.2024.00001294-72
Interessados: CAOF/SEHAB e DMO/SEHAB
Assunto: Desligamento de Beneficiário do Programa de Auxílio Moradia Emergencial

A Secretaria Municipal de Habitação, no uso de suas atribuições legais, e em conformidade com a manifestação do Departamento de Monitoramento e Medidas Sócio-Habitacionais (DMO), (Documento n.º 20643148), certifica o **DESLIGAMENTO** do(a) Sr(a). **MARCELA APARECIDA DA SILVA**, portador(a) do RG n.º 45.696.XXX-X SSP/SP e inscrito(a) sob o CPF/MF n.º 388.678.XXX-XX, do Programa de Auxílio Moradia Emergencial, nos termos da Lei Municipal n.º 13.197/2007 e do Decreto Municipal n.º 22.804/2023.

Publique-se.

Campinas, 14 de outubro de 2026
EDUARDO DOS REIS MAGOGA
Secretário de Habitação

SECRETARIA DE JUSTIÇA

SECRETARIA MUNICIPAL DE JUSTIÇA

DEPARTAMENTO DE PROTEÇÃO AO CONSUMIDOR - PROCON

NOTIFICAÇÃO DE DECISÃO DE 1ª INSTÂNCIA

Despacho de Decisão

Nos termos dos artigos 55, 62 e 63 do Decreto Municipal 18.922/2015, fica a empresa autuada NOTIFICADA para tomar ciência da r. decisão administrativa de 1ª instância, efetuar o pagamento da multa ou apresentar recurso no prazo de 10 (dez) dias*:*

NÚMERO DO AUTO	EMPRESA	RAZÃO SOCIAL
01473/2025/ADC	DAFYNE PRESENTES	BANDEIRANTES ARMARINHO LTDA
01457/2025/ADC	COVABRA SUPERMERCADOS JARDIM LONDRES	COVABRA SUPERMERCADOS LTDA
01437/2025/ADC	PAES E DOCES LARANJAL	WM PANIFICADORA E RESTAURANTE LTDA
01434/2025/ADC	ORTOBOM	JV COMERCIO DE COLCHOES LTDA
01431/2025/ADC	OXXO JARDIM SANTA GENEBRA	REDE INTEGRADA DE LOJAS DE CONVENIENCIA E PROXIMIDADE SA
01422/2025/ADC	DROGARIA SAO PAULO JARDIM FLAMBOYANT	DROGARIA SAO PAULO SA
01370/2025/ADC	DROGA RAIA E DROGASIL SHOPPING PRADO BOULEVARD	RAIA DROGASIL SA
01365/2025/ADC	OXXO FRANCISCO GLICERIO	REDE INTEGRADA DE LOJAS DE CONVENIENCIA E PROXIMIDADE SA
01254/2025/ADC	MULTIPARK RUA ALVARES MACHADO	UNIAO PARK PARTICIPACOES LTDA

Campinas, 14 de outubro de 2026
PAULO BOJIKIAN GIGLIO
Diretor do Departamento de Proteção Ao Consumidor

NOTIFICAÇÃO DE DECISÃO DE 1ª INSTÂNCIA

Despacho de Decisão

Nos termos dos artigos 55, 62 e 63 do Decreto Municipal 18.922/2015, fica a empresa autuada, assim como seu advogado, regularmente constituído nos autos, NOTIFICADOS para tomarem ciência da r. decisão administrativa de 1ª Instância, efetuarem o pagamento da multa ou apresentarem recurso no prazo de 10 (dez) dias:

NÚMERO DO AUTO	EMPRESA	RAZÃO SOCIAL	ADVOGADO(S) DA EMPRESA
01428/2025/ADC	CARREFOUR JARDIM VON ZUBEN	CARREFOUR COMERCIO E INDUSTRIA LTDA	DENNER DE BARROS E MASCARENHAS BARBOSA - 403594SP

Campinas, 14 de outubro de 2026
PAULO BOJIKIAN GIGLIO
Diretor do Departamento de Proteção Ao Consumidor

NOTIFICAÇÃO

Despacho de Decisão

Nos termos do artigo 55 do Decreto Municipal 18.922/2015, fica a empresa autuada NOTIFICADA para, no prazo de 10 (dez) dias, tomar ciência da r. decisão administrativa de arquivamento:

NÚMERO DO AUTO	EMPRESA	RAZÃO SOCIAL
00899/2026/ADC	CASA DO RODO	BH APARECIDA RIBEIRO

Campinas, 14 de outubro de 2026
PAULO BOJIKIAN GIGLIO
Diretor do Departamento de Proteção Ao Consumidor

NOTIFICAÇÃO DE DECISÃO DE 1ª INSTÂNCIA

Despacho de Decisão

Nos termos dos artigos 55, 62 e 63 do Decreto Municipal 18.922/2015, fica a empresa autuada NOTIFICADA para tomar ciência da r. decisão administrativa de 1ª instância no prazo de 10 (dez) dias:

NÚMERO DO AUTO	EMPRESA	RAZÃO SOCIAL
01228/2026/ADC	METAPAR ESTACIONAMENTO	APM MEDEIRO ESTACIONAMENTO
00702/2026/ADC	NARDUCCI CALCADOS UNIMART	CGN E NHB COMERCIO DE CALCADOS LTDA

Campinas, 14 de outubro de 2026
PAULO BOJIKIAN GIGLIO
Diretor do Departamento de Proteção Ao Consumidor

NOTIFICAÇÃO

Despacho

Ficam a empresa autuada e seu advogado, regularmente constituído nos autos, NOTIFICADOS para tomarem ciência do despacho proferido pela diretoria e para cumprirem a determinação no prazo definido no processo administrativo abaixo relacionado:

NÚMERO DO AUTO	EMPRESA	RAZÃO SOCIAL	ADVOGADO(S) DA EMPRESA
01912/2024/ADC	ASSAI ATACADISTA CENTRO	SENDAS DISTRIBUIDORA SA	THIAGO MAHFUZ VEZZI - 228213SP

Campinas, 14 de outubro de 2026
PAULO BOJIKIAN GIGLIO
Diretor do Departamento de Proteção Ao Consumidor

NOTIFICAÇÃO

Despacho de Decisão

Nos termos do artigo 55 do Decreto Municipal nº 18.922/2015, fica a empresa autuada NOTIFICADA para que, no prazo de 10 (dez) dias, tome ciência do despacho proferido às fls.:

NÚMERO DO AUTO	EMPRESA	RAZÃO SOCIAL	FLS
01638/2025/ADC	HABIBS OURO VERDE	OURO VERDE POINT COMERCIO DE ALIMENTOS LTDA	39
01257/2025/ADC	CATEDRAL DO CHOPP	CATEDRAL DO CHOPP CAMPINAS LTDA	44
00804/2025/ADC	RESTAURANTE JANGADA CAMBUI	AIR GASTRONOMIA LTDA	37

Campinas, 14 de outubro de 2026
PAULO BOJIKIAN GIGLIO
Diretor do Departamento de Proteção Ao Consumidor

NOTIFICAÇÃO

Despacho

Fica a empresa autuada notificada para tomar ciência do despacho proferido pela diretoria nos autos do processo administrativo abaixo relacionado:

NÚMERO DO AUTO	EMPRESA	RAZÃO SOCIAL
01132/2026/ADC	POLO WEAR SITE	LAMARK E COMMERCE SOLUTIONS LTDA

Campinas, 14 de outubro de 2026
PAULO BOJIKIAN GIGLIO
Diretor do Departamento de Proteção Ao Consumidor

NOTIFICAÇÃO - AUTUADA

Despacho Decisório

1. DA NOTIFICAÇÃO PARA APRESENTAR DEFESA
Fica a empresa notificada para SE MANIFESTAR nos autos acerca dos fatos relatados no processo administrativo, apresentando DEFESA, no prazo de 20 dias, nos termos do Decreto Federal 2.181/1997 e do Decreto Municipal 18.922/2015.
2. DA PROPOSTA DE ACORDO DIRETAMENTE AO CONSUMIDOR
Caso a empresa opte por realizar acordo diretamente com o consumidor, deverá noticiar nos autos os termos da autocomposição.
3. DA DESIGNAÇÃO DE AUDIÊNCIA DE CONCILIAÇÃO
Sem prejuízo do prazo de defesa previsto nesta notificação, a empresa autuada poderá ser notificada, de forma apartada, a comparecer em audiência conciliatória virtual ou presencial, de acordo com a disponibilidade de pauta.
Fica a empresa advertida que o silêncio sobre a proposta de acordo poderá acar-

retar no prosseguimento do processo administrativo para análise da aplicação de penalidades, caso constatadas infrações ao Código de Defesa do Consumidor.
4. DA APRESENTAÇÃO DE FATURAMENTO E DOCUMENTOS CONSTITUTIVOS
Compete à empresa também apresentar declaração de faturamento bruto dos 6 (seis) meses que antecederam a notificação do processo administrativo, na conformidade do Decreto de Dosimetria, 19.868/2018. Fica a autuada DISPENSADA de acostar aos autos os DOCUMENTOS DE CONSTITUIÇÃO (último ato constitutivo / contrato social / declaração de empresário/estatuto), desde que mantenha seu cadastro digital devidamente atualizado.
5. DO ACESSO AO PROCESSO ADMINISTRATIVO

O CADASTRO DIGITAL prévio da empresa constitui-se condição obrigatória e indispensável à comunicação dos atos processuais com vistas a acessar o conteúdo integral do Processo Administrativo, bem como anexar documentos, mediante login e senha que podem ser obtidos através do site oficial do PROCON de Campinas, no endereço www.procon.campinas.sp.gov.br. Não serão recebidos protocolos físicos nem serão aceitos documentos encaminhados via postal ou por e-mail.

PROCESSO	INTERESSADO	INTERESSADO	AUTUADA(S)
02275/2026/ADM	SMJ/PROCON	JOSE GONCALVES RODRIGUES	BRITANIA PHILCO / ASSAI ATACADISTA
02313/2026/ADM	SMJ/PROCON	DANIEL DE CAMPOS	UNIMAIS VEICULOS
02314/2026/ADM	SMJ/PROCON	JOSE SEVERO GOMES	ITAU LUIZACRED REDECARD
02315/2026/ADM	SMJ/PROCON	VANIA GRACIA DE OLIVEIRA	CARREFOUR
02316/2026/ADM	SMJ/PROCON	ANGELICA REGINA ESTRELLA	AJUSTAR CLINICA DE QUIROPRAXIA
02317/2026/ADM	SMJ/PROCON	ELI CLAYTON MARIANO SILVA	IZMIR MOVEIS
02318/2026/ADM	SMJ/PROCON	DANIELA BECKEDORFF	REA ESTETICA
02321/2026/ADM	SMJ/PROCON	SERGIO PEREIRA DE OLIVEIRA	BANCO AGIBANK
02322/2026/ADM	SMJ/PROCON	LEANDRO DE ARAUJO SANTANA	REI DO CAMBIO E MOTORES
02324/2026/ADM	SMJ/PROCON	SORAYA ABDOUCH	BANCO BTG PACTUAL / LJART ESQUADRIAS DE ALUMINIO
02329/2026/ADM	SMJ/PROCON	ELENICE APARECIDA CRISTINA MORAES	HYUNDAI MOTOR BRASIL MONTADORA / GRUPO CAOA DO BRASIL CONCESSIONARIA
02330/2026/ADM	SMJ/PROCON	ANDERSON MENDES DA SILVA	MULTCAMP AUTO PECAS
02331/2026/ADM	SMJ/PROCON	MARX VLADIMIR DE SOUSA MIRANDA	HUAWEI DO BRASIL TELECOMUNICACOES / DEAL4B
02333/2026/ADM	SMJ/PROCON	MARCIA RAMOS DA SILVA	TIM SA OPERADORA DE TELEFONIA MOVEL
02334/2026/ADM	SMJ/PROCON	IGOR LUIZ JACOMASSI DE SOUZA	PICPAY
02335/2026/ADM	SMJ/PROCON	ROSELI DE FATIMA DE JESUS	BANCO AGIBANK
02336/2026/ADM	SMJ/PROCON	HELOISA HELENA VIEIRA CAMPANINI	PLANO DE SAUDE BENEFICENCIA
02337/2026/ADM	SMJ/PROCON	APARECIDA SANTOS DA SILVA	CARTAO MAIS / CREDSYSTEM ADMINISTRADORA DE CARTOES
02338/2026/ADM	SMJ/PROCON	FATIMA FERREIRA DA SILVA	TIM SA OPERADORA DE TELEFONIA MOVEL
02339/2026/ADM	SMJ/PROCON	ROSA WOLF MOLITOR	NSM DA SILVA SERVICOS
02340/2026/ADM	SMJ/PROCON	CLICIA GABRIELE COSTA	MAXFAMA
02341/2026/ADM	SMJ/PROCON	ALESSANDRE OLIVEIRA SANTOS	PORTOBELLO SHOP
02344/2026/ADM	SMJ/PROCON	FRANCISCO ALVES DA SILVA	TIM SA OPERADORA DE TELEFONIA MOVEL
02345/2026/ADM	SMJ/PROCON	IRIS ANDRADE BENTO	CFC CAMPOS SALLES
02347/2026/ADM	SMJ/PROCON	OLGA DE ALMEIDA GUIDONI	CARDIF DO BRASIL SEGUROS E GARANTIAS / MAGAZINE LUIZA
02348/2026/ADM	SMJ/PROCON	MARCO ANTONIO FERNANDES SOUZA	MAX CONSORCIOS / ICONSORCIO ADMINISTRADORA DE CONSORCIOS / MERCADO LIVRE MERCADO PAGO SITE
02349/2026/ADM	SMJ/PROCON	BRUNO TREVISAN MAGNANTE	IMPACTO PRIME
02350/2026/ADM	SMJ/PROCON	MANOEL DUARTE JUNIOR	BANCO BRADESCO
02351/2026/ADM	SMJ/PROCON	JOSUE ELIAS	BANCO SENFF MATRIZ SENFFNET
02352/2026/ADM	SMJ/PROCON	GABRIEL DOS SANTOS FERRARI	ITAU LUIZACRED REDECARD
02353/2026/ADM	SMJ/PROCON	GUIOMAR SIONE DE ALMEIDA LEITE	BANCO MERCANTIL
02354/2026/ADM	SMJ/PROCON	WESLEY RICARDO FIORINI	PLENITUDE DESIGN
02356/2026/ADM	SMJ/PROCON	GILMAR VIEIRA	BANCO BRADESCO / NUBANK
02357/2026/ADM	SMJ/PROCON	LUNARA APARECIDA DE CARVALHO	LOCALIZA RENT A CAR
02358/2026/ADM	SMJ/PROCON	VALNEY DE SOUZA FREITAS	VIVO GVT TELEFONICA
02359/2026/ADM	SMJ/PROCON	GEOVA GOMES PACHECO	BANCO AGIBANK
02361/2026/ADM	SMJ/PROCON	JOSE CARLOS PEREIRA	VERISURE BRASIL MONITORAMENTO ALARMES
02362/2026/ADM	SMJ/PROCON	CAMILY VITORIA ZAMONELO BOZZI	FORTE ALIANCA FORMATURAS E EVENTOS
02363/2026/ADM	SMJ/PROCON	NELSON COELHO FILHO	BANCO BMG SCHAHIN BCV CIFRA / ITAU LUIZACRED REDECARD
02364/2026/ADM	SMJ/PROCON	ROSA MELO DE OLIVEIRA	BANCO PARANA
02365/2026/ADM	SMJ/PROCON	LARISSA CRISTINA FELIPE LEAL	BANCO BRADESCO
02366/2026/ADM	SMJ/PROCON	SUELI APARECIDA RODRIGUES DO NASCIMENTO	BANCO MERCANTIL
02367/2026/ADM	SMJ/PROCON	ERICK NATHAN DE ARAUJO	DESKTOP SIGMANET
02368/2026/ADM	SMJ/PROCON	RONAN BARBOSA DIAS	GRUPO FAC ANHANGUERA EDUCACIONAL PARTICIPACOES
02369/2026/ADM	SMJ/PROCON	EDILMA VITORIANO DA SILVA	DR FERIDAS
02370/2026/ADM	SMJ/PROCON	MARIA YANETH POSADA ORREGO	VIVO GVT TELEFONICA
02371/2026/ADM	SMJ/PROCON	FABIO DIAS DE AGUIAR	ITAU LUIZACRED REDECARD
02372/2026/ADM	SMJ/PROCON	NORIVALDO SAMORANO	BANCO BMG SCHAHIN BCV CIFRA
02373/2026/ADM	SMJ/PROCON	JENIFFER MARIANA FELIX SILVA	MRV ENGENHARIA
02374/2026/ADM	SMJ/PROCON	ANNA CAROLINA BIANCALANA DE AQUINO	IZMIR MOVEIS
02375/2026/ADM	SMJ/PROCON	MAURILO TEODORO PEREIRA	BANCO DAYCOVAL

Campinas, 14 de outubro de 2026
PAULO BOJIKIAN GIGLIO
Diretor do Departamento de Proteção Ao Consumidor

SECRETARIA MUNICIPAL DE POLÍTICAS PARA AS MULHERES

DEPARTAMENTO ADMINISTRATIVO, ORÇAMENTÁRIO E FINANCEIRO

EXPEDIENTE DESPACHADO PELA SECRETÁRIA DE POLÍTICAS PARA AS MULHERES
AUTORIZAÇÃO DE DESPESA

Onde se lê:
Processo Administrativo nº PMC.2026.00177521-19
Interessado: Secretaria Municipal de Políticas para as Mulheres
Assunto: Pregão eletrônico nº 041/2025

Objeto - Utilização de Ata de Registro de Preços 276/2026

Diante dos elementos constantes no presente processo administrativo e no disposto no Decreto Municipal nº 23.207/2024 e suas alterações, **AUTORIZO**, a despesa no valor total de **R$ 2.034,00 (Dois mil e trinta e quatro reais)** a favor da empresa **CARNIELLI E CARNIELLI ALUGUEL DE EQUIPAMENTOS LTDA**, inscrito no CNPJ sob nº 26.961.485/0001-73.

Leia-se:
Processo Administrativo nº PMC.2026.00177521-19
Interessado: Secretaria Municipal de Políticas para as Mulheres
Assunto: Pregão eletrônico nº 006/2026

Objeto - Utilização de Ata de Registro de Preços 002/2026

Diante dos elementos constantes no presente processo administrativo e no disposto no Decreto Municipal nº 23.207/2024 e suas alterações, **AUTORIZO**, a despesa no valor total de **R$ 1.700,00 (Um mil e setecentos reais)** a favor da empresa **ADRIANA BASTOS SAMARA EVENTOS**, inscrito no CNPJ sob nº 08.266.102/0001-65.

Publique-se na forma da Lei.
Campinas, 14 de outubro de 2026
ALESSANDRA CONDE ALMEIDA HERRMANN
Secretária Municipal de Políticas para as Mulheres

EXPEDIENTE DESPACHADO PELA SECRETÁRIA DE POLÍTICAS PARA AS MULHERES
AUTORIZAÇÃO DE DESPESA

Onde se lê:
Processo Administrativo nº PMC.2026.00177692-67
Interessado: Secretaria Municipal de Políticas para as Mulheres
Assunto: Pregão eletrônico nº 041/2025

Objeto - Utilização de Ata de Registro de Preços 276/2025

Diante dos elementos constantes no presente processo administrativo e no disposto no Decreto Municipal nº 23.207/2024 e suas alterações, **AUTORIZO**, a despesa no valor total de **R$ 2.034,00 (Dois mil e trinta e quatro reais)** a favor da empresa **CARNIELLI E CARNIELLI ALUGUE DE EQUIPAMENTOS LTDA**, inscrito no CNPJ sob nº 31.744.308/0001-75

Leia-se:
Processo Administrativo nº PMC.2026.00177521-19
Interessado: Secretaria Municipal de Políticas para as Mulheres
Assunto: Pregão eletrônico nº 006/2026

Objeto - Utilização de Ata de Registro de Preços 002/2026

Diante dos elementos constantes no presente processo administrativo e no disposto no Decreto Municipal nº 23.207/2024 e suas alterações, **AUTORIZO**, a despesa no valor total de **R$ 1.700,00 (Um mil e setecentos reais)** a favor da empresa **ADRIANA BASTOS SAMARA EVENTOS**, inscrito no CNPJ sob nº 08.266.102/0001-65.

Publique-se na forma da Lei.
Campinas, 14 de outubro de 2026
ALESSANDRA CONDE ALMEIDA HERRMANN
Secretária Municipal de Políticas para as Mulheres

PROCURADORIA-GERAL

PROCURADORIA-GERAL DO MUNICÍPIO DE CAMPINAS

CORREGEDORIA-GERAL DO MUNICÍPIO

PORTARIA N° 435/26

O Ilmo. Sr. Secretário Municipal de Justiça no uso das atribuições que lhe foram conferidos pelo Exmo. Sr. Prefeito Municipal no Decreto n° 14.070, de 10 de setembro de 2002.
Em observância ao artigo 149 da Lei Orgânica do Município e tendo em vista o que consta da Sindicância Administrativa Investigatória nº **035/26,** do protocolado nº **PMC.2026.00009126-14,** onde figura como interessado a**Ouvidoria Geral do Município**, face às disposições insertas na alínea "a" do inciso III do artigo 1º do Decreto Municipal nº. 14.070/02, decido pelo **arquivamento** do presente protocolado.

Campinas, 13 de outubro de 2026
CLAUDIO HENRIQUE CATALANO PIRES
Secretário Municipal de Justiça em Exercício

PORTARIA N° 436/26

O Ilmo. Sr. Secretário Municipal de Justiça no uso das atribuições que lhe foram conferidos pelo Exmo. Sr. Prefeito Municipal no Decreto n° 14.070, de 10 de setembro de 2002.
Em observância ao artigo 149 da Lei Orgânica do Município e tendo em vista o que consta da Sindicância Administrativa Investigatória nº **057/26,** do protocolado nº **PMC.2026.00053820-79,** onde figura como interessado a**Ouvidoria Geral do Município**, face às disposições insertas na alínea "a" do inciso III do artigo 1º do Decreto Municipal nº. 14.070/02, decido pelo **arquivamento** do presente protocolado.
.

Campinas, 13 de outubro de 2026
CLAUDIO HENRIQUE CATALANO PIRES
Secretário Municipal de Justiça em Exercício

PORTARIA N° 437/26

O Ilmo. Sr. Secretário Municipal de Justiça no uso das atribuições que lhe foram conferidos pelo Exmo. Sr. Prefeito Municipal no Decreto n° 14.070, de 10 de setembro de 2002.
Em observância ao artigo 149 da Lei Orgânica do Município e tendo em vista o que consta da Sindicância Administrativa Investigatória nº **065/25,** do protocolado nº **PMC.2025.00082003-38,** onde figura como interessado a**Ouvidoria Geral do Município**, face às disposições insertas na alínea "a" do inciso III do artigo 1º do Decreto Municipal nº. 14.070/02, decido pelo **arquivamento** do presente protocolado.

Campinas, 13 de outubro de 2026
CLAUDIO HENRIQUE CATALANO PIRES
Secretário Municipal de Justiça em Exercício

PORTARIA N° 438/26

O Ilmo. Sr. Secretário Municipal de Justiça no uso das atribuições que lhe foram conferidos pelo Exmo. Sr. Prefeito Municipal no Decreto n° 14.070, de 10 de setembro de 2002.
Em observância ao artigo 149 da Lei Orgânica do Município e tendo em vista o que consta da Sindicância Administrativa Investigatória nº **084/26,** do protocolado nº **PMC.2026.00001121-71,** onde figura como interessado o NAED Núcleo de Ação Educativa Descentralizada Noroeste da Secretaria Municipal de Educação, face às disposições insertas na alínea "a" do inciso III do artigo 1º do Decreto Municipal nº. 14.070/02, decido pelo **arquivamento** do presente protocolado.

Campinas, 13 de outubro de 2026
CLAUDIO HENRIQUE CATALANO PIRES
Secretário Municipal de Justiça em Exercício

PORTARIA N° 439/26

O Ilmo. Sr. Secretário Municipal de Justiça no uso das atribuições que lhe foram conferidos pelo Exmo. Sr. Prefeito Municipal no Decreto n° 14.070, de 10 de setembro de 2002.
Em observância ao artigo 149 da Lei Orgânica do Município e tendo em vista o que consta da Sindicância Administrativa Investigatória nº **089/26,** do protocolado nº **PMC.2025.00102285-89,** onde figura como interessado a Coordenadoria Setorial de Gestão de Animais da Secretaria Municipal do Clima, Meio Ambiente e Sustentabilidade, face às disposições insertas na alínea "a" do inciso III do artigo 1º do Decreto Municipal nº. 14.070/02, decido pelo **arquivamento** do presente protocolado.

Campinas, 13 de outubro de 2026
CLAUDIO HENRIQUE CATALANO PIRES
Secretário Municipal de Justiça em Exercício

PORTARIA N° 440/26

O Ilmo. Sr. Secretário Municipal de Justiça no uso das atribuições que lhe foram conferidos pelo Exmo. Sr. Prefeito Municipal no Decreto n° 14.070, de 10 de setembro de 2002.
Em observância ao artigo 149 da Lei Orgânica do Município e tendo em vista o que consta da Sindicância Administrativa Investigatória nº **092/26,** do protocolado nº **PMC.2026.00065411-89,** onde figura como interessado a**Ouvidoria Geral do Município**, face às disposições insertas na alínea "a" do inciso III do artigo 1º do Decreto Municipal nº. 14.070/02, decido pelo **arquivamento** do presente protocolado.

Campinas, 13 de outubro de 2026
CLAUDIO HENRIQUE CATALANO PIRES
Secretário Municipal de Justiça em Exercício

PORTARIA N° 441/26

O Ilmo. Sr. Secretário Municipal de Justiça no uso das atribuições que lhe foram conferidos pelo Exmo. Sr. Prefeito Municipal no Decreto n° 14.070, de 10 de setembro de 2002.
Em observância ao artigo 149 da Lei Orgânica do Município e tendo em vista o que consta da Sindicância Administrativa Investigatória nº **110/26,** do protocolado nº **PMC.2026.00138421-13,** onde figura como interessado a**Ouvidoria Geral do Município**, face às disposições insertas na alínea "a" do inciso III do artigo 1º do Decreto Municipal nº. 14.070/02, decido pelo **arquivamento** do presente protocolado.

Campinas, 13 de outubro de 2026
CLAUDIO HENRIQUE CATALANO PIRES
Secretário Municipal de Justiça em Exercício

PORTARIA N° 442/26

O Ilmo. Sr. Secretário Municipal deJustiça, no uso das atribuições previstas no Decreto n° 14.070, de 10 de setembro de 2002,
Resolve determinar a instauração de **Sindicância Administrativa Investigatória,**para a regular apuração dos fatos narrados no protocolado nº **PMC.2026.00066596-94,** onde figura como interessado o **Departamento de Saúde da Secretaria Municipal de Saúde.**

Campinas, 14 de outubro de 2026
CLAUDIO HENRIQUE CATALANO PIRES
Secretário Municipal de Justiça em Exercício

PORTARIA N° 443/26

O Ilmo. Sr. Secretário Municipal deJustiça, no uso das atribuições previstas no Decreto n° 14.070, de 10 de setembro de 2002,
Resolve determinar a instauração de **Sindicância Administrativa Investigatória,**para a regular apuração dos fatos narrados no protocolado nº **PMC.2026.00174658-02,** onde figura como interessado o **Centro de Saúde Joaquim Egídio da Secretaria Municipal de Saúde.**

Campinas, 14 de outubro de 2026
CLAUDIO HENRIQUE CATALANO PIRES
Secretário Municipal de Justiça em Exercício

PROCURADORIA DE LICITAÇÕES E CONTRATOS

EXTRATOS

Processo Administrativo n.º PMC.2026.00094957-65 **Interessado** Secretaria Municipal de Desenvolvimento e Assistência Social **Termo deFomenton.º** 127/2026 **Entidade:** ASSOCIAÇÃO BENEFICENTE DOS 13 PAIS **CNPJ nº** 51.873.073/0001-29 **Objeto:** Execução do Projeto Aquecimento Solar e Eficiência Energética no Acolhimento **Valor:** R$ 45.000,00 **Prazo:** até 31/03/2027 **Assinatura:** 13/10/2026

Processo Administrativo n.º PMC.2022.00024772-14 **Interessado**: Secretaria Municipal de Educação **Modalidade:** Contratação Direta **Termo de Contrato:** 037/2022 **Termo de Aditamento:** 196/2026 **Contratada:** ARCOLIMP SERVIÇOS GERAIS LTDA. **CNPJ** 05.576.482/0001-46 **Objeto:** Prorrogação **Prazo:** 12 meses a partir de 05/10/2026 **Valor:** R$ 53.646.569,64 **Assinatura:** 05/10/2026

Processo Administrativo n.º PMC.2022.00033388-11 **Interessado:** Secretaria Municipal de Serviços Públicos **Modalidade:** Contratação Direta n.º 24/2022 **Contratada:** Fundação "Professor Doutor Manoel Pedro Pimentel" - FUNAP **CNPJ nº** 49.325.434/0001-50 **Termo de Contrato n.º** 162/2022 **Termo de Aditamento n.º** 195/2026 **Objeto do Aditamento:** Prorrogação. **Valor:** R$ 16.812.480,00 **Assinatura:** 14/10/2026

SECRETARIA DE SAÚDE

SECRETARIA MUNICIPAL DE SAÚDE

EXPEDIENTE DESPACHADO PELO SR. SECRETÁRIO MUNICIPAL DE SAÚDE

AUTORIZAÇÃO DE DESPESA

Processo Administrativo:PMC.2026.00024383-59**Interessado**: Secretaria Municipal de Saúde **Modalidade:** Pregão nº 078/2026 - Eletrônico **Objeto**: Registro de Preços de medicamentos, na forma de soluções, compreendendo antibióticos, antiparasitários e fármacos destinados à saúde mental. Diante dos elementos constantes no presente processo administrativo, homologado conforme documento nº **19864480,**do disposto no art. 6º, inciso II, do Decreto Municipal nº 23.207/2024,e em conformidade com o DEFERIMENTO do Comitê Gestor doc.**20537011**, **AUTORIZO** a despesa total de **R$ 151.099,83** (cento e cinquenta e um mil noventa e nove reais e oitenta e três centavos)em favor das empresas abaixo relacionadas e nos valores indicados:
CENTERMEDI-COMÉRCIO DE PRODUTOS HOSPITALARES LTDA.,no valor total de **R$ 3.730,00** (três mil setecentos e trinta reais)para fornecimento do item **27**, Ata Registro de Preços nº **503/2026;**
NQT HOSPITALAR LTDA.,no valor total de **R$ 6.600,00** (seis mil e seiscentos reais)para fornecimento do item **07**, Ata Registro de Preços nº **505/2026;**
OCTO FÁRMACO LTDA.,no valor total de **R$ 51.425,00** (cinquenta e um mil quatrocentos e vinte e cinco reais)para fornecimento do item **13**, Ata Registro de Preços nº **506/2026;**
SEND PHARMA DISTRIBUIDORA DE MEDICAMENTOS E MATERIAIS HOSPITALARES LTDA.,no valor total de **R$ 22.639,83** (vinte e dois mil seiscentos e trinta e nove reais e oitenta e três centavos)para fornecimento dos itens **02,04,11,21**,Ata Registro de Preços nº **508/2026;**
CRISTÁLIA PRODUTOS QUÍMICOS FARMACÊUTICOS LTDA.,no valor total de **R$ 33.615,00** (trinta e três mil seiscentos e quinze reais)para fornecimento dos itens **16 e 17,**Ata Registro de Preços nº **516/2026;**
REPRESS DISTRIBUIDORA DE MEDICAMENTOS LTDA., no valor total de **R$ 33.090,00** (trinta e três mil noventa reais)para fornecimento dos itens **14 e 15,** Ata Registro de Preços nº **519/2026.**

Campinas, 14 de outubro de 2026
LAIR ZAMBON
SECRETÁRIO MUNICIPAL DE SAÚDE

EXPEDIENTE DESPACHADO PELO SENHOR SECRETÁRIO MUNICIPAL DE SAÚDE EM 13 DE OUTUBRO DE 2026

DESPACHO

SEI: 2026.00183710-11
Tendo em vista o solicitado pela empresa FIND SERVIÇOS EMPRESARIAIS E ADMINISTRATIVOS LTDA., inscrita no CNPJ sob o nº 33.399.980/0001-04 (20582587) e a manifestação da Sra. Diretora do Departamento Administrativo (Despacho 20635174), a qual adoto como fundamento de decidir, INDEFIRO o pedido de rescisão amigável do Termo de Contrato nº 076/2022.
Publique-se.

Campinas, 13 de outubro de 2026
DR. LAIR ZAMBON
SECRETÁRIO MUNICIPAL DE SAÚDE

DEPARTAMENTO DE VIGILÂNCIA EM SAÚDE

O SETOR DE VIGILÂNCIA SANITÁRIA DE SERVIÇOS RELACIONADOS À SAÚDE, comunica:

ERRATA

PROTOCOLO: PMC.2026.00154345-01

Onde lê-se: INDEFERIDO por duplicidade, a solicitação foi acompanhada através do processo PMC.2026.00154345-01.

Leia-se: DEFERIDO.

05 de outubro de 2026
REGIANE FREITAS ALVES DE CARVALHO
CHEFE DE SETOR

EXPEDIENTE DESPACHADO PELO SR. SECRETÁRIO MUNICIPAL DE SAÚDE

AUTORIZAÇÃO DE DESPESAS

Processo Administrativo:PMC.2026.00136807-17 -**Interessado**:Secretaria Municipal de Saúde -**Assunto**: Pregão nº 210/2026 - Eletrônico
Objeto:Aquisição de medicamentos: Cloridrato de Ondansetrona 2 mg/mL e Ceftriaxona 1 g.Diante dos elementos constantes neste processo administrativo, homologado conforme documento20559283,e do disposto no art. 6º, inciso IV, do Decreto Municipal nº 23.207/2024,**AUTORIZO**as despesas referentes ao objeto em epígrafe, com os respectivos preços unitários entre parênteses para os itens que compõem os lotes indicados, ofertados pelas empresas adjudicatárias abaixo relacionadas:
- MEGAHOSP COMÉRCIO DE PRODUTOS PARA SAÚDE LTDA., para o item **02**, no valor unitário de R$ 4,46 (quatro reais e quarenta e seis centavos) e valor total de R$ 22.300,00 (vinte e dois mil e trezentos reais).

Campinas, 14 de outubro de 2026
LAIR ZAMBOM
SECRETÁRIO DE SAÚDE

DEPARTAMENTO DE VIGILÂNCIA EM SAÚDE

O SETOR DE VIGILÂNCIA SANITÁRIA DE ALIMENTOS comunica:

PROTOCOLO: PMC.2026.00135660-94
INTERESSADO: MONTE FRIO GELO LTDA
CNPJ/CPF: 40.049.290/0001-82
ASSUNTO: Renovação de Licença Sanitária
DEFERIDO

PROTOCOLO: PMC.2026.00138501-32
INTERESSADO: SODEXO DO BRASIL COMERCIAL S.A.
CNPJ/CPF: 49.930.514/2532-62
ASSUNTO: Baixa de Responsabilidade Técnica da Nutricionista Isabela Culhari, CRN nº 21955 - SP
DEFERIDO

PROTOCOLO: PMC.2026.00138543-91
INTERESSADO: SODEXO DO BRASIL COMERCIAL S.A.
CNPJ/CPF: 49.930.514/2532-62
ASSUNTO: Assunção de Responsabilidade Técnica da Nutricionista Lorena Marjory Olsen, CRN3-SP nº 94370.
DEFERIDO

PROTOCOLO: PMC.2026.00162956-79
INTERESSADO: SODEXO DO BRASIL COMERCIAL S.A.
CNPJ/CPF: 49.930.514/2532-62
ASSUNTO: Renovação de Licença Sanitária
DEFERIDO

PROTOCOLO: PMC.2026.00167132-68
INTERESSADO: INDUSTRIA DE ALIMENTOS KRB LTDA
CNPJ/CPF: 35.764.192/0001-97
ASSUNTO: Renovação de Licença Sanitária
DEFERIDO

14 de outubro de 2026
MARIA ALICE FRANZINI CODARIN
Chefe de Setor

DEPARTAMENTO DE VIGILÂNCIA EM SAÚDE

O SETOR DE RITOS E PROCEDIMENTOS ADMINISTRATIVOS comunica:

EDITAL DE NOTIFICAÇÃO:

No uso de suas atribuições, torna pública a presente NOTIFICAÇÃO dos interessados dos processos citados a seguir, que lhes é concedido o prazo de 05 (cinco) dias úteis para apresentar os documentos solicitados, eletronicamente, no processo indicado, para o aceite do referido processo, sob pena de arquivamento por abandono, conforme prevê o § 1º do Art. 24 e art. 39 da Lei Municipal 15.963/2020.

Nº processo SEI:PMC.2026.00160760-12
Interessado:LC MED VET LTDA ME
CNPJ/CPF:22.450.408/0001-06
Assunto: Licença Sanitária Inicial

Nº processo SEI:PMC.2026.00172964-23
Interessado:HALITUS COMERCIO DE PRODUTOS DE HIGIENE PESSOAL LTDA
CNPJ/CPF:03.641.689/0001-21
Assunto:**Licença Sanitária Inicial**

Nº processo SEI:PMC.2026.00173882-04
Interessado:GR SERVICOS E ALIMENTACAO LTDA
CNPJ/CPF:.02.905.110/1666-03
Assunto: Renovação de Licença Sanitária

Nº processo SEI:PMC.2026.00172730-59
Interessado:CISCRE IMPORTAÇÃO E DISTRIBUIÇÃO DE PRODUTOS MÉDICOS LTDA
CNPJ/CPF:07.014.318/0002-51
Assunto:**Cancelamento de Licença Sanitária**

Nº processo SEI:PMC.2026.00167653-14
Interessado:**COC ORTOPEDIA** CLINICA LTDA
CNPJ/CPF:02.312.663/0001-77
Assunto:**Licença Sanitária Inicial**

Nº processo SEI:PMC.2026.00172266-46
Interessado:PRO-CORPO ESTETICA LTDA
CNPJ/CPF:15.916.578/0004-02
Assunto:**Licença Sanitária Inicial**

Nº processo SEI:PMC.2026.00164989-44
Interessado:LUMOS ODONTOLOGIA LTDA
CNPJ/CPF:44.672.445/0001-93
Assunto:**Licença Sanitária Inicial**

Nº processo SEI:PMC.2026.00173727-15
Interessado:Barreta e Barreta Medicina e Consultoria S.S. Ltda
CNPJ/CPF:22.444.331/0001-53
Assunto: Laudo Técnico de Avaliação- LTA

14 de outubro de 2026
SANDRA REGINA MIRANDA BARBOSA DA SILVA
Chefe de Setor

DEPARTAMENTO DE VIGILÂNCIA EM SAÚDE

O SETOR DE RITOS E PROCEDIMENTOS ADMINISTRATIVOS comunica:

EDITAL DE NOTIFICAÇÃO?

COORDENADORIA DE VIGILÂNCIA SANITÁRIA

No uso de suas atribuições, torna pública a presente NOTIFICAÇÃO dos interessados dos processos citados a seguir, que suas Licenças Sanitárias encontram-se vencidas e, de acordo com o artigo 20 da Portaria Estadual CVS 01/2024, que entrou em vigor em 05/01/2024 e última atualização em 13/05/2026, não poderão ser renovadas.

Deverá ser feito novo peticionamento de solicitação de Licenciamento Inicial, com a documentação correta e completa.

Nº processo SEI:PMC.2026.00181803-30
Interessado:MÔNICA APARECIDA FERREIRA DA SILVA
CNPJ/CPF:461.543.106-68
Assunto: Licença vencida

Nº processo SEI:PMC.2026.00182819-51
Interessado:HM D'AMBROSIO CLINICA MEDICA LTDA
CNPJ/CPF:09.541.282/0001-09
Assunto: Licença vencida

Nº processo SEI:PMC.2026.00177566-11
Interessado:FLAVIO APARECIDO DO PRADO
CNPJ/CPF:120.267.288-44

Assunto: Licença vencida

14 de outubro de 2026
SANDRA REGINA MIRANDA BARBOSA DA SILVA
Chefe de Setor

DEPARTAMENTO DE VIGILÂNCIA EM SAÚDE

O SETOR DE VIGILÂNCIA SANITÁRIA DE SERVIÇOS RELACIONADOS À SAÚDE, comunica:

PROTOCOLO: PMC.2026.00149929-92
INTERESSADO: UNIMED CAMPINAS COOPERATIVA DE TRABALHO MEDICO
CNPJ/CPF: 46.124.624/0032-18
ASSUNTO:**Laudo Técnico de Avaliação**
DEFERIDO

PROTOCOLO: PMC.2026.00149640-18
INTERESSADO: UNIVERSIDADE ESTADUAL DE CAMPINAS
CNPJ/CPF: 46.068.425/0001-33
ASSUNTO:**Renovação de Licença Sanitária**
DEFERIDO

PROTOCOLO: PMC.2026.00150738-18
INTERESSADO: VITOR PRADO MONTEMOR
CNPJ/CPF: 225.428.618-89
ASSUNTO:**licença sanitária inicial** e assunção de responsabilidade técnica de VITOR PRADO MONTEMOR, CROSP 91855
DEFERIDO

PROTOCOLO: PMC.2026.00183171-49
INTERESSADO: SÃO LUCAS HEMOTERAPIA E HEMATOLOGIA LTDA
CNPJ/CPF: 00.092.633/0072-60
ASSUNTO:**Renovação de Licença Sanitária**
DEFERIDO

PROTOCOLO: PMC.2026.00177474-50
INTERESSADO: SYLVIA TAVARES BARROS
CNPJ/CPF: 043.907.216-66
ASSUNTO:**Renovação de Licença Sanitária**
DEFERIDO

PROTOCOLO: PMC.2026.00159335-07
INTERESSADO: CENTRO DE OFTALMOLOGIA ESPECIALIZADA DE CAMPINAS LTDA
CNPJ/CPF: 00.620.032/001-90
ASSUNTO:**Laudo Técnico de Avaliação**
INDEFERIDO

PROTOCOLO: PMC.2026.00156320-51
INTERESSADO: CLINICA REIS NETO LTDA
CNPJ/CPF: 59.003.509/0001-30
ASSUNTO:**Renovação de Licença Sanitária**
DEFERIDO

PROTOCOLO: PMC.2026.00154539-80

INTERESSADO: CLINICA DE OLHOS MALAVAZZI LTDA
CNPJ/CPF: 04.653.398/0001-16
ASSUNTO:**Renovação de Licença Sanitária**
DEFERIDO

PROTOCOLO: PMC.2026.00149919-11
INTERESSADO: CLÍNICA ODONTOLÓGICA TAVARES NOGUEIRA
CNPJ/CPF: 42.742.884/0001-08
ASSUNTO:**Renovação de Licença Sanitária**
DEFERIDO

PROTOCOLO: PMC.2026.00156223-31
INTERESSADO: CLINICA CARDIOLOGICA DR EDUARDO JORGE CURY SS LTDA
CNPJ/CPF: 57.499.469/0001-34
ASSUNTO:**Renovação de Licença Sanitária**
DEFERIDO

PROTOCOLO: PMC.2026.00152911-22
INTERESSADO: UNIGASTRO CAMPINAS CLINICA MEDICA LTDA
CNPJ/CPF: 59.003.483/0001-20
ASSUNTO:**Renovação de Licença Sanitária**
DEFERIDO

PROTOCOLO: PMC.2026.00181449-61
INTERESSADO: BEATRIZ MACAN SIMAS
CNPJ/CPF: 511.372.368-17
ASSUNTO:**Renovação de Licença Sanitária**
DEFERIDO

PROTOCOLO: PMC.2026.00163816-72
INTERESSADO: JOSE FERNANDO TAIAR CLINICA ODONTOLOGICA LTDA
CNPJ/CPF: 50.259.727/0001-66
ASSUNTO:**Renovação de Licença Sanitária**
DEFERIDO

PROTOCOLO: PMC.2026.00141076-03
INTERESSADO: João Horácio de Oliveira Lara
CNPJ/CPF: 025.039.178/36
ASSUNTO:**Licença Sanitária Inicial**
INDEFERIDO por não possuir condições satisfatórias para a atividade pretendida, foi interditado e informou que encerrou as atividades no local.

PROTOCOLO: PMC.2026.00145334-59
INTERESSADO: CARLA ANDRÉIA FONSECA DE SOUZA LTDA
CNPJ/CPF: 62.351.962/0001-42
ASSUNTO:licença sanitária inicial e assunção de responsabilidade de técnica de CARLA ANDRÉIA FONSECA DE SOUZA, Biomédica e Proprietária, CRMB/SP 68193
DEFERIDO

PROTOCOLO: PMC.2026.00134049-49
INTERESSADO: PC & C - PATOLOGIA CIRURGICA E CITOPATOLOGIA LTDA
CNPJ/CPF: 01.069.245/0001-38
ASSUNTO:**Laudo Técnico de Avaliação**
INDEFERIDO

PROTOCOLO: PMC.2026.00143387-53
INTERESSADO: SOCEIDADE CAMPINEIRA DE EDUCAÇAO E INSTRUÇÃO
CNPJ/CPF: 46.020.301.0002-69
ASSUNTO:**Laudo Técnico de Avaliação**
INDEFERIDO

PROTOCOLO: PMC.2026.00157595-58
INTERESSADO: TS RESIDENCIAL SENIOR FGP LTDA
CNPJ/CPF: 50.222.700/0001-07
ASSUNTO:**Laudo Técnico de Avaliação**
DEFERIDO

14 de outubro de 2026
CATARINA SAVASTANO
Chefe de Setor

DEPARTAMENTO DE VIGILÂNCIA EM SAÚDE

O SETOR DE VIGILÂNCIA SANITÁRIA DE PRODUTOS DE INTERESSE À SAÚDE comunica:

PROTOCOLO: PMC.2026.00153689-58
INTERESSADO: ESTETIK DERMA LTDA
CNPJ/CPF: 28.075.342.0001/90
ASSUNTO:Laudo Técnico de Avaliação - LTA
INDEFERIDO

PROTOCOLO: PMC.2026.00183866-21
INTERESSADO: THIAGO FERREIRA DE SOUZA DROGARIA
CNPJ/CPF: 54.660.864/0001-69
ASSUNTO:Renovação de Licença Sanitária
DEFERIDO

PROTOCOLO: PMC.2026.00180000-21
INTERESSADO: DROGARIA SÃO PAULO S/A
CNPJ/CPF: 61.412.110/0370-75
ASSUNTO:Assunção de Responsabilidade Técnica substituta de RÔNISSON SANTOS DA SILVA, CRF n° 130.986.
DEFERIDO

PROTOCOLO: PMC.2026.00166862-79
INTERESSADO: VALERIA CRISTINA MORETTI
CNPJ/CPF: 06.101.197/0001-31
ASSUNTO:Renovação de Licença Sanitária
DEFERIDO

PROTOCOLO: PMC.2026.00180032-17
INTERESSADO: DROGARIA SÃO PAULO S/A
CNPJ/CPF: 61.412.110/0370-75
ASSUNTO:assunção de Responsabilidade Técnica substituta de ANGELITA DE CÁSSIA MARQUES, CRF n°127.124.
DEFERIDO

PROTOCOLO: PMC.2026.00180556-08
INTERESSADO: DROGARIA JENNIFER LTDA
CNPJ/CPF: 56.393.933/0001-40
ASSUNTO:Renovação de Licença Sanitária
DEFERIDO

PROTOCOLO: PMC.2026.00185657-11
INTERESSADO: LUIS CARLOS DO NASCIMENTO DROGARIA
CNPJ/CPF: 12.633.625/0001-70
ASSUNTO:Renovação de Licença Sanitária
DEFERIDO

PROTOCOLO: PMC.2026.00182197-24
INTERESSADO: R. CARVALHO DROGARIA LTDA
CNPJ/CPF: 38.343.215/0002-69
ASSUNTO:Renovação de Licença Sanitária
DEFERIDO

PROTOCOLO: PMC.2026.00185120-14
INTERESSADO: GM dos Reis Indústria e Comércio LTDA
CNPJ/CPF: 60.040.599/0001-19
ASSUNTO:Renovação de Licença Sanitária
DEFERIDO

PROTOCOLO: PMC.2026.00178486-47
INTERESSADO: LARYSSA GUARNIERI DA SILVA LTDA
CNPJ/CPF: 41.085.604/0001-65
ASSUNTO:Renovação de Licença Sanitária
DEFERIDO

PROTOCOLO: PMC.2026.00180053-33
INTERESSADO: DROGARIA SÃO PAULO S/A
CNPJ/CPF: 61.412.110/1256-08
ASSUNTO: Assunção de Responsabilidade Técnica substituta de MARIA EDUARDA MARCATTO LUCHESI, CRF n° 119.991.
DEFERIDO

PROTOCOLO: PMC.2026.00187317-43
INTERESSADO: DROGARIA SÃO PAULO S/A
CNPJ/CPF: 61.412.110/0186-07
ASSUNTO:Baixa de Responsabilidade Técnica Substituta de JOSÉ VICTOR DE OLIVEIRA, CRF n° 113569
DEFERIDO

PROTOCOLO: PMC.2026.00186330-67
INTERESSADO: RAIA DROGASIL S/A
CNPJ/CPF: 61.585.865/0353-70
ASSUNTO:Baixa de Responsabilidade Técnica Substituta de VALÉRIA FONSECA SPINELLO, CRF n° 66218
DEFERIDO

PROTOCOLO: PMC.2026.00140551-15
INTERESSADO: RAIA DROGASIL S/A
CNPJ/CPF: 61.585.865/0317-07
ASSUNTO:Renovação de Licença sanitária
DEFERIDO

PROTOCOLO: PMC.2026.00180565-91
INTERESSADO: RAIA DROGASIL S/A
CNPJ/CPF: 61.585.865/0074-07
ASSUNTO:Baixa de Responsabilidade Técnica Substituta de FREDERICO RICARDO ARCANJO RAPUSSI, CRF n° 43.822
DEFERIDO

PROTOCOLO: PMC.2026.00111373-15
INTERESSADO: CAMPGELO INDUSTRIA E COMERCIO DE GELO LTDA
CNPJ/CPF: 01.334.118/0001-19
ASSUNTO:Licença Sanitária Inicial e Assunção de Responsabilidade Técnica de PAULO FERNANDO MONTEIRO, CRQ 04252232
DEFERIDO

PROTOCOLO: PMC.2026.00126104-72
INTERESSADO: RAIA DROGASIL S/A
CNPJ/CPF: 61.585.865/0783-47
ASSUNTO:Ampliação de Atividade
DEFERIDO

14 de outubro de 2026
CATARINA SAVASTANO
Chefe de Setor

DEPARTAMENTO DE VIGILÂNCIA EM SAÚDE

O SETOR DE VIGILÂNCIA SANITÁRIA DE SERVIÇOS RELACIONADOS À SAÚDE, comunica:

PROTOCOLO: PMC.2026.00114394-01
INTERESSADO: DENER ROMARIO MATHEUS MARTINS DA SILVA
CNPJ/CPF: 014.438.932-00
ASSUNTO:Licença Sanitária Inicial e assunção de responsabilidade técnica de DENER ROMARIO MATHEUS MARTINS DA SILVA, CRO 122349
DEFERIDO

08 de outubro de 2026
REGIANE FREITAS ALVES DE CARVALHO
Chefe de Setor

EXPEDIENTE DESPACHADO PELO SR. SECRETÁRIO MUNICIPAL DE SAÚDE

AUTORIZAÇÃO DE DESPESA

Processo Administrativo:PMC.2026.00001478-02**Interessado**: Secretaria Municipal de Saúde **Modalidade:** Pregão nº 040/2026 - Eletrônico **Objeto**: Registro de Preços de Pacotes Teste Desafio com indicador biológico e integrador químico, acompanhados de incubadora em regime de comodato; Pacotes Teste do tipo Bowie & Dick e Pacotes Teste Desafio com integrador químico classe 5. Diante dos

elementos constantes no presente processo administrativo, homologado conforme documento nº **18793745,**do disposto no art. 6º, inciso II, do Decreto Municipal nº 23.207/2024,e em conformidade com o DEFERIMENTO do Comitê Gestor doc. **20616191**, **AUTORIZO** a despesa total de **R$ 73.890,00** (setenta e três mil oitocentos e noventa reais)em favor das empresas abaixo relacionadas e nos valores indicados:
DTECH LTDA.,no valor total de **R$17.790,00** (dezessete mil setecentos e noventa reais)para fornecimento dos itens**02 e 04**, Ata Registro de Preços nº **532/2026;**
SISPACK MEDICAL LTDA.,no valor total de **R$56.100,00**para fornecimento do item **01**, Ata Registro de Preços nº **536/2026.**

Campinas, 14 de outubro de 2026
LAIR ZAMBON
SECRETÁRIO MUNICIPAL DE SAÚDE

DEPARTAMENTO DE VIGILÂNCIA EM SAÚDE

O SETOR DE VIGILÂNCIA SANITÁRIA DE SERVIÇOS RELACIONADOS À SAÚDE comunica:

PROTOCOLO: PMC.2026.00185963-58

A interdição de equipamento de Raios-x (Intraoral PORTÁTIL, marca/modelo: GNATUS/TIMEX PORT XIV, número de série: GD-905131-20623)do estabelecimento de razão social ODONTOLOGIA INTEGRADA SUACUNA SS LTDA, CNPJ 15.401.055/0001-80, estabelecido na AVENIDA SUACUNA,605 - VILA AEROPORTO, com Atividade Odontológica - CNAE 8630-5/04, pelo Auto de Imposição de Penalidade nº 07932, verificado pelo Auto de Infração nº 06977, por manter em estabelecimento odontológico equipamento de raios-x sem licença sanitária e sem padrões de identidade, qualidade e segurança, considerando a ausência de laudos (controle de qualidade e plano de radioproteção válidos).

O infrator poderá apresentar recurso do auto de imposição de penalidade no prazo de 10 (dez dias).

14 de outubro de 2026
CATARINA SAVASTANO
Chefe de Setor

EXPEDIENTE DESPACHADO PELO SR. SECRETÁRIO MUNICIPAL DE SAÚDE

AUTORIZAÇÃO DE DESPESA

Processo Administrativo: PMC.2026.00034535-21**Interessado**: Secretaria Municipal de Saúde **Modalidade:** Pregão Eletrônico nº 099/2026 **Objeto**: Registro de Preços de contraceptivos e outros hormônios**.**Diante dos elementos constantes no presente processo administrativo, homologado conforme documento nº **19752337,**do disposto no art. 6º, inciso II, do Decreto Municipal nº 23.207/2024,e em conformidade com o DEFERIMENTO do Comitê Gestor doc. **20584646**, **AUTORIZO** a despesa total de **R$ 286.068,69** (duzentos e oitenta e seis mil sessenta e oito reais e sessenta e nove centavos)em favor das empresas abaixo relacionadas e nos valores indicados:
INMINAS DISTRIBUIDORA DE MEDICAMENTOS LTDA.,no valor total de **R$ 7.182,00** (sete mil cento e oitenta e dois reais)para fornecimento do item **06**, Ata Registro de Preços n°**489/2026;**
FRAGNARI DISTRIBUIDORA DE MEDICAMENTOS LTDA.,no valor total de **R$ 23.859,00** (vinte e três mil oitocentos e cinquenta e nove reais)para fornecimento do item **11**, Ata Registro de Preços n°**492/2026;**
PARTNER FARMA DISTRIBUIDORA DE MEDICAMENTOS LTDA.,no valor total de **R$ 86.429,69** (oitenta e seis mil quatrocentos e vinte e nove reais e sessenta e nove centavos)para fornecimento dos itens **16 e 17**, Ata Registro de Preços n°**493/2026;**
MULTIFARMA COMÉRCIO E REPRESENTAÇÕES LTDA.,no valor total de **R$ 25.280,00** (vinte e cinco mil duzentos e oitenta reais)para fornecimento do item **21**, Ata Registro de Preços n°**494/2026;**
MEDIGRAM COMÉRCIO DE MEDICAMENTOS LTDA.,no valor total de **R$ 143.318,00** (cento e quarenta e três mil trezentos e dezoito reais)para fornecimento dos itens **15,18,22 e 23**,Ata Registro de Preços n°**514/2026.**

Campinas, 14 de outubro de 2026
LAIR ZAMBON
SECRETÁRIO MUNICIPAL DE SAÚDE

EXPEDIENTE DESPACHADO PELO SR. SECRETÁRIO MUNICIPAL DE SAÚDE

AUTORIZAÇÃO DE DESPESA

Processo Administrativo: PMC.2026.00003908-12**Interessado**: Secretaria Municipal de Saúde **Modalidade:**Pregão Eletrônico nº 032/2026**Objeto**:Registro de Preços de roupa hospitalar descartável.Diante dos elementos constantes no presente processo administrativo, homologado conforme documento nº **19123629,**do disposto no art. 6º, inciso II, do Decreto Municipal nº 23.207/2024,e em conformidade com o DEFERIMENTO do Comitê Gestor doc.**20615999**, **AUTORIZO** a despesa total de **R$ 45.855,00** (quarenta e cinco mil oitocentos e cinquenta e cinco reais)em favor das empresas abaixo relacionadas e nos valores indicados:
MEDIMAC COMÉRCIO DE ARTIGOS MÉDICOS LTDA.,no valor total de **R$14.720,00** (quatorze mil setecentos e vinte reais)para fornecimento do item **03**, Ata Registro de Preços nº **390/2026;**
MAYKI MEDICAL LTDA.,no valor total de **R$19.520,00** (dezenove mil quinhentos e vinte reais)para fornecimento do item **08**, Ata Registro de Preços nº **391/2026;**
UNI CARE DISTRIBUIDORA DE PRODUTOS MÉDICOS HOSPITALARES LTDA.,no valor total de **R$11.615,00** (onze mil seiscentos e quinze reais) para fornecimento dos itens **02, 04 e 10,**Ata Registro de Preços nº **446/2026.**

Campinas, 14 de outubro de 2026
LAIR ZAMBON
SECRETÁRIO MUNICIPAL DE SAÚDE

EXPEDIENTE DESPACHADO PELO SR. SECRETÁRIO MUNICIPAL DE SAÚDE

AUTORIZAÇÃO DE DESPESA

Processo Administrativo:PMC.2024.00141196-95**Interessado**: Secretaria Municipal de Saúde **Modalidade:**Pregão nº 094/2025 - Eletrônico**Objeto**:Registro de Preços de medicamentos cardiológicos. Diante dos elementos constantes no presente processo administrativo, homologado conforme documento nº **16289204,**do disposto no art. 6º, inciso II, do Decreto Municipal nº 23.207/2024,e em conformidade com o DEFERIMENTO do Comitê Gestor doc.**20613503**, **AUTORIZO** a despesa total de **R$ 2.317.417,99** (dois milhões, trezentos e dezessete mil quatrocentos e dezessete reais e noventa e nove centavos)em favor das empresas abaixo relacionadas e nos valores indicados:
CIAMED DISTRIBUIDORA DE MEDICAMENTOS LTDA.,no valor total de **R$ 38.587,92** (trinta e oito mil quinhentos e oitenta e sete reais e noventa e dois centavos)para fornecimento do item **22**, Ata Registro de Preços nº **541/2025;**
CIMED INDÚSTRIA S.A.,no valor total de **R$ 907.171,35** (novecentos e sete mil cento e setenta e um reais e trinta e cinco centavos)para fornecimento dos itens**16,30,32,36 e 38**, Ata Registro de Preços nº **569/2025;**
PRATI, DONADUZZI & CIA LTDA.,no valor total de **R$ 247.931,40** (duzentos e quarenta e sete mil novecentos e trinta e um reais e quarenta centavos)para fornecimento dos itens**08 e 34**, Ata Registro de Preços nº **570/2025;**
XISMED DISTRIBUIDORA LTDA.,no valor total de **R$ 6.375,00** (seis mil trezentos e setenta e cinco reais)para fornecimento do item**03**, Ata Registro de Preços nº **571/2025;**
COMERCIAL CIRÚRGICA RIOCLARENSE LTDA., no valor total de **R$ 325.619,00** (trezentos e vinte e cinco mil seiscentos e dezenove reais)para fornecimento do item**12**, Ata Registro de Preços nº **572/2025;**
SP HOSPITALAR LTDA., no valor total de **R$ 194.796,36** (cento e noventa e quatro mil setecentos e noventa e seis reais e trinta e seis centavos)para fornecimento do item**26**, Ata Registro de Preços nº **573/2025;**
TOP NORTE COMÉRCIO DE MATERIAL MÉDICO HOSPITALAR LTDA., no valor total de **R$ 18.666,20** (dezoito mil seiscentos e sessenta e seis reais e vinte centavos)para fornecimento do item**14**, Ata Registro de Preços nº **575/2025;**
FUTURA COMÉRCIO DE PRODUTOS MÉDICOS E HOSPITALARES LTDA.,no valor total de **R$ 270.431,70** (duzentos e setenta mil quatrocentos e trinta e um reais e setenta centavos)para fornecimento do item**18**, Ata Registro de Preços nº **576/2025;**
PONTAMED FARMACÊUTICA LTDA., no valor total de **R$ 26.923,50** (vinte e seis mil novecentos e vinte e três reais e cinquenta centavos)para fornecimento do item**24**, Ata Registro de Preços nº **577/2025;**
PORTAL LTDA., no valor total de **R$ 107.850,00** (cento e sete mil oitocentos e cinquenta reais)para fornecimento do item**06**, Ata Registro de Preços nº **578/2025;**
INDMED HOSPITALAR LTDA., no valor total de **R$ 31.135,44** (trinta e um mil cento e trinta e cinco reais e quarenta e quatro centavos)para fornecimento do item**20**, Ata Registro de Preços nº **579/2025;**
ILG COMERCIAL LTDA., no valor total de **R$ 109.910,10** (cento e nove mil novecentos e dez reais e dez centavos)para fornecimento do item**42**, Ata Registro de Preços nº **580/2025;**
MTK HOSPITALAR LTDA., no valor total de **R$ 5.964,27** (cinco mil novecentos e sessenta e quatro reais e vinte e sete centavos)para fornecimento do item**01**, Ata Registro de Preços nº **582/2025;**
FERRARI MED DISTRIBUIDORA DE MEDICAMENTOS LTDA.,no valor total de **R$ 26.055,75** (vinte e seis mil cinquenta e cinco reais e setenta e cinco centavos)para fornecimento do item**40**, Ata Registro de Preços nº **583/2025.**

Campinas, 14 de outubro de 2026
LAIR ZAMBON
SECRETÁRIO MUNICIPAL DE SAÚDE

EXPEDIENTE DESPACHADO PELO SR. SECRETÁRIO MUNICIPAL DE SAÚDE

AUTORIZAÇÃO DE DESPESA

Processo Administrativo: PMC.2026.00002332-11 **Interessado**: Secretaria Municipal de Saúde **Modalidade:**Pregão nº 017/2026 - Eletrônico **Objeto**: Registro de Preços de termo-higrômetros com certificado de calibração.Diante dos elementos constantes no presente processo administrativo, homologado conforme documento nº **18307748,**do disposto no art. 6º, inciso II, do Decreto Municipal nº 23.207/2024,e em conformidade com o DEFERIMENTO do Comitê Gestor doc. **20616013**, **AUTORIZO** a despesa total de **R$ 6.840,00** (seis mil oitocentos e quarenta reais)em favor das empresas abaixo relacionadas e nos valores indicados:
CENTRAL BRASIL SERVIÇOS DE MEDIÇÃO LTDA.,no valor total de **R$ 6.840,00** (seis mil oitocentos e quarenta reais)para fornecimento do item **01**, Ata Registro de Preços nº **234/2026.**

Campinas, 14 de outubro de 2026
LAIR ZAMBON
SECRETÁRIO MUNICIPAL DE SAÚDE

DEPARTAMENTO DE VIGILÂNCIA EM SAÚDE

O SETOR DE VIGILÂNCIA SANITÁRIA DE SERVIÇOS RELACIONADOS À SAÚDE comunica:

PROTOCOLO: PMC.2026.00187012-41

A interdição parcial (sala 06) do estabelecimento de razão social Clínica Odontológica Campinas LTDA, CNPJ:32.314.159/0001-77,nome fantasia Sorrifácil, estabelecido na Av. Dr Moraes Salles, 1317, Centro, com atividade odontológica - CNAE: 8630-5/04, pelo Auto de Imposição de Penalidade AIP Nº 09055, verificado pelo Auto de Infração AI Nº 10388, por ausência de infraestrutura necessária para operacionalização do serviço.

O infrator poderá apresentar recurso do auto de imposição de penalidade no prazo de 10 (dez dias).

14 de outubro de 2026
CATARINA SAVASTANO
Chefe de Setor

DEPARTAMENTO DE VIGILÂNCIA EM SAÚDE

O SETOR DE VIGILÂNCIA SANITÁRIA DE SERVIÇOS RELACIONADOS À SAÚDE comunica:

PROTOCOLO: PMC.2026.00186650-07

A interdição de produtos do estabelecimento de razão social Clínica Médica Vilela e Filipi S/S LTDA, CNPJ: 08.409.121/0001-01, estabelecido na Rua Dona Rosa de Gusmão, 731 - Jardim Guanabara, com atividade médica ambulatorial com recursos para realização de procedimentos cirúrgicos - CNAE: 8630-5/01, pelo Auto de Imposição de Penalidade AIP Nº 10037, verificado pelo Auto de Infração AI Nº 0827, por expor ao consumo produtos de interesse à saúde sem os padrões de qualidade e segurança com prazo de validade expirado.
O infrator poderá apresentar recurso do auto de imposição de penalidade no prazo de 10 (dez dias).

14 de outubro de 2026
CATARINA SAVASTANO
Chefe de Setor

DEPARTAMENTO DE VIGILÂNCIA EM SAÚDE

O SETOR DE VIGILÂNCIA SANITÁRIA DE SERVIÇOS RELACIONADOS À SAÚDE comunica:

PROTOCOLO: PMC.2026.00187588-62

A interdição total do estabelecimento de razão social Ionara dos Santos Matheus, CPF: 325.872.558-64, estabelecido na Rua Soror Joana Angélica de Jesus, 519 (casa 1 - da esquina) - Jd Campos Elíseos, com atividade de Instituição de Longa Permanência para Idosos - CNAE: 8711-5/02 e Centro Dia de Idoso - CNAE: 8800-6/00, pelo Auto de Imposição de Penalidade AIP Nº 06452, verificado pelo Auto de Infração AI Nº 10186, por manter o estabelecimento em funcionamento sem possuir Licença Sanitária e Responsável Técnico junto ao órgão sanitário,sem oferecer instalações físicas em condições satisfatórias de higiene, salubridade, habitabilidade e segurança; sem desenvolver planos de trabalhos adequados e seguros de prestação de cuidados à saúde, não apresentando prescrição médica de todos os medicamentos administrados, não possuindo prontuários individuais para registro do histórico de saúde, sem profissional médico para acompanhamento dos residentes; sem possuir quadro de recursos humanos em número suficiente; sem possuir contratos de trabalho / prestação de serviço com os idosos, alojando pessoas com idade inferior a 60 anos; por não oferecer alimentos em quantidade e qualidade satisfatórias; por não manter documentos de identificação dos residentes.

O infrator poderá apresentar recurso do auto de imposição de penalidade no prazo de 10 (dez dias).

14 de outubro de 2026
CATARINA SAVASTANO
Chefe de Setor

EXPEDIENTE DESPACHADO PELO SENHOR SECRETÁRIO MUNICIPAL DE SAÚDE EM 14 DE OUTUBRO DE 2026

AUTORIZAÇÃO

SEI: 2023.00002035-32
À vista das informações e justificativas (20463226, 20536920 e 20550161) lançadas neste processo, dos pareceres do Senhor Procurador Municipal Descentralizado atuante junto a essa Pasta (doc. 20555277), do Senhor Procurador-Chefe da Procuradoria de Licitações e Contratos (doc. 20594893), do senhor Procurador Geral Adjunto do Município (doc. 20597651) e da manifestação do Sr. Secretário de Justiça Adjunto (doc. 20606442), que indicam a necessidade e a ausência de impedimentos legais, bem como as providências já adotadas por esta pasta (20631495), AUTORIZO:
1-) A celebração de **Termo Aditivo ao Termo de Convênio n.024/2023 (9576478)** celebrado entre o Município de Campinas, por intermédio da Secretaria Municipal de Saúde e a entidade sem fins lucrativos ASSOCIAÇÃO PESTALOZZI DE CAMPINAS, inscrito no CNPJ sob o n.º51.297.349/0001-78, objetivando a prorrogação da vigência do convênio a partir do dia 17/11/26, encerrando-se em 30/04/2028, o incremento de recurso de investimento oriundo de emenda parlamentar municipal individual, prevista na Lei Municipal nº 16.859, de 29 de dezembro de 2025, indicada pelo Vereador Mineiro do Espetinho, no valor de R$ 140.000,00, para aquisição de mobiliários e equipamentos e a adequação da contrapartida, com fundamento no art. 116 da Lei Federal nº 8.666/93;
2-) A despesa no valor total de R$ 140.000,00 (cento e quarenta mil reais), aprovada pelo Comitê Gestor, conforme Despacho 20613648.
Do mesmo modo determino:
1-) O encaminhamento nesta data ao Núcleo de Formalização de Ajustes da Procuradoria de Licitações e Contratos para a formalização do competente Termo, conforme "Minuta de Termo Aditivo" (20463214) e demais providências indicadas na legislação acima mencionada, e a seguir, retorne a esta Secretaria Municipal de Saúde para as demais providências;
2-) Publique-se.

Campinas, 14 de outubro de 2026
DR. LAIR ZAMBON
SECRETÁRIO MUNICIPAL DE SAÚDE

DEPARTAMENTO DE VIGILÂNCIA EM SAÚDE

A COORDENADORIA DE VIGILÂNCIA SANITÁRIA DE CAMPINAS comunica:

Nº PMC.2026.00167300-14
Processos relacionados PMC.2026.00160753-93 e PMC.2026.00155526-19
Atos de Infração e Penalidade: Auto de Infração nº 07277 - Auto de Imposição de Penalidade nº 07903 - TRM nº 10866
Autuada: CAVALCANTE E TEODORO ESTÉTICA LTDA. / Magnifique Bronze (CNPJ nº 27.343.925/0003-53).
Interessada: BANNY'S CABELEIREIROS LTDA. (CNPJ nº 59.273.367/0138-86)
Endereço: Rua Benedito Gonçalves Nascimento, nº 70, Bairro Jardim Chapadão, Campinas/SP
Advogados: Renato Castanho Lopes (OAB/SP nº 312.139), Michelle Dantas Sanches (OAB/SP nº 322.616), Izabela Aparecida Pires (OAB/SP nº 489.299) e Júlia Rodrigues Nascimento- (OAB/SP nº 494.590).
FAÇO SABER que a **Coordenadora de Vigilância em Saúde do Município de Campinas**, no uso das atribuições legais que lhe são conferidas e apreciando o **Recurso Administrativo em Segunda Instância** interposto contra a decisão proferida em primeira instância, proferiu a **"DECISÃO DE SEGUNDA INSTÂNCIA: CONHECER** do Recurso Administrativo interposto conjuntamente por **BANNY'S CABELEIREIROS LTDA.** e **CAVALCANTE E TEODORO ESTÉTICA LTDA.**, ante o preenchimento dos requisitos de admissibilidade e o demonstrado interesse jurídico sobre os equipamentos interditados;
2. **REJEITAR A PRELIMINAR DE CERCEAMENTO DE DEFESA** (alegação de restrição temporária de vista ao processo eletrônico no SEI), considerando o cumprimento do dever de resguardo do sigilo de dados da autuada, a superveniente juntada do mandato outorgado e a ausência de qualquer prejuízo ao contraditório (pas de nullité sans grief);
3. **REJEITAR A PRELIMINAR DE ERRO FORMAL E DE SUJEIÇÃO PASSIVA**, ratificando a higidez dos autos lavrados com base no Certificado de Licenciamento Integrado (CLI) ostentado e apresentado no local fiscalizado;
4. **NEGAR PROVIMENTO** ao recurso no mérito, mantendo **INTEGRALMENTE** a decisão de primeira instância, com a consequente subsistência e validade do **Auto de Infração AI nº 07277**, do **Auto de Imposição de Penalidade AIP nº 07903** e do **Termo Interdição TRM nº 10866**, permanecendo **MANTIDA A PENALIDADE DE INTERDIÇÃO DAS 7 (SETE) CÂMARAS DE BRONZEAMENTO ARTIFICIAL;**
5. **DETERMINAR a INTERDIÇAO DEFINITIVA dos equipamentos (câmaras de bronzeamento artificial) para uso em procedimentos de estética, ficando sua liberação condicionada à constatação, pela autoridade sanitária competente, do atendimento das exigências necessárias.**
Fundamentação do Mérito: A autuação pautou-se na **ausência de registro sanitário válido perante a ANVISA, falta de etiqueta de identificação, ausência de número de série e inobservância da rastreabilidade pública dos equipamentos**, conduta enquadrada na Lei Federal nº 6.360/1976 (art. 12), Lei Federal nº 6.437/1977 (art. 10, IV), RDC ANVISA nº 751/2022, Lei Estadual nº 10.083/1998 e Lei Municipal nº 15.139/2016. A anulação judicial da RDC ANVISA nº 56/2009 (Processo nº 0006475-34.2010.4.03.6100/TRF-3 e Ofício Circular nº 3/2026/ANVISA) afasta a proibição abstrata da atividade econômica, mas **não isenta o estabelecimento do dever de utilizar aparelhos devidamente registrados e regularizados perante a autoridade sanitária**. Insubsistência da tese de 'vácuo regulatório' para autorizar a operação de equipamentos clandestinos de alto risco à saúde pública.

09 de outubro de 2026
ANA HELOISA DE LIMA VIEIRA
Coordenadora Departamental

SECRETARIA DE SERVIÇOS PÚBLICOS

SECRETARIA MUNICIPAL DE SERVIÇOS PÚBLICOS

EDITAL DE NOTIFICAÇÃO LIMPEZA DO PASSEIO

COORDENADORIA DE FISCALIZAÇÃO DE VIELAS E TERRENOS - COFIVT

A Secretaria Municipal de Serviços Públicos, no uso de suas atribuições, torna pública a presente notificação de seus proprietários/possuidores de terrenos localizados neste município e abaixo relacionados, vem através do presente Edital para notificá-los da obrigação constituída na LEI COMPLEMENTAR Nº 09 -2003 - ARTIGO 106, estabelecendo-se que devam executar a LIMPEZA DO PASSEIO no prazo de 30 (trinta) dias a contar desta publicação. O não cumprimento da presente notificação ensejará a imposição de multa e adoção de medidas previstas nos citados diplomas legais.

COMPROMISSÁRIO	CÓD. CARTOGRÁFICO	NOTIFICAÇÃO	BAIRRO	LOTE	PROTOCOLO
COMPANHIA MELHORAMENTOS DE CAMPINAS S/A	3433.24.31.0368	94690	JARDIM NOVO CAMPOS ELÍSEOS	011-	2021/156/10325
ESPOLIO DE JOAQUIM JOAO DE DEUS	3432.32.26.0049	95050	PARQUE ITÁLIA	012-	2026/1/037782

Campinas, 14 de outubro de 2026
ERNESTO DIMAS PAULELLA
Secretário Municipal de Serviços Públicos

EDITAL DE NOTIFICAÇÃO LIMPEZA TERRENOS

COORDENADORIA DE FISCALIZAÇÃO DE VIELAS E TERRENOS - COFIVT

A Secretaria Municipal de Serviços Públicos, no uso de suas atribuições, torna pública a presente notificação de seus proprietários/possuidores de terrenos localizados neste município e abaixo relacionados, vem através do presente Edital para notificá-los da obrigação constituída na LEI 11.455 -2002 - ARTIGO 1º - § 1º, estabelecendo-se que devam executar a LIMPEZA TERRENOS no prazo de 15 (quinze) dias a contar desta publicação. O não cumprimento da presente notificação ensejará a imposição de multa e adoção de medidas previstas nos citados diplomas legais.

COMPROMISSÁRIO	CÓD. CARTOGRÁFICO	NOTIFICAÇÃO	BAIRRO	LOTE	PROTOCOLO
COMPANHIA MELHORAMENTOS DE CAMPINAS S/A	3433.24.31.0368	94689	JARDIM NOVO CAMPOS ELÍSEOS	011-	2021/156/10325
ROSELI DE JESUS ROSA FELIX	3352.11.11.0325	94944	JARDIM CAMPINA GRANDE	008-	2026/1/034647B

Campinas, 14 de outubro de 2026
ERNESTO DIMAS PAULELLA
Secretário Municipal de Serviços Públicos

EDITAL DE AUTO DE INFRAÇÃO E MULTA REPARO DO PASSEIO

COORDENADORIA DE FISCALIZAÇÃO DE VIELAS E TERRENOS - COFIVT

A Secretaria Municipal de Serviços Públicos, no uso de suas atribuições, e tendo constatado que os proprietários/possuidores de terrenos localizados neste município, não atenderam as notificações para a execução de REPARO DO PASSEIO nos respectivos prazos legais. Sendo assim, viemos pelo presente Edital, notificá-los dos Autos de Infração e Multa lavrados conforme LEI COMPLEMENTAR Nº09 de 2003 - ARTIGO 113 - PARÁGRAFO ÚNICO. É facultada aos proprietários a interposição de defesa por escrito. O prazo máximo é de 15 (quinze) dias a contar da presente data, sob a pena de lançamento do valor não quitado em Dívida Ativa e posterior cobrança judicial.

COMPROMISSÁRIO	CÓD. CARTOGRÁFICO	MULTA	BAIRRO	LOTE	PROTOCOLO
CS ADMINISTRADORA DE BENS LTDA	3421.14.87.0001	49487	JARDIM DOM BOSCO	015-	2024/156/3800

Campinas, 14 de outubro de 2026
ERNESTO DIMAS PAULELLA
Secretário Municipal de Serviços Públicos

EDITAL DE AUTO DE INFRAÇÃO E MULTA LIMPEZA DO PASSEIO

COORDENADORIA DE FISCALIZAÇÃO DE VIELAS E TERRENOS - COFIVT

A Secretaria Municipal de Serviços Públicos, no uso de suas atribuições, e tendo constatado que os proprietários/possuidores de terrenos localizados neste município, não atenderam as notificações para a execução de LIMPEZA DO PASSEIO nos respectivos prazos legais. Sendo assim, viemos pelo presente Edital, notificá-los dos Autos de Infração e Multa lavrados conforme LEI COMPLEMENTAR Nº09 de 2003 - ARTIGO 182. É facultada aos proprietários a interposição de defesa por escrito. O prazo máximo é de 15 (quinze) dias a contar da presente data, sob a pena de lançamento do valor não quitado em Dívida Ativa e posterior cobrança judicial.

COMPROMISSÁRIO	CÓD. CARTOGRÁFICO	MULTA	BAIRRO	LOTE	PROTOCOLO
BENEDITO FERNANDES ROSA	3344.21.85.0370	49428	CIDADE SATÉLITE ÍRIS	013-	2025/4/006852
ESPOLIO DE WALTER BOLDRINI	3451.32.50.0075	49044	JARDIM SÃO JOSÉ (VIRACOPOS)	013-	2021/156/6600

Campinas, 14 de outubro de 2026
ERNESTO DIMAS PAULELLA
Secretário Municipal de Serviços Públicos

EDITAL DE AUTO DE INFRAÇÃO E MULTA LIMPEZA TERRENOS

COORDENADORIA DE FISCALIZAÇÃO DE VIELAS E TERRENOS - COFIVT

A Secretaria Municipal de Serviços Públicos, no uso de suas atribuições, e tendo constatado que os proprietários/possuidores de terrenos localizados neste município, não atenderam as notificações para a execução de LIMPEZA TERRENOS nos respectivos prazos legais. Sendo assim, viemos pelo presente Edital, notificá-los dos Autos de Infração e Multa lavrados conforme LEI 11.455 de 2002 - ARTIGO 6º. É facultada aos proprietários a interposição de defesa por escrito. O prazo máximo é de 8 (oito) dias úteis a contar da presente data, sob a pena de lançamento do valor não quitado em Dívida Ativa e posterior cobrança judicial.

COMPROMISSÁRIO	CÓD. CARTOGRÁFICO	MULTA	BAIRRO	LOTE	PROTOCOLO
ESPOLIO DE EMILIO CARLOS SITAR	3352.11.14.0301	49420	JARDIM CAMPINA GRANDE	007-	2026/22/005644
ESPOLIO DE GERALDA SANTOS DA SILVA	3413.53.73.0084	49485	VILA CASTELO BRANCO	019-	2026/4/007634

Campinas, 14 de outubro de 2026
ERNESTO DIMAS PAULELLA
Secretário Municipal de Serviços Públicos

EDITAL DE AUTO DE INFRAÇÃO E MULTA PAVIMENTAR O PASSEIO

COORDENADORIA DE FISCALIZAÇÃO DE VIELAS E TERRENOS - COFIVT

A Secretaria Municipal de Serviços Públicos, no uso de suas atribuições, e tendo constatado que os proprietários/possuidores de terrenos localizados neste município, não atenderam as notificações para a execução de PAVIMENTAR O PASSEIO nos respectivos prazos legais. Sendo assim, viemos pelo presente Edital, notificá-los dos Autos de Infração e Multa lavrados conforme LEI COMPLEMENTAR Nº09 de 2003 - ARTIGO 182. É facultada aos proprietários a interposição de defesa por escrito. O prazo máximo é de 15 (quinze) dias a contar da presente data, sob a pena de lançamento do valor não quitado em Dívida Ativa e posterior cobrança judicial.

COMPROMISSÁRIO	CÓD. CARTOGRÁFICO	MULTA	BAIRRO	LOTE	PROTOCOLO
BAGNOLI RICCILUCA EMPR.E CONST.LTDA	3322.42.56.0382	49139	PARQUE SANTA BÁRBARA - 1ª PARTE	009-	2020/156/2017
JOSE DE ASSIS LEITE	3344.21.53.0158	49423	RESIDENCIAL BELA ALIANÇA	008-	PMC.2024.00142524-25-4

Campinas, 14 de outubro de 2026
ERNESTO DIMAS PAULELLA
Secretário Municipal de Serviços Públicos

EDITAL DE AUTO DE INFRAÇÃO E MULTA LIMPEZA TERRENOS

COORDENADORIA DE FISCALIZAÇÃO DE VIELAS E TERRENOS - COFIVT

A Secretaria Municipal de Serviços Públicos, no uso de suas atribuições, e tendo constatado que os proprietários/possuidores de terrenos localizados neste município, não atenderam as notificações para a execução de LIMPEZA TERRENOS nos respectivos prazos legais. Sendo assim, viemos pelo presente Edital, notificá-los dos Autos de Infração e Multa lavrados conforme LEI 11.455 de 2002 - ARTIGO 6º. É facultada aos proprietários a interposição de defesa por escrito. O prazo máximo é de 8 (oito) dias úteis a contar da presente data, sob a pena de lançamento do valor não quitado em Dívida Ativa e posterior cobrança judicial.

COMPROMISSÁRIO	CÓD. CARTOGRÁFICO	MULTA	BAIRRO	LOTE	PROTOCOLO
ALBERTO MAIA DE FREITAS GUIMARAES	3411.52.85.0025	49404	JARDIM EULINA	022-	2023/156/8042
CELSO DA SILVA	3431.13.63.0255	48977	RESIDENCIAL PARQUE DA FAZENDA	006-	2020/156/12783
DOMIRA COMERCIO E ASSIST TECNICA DE AUTOMOVEIS LTDA	4311.61.04.0170	49477	JARDIM CONCEIÇÃO	008-	2026/1/018571
DOMIRA COMERCIO E ASSIST TECNICA DE AUTOMOVEIS LTDA	4311.61.04.0152	49478	JARDIM CONCEIÇÃO	007-	2026/1/018575

Campinas, 14 de outubro de 2026
ERNESTO DIMAS PAULELLA
Secretário Municipal de Serviços Públicos

EDITAL DE AUTO DE INFRAÇÃO E MULTA CONSTRUIR MURO OU ALAMBRADO NO TERRENO

COORDENADORIA DE FISCALIZAÇÃO DE VIELAS E TERRENOS - COFIVT

A Secretaria Municipal de Serviços Públicos, no uso de suas atribuições, e tendo constatado que os proprietários/possuidores de terrenos localizados neste município, não atenderam as notificações para a execução de CONSTRUIR MURO OU ALAMBRADO NO TERRENO nos respectivos prazos legais. Sendo assim, viemos pelo presente Edital, notificá-los dos Autos de Infração e Multa lavrados conforme LEI 11.455 de 2002 - artigo 6º. É facultada aos proprietários a interposição de defesa por escrito. O prazo máximo é de 8 (oito) dias úteis a contar da presente data, sob a pena de lançamento do valor não quitado em Dívida Ativa e posterior cobrança judicial.

COMPROMISSÁRIO	CÓD. CARTOGRÁFICO	MULTA	BAIRRO	LOTE	PROTOCOLO
LUCIANA MARIA VENDRAMINI NASCIMENTO	3344.32.00.0001	48892	CIDADE SATÉLITE ÍRIS	007-	2018/156/2951

Campinas, 14 de outubro de 2026
ERNESTO DIMAS PAULELLA
Secretário Municipal de Serviços Públicos

SECRETARIA DE TRANSPORTES

SECRETARIA MUNICIPAL DE TRANSPORTES

RESOLUÇÃO Nº 315/2026

EDITAL DE NOTIFICAÇÃO DE AUTUAÇÃO PELO COMETIMENTO DE INFRAÇÃO DE TRÂNSITO

Considerando o disposto no artigo 24 e seus incisos, da Lei Federal nº 9.503 de 23 de Setembro de 1997, que instituiu o Código de Trânsito Brasileiro;
Considerando que o órgão executivo de trânsito neste município é a Secretaria de Transportes, por força do disposto no artigo 22, inciso VII, da Lei Municipal nº 7.721, de 15 de Dezembro de 1993;
O Secretário Municipal de Transportes, no uso de suas atribuições, com fulcro no artigo 281 do Código de Trânsito Brasileiro, torna público, nos termos da Resolução nº 918/22 - CONTRAN, a relação de Auto de Infração de Trânsito (AIT) validados e processados em 07/10/2026, nesta Secretaria e notifica os proprietários dos veículos que, caso queiram, terão o prazo de 30 (trinta) dias, a contar da data de publicação, para protocolar Defesa Prévia.
Instruções para protocolar Defesa Prévia, documentos necessários:
Requerimento preenchido e assinado;
Cópia do documento do veículo (CRLV-e);
Cópia da CNH do requerente ou documento de identificação;
Procuração "ad negotia" com firma reconhecida e cópia do RG do requerente (frente e verso) ou do documento de classe (frente e verso), quando representado por terceiro;
Cópia do CNPJ e Contrato Social (para Pessoa Jurídica);

Outros documentos que julgar necessário para melhor comprovação da sua defesa

PLACA	AIT	COD. INFR	DATA INFR	PLACA	AIT	COD. INFR	DATA INFR
ABU6A32	U124414407	60503	28/09/2026	AEQ1666	Z148921074	50020	05/10/2026
AHE2301	U124147097	74630	27/09/2026	AIY1H47	Z148901714	50020	05/10/2026
AJB9H89	U124169317	74550	27/09/2026	AJU2B96	U124442557	60503	21/09/2026
AKK7894	A076983127	65992	05/10/2026	AKL7J63	U124177347	74550	27/09/2026
ANA6F93	U124122017	60503	26/09/2026	AOQ2034	U124223657	74550	26/09/2026
AOT7E27	A075255179	55412	05/10/2026	AOW8I76	U124133897	60503	27/09/2026
APC8G66	U124373037	74550	28/09/2026	APC8G66	U124374907	74550	28/09/2026
APJ6A42	U124179657	74550	26/09/2026	AQF2J82	U124159527	60503	27/09/2026
AQN1A32	U124358847	74550	28/09/2026	ASV4308	A076427550	66020	06/10/2026
AUF2D60	Z148827244	50020	05/10/2026	AVJ8D32	Z148929544	50020	05/10/2026
AVY8H52	U124198907	56732	26/09/2026	AWT8F82	U124319907	74630	28/09/2026
AXF9280	U124131367	74550	27/09/2026	AXO6B31	Z148936364	50020	05/10/2026
AYI1E37	U124323317	74550	28/09/2026	AYS1G93	U124113327	74550	26/09/2026
AYS1G93	U124113437	74630	26/09/2026	AYX0H06	A075888023	55412	05/10/2026
AZA1373	Z148883674	50020	05/10/2026	AZL7I79	U124119157	60503	26/09/2026
AZO8347	Z148866844	50020	05/10/2026	AZZ9087	Z148816464	50020	05/10/2026
BAJ4J02	U124219697	60503	26/09/2026	BAU2G68	A073968518	55680	05/10/2026
BAW6D62	U124380517	74550	28/09/2026	BAW6D62	U124424187	74550	28/09/2026
BBB1D74	U124396687	74550	28/09/2026	BBE0539	U124269747	74550	28/09/2026
BBJ6052	Z148907324	50020	05/10/2026	BBT8A94	Z148829664	50020	05/10/2026
BBZ1A39	U124167667	60503	27/09/2026	BBZ5J59	U124162387	56732	27/09/2026
BCG8942	U124220577	74550	26/09/2026	BCL9796	U124319577	74550	28/09/2026
BCO8C58	U124214417	74550	26/09/2026	BDH5I38	U124620207	57463	28/09/2026
BDL0J43	A076822301	54526	06/10/2026	BDM9642	U124260397	74550	28/09/2026
BDP2B73	U124395807	74550	28/09/2026	BDR0F97	U124115857	74630	26/09/2026
BDW9G66	Z148920084	50020	05/10/2026	BEJ9I85	U124163927	74550	26/09/2026
BEL9I28	Z148954184	50020	05/10/2026	BEN2H21	U124444207	74550	21/09/2026
BFA2B10	A076974772	75870	06/10/2026	BFA5983	U124118717	74550	26/09/2026
BFC9J20	U124404277	60503	28/09/2026	BFN4B86	A074222188	75870	05/10/2026
BHN2H64	Z148913604	50020	05/10/2026	BID1650	U124129057	74550	27/09/2026
BIK8J95	Z148919864	50020	05/10/2026	BIW4F16	U124198807	74550	26/09/2026
BJA3F52	U123490727	74550	27/09/2026	BJI2B77	Z148941204	50020	05/10/2026
BKF0B14	U124125757	74550	26/09/2026	BKU4I91	U124158867	74550	27/09/2026
BLG7154	A076983178	75870	05/10/2026	BMG0D36	U124262267	60503	28/09/2026
BMG5A44	U124220907	74550	26/09/2026	BMW5F24	U124850344	50020	05/10/2026
BMW6A91	Z148949014	50020	05/10/2026	BMW9J79	U124340707	74630	28/09/2026
BNC1817	A076974500	75870	05/10/2026	BNE6933	Z148879054	50020	05/10/2026
BNJ4246	U124219917	74550	26/09/2026	BNJ4246	U124380407	60503	28/09/2026
BNJ4246	U124387997	60503	28/09/2026	BOF6970	U124173277	56732	27/09/2026
BPD9182	U123636257	74630	19/09/2026	BPO1106	Z148947254	50020	05/10/2026
BPP4E44	Z148809104	50020	05/10/2026	BQU6F98	U123501617	74550	27/09/2026
BRY7E15	U124174377	74550	27/09/2026	BRZ7B86	Z148836154	50020	05/10/2026
BSG7480	A075008228	55411	05/10/2026	BSI4G35	U124195607	60503	26/09/2026
BST9210	U124218607	74630	26/09/2026	BSV9G44	U124332337	74550	28/09/2026
BSX9469	Z148815594	50020	05/10/2026	BSZ1F55	U124137527	60503	27/09/2026
BSZ1F55	Z148893354	50020	05/10/2026	BTG7918	U124358517	60503	28/09/2026
BTM8309	A076427470	75870	06/10/2026	BTM8309	A076427488	60501	06/10/2026
BTM8309	A076427496	60501	06/10/2026	BTZ1G08	U124215737	60503	26/09/2026
BTZ2736	U124417697	74550	28/09/2026	BUD7J00	U124335207	74550	28/09/2026
BUW4667	U124433977	74550	28/09/2026	BVO0092	U124116407	74550	26/09/2026
BVT0C64	Z148901054	50020	05/10/2026	BVTSF17	Z148880604	50020	05/10/2026
BVT7F71	U124194407	74550	26/09/2026	BVZ0C93	U124186037	60503	26/09/2026
BWA8E96	U124346747	74550	28/09/2026	BWK0058	Z148846824	50020	05/10/2026
BWO5441	Z148944174	50020	05/10/2026	BWT2B88	A076974349	57030	05/10/2026
BWW9F60	U124335637	74550	28/09/2026	BWX9H15	U124191757	74550	26/09/2026
BWY2F32	Z148824934	50020	05/10/2026	BXD9570	Z148811294	50020	05/10/2026
BXH0J79	U124013667	74550	28/09/2026	BXQ3I46	U124348067	74550	28/09/2026
BXX6C08	A075255039	55500	05/10/2026	BYA2D74	A076983186	75870	05/10/2026
BYC2I57	U124121467	74550	26/09/2026	BYE6G32	Z148898854	50020	05/10/2026
BYJ4J73	U124423527	74550	28/09/2026	BYJ7A43	Z148886314	50020	05/10/2026
BYL3H95	U124526607	60503	28/09/2026	BYP1E96	U124572907	60503	28/09/2026
BYX0511	Z148920964	50020	05/10/2026	BYX1B68	U124418577	60503	28/09/2026
BYX4J84	U124136867	74550	27/09/2026	BYZ7I99	U123555077	74550	27/09/2026
BZA6D14	Z148918324	50020	05/10/2026	BZA6D14	Z148935704	50020	05/10/2026
BZA6D14	Z148935814	50020	05/10/2026	BZB9128	A074928595	55500	05/10/2026
BZF1907	U124118497	60503	26/09/2026	BZF3I05	U123546497	74550	27/09/2026
BZG1A26	Z148902374	50020	05/10/2026	BZG7J42	Z148821854	50020	05/10/2026
BZK2B38	Z148921734	50020	05/10/2026	BZK2E06	Z148933724	50020	05/10/2026
BZK2381	U124299557	74550	28/09/2026	BZL3C81	Z148903474	50020	05/10/2026
BZL3F86	U124171957	60503	27/09/2026	BZL5E09	A073328527	55500	05/10/2026
BZR3I38	U124190327	60503	26/09/2026	BZR4E46	U124122897	74550	26/09/2026
BZR9B45	Z148898634	50020	05/10/2026	BZT7478	U124180207	74630	26/09/2026
CAN4J74	U124376227	74550	28/09/2026	CAT3F13	U124170747	56732	26/09/2026
CAZ4J53	Z148926684	50020	05/10/2026	CBR0217	U124013777	74550	28/09/2026
CCI7G27	U124425837	74550	28/09/2026	CCN3J84	U124293177	74550	28/09/2026
CCN5254	U124367427	74550	28/09/2026	CCU5E19	Z148810414	50020	05/10/2026
CCW8318	U124440467	74550	19/09/2026	CDL3J19	U124449267	74550	21/09/2026

CDU1B86	U124442337	74550	21/09/2026	CDU5316	Z148954074	50020	05/10/2026
CDV4686	U124432657	60503	28/09/2026	CDV4686	U124432767	74550	28/09/2026
CDW7059	U124170197	74550	26/09/2026	CDX0A54	A076983054	60174	05/10/2026
CED2307	U124139837	74550	27/09/2026	CEV2717	A073030587	57380	06/10/2026
CEY3599	U124131917	60503	27/09/2026	CEY6D90	U124142587	74710	26/09/2026
CFD6G81	A076974527	75870	05/10/2026	CFL4H23	U124115207	74550	26/09/2026
CFZ1E25	U124405377	74550	28/09/2026	CFZ5C79	U124393607	74550	28/09/2026
CFZ6J91	Z148850674	50020	05/10/2026	CFZ8H73	U124329147	74550	28/09/2026
CGF1B63	U124218927	74550	26/09/2026	CGT7886	U124356537	60503	28/09/2026
CGT7930	U124522967	74550	28/09/2026	CGU9I22	A076974837	75870	06/10/2026
CHM5993	U124325627	74550	28/09/2026	CHM5993	U124325737	74550	28/09/2026
CHM5993	U124325847	74550	28/09/2026	CHM5993	U124326177	74550	28/09/2026
CHM5993	U124326397	74550	28/09/2026	CHZ3957	U124134007	74630	26/09/2026
CHZ3957	U124158757	74630	26/09/2026	CIB4169	U124399107	60503	28/09/2026
CIF5H67	U124336297	74550	28/09/2026	CIP1I32	U124148417	74550	27/09/2026
CIP9E62	A075008414	55500	05/10/2026	CIS9A57	U123636697	74630	19/09/2026
CIS9A57	U124296707	74550	28/09/2026	CIW1316	A076427534	51851	06/10/2026
CJA1502	U124416267	74550	28/09/2026	CJA1502	U124400317	74550	28/09/2026
CJD9G40	U124155017	74550	26/09/2026	CJR0H11	Z148812614	50020	05/10/2026
CJY2H95	U124206277	74550	26/09/2026	CJZ9H75	U124194287	60503	26/09/2026
CKM6F94	Z148876414	50020	05/10/2026	CKN5110	A070170540	55680	05/10/2026
CKP7476	U124120477	74550	27/09/2026	CKS5220	U124438607	74550	19/09/2026
CKU0J64	Z148940874	50020	05/10/2026	CKU0990	Z148941864	50020	05/10/2026
CKU2C19	U124393827	60503	28/09/2026	CKX5537	U124389537	74550	28/09/2026
CKY2H53	U124350487	74550	28/09/2026	CLI3401	U124129277	60503	26/09/2026
CLK7A83	U124326067	74550	28/09/2026	CLS1J62	U124154907	74550	26/09/2026
CLU0424	U123626687	74550	19/09/2026	CLU1458	Z148851224	50020	05/10/2026
CMA0E04	U124185487	60503	26/09/2026	CMG5E82	Z148883894	50020	05/10/2026
CMK2E02	U124200777	60503	26/09/2026	CMP0855	U124147207	60503	27/09/2026
CMX0B03	U124417477	74550	28/09/2026	CNA0F25	A075888040	55412	05/10/2026
CNI9C54	U124394487	74550	28/09/2026	COF4G68	U124350817	74550	28/09/2026
COT1962	Z148832854	50020	05/10/2026	COV2B89	U124116737	74550	26/09/2026
COV3259	U124181197	74550	26/09/2026	CPJ7J42	Z148819004	50020	05/10/2026
CPN2A59	Z148852104	50020	05/10/2026	CPW7F62	A074928609	55414	05/10/2026
CPY1E18	Z148869154	50020	05/10/2026	CPZ8G55	U124170637	74550	26/09/2026
CQE4D29	U124204957	74630	26/09/2026	CQG5392	U124163487	74630	27/09/2026
CQG7J78	U124377327	60503	28/09/2026	CQH1403	Z148879934	50020	05/10/2026
CQH1403	Z148885874	50020	05/10/2026	CQI7286	U124213757	74550	26/09/2026
CQW5582	U124438597	60503	19/09/2026	CQW5582	U124406697	60503	19/09/2026
CQZ7G75	A073089808	66371	05/10/2026	CRE5E00	U124434747	74630	28/09/2026
CRJ1591	U124114427	74550	27/09/2026	CRY4I74	Z148942084	50020	05/10/2026
CSE5A39	A075888031	55412	05/10/2026	CSE5A39	A076687706	55412	06/10/2026
CSI4J88	U124217507	74550	26/09/2026	CSO3318	U124229377	74550	26/09/2026
CSW6A19	Z148918544	50020	05/10/2026	CTF1991	U123544187	74550	27/09/2026
CTO9830	U124113987	74550	26/09/2026	CTP6726	U124155897	74550	26/09/2026
CTZ7568	U124204297	60503	26/09/2026	CUB3360	Z148878394	50020	05/10/2026
CUB3360	Z148902704	50020	05/10/2026	CUB3662	Z148902814	50020	05/10/2026
CUB4D92	Z148906334	50020	05/10/2026	CUB8A02	Z148816684	50020	05/10/2026
CUC5J05	U124269307	74550	28/09/2026	CUC5126	Z148868384	50020	05/10/2026
CUD2757	Z148887634	50020	05/10/2026	CUH5C08	A076674353	76331	06/10/2026
CUH7C68	A076974314	57030	05/10/2026	CUI5E69	A076983348	75870	05/10/2026
CUJ1G58	A076983232	75870	05/10/2026	CUK0I69	Z148925364	50020	05/10/2026
CUK1C75	Z148909204	50020	05/10/2026	CUK5I27	U124253027	74550	28/09/2026
CUL1A85	Z148859364	50020	05/10/2026	CUL8H93	U124161727	74550	26/09/2026
CUO4A90	U124165467	60503	27/09/2026	CUO7E00	A073328500	55500	05/10/2026
CUR2A90	U124436507	74550	28/09/2026	CUR3J77	Z148842204	50020	05/10/2026
CUR3J77	Z148924044	50020	05/10/2026	CUS0B47	U124301537	74550	28/09/2026
CUV2C48	Z148855734	50020	05/10/2026	CUW1B90	Z148856404	50020	05/10/2026
CUX7F79	Z148895334	50020	05/10/2026	CVB9B60	U123510087	74550	27/09/2026
CVC3G99	U124168547	60503	27/09/2026	CVI1J37	U124400427	74630	28/09/2026
CVI3G56	Z148916904	50020	05/10/2026	CVL4804	U124137307	60503	26/09/2026
CVZ2B34	Z148927564	50020	05/10/2026	CWD5H69	U124369077	74550	28/09/2026
CWD5H69	U124348507	60503	28/09/2026	CWD8A04	A070129213	55412	06/10/2026
CWG1I55	U124129827	74550	26/09/2026	CWJ7439	U124383597	60503	28/09/2026
CWJ7439	U124383817	74550	28/09/2026	CWW6G37	U124443657	74550	21/09/2026
CWW6G37	U124395477	74630	28/09/2026	CWW6G37	U124395697	74550	28/09/2026
CXD5348	U124144907	74550	27/09/2026	CXD6600	A075887850	55412	05/10/2026
CXG0630	A070148196	76331	05/10/2026	CXG4151	A076163138	55500	06/10/2026
CXI3013	U124247307	74550	28/09/2026	CXR0240	U124207817	60503	26/09/2026
CXR8999	U124320347	74550	28/09/2026	CXT5557	Z148897104	50020	05/10/2026
CYC1G22	U124006847	74550	27/09/2026	CYO6G82	Z148938904	50020	05/10/2026
CYP1373	U124186477	74550	26/09/2026	CYP1373	U124154137	74630	27/09/2026
CYP1373	U124373807	74630	28/09/2026	CZA6H59	Z148848804	50020	05/10/2026
CZJ9B48	U124186367	74550	26/09/2026	CZT9542	Z148950664	50020	05/10/2026
CZT9542	Z148953964	50020	05/10/2026	CZV6F30	U124139727	74550	27/09/2026
CZV7846	U124241257	60503	28/09/2026	DAI8664	U124215627	74550	26/09/2026
DAI8664	U124215847	74630	26/09/2026	DAJ9F99	U124171297	60503	27/09/2026
DAN5B81	A073328535	54870	05/10/2026	DAN8G49	U124275357	74550	28/09/2026
DAO6F79	Z148896764	50020	05/10/2026	DAQ8867	Z148876964	50020	05/10/2026
DAT0204	U124305387	74550	28/09/2026	DAT8E61	Z148921844	50020	05/10/2026
DBJ0301	U124354227	60503	28/09/2026	DBJ1187	U124438927	74630	19/09/2026
DBJ1187	U124312427	74550	28/09/2026	DBJ1187	U124313207	74550	28/09/2026
DBL1H96	U124447407	57463	02/10/2026	DBL7400	U124243897	60503	28/09/2026
DBP0562	U124319807	74550	28/09/2026	DBT6483	U124537047	74550	28/09/2026
DBT6483	U124538257	74630	28/09/2026	DBY4J44	U124195497	60503	26/09/2026
DBY7A84	A076974462	75870	05/10/2026	DBY8737	U123497987	60503	27/09/2026
DCA9F62	U123538357	74630	27/09/2026	DCB5694	Z148925034	50020	05/10/2026
DCN5H10	A076974594	75870	05/10/2026	DCN5097	U123989577	74550	26/09/2026
DCO6867	Z148864754	50020	05/10/2026	DCW5J96	A076875294	75870	06/10/2026
DCX0E72	Z148860684	50020	05/10/2026	DDC2E80	U124198357	60503	26/09/2026
DDD2E41	Z148871024	50020	05/10/2026	DDD9G84	U124214637	74550	26/09/2026
DDE3B87	U124265127	60503	28/09/2026	DDF9620	Z148813504	50020	05/10/2026
DDG8551	U124438817	74550	19/09/2026	DDG8551	U124114317	74550	27/09/2026
DDG8551	U124115197	74550	27/09/2026	DDG8551	Z148826364	50020	05/10/2026
DDG8551	Z148944394	50020	05/10/2026	DDJ0111	U124343227	74550	28/09/2026
DDV8572	U124170307	60503	26/09/2026	DDV9208	A075289162	51851	05/10/2026
DDY1E20	U124381397	60503	28/09/2026	DEB8G62	U124229597	74550	26/09/2026
DEE9G89	U124113217	74550	27/09/2026	DEE9G89	U124116077	74550	27/09/2026
DEF3G93	U124414507	74550	28/09/2026	DEI2C01	Z148908754	50020	05/10/2026
DEI9A53	U124516697	74550	28/09/2026	DEI9F39	U124394377	74550	28/09/2026
DEI9J89	U124411757	74550	28/09/2026	DEP9J42	U124438047	74550	28/09/2026
DEX1G78	U124184607	60503	26/09/2026	DFE0384	A076163090	55500	06/10/2026
DFE7E32	U123982207	74550	26/09/2026	DFE9519	U123571807	74630	27/09/2026
DFE9519	U124144017	74550	27/09/2026	DFE9529	A073817250	75870	06/10/2026
DFF9729	U124197697	60503	26/09/2026	DFH7H47	Z148903034	50020	05/10/2026
DFK1D60	U124360507	74550	28/09/2026	DFL6602	U124443547	74550	21/09/2026
DFL6602	U124449487	74630	21/09/2026	DFQ5G04	A070128888	54525	05/10/2026
DFU0636	U124406807	74550	28/09/2026	DFU3A30	U124401527	60503	28/09/2026
DFU3H91	U124209467	74550	26/09/2026	DGG5E27	U124257977	74550	28/09/2026
DGO7175	U123998597	74550	27/09/2026	DGO8115	U124165247	74550	26/09/2026
DGW0G48	A076687846	55412	06/10/2026	DGW7847	Z148872564	50020	05/10/2026
DGW7847	Z148923714	50020	05/10/2026	DGY3C29	Z148856504	50020	05/10/2026
DGY5J10	A076929866	57030	05/10/2026	DGY7J85	U124163707	74550	26/09/2026
DHC0I17	U124454007	74550	28/09/2026	DHE7H64	U124135547	74550	26/09/2026
DHF3A46	U124145997	74550	27/09/2026	DHF3F93	Z148847154	50020	05/10/2026
DHF3903	U124336957	74550	28/09/2026	DHI2B00	U124237517	74550	28/09/2026
DHO2B31	U124176687	74550	27/09/2026	DHT0C82	U124127407	74550	26/09/2026
DHW2476	U124120707	74550	26/09/2026	DHY2053	U124193297	60503	26/09/2026
DHY3866	U124322217	74630	28/09/2026	DHY6E95	U124164257	56732	27/09/2026
DIA4882	Z148814594	50020	05/10/2026	DIA4882	Z148821204	50020	05/10/2026
DIC0J92	U124123337	74550	27/09/2026	DID2I32	Z148887744	50020	05/10/2026
DID2I32	Z148900614	50020	05/10/2026	DIE7G19	U124405047	74550	28/09/2026
DIF2544	Z148837034	50020	05/10/2026	DIH9I42	U124296917	74550	28/09/2026
DIN6D48	Z148905344	50020	05/10/2026	DIP8562	U124191107	74550	26/09/2026
DIQ0526	U124355437	60503	28/09/2026	DIQ0526	A070034514	75870	06/10/2026
DIQ8I91	U124014007	74630	28/09/2026	DIQ8I91	U124333767	74550	28/09/2026
DIQ8I91	U124335307	74550	28/09/2026	DIQ8I91	U124377987	74630	28/09/2026
DIQ8I91	U124378317	74550	28/09/2026	DIS0C87	U123500407	74550	27/09/2026
DIS9D52	Z148898524	50020	05/10/2026	DIU1J63	U124151607	74550	27/09/2026
DIU9E17	A076674019	55414	05/10/2026	DIV8934	A075255098	55412	05/10/2026
DIW0I48	U124225637	74550	26/09/2026	DIX1G81	Z148818224	50020	05/10/2026
DIY5110	U124434087	74550	28/09/2026	DIY6A13	U124222777	60503	26/09/2026
DJL5279	U124433757	74550	28/09/2026	DJQ3577	A076427569	51852	06/10/2026
DJQ5D00	U124122457	60503	26/09/2026	DJQ9142	U124120037	60503	26/09/2026
DKA2524	U124441457	56732	21/09/2026	DKD3435	A076974896	75870	06/10/2026
DKD6F38	U124139407	60503	27/09/2026	DKE4G01	Z148828564	50020	05/10/2026
DKE8966	U124203307	74550	26/09/2026	DKH3G27	U124387337	74550	28/09/2026
DKI8B23	Z148884554	50020	05/10/2026	DKQ7J17	Z148925474	50020	05/10/2026
DKQ7J17	Z148940654	50020	05/10/2026	DKR4651	A072783972	60501	06/10/2026
DKU5G78	Z148821524	50020	05/10/2026	DKU9E18	U124514277	74630	28/09/2026
DLJ2E41	U124150407	74550	26/09/2026	DLJ2126	U124408457	74550	28/09/2026
DLM6I84	A074222170	54527	05/10/2026	DLN4E42	U124383377	60503	28/09/2026
DLO3B52	U124507677	74550	28/09/2026	DLO7J44	U124410107	74550	28/09/2026
DMJ0505	U124369297	74550	28/09/2026	DML3E59	U124172407	74550	27/09/2026
DMN7674	A070129248	55412	06/10/2026	DMO4806	U124219587	74550	26/09/2026
DMU1A71	U124398227	74550	28/09/2026	DMU1864	U124202107	74550	26/09/2026
DMU2C65	U124225307	74550	26/09/2026	DMU2C65	U124229157	60503	26/09/2026
DMU3677	U124364677	74550	28/09/2026	DMU4A05	U124219477	74550	26/09/2026
DND8J02	Z148931634	50020	05/10/2026	DND8J02	Z148936034	50020	05/10/2026
DNE7193	A076674272	55500	05/10/2026	DNM2E25	A076983224	75870	05/10/2026
DNM4054	U124514167	74550	28/09/2026	DNQ6903	U124331457	74550	28/09/2026
DNR6D93	Z148812724	50020	05/10/2026	DNT7181	U124298677	74550	28/09/2026
DNT7680	U124337287	74550	28/09/2026	DNT8868	U124345647	60503	28/09/2026
DNU6486	U124443877	74550	21/09/2026	DNU7948	U124311987	74550	28/09/2026
DNV3B68	U124271397	74550	28/09/2026	DNW5180	U124381727	74550	28/09/2026
DNY3H22	U124153917	74630	26/09/2026	DNY5D68	U124147757	60503	27/09/2026
DNY8607	A076875308	75870	06/10/2026	DNY9396	U124158537	74710	27/09/2026
DNY9396	U124161287	74710	27/09/2026	DOC5681	Z148829114	50020	05/10/2026
DOF3G68	U124190547	60503	26/09/2026	DOF3094	U124442447	74630	21/09/2026
DOF4B22	U124223877	74710	26/09/2026	DOH8208	U123984187	74630	26/09/2026
DOH8208	U124008167	74550	27/09/2026	DOH8208	U124424297	74550	28/09/2026

DOH8208	U124579067	74550	28/09/2026	DOO6J62	Z148851554	50020	05/10/2026
DOZ2600	U124539247	74550	28/09/2026	DPA4A77	U124218597	60503	26/09/2026
DPE9D96	Z148936584	50020	05/10/2026	DPE9D96	Z148936694	50020	05/10/2026
DPG2B72	U124351917	74550	28/09/2026	DPH1735	U124559377	60503	28/09/2026
DPI2856	U124268207	74550	28/09/2026	DPI4F97	U124130157	60503	26/09/2026
DPM2B23	Z148945604	50020	05/10/2026	DPM8C03	U124179547	60503	26/09/2026
DPN5A99	U124429807	74550	28/09/2026	DPP7A81	Z148929324	50020	05/10/2026
DPP8B28	U124160847	74550	26/09/2026	DPP9524	Z148873994	50020	05/10/2026
DPQ3128	Z148836594	50020	05/10/2026	DPQ3128	Z148836604	50020	05/10/2026
DPQ3128	Z148841654	50020	05/10/2026	DPQ3128	Z148926244	50020	05/10/2026
DPQ3128	Z148926354	50020	05/10/2026	DPQ3128	Z148926464	50020	05/10/2026
DPQ3128	Z148926574	50020	05/10/2026	DPQ6023	U124566747	74550	28/09/2026
DQC0H79	U124131037	56732	27/09/2026	DQD2618	U124439697	74550	19/09/2026
DQG6222	U124181087	74550	26/09/2026	DQG9614	Z148831424	50020	05/10/2026
DQI3066	U124440247	74630	19/09/2026	DQI3143	A075887922	55412	05/10/2026
DQI9424	U124214967	74630	26/09/2026	DQK7E83	U124230807	74550	26/09/2026
DQK8124	A075289138	51851	05/10/2026	DQL1J27	U124291967	74550	28/09/2026
DQO7I07	U124416607	74550	28/09/2026	DQP8252	Z148866074	50020	05/10/2026
DQS6967	Z148900504	50020	05/10/2026	DQS8D72	A076901589	51851	06/10/2026
DQT8J12	U124327277	74550	28/09/2026	DQV0A85	U124221907	74550	26/09/2026
DQY2679	U124275027	74630	28/09/2026	DQY6B34	A075008368	55500	05/10/2026
DQY6711	U124124767	60503	26/09/2026	DQY7C28	Z148866954	50020	05/10/2026
DQY8799	U124213207	74550	26/09/2026	DRC8C71	U124414837	60503	28/09/2026
DRD5B36	U124375787	60503	28/09/2026	DRE8A14	U124116517	74550	27/09/2026
DRI2B97	Z148902044	50020	05/10/2026	DRI4D42	A076983321	75870	05/10/2026
DRM0854	U124147537	74630	27/09/2026	DRO5732	Z148873224	50020	05/10/2026
DRP2I81	U124118167	60503	26/09/2026	DRP3878	U124012237	74550	27/09/2026
DRP8G91	Z148855954	50020	05/10/2026	DRS0769	A076674043	54521	05/10/2026
DSA6059	Z148851444	50020	05/10/2026	DSA8A10	U124359947	74550	28/09/2026
DSF6386	U124320897	74550	28/09/2026	DSG6847	U124169107	74550	26/09/2026
DSH5F52	Z148812504	50020	05/10/2026	DSH6013	A072904591	54526	05/10/2026
DSK2178	U124188127	74550	26/09/2026	DSK2178	U124204737	74550	26/09/2026
DSK2178	U124220137	74550	26/09/2026	DSK2178	U124386897	74550	28/09/2026
DSK2178	U124275577	74550	28/09/2026	DSL9I36	U124124217	74550	26/09/2026
DSN7798	Z148815144	50020	05/10/2026	DSN9J35	Z148810854	50020	05/10/2026
DSO2H80	Z148830984	50020	05/10/2026	DSP6109	U123628997	74550	19/09/2026
DSQ6246	Z148846054	50020	05/10/2026	DSS2515	U124150067	74550	26/09/2026
DSS7E26	U124188017	74550	26/09/2026	DSS8230	U124224977	74550	26/09/2026
DSU7380	U124138297	60503	26/09/2026	DSV3D72	U124416157	74550	28/09/2026
DSX0G91	U124264247	74550	28/09/2026	DTB5452	Z148911834	50020	05/10/2026
DTH9C12	Z148869814	50020	05/10/2026	DTL1446	U124395037	74630	28/09/2026
DTP7D67	U123615807	74550	19/09/2026	DTQ2943	U124332007	74550	28/09/2026
DTQ2943	U124345107	74550	28/09/2026	DTS1F70	U124225527	74550	26/09/2026
DTT6B79	U124221017	74550	26/09/2026	DTT8B11	U124408677	74550	28/09/2026
DTU3G82	U124326407	74550	28/09/2026	DTU3G90	U124127957	74550	27/09/2026
DTV0917	U124144787	60503	26/09/2026	DTW9D50	U124258747	74550	28/09/2026
DTW9472	A072904664	76331	06/10/2026	DTX0952	A070128977	55412	06/10/2026
DTX5374	U124192747	74550	26/09/2026	DTX9328	A070128896	55412	06/10/2026
DTY8C01	U124553107	74550	28/09/2026	DTZ8J99	U124117507	60503	26/09/2026
DUA7B31	Z148948804	50020	05/10/2026	DUB3J94	U124150177	74550	27/09/2026
DUC1H50	U124343117	74550	28/09/2026	DUF0B77	Z148906994	50020	05/10/2026
DUG9H76	A076673969	55500	05/10/2026	DUI1G89	U123627787	74630	19/09/2026
DUP3J14	U124401747	60503	28/09/2026	DUQ5106	U124143247	74550	26/09/2026
DUR4C58	A074222196	65300	05/10/2026	DUT5A40	U124191207	74550	26/09/2026
DUU2A76	A070129094	55412	06/10/2026	DVH6G79	U124237847	74550	28/09/2026
DVL4A62	Z148809204	50020	05/10/2026	DVL4A62	Z148839014	50020	05/10/2026
DVL4A62	Z148839124	50020	05/10/2026	DVM8F64	U124175147	74550	27/09/2026
DVO0B64	A075255365	75870	06/10/2026	DVP3548	U124632527	74550	25/09/2026
DVS4554	Z148903804	50020	05/10/2026	DVS5C43	U124190657	74550	26/09/2026
DVS5F33	A075008341	55500	05/10/2026	DVS8I42	Z148897754	50020	05/10/2026
DVT0461	Z148933944	50020	05/10/2026	DVV9E40	A076929890	57030	05/10/2026
DVX4D54	U124546287	74550	28/09/2026	DWB0G96	U124228827	74550	26/09/2026
DWC7J18	A073328640	73662	06/10/2026	DWG2J99	U124193517	56732	26/09/2026
DWP5640	Z148883454	50020	05/10/2026	DWR8A41	Z148857604	50020	05/10/2026
DWS9568	U124014547	74630	28/09/2026	DWU4C72	U124440687	74630	19/09/2026
DWU7D17	Z148896434	50020	05/10/2026	DWZ8I48	A070129264	55412	06/10/2026
DXA6C07	A070129132	55412	06/10/2026	DXA6F55	U124143137	74550	27/09/2026
DXC0370	U124180317	74550	26/09/2026	DXC0963	Z148873664	50020	05/10/2026
DXC2091	A075888015	55412	05/10/2026	DXC4586	Z148844624	50020	05/10/2026
DXC7E91	A076929971	57030	05/10/2026	DXC7056	A076687722	55412	06/10/2026
DXE0E91	A076427585	51851	06/10/2026	DXE3133	Z148812284	50020	05/10/2026
DXE9594	U124161067	60503	26/09/2026	DXN3G84	U124333547	74550	28/09/2026
DXO1F34	Z148857274	50020	05/10/2026	DXS8C69	U124206507	74550	26/09/2026
DXT8059	U124174927	74550	26/09/2026	DXU0I71	U124353567	60503	28/09/2026
DXU0498	U124222227	74550	26/09/2026	DXU6F28	A070128993	55412	06/10/2026
DXU6727	Z148818444	50020	05/10/2026	DXV6767	A074222161	54527	05/10/2026
DXX9J28	A076983135	65992	05/10/2026	DXY6J15	A076674167	55500	05/10/2026
DXZ0370	U124228057	74550	26/09/2026	DXZ6739	Z148846714	50020	05/10/2026
DYA6B88	U124372707	74550	28/09/2026	DYC0F63	U124309907	74550	28/09/2026
DYC6A39	U124259517	60503	28/09/2026	DYE2I65	U124195167	74550	26/09/2026
DYH1E78	U124132357	74550	26/09/2026	DYI6716	U124276787	74550	28/09/2026
DYK5402	U124356757	74630	28/09/2026	DYX6501	U124443007	60503	21/09/2026
DZE6A05	A076875286	75870	06/10/2026	DZI0393	U124437937	74550	28/09/2026
DZK1644	U124189227	74550	26/09/2026	DZK7B14	A073328586	55500	05/10/2026
DZK8H44	U124199677	74550	26/09/2026	DZN2E51	U124624167	74550	25/09/2026
DZT4E52	U124431557	74550	28/09/2026	DZV0B33	A076674116	51851	05/10/2026
DZV4C25	U124215957	74550	26/09/2026	DZV8D44	U124136977	74550	26/09/2026
DZW1735	U124139287	74550	26/09/2026	DZW1735	U124150397	74550	27/09/2026
DZW1735	U124393277	74550	28/09/2026	DZZ8178	U124317927	60503	28/09/2026
EAG6224	U124441237	74630	19/09/2026	EAG6224	U124370397	74630	28/09/2026
EAG6224	U124371717	74550	28/09/2026	EAG8C62	U124259187	74550	28/09/2026
EAG8749	Z148828124	50020	05/10/2026	EAI2932	U124169647	60503	26/09/2026
EAI9560	U124418027	74550	28/09/2026	EAM1731	U124017737	74550	28/09/2026
EAM1731	U124017847	74550	28/09/2026	EAR7C31	U124152927	74550	27/09/2026
EAT2C30	A070129175	55412	06/10/2026	EAT2F18	Z148889394	50020	05/10/2026
EAU0166	U124217937	60503	26/09/2026	EAU1D39	A075887981	55412	05/10/2026
EAU3D85	U124129507	74550	27/09/2026	EAV0482	A074928501	51852	05/10/2026
EAV1175	U124150287	74550	27/09/2026	EAV2H76	U124169867	60503	26/09/2026
EAV2J01	A076974870	75870	06/10/2026	EAV5786	U124120807	60503	26/09/2026
EAV5786	U124120917	74550	26/09/2026	EAW2457	U124177567	74550	27/09/2026
EAW3970	Z148817784	50020	05/10/2026	EAW5991	Z148876524	50020	05/10/2026
EAX7301	Z148831754	50020	05/10/2026	EBB1479	A076974764	75870	06/10/2026
EBF5C61	A076687854	55412	06/10/2026	EBI0G81	U124241477	74550	28/09/2026
EBI1565	U124161617	74550	27/09/2026	EBJ5C85	A070129256	55412	06/10/2026
EBK0H74	U124016967	74630	28/09/2026	EBK4F53	A073817218	75870	06/10/2026
EBK5048	U124204307	74550	26/09/2026	EBK6I20	U124151827	74550	27/09/2026
EBL9A81	U124128617	74550	26/09/2026	EBO8C17	U124199897	74550	26/09/2026
EBR4J09	U124330577	74550	28/09/2026	EBR5320	Z148913704	50020	05/10/2026
EBS7I21	Z148827574	50020	05/10/2026	EBT2J36	U124118277	74630	27/09/2026
EBU1621	U124437607	74550	28/09/2026	EBV7B04	U124210897	74550	26/09/2026
EBY5G51	U124230477	60503	26/09/2026	ECB3576	A076974357	57030	05/10/2026
ECF7542	U124439367	74550	19/09/2026	ECF7762	U124439587	74550	19/09/2026
ECG0B23	Z148831974	50020	05/10/2026	ECI1783	U124383487	74550	28/09/2026
ECI3371	U124225747	74550	26/09/2026	ECL4G82	U124625157	74550	25/09/2026
ECO5A57	A076822298	54526	06/10/2026	ECO9679	A072607937	51851	06/10/2026
ECU6C45	U124381067	60503	28/09/2026	ECW6D15	A076983046	60174	05/10/2026
ECW6D15	A076983119	65992	05/10/2026	ECZ7C84	U124208147	60503	26/09/2026
EDC9461	U124443327	74550	21/09/2026	EDE1G69	Z148817454	50020	05/10/2026
EDE3129	U124123777	74550	26/09/2026	EDF2076	U124442997	74550	21/09/2026
EDF3235	U124171407	74550	26/09/2026	EDF3235	U124329807	74550	28/09/2026
EDF4D58	U124364017	74550	28/09/2026	EDF6G10	A076944210	76332	06/10/2026
EDI8E09	Z148893134	50020	05/10/2026	EDQ1475	A076974918	75870	06/10/2026
EDS4084	U124167447	60503	27/09/2026	EDS9C97	A073089816	55500	05/10/2026
EDT9465	U124155677	60503	27/09/2026	EDU4F74	A076974977	75870	06/10/2026
EDU7D34	A076674094	55500	05/10/2026	EDU8H81	U124438487	74550	19/09/2026
EDW6F00	U124441907	74550	21/09/2026	EDX3300	U124119047	74550	26/09/2026
EEH1J70	U124113107	74710	27/09/2026	EEM7E41	U124420117	74550	28/09/2026
EEP0A81	U124333327	74550	28/09/2026	EEP5B33	U124388327	74550	28/09/2026
EEP5880	U124201217	60503	26/09/2026	EEP7J94	U124203417	74550	26/09/2026
EEP8H33	U124375907	74550	28/09/2026	EER8B55	A075887965	55412	05/10/2026
EET5E32	Z148815034	50020	05/10/2026	EET5E32	Z148923494	50020	05/10/2026
EEV3H61	U124284597	74710	28/09/2026	EEX4B21	Z148865634	50020	05/10/2026
EEY8D29	U124129937	74550	27/09/2026	EEY8I12	Z148858484	50020	05/10/2026
EFB7J86	A070129183	55412	06/10/2026	EFD8I82	U123520097	74550	27/09/2026
EFF5B04	A076673985	60412	05/10/2026	EFF5B04	A076673993	66532	05/10/2026
EFF6A87	Z148938344	50020	05/10/2026	EFL1E53	A073968500	55500	05/10/2026
EFL8A18	U124334757	74550	28/09/2026	EFL8A18	U124385807	74550	28/09/2026
EFL8A18	U124418137	74550	28/09/2026	EFO5C35	U124117617	60503	26/09/2026
EFO7670	U124444867	57463	28/09/2026	EFO9E41	Z148912384	50020	05/10/2026
EFR3980	A076687684	55412	06/10/2026	EFR6C72	Z148941754	50020	05/10/2026
EGC2801	U124359287	74550	28/09/2026	EGG1A31	Z148891264	50020	05/10/2026
EGH5B07	A075008457	55500	05/10/2026	EGL1H62	U124171847	74550	26/09/2026
EGL1338	A073968488	55500	05/10/2026	EGL7199	Z148882804	50020	05/10/2026
EGL8H04	A073793718	60501	05/10/2026	EGM3081	A074928528	55500	05/10/2026
EGM6J86	U124160077	60503	27/09/2026	EGM7B20	U124355007	60503	28/09/2026
EGM7I99	Z148939554	50020	05/10/2026	EGM9564	Z148893244	50020	05/10/2026
EGN4F99	Z148852874	50020	05/10/2026	EGS1G19	U123970107	60503	27/09/2026
EGS6E04	A072607945	76331	06/10/2026	EGU8830	A075008325	55500	05/10/2026
EGW8117	U124391627	74550	28/09/2026	EGX0A70	U124354337	60503	28/09/2026
EGX3J65	Z148951764	50020	05/10/2026	EGX8A51	Z148854084	50020	05/10/2026
EHC0I80	Z148946154	50020	05/10/2026	EHE2A76	U124140387	74550	27/09/2026
EHK9I39	Z148855514	50020	05/10/2026	EHN4J54	A070129035	55412	06/10/2026
EHN6B54	Z148904244	50020	05/10/2026	EHT2F05	U124407137	74550	28/09/2026
EHT5426	U124213097	74630	26/09/2026	EHT5426	U124187907	74550	26/09/2026
EHT5426	U124189117	74550	26/09/2026	EHT5426	U124461477	74550	28/09/2026
EHT5426	A076983208	75870	05/10/2026	EHX8H61	A074928617	76331	05/10/2026
EHX8H61	A074928625	51851	05/10/2026	EHX8H61	A076901554	51851	06/10/2026
EHX9578	U124425617	74550	28/09/2026	EHY4E33	U124459607	74550	28/09/2026
EHY6H97	U124252697	60503	28/09/2026	EHY9D76	U124257867	74550	28/09/2026
EIC1G86	U124351587	60503	28/09/2026	EIG6916	A076687773	55412	06/10/2026
EIH3I01	Z148890714	50020	05/10/2026	EII8244	U124007617	74550	27/09/2026

EIM3C97	U123554307	74550	27/09/2026	EIN1136	U124393167	74550	28/09/2026	EXK6G28	Z148819654	50020	05/10/2026	EXL5G20	U124283507	74550	28/09/2026
EIP4817	Z148904804	50020	05/10/2026	EIP7A06	A073793742	58196	05/10/2026	EXM2796	U124346857	74550	28/09/2026	EXN2B98	U124196047	60503	26/09/2026
EIR1D66	U124166457	74630	27/09/2026	EIV3F30	Z148890384	50020	05/10/2026	EXN2G04	Z148841984	50020	05/10/2026	EXO4A16	U124344767	60503	28/09/2026
EIV5J84	A075008449	55500	05/10/2026	EIX0I59	U124136317	74550	27/09/2026	EXT0E36	U124410327	74550	28/09/2026	EXT7I55	U124376447	74550	28/09/2026
EIX3J03	U124440807	74550	19/09/2026	EIZ9H74	U124134557	74550	27/09/2026	EXV1A76	A076974586	75870	05/10/2026	EXV1J24	U124359837	74550	28/09/2026
EJA9277	U124193307	74550	26/09/2026	EJD2280	U124356107	74550	28/09/2026	EXV3A33	U124187467	74550	26/09/2026	EYA0409	Z148930204	50020	05/10/2026
EJG9H82	Z148823724	50020	05/10/2026	EJH1A24	U124255117	74550	28/09/2026	EYA9013	U124132577	74550	27/09/2026	EYB7893	U124122677	74550	26/09/2026
EJJ3434	U124141817	74550	27/09/2026	EJK1163	A075008295	55500	05/10/2026	EYD0E39	U124320567	74550	28/09/2026	EYD1516	Z148873444	50020	05/10/2026
EJL4B22	A076944148	75870	06/10/2026	EJL5J83	U124278007	74550	28/09/2026	EYD4094	U124304507	74550	28/09/2026	EYE5B19	U124189777	56732	26/09/2026
EJR1G14	U124111897	74550	26/09/2026	EJT1140	U124225087	74550	26/09/2026	EYF6D66	U124390967	74550	28/09/2026	EYF9F35	U124220027	74550	26/09/2026
EJU3728	U124399217	74550	28/09/2026	EJU9F52	U124147647	74550	26/09/2026	EYG4458	U124179987	74550	26/09/2026	EYG5852	U124183947	60503	26/09/2026
EJX6I56	U123614367	74550	19/09/2026	EKB9771	U124173607	74550	26/09/2026	EYG7E64	Z148813384	50020	05/10/2026	EYG9976	U124163377	74550	26/09/2026
EKD3I03	A076983267	75870	05/10/2026	EKH8J85	Z148886104	50020	05/10/2026	EYH0619	A076875103	54521	05/10/2026	EYL9E44	U124436407	74550	28/09/2026
EKM7290	U124198577	74550	26/09/2026	EKM9297	U124177897	74550	27/09/2026	EYM7C66	Z148813714	50020	05/10/2026	EYM7C66	Z148882354	50020	05/10/2026
EKN0I65	A075887876	55412	05/10/2026	EKN3505	U124206937	74550	26/09/2026	EYM7C66	Z148922834	50020	05/10/2026	EYM7C66	Z148940984	50020	05/10/2026
EKN3505	U124182737	74630	26/09/2026	EKN3505	U124111677	74550	26/09/2026	EYP8A24	U123616237	74550	19/09/2026	EYP9104	U124183837	74550	26/09/2026
EKN3505	U124112337	74550	26/09/2026	EKN3505	U124331567	74550	28/09/2026	EYS3F45	Z148882464	50020	05/10/2026	EYU0H10	U124122237	74550	26/09/2026
EKN3505	U124333007	74550	28/09/2026	EKN3505	U124333217	74550	28/09/2026	EYV2F73	A076901562	51851	06/10/2026	EYV3E26	A075255160	55412	05/10/2026
EKN3615	U124169427	60503	26/09/2026	EKN4J42	U124428147	60503	28/09/2026	EYW3F29	Z148814924	50020	05/10/2026	EZB5H63	A075887973	55412	05/10/2026
EKN6494	U124124657	74550	26/09/2026	EKN6959	U124180107	74550	26/09/2026	EZD4848	Z148904684	50020	05/10/2026	EZG0377	Z148837474	50020	05/10/2026
EKP6E01	U124152377	74550	26/09/2026	EKQ1533	U124225197	74550	26/09/2026	EZG0377	Z148837704	50020	05/10/2026	EZG0377	Z148868824	50020	05/10/2026
EKQ6C32	U124209357	56732	26/09/2026	EKR2D38	U124227617	74550	26/09/2026	EZG0377	Z148900724	50020	05/10/2026	EZG0377	Z148915904	50020	05/10/2026
EKT8377	U124160627	60503	27/09/2026	EKW9F09	U124223767	74550	26/09/2026	EZG0377	Z148928774	50020	05/10/2026	EZG3706	A076974748	75870	05/10/2026
EKX2G24	U124448717	74550	21/09/2026	EKX8E63	U124365777	74550	28/09/2026	EZJ5A16	U124134667	56732	27/09/2026	EZP4381	U124222447	74550	26/09/2026
EKX8E63	U124408347	74550	28/09/2026	EKZ1069	U124179877	74550	26/09/2026	EZP4381	U124222887	74550	26/09/2026	EZP4381	U124222997	74550	26/09/2026
EKZ2J36	A076427500	75870	06/10/2026	EKZ4H73	U124179007	56732	27/09/2026	EZP4381	U124223007	74550	26/09/2026	EZR4G73	U124218267	74550	26/09/2026
EKZ5752	A072783980	60501	06/10/2026	EKZ7G92	A076822280	54526	06/10/2026	EZT2C68	U124218047	74550	26/09/2026	EZT5544	U124358737	74630	28/09/2026
ELG5835	U124434207	60503	28/09/2026	ELG6E86	U124401637	60503	28/09/2026	EZU1A32	U124420007	74550	28/09/2026	EZU2031	Z148872894	50020	05/10/2026
ELH9J79	A076687757	55412	06/10/2026	ELI4G06	Z148820974	50020	05/10/2026	EZU2577	Z148936704	50020	05/10/2026	EZU2577	Z148936804	50020	05/10/2026
ELI9D75	Z148855074	50020	05/10/2026	ELI9F39	U124561807	60503	28/09/2026	EZY0E73	U124343007	74550	28/09/2026	EZZ0D13	Z148868274	50020	05/10/2026
ELJ2A24	A073328543	55500	05/10/2026	ELJ7E32	Z148830764	50020	05/10/2026	EZZ9G08	U124403407	60503	28/09/2026	FAC8074	Z148891704	50020	05/10/2026
ELK3835	A076875146	75870	06/10/2026	ELO1G40	Z148903144	50020	05/10/2026	FAC8074	Z148937134	50020	05/10/2026	FAD0C69	U124162717	74550	26/09/2026
ELP4H41	U124401307	74550	28/09/2026	ELT1G15	Z148826584	50020	05/10/2026	FAD6H47	U124155457	74550	27/09/2026	FAF5H31	U124174157	74550	27/09/2026
ELT3C49	U124162937	74550	26/09/2026	ELT3G04	U124326727	74550	28/09/2026	FAF5I54	A076974993	54521	06/10/2026	FAF8G43	Z148874214	50020	05/10/2026
ELW4C91	Z148894124	50020	05/10/2026	ELY3C08	U124412087	74550	28/09/2026	FAK4325	U124180867	74550	26/09/2026	FAL6I04	Z148953304	50020	05/10/2026
ELY4D50	U124121797	74550	26/09/2026	EMF8G40	Z148875424	50020	05/10/2026	FAN1G97	Z148839784	50020	05/10/2026	FAN3A90	Z148855624	50020	05/10/2026
EMI5D02	Z148951104	50020	05/10/2026	EMN5J00	U124196607	60503	26/09/2026	FAO1J92	Z148902264	50020	05/10/2026	FAO9772	Z148820104	50020	05/10/2026
EMO7E62	U124178777	74630	27/09/2026	EMQ9H16	U124218817	74710	26/09/2026	FAP6F31	Z148823174	50020	05/10/2026	FAP6H07	U124406477	74550	28/09/2026
EMR0G31	U124188347	74550	26/09/2026	EMU0E50	Z148893804	50020	05/10/2026	FAS2E61	U124224107	74550	26/09/2026	FAT2J13	U123506347	74550	27/09/2026
EMV6B78	Z148882684	50020	05/10/2026	ENA7C30	U124277117	74550	28/09/2026	FAT3B84	U124266117	74550	28/09/2026	FAV1A31	Z148847814	50020	05/10/2026
ENB0C80	A074928498	55500	05/10/2026	ENC1178	U124239057	60503	28/09/2026	FAV1A31	Z148847924	50020	05/10/2026	FAW4495	Z148845284	50020	05/10/2026
ENC2B59	A073328519	55500	05/10/2026	ENC3338	A076674329	55500	05/10/2026	FAW8538	A074928536	54521	05/10/2026	FBC0H56	U123482147	74550	27/09/2026
ENE5829	Z148932184	50020	05/10/2026	ENF0C52	Z148918654	50020	05/10/2026	FBC4H02	U124428707	74550	28/09/2026	FBF2A50	U124440577	74550	19/09/2026
ENJ0558	Z148943954	50020	05/10/2026	ENM9B84	Z148857714	50020	05/10/2026	FBI8J11	U124202207	60503	26/09/2026	FBI9E64	Z148932624	50020	05/10/2026
ENP3097	Z148834284	50020	05/10/2026	ENQ9457	U124175807	74550	27/09/2026	FBJ7D11	A076983143	75870	05/10/2026	FBK4H64	U124016527	74630	28/09/2026
ENT1F32	Z148837804	50020	05/10/2026	ENT1493	U124221127	56732	26/09/2026	FBK9E63	U124264907	74630	28/09/2026	FBN4B36	A070231913	60501	06/10/2026
ENT1862	Z148881144	50020	05/10/2026	ENT3A61	Z148833294	50020	05/10/2026	FBN7C81	U124133017	60503	27/09/2026	FBO8E90	U124118507	60503	26/09/2026
ENT3527	Z148831094	50020	05/10/2026	ENT6D91	A075255250	55412	05/10/2026	FBP6C19	U124409447	74550	28/09/2026	FBR5856	U124229047	60503	26/09/2026
ENT7411	U124400207	74550	28/09/2026	ENU6I96	Z148919314	50020	05/10/2026	FBS8J07	U124339157	60503	28/09/2026	FBT0429	A075008406	55500	05/10/2026
ENX1945	A072904605	54010	05/10/2026	ENX7I13	A075255381	75870	06/10/2026	FBT1682	U124149627	60503	27/09/2026	FBT3915	Z148872014	50020	05/10/2026
ENX7568	A076974861	75870	06/10/2026	EOD1F03	Z148846604	50020	05/10/2026	FBT7386	U124306487	74550	28/09/2026	FBT8739	Z148909634	50020	05/10/2026
EOI6705	Z148897314	50020	05/10/2026	EOJ1075	U124577967	74550	28/09/2026	FBU3I44	U123531537	74550	27/09/2026	FBU3J13	A076687803	55412	06/10/2026
EOL5A10	A076674175	55500	05/10/2026	EOL5G47	U124514827	74550	28/09/2026	FBV1768	Z148869374	50020	05/10/2026	FBV5H47	U124153697	74550	26/09/2026
EOL6184	U124418807	74550	28/09/2026	EOM0E48	A076427518	55411	06/10/2026	FBW8679	A072904583	76251	05/10/2026	FBW9D26	A076427593	54521	06/10/2026
EOM0E48	A076427526	54522	06/10/2026	EOM3167	U123640217	74550	19/09/2026	FBX7H25	U124223987	74550	26/09/2026	FBX8454	U124309017	74550	28/09/2026
EOM7060	Z148827904	50020	05/10/2026	EOM7060	Z148828784	50020	05/10/2026	FBY0209	Z148829774	50020	05/10/2026	FBY0209	Z148944614	50020	05/10/2026
EOM7060	Z148886534	50020	05/10/2026	EOM9535	U124387557	60503	28/09/2026	FBZ1498	U124389647	74550	28/09/2026	FBZ1676	U124285477	74550	28/09/2026
EOO9J52	U124199237	60503	26/09/2026	EOX4011	U124376667	74550	28/09/2026	FBZ1876	A073369320	76331	05/10/2026	FBZ2I13	U124167777	60503	26/09/2026
EOX6G76	U124388877	74550	28/09/2026	EOX6056	U124577527	74550	28/09/2026	FCA2E63	Z148818664	50020	05/10/2026	FCA5465	A070129124	55412	06/10/2026
EOX7A89	A073177006	60501	06/10/2026	EOX9396	U124448937	74550	21/09/2026	FCA8A73	Z148942304	50020	05/10/2026	FCA9859	Z148895444	50020	05/10/2026
EPA0G61	U124390747	74550	28/09/2026	EPB8G32	U124133457	60503	26/09/2026	FCB0A93	Z148906444	50020	05/10/2026	FCC7201	U124543537	74550	28/09/2026
EPC3472	U124216837	74630	26/09/2026	EPC3472	U124426937	60503	28/09/2026	FCC8H71	U124291087	74630	28/09/2026	FCC8H71	U124292187	74630	28/09/2026
EPC3472	U124427707	74550	28/09/2026	EPC5A43	U124260507	74550	28/09/2026	FCC8H71	U124515047	74550	28/09/2026	FCD1J37	Z148827354	50020	05/10/2026
EPC6E02	Z148853094	50020	05/10/2026	EPC9F73	A076974403	59910	05/10/2026	FCD3873	U124327717	74550	28/09/2026	FCE0679	U124257427	74550	28/09/2026
EPD8J49	Z148824714	50020	05/10/2026	EPE0H15	Z148833844	50020	05/10/2026	FCE2D93	U124381507	74550	28/09/2026	FCE7I35	Z148845724	50020	05/10/2026
EPG7632	A070129116	55412	06/10/2026	EPH0C14	Z148877294	50020	05/10/2026	FCE7I35	Z148858264	50020	05/10/2026	FCE7I35	Z148862554	50020	05/10/2026
EPH0324	A071049612	55500	05/10/2026	EPK7721	U124197807	74550	26/09/2026	FCE7I35	Z148953744	50020	05/10/2026	FCG7F41	U124253807	74550	28/09/2026
EPM6667	Z148843414	50020	05/10/2026	EPN3189	U124424407	60503	28/09/2026	FCH2I66	U124215407	74550	26/09/2026	FCK0J56	U124504707	60503	28/09/2026
EPN5B70	U124303077	74550	28/09/2026	EPN5954	U124438707	74550	19/09/2026	FCK2B71	Z148884884	50020	05/10/2026	FCK7G38	Z148897094	50020	05/10/2026
EPN6768	U124175257	74550	27/09/2026	EPN8010	Z148883564	50020	05/10/2026	FCL2C01	Z148904024	50020	05/10/2026	FCL2H86	A076983151	75870	05/10/2026
EPO8G92	U124330687	74550	28/09/2026	EPQ7979	U124139947	60503	26/09/2026	FCL3318	A076974810	75870	06/10/2026	FCM0I34	Z148815364	50020	05/10/2026
EPR0453	A075255268	55412	05/10/2026	EPT0G55	A070129140	55412	06/10/2026	FCM6F88	U124344987	74550	28/09/2026	FCN5G21	Z148919644	50020	05/10/2026
EPT0682	A076974624	75870	05/10/2026	EPT1023	U124310557	74550	28/09/2026	FCN5I02	Z148831314	50020	05/10/2026	FCO4H16	Z148885104	50020	05/10/2026
EPT3B52	U124176137	74550	27/09/2026	EPT3646	U124137857	74550	27/09/2026	FCO6I46	A073328497	55500	05/10/2026	FCO7H83	A076974608	75870	05/10/2026
EPT6729	U124127187	60503	26/09/2026	EPV4516	U124206057	60503	26/09/2026	FCR4D83	Z148927904	50020	05/10/2026	FCR4D83	Z148928004	50020	05/10/2026
EPV5B14	A075255080	55412	05/10/2026	EPW7454	A076875278	75870	06/10/2026	FCR7052	U124346087	74550	28/09/2026	FCS2049	A076674108	55500	05/10/2026
EPZ9559	U124405157	74550	28/09/2026	EQE0I12	Z148857824	50020	05/10/2026	FCU3768	Z148920634	50020	05/10/2026	FCV4I99	A075255322	59910	05/10/2026
EQH0538	U123543197	74550	27/09/2026	EQI9710	Z148816904	50020	05/10/2026	FCW3D06	A076944130	75870	06/10/2026	FCX2705	U124241367	74550	28/09/2026
EQL3D30	U124368747	60503	28/09/2026	EQM5H23	U124385687	60503	28/09/2026	FCX4D95	Z148862994	50020	05/10/2026	FCY1850	U124439477	74630	19/09/2026
EQM9958	Z148908204	50020	05/10/2026	EQO3G33	U124148527	60503	27/09/2026	FCZ0B99	Z148836264	50020	05/10/2026	FCZ0C04	Z148949344	50020	05/10/2026
EQQ2I18	Z148823404	50020	05/10/2026	EQS1456	U124262487	74550	28/09/2026	FCZ0208	U124223107	74550	26/09/2026	FDA2I15	Z148920854	50020	05/10/2026
EQS1456	U124264027	60503	28/09/2026	EQU3098	A073030552	67261	06/10/2026	FDA8D52	U124127847	74550	27/09/2026	FDA8D52	U124132907	74550	27/09/2026
EQU4J75	A071049566	55500	05/10/2026	EQY1315	U124206387	74550	26/09/2026	FDA8E28	A073670721	55500	05/10/2026	FDB4E43	Z148864094	50020	05/10/2026
EQY1315	Z148838244	50020	05/10/2026	EQY1315	Z148860354	50020	05/10/2026	FDC0F21	Z148835274	50020	05/10/2026	FDD3E97	Z148847484	50020	05/10/2026
EQY1315	Z148864104	50020	05/10/2026	ERA8E94	A070129191	55412	06/10/2026	FDF4G93	U124151717	74630	26/09/2026	FDI4B50	U124154467	74550	27/09/2026
ERB0400	U124223437	74550	26/09/2026	ERB0400	U124423197	74550	28/09/2026	FDJ0D73	Z148847374	50020	05/10/2026	FDJ0I56	Z148912504	50020	05/10/2026
ERB3D49	U124328707	74550	28/09/2026	ERB7B63	U124140277	74550	26/09/2026	FDJ0I56	Z148945054	50020	05/10/2026	FDL7A52	U124308467	74550	28/09/2026
ERB7409	U123615687	74550	19/09/2026	ERD8I18	U124224537	74550	26/09/2026	FDM0F47	U124345427	60503	28/09/2026	FDO8J13	U124137637	74550	26/09/2026
ERG5A69	U124412527	74550	28/09/2026	ERG5C48	U124127307	74630	26/09/2026	FDO8289	U124224647	74550	26/09/2026	FDO8727	A076687749	55412	06/10/2026
ERH9I58	U124164807	60503	26/09/2026	ERH9J09	A076974420	59910	05/10/2026	FDR5C26	Z148910184	50020	05/10/2026	FDS0F33	U124339607	74550	28/09/2026
ERL4B12	U124143807	60503	26/09/2026	ERL6H18	A076674183	55500	05/10/2026	FDS2J37	Z148881254	50020	05/10/2026	FDS2J37	Z148889944	50020	05/10/2026
ERS5G62	U124144457	60503	26/09/2026	ERT2E57	Z148883344	50020	05/10/2026	FDS6H52	Z148845834	50020	05/10/2026	FDX5G45	U124379747	74550	28/09/2026
ERY4181	Z148811954	50020	05/10/2026	ERY5047	A070129230	55412	06/10/2026	FDX9I82	Z148917554	50020	05/10/2026	FDZ1F41	U124206827	74630	26/09/2026
ESI3774	U124441567	60503	21/09/2026	ESI4G41	U124524397	74550	28/09/2026	FDZ1484	Z148953194	50020	05/10/2026	FEA5F81	U124243677	56732	28/09/2026
ESI4J53	A076975019	55417	06/10/2026	ESJ2E12	U124154357	60503	26/09/2026	FEB2025	Z148850784	50020	05/10/2026	FEC2G31	Z148833404	50020	05/10/2026
ESJ9I61	Z148905894	50020	05/10/2026	ESL2E22	Z148899074	50020	05/10/2026	FED8E82	Z148859804	50020	05/10/2026	FED9C25	Z148816574	50020	05/10/2026
ESN5B11	A075255128	55412	05/10/2026	ESO6H70	U124322107	74550	28/09/2026	FEE3439	Z148941314	50020	05/10/2026	FEG0118	U124350707	74550	28/09/2026
ESP1A97	U124407577	74550	28/09/2026	ESP5680	U124391517	74550	28/09/2026	FEH2078	U124131257	60503	27/09/2026	FEH2376	Z148893464	50020	05/10/2026
ESR8J34	Z148842314	50020	05/10/2026	ESS1C16	U124183407	60503	26/09/2026	FEH6J07	A076875197	75870	06/10/2026	FEH9I18	U124195387	74550	26/09/2026
ESS3H83	U124325407	74550	28/09/2026	ESS3H83	Z148923274	50020	05/10/2026	FEI6060	A073793777	58196	05/10/2026	FEK2523	U124292737	74550	28/09/2026
ESS3H83	Z148923384	50020	05/10/2026	ESS5B08	U124374687	74550	28/09/2026	FEK6267	A073968569	55500	05/10/2026	FEL6I09	U124336847	74550	28/09/2026
ESS8D39	U124125317	60503	26/09/2026	EST3D38	U124199787	74550	26/09/2026	FEM3B85	U124369407	74550	28/09/2026	FEN0H04	U124271947	74550	28/09/2026
EST8F05	U124409117	60503	28/09/2026	ESU5G44	U124397897	60503	28/09/2026	FEN8G75	U124183727	60503	26/09/2026	FEP3I63	A076974926	75870	06/10/2026
ESV7H43	A076673977	60501	05/10/2026	ESX3C57	U124343997	74550	28/09/2026	FEP4J63	U124207377	74550	26/09/2026	FER8714	Z148850564	50020	05/10/2026
ESY0B59	Z148950224	50020	05/10/2026	ESY5F72	U124417257	74550	28/09/2026	FES3638	U124207047	74550	26/09/2026	FES8151	Z148920194	50020	05/10/2026
ESY9H24	U124279207	74550	28/09/2026	ESZ8B47	U124516707	74550	28/09/2026	FEU2321	U124348407	74550	28/09/2026	FEU5B54	A075255314	55412	05/10/2026
ESZ8B47	U124516807	74550	28/09/2026	ETA1216	Z148921404	50020	05/10/2026	FEU5038	U124160187	74550	27/09/2026	FEV3A72	U124239717	74550	28/09/2026
ETB5G31	U124119377	60503	26/09/2026	ETB5909	A070205971	76252	05/10/2026	FEX8016	U124195717	74550	26/09/2026	FEX8016	U124360387	74630	28/09/2026
ETB6747	Z148827024	50020	05/10/2026	ETB7E64	Z148852544	50020	05/10/2026	FFC3I55	A070034506	75870	06/10/2026	FFD2C84	U124440357	74630	19/09/2026
ETB7672	A071345378	60501	06/10/2026	ETD1G40	A075255349	75870	06/10/2026	FFE7D99	U124135767	74550	27/09/2026	FFG4H92	Z148826034	50020	05/10/2026
ETD1815	Z148867834	50020	05/10/2026	ETD2748	Z148922404	50020	05/10/2026	FFG4047	A076687641	55412	06/10/2026	FFG5J06	U124210907	74630	26/09/2026
ETD4719	Z148898204	50020	05/10/2026	ETE4J80	U124199017	74550	26/09/2026	FFG5J06	U124211007	74710	26/09/2026	FFG9I79	U124225207	60503	26/09/2026
ETE6E51	U124442777	74710	21/09/2026	ETE6E51	U124442667	74710	21/09/2026	FFI0123	U124138187	56732	26/09/2026	FFJ9G80	U124118387	60503	26/09/2026
ETG0D89	U124350927	74550	28/09/2026	ETG1074	A075008392	55500	05/10/2026	FFM3D47	Z148918004	50020	05/10/2026	FFM3D47	Z148931304	50020	05/10/2026
ETG9H57	A076974535	75870	05/10/2026	ETH0988	U124208587	74550	26/09/2026	FFM3D47	Z148931414	50020	05/10/2026	FFN3H15	Z148894674	50020	05/10/2026
ETK1E31	U124397787	74550	28/09/2026	ETL6067	A075255047	55412	05/10/2026	FFP9J51	U124217277	74710	26/09/2026	FFQ1C86	U124289877	74550	28/09/2026
ETM4J37	Z148863434	50020	05/10/2026	ETP4B75	U124172947	74550	27/09/2026	FFR2933	Z148928334	50020	05/10/2026	FFT9036	Z148868054	50020	05/10/2026
ETP7859	A075255306	55412	05/10/2026	ETQ9G81	U124413077	74550	28/09/2026	FFV2H51	U124340587	74550	28/09/2026	FFW1C25	A076674191	55500	05/10/2026
ETR3H52	U124172397	60503	26/09/2026	ETS1G49	U124339487	74550	28/09/2026	FFW1C25	A076674205	58431	05/10/2026	FFW2J96	U123499527	74550	27/09/2026
ETS7C02	U123491277	74550	27/09/2026	ETT6E52	U124438377	74550	19/09/2026	FFW3B76	U124210677	74550	26/09/2026	FFW5575	A076929840	55413	05/10/2026
ETU1346	U124252037	74630	28/09/2026	ETU1729	U124196817	60503	26/09/2026	FFW7I08	Z148838904	50020	05/10/2026	FFX7138	U124197037	60503	26/09/2026
ETU6912	Z148858154	50020	05/10/2026	ETV1701	U124131587	60503	26/09/2026	FFZ6E89	U124144897	74550	26/09/2026	FGB7H88	U124368087	74550	28/09/2026
ETV3200	U124157657	60503	26/09/2026	ETV9B06	U124336077	60503	28/09/2026	FGC6B14	Z148904354	50020	05/10/2026	FGE3H56	A070129108	55412	06/10/2026
ETY0E15	U124168437	74550	26/09/2026	ETZ0353	Z148861564	50020	05/10/2026	FGK5J03	Z148859034	50020	05/10/2026	FGN0E93	U124178667	74630	27/09/2026
EUL5C82	Z148888954	50020	05/10/2026	EUN6G11	U124171627	74550	27/09/2026	FGN0E93	U124178997	74630	27/09/2026	FGO1201	Z148893904	50020	05/10/2026
EUR7C30	U124243567	74550	28/09/2026	EUR9F24	U124134777	74550	26/09/2026	FGO8H31	Z148910844	50020	05/10/2026	FGQ8D04	U124436947	74550	28/09/2026
EUS2E32	Z148860904	50020	05/10/2026	EUS4496	U124274037	74550	28/09/2026	FGQ9H63	A073817161	75870	06/10/2026	FGR2079	U124228607	74550	26/09/2026
EUV1228	U124404507	74550	28/09/2026	EUY5E15	U124389867	74550	28/09/2026	FGR3639	A070129159	55412	06/10/2026	FGT7C01	Z148865524	50020	05/10/2026
EVA9D95	Z148820644	50020	05/10/2026	EVA9F22	Z148819214	50020	05/10/2026	FGU5H61	Z148840334	50020	05/10/2026	FGX4D90	A076974373	59910	05/10/2026
EVC3B00	U124164037	60503	27/09/2026	EVD2B49	U124134447	74550	27/09/2026	FGX9I64	Z148841004	50020	05/10/2026	FGZ9H56	U124159857	60503	27/09/2026
EVH5653	U124193847	60503	26/09/2026	EVI7G19	A075255500	51851	06/10/2026	FHA5I75	A076983259	75870	05/10/2026	FHB7F08	U124393937	74630	28/09/2026
EVK4D32	U124158107	60503	27/09/2026	EVK4J79	U124014877	74550	28/09/2026	FHC4C54	A075255195	55412	05/10/2026	FHC4188	A076427577	76332	06/10/2026
EVM8023	U124160737	74550	27/09/2026	EVO0C82	Z148827684	50020	05/10/2026	FHC5E11	A075255292	55412	05/10/2026	FHC6410	U124293617	74550	28/09/2026
EVR1J85	U124225967	74550	26/09/2026	EVR2521	Z148885324	50020	05/10/2026	FHI4D42	U124252807	74550	28/09/2026	FHL4J26	U124143687	74550	26/09/2026
EVR3264	A076822255	75870	06/10/2026	EVR4B96	Z148811624	50020	05/10/2026	FHM7928	U124338827	60503	28/09/2026	FHM7928	U124247417	60503	28/09/2026
EVR4215	A075289146	51851	05/10/2026	EVR5B91	Z148813494	50020	05/10/2026	FHO6I39	U124207597	56732	26/09/2026	FHP1900	Z148874544	50020	05/10/2026
EVR5C99	U124225417	60503	26/09/2026	EVR8G57	U124149297	74550	26/09/2026	FHP3F72	Z148929434	50020	05/10/2026	FHS2B34	U124157547	60503	27/09/2026
EVR9071	U124162497	74550	26/09/2026	EVR9071	U123565087	74630	27/09/2026	FHT9A02	U123489517	74550	27/09/2026	FHX4B14	Z148945274	50020	05/10/2026
EVR9250	A076929963	57030	05/10/2026	EVS9I88	U124215307	74630	26/09/2026	FIA3626	U124397907	74550	28/09/2026	FIC4E28	Z148936914	50020	05/10/2026
EVS9I88	U124220357	74630	26/09/2026	EVT2J59	U124347297	74550	28/09/2026	FIC5F70	U124338387	60503	28/09/2026	FIC8C75	U124214207	60503	26/09/2026
EVW5C58	U124391407	74550	28/09/2026	EVX5C01	U124122787	74550	27/09/2026	FID8F95	U124413517	74550	28/09/2026	FIH0441	Z148886424	50020	05/10/2026
EWB0G58	U124194947	60503	26/09/2026	EWB5904	U124255227	74550	28/09/2026	FIH4177	Z148873114	50020	05/10/2026	FII4H55	U124308807	74630	28/09/2026
EWB6D06	U124510757	74550	28/09/2026	EWB7645	U124122907	74550	26/09/2026	FIL7H50	U124224207	74550	26/09/2026	FIL9992	Z148844404	50020	05/10/2026
EWB8831	U124246427	74710	28/09/2026	EWB9H27	U124439037	74630	19/09/2026	FIM6F54	Z148824494	50020	05/10/2026	FIN5988	Z148931084	50020	05/10/2026
EWC1681	Z148941094	50020	05/10/2026	EWC3071	U124364787	60503	28/09/2026	FIO2890	Z148875754	50020	05/10/2026	FIO8E15	U124227287	74550	26/09/2026
EWD2B69	U124142807	74550	26/09/2026	EWF4119	Z148846274	50020	05/10/2026	FIP1940	U124252257	74550	28/09/2026	FIQ2D89	U124259847	60503	28/09/2026
EWG4594	U124330137	74550	28/09/2026	EWH0I25	U124114537	74550	26/09/2026	FIQ4A32	U124134887	74550	27/09/2026	FIQ8H32	Z148883234	50020	05/10/2026
EWH4807	Z148838464	50020	05/10/2026	EWI2282	U124545187	60503	28/09/2026	FIR5471	A076974365	57030	05/10/2026	FIR5645	A070129221	55412	06/10/2026
EWJ1J34	U124520877	74550	28/09/2026	EWJ4B53	A070128870	73662	05/10/2026	FIU5470	U124129607	60503	26/09/2026	FIU5620	U124319797	74550	28/09/2026
EWK5816	Z148867174	50020	05/10/2026	EWK7707	U124166347	74710	26/09/2026	FIU9B73	A076674086	55500	05/10/2026	FIW2G41	Z148881914	50020	05/10/2026
EWM6F17	U124117177	60503	26/09/2026	EWM7442	U124244557	74550	28/09/2026	FIX7058	U124425947	74550	28/09/2026	FIX9G16	U124229267	74550	26/09/2026
EWN9A02	U123514927	74550	27/09/2026	EWP0590	Z148908974	50020	05/10/2026	FJB4579	U124174707	74550	26/09/2026	FJC0D61	Z148891814	50020	05/10/2026
EWS1E62	U124260177	74550	28/09/2026	EWS1236	A076929874	57030	05/10/2026	FJC0D61	Z148901504	50020	05/10/2026	FJD4I91	A075255209	55412	05/10/2026
EWS3C55	U124290207	74550	28/09/2026	EWS3213	A076944075	75870	06/10/2026	FJE4I16	Z148850234	50020	05/10/2026	FJG0D20	U124236747	74550	28/09/2026
EWS6J78	Z148927674	50020	05/10/2026	EWS6665	Z148939884	50020	05/10/2026	FJG2A99	U124293947	74550	28/09/2026	FJH3F64	U124212327	74550	26/09/2026
EWS8H88	Z148952754	50020	05/10/2026	EWV2A61	Z148932404	50020	05/10/2026	FJJ3F46	A076687730	55412	06/10/2026	FJJ3364	Z148934824	50020	05/10/2026
EWW2A62	Z148896874	50020	05/10/2026	EWX0G81	U123576747	74550	27/09/2026	FJJ6B14	U124317707	56732	19/09/2026	FJJ6603	U124133237	74550	26/09/2026
EWZ5G15	U124352357	60503	28/09/2026	EXB0F45	Z148846494	50020	05/10/2026	FJJ8A09	A076944105	75870	06/10/2026	FJJ8170	A074928471	55500	05/10/2026
EXE9A19	U124420777	60503	28/09/2026	EXF4B31	U124444097	74550	21/09/2026	FJM4A16	U124371387	74550	28/09/2026	FJN1H55	U124185707	74550	26/09/2026
EXF4B31	U124559607	74550	28/09/2026	EXH1E71	Z148843204	50020	05/10/2026	FJR4C43	A072904656	60501	06/10/2026	FJU8725	Z148901494	50020	05/10/2026
EXH1E71	Z148843304	50020	05/10/2026	EXI4042	U124114977	74630	26/09/2026	FJV7H61	Z148897974	50020	05/10/2026	FJV8E09	U124131697	74630	27/09/2026

FJW6I04	U124398117	74550	28/09/2026	FJX7568	Z148915684	50020	05/10/2026
FJY8H71	U123579387	74550	27/09/2026	FJZ6869	U124177907	74550	27/09/2026
FKA6166	U124341467	60503	28/09/2026	FKC9F47	U124177017	74550	27/09/2026
FKC9916	U124320237	74550	28/09/2026	FKD4C55	U124344217	74550	28/09/2026
FKF4F14	U124006737	74550	27/09/2026	FKH4F48	U124324197	74550	28/09/2026
FKH8757	Z148817564	50020	05/10/2026	FKI6E06	U124408907	74550	28/09/2026
FKI6430	A073793807	58196	05/10/2026	FKI6632	U124119597	74550	26/09/2026
FKN0A78	U124156887	74550	26/09/2026	FKN9647	U124428367	60503	28/09/2026
FKO0E90	U124556627	74550	28/09/2026	FKO1H11	U124278767	74550	28/09/2026
FKR3J73	Z148898194	50020	05/10/2026	FKR5C86	Z148850014	50020	05/10/2026
FKR5E15	U124209577	74550	26/09/2026	FKR5G28	U124384707	74550	28/09/2026
FKU3I98	A076163073	55920	05/10/2026	FKU5173	Z148885544	50020	05/10/2026
FKW5D35	A076930082	57030	05/10/2026	FKX2311	U124264467	60503	28/09/2026
FKY0525	U124139177	60503	27/09/2026	FKY1B84	U124140497	74550	26/09/2026
FKY4H65	Z148886974	50020	05/10/2026	FLB1A84	Z148943074	50020	05/10/2026
FLD1A09	Z148898414	50020	05/10/2026	FLD5H54	Z148862884	50020	05/10/2026
FLD6D08	A070129167	55412	06/10/2026	FLD9260	Z148889284	50020	05/10/2026
FLE4F69	U124136427	74550	27/09/2026	FLE5C86	U124159637	74550	26/09/2026
FLH0I47	A070129086	55412	06/10/2026	FLJ5G72	Z148825924	50020	05/10/2026
FLM3I85	U124227407	74710	26/09/2026	FLO5G14	Z148881034	50020	05/10/2026
FLP0B82	U124417037	74550	28/09/2026	FLP0J95	Z148946924	50020	05/10/2026
FLR0240	U124135877	74550	27/09/2026	FLU6C54	A073793793	58196	05/10/2026
FLU9G74	Z148889174	50020	05/10/2026	FLX0H80	U124226297	74550	26/09/2026
FLX9I62	U124183617	60503	26/09/2026	FLY3D62	U124152707	74550	27/09/2026
FLZ4C92	Z148860804	50020	05/10/2026	FLZ8A18	U124273157	74550	28/09/2026
FMD0F43	Z148821634	50020	05/10/2026	FMD0F43	Z148904904	50020	05/10/2026
FMD0605	Z148880154	50020	05/10/2026	FMD1I36	U124382937	74550	28/09/2026
FMD1449	Z148861904	50020	05/10/2026	FME0B69	A076674159	55500	05/10/2026
FME1D06	A075008350	55500	05/10/2026	FMF6E05	Z148900394	50020	05/10/2026
FMF7451	Z148937804	50020	05/10/2026	FMH7487	U124345867	74550	28/09/2026
FMH8422	U124353127	74550	28/09/2026	FMH9577	U124335417	74550	28/09/2026
FMJ1D91	A076929912	57030	05/10/2026	FMO1G98	U124357527	74550	28/09/2026
FMP1G02	Z148904464	50020	05/10/2026	FMP8E68	A070205920	76252	05/10/2026
FMV0J27	U124271507	74550	28/09/2026	FMV3937	Z148821744	50020	05/10/2026
FMV3937	Z148824384	50020	05/10/2026	FMV3937	Z148837694	50020	05/10/2026
FMV3937	Z148839454	50020	05/10/2026	FMV3937	Z148839564	50020	05/10/2026
FMV3937	Z148862004	50020	05/10/2026	FMV3937	Z148875104	50020	05/10/2026
FMV3937	Z148875204	50020	05/10/2026	FMV3937	Z148913594	50020	05/10/2026
FMW1C59	U124135437	74550	27/09/2026	FMX0H72	A076974489	75870	05/10/2026
FMY8F52	Z148950884	50020	05/10/2026	FMZ6E70	U124138517	60503	26/09/2026
FNA0D92	Z148818334	50020	05/10/2026	FNA0D92	Z148915464	50020	05/10/2026
FNB3G44	Z148947914	50020	05/10/2026	FNC0I77	U124114097	74550	26/09/2026
FNC5G45	U124216617	74550	26/09/2026	FNE0B92	Z148876304	50020	05/10/2026
FNE1H54	Z148822404	50020	05/10/2026	FNE8B67	U124221567	74550	26/09/2026
FNF2G06	Z148913044	50020	05/10/2026	FNG2E93	Z148853974	50020	05/10/2026
FNI2H88	A075888058	55412	05/10/2026	FNI3J89	U124360937	60503	28/09/2026
FNI9078	U124197367	60503	26/09/2026	FNJ6568	A076974942	75870	06/10/2026
FNK6H36	U124291857	74550	28/09/2026	FNL1I22	U124137087	74630	27/09/2026
FNO5B84	U124385797	74550	28/09/2026	FNO5B84	U124387887	74550	28/09/2026
FNO5I52	U124155127	74550	27/09/2026	FNT6768	U124157007	60503	27/09/2026
FNW3F62	U124286027	74550	28/09/2026	FNW4I79	U124170207	60503	26/09/2026
FNW7D43	A076929882	57030	05/10/2026	FNX1D67	Z148814814	50020	05/10/2026
FNX4C41	Z148918874	50020	05/10/2026	FNX9E93	Z148861674	50020	05/10/2026
FNX9987	Z148877514	50020	05/10/2026	FNY0G23	Z148843194	50020	05/10/2026
FNZ4300	A074928587	55500	05/10/2026	FNZ7E94	U124182187	60503	26/09/2026
FNZ8D65	U124112117	74550	26/09/2026	FNZ8128	Z148935594	50020	05/10/2026
FOC1F73	A076674337	55500	05/10/2026	FOC6A99	Z148939444	50020	05/10/2026
FOC9C39	A073817188	75870	06/10/2026	FOD4C86	Z148869044	50020	05/10/2026
FOD4C86	Z148937024	50020	05/10/2026	FOD4J12	U124156667	74550	27/09/2026
FOE1A84	Z148817894	50020	05/10/2026	FOF0I99	A076427542	76332	06/10/2026
FOF5A59	A070128918	55412	06/10/2026	FOF7A45	U124623397	74550	25/09/2026
FOF7J88	Z148849354	50020	05/10/2026	FOG0C96	U124145117	60503	27/09/2026
FOJ1C34	Z148934714	50020	05/10/2026	FOK0J17	U124269527	74550	28/09/2026
FON2269	Z148855184	50020	05/10/2026	FOP1E97	A073793750	58196	05/10/2026
FOQ0G85	U124209807	74550	26/09/2026	FOQ3J64	Z148912164	50020	05/10/2026
FOQ5I54	Z148928994	50020	05/10/2026	FOR5250	U124389757	60503	28/09/2026
FOS0653	A073328632	55680	05/10/2026	FOT7E64	U124175697	74550	27/09/2026
FOW1A51	A074222153	54526	05/10/2026	FOW6B98	U124160957	74550	27/09/2026
FOW9E56	Z148822294	50020	05/10/2026	FOW9303	U124115307	74550	27/09/2026
FOZ4I81	Z148825704	50020	05/10/2026	FPA7C11	Z148864314	50020	05/10/2026
FPB2D95	U124319357	74550	28/09/2026	FPE7E01	U124398887	74550	28/09/2026
FPF0J87	U124206717	74630	26/09/2026	FPG6A64	A076674060	60501	05/10/2026
FPG6A64	A076674078	66371	05/10/2026	FPI3F27	Z148950554	50020	05/10/2026
FPJ2F87	A075887906	55412	05/10/2026	FPK2747	A071049639	55500	05/10/2026
FPK5H60	A072770501	70301	05/10/2026	FPN6H13	U124319027	74550	28/09/2026
FPS8E13	U124422977	74550	28/09/2026	FPT8A25	U124141607	74630	27/09/2026
FPW9F32	Z148911724	50020	05/10/2026	FPX2E16	Z148818884	50020	05/10/2026
FPX8A59	U124320457	74550	28/09/2026	FPY5B24	U124342567	74550	28/09/2026
FPY5B48	Z148823614	50020	05/10/2026	FQA4F60	U124164367	60503	26/09/2026
FQC2G70	Z148862444	50020	05/10/2026	FQC5170	U124141047	74550	27/09/2026
FQD5A70	A072904540	55500	05/10/2026	FQD5D69	U124386237	74630	28/09/2026
FQE1A98	U124124437	74550	26/09/2026	FQF2I64	U124218157	74550	26/09/2026
FQH3745	Z148902604	50020	05/10/2026	FQH5F48	U124311657	74630	28/09/2026
FQH7560	Z148811404	50020	05/10/2026	FQI9B42	U124301757	74550	28/09/2026
FQJ5I11	Z148836374	50020	05/10/2026	FQK2644	Z148875094	50020	05/10/2026
FQL4478	U124218377	56732	26/09/2026	FQM4092	U124392617	74550	28/09/2026
FQR0624	Z148941104	50020	05/10/2026	FQR1C87	A070128934	55412	06/10/2026
FQR9E44	Z148948684	50020	05/10/2026	FQR9G26	U124180647	74550	26/09/2026
FQS0J04	U124287567	74550	28/09/2026	FQS5725	U124212437	74550	26/09/2026
FQS6869	Z148835714	50020	05/10/2026	FQT1D33	U124190217	74550	26/09/2026
FQT6B73	U124016197	74630	28/09/2026	FQU0C46	U124406147	74550	28/09/2026
FQU4959	Z148898964	50020	05/10/2026	FQV2C75	U124209797	74550	26/09/2026
FQY4819	U124361607	74550	28/09/2026	FQY8061	U124365997	74550	28/09/2026
FQY9I43	Z148856944	50020	05/10/2026	FRB9485	U124376117	74550	28/09/2026
FRD0I90	U124163157	74630	27/09/2026	FRD5I23	Z148889614	50020	05/10/2026
FRE6A84	U124198137	74550	26/09/2026	FRF2324	Z148852984	50020	05/10/2026
FRJ0585	U124394607	74550	28/09/2026	FRJ1D41	U124176797	74550	27/09/2026
FRK2F67	U124154797	60503	26/09/2026	FRL0E73	U123504037	74550	27/09/2026
FRL4F87	A076875243	75870	06/10/2026	FRM2H45	Z148813604	50020	05/10/2026
FRO4H77	Z148914474	50020	05/10/2026	FRQ6H35	U124173827	74550	26/09/2026
FRR0J11	Z148917994	50020	05/10/2026	FRR5D88	Z148879714	50020	05/10/2026
FRS2F04	A076687765	55412	06/10/2026	FRS2773	U124360717	74550	28/09/2026
FRS2773	U124370407	74550	28/09/2026	FRT2I81	U124166567	60503	27/09/2026
FRT3138	U124125977	56732	26/09/2026	FRV3G03	A076822271	54526	06/10/2026
FRV5530	Z148874434	50020	05/10/2026	FRV8H88	A076974551	75870	05/10/2026
FRX5H13	U124164697	74550	27/09/2026	FRX5867	A076974780	75870	06/10/2026
FRZ2373	U124410767	74550	28/09/2026	FSA4H34	U124282407	74550	28/09/2026
FSA9B53	Z148869264	50020	05/10/2026	FSA9C76	A076822247	75870	06/10/2026
FSC0226	U124016087	74550	28/09/2026	FSD2C39	A076674124	76331	05/10/2026
FSE7818	U124120367	56732	26/09/2026	FSF7E65	A075171617	76332	05/10/2026
FSF8F91	Z148947144	50020	05/10/2026	FSJ1A21	U124442117	74550	21/09/2026
FSK2C14	U124211447	74550	26/09/2026	FSK5G02	Z148882574	50020	05/10/2026
FSK8F44	A073369380	76332	05/10/2026	FSM7F71	U123513497	74550	27/09/2026
FSN7B39	A076974560	75870	05/10/2026	FSO4H93	A073968470	55500	05/10/2026
FSS1222	Z148854524	50020	05/10/2026	FST3491	A076930015	57030	05/10/2026
FST7D27	Z148841214	50020	05/10/2026	FSU2I70	U124419127	74630	28/09/2026
FSV7985	U124434527	74550	28/09/2026	FSY1I01	Z148875864	50020	05/10/2026
FTA4H57	U124213317	56732	26/09/2026	FTD2754	U124230697	60503	26/09/2026
FTD3067	U124359067	74550	28/09/2026	FTD8D27	U123537807	74550	27/09/2026
FTD8D27	A076974756	75870	05/10/2026	FTD8D27	A073817234	75870	06/10/2026
FTD8I41	A073817226	75870	06/10/2026	FTE3J40	Z148911284	50020	05/10/2026
FTE4G99	A070129019	55412	06/10/2026	FTE8I90	Z148862334	50020	05/10/2026
FTE9J17	A075008279	55500	05/10/2026	FTF2973	U124135107	60503	27/09/2026
FTG3C75	A073134358	57030	05/10/2026	FTK0J23	Z148921184	50020	05/10/2026
FTK4I58	A076687668	55412	06/10/2026	FTM0B16	U124215077	74550	26/09/2026
FTM4564	A071049582	55500	05/10/2026	FTN2G07	A076974632	75870	05/10/2026
FTN6A80	U124155907	74550	27/09/2026	FTO2419	U124432877	74550	28/09/2026
FTO9F82	U124015107	74550	28/09/2026	FTP5I23	Z148947474	50020	05/10/2026
FTP8610	U124183507	74550	26/09/2026	FTQ3C25	A076974969	75870	06/10/2026
FTQ4H37	U124426497	74550	28/09/2026	FTQ4H37	Z148920304	50020	05/10/2026
FTR3I13	U124159747	74550	26/09/2026	FTS5E29	Z148826914	50020	05/10/2026
FTV9G85	U124196377	74550	26/09/2026	FTW7J49	U124230037	74550	26/09/2026
FTW8H59	Z148906114	50020	05/10/2026	FUC1E06	U124168987	74550	27/09/2026
FUF1H66	U124209027	74550	26/09/2026	FUF7F43	Z148911504	50020	05/10/2026
FUG0265	U124161177	60503	27/09/2026	FUG4H13	U124272507	74550	28/09/2026
FUH5E71	U124193077	60503	26/09/2026	FUM0D45	Z148921294	50020	05/10/2026
FUM1289	U124361377	74550	28/09/2026	FUM8049	Z148861784	50020	05/10/2026
FUN1I91	U124249397	74550	28/09/2026	FUN2C82	Z148946704	50020	05/10/2026
FUN5B35	U124173167	74550	26/09/2026	FUP2B67	U124214197	74630	26/09/2026
FUP6A59	U124229817	74550	26/09/2026	FUQ3606	U124366107	74550	28/09/2026
FUR0J26	U124244447	74550	28/09/2026	FUR9I59	A075887957	55412	05/10/2026
FUT0A60	A075255225	55412	05/10/2026	FUU1B25	A073134374	57030	05/10/2026
FUU1I67	U124210237	74550	26/09/2026	FUU3D14	Z148871904	50020	05/10/2026
FUU3F74	Z148916234	50020	05/10/2026	FUV3128	U124181637	74550	26/09/2026
FUV7A49	U124355767	74550	28/09/2026	FUW0F08	U124421107	74550	28/09/2026
FUW2745	U124133787	74550	27/09/2026	FUW4881	Z148885434	50020	05/10/2026
FUX4A16	Z148867394	50020	05/10/2026	FUX4079	Z148815804	50020	05/10/2026
FUX7H13	U123622507	74550	19/09/2026	FUY6F79	A076944083	75870	06/10/2026
FUZ0C49	U124334207	60503	28/09/2026	FVA4388	Z148949674	50020	05/10/2026
FVB7545	U124372607	60503	28/09/2026	FVC7636	U124253907	74550	28/09/2026
FVC9D40	U124302207	74550	28/09/2026	FVC9H51	A076974829	75870	06/10/2026
FVD0E43	A076163111	55500	06/10/2026	FVD2E54	U123634057	74630	19/09/2026
FVD7B09	A070170574	72340	05/10/2026	FVE4D36	U124438267	74550	19/09/2026
FVF1G11	U124333437	74550	28/09/2026	FVF4509	U124196487	74550	26/09/2026
FVG1H41	A074928560	55500	05/10/2026	FVG4466	A076875138	75870	06/10/2026
FVK9H68	Z148871684	50020	05/10/2026	FVL2H49	Z148851004	50020	05/10/2026
FVL2879	A073328551	55500	05/10/2026	FVL4B39	U124430347	60503	28/09/2026
FVL8J24	Z148913264	50020	05/10/2026	FVL8J24	Z148928444	50020	05/10/2026
FVL8J24	Z148935374	50020	05/10/2026	FVQ4J07	Z148891484	50020	05/10/2026
FVQ5F27	A076974519	75870	05/10/2026	FVS8C90	A076674051	60501	05/10/2026
FVT9194	U124203747	74550	26/09/2026	FVV7H18	Z148922174	50020	05/10/2026

FVW6A03	U124399877	74550	28/09/2026	FVW9B58	U124441677	74550	21/09/2026
FVY5625	U124376887	60503	28/09/2026	FVY6I06	U124282287	74550	28/09/2026
FVY7089	U124426167	74550	28/09/2026	FVY9B24	Z148876634	50020	05/10/2026
FWA8D47	Z148950004	50020	05/10/2026	FWE8509	U124419237	74550	28/09/2026
FWE9E33	Z148851114	50020	05/10/2026	FWF0I96	U124375897	74550	28/09/2026
FWG1437	U124382167	74550	28/09/2026	FWG2F40	Z148894014	50020	05/10/2026
FWG9I37	Z148825154	50020	05/10/2026	FWH3939	A075887892	55412	05/10/2026
FWH4H09	U124130607	74550	27/09/2026	FWJ1E60	A076983240	75870	05/10/2026
FWJ1879	U124124877	74550	27/09/2026	FWJ2G21	U124402187	74550	28/09/2026
FWJ9I21	U124152607	56732	27/09/2026	FWJ9J96	U124163047	60503	26/09/2026
FWL3E68	U124193627	60503	26/09/2026	FWR0101	Z148823064	50020	05/10/2026
FWS4E95	A070128985	55412	06/10/2026	FWS4F94	A075255470	54522	06/10/2026
FWS8353	U124166907	74550	27/09/2026	FWT9B36	U124137207	74630	26/09/2026
FWU1G12	Z148861894	50020	05/10/2026	FWV2239	Z148943184	50020	05/10/2026
FWW0C96	U124172837	74550	27/09/2026	FWW5D41	Z148950444	50020	05/10/2026
FWZ0H98	U124194177	74550	26/09/2026	FXA1J93	Z148946594	50020	05/10/2026
FXC6B95	U124153807	74550	27/09/2026	FXD7846	U124119607	60503	26/09/2026
FXE5359	Z148842534	50020	05/10/2026	FXE8F12	Z148878834	50020	05/10/2026
FXF2F18	U124211557	74550	26/09/2026	FXH2H52	U124217607	60503	26/09/2026
FXH7A34	U123529117	74550	27/09/2026	FXH9D63	A072904621	76841	06/10/2026
FXH9D63	A072904630	66020	06/10/2026	FXI0F96	U124237297	74550	28/09/2026
FXI4J46	U123630977	74550	19/09/2026	FXI5I91	U124366217	74550	28/09/2026
FXK3497	U124394047	74550	28/09/2026	FXK5C84	A073968534	55680	05/10/2026
FXK5D64	Z148875534	50020	05/10/2026	FXK5D64	Z148875644	50020	05/10/2026
FXP1I29	Z148827464	50020	05/10/2026	FXP6B61	Z148914804	50020	05/10/2026
FXR2E65	U124442227	74550	21/09/2026	FXT0A94	U124621967	60503	25/09/2026
FXU1F45	U124388007	74550	28/09/2026	FXU4B63	A073968550	55680	05/10/2026
FXV1A96	U124148747	74550	27/09/2026	FXX2J39	Z148848144	50020	05/10/2026
FXX8J56	Z148951874	50020	05/10/2026	FXX9D66	Z148929984	50020	05/10/2026
FXY2855	Z148885764	50020	05/10/2026	FYB7A44	Z148907764	50020	05/10/2026
FYC5A30	A072607929	76331	06/10/2026	FYC6369	U124121687	74550	26/09/2026
FYE5A26	A073328560	55500	05/10/2026	FYE9G68	Z148833954	50020	05/10/2026
FYF1J39	U124211667	60503	26/09/2026	FYF3072	Z148812834	50020	05/10/2026
FYH3379	U124415277	74550	28/09/2026	FYH3379	A076974438	59910	05/10/2026
FYH4676	U124117837	74550	26/09/2026	FYI6775	U123619317	74550	19/09/2026
FYJ6B40	U124176247	74550	27/09/2026	FYJ7A20	U124160517	74550	26/09/2026
FYJ7G63	A076974691	75870	05/10/2026	FYK6A85	U124421327	74630	28/09/2026
FYL7312	U124208257	74550	26/09/2026	FYO7265	U124252587	74550	28/09/2026
FYS4A61	U124188787	74550	26/09/2026	FYT5C23	A076974730	75870	05/10/2026
FYT6D68	U124126857	60503	26/09/2026	FYT6880	Z148933174	50020	05/10/2026
FYV6A48	U124228277	74550	26/09/2026	FYV6849	A073369363	76332	05/10/2026
FYW4B37	U124228167	74550	26/09/2026	FYX3E42	A070170612	54600	06/10/2026
FYX4F26	U124112447	74550	26/09/2026	FYX7E96	U124142477	74550	26/09/2026
FZA1E45	U124319247	74550	28/09/2026	FZA1E45	U124370837	74550	28/09/2026
FZC3G65	Z148889064	50020	05/10/2026	FZC5E00	U124159087	74550	26/09/2026
FZD0E75	A074222137	54522	04/10/2026	FZD0E75	A074222145	53800	04/10/2026
FZD3023	A076674248	55500	05/10/2026	FZF1940	Z148842754	50020	05/10/2026
FZG4J82	Z148858594	50020	05/10/2026	FZG8E41	U124204077	74550	26/09/2026
FZH3G54	U124114867	74550	26/09/2026	FZJ4B36	A076687790	55412	06/10/2026
FZK1C52	Z148816804	50020	05/10/2026	FZK8855	U124123227	74550	26/09/2026
FZM1F99	U124140167	74550	26/09/2026	FZP3C25	A075008384	55500	05/10/2026
FZP7J88	U124359617	60503	28/09/2026	FZP9330	A073817242	75870	06/10/2026
FZT9D44	U124167887	56732	27/09/2026	FZU3830	Z148920414	50020	05/10/2026
FZV9C35	Z148835934	50020	05/10/2026	FZY4B84	A073369355	76331	05/10/2026
FZY5E36	U123617777	74550	19/09/2026	FZY7B31	Z148924594	50020	05/10/2026
FZY8B74	A076822239	55500	05/10/2026	FZZ0I73	U124555207	74550	28/09/2026
FZZ5A96	U124212877	74550	26/09/2026	FZZ5J12	Z148917224	50020	05/10/2026
GAA3137	U124329367	74550	28/09/2026	GAB5175	U124257107	74630	28/09/2026
GAB7G25	U124286687	74550	28/09/2026	GAC3J31	U124201327	74550	26/09/2026
GAD0H70	U124380737	74550	28/09/2026	GAE5B65	U124145227	74630	27/09/2026
GAG1F61	U124347627	74710	28/09/2026	GAG7A97	Z148899304	50020	05/10/2026
GAI9I68	Z148852214	50020	05/10/2026	GAK5I65	A076163081	55680	05/10/2026
GAM1270	U124014437	74550	28/09/2026	GAM6G19	U124203967	60503	26/09/2026
GAO0E21	A075255411	75870	06/10/2026	GAP0D82	A073817196	75870	06/10/2026
GAP0097	Z148864974	50020	05/10/2026	GAP0097	Z148865084	50020	05/10/2026
GAP4838	A070205955	76252	05/10/2026	GAP5H37	U124348837	60503	28/09/2026
GAQ2456	A076687838	55412	06/10/2026	GAQ7C96	U124226307	74550	26/09/2026
GAT6I84	Z148929654	50020	05/10/2026	GAU4G51	Z148881694	50020	05/10/2026
GAU6G81	A076974900	75870	06/10/2026	GAU7I96	U124413297	60503	28/09/2026
GAW9035	A070128969	55412	06/10/2026	GAX4E49	Z148951544	50020	05/10/2026
GAZ5A49	U124202097	74550	26/09/2026	GBA3C08	Z148899734	50020	05/10/2026
GBB3C39	Z148837584	50020	05/10/2026	GBB5G68	U124139067	60503	26/09/2026
GBD4B91	Z148924484	50020	05/10/2026	GBD4945	Z148947364	50020	05/10/2026
GBD8A26	U124181967	60503	26/09/2026	GBF1C61	U124191537	60503	26/09/2026
GBH2I97	U124359407	60503	28/09/2026	GBI4E84	Z148826694	50020	05/10/2026
GBL5I73	Z148835164	50020	05/10/2026	GBM2710	U124223327	74550	26/09/2026
GBN4G62	U124389207	60503	28/09/2026	GBO3770	A076875170	75870	06/10/2026
GBP9J16	A070128950	55412	06/10/2026	GBQ0E91	U124123557	74550	27/09/2026
GBQ4G56	U124371277	74550	28/09/2026	GBQ5D71	U124127297	74550	27/09/2026
GBT5J16	Z148810634	50020	05/10/2026	GBT8G19	U124328157	60503	28/09/2026
GBW1B06	Z148917664	50020	05/10/2026	GBW6E27	Z148952424	50020	05/10/2026
GBY0H48	U124224427	74630	26/09/2026	GCA1C76	A076930074	57030	05/10/2026
GCB0J64	U124227947	74630	26/09/2026	GCB2F11	U124397237	74630	28/09/2026
GCB2F11	U124325077	74550	28/09/2026	GCB3I26	U124167557	60503	26/09/2026
GCB9933	U124414397	74550	28/09/2026	GCC2167	A076687781	55412	06/10/2026
GCC6I36	Z148905564	50020	05/10/2026	GCC6299	U124414947	74550	28/09/2026
GCD5E65	U124425407	74550	28/09/2026	GCD9I82	U124442007	74550	21/09/2026
GCG9J30	U123983087	74550	26/09/2026	GCH4I15	U124112557	74550	26/09/2026
GCJ3A80	Z148949784	50020	05/10/2026	GCJ5J78	Z148820204	50020	05/10/2026
GCJ8E94	Z148904794	50020	05/10/2026	GCK2C73	U124376997	74550	28/09/2026
GCL2E38	U124406037	60503	28/09/2026	GCL9I75	U124153257	74550	27/09/2026
GCM5H31	U123614707	74630	19/09/2026	GCM9F05	U124212987	56732	26/09/2026
GCM9J64	U124113877	74630	26/09/2026	GCN1987	A076687820	55412	06/10/2026
GCN2J41	A076974985	75870	06/10/2026	GCN3A28	U124327057	74550	28/09/2026
GCO2I37	A075375131	60501	06/10/2026	GCO3B26	U124184277	56732	26/09/2026
GCP0G38	U124380077	74550	28/09/2026	GCQ4G22	Z148908094	50020	05/10/2026
GCR1560	U124207707	74630	26/09/2026	GCS9G78	Z148932954	50020	05/10/2026
GCT0E81	Z148934274	50020	05/10/2026	GCT3I46	Z148824824	50020	05/10/2026
GCW7G04	U124410437	74550	28/09/2026	GCX9219	A070129027	55412	06/10/2026
GCY1G88	Z148853534	50020	05/10/2026	GCY3B03	A076687811	55412	06/10/2026
GDB2F37	U124194507	74550	26/09/2026	GDC0E76	Z148828234	50020	05/10/2026
GDC1D89	U124444107	74550	21/09/2026	GDD4E45	U124127517	60503	26/09/2026
GDE4B35	U124113767	74550	26/09/2026	GDH4A33	U124137197	74550	27/09/2026
GDI3B60	U124332447	74550	28/09/2026	GDK7G81	Z148809534	50020	05/10/2026
GDL0D59	U124207927	60503	26/09/2026	GDL0D59	U124554647	74710	28/09/2026
GDL3H85	Z148945824	50020	05/10/2026	GDO6E99	A076944091	75870	06/10/2026
GDO6420	U124622847	60503	25/09/2026	GDR0C63	Z148828454	50020	05/10/2026
GDR8H53	Z148844074	50020	05/10/2026	GDS9500	A073134366	57030	05/10/2026
GDT9G33	Z148914364	50020	05/10/2026	GDU7H76	A076974799	75870	06/10/2026
GDU9F45	U124344877	74550	28/09/2026	GDV5I25	Z148888184	50020	05/10/2026
GDY8G36	A076974390	59910	05/10/2026	GDZ0C78	U124159197	74550	27/09/2026
GEA1119	Z148888734	50020	05/10/2026	GEA1119	Z148888844	50020	05/10/2026
GEA2E85	U124362037	74550	28/09/2026	GEA2E85	U124338717	74550	28/09/2026
GEA2H56	A076674264	55500	05/10/2026	GEA3H38	U124358187	74550	28/09/2026
GEA8I59	U124363137	74630	28/09/2026	GEC0G28	Z148938124	50020	05/10/2026
GEC4I13	U124201657	74550	26/09/2026	GEE2B73	A075008333	55500	05/10/2026
GEG0914	U124125537	74550	26/09/2026	GEG2D63	Z148931964	50020	05/10/2026
GEH0E61	A073328470	55500	05/10/2026	GEH0367	U124124007	56732	26/09/2026
GEK9H36	U124227507	74550	26/09/2026	GEM7I01	U124148857	74550	27/09/2026
GEO2E95	U124402077	74550	28/09/2026	GEO7D22	U124178447	60503	27/09/2026
GEQ1225	Z148834834	50020	05/10/2026	GEQ9E59	U124429027	74550	28/09/2026
GET5I93	Z148938564	50020	05/10/2026	GEV0328	Z148923054	50020	05/10/2026
GEV6I66	Z148818554	50020	05/10/2026	GEV9E60	U124261937	60503	28/09/2026
GEV9540	Z148870584	50020	05/10/2026	GEW5H10	U124275137	74550	28/09/2026
GEW8C15	A076944180	55500	06/10/2026	GEX1E14	A075008309	55500	05/10/2026
GEY5D56	Z148905904	50020	05/10/2026	GEZ0A73	U124382497	74550	28/09/2026
GEZ3H79	U124387007	74630	28/09/2026	GFB3H75	Z148945504	50020	05/10/2026
GFC0D32	Z148917114	50020	05/10/2026	GFC1G91	U124318697	74550	28/09/2026
GFD9A67	A076974306	57030	05/10/2026	GFF0B41	Z148817904	50020	05/10/2026
GFF0B41	Z148884774	50020	05/10/2026	GFF0G46	Z148830544	50020	05/10/2026
GFF4H85	U124386017	74550	28/09/2026	GFJ0I55	U124289987	74550	28/09/2026
GFJ4327	U124221347	74550	26/09/2026	GFK7D27	U124415827	74550	28/09/2026
GFM0E22	Z148829334	50020	05/10/2026	GFM0E22	Z148912604	50020	05/10/2026
GFM2035	A075255136	55412	05/10/2026	GFN0H11	Z148874984	50020	05/10/2026
GFN6E58	U124339817	74550	28/09/2026	GFN6827	U124278437	74550	28/09/2026
GFN9C88	U124134117	74550	27/09/2026	GFO0B08	U124245547	74550	28/09/2026
GFO1E28	Z148859694	50020	05/10/2026	GFQ1H05	Z148899404	50020	05/10/2026
GFQ6D58	U124416817	74550	28/09/2026	GFS0J12	A076983291	75870	05/10/2026
GFS1E35	Z148935044	50020	05/10/2026	GFS4J17	U124271617	74550	28/09/2026
GFT1I86	U124129497	74550	26/09/2026	GFV4H53	Z148857934	50020	05/10/2026
GFZ0A48	A076674256	55500	05/10/2026	GGA0H31	Z148894564	50020	05/10/2026
GGB5205	U124216397	74550	26/09/2026	GGC0C21	Z148945164	50020	05/10/2026
GGD5A88	A076974853	75870	06/10/2026	GGE0178	A073817153	54600	05/10/2026
GGF7A98	U124015427	74550	28/09/2026	GGG0D59	U124305827	74630	28/09/2026
GGG6B40	U124410547	74550	28/09/2026	GGG6C13	Z148866514	50020	05/10/2026
GGG7459	U124366657	74630	28/09/2026	GGG7459	U124367107	74550	28/09/2026
GGH8B30	U124182517	74550	26/09/2026	GGI4A58	U124411647	74550	28/09/2026
GGK4J93	Z148953634	50020	05/10/2026	GGK6E86	U123609527	74550	19/09/2026
GGL4G03	U123523727	74550	27/09/2026	GGM8G01	A070128900	55412	06/10/2026
GGN3D72	Z148857504	50020	05/10/2026	GGN6710	U124015317	74550	28/09/2026
GGO3I34	A075008465	55500	05/10/2026	GGO9D85	U124228507	74550	26/09/2026
GGP3C63	Z148836484	50020	05/10/2026	GGP5I27	U124423637	74550	28/09/2026
GGR0720	U124271837	74550	28/09/2026	GGR4C99	U124357857	74550	28/09/2026
GGR6J21	Z148951004	50020	05/10/2026	GGR7E01	U124204407	74550	26/09/2026
GGS1E26	U124210127	74550	26/09/2026	GGT2F53	Z148885984	50020	05/10/2026
GGU6076	Z148837144	50020	05/10/2026	GGW2C36	Z148870364	50020	05/10/2026
GGZ6J34	U124385137	74550	28/09/2026	GHB9E34	U124356647	74550	28/09/2026
GHD5H53	Z148808874	50020	05/10/2026	GHD9A02	U124440027	74550	19/09/2026
GHG1I64	U124443767	56732	21/09/2026	GHG2249	A070129000	55412	06/10/2026
GHG6852	A076687692	55412	06/10/2026	GHI5D16	U124340477	74550	28/09/2026
GHM0C71	Z148822074	50020	05/10/2026	GHM0G23	U124151057	74550	27/09/2026

GHP0B49	A076974713	75870	05/10/2026	GHP6J90	U124517027	74550	28/09/2026	QCA1265	U124168877	56732	27/09/2026	QCI2B81	U124180427	74550	26/09/2026
GHP9666	U124164477	74550	27/09/2026	GHQ4J07	U124396357	74550	28/09/2026	QCT2F09	U124394817	74550	28/09/2026	QCV5I12	U123491497	74550	27/09/2026
GHQ7A48	Z148882904	50020	05/10/2026	GHT4E62	Z148940104	50020	05/10/2026	QCY8A04	Z148836924	50020	05/10/2026	QEN1C17	U124381617	60503	28/09/2026
GHU6E37	Z148861014	50020	05/10/2026	GHU6F89	U124344657	74630	28/09/2026	QEQ0G55	U124238507	74550	28/09/2026	QHS8J78	A073456347	55500	05/10/2026
GHV1C31	Z148810304	50020	05/10/2026	GHW7F76	Z148838684	50020	05/10/2026	QHX1C84	U124165577	74550	27/09/2026	QHY4H59	Z148827794	50020	05/10/2026
GHY8E89	U124357637	60503	28/09/2026	GHZ5D37	U124345207	74550	28/09/2026	QIC4F84	Z148848364	50020	05/10/2026	QIF4H89	U124258087	74550	28/09/2026
GHZ6878	Z148871794	50020	05/10/2026	GHZ9B01	U124249727	74630	28/09/2026	QII2H11	A076974497	75870	05/10/2026	QII2H11	A076974543	75870	05/10/2026
GIA0J97	U124226077	74630	26/09/2026	GIA8J87	Z148875974	50020	05/10/2026	QII2H11	A070128942	55412	06/10/2026	QIP4H43	U124281187	74550	28/09/2026
GIB0A72	Z148815584	50020	05/10/2026	GIB2H52	Z148843744	50020	05/10/2026	QIU8736	U124395917	74550	28/09/2026	QJD4G13	U124207157	74550	26/09/2026
GIB2H52	Z148874004	50020	05/10/2026	GIC5744	Z148919204	50020	05/10/2026	QJM4D22	U124369517	74550	28/09/2026	QKD6I10	Z148868504	50020	05/10/2026
GID0C30	A074928579	55500	05/10/2026	GID1I26	U124353787	60503	28/09/2026	QKE3D18	A075255284	55412	05/10/2026	QMT1J06	Z148868494	50020	05/10/2026
GID2J47	U124372267	74550	28/09/2026	GIF2E30	U124201877	56732	26/09/2026	QMY2I80	U124206167	60503	26/09/2026	QMZ0G16	U124391297	74630	28/09/2026
GIG0J51	U124337067	74550	28/09/2026	GIH4F09	U124131477	74550	27/09/2026	QNB0G14	Z148881584	50020	05/10/2026	QNB6G51	U124425177	74550	28/09/2026
GII7I79	A076975000	54521	06/10/2026	GIJ6F94	Z148941644	50020	05/10/2026	QNG1C10	Z148844844	50020	05/10/2026	QNH1932	Z148819984	50020	05/10/2026
GIJ8F92	U124177677	60503	27/09/2026	GIK3B81	U124285587	74550	28/09/2026	QNK7H43	U124138307	74550	27/09/2026	QNM2306	Z148938454	50020	05/10/2026
GIK4H31	U124430677	74550	28/09/2026	GIM5E21	A070129078	55412	06/10/2026	QNU7C78	A076983062	60174	05/10/2026	QNW1455	U124148637	56732	26/09/2026
GIO3B79	U124123667	74550	26/09/2026	GIO9447	Z148861234	50020	05/10/2026	QNY4A26	U123632737	74550	19/09/2026	QOA7I44	U124322657	74550	28/09/2026
GIQ7D16	Z148947704	50020	05/10/2026	GIR1C64	U124354667	74550	28/09/2026	QOL0D32	Z148949124	50020	05/10/2026	QON4A82	U124345537	74630	28/09/2026
GIR9C95	U124326837	74550	28/09/2026	GIS1938	U124160407	60503	27/09/2026	QOP9B70	U124398447	74550	28/09/2026	QOQ7A32	A073369339	76331	05/10/2026
GIS3E35	Z148952864	50020	05/10/2026	GIT5956	U124375127	74550	28/09/2026	QOX0G37	U124186807	74550	26/09/2026	QOX2789	Z148848254	50020	05/10/2026
GIU9H61	Z148880044	50020	05/10/2026	GIV4J31	U124448827	74550	21/09/2026	QPE2D33	Z148857164	50020	05/10/2026	QPE3A35	U124179107	60503	27/09/2026
GIW2890	U124240607	74550	28/09/2026	GIY9A35	A076974330	57030	05/10/2026	QPE3204	U124181857	74550	26/09/2026	QPH0F56	U124331897	60503	28/09/2026
GIZ4G71	A070128926	55412	06/10/2026	GJA2389	Z148869604	50020	05/10/2026	QPI2846	Z148870704	50020	05/10/2026	QPJ3A48	U124211117	74550	26/09/2026
GJB7J27	Z148912494	50020	05/10/2026	GJC6509	Z148932734	50020	05/10/2026	QPK6F40	U124412207	74550	19/09/2026	QPM7C43	A075255144	55412	05/10/2026
GJD6C07	Z148911394	50020	05/10/2026	GJD8I31	Z148879164	50020	05/10/2026	QPY2E41	A076974381	59910	05/10/2026	QQB5580	Z148825374	50020	05/10/2026
GJH0J69	U124350607	74550	28/09/2026	GJI8249	U124207267	56732	26/09/2026	QQI8F50	A075255233	55412	05/10/2026	QQJ1A03	A075255497	54526	06/10/2026
GJJ4287	U124130047	74550	26/09/2026	GJJ9H67	A070129205	55412	06/10/2026	QQK1A17	Z148863764	50020	05/10/2026	QQK6H35	U124147867	74550	27/09/2026
GJK5B75	U124333987	74550	28/09/2026	GJK9I92	U124426607	74550	28/09/2026	QQN4A69	A075375140	55500	06/10/2026	QQN4E05	Z148895554	50020	05/10/2026
GJL8I70	U124449377	74550	21/09/2026	GJM5J81	U124444537	74550	21/09/2026	QQN4G92	U124377217	60503	28/09/2026	QQP7J55	U124144127	74550	26/09/2026
GJN4887	U124405267	74550	28/09/2026	GJO4G08	Z148890274	50020	05/10/2026	QQT7B21	U124133677	74630	26/09/2026	QRR4C57	U124220467	74550	26/09/2026
GJQ9370	U124520547	74550	28/09/2026	GJR6D84	A076974705	75870	05/10/2026	QRS9A09	Z148944724	50020	05/10/2026	QRW6A19	Z148830654	50020	05/10/2026
GJS9E55	U124202977	60503	26/09/2026	GJU2H37	Z148867614	50020	05/10/2026	QSI1G53	Z148877184	50020	05/10/2026	QSI1G53	A073793815	58196	05/10/2026
GJU2J41	U124376777	74550	28/09/2026	GJW9D34	U124570267	74550	28/09/2026	QSL2A88	Z148828674	50020	05/10/2026	QSO0J20	U124222337	74710	26/09/2026
GJX2E96	U124275807	74630	28/09/2026	GJX8C95	A075146752	55920	05/10/2026	QSO3H43	Z148884004	50020	05/10/2026	QSO7B29	U124196597	74550	26/09/2026
GJZ1149	U124210017	60503	26/09/2026	GKA0B64	Z148880814	50020	05/10/2026	QSP0G95	Z148839904	50020	05/10/2026	QSP1I98	U124195057	56732	26/09/2026
GKA6H84	U124183067	74550	26/09/2026	GKA8G63	Z148898744	50020	05/10/2026	QSP8J60	Z148821194	50020	05/10/2026	QSQ3G61	U124361487	74550	28/09/2026
GKB5167	Z148903254	50020	05/10/2026	GKB5167	Z148916014	50020	05/10/2026	QSQ4A05	U124216947	74550	26/09/2026	QSQ6I15	U124125647	60503	26/09/2026
GKC2C74	U124185607	56732	26/09/2026	GKC3589	U124219257	74550	26/09/2026	QSQ9J95	A076901570	51851	06/10/2026	QSR5I11	Z148886644	50020	05/10/2026
GKE5G89	Z148903914	50020	05/10/2026	GKG1I38	Z148903364	50020	05/10/2026	QSR7A49	U124376337	74630	28/09/2026	QSR8H00	Z148944064	50020	05/10/2026
GKG6J03	Z148930534	50020	05/10/2026	GKG6959	Z148832744	50020	05/10/2026	QSR9D31	Z148881364	50020	05/10/2026	QSS0E32	U123492927	74550	27/09/2026
GKG7J78	Z148951434	50020	05/10/2026	GKI3F05	Z148890824	50020	05/10/2026	QSS9E67	U124015097	74550	28/09/2026	QSS9F30	Z148817124	50020	05/10/2026
GPB7B11	U124169537	60503	27/09/2026	GRJ5479	U124248957	74630	28/09/2026	QST1H23	Z148830874	50020	05/10/2026	QST3D23	Z148934504	50020	05/10/2026
GRK0J65	U124435297	60503	28/09/2026	GTN9F97	Z148868714	50020	05/10/2026	QSU5I44	A076983305	75870	05/10/2026	QSV0G37	U124116847	74550	26/09/2026
GVP0I04	Z148866624	50020	05/10/2026	GWK4357	U124146217	60503	26/09/2026	QSW3D81	U124216727	56732	26/09/2026	QSW5A56	U123520317	74550	27/09/2026
GWV3G06	U124409887	74550	28/09/2026	GXN1557	U124440907	74550	19/09/2026	QSX0B28	U124389427	74550	28/09/2026	QSY7I91	Z148895004	50020	05/10/2026
GYE0G92	U124365117	74550	28/09/2026	HAV8D52	U124364567	74550	28/09/2026	QSY7I91	A072607910	76331	06/10/2026	QUC3H47	U124384037	74630	28/09/2026
HBM7429	U124378107	74550	28/09/2026	HBU3I35	A075008260	55500	05/10/2026	QUC9I17	U124222007	74630	26/09/2026	QUF3B78	U124165027	74550	27/09/2026
HBU6G75	A076875154	75870	06/10/2026	HDD7419	A076674310	55500	05/10/2026	QUL1A65	U124386567	60503	28/09/2026	QUM4I26	Z148953084	50020	05/10/2026
HEK8A90	Z148865204	50020	05/10/2026	HFX6C48	U124142697	74630	27/09/2026	QUP2303	Z148844304	50020	05/10/2026	QUT8H45	U124191977	60503	26/09/2026
HGS1H93	A076163103	55500	06/10/2026	HGY2003	U124449597	74550	21/09/2026	QUX8D21	U124221237	74550	26/09/2026	QVI8F79	U124268977	74550	28/09/2026
HGY2003	U124562017	74550	28/09/2026	HHE9471	U124227067	60503	26/09/2026	QWN5A47	Z148899624	50020	05/10/2026	QWT6F85	U124398557	74550	19/09/2026
HHG6924	U124346417	74550	28/09/2026	HJS1202	Z148830104	50020	05/10/2026	QWV2924	U124444757	57463	28/09/2026	QWW2C68	U124216407	74550	26/09/2026
HJZ2J84	U124312097	74550	28/09/2026	HLQ9I82	U124152487	56732	27/09/2026	QWY9E43	Z148847604	50020	05/10/2026	QXA4A64	Z148927124	50020	05/10/2026
HLW4630	Z148866184	50020	05/10/2026	HLW7B35	U124226187	74550	26/09/2026	QXA7H12	U123622727	74630	19/09/2026	QXB9H77	U124164587	74550	26/09/2026
HMZ3I93	A076875189	75870	06/10/2026	HNB5C22	U124115637	74550	26/09/2026	QXF3E43	U124226517	74550	26/09/2026	QXN5E77	U124252367	74550	28/09/2026
HNL9J60	Z148854204	50020	05/10/2026	HNW3D77	Z148848474	50020	05/10/2026	QXO2F16	Z148913484	50020	05/10/2026	QXP9G68	Z148809974	50020	05/10/2026
HOB0D81	A073793769	58196	05/10/2026	HOJ1097	U123977707	74550	26/09/2026	QXQ0G61	U124129387	74550	26/09/2026	QXQ4D60	U124362697	74550	28/09/2026
HSE2B53	A076673950	54521	05/10/2026	HSG5503	U124182957	60503	26/09/2026	QXT9G17	Z148894454	50020	05/10/2026	QXV9H17	U124436177	60503	28/09/2026
HVX0G62	U124128177	74550	26/09/2026	HVX0G62	U124130817	74550	27/09/2026	QXY9C36	U124423417	74550	28/09/2026	QYI0B91	Z148940434	50020	05/10/2026
HVX0G62	U124015757	74630	28/09/2026	HVX0G62	U124323757	74630	28/09/2026	QYK0H78	U124448607	74550	21/09/2026	QZT1H62	Z148813054	50020	05/10/2026
HVX0G62	U124323867	74550	28/09/2026	IDV4E08	A076875090	54521	05/10/2026	RAF1E71	U124394267	74550	28/09/2026	RAS3G87	U124197587	74550	26/09/2026
IOO9270	A075887841	55412	05/10/2026	ISU0A01	U124226737	74550	26/09/2026	RAZ4D76	Z148877624	50020	05/10/2026	RBR5G24	U124338167	74550	28/09/2026
ITQ4I15	Z148821304	50020	05/10/2026	IYS8A90	U123491607	74630	27/09/2026	RBR6A71	U124513067	74550	28/09/2026	RBS0E04	U123510417	74550	27/09/2026
JAX4B04	Z148871134	50020	05/10/2026	JAY9D83	A076674000	66532	05/10/2026	RBU4I41	Z148931194	50020	05/10/2026	RBX1I09	U124115747	74550	26/09/2026
JBE1G11	Z148946264	50020	05/10/2026	JCD4F73	Z148814484	50020	05/10/2026	RCD8H52	U124221897	74630	26/09/2026	RDA2I88	U124140827	74550	27/09/2026
JCD5E69	U124368857	74550	28/09/2026	JCS5A87	U124347737	74550	28/09/2026	RDM9B99	Z148881474	50020	05/10/2026	RES2F77	Z148887204	50020	05/10/2026
JCZ3D34	Z148837914	50020	05/10/2026	JDF7B86	U124444977	57463	28/09/2026	RFI7B12	Z148820314	50020	05/10/2026	RFR3E62	Z148826474	50020	05/10/2026
JDI2D04	Z148877954	50020	05/10/2026	JFH3484	A075255020	54522	05/10/2026	RFW3H49	U124211887	74550	26/09/2026	RFY2I23	U124431337	74550	28/09/2026
JOK7592	A076674035	54521	05/10/2026	JOL1794	U123528677	60503	27/09/2026	RGB4A10	A076929955	57030	05/10/2026	RGB8H07	Z148953414	50020	05/10/2026
JPX1J34	U124192197	60503	26/09/2026	JSR0C00	U124115527	74550	26/09/2026	RHA0C22	Z148863984	50020	05/10/2026	RHA9J94	Z148858374	50020	05/10/2026
JTW9I29	U124192307	60503	26/09/2026	JUK3F58	A075171625	76331	05/10/2026	RHI8C65	U124163607	74550	27/09/2026	RHJ1G49	U124208697	74550	26/09/2026
JUV1D29	U124302637	74550	28/09/2026	JVF8095	A076944032	54600	05/10/2026	RHK2H01	A076983089	60174	05/10/2026	RHM8I23	Z148846384	50020	05/10/2026
JWN5712	U124218707	74630	26/09/2026	JWN5712	U124225857	74630	26/09/2026	RHQ5J54	Z148849244	50020	05/10/2026	RHR5G85	U124219367	74550	26/09/2026
JXP6353	U124421547	74550	28/09/2026	JYM8F75	A076875219	75870	06/10/2026	RHW7A94	Z148841544	50020	05/10/2026	RIR7B66	U124209247	74550	26/09/2026
KCA4H08	Z148924814	50020	05/10/2026	KGX4530	U124564327	74550	28/09/2026	RIT1F42	U124258527	60503	28/09/2026	RJF4H37	U124126417	74550	26/09/2026
KKZ4230	U124374137	60503	28/09/2026	KNT5I08	U124125207	60503	26/09/2026	RJL2J99	U124331127	74550	28/09/2026	RJL2J99	U124433867	74550	28/09/2026
KOA9C15	U124362707	74550	28/09/2026	KOR5H79	U124238947	74550	28/09/2026	RJX2B25	U124122567	74550	27/09/2026	RJY7C50	Z148839894	50020	05/10/2026
KPA2852	U124137417	74550	27/09/2026	KPG7932	U124419457	74550	28/09/2026	RKE4C73	Z148811184	50020	05/10/2026	RKS5A93	A075255454	75870	06/10/2026
KQT8E08	U124113657	74550	26/09/2026	KQW0B14	U124148307	60503	27/09/2026	RKU9G46	U124337617	74550	28/09/2026	RKW5F61	U123527247	74550	27/09/2026
KQW1F48	U124127627	74630	27/09/2026	KRA0A39	U124358627	60503	28/09/2026	RLO9I51	A076974454	75870	05/10/2026	RME2J22	Z148906664	50020	05/10/2026
KRG2D02	U124186147	74550	26/09/2026	KRP5D03	U123641097	74550	19/09/2026	RME6G00	Z148948464	50020	05/10/2026	RMF6D51	Z148828344	50020	05/10/2026
KVS3H49	U124369307	60503	28/09/2026	KWU9A04	U124190987	60503	26/09/2026	RMH2B87	A072668626	55500	06/10/2026	RMI4F06	Z148883784	50020	05/10/2026
KXH6F99	U124218487	74630	26/09/2026	KXL9988	Z148937354	50020	05/10/2026	RMJ2C68	A076974322	57030	05/10/2026	RMJ7I59	Z148845064	50020	05/10/2026
KYD0J78	A076929920	57030	05/10/2026	LAV1112	U124130487	74630	26/09/2026	RML4I89	A074928552	55500	05/10/2026	RMO3F95	Z148839674	50020	05/10/2026
LBX5266	U124128727	74550	27/09/2026	LLS6A01	U124397127	74550	28/09/2026	RMP8F86	U124163597	74550	26/09/2026	RMY2J55	U124174597	74550	26/09/2026
LLZ6A96	U124368307	74550	28/09/2026	LMB4H59	U124388547	60503	28/09/2026	RNA0F17	U124384147	74550	28/09/2026	RNA1E22	U124138077	74550	27/09/2026
LML2C06	A074202381	60412	05/10/2026	LMU9B65	A076929858	55413	05/10/2026	RNA2I04	Z148834504	50020	05/10/2026	RNE9D59	U124368527	74550	28/09/2026
LMY9F14	U124136207	74630	26/09/2026	LNF8E45	A076983275	75870	05/10/2026	RNG4A14	Z148833074	50020	05/10/2026	RNH2H24	U124156777	60503	27/09/2026
LQE5I86	Z148937244	50020	05/10/2026	LQG7J40	Z148906774	50020	05/10/2026	RNI4A56	A075887868	55412	05/10/2026	RNJ1A68	Z148834404	50020	05/10/2026
LQP3A80	U124142147	60503	26/09/2026	LRE1047	U124167997	74550	26/09/2026	RNM4J58	A076674299	55500	05/10/2026	RNM4J79	Z148861344	50020	05/10/2026
LRJ6C50	A073670748	55500	05/10/2026	LSL4J18	U124441127	74550	19/09/2026	RNO4D02	Z148902484	50020	05/10/2026	RNO7C85	A070034522	75870	06/10/2026
LSL7A53	Z148926794	50020	05/10/2026	LTG7I55	U124216177	74550	26/09/2026	RNP1F62	Z148855304	50020	05/10/2026	RNP9H00	A075255462	54522	06/10/2026
LTM9B44	U124378097	74550	28/09/2026	LUG8B59	Z148948354	50020	05/10/2026	RNQ4C56	Z148853314	50020	05/10/2026	RNT7B04	Z148840884	50020	05/10/2026
LUI1D49	U124429247	74550	28/09/2026	LUI1D49	U124429467	74550	28/09/2026	RNX1F14	U124212767	74550	26/09/2026	RNY2F96	A076687676	55412	06/10/2026
LUQ1C22	U124165137	74550	27/09/2026	LUQ1C22	U123508877	60503	27/09/2026	RNZ4D97	A073369347	56731	05/10/2026	RPB3A59	U124142367	74550	27/09/2026
LUR7D26	A075255063	55412	05/10/2026	LVE5E15	Z148877844	50020	05/10/2026	RPR7I89	Z148921304	50020	05/10/2026	RPR7I89	Z148924604	50020	05/10/2026
MDK8009	U124192637	74550	26/09/2026	MDK8009	U124176027	74630	27/09/2026	RPR7I89	Z148924704	50020	05/10/2026	RQM7I88	A075255055	55412	05/10/2026
MFH2D65	U124229927	60503	26/09/2026	MFL8I65	U124356207	74550	28/09/2026	RQM9B98	Z148856174	50020	05/10/2026	RQO1I30	U124130597	74550	26/09/2026
MFR9D22	Z148850894	50020	05/10/2026	MHB3E41	Z148890604	50020	05/10/2026	RQW9F72	U124228497	74550	26/09/2026	RRV0A40	Z148810964	50020	05/10/2026
MIQ7H82	U124427047	74550	28/09/2026	MJM9281	Z148877304	50020	05/10/2026	RTC0G99	U124125107	74550	26/09/2026	RTE9G58	U124230257	60503	26/09/2026
MKS8769	U124171307	74550	27/09/2026	MLO4I22	Z148832304	50020	05/10/2026	RTG3B84	A071049558	55500	05/10/2026	RTI0G47	Z148872674	50020	05/10/2026
MLP3F58	A075008317	55500	05/10/2026	MMM7F66	Z148879824	50020	05/10/2026	RTI0G47	Z148872784	50020	05/10/2026	RTK3G74	A076875162	75870	06/10/2026
MQF3B51	U124118827	60503	26/09/2026	MSP8070	A076983356	75870	05/10/2026	RTL8G56	U124344437	74550	28/09/2026	RTM0A23	U124381177	60503	28/09/2026
MUL9990	U124416377	60503	28/09/2026	NAW3A34	Z148830434	50020	05/10/2026	RTM5G57	A076944156	76332	06/10/2026	RTO9A66	U124308027	74550	28/09/2026
NCY5F74	A075255152	55412	05/10/2026	NDR1J79	U124182297	74550	26/09/2026	RTP7D20	Z148901824	50020	05/10/2026	RTR2J68	Z148864644	50020	05/10/2026
NDR1J79	Z148869704	50020	05/10/2026	NFQ3D00	Z148940004	50020	05/10/2026	RTS3B71	Z148947694	50020	05/10/2026	RTS5E84	U124138737	60503	26/09/2026
NIF2476	U124182407	74550	26/09/2026	NIK2F35	Z148829224	50020	05/10/2026	RTV3E32	U124430457	60503	28/09/2026	RTV7D16	A076975027	55417	06/10/2026
NIK2F35	Z148829444	50020	05/10/2026	NIK2F35	Z148829554	50020	05/10/2026	RTV8I40	U124159967	60503	26/09/2026	RUC9J90	Z148847044	50020	05/10/2026
NIK2F35	Z148874324	50020	05/10/2026	NKI3799	U124214527	74550	26/09/2026	RUF6A83	Z148832964	50020	05/10/2026	RUK0J79	Z148853864	50020	05/10/2026
NOC5J73	Z148909964	50020	05/10/2026	NOT4J71	U124249617	74550	28/09/2026	RUQ1D44	Z148903584	50020	05/10/2026	RUQ7B81	U124228387	74550	26/09/2026
NRC5E49	A076983160	75870	05/10/2026	NRF7D57	U124153147	60503	26/09/2026	RUS9C70	U124311217	74550	28/09/2026	RUU4G58	Z148858814	50020	05/10/2026
NRW1J64	U124136647	74550	27/09/2026	NUG8D15	U124433107	74550	28/09/2026	RUW7H01	Z148905674	50020	05/10/2026	RUW7J83	Z148828014	50020	05/10/2026
NUN7B85	U124145007	60503	26/09/2026	NUQ6D66	Z148814154	50020	05/10/2026	RUX8C56	Z148849574	50020	05/10/2026	RUX8C56	Z148849904	50020	05/10/2026
NUQ6D66	Z148829884	50020	05/10/2026	NWX2768	U124180977	74550	26/09/2026	RUZ7J92	U124370617	74550	28/09/2026	RVD5D34	Z148942854	50020	05/10/2026
NYY5G27	U124166787	74550	27/09/2026	NZB9H24	U124194067	74550	26/09/2026	RVD5D34	Z148948574	50020	05/10/2026	RVD5J43	Z148942524	50020	05/10/2026
NZQ0A26	U124183287	74630	26/09/2026	OBQ9A49	Z148915794	50020	05/10/2026	RVE0H29	U124287017	74550	28/09/2026	RVE5H24	Z148932294	50020	05/10/2026
OBV0H35	U124326287	74550	28/09/2026	OCT1E62	U124120147	74550	27/09/2026	RVE9H66	U124388107	60503	28/09/2026	RVG5I86	U124423207	74550	28/09/2026
OFI5H44	U124389097	74550	28/09/2026	OGH7E11	Z148896214	50020	05/10/2026	RVJ6B30	A075255110	55412	05/10/2026	RVO8E40	Z148826804	50020	05/10/2026
OGH8H78	Z148905014	50020	05/10/2026	OHN0D02	U124111347	74550	26/09/2026	RVQ2H50	U124430237	74550	28/09/2026	RVQ7H16	Z148816024	50020	05/10/2026
OHZ2J60	Z148895994	50020	05/10/2026	OHZ2J60	Z148896004	50020	05/10/2026	RVU3F61	U124349277	74550	28/09/2026	RVU3J88	U124152267	74550	27/09/2026
OIY5F21	Z148925694	50020	05/10/2026	OLL2B78	A076983216	75870	05/10/2026	RVX3H63	U124149517	74630	27/09/2026	RVY7D73	Z148892474	50020	05/10/2026
OLS5H22	U124170417	74630	27/09/2026	OLW7815	A070129060	55412	06/10/2026	RVY7D73	Z148917444	50020	05/10/2026	RWB2G10	U124349387	74550	28/09/2026
OME4B41	U124217167	74710	26/09/2026	OMG7J62	U124119487	74550	26/09/2026	RWF6I28	U124428037	74550	28/09/2026	RWP0F52	A070148200	55500	06/10/2026
OMP3C89	A070170604	54522	06/10/2026	OOR4063	U124327167	74550	28/09/2026	RYE7A38	U123471917	74550	27/09/2026	RYH6C14	U124437827	74550	28/09/2026
OOS6I07	U124411977	74550	28/09/2026	OOT4I79	U124421657	74550	28/09/2026	RYL3J46	Z148864864	50020	05/10/2026	RYN6F14	Z148889404	50020	05/10/2026
OOV6882	U123541007	74550	27/09/2026	OOZ4E82	U124142037	60503	27/09/2026	SAC1B95	A076163030	55500	05/10/2026	SAI6H86	Z148931524	50020	05/10/2026
OPL0E71	Z148916344	50020	05/10/2026	OPR5529	U124176467	74550	27/09/2026	SAJ0J02	Z148810524	50020	05/10/2026	SBJ7C09	U124555527	74550	28/09/2026
OQF4500	U124353457	74550	28/09/2026	OQL4870	U124219707	74550	26/09/2026	SBZ7A03	Z148927344	50020	05/10/2026	SCA1I85	Z148816354	50020	05/10/2026
OQO4I78	Z148894894	50020	05/10/2026	OQU8G60	A075255446	75870	06/10/2026	SCE6G45	U124213977	74630	26/09/2026	SCI4C05	U123486107	74550	27/09/2026
ORF0A99	U124167227	74550	27/09/2026	ORV4J75	A070129051	55412	06/10/2026	SCM7F70	Z148849794	50020	05/10/2026	SCM7F70	Z148849804	50020	05/10/2026
OUC4212	U124123117	74550	26/09/2026	OUJ2368	U124200337	74550	26/09/2026	SCM7F70	Z148950774	50020	05/10/2026	SCN0H20	Z148826254	50020	05/10/2026
OUK5380	U124515607	74550	28/09/2026	OVC9C61	U124210457	74550	26/09/2026	SCQ1I88	A073328616	55500	05/10/2026	SCT2A01	Z148852434	50020	05/10/2026
OVJ3B38	U124269197	74550	28/09/2026	OVP8J50	Z148867404	50020	05/10/2026	SCT5F99	U124223547	74630	26/09/2026	SCX4G68	Z148838794	50020	05/10/2026
OVT4G34	Z148908314	50020	05/10/2026	OWW7H02	U124185377	74550	26/09/2026	SDB7C54	A070205947	76252	05/10/2026	SDC7A78	U124174817	74550	27/09/2026
OXE6A59	U124126307	74550	26/09/2026	OZI5J86	U124377767	60503	28/09/2026	SDH7G46	Z148940764	50020	05/10/2026	SDI0F44	Z148858924	50020	05/10/2026
OZW0E10	Z148861454	50020	05/10/2026	PAI3A56	U124187797	74550	26/09/2026	SDI6A00	U123545407	74550	27/09/2026	SDL6A13	A073817269	60501	06/10/2026
PBO4C62	Z148815914	50020	05/10/2026	PBO8E58	U124200667	74550	26/09/2026	SDL6F50	U124426277	74550	28/09/2026	SDQ3A39	Z148933404	50020	05/10/2026
PBT7775	Z148951324	50020	05/10/2026	PBW5D34	Z148940324	50020	05/10/2026	SDQ3J56	Z148851334	50020	05/10/2026	SDR6E02	Z148929104	50020	05/10/2026
PEB1F65	U123479287	74550	27/09/2026	PHI0G08	A075008430	55500	05/10/2026	SDX2E00	A073115752	76331	05/10/2026	SDZ0B58	Z148870474	50020	05/10/2026
PIN5C54	U124210787	74550	26/09/2026	PKF2I26	U124376557	74550	28/09/2026	SEA3J08	U124162607	74550	27/09/2026	SEC1D30	U124334537	74550	28/09/2026
PKF9J26	U124320787	74630	28/09/2026	PKY7F48	Z148939334	50020	05/10/2026	SEI1C72	Z148886864	50020	05/10/2026	SEJ9C55	Z148902594	50020	05/10/2026
PLG7G21	U124323537	74550	28/09/2026	PLI8186	U124178227	74550	27/09/2026	SEL0C99	Z148878064	50020	05/10/2026	SET4F63	Z148863654	50020	05/10/2026
PMS8A80	U124126747	74550	27/09/2026	PNF7F82	A076674221	55500	05/10/2026	SFH1F05	A076674345	60501	06/10/2026	SFI5H41	A073968526	55680	05/10/2026
PNI1B88	U124214747	74630	26/09/2026	POE8941	U124208367	60503	26/09/2026	SFK8C67	U124563887	74550	28/09/2026	SFN6D56	Z148878614	50020	05/10/2026
PRX1H20	U124318707	74550	28/09/2026	PTP2758	Z148933504	50020	05/10/2026	SGG9H74	Z148810744	50020	05/10/2026	SGU2H07	Z148856834	50020	05/10/2026
PUM6E22	U124016307	74550	28/09/2026	PUN0B14	Z148866294	50020	05/10/2026	SGV0H95	U124437507	74550	28/09/2026	SGV0H95	U124248187	74550	28/09/2026
PVA2G90	U124322877	74630	28/09/2026	PVR8E06	Z148839344	50020	05/10/2026	SGZ2F19	Z148944834	50020	05/10/2026	SHE3E03	Z148863104	50020	05/10/2026
PVR8F66	Z148911614	50020	05/10/2026	PVS1D27	U124173497	60503	26/09/2026	SHE3E03	Z148863214	50020	05/10/2026	SHF4F58	Z148871244	50020	05/10/2026
PVY7371	A075887990	55412	05/10/2026	PWG3D16	A076687714	55412	06/10/2026	SHH2C62	Z148825814	50020	05/10/2026	SHI8B43	Z148851664	50020	05/10/2026
PWR8G80	U124177457	60503	27/09/2026	PWX7F27	Z148854854	50020	05/10/2026	SHJ0B66	Z148951984	50020	05/10/2026	SHM3G71	A076944040	51851	06/10/2026
PXC0E20	Z148830214	50020	05/10/2026	PXE0B44	U124149407	74550	27/09/2026	SHN2J13	U124365667	74550	28/09/2026	SHO0E70	U124124987	56732	26/09/2026
PXL8158	U124361047	60503	28/09/2026	PYA3I67	U124383707	74630	28/09/2026	SHO3F12	U124398337	74550	28/09/2026	SHO9G87	U124215297	56732	26/09/2026
PYE3637	Z148936254	50020	05/10/2026	PYL0305	A076409056	60501	06/10/2026	SHR1H22	U124205407	74710	26/09/2026	SHR1H22	U124227727	74630	26/09/2026
PYP9803	U124389977	74550	28/09/2026	PYQ8F77	U124128507	60503	26/09/2026	SHR1H22	U124414067	60503	28/09/2026	SHR6B09	Z148930974	50020	05/10/2026
PYT5A80	A075008236	55500	05/10/2026	PYU8174	U124420557	74550	28/09/2026	SHS5G56	Z148914144	50020	05/10/2026	SHT7J50	A075255071	55412	05/10/2026
PYW4398	U124414727	60503	28/09/2026	PZH1G03	U124350157	74550	28/09/2026	SHT9F38	Z148905234	50020	05/10/2026	SHW4G72	Z148858044	50020	05/10/2026
PZR3035	A076974802	75870	06/10/2026	PZS2952	A073328578	55500	05/10/2026	SHX7H20	U124222667	74550	26/09/2026	SHY4I56	Z148892914	50020	05/10/2026
PZT0A14	Z148908644	50020	05/10/2026	PZT8D11	U124217827	74550	26/09/2026	SIA7D62	Z148938894	50020	05/10/2026	SIB2A55	U124150837	56732	27/09/2026
PZW7J37	A0758887884	55412	05/10/2026	PZY0186	U124408237	74550	28/09/2026	SIB4J66	Z148863324	50020	05/10/2026	SIB4J66	Z148914034	50020	05/10/2026
PZZ8F98	U124156007	74550	27/09/2026	PZZ8H87	U124285257	74550	28/09/2026	SIC2B11	Z148905454	50020	05/10/2026	SID2C47	U124426387	74550	28/09/2026
QAJ7A77	A073328624	55680	05/10/2026	QAW2B42	Z148900834	50020	05/10/2026	SID2E21	Z148842974	50020	05/10/2026	SIF8E10	A076974683	75870	05/10/2026

SIF8E10	A073817200	75870	06/10/2026	SIG0D17	A075887930	55412	05/10/2026
SIG6E60	U124281517	74550	28/09/2026	SIJ0G65	Z148828894	50020	05/10/2026
SIJ9B76	A075255276	55412	05/10/2026	SIJ9J90	Z148876084	50020	05/10/2026
SIM2D56	Z148891604	50020	05/10/2026	SIQ1F01	U124148967	74550	27/09/2026
SIT8A19	Z148852764	50020	05/10/2026	SIU2F91	A075888066	55412	05/10/2026
SIV5J51	Z148811074	50020	05/10/2026	SIW3B88	U124210347	74550	26/09/2026
SIW9D34	A075255489	54526	06/10/2026	SIX8I66	U124378867	74550	28/09/2026
SIZ0D69	Z148901164	50020	05/10/2026	SIZ9I69	A076163049	56650	05/10/2026
SJE0C80	A073793700	55500	05/10/2026	SJG1A46	Z148879504	50020	05/10/2026
SML8B96	U124112667	74550	26/09/2026	SNI5E50	U124256437	74550	28/09/2026
SPT5F92	A070170582	60501	05/10/2026	SRR9F50	Z148878284	50020	05/10/2026
SRR9F50	Z148934934	50020	05/10/2026	SRW0G64	Z148878724	50020	05/10/2026
SSN0F77	Z148815254	50020	05/10/2026	SSR9E18	Z148907214	50020	05/10/2026
SSS3A08	U124342127	74550	28/09/2026	SSS5C16	Z148849464	50020	05/10/2026
SSS7D57	Z148932514	50020	05/10/2026	SST2E74	Z148922724	50020	05/10/2026
SST8I72	Z148951654	50020	05/10/2026	SSU0J53	Z148812064	50020	05/10/2026
SSU2C03	Z148933834	50020	05/10/2026	SSU4F36	U124206497	74550	26/09/2026
SSV0E12	U123545067	74630	27/09/2026	SSV6I37	Z148866304	50020	05/10/2026
SSW0A44	Z148909744	50020	05/10/2026	SSW0A44	Z148910294	50020	05/10/2026
SSW0D37	U124178007	74550	27/09/2026	SSW2E76	Z148900284	50020	05/10/2026
SSW7J46	Z148841434	50020	05/10/2026	SSX0D21	Z148901934	50020	05/10/2026
SSX1H24	U124376007	74630	28/09/2026	SSX1I27	Z148917774	50020	05/10/2026
SSZ1C63	U124220687	74630	26/09/2026	SSZ1C63	U124202427	74630	26/09/2026
SSZ1C63	U124192967	60503	26/09/2026	STA1J72	U124357207	74550	28/09/2026
STA3J85	U124137747	74550	27/09/2026	STA7H75	U124369737	74550	28/09/2026
STB9I25	U124368197	74550	28/09/2026	STB9I98	A076875235	75870	06/10/2026
STB9J53	U124510427	74550	28/09/2026	STC1C58	Z148908424	50020	05/10/2026
STC2H92	A076930066	57030	05/10/2026	STC3F35	Z148933284	50020	05/10/2026
STD0D66	Z148873554	50020	05/10/2026	STD7E08	A076163022	55500	05/10/2026
STD7G92	U124285697	74550	28/09/2026	STE6J60	Z148854744	50020	05/10/2026
STE7J47	Z148897864	50020	05/10/2026	STE8H88	U124203527	74550	26/09/2026
STF2B17	Z148909194	50020	05/10/2026	STF7B31	Z148893024	50020	05/10/2026
STG8J05	U124184497	74550	26/09/2026	STH1H80	U124180097	74630	26/09/2026
STH2H25	Z148919974	50020	05/10/2026	STH4F44	Z148843854	50020	05/10/2026
STH4F44	Z148863004	50020	05/10/2026	STI0A38	Z148887524	50020	05/10/2026
STI0C22	Z148847594	50020	05/10/2026	STI1H52	Z148835494	50020	05/10/2026
STI9D18	Z148809864	50020	05/10/2026	STI9H97	A070129043	55412	06/10/2026
STK2F85	U124431117	74550	28/09/2026	STK5G70	Z148902924	50020	05/10/2026
STK9E29	A076974950	75870	06/10/2026	STL0I36	Z148873004	50020	05/10/2026
STL4A04	Z148853424	50020	05/10/2026	STL7E48	U124440797	74550	19/09/2026
STL7E48	U124393717	74550	28/09/2026	STM1D69	U124284607	74550	28/09/2026
STM6B52	Z148826704	50020	05/10/2026	STM6D45	U124196707	74550	26/09/2026
STM9I07	Z148907984	50020	05/10/2026	STN2B51	A076974845	75870	06/10/2026
STN3F80	A076944172	51851	06/10/2026	STO9J54	U124119817	60503	26/09/2026
STP2A11	Z148939004	50020	05/10/2026	STP7A04	U124337507	74550	28/09/2026
STP8D80	A076875260	75870	06/10/2026	STR1B20	U124173057	74550	26/09/2026
STR3A49	U124413307	74550	28/09/2026	STR6D34	Z148879494	50020	05/10/2026
STS4G69	A076974470	75870	05/10/2026	STS6I28	U124013887	74630	28/09/2026
STS8I70	A076974888	75870	06/10/2026	STT2I17	U124522857	60503	28/09/2026
STU2C69	U124165797	74550	26/09/2026	STU6A60	Z148847704	50020	05/10/2026
STU8J53	U123486217	74550	27/09/2026	STX4F48	Z148817674	50020	05/10/2026
STY2B88	Z148950994	50020	05/10/2026	STY7A88	U124395147	74550	28/09/2026
STZ2D60	Z148929874	50020	05/10/2026	STZ5C59	U124562907	74550	28/09/2026
STZ6H75	Z148946814	50020	05/10/2026	STZ8A53	Z148882244	50020	05/10/2026
SUB2G34	Z148870694	50020	05/10/2026	SUB2G34	Z148935484	50020	05/10/2026
SUB9A62	U124374807	74550	28/09/2026	SUC1D41	Z148857384	50020	05/10/2026
SUE8B04	Z148882024	50020	05/10/2026	SUE8C39	Z148946044	50020	05/10/2026
SUF1J17	U124182077	74550	26/09/2026	SUF3J04	A071049590	55500	05/10/2026
SUG5A96	U124172727	74550	26/09/2026	SUH6G55	Z148893794	50020	05/10/2026
SUH6G55	Z148914704	50020	05/10/2026	SUI1E86	A074928510	66532	05/10/2026
SUJ3I02	U124245987	74550	28/09/2026	SUJ4I11	U124334097	74550	28/09/2026
SUJ8G61	U124112227	74550	26/09/2026	SUL6D52	Z148822184	50020	05/10/2026
SUM3H20	U124149957	74630	27/09/2026	SUN0E70	Z148872234	50020	05/10/2026
SUN1D32	U124221677	74550	26/09/2026	SUN2D45	Z148835824	50020	05/10/2026
SUN4D88	U123552007	74550	27/09/2026	SUN5F25	A076983313	75870	05/10/2026
SUN6C24	U124437277	60503	28/09/2026	SUO2D37	Z148824054	50020	05/10/2026
SUO2D88	U124426717	60503	28/09/2026	SUP1B08	U124187137	74550	26/09/2026
SUQ5B83	Z148949234	50020	05/10/2026	SUR1G78	U124370177	74550	28/09/2026
SUR2G99	Z148871804	50020	05/10/2026	SUR4I89	A076687650	55412	06/10/2026
SUR6I09	Z148823394	50020	05/10/2026	SUR8B16	U124400107	74550	28/09/2026
SUS8B83	A075888007	55412	05/10/2026	SUS8F87	A076944164	54600	06/10/2026
SUS9E24	Z148868604	50020	05/10/2026	SUT2C38	Z148928554	50020	05/10/2026
SUT8C38	U124448507	74550	21/09/2026	SUU2D11	U124564217	60503	28/09/2026
SUU5B88	Z148818774	50020	05/10/2026	SUU5H56	U124345757	74550	28/09/2026
SUU7G91	Z148815474	50020	05/10/2026	SUV1F81	A076929904	57030	05/10/2026
SUV6D61	U124151507	60503	27/09/2026	SUW1F30	U124578077	74550	28/09/2026
SUX1A60	A076875200	75870	06/10/2026	SUX1J77	U124134337	74550	27/09/2026
SUX2B55	U124378207	74550	28/09/2026	SUY0H93	Z148883124	50020	05/10/2026
SUY6E50	U124332887	74550	28/09/2026	SUY7E49	Z148930314	50020	05/10/2026
SUY9F64	Z148857054	50020	05/10/2026	SVA8G66	Z148864424	50020	05/10/2026
SVB5A56	U124152597	74550	27/09/2026	SVC0J55	Z148907654	50020	05/10/2026
SVC1C37	U124427927	60503	28/09/2026	SVC2H71	Z148823944	50020	05/10/2026
SVC3G76	U124115967	74550	26/09/2026	SVE6C32	Z148942414	50020	05/10/2026
SVE8H10	Z148931854	50020	05/10/2026	SVF5E67	Z148856064	50020	05/10/2026
SVI2F87	A075008376	55411	05/10/2026	SVI7D85	Z148809314	50020	05/10/2026
SVI8D59	U124224867	74630	26/09/2026	SVI8J55	Z148899954	50020	05/10/2026
SVJ6C89	A075008481	55500	05/10/2026	SVK6E49	Z148952104	50020	05/10/2026
SVK9C88	U124352907	60503	28/09/2026	SVL1D74	Z148809754	50020	05/10/2026
SVL7A50	U124393497	74550	28/09/2026	SVL8G45	Z148881804	50020	05/10/2026
SVL8G45	Z148895664	50020	05/10/2026	SVN0C12	Z148913374	50020	05/10/2026
SVN1B17	Z148866404	50020	05/10/2026	SVN9G58	U124205177	74550	26/09/2026
SVP0J08	Z148935154	50020	05/10/2026	SVQ8E95	Z148927014	50020	05/10/2026
SVR0F05	Z148890504	50020	05/10/2026	SVS6F38	Z148901384	50020	05/10/2026
SVS6F82	U124392397	74550	28/09/2026	SVS6J16	U124265237	74550	28/09/2026
SVU0J03	Z148830324	50020	05/10/2026	SVU0J03	Z148937464	50020	05/10/2026
SVU5J69	U124544857	74710	28/09/2026	SVU6A09	U124182847	74550	26/09/2026
SVV1E91	Z148939774	50020	05/10/2026	SVV1F69	Z148833624	50020	05/10/2026
SVV9H56	U124441347	56732	21/09/2026	SVW4C77	Z148890934	50020	05/10/2026
SVX0C66	U124197147	74550	26/09/2026	SVX2I89	U124154247	74550	27/09/2026
SVX2I89	U124154577	74550	27/09/2026	SVX4F88	Z148891044	50020	05/10/2026
SVX4I45	A076822263	54526	06/10/2026	SWA0H61	Z148818994	50020	05/10/2026
SWA1A15	A073793785	58196	05/10/2026	SWB1B70	U123966807	60503	26/09/2026
SWB7F15	Z148820534	50020	05/10/2026	SWB8E96	U124213647	74550	26/09/2026
SWC0C06	Z148930644	50020	05/10/2026	SWC1A40	A076930058	57030	05/10/2026
SWC2E13	Z148914694	50020	05/10/2026	SWC3J35	Z148855404	50020	05/10/2026
SWD6E66	U123548037	74550	27/09/2026	SWD6J03	U124360057	74630	28/09/2026
SWD7G24	Z148832634	50020	05/10/2026	SWD7G24	Z148856284	50020	05/10/2026
SWE7D01	Z148860244	50020	05/10/2026	SWH0H05	U124195507	74550	26/09/2026
SWH6C95	A076944121	75870	06/10/2026	SWI0D17	U124114207	74550	27/09/2026
SWJ0C55	Z148883014	50020	05/10/2026	SWL4D95	Z148869484	50020	05/10/2026
SWN9C28	Z148894344	50020	05/10/2026	SWO4B00	Z148939664	50020	05/10/2026
SWQ6C30	Z148865744	50020	05/10/2026	SWR4D31	Z148930094	50020	05/10/2026
SWS1H31	U124187027	74550	26/09/2026	SWS1H31	Z148816794	50020	05/10/2026
SWS2A77	U124138847	74550	27/09/2026	SWS6A19	U124362917	74550	28/09/2026
SWT1F57	U124352467	60503	28/09/2026	SWT1F57	A076983283	75870	05/10/2026
SWT1H57	Z148896654	50020	05/10/2026	SWT5F75	Z148822954	50020	05/10/2026
SWU1H11	Z148935264	50020	05/10/2026	SWU4J46	U124418467	74550	28/09/2026
SWU4J75	Z148907004	50020	05/10/2026	SWU7B82	U124179767	74550	26/09/2026
SWV2C18	Z148809424	50020	05/10/2026	SWW1J78	Z148897644	50020	05/10/2026
SWW9J61	Z148855294	50020	05/10/2026	SWX0C23	Z148934384	50020	05/10/2026
SWX0C23	Z148944404	50020	05/10/2026	SWY1J47	Z148894234	50020	05/10/2026
SWY1J47	Z148897204	50020	05/10/2026	SWY2I34	A076983097	60174	05/10/2026
SWZ1G74	A076974640	75870	05/10/2026	SWZ3E41	U124392727	74550	28/09/2026
SXC0C61	U124447507	57463	02/10/2026	SXD9A01	Z148880704	50020	05/10/2026
SXJ3D46	Z148840444	50020	05/10/2026	SXJ3D46	Z148915244	50020	05/10/2026
SXK8J19	U124169097	60503	26/09/2026	SXL9C90	Z148911944	50020	05/10/2026
SXV7H95	Z148840004	50020	05/10/2026	SYA2H64	U124437167	74550	28/09/2026
SYA7B67	Z148892804	50020	05/10/2026	SYA9H65	U124371607	74550	28/09/2026
SYC9B97	Z148876204	50020	05/10/2026	SYD2C43	Z148938234	50020	05/10/2026
SYD4D57	A076983380	55500	05/10/2026	SYD4J67	Z148852654	50020	05/10/2026
SYE4G59	U124358077	74550	28/09/2026	SYE7H19	Z148812394	50020	05/10/2026
SYE7H19	Z148812944	50020	05/10/2026	SYE7H19	Z148813824	50020	05/10/2026
SYE7H19	Z148819544	50020	05/10/2026	SYE8D52	Z148824164	50020	05/10/2026
SYF4A26	Z148887964	50020	05/10/2026	SYF8H52	U124166897	74550	27/09/2026
SYG1J78	U124184937	60503	26/09/2026	SYG6G70	Z148927234	50020	05/10/2026
SYI1H59	U124343447	74550	28/09/2026	SYJ5J67	Z148822844	50020	05/10/2026
SYJ7E07	U124201007	60503	26/09/2026	SYM5A90	Z148860464	50020	05/10/2026
SYM7A54	Z148817344	50020	05/10/2026	SYO3B85	Z148853104	50020	05/10/2026
SYO4C33	Z148948904	50020	05/10/2026	SYP0G43	Z148914584	50020	05/10/2026
SYQ4J67	Z148943514	50020	05/10/2026	SYR0E35	Z148918104	50020	05/10/2026
SYS1G29	Z148862114	50020	05/10/2026	SYU8C50	Z148817014	50020	05/10/2026
SYV1E66	Z148873884	50020	05/10/2026	TAA7B47	U124203637	74550	26/09/2026
TAH9J27	A076974721	75870	05/10/2026	TAJ7G27	A075008244	55500	05/10/2026
TAN3D67	Z148897534	50020	05/10/2026	TBE0G99	Z148894904	50020	05/10/2026
TBF8A76	U124146437	74550	26/09/2026	TBI8G58	Z148949454	50020	05/10/2026
TBJ3J77	Z148923604	50020	05/10/2026	TBM0D73	U124339597	74550	28/09/2026
TBM1G34	Z148952534	50020	05/10/2026	TBM1H78	Z148860134	50020	05/10/2026
TBM3A01	Z148934054	50020	05/10/2026	TBP5D01	Z148850454	50020	05/10/2026
TBT1G08	U124231137	60503	26/09/2026	TBV1B07	Z148926904	50020	05/10/2026
TBV3A74	Z148925584	50020	05/10/2026	TBY1A88	Z148895114	50020	05/10/2026
TCA2G27	U124384477	74550	28/09/2026	TCA2G27	U124391957	74550	28/09/2026
TCD0D97	U124209687	60503	26/09/2026	TCE2B62	Z148868164	50020	05/10/2026
TCE4G86	Z148845174	50020	05/10/2026	TCG7A55	Z148933614	50020	05/10/2026
TCH7D42	Z148862774	50020	05/10/2026	TCJ9D26	U124399327	74550	28/09/2026
TCK3C58	Z148885214	50020	05/10/2026	TCK6I79	A076944199	54600	06/10/2026
TCL2F10	Z148843964	50020	05/10/2026	TCL2G07	Z148872124	50020	05/10/2026
TCQ6A52	Z148912934	50020	05/10/2026	TCQ6B49	Z148906884	50020	05/10/2026
TCT4F43	Z148829004	50020	05/10/2026	TCU1B15	Z148833514	50020	05/10/2026
TCU4D34	Z148895224	50020	05/10/2026	TCU9E50	Z148867724	50020	05/10/2026
TCX0H79	Z148843524	50020	05/10/2026	TCX0H79	Z148843634	50020	05/10/2026
TCX0J69	Z148841764	50020	05/10/2026	TCX5E44	Z148901274	50020	05/10/2026

TCX6G72	U124435407	74550	28/09/2026	TCY2H61	U124430897	74550	28/09/2026
TCY3J77	A075255330	75870	06/10/2026	TCZ0G45	Z148880374	50020	05/10/2026
TCZ2D44	Z148925704	50020	05/10/2026	TCZ6A61	Z148926134	50020	05/10/2026
TDB2C31	A075255357	75870	06/10/2026	TDC0A47	Z148886754	50020	05/10/2026
TDD6D88	Z148837364	50020	05/10/2026	TDE3B91	Z148922504	50020	05/10/2026
TDF5B48	Z148813274	50020	05/10/2026	TDF8H74	Z148880484	50020	05/10/2026
TDH1F76	U124377437	74550	28/09/2026	TDH8J73	Z148842644	50020	05/10/2026
TDJ0G70	U124175477	60503	27/09/2026	TDJ6G20	A073030579	76332	06/10/2026
TDK5J84	U124126527	60503	26/09/2026	TDL0F23	Z148811304	50020	05/10/2026
TDL6F22	Z148823284	50020	05/10/2026	TDL7D17	Z148953524	50020	05/10/2026
TDM7J11	U124263707	74550	28/09/2026	TDN5D03	U124349497	74550	28/09/2026
TDO6B26	Z148924924	50020	05/10/2026	TDP6D83	Z148813164	50020	05/10/2026
TDP6H20	Z148874104	50020	05/10/2026	TDP8C67	Z148870914	50020	05/10/2026
TDQ6F74	U124229707	60503	26/09/2026	TDQ7D02	Z148834944	50020	05/10/2026
TDT1H94	U124340257	74550	28/09/2026	TDT1H94	U124342457	74550	28/09/2026
TDT5G57	U124163267	74550	26/09/2026	TDU2D99	Z148891154	50020	05/10/2026
TDU6C56	Z148870254	50020	05/10/2026	TDU8H35	U124228937	74550	26/09/2026
TDW0B69	Z148952094	50020	05/10/2026	TDX7B84	Z148889504	50020	05/10/2026
TDY0H41	Z148909524	50020	05/10/2026	TDZ0E24	U124324967	74550	28/09/2026
TDZ7G92	Z148870144	50020	05/10/2026	TEB5J55	U123514597	74550	27/09/2026
TEE6D69	Z148858704	50020	05/10/2026	TEE7J24	Z148916674	50020	05/10/2026
TEG7G26	A073328489	55920	05/10/2026	TEI1C90	Z148886094	50020	05/10/2026
TEI9G73	Z148878174	50020	05/10/2026	TEK2A59	Z148952644	50020	05/10/2026
TEK9I21	Z148911174	50020	05/10/2026	TEL5C07	U124431667	74550	28/09/2026
TEL5C69	Z148942964	50020	05/10/2026	TEL9J87	U124431887	60503	28/09/2026
TEM1I43	A076929998	57030	05/10/2026	TEM6J03	U124209907	74550	26/09/2026
TEO7A04	Z148910624	50020	05/10/2026	TEO7A50	Z148811514	50020	05/10/2026
TEQ2J34	Z148872904	50020	05/10/2026	TER3H07	Z148910304	50020	05/10/2026
TER3H07	Z148910404	50020	05/10/2026	TER3H07	Z148910514	50020	05/10/2026
TER3H07	Z148910734	50020	05/10/2026	TES4A29	Z148900944	50020	05/10/2026
TET0I76	Z148923164	50020	05/10/2026	TEV9H80	Z148835054	50020	05/10/2026
TEW8I83	Z148925914	50020	05/10/2026	TEX3D38	Z148811844	50020	05/10/2026
TEX3D38	Z148814044	50020	05/10/2026	TEX3D38	Z148912824	50020	05/10/2026
TEY0B57	Z148860024	50020	05/10/2026	TEY4G37	Z148842864	50020	05/10/2026
TEZ8E29	Z148876744	50020	05/10/2026	TFC8J36	U124404607	74550	28/09/2026
TFC8J36	U124349937	74630	28/09/2026	TFC8J36	U124574337	74550	28/09/2026
TFK6I42	U124423857	74550	28/09/2026	TIP0I00	Z148930754	50020	05/10/2026
TIP5G65	Z148863874	50020	05/10/2026	TIR6C98	U124014327	74550	28/09/2026
TIS0G93	Z148936474	50020	05/10/2026	TIU3D16	Z148858604	50020	05/10/2026
TIU5F41	U124205947	60503	26/09/2026	TIU9J89	Z148942634	50020	05/10/2026
TIV3C59	Z148854414	50020	05/10/2026	TIW0F00	Z148822734	50020	05/10/2026
TIW3G84	U124226957	74550	26/09/2026	TIW5J13	U124184057	60503	26/09/2026
TIX4D42	A076674302	55500	05/10/2026	TIX4F12	A071049604	55500	05/10/2026
TIZ0A07	U123537477	74550	27/09/2026	TIZ0A07	U123548367	74550	27/09/2026
TIZ5B37	U124523737	60503	28/09/2026	TIZ9I47	A075289154	51851	05/10/2026
TJA1G72	Z148812174	50020	05/10/2026	TJA3A03	U124390207	74630	28/09/2026
TJA3F27	Z148927784	50020	05/10/2026	TJA3G64	U124171517	60503	27/09/2026
TJA3I43	U124230367	60503	26/09/2026	TJA4J65	Z148915804	50020	05/10/2026
TJA8I46	A076674230	55500	05/10/2026	TJA9E78	U124121137	60503	26/09/2026
TJD0G21	U123536267	74550	27/09/2026	TJD0G75	Z148892584	50020	05/10/2026
TJD1J99	Z148825604	50020	05/10/2026	TJE0G63	Z148948794	50020	05/10/2026
TJG3A44	Z148840114	50020	05/10/2026	TJH0B55	Z148834614	50020	05/10/2026
TJI0J47	Z148912714	50020	05/10/2026	TJI3B55	Z148907874	50020	05/10/2026
TJI8C13	A073817170	75870	06/10/2026	TJJ6F52	A075008422	55500	05/10/2026
TJK1A11	U123528127	74550	27/09/2026	TJK1A46	U124439807	74550	19/09/2026
TJL0C63	U124148207	74550	26/09/2026	TJL0C63	U124150727	60503	26/09/2026
TJL4F14	U124326947	74550	28/09/2026	TJL6B64	U124016207	74550	28/09/2026
TJM5D65	U124114757	74550	27/09/2026	TJN2C56	Z148848914	50020	05/10/2026
TJN6A61	U124342787	74550	28/09/2026	TJN6F41	U124212217	74550	26/09/2026
TJO7B36	Z148840664	50020	05/10/2026	TJO7B36	Z148867504	50020	05/10/2026
TJP4G01	Z148952314	50020	05/10/2026	TJP4H43	A073456339	55500	05/10/2026
TJP7B98	Z148945934	50020	05/10/2026	TJP8I57	Z148914254	50020	05/10/2026
TJP9A92	Z148811734	50020	05/10/2026	TJP9A92	Z148825264	50020	05/10/2026
TJQ2F91	Z148841324	50020	05/10/2026	TJQ2F91	Z148922064	50020	05/10/2026
TJQ6I46	A076944113	75870	06/10/2026	TJQ8G57	Z148819324	50020	05/10/2026
TJR4G04	U124161507	56732	27/09/2026	TJR8A13	Z148921954	50020	05/10/2026
TJR9B63	Z148913814	50020	05/10/2026	TJR9C11	U124142707	74550	27/09/2026
TJS9E99	A076944202	76332	06/10/2026	TJU2B10	Z148907104	50020	05/10/2026
TJU3C88	U124437387	60503	28/09/2026	TJU3C88	U124437497	74550	28/09/2026
TJU3H59	Z148845504	50020	05/10/2026	TJU9E67	Z148884444	50020	05/10/2026
TJV2F81	Z148871464	50020	05/10/2026	TJV7E08	U124121807	60503	26/09/2026
TJW1A35	Z148905124	50020	05/10/2026	TJW2G31	Z148847264	50020	05/10/2026
TJX6D38	U124415937	74550	28/09/2026	TJX7A77	Z148871574	50020	05/10/2026
TJZ0G11	A076163065	55500	05/10/2026	TJZ1F68	Z148840224	50020	05/10/2026
TKA0G60	Z148930104	50020	05/10/2026	TKA7I54	U124188897	74550	26/09/2026
TKB1F22	Z148912054	50020	05/10/2026	TKB2B71	U124174047	74550	27/09/2026
TKB4F19	Z148891924	50020	05/10/2026	TKB6B34	Z148896984	50020	05/10/2026
TKB9E36	A076227616	70561	05/10/2026	TKC1J23	Z148879274	50020	05/10/2026
TKD0F59	U124400867	74550	28/09/2026	TKD4B35	Z148841104	50020	05/10/2026
TKD5B31	Z148880594	50020	05/10/2026	TKD8C77	A073968542	55680	05/10/2026
TKE0J36	Z148874874	50020	05/10/2026	TKE1A79	Z148848584	50020	05/10/2026
TKE4E43	Z148866734	50020	05/10/2026	TKE7D35	U124193957	74550	26/09/2026
TKE7I83	Z148810084	50020	05/10/2026	TKE8F27	Z148821084	50020	05/10/2026
TKF0F55	A075375115	73662	06/10/2026	TKF8F85	Z148825594	50020	05/10/2026
TKG2E98	U124422867	74550	28/09/2026	TKG4D40	U124162277	74550	26/09/2026
TKG8G97	Z148852324	50020	05/10/2026	TKI2I93	Z148835384	50020	05/10/2026
TKJ8J35	Z148923824	50020	05/10/2026	TKJ9C00	Z148830004	50020	05/10/2026
TKK3F55	Z148880924	50020	05/10/2026	TKL4F13	U124405487	74550	28/09/2026
TKL7F16	Z148923934	50020	05/10/2026	TKL8H08	U124341247	74550	28/09/2026
TKM5D93	A075255241	55412	05/10/2026	TKM9G16	U124411207	60503	28/09/2026
TKN3C62	Z148895774	50020	05/10/2026	TKN3C62	Z148895884	50020	05/10/2026
TKN3C62	Z148924264	50020	05/10/2026	TKN3E83	U123542757	74550	27/09/2026
TKN5H86	Z148871354	50020	05/10/2026	TKO6J23	A072904648	76331	06/10/2026
TKP0E53	U124132027	60503	27/09/2026	TKP1E24	Z148899294	50020	05/10/2026
TKP7D22	U124248737	74550	28/09/2026	TKQ0C45	A076163120	55500	06/10/2026
TKQ1E78	Z148867944	50020	05/10/2026	TKQ4J62	Z148827804	50020	05/10/2026
TKR8E25	Z148942194	50020	05/10/2026	TKR9G46	U124361267	60503	28/09/2026
TKS0B57	Z148920204	50020	05/10/2026	TKS2G87	U124128397	74630	26/09/2026
TKS6F85	Z148845404	50020	05/10/2026	TKT1G31	Z148935604	50020	05/10/2026
TKT9E77	Z148893684	50020	05/10/2026	TKU0I23	Z148849134	50020	05/10/2026
TKU3D57	Z148900174	50020	05/10/2026	TKV9J59	U124126207	60503	26/09/2026
TKV9J59	A076983194	75870	05/10/2026	TKW0D77	U124213867	74550	26/09/2026
TKW2J79	U124247637	60503	28/09/2026	TKW5G22	Z148856724	50020	05/10/2026
TKX0B14	Z148877074	50020	05/10/2026	TKX0I09	Z148818004	50020	05/10/2026
TKX1C68	U124417707	74550	28/09/2026	TKY0B55	U124435627	74550	28/09/2026
TKY6H25	Z148904134	50020	05/10/2026	TKZ4B96	Z148819434	50020	05/10/2026
TKZ6C65	U124207607	74550	26/09/2026	TLA9D27	U124186697	56732	26/09/2026
TLB4D94	Z148954294	50020	05/10/2026	TLB5H77	U124155567	74550	27/09/2026
TLC6J59	U124176577	60503	27/09/2026	TLC9D59	Z148870034	50020	05/10/2026
TLG1D98	Z148891374	50020	05/10/2026	TLG3J96	Z148934494	50020	05/10/2026
TLH7D57	Z148821964	50020	05/10/2026	TLI2J81	Z148947804	50020	05/10/2026
TLJ6E04	Z148941534	50020	05/10/2026	TLJ7A95	Z148820754	50020	05/10/2026
TLK9I73	Z148823834	50020	05/10/2026	TLK9I73	Z148824274	50020	05/10/2026
TLK9I73	Z148826144	50020	05/10/2026	TLL2J23	Z148877734	50020	05/10/2026
TLL6I68	Z148859704	50020	05/10/2026	TLL8G32	Z148834394	50020	05/10/2026
TLM3D06	A076930023	57030	05/10/2026	TLM7D16	Z148928664	50020	05/10/2026
TLM9H24	U124173717	60503	27/09/2026	TLM9I41	Z148906004	50020	05/10/2026
TLN0F07	A075255438	75870	06/10/2026	TLO0C27	U124112777	74550	26/09/2026
TLO5G69	U124351367	74550	28/09/2026	TLO5G69	U124367647	74550	28/09/2026
TLO6C16	Z148918984	50020	05/10/2026	TLO9B83	A074928544	55500	05/10/2026
TLP2J11	U123540997	74550	27/09/2026	TLP8D80	Z148846164	50020	05/10/2026
TLQ9F06	U124408017	74550	28/09/2026	TLS1D44	U123495897	74550	27/09/2026
TLS2J68	U124190107	74550	26/09/2026	TLT0D39	U124182307	74550	26/09/2026
TLT2G40	Z148934164	50020	05/10/2026	TLU2J22	U123472577	74550	27/09/2026
TLU4B16	Z148893574	50020	05/10/2026	TLU6F06	U123577517	74550	27/09/2026
TLV0H86	A076974659	75870	05/10/2026	TLV6H80	U124247197	74630	28/09/2026
TLV8D23	Z148851884	50020	05/10/2026	TLW3C52	Z148904574	50020	05/10/2026
TLX0H57	U124206607	74550	26/09/2026	TLX9F09	A076974667	75870	05/10/2026
TLY0E43	Z148931744	50020	05/10/2026	TLY4E57	Z148832204	50020	05/10/2026
TLY9H43	U124377877	74550	28/09/2026	TLZ0C02	U124334427	74550	28/09/2026
TLZ7B99	Z148869924	50020	05/10/2026	TLZ7E96	Z148937574	50020	05/10/2026
TLZ7E96	Z148937794	50020	05/10/2026	TMA9G55	U124348397	74550	28/09/2026
TMB2I32	Z148865304	50020	05/10/2026	TMB4C12	U124221457	74550	26/09/2026
TMB7I03	Z148850904	50020	05/10/2026	TMB7I51	U124247967	74630	28/09/2026
TMB9D35	U124379527	74550	28/09/2026	TMB9I69	Z148842424	50020	05/10/2026
TMC8H74	Z148810194	50020	05/10/2026	TMD3E77	U124401087	60503	28/09/2026
TMD3I68	Z148910074	50020	05/10/2026	TMD8C10	Z148933064	50020	05/10/2026
TME0E46	U124331347	74550	28/09/2026	TME3A52	Z148922614	50020	05/10/2026
TME6H67	Z148943624	50020	05/10/2026	TME7H92	A076163057	55920	05/10/2026
TME8G23	U124216507	74550	26/09/2026	TME8J93	Z148913154	50020	05/10/2026
TMF2I01	A076674027	76331	05/10/2026	TMF9E38	Z148944504	50020	05/10/2026
TMF9H07	Z148834064	50020	05/10/2026	TMG0J68	A075255101	55412	05/10/2026
TMG5B22	Z148887194	50020	05/10/2026	TMG6H19	Z148911064	50020	05/10/2026
TMG7B13	Z148892144	50020	05/10/2026	TMG9E50	Z148864204	50020	05/10/2026
TMH1E41	Z148853644	50020	05/10/2026	TMH5F43	Z148902154	50020	05/10/2026
TMH7E04	Z148919094	50020	05/10/2026	TMI1J08	Z148854304	50020	05/10/2026
TMI7E08	Z148945714	50020	05/10/2026	TMI7I71	Z148917884	50020	05/10/2026
TMI8A92	Z148822304	50020	05/10/2026	TMJ2F42	U123533307	74550	27/09/2026
TMJ7G68	A076983038	60174	05/10/2026	TMJ9F31	U124396467	74550	28/09/2026
TNK9E49	Z148907434	50020	05/10/2026	TOG9E23	Z148929004	50020	05/10/2026
TOH2C06	Z148888304	50020	05/10/2026	TOQ1I97	Z148820864	50020	05/10/2026
TPM9I73	A076983372	55500	05/10/2026	TPP5F76	A076974675	75870	05/10/2026
TPW1J88	Z148865194	50020	05/10/2026	TSB5H63	U123500627	74550	27/09/2026
TSL0F75	U124115087	74550	26/09/2026	TTY6F95	Z148838134	50020	05/10/2026
TUL4E65	A073369371	54521	05/10/2026	TUL5A08	U123495787	74550	27/09/2026
TUN0E49	U124118937	60503	26/09/2026	TUT6D59	U124237957	74550	28/09/2026
TWY0D21	A073030560	76332	06/10/2026	TWY7C85	Z148842094	50020	05/10/2026
TWY7C96	U124386787	74550	28/09/2026	TXA0A78	Z148921514	50020	05/10/2026
TXA0J64	U124392067	74550	28/09/2026	TXA2E91	U124354887	74550	28/09/2026
TXA8H32	Z148890164	50020	05/10/2026	TXA8J20	U124310667	74630	28/09/2026
TXA8J20	U124311007	74550	28/09/2026	TXB4G88	Z148850124	50020	05/10/2026

TXB8E84	Z148948244	50020	05/10/2026	TXB8F94	A075008252	55500	05/10/2026
TXC9C59	A075008473	55680	05/10/2026	TXD7J89	U124414287	74550	28/09/2026
TXE2B65	Z148884114	50020	05/10/2026	TXE5C39	Z148918764	50020	05/10/2026
TXF1G25	Z148872454	50020	05/10/2026	TXF2I89	Z148845944	50020	05/10/2026
TXG3E30	Z148929764	50020	05/10/2026	TXG4A82	A073670730	55500	05/10/2026
TXG5B69	Z148834724	50020	05/10/2026	TXH1G85	Z148853204	50020	05/10/2026
TXH6H08	Z148865414	50020	05/10/2026	TXH7G99	Z148899184	50020	05/10/2026
TXI2G93	Z148885654	50020	05/10/2026	TXJ5G74	Z148922394	50020	05/10/2026
TXL6H28	U124321007	74550	28/09/2026	TXM4F84	U124327387	74550	28/09/2026
TXN2D22	Z148854634	50020	05/10/2026	TXN4I90	U124318147	74550	28/09/2026
TXN5B19	U124422107	74550	28/09/2026	TXN8I51	Z148880264	50020	05/10/2026
TXO8F83	Z148837254	50020	05/10/2026	TXQ4G05	Z148921624	50020	05/10/2026
TXQ7D30	Z148887414	50020	05/10/2026	TXS1E34	U124217717	74550	26/09/2026
TXS3A98	A073968496	55500	05/10/2026	TXS5C13	Z148840994	50020	05/10/2026
TXU8I13	Z148832084	50020	05/10/2026	TXV0A47	Z148881704	50020	05/10/2026
TXV1A31	U124221787	74550	26/09/2026	TXV3A97	Z148878404	50020	05/10/2026
TXV4E13	Z148920744	50020	05/10/2026	TXV8A61	U124431777	74550	28/09/2026
TXV9D09	Z148900404	50020	05/10/2026	TXV9D09	Z148925144	50020	05/10/2026
TXW5F40	Z148898304	50020	05/10/2026	TXW5H32	Z148932074	50020	05/10/2026
TXX7H06	Z148919424	50020	05/10/2026	TXX7H08	Z148919534	50020	05/10/2026
TXY3B10	Z148951214	50020	05/10/2026	TXZ1E95	Z148814704	50020	05/10/2026
TXZ1F00	A073793726	58196	05/10/2026	TXZ1F01	Z148890494	50020	05/10/2026
TXZ4I34	Z148914914	50020	05/10/2026	TXZ9F39	Z148832194	50020	05/10/2026
TXZ9F39	Z148924154	50020	05/10/2026	TYA0C12	Z148897424	50020	05/10/2026
TYB3B82	Z148878504	50020	05/10/2026	TYB7G88	Z148892254	50020	05/10/2026
TYC0D66	Z148922284	50020	05/10/2026	TYC2B75	A070170566	54521	05/10/2026
TYC2I60	Z148896104	50020	05/10/2026	TYD0F70	U124392287	74550	28/09/2026
TYE1C89	U124175707	60503	27/09/2026	TYE1H73	Z148856614	50020	05/10/2026
TYE2H81	Z148884994	50020	05/10/2026	TYE2H81	Z148885004	50020	05/10/2026
TYE2H81	Z148916894	50020	05/10/2026	TYE2H81	Z148931204	50020	05/10/2026
TYE8H87	Z148922944	50020	05/10/2026	TYF0C85	U124141487	74550	26/09/2026
TYF3B07	U124329917	74550	28/09/2026	TYF3B07	U124330247	74630	28/09/2026
TYG3C16	Z148940544	50020	05/10/2026	TYH5H04	U124336307	74550	28/09/2026
TYI7F07	U124379857	74550	28/09/2026	TYJ1H85	A073968461	55500	05/10/2026
TYJ2G06	U124230147	56732	26/09/2026	TYK4C74	U123484457	74550	27/09/2026
TYL2H75	U124366327	74550	28/09/2026	TYL8J12	U124270077	74550	28/09/2026
TYM0C02	U124380847	74550	28/09/2026	TYM5J99	U124015867	74550	28/09/2026
TYN9H62	U124143907	60503	27/09/2026	TYO0C82	Z148846504	50020	05/10/2026
TYO0C82	Z148952204	50020	05/10/2026	TYP3A68	Z148813934	50020	05/10/2026
TYP3A68	Z148939994	50020	05/10/2026	TYP7E85	Z148876854	50020	05/10/2026
TYP8A78	Z148854194	50020	05/10/2026	TYP8I52	U124157437	60503	26/09/2026
TYQ2B38	U124141157	60503	26/09/2026	TYR1B38	Z148900064	50020	05/10/2026
TYR2I26	U124322767	74550	28/09/2026	TYS0E97	A075255187	55412	05/10/2026
TYS3J98	U124128067	60503	26/09/2026	TYS4H49	U124186707	56732	26/09/2026
TYS5F23	Z148953204	50020	05/10/2026	TYS9C15	Z148833734	50020	05/10/2026
TYT6J99	Z148920524	50020	05/10/2026	TYU9B61	Z148846934	50020	05/10/2026
TYV8C16	Z148818114	50020	05/10/2026	TYV9E96	Z148838354	50020	05/10/2026
TYX1I24	Z148932844	50020	05/10/2026	TYX8E01	U124289767	74550	28/09/2026
TYY0B85	Z148844954	50020	05/10/2026	TYY0E40	Z148916454	50020	05/10/2026
TYY0E40	Z148948134	50020	05/10/2026	TYY0E40	Z148949564	50020	05/10/2026
TYY2H68	Z148942204	50020	05/10/2026	TYY4A61	Z148817234	50020	05/10/2026
TYY4G36	Z148849684	50020	05/10/2026	TYZ0I25	U124328597	74550	28/09/2026
TYZ0I25	U124253687	74550	28/09/2026	TZA4B96	U124153037	74550	27/09/2026
TZA9A91	Z148939224	50020	05/10/2026	TZB3D69	Z148952974	50020	05/10/2026
TZC7H82	U124411097	74550	28/09/2026	TZD9C85	U124337837	74550	28/09/2026
TZE9G48	Z148889724	50020	05/10/2026	TZG9J45	U124406257	74550	28/09/2026
TZG9J59	Z148925804	50020	05/10/2026	TZH0D61	Z148857494	50020	05/10/2026
TZH4A88	U124391187	74550	28/09/2026	TZI1D25	Z148891594	50020	05/10/2026
TZI1D25	Z148892034	50020	05/10/2026	TZI1D63	U124207487	60503	26/09/2026
TZI4G00	Z148883904	50020	05/10/2026	TZI5J90	Z148848694	50020	05/10/2026
TZI6A14	Z148843084	50020	05/10/2026	TZI6A16	Z148852004	50020	05/10/2026
TZJ9D23	A076974934	75870	06/10/2026	TZK2H17	U124416707	60503	28/09/2026
TZK4H52	Z148876194	50020	05/10/2026	TZL1G74	Z148942744	50020	05/10/2026
TZL4C49	Z148946604	50020	05/10/2026	TZL7I02	A075887914	55412	05/10/2026
TZM2J55	U124306707	74550	28/09/2026	TZN5F74	U124213427	74550	26/09/2026
TZN7C28	U124133907	74550	26/09/2026	TZP3A89	U124140607	60503	26/09/2026
TZP8D91	U124211997	74550	26/09/2026	TZQ3C58	U124200117	74550	26/09/2026
TZQ4A71	U124200447	74550	26/09/2026	TZQ4E08	Z148840774	50020	05/10/2026
TZS0I61	Z148825044	50020	05/10/2026	TZS4C13	U124334107	74550	28/09/2026
TZS4G52	U124443987	74550	21/09/2026	TZT3I38	U124219147	74550	26/09/2026
TZU0H93	Z148836814	50020	05/10/2026	TZU3D92	Z148926804	50020	05/10/2026
TZU3G89	U124151497	74550	26/09/2026	TZU3G89	U124180757	74550	26/09/2026
TZU5F65	U124173387	74550	27/09/2026	TZU7H53	U124192087	74550	26/09/2026
TZU8D33	A073328594	55500	05/10/2026	TZV3A58	Z148887084	50020	05/10/2026
TZW6H50	A070170558	55500	05/10/2026	TZX3B04	Z148944944	50020	05/10/2026
TZX8G90	Z148886204	50020	05/10/2026	TZY7E23	Z148867284	50020	05/10/2026
TZY8J68	Z148832524	50020	05/10/2026	TZZ6J65	Z148834174	50020	05/10/2026
UAA8B65	Z148928114	50020	05/10/2026	UAA8D31	Z148910954	50020	05/10/2026
UAA8D31	Z148930864	50020	05/10/2026	UAB1E55	Z148863544	50020	05/10/2026
UAB8D53	Z148859144	50020	05/10/2026	UAB8E80	U124212107	74550	26/09/2026
UAB8H91	A070048434	60501	05/10/2026	UAC2H13	Z148861124	50020	05/10/2026
UAC8G28	Z148878944	50020	05/10/2026	UAD6H89	Z148929214	50020	05/10/2026
UAD9F52	Z148848034	50020	05/10/2026	UAF7B28	Z148901604	50020	05/10/2026
UAG1B01	U124371167	60503	28/09/2026	UAG3E38	U124017627	74550	28/09/2026
UAH1D88	U124168107	74550	26/09/2026	UAS4H74	Z148919754	50020	05/10/2026
UAT2E65	Z148844734	50020	05/10/2026	UAT2H03	Z148822624	50020	05/10/2026
UAU9C67	Z148815704	50020	05/10/2026	UAX2H93	Z148810204	50020	05/10/2026
UAY5F49	A076974411	59910	05/10/2026	UAZ2H62	U124014767	74550	28/09/2026
UAZ2I95	Z148859584	50020	05/10/2026	UBB1A67	Z148875314	50020	05/10/2026
UBC1H41	Z148937684	50020	05/10/2026	UBC6I92	Z148947034	50020	05/10/2026
UBC8G14	U124343667	74550	28/09/2026	UBD1C37	U124118057	74550	27/09/2026
UBD2E16	U124335747	74550	28/09/2026	UBE0D75	U124436067	74550	28/09/2026
UBE9E80	U124347407	74550	28/09/2026	UBF2G23	U124209137	74550	26/09/2026
UBF7E27	Z148941974	50020	05/10/2026	UBG2J04	U124239607	74550	28/09/2026
UBG3B19	Z148833184	50020	05/10/2026	UBI1G50	U124195937	60503	26/09/2026
UBJ6C28	Z148874654	50020	05/10/2026	UBM1B89	Z148862664	50020	05/10/2026
UBM1D27	Z148896324	50020	05/10/2026	UBO8E62	Z148906554	50020	05/10/2026
UBO9E73	Z148832414	50020	05/10/2026	UBP5C71	U124278547	74550	28/09/2026
UBP8G24	Z148831644	50020	05/10/2026	UBQ0H66	U124355217	74550	28/09/2026
UBQ3B56	U124318917	74550	28/09/2026	UBQ7G14	U124117067	74630	26/09/2026
UBR3C34	U124439147	60503	19/09/2026	UBS0C40	Z148820424	50020	05/10/2026
UBS8B08	A076929939	57030	05/10/2026	UBT5C45	Z148824504	50020	05/10/2026
UBT5C45	Z148838574	50020	05/10/2026	UBU2C79	Z148836044	50020	05/10/2026
UBU4H98	Z148934604	50020	05/10/2026	UBU7B46	Z148941424	50020	05/10/2026
UBU8G37	Z148855844	50020	05/10/2026	UBX2B40	Z148882794	50020	05/10/2026
UBX3E57	U124187357	74550	26/09/2026	UBX6F44	Z148868934	50020	05/10/2026
UBX6I16	Z148943404	50020	05/10/2026	UBY8A19	U124570487	60503	28/09/2026
UBY8A82	Z148911404	50020	05/10/2026	UBZ5I05	A076974616	75870	05/10/2026
UBZ6A67	Z148836704	50020	05/10/2026	UBZ6A67	Z148854964	50020	05/10/2026
UBZ7F71	Z148899514	50020	05/10/2026	UCA6C29	A070170590	60501	05/10/2026
UCC4B84	U124312207	74550	28/09/2026	UCD8J42	Z148926024	50020	05/10/2026
UCD9A52	Z148925254	50020	05/10/2026	UCE0H94	Z148840554	50020	05/10/2026
UCE8G91	Z148915574	50020	05/10/2026	UCF5C71	Z148908104	50020	05/10/2026
UCF5C71	Z148932304	50020	05/10/2026	UCF7B66	Z148835604	50020	05/10/2026
UCF7D53	Z148936144	50020	05/10/2026	UCF9G12	U124398997	74550	28/09/2026
UCG0I93	Z148903704	50020	05/10/2026	UCJ5J77	U124431997	60503	28/09/2026
UCJ5J77	U124432007	74550	28/09/2026	UDA1G95	Z148809094	50020	05/10/2026
UDB2G22	U124509657	74550	28/09/2026	UDC3A81	Z148853754	50020	05/10/2026
UDD2I61	Z148917004	50020	05/10/2026	UDD5E97	Z148916124	50020	05/10/2026
UDE4G55	U124143577	74550	27/09/2026	UDE8B68	Z148919104	50020	05/10/2026
UDE8G17	Z148835504	50020	05/10/2026	UDE8G17	Z148938674	50020	05/10/2026
UDF3I55	Z148870804	50020	05/10/2026	UDF5C01	Z148888624	50020	05/10/2026
UDF5D55	U124145887	56732	27/09/2026	UDF5H06	Z148833304	50020	05/10/2026
UDF7E29	Z148821414	50020	05/10/2026	UDG1F84	Z148950334	50020	05/10/2026
UDG1I98	A075887949	55412	05/10/2026	UDG3C05	Z148935924	50020	05/10/2026
UDJ0B85	U123542977	74550	27/09/2026	UDJ0J93	Z148940214	50020	05/10/2026
UDJ1I50	U124219807	74550	26/09/2026	UDJ4F87	Z148869594	50020	05/10/2026
UDJ4G19	U124426507	74550	28/09/2026	UDJ7E94	A075888074	55412	05/10/2026
UDK1H28	Z148943844	50020	05/10/2026	UDK6D62	Z148859474	50020	05/10/2026
UDL3C10	U124341807	74550	28/09/2026	UDL8J27	Z148927454	50020	05/10/2026
UDM1H08	Z148841874	50020	05/10/2026	UDM5H26	Z148898084	50020	05/10/2026
UDM8F60	Z148937904	50020	05/10/2026	UDN1D48	U124265017	74550	28/09/2026
UDO3J26	U124408127	60503	28/09/2026	UDO7C30	Z148950114	50020	05/10/2026
UDP9H71	Z148916784	50020	05/10/2026	UDQ9H63	Z148892364	50020	05/10/2026
UDU4H48	U124570047	74550	28/09/2026	UDU5F14	Z148948024	50020	05/10/2026
UDU8I18	U124181307	74550	26/09/2026	UDV0D51	U124157987	74550	27/09/2026
UDV5I68	Z148946484	50020	05/10/2026	UDW6F36	Z148953854	50020	05/10/2026
UDX5D79	Z148915354	50020	05/10/2026	UDX6B84	Z148909414	50020	05/10/2026
UDX9A81	Z148949904	50020	05/10/2026	UDY4F91	U124149847	74550	26/09/2026
UDZ0D60	U124173507	56732	27/09/2026	UDZ1C04	U124147977	60503	26/09/2026
UDZ1C04	U124152047	60503	26/09/2026	UEA2C02	Z148912274	50020	05/10/2026
UEA4I95	U124154027	74550	27/09/2026	UEA5C35	Z148896544	50020	05/10/2026
UEB1B60	A072904567	55250	05/10/2026	UEB4C34	Z148825484	50020	05/10/2026
UEB9G00	Z148873334	50020	05/10/2026	UED2C16	Z148874764	50020	05/10/2026
UED5I11	U124203197	60503	26/09/2026	UEE1B95	Z148894784	50020	05/10/2026
UEE6E58	Z148844514	50020	05/10/2026	UEE7E90	U124132687	74550	26/09/2026
UEE9F96	U124192207	60503	26/09/2026	UEG2J98	Z148809644	50020	05/10/2026
UEG7H34	U124388767	74550	28/09/2026	UEG9I87	Z148860794	50020	05/10/2026
UEH5E16	Z148888514	50020	05/10/2026	UEI2F97	Z148939114	50020	05/10/2026
UEI4E18	A076981329	57030	28/09/2026	UEJ0J26	Z148890054	50020	05/10/2026
UEK2J51	Z148820094	50020	05/10/2026	UEK2J51	Z148918434	50020	05/10/2026
UEK2J51	Z148947584	50020	05/10/2026	UEK7A82	U124352137	74550	28/09/2026
UEL1E55	Z148945494	50020	05/10/2026	UEL5F45	U124398667	60503	28/09/2026
UEL8D15	Z148831204	50020	05/10/2026	UEL8E48	U124146547	60503	26/09/2026
UEM5B57	Z148819874	50020	05/10/2026	UEM5J75	U124393057	74550	28/09/2026
UEM7D32	A076944067	75870	06/10/2026	UEN3E01	U124127077	60503	26/09/2026
UEN3E01	Z148909304	50020	05/10/2026	UEP2F69	A076930090	57030	06/10/2026
UEP3C88	Z148859914	50020	05/10/2026	UEP6C39	Z148888404	50020	05/10/2026
UEP6C39	Z148903694	50020	05/10/2026	UEP9B82	Z148909854	50020	05/10/2026
UES3I16	U124430567	74550	28/09/2026	UES4F20	U124628677	74550	25/09/2026
UET4I21	Z148887304	50020	05/10/2026	UET5A22	A076983330	75870	05/10/2026

UEU2A12	Z148828904	50020	05/10/2026	UEU6E28	U124340367	74550	28/09/2026
UEU6J80	Z148823504	50020	05/10/2026	UEX1A47	U124193187	60503	26/09/2026
UEX7E22	U124205837	74550	26/09/2026	UEY0F67	A076983070	60174	05/10/2026
UFA2A76	A075433840	60412	05/10/2026	UFA7D76	Z148838024	50020	05/10/2026
UFA8D01	U124212547	74550	26/09/2026	UFB2C97	U124224757	56732	26/09/2026
UFC1A76	A070205939	76251	05/10/2026	UFE3C58	Z148913924	50020	05/10/2026
UFE4H50	Z148839234	50020	05/10/2026	UFE5H17	Z148849024	50020	05/10/2026
UFE6J45	Z148848704	50020	05/10/2026	UFF1F33	Z148860574	50020	05/10/2026
UFF4C53	Z148865964	50020	05/10/2026	UFF7H97	A075008287	55500	05/10/2026
UFG0E58	U124543207	74550	28/09/2026	UFG3J11	Z148851994	50020	05/10/2026
UFH0C58	Z148943294	50020	05/10/2026	UFH0C58	Z148943304	50020	05/10/2026
UFH3D77	Z148933394	50020	05/10/2026	UFI0F59	U124013997	74550	28/09/2026
UFI4F94	U124296367	74550	28/09/2026	UFJ0J05	A072904559	76251	05/10/2026
UFJ4A17	U124378977	74550	28/09/2026	UFL1A48	Z148819104	50020	05/10/2026
UFL4I43	A076930007	57030	05/10/2026	UFM9F98	U124286577	74550	28/09/2026
UFO1G65	Z148862224	50020	05/10/2026	UFO2A74	Z148808984	50020	05/10/2026
UFO6G86	Z148838804	50020	05/10/2026	UFO6G86	Z148884224	50020	05/10/2026
UFO6G86	Z148930424	50020	05/10/2026	UFO6G86	Z148938784	50020	05/10/2026
UFP0F99	U124429797	60503	28/09/2026	UFP3E27	U124419677	74550	28/09/2026
UFP5F79	U124431447	74550	28/09/2026	UFP6D70	Z148899844	50020	05/10/2026
UFP8H49	Z148831534	50020	05/10/2026	UFR0I37	Z148831864	50020	05/10/2026
UFR0I37	Z148882134	50020	05/10/2026	UFR1I30	Z148814604	50020	05/10/2026
UFR3C66	Z148938014	50020	05/10/2026	UFR3D55	U124127737	74550	26/09/2026
UFR6G35	U124183177	74550	26/09/2026	UFS3B06	Z148928884	50020	05/10/2026
UFS7A34	Z148916564	50020	05/10/2026	UFT1F61	U124386347	74630	28/09/2026
UFT2F00	A076875227	75870	06/10/2026	UFT5G14	Z148888074	50020	05/10/2026
UFT8E39	A076983100	60174	05/10/2026	UFU4B48	Z148824604	50020	05/10/2026
UFU5H31	Z148949894	50020	05/10/2026	UFU8E83	Z148851774	50020	05/10/2026
UFV9I46	Z148927894	50020	05/10/2026	UFW1E76	U124366437	60503	28/09/2026
UFX6G23	Z148859254	50020	05/10/2026	UFX6I93	Z148816244	50020	05/10/2026
UFX7H81	U124159207	74550	27/09/2026	UFY4F18	U124332777	74550	28/09/2026
UFY7B58	A076674213	55500	05/10/2026	UFZ2H66	U124190767	74550	26/09/2026
UFZ3I35	U124400977	74550	28/09/2026	UGA0D33	U124131707	56732	27/09/2026
UGA1H80	Z148887854	50020	05/10/2026	UGA3A74	U124141927	74550	27/09/2026
UGA7H99	Z148819764	50020	05/10/2026	UGB8B12	Z148908864	50020	05/10/2026
UGC3D24	U124139397	74630	27/09/2026	UGC9A44	U124340917	60503	28/09/2026
UGD1H76	Z148908534	50020	05/10/2026	UGD9B09	U124420337	74550	28/09/2026
UGE4A04	U124168327	74550	26/09/2026	UGE4A04	U124198687	74550	26/09/2026
UGG6I85	U124134227	56732	26/09/2026	UGI3A47	U124175037	74550	27/09/2026
UGJ0D14	Z148888294	50020	05/10/2026	UGJ9C79	U124269207	74550	28/09/2026
UGJ9F96	U124168767	74550	26/09/2026	UGK0D99	Z148844184	50020	05/10/2026
UGK0D99	Z148844294	50020	05/10/2026	UGK3H53	Z148924374	50020	05/10/2026
UGK3J40	Z148884334	50020	05/10/2026	UGK4C79	Z148877404	50020	05/10/2026
UGK4E19	U124205727	60503	26/09/2026	UGK7E30	U124339707	74550	28/09/2026
UGM1A13	U124156447	74550	26/09/2026	UGM2H04	U124128837	60503	26/09/2026
UGM7G32	Z148865854	50020	05/10/2026	UGN4D13	U124117727	60503	26/09/2026
UGN6H08	U123547267	74550	27/09/2026	UGO4H45	U124196927	74550	26/09/2026
UGP1H08	U124216067	74550	26/09/2026	UGP3J65	Z148907544	50020	05/10/2026
UGP4D39	Z148879604	50020	05/10/2026	UGP7H55	U124422317	74550	28/09/2026
UGR1F46	U124123447	56732	26/09/2026	UGR2J22	Z148923504	50020	05/10/2026
UGR8C42	Z148915024	50020	05/10/2026	UGR8C42	Z148915134	50020	05/10/2026
UGS0J48	Z148889834	50020	05/10/2026	UGS9G08	A073793696	76842	05/10/2026
UGT2E42	U124509327	74550	28/09/2026	UGT3D73	U124171187	74550	26/09/2026
UGU5A28	U124407797	74630	28/09/2026	UGU7A59	Z148812404	50020	05/10/2026
UGU8B08	Z148905784	50020	05/10/2026	UGU8F73	Z148814264	50020	05/10/2026
UGU8F73	Z148814374	50020	05/10/2026	UGV5B29	U124372047	60503	28/09/2026
UIW4J60	U124351257	74550	28/09/2026	UOG1D04	A074222110	52663	04/10/2026
UOG1D04	A074222129	54522	04/10/2026	UOG1I50	U124017517	74550	28/09/2026
UOG1I50	U124554867	74550	28/09/2026	UOG7I38	Z148831104	50020	05/10/2026
UOH4D41	U124230917	74550	26/09/2026	UOK3B99	U124449047	74550	21/09/2026
UOK3J33	Z148879384	50020	05/10/2026	UOK4C98	Z148892694	50020	05/10/2026
UOL0E89	A074928480	55500	05/10/2026	UOL4A77	U124369847	60503	28/09/2026
UOL5F12	Z148906224	50020	05/10/2026	UOL5F40	U124205397	74550	26/09/2026
UOM7G58	A075008490	55500	05/10/2026	UOO3F45	Z148917334	50020	05/10/2026
UOO3G30	U124169207	74550	27/09/2026	UOP0C20	Z148845614	50020	05/10/2026
UOP8J19	A070231891	60501	06/10/2026	UOS9D90	U124331677	74550	28/09/2026
UOU0F95	U124407687	74550	28/09/2026	UOU2A54	Z148867064	50020	05/10/2026
UOW1B33	U123521307	74550	27/09/2026	UOW1G51	U124227397	74630	26/09/2026
UOX6E60	U124426827	74550	28/09/2026	UOX9A40	U124354557	60503	28/09/2026
UOY3F33	U124222117	60503	26/09/2026	UOY5G39	U124443107	74550	21/09/2026
UOZ2I80	Z148845394	50020	05/10/2026	UOZ7G10	Z148873774	50020	05/10/2026
UPB8C99	U124150947	74630	27/09/2026	UPC8H22	U124400757	74550	28/09/2026
UPF8E81	Z148842104	50020	05/10/2026	UPK0D07	U124400537	74550	28/09/2026
UPL6D48	U124558497	74630	28/09/2026	UPL7G08	Z148944284	50020	05/10/2026
UPL9A10	U124380187	60503	28/09/2026	UPN4B19	A076974578	75870	05/10/2026
UPP7C30	U124356097	60503	28/09/2026	UPQ4A99	U124633077	74550	25/09/2026
UPS9G97	U124167337	74550	27/09/2026	UPS9G97	Z148946374	50020	05/10/2026
UPV0J52	Z148918214	50020	05/10/2026	UPV3A99	Z148829994	50020	05/10/2026
UPZ0B85	U124396137	74550	28/09/2026	UQA6E65	Z148827134	50020	05/10/2026
UQC3I97	A076930031	57030	05/10/2026	UQC5I45	A076974446	75870	05/10/2026
UQF2I97	Z148822514	50020	05/10/2026	UQG5G60	Z148856394	50020	05/10/2026
UQI9I95	A071049574	55500	05/10/2026	UQQ8G45	U124428477	74550	28/09/2026
UQR4D52	Z148928224	50020	05/10/2026	UQT6D21	U124205067	74630	26/09/2026
UQT8D46	Z148884664	50020	05/10/2026	UQV1J51	U124239167	74550	28/09/2026
UQX4H84	Z148864534	50020	05/10/2026	URA0H59	Z148943734	50020	05/10/2026
URA9A01	Z148816134	50020	05/10/2026	URB4G11	U124333657	74550	28/09/2026
URI5H87	A076901546	51851	06/10/2026	URJ1G15	A074563155	60412	05/10/2026
URK9F26	Z148892704	50020	05/10/2026	URL3B27	Z148909084	50020	05/10/2026
URL9I02	A075255390	75870	06/10/2026	URM2F26	U124212007	60503	26/09/2026
URN7J87	U124449157	74550	21/09/2026	URN8B39	U124390087	74550	28/09/2026
URO2I51	Z148872344	50020	05/10/2026	URO6F81	U124213537	74550	26/09/2026
URO6F81	U124223217	74550	26/09/2026	URO6F81	U124116307	74550	26/09/2026
URP0F07	U124628237	74550	25/09/2026	URU9G80	A075255403	75870	06/10/2026
URV8F34	U124126637	74550	26/09/2026	URW9H40	U124136537	74550	27/09/2026
URX3E90	U124121027	74550	26/09/2026	URX3E90	U124248407	74550	28/09/2026
URX8D51	A073793734	58196	05/10/2026	USA2C11	U124211227	74550	26/09/2026
USA5B29	A071049620	55500	05/10/2026	USA8I58	U124208917	74550	26/09/2026
USA9H59	U124439707	74550	19/09/2026	USB4B41	A076930040	57030	05/10/2026
USB5H69	Z148945384	50020	05/10/2026	USD8B58	A075255373	75870	06/10/2026
UVG5D79	A075255217	55412	05/10/2026	UVJ2G21	U124208037	74550	26/09/2026
UVK7E92	U124417807	74550	28/09/2026	UVL1E80	U124402307	74550	28/09/2026
UVM1B59	A070231905	76331	06/10/2026	UVM2E72	A072904575	76252	05/10/2026
UVM2I57	U124222557	60503	26/09/2026	UVN8B36	A076983364	75870	05/10/2026
UVO2H36	U124119927	74550	27/09/2026	UVO2H36	U124014217	74550	28/09/2026
UVO5I02	U124329707	74550	28/09/2026	UVQ6H64	A075008511	55500	05/10/2026
UVU1A94	U124324857	74550	28/09/2026	UVV2I84	U124228717	56732	26/09/2026

FERNANDO DE CAIRES BARBOSA
Secretário Municipal de Transportes

RESOLUÇÃO Nº 316/2026

EDITAL DE NOTIFICAÇÃO DE AUTUAÇÃO PELO COMETIMENTO DE INFRAÇÃO DE TRÂNSITO

Considerando o disposto no artigo 24 e seus incisos, da Lei Federal nº 9.503 de 23 de Setembro de 1997, que instituiu o Código de Trânsito Brasileiro;
Considerando que o órgão executivo de trânsito neste município é a Secretaria de Transportes, por força do disposto no artigo 22, inciso VII, da Lei Municipal nº 7.721, de 15 de Dezembro de 1993;
O Secretário Municipal de Transportes, no uso de suas atribuições, com fulcro no artigo 281 do Código de Trânsito Brasileiro, torna público, nos termos da Resolução nº 918/22 - CONTRAN, a relação de Auto de Infração de Trânsito (AIT) validados e processados em 08/10/2026, nesta Secretaria e notifica os proprietários dos veículos que, caso queiram, terão o prazo de 30 (trinta) dias, a contar da data de publicação, para protocolar Defesa Prévia.
Instruções para protocolar Defesa Prévia, documentos necessários:
Requerimento preenchido e assinado;
Cópia do documento do veículo (CRLV-e);
Cópia da CNH do requerente ou documento de identificação;
Procuração "ad negotia" com firma reconhecida e cópia do RG do requerente (frente e verso) ou do documento de classe (frente e verso), quando representado por terceiro;
Cópia do CNPJ e Contrato Social (para Pessoa Jurídica);

Outros documentos que julgar necessário para melhor comprovação da sua defesa

Placa	Ait	Cod. Infr	Data Infr	Placa	Ait	Cod. Infr	Data Infr
ABL9D68	U124016417	74550	28/09/2026	AIL9F11	U124625487	74550	25/09/2026
AMS7I99	A076800030	55412	06/10/2026	ANO8D70	U124611077	74550	29/09/2026
ANP4597	U124691487	74550	26/09/2026	ANS0F98	U124571917	74550	28/09/2026
ANT1D87	U124672457	60503	27/09/2026	ANT1D87	U124672677	74550	27/09/2026
ANT1D87	U124552447	74550	28/09/2026	ANZ9148	U124510207	74550	28/09/2026
AOM6199	U124650457	74550	27/09/2026	ARG6H04	A076736197	75790	06/10/2026
ARU0343	U124618557	60503	25/09/2026	ATG9B97	A076975086	57030	06/10/2026
ATS7A79	U124477207	74550	29/09/2026	AUA9G58	U124365887	60503	29/09/2026
AUY5J60	U124509547	60503	28/09/2026	AVU0A67	U124641987	60503	26/09/2026
AZG5H03	U124684887	60503	27/09/2026	AZL9463	A076944318	54522	06/10/2026

BAS2I45	U124519337	74550	27/09/2026
BCB7A90	U124512187	74550	28/09/2026
BCS7E90	A076532800	55500	06/10/2026
BDR0F97	U124463897	74630	29/09/2026
BDX6I83	U124663217	74550	26/09/2026
BEZ5I61	A076163154	56650	06/10/2026
BHB1C93	U124549917	74550	28/09/2026
BHR8645	U124660907	74710	26/09/2026
BIP6C87	A076875383	55500	06/10/2026
BJO3579	U124660137	60503	27/09/2026
BKJ7225	U124653537	60503	27/09/2026
BMF0756	U124391847	74550	28/09/2026
BMU2C32	U124622737	74550	25/09/2026
BMV0061	U124668387	74630	27/09/2026
BMW3504	A072707176	75870	07/10/2026
BMY1630	U124631317	74550	25/09/2026
BNE8B17	U124516037	74550	28/09/2026
BON8040	U124691157	74550	27/09/2026
BPO4H10	U124621417	74550	25/09/2026
BPY4G57	U124645407	60503	26/09/2026
BRQ7E33	U124519667	74550	27/09/2026
BRY3J46	A072608135	55500	06/10/2026
BSH7328	U124560807	74550	28/09/2026
BSL7H09	U124464777	74710	29/09/2026
BSY5G71	U124628907	74550	25/09/2026
BTP0761	U124645507	60503	27/09/2026
BTZ7899	A075375123	60501	06/10/2026
BUA6A36	U124688847	60503	27/09/2026
BUF0663	U124669597	60503	27/09/2026
BUW0231	A075888090	55412	06/10/2026
BWB1688	U124446077	57463	30/09/2026
BWJ8J34	A076875499	57030	07/10/2026
BWW1E34	A076975787	75870	06/10/2026
BXR9A75	A076975523	75870	06/10/2026
BXZ4H74	U124523407	74550	27/09/2026
BYL3167	U124623067	74550	25/09/2026
BYP3J46	U124679717	74550	27/09/2026
BYT6B78	U124243457	74550	29/09/2026
BYY3I05	U124641877	74630	26/09/2026
BYZ1C47	U124671687	60503	27/09/2026
BZA1H34	A076875545	57030	07/10/2026
BZB5G45	A075207328	60501	07/10/2026
BZK8A47	A075375182	54870	07/10/2026
BZT7478	U124510317	74550	28/09/2026
CCN4B31	U124566967	60503	28/09/2026
CCX4143	U124644627	60503	27/09/2026
CDU0118	A072668634	60412	07/10/2026
CED2307	U124140057	74630	27/09/2026
CEV6133	A070232138	54521	07/10/2026
CFN4H06	U124619547	60503	25/09/2026
CHH5A80	U124678407	74550	27/09/2026
CHM5993	U124557947	74630	28/09/2026
CHN3E56	U124522527	56732	28/09/2026
CHU2E37	A076975450	57030	06/10/2026
CIB7627	U124666957	74550	26/09/2026
CIH3J40	A076944342	51851	07/10/2026
CIL3F44	U124507907	74550	28/09/2026
CIW5589	U124676087	74550	26/09/2026
CJF6J68	U124534077	56732	28/09/2026
CJY3J51	U124551237	60503	28/09/2026
CKD0850	A073089930	55412	07/10/2026
CKL6618	U124525167	74550	28/09/2026
CKX5691	U124570377	74550	28/09/2026
CLG0360	A074683053	65992	06/10/2026
CLI5663	U124524177	74550	28/09/2026
CLV8180	U124692807	60503	27/09/2026
CLY2808	U124578847	74550	28/09/2026
CNU6J23	U124526927	60503	28/09/2026
CPG8A04	U124382277	60503	29/09/2026
CPM1H68	U124672907	74550	26/09/2026
CQN5C48	A071049728	55090	06/10/2026
CQU3G77	U124518567	74550	27/09/2026
CRK7058	U124532977	74550	27/09/2026
CRV9290	U124647927	60503	27/09/2026
CSD1B47	U124675107	60503	27/09/2026
CSM9B18	U124556957	74550	28/09/2026
CST1323	U124639907	60503	26/09/2026
CTB5C02	A070170639	55500	07/10/2026
CTM6H59	U124568617	74550	28/09/2026
CTN5E55	U124634727	74630	25/09/2026
CTO9737	U124525937	60503	28/09/2026
CTX5D54	A076674442	75870	07/10/2026
CUC8A42	U124571367	56732	28/09/2026
CUN1A33	A076944300	54522	06/10/2026
CUP5E47	A075008821	55500	06/10/2026
CVA7G09	U124311877	74550	29/09/2026
CVI3F30	A072726316	55500	07/10/2026
CVY1J67	U124277337	74550	28/09/2026
CWK0J60	U124690717	60503	27/09/2026
CWW3315	U124666297	74550	26/09/2026
CWW6G37	U124689397	74630	26/09/2026
CWW6G37	U124313307	74550	29/09/2026
CXD4B47	A072707052	75870	07/10/2026
CXT5060	A070206005	51851	06/10/2026
CYJ6B51	U124565647	74550	28/09/2026
CYV5H37	U124637477	74550	26/09/2026
CZB5H27	A070190745	54521	06/10/2026
CZE7J45	U124588967	74550	28/09/2026
CZP8A92	U124630547	74630	25/09/2026
CZR2073	U124484137	74550	29/09/2026
CZX1306	U124547827	74550	28/09/2026
DAB1085	U124702377	74550	29/09/2026
DAJ5456	A071381188	76331	06/10/2026
DAT3373	U124653207	74630	27/09/2026
DBS6A88	A076983410	57030	06/10/2026
DBY8503	U124640887	60503	27/09/2026
DCK0787	U124510867	74550	28/09/2026
DCN9D62	A076975655	75870	06/10/2026
DCU7B65	U124626587	56732	25/09/2026
DCV7G59	A076532915	54521	06/10/2026
DDE5G69	U124693247	60503	27/09/2026
DDH9459	A072608089	55500	06/10/2026
DDJ6509	U124342907	74550	28/09/2026
DDP6H22	U124700507	74550	27/09/2026
DEA4714	A073090059	55412	07/10/2026
DED4J50	U124452677	60503	29/09/2026
DEH3903	U124561797	74550	28/09/2026
DES8628	U124513397	74550	28/09/2026
DEU7702	U124696767	60503	27/09/2026
DEZ2753	U124654087	74550	27/09/2026
DFD6036	A076532966	57380	06/10/2026
DFS7B58	U124651667	74550	27/09/2026
DFS7B58	U124521427	74630	27/09/2026
DFU5096	U124419347	74630	28/09/2026
DGJ9J62	U124644517	60503	26/09/2026
DGM4770	U124686867	74550	26/09/2026
DGP0082	U124677407	74550	26/09/2026
DGW1287	U124628347	56732	25/09/2026
DHB4I24	U124656067	74550	26/09/2026
DHR6A23	U124679507	60503	27/09/2026
DHR6314	A074928676	51851	06/10/2026
DHY5922	U124616357	60503	25/09/2026
DIE8H19	U124521097	74550	27/09/2026
DIN4E39	A072707184	75870	07/10/2026
DIU1355	A076975574	75870	06/10/2026
DIU5777	U124672237	60503	27/09/2026
DIV1H09	U124591827	74550	29/09/2026
DIX6789	A076875529	57030	07/10/2026
DKB6D08	U124352577	74550	28/09/2026
DKC6007	U124662777	60503	27/09/2026
DKD6J48	U124531327	56732	28/09/2026
DKF0944	A076944334	60501	07/10/2026
DKI5295	A073089905	75870	06/10/2026
DKN4353	A072770510	55250	06/10/2026
DKQ9C73	U124575547	74550	28/09/2026
DKU4E27	U124373477	74550	29/09/2026
DKW4146	U124536607	74710	27/09/2026
DKX2C07	U124646827	60503	26/09/2026
DKX9J53	A073968577	55500	06/10/2026
DKY7J66	U124516587	74550	28/09/2026
DLA9B69	U124558937	74630	28/09/2026
DLJ2E41	U124662117	74550	27/09/2026
DLO7695	U124520217	60503	28/09/2026
DMB2A39	A073089859	66532	06/10/2026
DMD1757	U124512297	74550	28/09/2026
DMF7H16	A073090300	55412	07/10/2026
DMJ2G60	U124691707	60503	27/09/2026
DML1F59	A073509319	76331	07/10/2026
DMN9J72	U124308357	74550	29/09/2026
DMS9109	U124646607	56732	26/09/2026
DMY5191	U124654527	74550	27/09/2026
BBX0G35	A073090130	55412	07/10/2026
BCP2J60	A076975183	57030	06/10/2026
BCY6C87	U124554537	60503	28/09/2026
BDX0F80	A072607988	55500	06/10/2026
BEY5H71	U124511417	74550	28/09/2026
BGF4414	A076975949	75870	07/10/2026
BHE4E59	U124694897	60503	27/09/2026
BIE0833	U124237307	74550	28/09/2026
BJN7588	U124677187	74550	27/09/2026
BKJ3C02	U124556407	60503	28/09/2026
BLU1C26	A076799890	76331	06/10/2026
BMI6281	U124567957	60503	28/09/2026
BMV0061	U124648697	74550	27/09/2026
BMV0061	U124669267	74630	27/09/2026
BMX9827	U124233447	60503	29/09/2026
BND7805	A071284972	73662	06/10/2026
BOD8D17	U124663007	74550	27/09/2026
BPC9678	U124614927	74550	29/09/2026
BPS5J78	U124577307	74550	28/09/2026
BQH2F54	U124531877	74710	28/09/2026
BRV9049	U124316497	74630	29/09/2026
BSB6G85	U124689617	60503	27/09/2026
BSL7H09	U124464337	74550	29/09/2026
BSX4B18	A076976023	55500	07/10/2026
BTM2E05	U124699077	60503	27/09/2026
BTU7666	U124574887	60503	28/09/2026
BTZ8G71	U124549367	74550	28/09/2026
BUA6A36	U124689407	74630	27/09/2026
BUI4936	U124660807	56732	27/09/2026
BVZ5626	U124690497	74630	26/09/2026
BWC5460	U124493927	74550	29/09/2026
BWQ0E77	U124695667	74550	27/09/2026
BXP0695	U124614607	74550	29/09/2026
BXZ2B41	U124623617	60503	25/09/2026
BYJ9E71	U124495797	74550	29/09/2026
BYL3954	U124620647	60503	25/09/2026
BYQ7C09	U124590727	60503	29/09/2026
BYW5B49	U124288117	74550	29/09/2026
BYY3I05	U124642537	74550	26/09/2026
BYZ2F69	A072608224	76331	07/10/2026
BZA2J82	U124479407	60503	29/09/2026
BZJ9692	U124465007	74630	29/09/2026
BZN0721	U124565427	74550	28/09/2026
CAF4474	U124632197	74550	25/09/2026
CCU6C66	U124657497	56732	27/09/2026
CDR0H29	A075008872	55500	06/10/2026
CDW1F71	U124653427	74550	27/09/2026
CEP2J62	U124577207	74550	28/09/2026
CFJ4623	U124293287	74550	29/09/2026
CFY1G13	A071049663	55500	06/10/2026
CHI0004	U124620977	60503	25/09/2026
CHM5993	U124559487	74710	28/09/2026
CHQ2H20	A076532761	54521	06/10/2026
CIA6777	U124568177	74630	28/09/2026
CIE5F75	A076799946	55412	06/10/2026
CII3B49	U124645947	60503	26/09/2026
CIR4014	U124618337	60503	25/09/2026
CJD9E32	U124520437	74550	27/09/2026
CJL8H67	U124579177	60503	28/09/2026
CJZ7I00	U124518897	60503	28/09/2026
CKH7B25	U124319467	74550	29/09/2026
CKP7476	U124546837	60503	28/09/2026
CKY5I41	U124675427	74550	27/09/2026
CLI3401	U124690387	60503	27/09/2026
CLR2B37	U124560917	74550	28/09/2026
CLY2808	U124572467	74550	28/09/2026
CNF3955	U124626257	74550	29/09/2026
COA2386	U124616687	60503	25/09/2026
CPM1H68	U124672347	74550	26/09/2026
CPO3478	U124562347	74550	28/09/2026
CQN6F05	U124480287	74550	29/09/2026
CQW5582	A076983607	65992	06/10/2026
CRQ9629	U124691047	60503	27/09/2026
CSA6064	A076983550	65992	06/10/2026
CSK2J52	U124420667	60503	29/09/2026
CSO9922	U124671807	74630	27/09/2026
CTA8J92	A076975779	75870	06/10/2026
CTJ9985	U124527477	74550	27/09/2026
CTN3832	U124667397	74550	27/09/2026
CTN8395	U124604147	56732	29/09/2026
CTQ9A63	A076983577	60412	06/10/2026
CTZ3B61	U124305497	74550	28/09/2026
CUI1D56	U124301977	74550	29/09/2026
CUO7E00	A075008988	55500	06/10/2026
CUQ5I49	A075092520	55500	06/10/2026
CVB2496	A076800006	55412	06/10/2026
CVT0E97	U124619987	74550	25/09/2026
CWJ2C19	A076196745	51851	07/10/2026
CWW3315	U124666077	74550	26/09/2026
CWW6G37	U124688627	74710	26/09/2026
CWW6G37	U124312867	74630	29/09/2026
CWW6G37	U124286907	74630	29/09/2026
CXT4D19	A076875332	54521	06/10/2026
CXT7735	U124627137	60503	25/09/2026
CYQ2H37	A076975353	57030	06/10/2026
CZB2485	U124446517	57463	30/09/2026
CZC5H48	A076975248	57030	06/10/2026
CZN0C40	U124535067	74550	27/09/2026
CZR2073	U124374247	74550	29/09/2026
CZT9D42	U124452457	74550	29/09/2026
CZZ4106	U124538707	60503	28/09/2026
DAG2H07	U124300217	74550	29/09/2026
DAR4436	A076799903	55412	06/10/2026
DBM0369	U124644737	60503	26/09/2026
DBT6483	U124280307	60503	29/09/2026
DCF5F30	U124697317	74550	27/09/2026
DCN4979	U124640777	74550	26/09/2026
DCN9F20	A076983461	57030	06/10/2026
DCU9B64	A076975817	75870	06/10/2026
DCY2393	U124518787	74550	27/09/2026
DDH9459	A072608011	55500	06/10/2026
DDJ1531	U124560037	74710	28/09/2026
DDN2D51	U124687527	74550	27/09/2026
DDY3841	A070206030	75870	06/10/2026
DEA7J80	U124495467	60503	29/09/2026
DED6909	U124639457	60503	26/09/2026
DES8628	U124619007	74550	25/09/2026
DEU4E99	A076473340	55500	06/10/2026
DEZ1610	A076975760	75870	06/10/2026
DFA9574	U124303847	60503	29/09/2026
DFG0C43	A076975116	57030	06/10/2026
DFS7B58	U124652217	74550	27/09/2026
DFT3H32	A075008953	55500	06/10/2026
DGB0484	U124541447	60503	28/09/2026
DGK0778	A076976104	75870	07/10/2026
DGN8G24	A073090202	55412	07/10/2026
DGQ3084	U124534187	74550	28/09/2026
DGW8317	U124686107	74550	26/09/2026
DHL9G38	U124578517	74550	28/09/2026
DHR6E81	U124547057	60503	28/09/2026
DHY2476	U124665197	74550	27/09/2026
DIC5H92	A076799873	60501	06/10/2026
DIK6C31	U124673667	60503	27/09/2026
DIS0546	A076800103	55412	06/10/2026
DIU2H58	A073369401	51851	06/10/2026
DIU7280	U124694907	74550	27/09/2026
DIW8170	A073456410	76331	07/10/2026
DJM6F18	A075008554	55680	06/10/2026
DKB6G57	U124559267	74550	28/09/2026
DKD1560	U124700727	74550	27/09/2026
DKD7H88	U124683897	74550	27/09/2026
DKI4867	U124385247	74550	28/09/2026
DKK0667	U124576757	60503	28/09/2026
DKQ9C73	U124575437	74550	28/09/2026
DKR0585	A073090245	55412	07/10/2026
DKU5G28	A073089891	75870	06/10/2026
DKW4146	U124554427	74710	28/09/2026
DKX9B74	U124563557	74550	28/09/2026
DKY5869	U124630007	74550	25/09/2026
DLA8J00	A071007588	55680	07/10/2026
DLE3795	A076674515	75870	07/10/2026
DLL4989	A073090067	55412	07/10/2026
DMB2A39	A073089840	60501	06/10/2026
DMD1757	U124512077	74550	28/09/2026
DME4988	U124685007	74550	27/09/2026
DMG3D64	U124523297	74630	27/09/2026
DMK2J22	U124656617	74550	26/09/2026
DMN5769	U124530447	74550	28/09/2026
DMP0315	A075207352	76331	07/10/2026
DMU3G80	A076799997	55412	06/10/2026
DNA5J32	U124373587	74550	28/09/2026
DNC6116	U124459497	74550	29/09/2026
DNE6C86	U124562897	74550	28/09/2026
DNH4D32	U124685107	74550	26/09/2026
DNK6E20	U124676307	74550	27/09/2026
DNQ2190	U124551567	74550	28/09/2026
DNT5E86	A070206056	75870	06/10/2026
DNV2623	U124700837	74630	27/09/2026
DNY9396	U124514607	74710	28/09/2026
DOC5681	U124658927	74550	27/09/2026
DOM1C90	U124685547	60503	27/09/2026
DOS8408	U124567407	74550	28/09/2026
DOU9472	U124468627	74550	29/09/2026
DOW7700	U124280087	74630	29/09/2026
DOX1C51	U124631207	74550	25/09/2026
DOZ0J70	U124462797	60503	29/09/2026
DPA4852	A073089921	55412	07/10/2026
DPD4940	U124564547	60503	28/09/2026
DPI3866	U124596667	74550	29/09/2026
DPL7430	A076822441	75870	06/10/2026
DPO9I81	A073018749	66020	07/10/2026
DPQ8J47	U124435847	74550	29/09/2026
DPU1970	U124701937	74550	29/09/2026
DPU5D52	U124307587	74550	29/09/2026
DPV1633	U124619107	74630	25/09/2026
DPV3C04	U124385467	74550	29/09/2026
DPZ9531	U124471707	74630	29/09/2026
DQC6336	U124695557	74710	27/09/2026
DQH8614	U124657277	60503	27/09/2026
DQI4101	U124680817	74710	26/09/2026
DQK0H12	U124495577	74630	29/09/2026
DQO5C94	U124515157	74550	28/09/2026
DQS6967	U124699627	74550	27/09/2026
DQW6829	A076975892	75870	07/10/2026
DQY0176	U124633627	74550	25/09/2026
DQY3A12	U124650897	74550	27/09/2026
DQZ7504	U124564007	74550	28/09/2026
DRA0H40	U124680487	60503	27/09/2026
DRE8A14	U124673227	74550	26/09/2026
DRU2524	U124508887	60503	28/09/2026
DRV7F96	U124544197	74550	27/09/2026
DSA6059	A076799911	55412	06/10/2026
DSD5I42	U124673557	74550	26/09/2026
DSK2178	U124634397	74710	25/09/2026
DSK2178	U124532537	74630	27/09/2026
DSK2178	U124511967	74550	28/09/2026
DSP6109	U124622077	74630	25/09/2026
DSS8756	U124669377	74550	27/09/2026
DSV1I92	U124446307	57463	30/09/2026
DTD3I99	U124350377	74550	28/09/2026
DTJ5581	A076975302	57030	06/10/2026
DTQ2943	U124534737	74550	28/09/2026
DTY5J84	U124575107	74630	28/09/2026
DUE5C17	U124649357	74550	27/09/2026
DUF9927	U124623177	74550	25/09/2026
DUH7019	U124612067	74550	29/09/2026
DUN4817	U124578957	56732	28/09/2026
DUS3920	A073369479	51851	06/10/2026
DUT5029	A076800278	55412	06/10/2026
DVI6170	A076976074	75870	07/10/2026
DVM5B54	U124533637	60503	28/09/2026
DVN6E75	U124670147	74550	27/09/2026
DVP2D45	U124483587	74550	29/09/2026
DVV9B86	U124669707	74550	26/09/2026
DVX4D54	U124701497	74630	29/09/2026
DWA5089	U124690937	74550	27/09/2026
DWF5233	U124681807	74550	26/09/2026
DWJ9388	U124643087	60503	26/09/2026
DWS2I68	A076901651	55412	07/10/2026
DXC4030	A076800197	55412	06/10/2026
DXD1A34	A076674361	75870	07/10/2026
DXD3B49	U124508667	74550	28/09/2026
DXO2550	U124211777	74550	26/09/2026
DXR0C17	U124656287	60503	27/09/2026
DXS7604	U124649797	74550	26/09/2026
DXU5982	U124697097	56732	27/09/2026
DXZ1J64	U124535507	74550	28/09/2026
DYC1A70	A076975515	57030	06/10/2026
DYE3A99	A073115825	76331	06/10/2026
DYI6D99	A076975841	75870	06/10/2026
DYK5402	U124643197	74550	29/09/2026
DYK8334	U124544417	74550	27/09/2026
DYO7E95	U124542877	74550	27/09/2026
DYX6C66	U124600077	60503	29/09/2026
DZE0B66	U124498547	74550	29/09/2026
DZI8J79	U124646387	60503	26/09/2026
DZK3556	A075207360	76331	07/10/2026
DZM0076	A076975485	57030	06/10/2026
DZP1H21	U124315177	60503	29/09/2026
DZQ3H93	U124233667	74550	29/09/2026
DZY5469	U124675207	60503	27/09/2026
EAA4F23	U124622307	74630	25/09/2026
EAI1528	U124645287	60503	26/09/2026
EAM1731	U124554207	74630	28/09/2026
EAU4373	A076822573	54526	07/10/2026
EAW4H64	U124524287	74550	27/09/2026
EAY7B06	A076674426	75870	07/10/2026
EBA8233	U124556847	74550	28/09/2026
EBH7682	A073090016	55412	07/10/2026
EBS7471	U124635057	74550	25/09/2026
ECA6A80	A076822484	75870	06/10/2026
ECF6135	U124682467	74550	29/09/2026
ECF7762	U124300877	74630	29/09/2026
ECI3371	U124565097	74550	28/09/2026
ECK7E67	U124548377	60503	28/09/2026
ECL2277	U124479737	74550	29/09/2026
ECO1I93	A076976120	55500	07/10/2026
ECU4C16	U124418247	74550	29/09/2026
ECX6F23	U124661677	74550	27/09/2026
EDB1C95	U124622407	60503	25/09/2026
EDF3235	U124559157	74550	28/09/2026
EDF6G43	A076800340	55412	06/10/2026
EDI6570	U124681257	60503	27/09/2026
EDR0791	U124700397	74550	27/09/2026
EDY4524	A076800146	55412	06/10/2026
EEB8I63	U124653317	74710	27/09/2026
EEB9B30	U124369187	74630	29/09/2026
EEC4I61	U124543977	74550	28/09/2026
EEM0J32	U124576317	74550	28/09/2026
EEP9969	U124657717	74550	26/09/2026
EER9710	A076976015	55500	07/10/2026
EEW5A20	A076930104	55413	06/10/2026
EFA7B87	U124528357	74550	28/09/2026
EFF3747	U124638907	74550	26/09/2026
EFG7358	A073018757	66020	07/10/2026
EFG8651	U124666187	60503	27/09/2026
EFG9875	U124610087	74550	29/09/2026
EFQ6799	A073089972	55412	07/10/2026
EFV5615	U124567187	74550	28/09/2026
EFY1019	U124674217	74550	27/09/2026
EGJ9A47	U124688407	74550	26/09/2026
EGM0B81	A076975477	57030	06/10/2026
EGQ5C47	A073456371	76331	07/10/2026
EGS3G60	A076975310	57030	06/10/2026
EGU7800	A072608208	55500	06/10/2026
EGW7079	U124644307	60503	26/09/2026
EGX8A53	U124281407	74550	28/09/2026
EHA6B42	U124349507	74550	29/09/2026
EHD5J10	U124501077	74550	29/09/2026
EHH7H61	A076822522	60501	07/10/2026
EHT5426	U124523077	74550	27/09/2026
EHT5426	U124515267	74630	28/09/2026
EHT5426	U124517137	74550	28/09/2026
EHT5426	U124241147	74550	29/09/2026
EHT5426	U124052277	74550	29/09/2026
EIF1D04	U124662557	60503	27/09/2026
EIX3405	U124576977	60503	28/09/2026
EJC1G15	A076532729	55500	06/10/2026
EJD2280	U124615257	74550	29/09/2026
EJL0G79	U124627247	60503	25/09/2026
EJL4D52	U124507347	60503	28/09/2026
EJT0G23	U124637037	74550	25/09/2026
EJU9F52	U124570707	74550	28/09/2026
EJZ2J49	A076875588	57030	07/10/2026
EKD5H58	U124562677	74550	28/09/2026
EKF1371	U124616807	74710	25/09/2026
EKF1371	U124304727	74710	29/09/2026
EKF4I19	U124472367	60503	29/09/2026
EKF4I19	U124297027	60503	29/09/2026
EKN0F59	U124575987	60503	28/09/2026
EKN2970	A073090008	55412	07/10/2026
EKN3505	U124620537	74550	25/09/2026
DNE3993	U124646497	74550	27/09/2026
DNH1C68	U124265347	74550	29/09/2026
DNH4D32	U124685327	74630	26/09/2026
DNM3765	U124298897	74550	29/09/2026
DNR3353	U124679277	74630	27/09/2026
DNT7894	U124516917	74550	28/09/2026
DNY2H14	A073987792	76331	06/10/2026
DNY9439	U124640227	74550	27/09/2026
DOF3094	U124617017	74710	25/09/2026
DOR9309	U124527367	74550	27/09/2026
DOT7C59	A073089956	55412	07/10/2026
DOV8A15	U124260837	74550	29/09/2026
DOW7700	U124280637	74550	29/09/2026
DOZ0D55	A074928633	60412	06/10/2026
DOZ3040	A076975280	57030	06/10/2026
DPC9J36	U124534957	74550	28/09/2026
DPG1F63	U124567737	60503	28/09/2026
DPK6D10	U124457627	74550	29/09/2026
DPM9C42	A073090105	55412	07/10/2026
DPQ1F81	U124642097	74550	29/09/2026
DPT0959	U124633407	74550	25/09/2026
DPU1970	U124391077	74550	29/09/2026
DPV1066	U124239277	60503	29/09/2026
DPV3C04	U124696547	74550	27/09/2026
DPV4755	U124697977	74550	27/09/2026
DPZ9531	U124498767	74550	29/09/2026
DQE5J50	U124642427	60503	26/09/2026
DQI4D81	A076975744	75870	06/10/2026
DQI9252	U124648477	60503	27/09/2026
DQK0H12	U124615587	74550	29/09/2026
DQS5236	A073509300	76332	07/10/2026
DQT5667	U124531107	74550	27/09/2026
DQX1B05	U124513947	74550	28/09/2026
DQY2679	U124513617	74550	28/09/2026
DQY8799	U124671027	74550	26/09/2026
DQZ7504	U124565207	74550	28/09/2026
DRE0472	U124672897	60503	27/09/2026
DRL6F63	A076983658	75870	06/10/2026
DRV7F96	U124543107	74630	27/09/2026
DRW0D60	U124536937	74550	27/09/2026
DSA9540	A076822336	54522	06/10/2026
DSE0158	A076800170	55412	06/10/2026
DSK2178	U124519997	74550	27/09/2026
DSK2178	U124511857	74630	28/09/2026
DSO2026	U124505477	60503	28/09/2026
DSR2H61	A075092571	56222	06/10/2026
DSU9A19	U124551907	74550	28/09/2026
DSY4C65	U124686977	60503	27/09/2026
DTJ4D39	U124497227	74550	29/09/2026
DTL1624	U124235427	74550	29/09/2026
DTU7D14	U124574777	60503	28/09/2026
DUB4E61	U124423967	60503	29/09/2026
DUF9F61	U124689177	74550	26/09/2026
DUH5E01	U124474787	60503	29/09/2026
DUM4C77	U124577417	60503	28/09/2026
DUN8825	A076800200	55412	06/10/2026
DUT4E69	A076822581	76251	07/10/2026
DVI3754	A076975680	75870	06/10/2026
DVM4055	U124633517	74550	25/09/2026
DVN5B18	U124533857	56732	28/09/2026
DVO7G72	U124514387	74630	28/09/2026
DVS1119	A073509327	57380	07/10/2026
DVX4D54	U124520657	74550	27/09/2026
DVX4D54	U124402407	60503	29/09/2026
DWC4169	U124569387	74550	28/09/2026
DWG9800	A076822590	54790	07/10/2026
DWM8675	A076975124	57030	06/10/2026
DXA5F45	A073090156	55412	07/10/2026
DXC4129	U124574667	60503	28/09/2026
DXD1I22	A076800049	55412	06/10/2026
DXG6838	A076473323	55500	06/10/2026
DXO2845	U124518677	74550	28/09/2026
DXS1B51	U124689837	74550	27/09/2026
DXU2049	A074928684	51851	06/10/2026
DXX2819	A073090229	55412	07/10/2026
DXZ6176	A071181910	75870	06/10/2026
DYD0A91	U124645837	74550	27/09/2026
DYI4B89	U124615917	74550	29/09/2026
DYK5402	U124538587	60503	28/09/2026
DYK6633	A076944270	57380	06/10/2026
DYM0E20	U124451797	74550	29/09/2026
DYU8D20	U124677517	60503	27/09/2026
DZC9J49	U124635717	74550	25/09/2026
DZG3J92	A076944296	55500	06/10/2026
DZJ6298	A071381137	76331	06/10/2026
DZK7E30	U124618117	60503	25/09/2026
DZP1H21	U124307697	74550	29/09/2026
DZP1H21	U124502507	60503	29/09/2026
DZY5469	U124674327	74550	26/09/2026
EAA3962	U124515597	74550	28/09/2026
EAG9I98	U124643637	74550	26/09/2026
EAJ2243	U124381407	74630	28/09/2026
EAU1424	U124629007	60503	25/09/2026
EAW2693	U124624827	60503	25/09/2026
EAW4H64	U124526157	74550	27/09/2026
EAZ6H85	A076975825	75870	06/10/2026
EBE1I66	U124658157	74550	27/09/2026
EBR8573	U124354117	74550	28/09/2026
EBX8C67	U124663327	74550	27/09/2026
ECF5135	U124527707	74550	28/09/2026
ECF7134	U124515377	74550	28/09/2026
ECF8760	U124692257	74550	26/09/2026
ECK3F79	U124241037	74550	29/09/2026
ECK8C89	U124613827	74550	29/09/2026
ECL7F60	A076765081	66020	07/10/2026
ECR1C14	A076800251	55412	06/10/2026
ECV3C64	A075008678	55411	06/10/2026
EDA3892	A071381161	76331	06/10/2026
EDE9538	U124667287	60503	27/09/2026
EDF3235	U124512847	74550	28/09/2026
EDF9J19	U124509877	60503	28/09/2026
EDP7H30	A075008570	55500	06/10/2026
EDV9B06	A070231964	55500	06/10/2026
EDZ8058	A072707079	75870	07/10/2026
EEB9B30	U124363907	74550	29/09/2026
EEB9B30	U124611187	74550	29/09/2026
EEE8J03	U124644957	74550	26/09/2026
EEP5G18	A070170655	55500	07/10/2026
EER9J78	U124698087	74550	27/09/2026
EES9C88	U124659807	74550	27/09/2026
EFA5E38	A071049647	54521	06/10/2026
EFD4H88	U124605807	74550	29/09/2026
EFF4F01	U124318477	74550	29/09/2026
EFG7358	A073018765	75870	07/10/2026
EFG8875	U124701167	74550	27/09/2026
EFL8A18	U124554977	74550	28/09/2026
EFR7D12	U124321777	74550	28/09/2026
EFX7D11	U124254347	74550	28/09/2026
EGC2544	U124684557	74550	27/09/2026
EGK1B15	U124546617	74630	28/09/2026
EGM9I52	A070206048	75870	06/10/2026
EGS3G60	A076983496	57030	06/10/2026
EGU7800	A072608143	55500	06/10/2026
EGW5J30	U124345317	74550	28/09/2026
EGW7345	U124693687	60503	27/09/2026
EGY1F67	U124262377	74550	29/09/2026
EHA6F43	U124296037	74550	29/09/2026
EHE3I49	A070937832	55500	07/10/2026
EHT5426	U124661787	74550	26/09/2026
EHT5426	U124523957	74550	27/09/2026
EHT5426	U124516147	74630	28/09/2026
EHT5426	U124240817	74550	29/09/2026
EHT5426	U124242027	74550	29/09/2026
EHT7H96	U124691377	74550	26/09/2026
EIR1D66	U124651227	74550	27/09/2026
EJB9779	U124446957	57463	30/09/2026
EJC9F40	U124683017	74550	27/09/2026
EJI5D47	U124490307	60503	29/09/2026
EJL3C39	U124646507	74550	27/09/2026
EJL7017	A076674400	75870	07/10/2026
EJT8E19	U124564767	74550	28/09/2026
EJV3H61	U124430907	74550	28/09/2026
EKB8G06	U124474347	60503	29/09/2026
EKE3I02	U124533747	74630	27/09/2026
EKF1371	U124304617	60503	29/09/2026
EKF1371	U124579617	60503	29/09/2026
EKF4I19	U124472587	74550	29/09/2026
EKF4I19	U124603157	60503	29/09/2026
EKN1225	A076822603	54526	07/10/2026
EKN3291	A073289378	51851	07/10/2026
EKN3505	U124698197	74550	27/09/2026

EKN3505	U124698857	74630	27/09/2026	EKN3505	U124564877	74550	28/09/2026	FEP7E10	U124695117	60503	27/09/2026	FEP7E60	A076822506	75870	06/10/2026
EKN3505	U124564987	74630	28/09/2026	EKN3505	U124505807	74630	28/09/2026	FEP7608	A076875324	54521	06/10/2026	FEP8877	U124698207	74550	27/09/2026
EKN4430	U124394597	56732	28/09/2026	EKN4430	U124404387	74550	28/09/2026	FEQ9G40	U124624387	56732	25/09/2026	FER4826	U124620427	57463	29/09/2026
EKN9H87	U124536277	56732	28/09/2026	EKP6E01	U124661347	74550	26/09/2026	FEV4J25	U124576537	74550	28/09/2026	FEW8061	A075433891	55500	07/10/2026
EKP6E01	U124688307	74710	27/09/2026	EKX8E63	U124545517	74630	28/09/2026	FEX1H62	U124696657	60503	27/09/2026	FEX8016	U124530667	74550	27/09/2026
EKZ1069	U124539027	74550	28/09/2026	EKZ3200	A076532893	54521	06/10/2026	FEX8016	U124541997	74550	28/09/2026	FEY6C85	U124697537	56732	27/09/2026
EKZ4758	A072707109	75870	07/10/2026	EKZ7535	U124558717	74550	28/09/2026	FFC3I16	U124131807	56732	27/09/2026	FFC5B03	U124657167	74550	27/09/2026
EKZ9876	U124543427	60503	28/09/2026	ELA9H54	U124532317	74550	28/09/2026	FFG2B41	U124647607	74550	26/09/2026	FFG5J06	U124634837	74550	25/09/2026
ELC1I28	U124559047	74550	28/09/2026	ELC1I28	U124559707	74630	28/09/2026	FFH8H33	U124654207	74550	27/09/2026	FFO9G19	A070232014	76331	06/10/2026
ELC1I28	U124560697	74550	28/09/2026	ELC3G20	A076875340	75870	06/10/2026	FFP2761	U124458837	74550	28/09/2026	FFP4J41	A076800057	55412	06/10/2026
ELE1H81	A076975108	57030	06/10/2026	ELF3349	U124532757	74550	27/09/2026	FFQ1326	U124325307	74550	28/09/2026	FFY4D37	A076674370	75870	07/10/2026
ELG1I94	U124679497	74550	27/09/2026	ELH8741	U124638027	74550	26/09/2026	FGC0B55	U124674107	74630	26/09/2026	FGJ8D01	U124692707	74550	27/09/2026
ELL8315	U124558387	74550	28/09/2026	ELO1H53	U124451907	74550	29/09/2026	FGM4D29	A076875537	57030	07/10/2026	FGN0E93	U124676527	74550	26/09/2026
ELS9509	U124512307	74630	28/09/2026	ELU1D46	A070205980	76251	06/10/2026	FGO0A78	A076983453	57030	06/10/2026	FGO0F09	U124678287	74550	26/09/2026
ELV0A57	A073456363	54600	06/10/2026	EMA2A97	U124533417	74550	28/09/2026	FGO0541	A073289351	51851	07/10/2026	FGO7E68	A076930333	57030	06/10/2026
EMC3328	U124652657	74550	27/09/2026	EMC3328	U124527697	74550	27/09/2026	FGQ8459	A075375158	51851	07/10/2026	FGR3A39	U124536497	74550	28/09/2026
EMD4977	U124577747	74550	28/09/2026	EMJ7C09	U124552997	60503	28/09/2026	FGT3D67	A074802451	66532	06/10/2026	FGU8B78	U124498217	60503	29/09/2026
EMK1J10	A076975590	75870	06/10/2026	EMN9G18	U124529677	60503	28/09/2026	FGV0637	U124329257	74550	29/09/2026	FGW5A47	A076704945	60412	06/10/2026
EMP3D27	A075008937	55500	06/10/2026	EMS9F13	A076875421	57030	07/10/2026	FGW5H38	A076975140	57030	06/10/2026	FGY9E75	A075888120	55412	06/10/2026
EMT3A89	U124233777	74550	29/09/2026	END1C72	A076975493	57030	06/10/2026	FHC3795	U124656397	74550	27/09/2026	FHD6564	U124568067	74550	28/09/2026
END3117	A073115833	76332	06/10/2026	ENG9H07	A076983445	57030	06/10/2026	FHE3E92	U124644847	60503	26/09/2026	FHE9C87	U124501297	74550	29/09/2026
ENJ3I13	U124671137	74550	27/09/2026	ENK5B96	U124638467	74550	26/09/2026	FHE9332	U124682687	74550	26/09/2026	FHH6H46	U124662337	74550	27/09/2026
ENP3097	A070232073	55500	07/10/2026	ENP4045	A076800189	55412	06/10/2026	FHI9807	A076975850	75870	06/10/2026	FHL3F55	U124572027	74550	28/09/2026
ENP5G06	U124679387	60503	27/09/2026	ENR0563	U124525607	74630	27/09/2026	FHL4H98	A076473315	55500	06/10/2026	FHN7E38	U124354777	74550	29/09/2026
ENR1A58	U124668937	74550	27/09/2026	ENR1065	U124652007	74550	27/09/2026	FHO6I39	U124365337	74550	28/09/2026	FHO7E01	U124459277	74550	28/09/2026
ENR2687	U124693027	60503	27/09/2026	ENT1892	A073089913	75870	06/10/2026	FHO7201	U124462907	74550	29/09/2026	FHO7201	U124463457	74710	29/09/2026
ENT6D91	U124578187	60503	28/09/2026	ENT7585	A076674531	75870	07/10/2026	FHO7201	U124459507	74550	29/09/2026	FHT4882	A071381170	76331	06/10/2026
ENT8I44	U124640117	74550	27/09/2026	ENW6680	U124645617	60503	26/09/2026	FHU9J98	U124555307	74630	28/09/2026	FHV0900	A072707036	66020	07/10/2026
ENX1J61	A072707192	60412	07/10/2026	ENZ4D50	U124419017	74550	28/09/2026	FHW2832	A076975396	57030	06/10/2026	FHW4F85	A076196753	76332	07/10/2026
EOB2E85	U124478967	74550	29/09/2026	EOE2088	U124576647	56732	28/09/2026	FHW4743	U124694127	56732	27/09/2026	FHW9C03	U124536507	74550	28/09/2026
EOJ2B28	U124460377	60503	29/09/2026	EOK8E08	U124630767	74550	25/09/2026	FIC7880	U124132807	60503	27/09/2026	FID8F95	U124278217	74550	29/09/2026
EOL6560	U124314307	60503	29/09/2026	EOM3E32	U124362257	60503	28/09/2026	FIE2H51	U124632417	74710	25/09/2026	FIE3E91	U124328267	74630	29/09/2026
EOM7766	U124677297	74550	27/09/2026	EOO1C93	A075048629	58350	06/10/2026	FIH4F60	U124623837	74550	25/09/2026	FII4H55	U124363357	74630	29/09/2026
EOX4D11	U124395707	74550	29/09/2026	EOX5J61	U124469397	74550	29/09/2026	FII4H55	U124461257	74550	29/09/2026	FIK0D36	U124528687	74550	27/09/2026
EOX6E94	U124272387	74550	29/09/2026	EOX6825	U124356427	74550	29/09/2026	FIL6370	U124554317	56732	28/09/2026	FIM4C77	U124568407	74550	28/09/2026
EOX6825	U124586107	74630	29/09/2026	EPA0E85	A071049736	55500	06/10/2026	FIN2E51	U124617457	74550	25/09/2026	FIO3B36	U124250277	74550	28/09/2026
EPA0874	A073968658	55500	06/10/2026	EPA0874	A075008791	55500	06/10/2026	FIO6G44	U124526597	56732	28/09/2026	FIP2G58	A073090180	55412	07/10/2026
EPC3472	U124619877	74550	25/09/2026	EPC3472	U124574227	74550	28/09/2026	FIP2G58	A076196770	76332	07/10/2026	FIQ3413	A073115868	76331	06/10/2026
EPC6C88	U124636597	74550	25/09/2026	EPG6227	U124529127	74550	27/09/2026	FIQ3997	U124618007	60503	25/09/2026	FIQ5386	U124524407	56732	28/09/2026
EPI1I19	U124352797	74550	28/09/2026	EPM9403	U124651117	74630	27/09/2026	FIQ6D28	U124519557	60503	28/09/2026	FIR3306	U124569497	74550	28/09/2026
EPN1C45	A075207344	76331	07/10/2026	EPN1388	U124573457	74550	28/09/2026	FIR5645	A073090024	55412	07/10/2026	FIV4250	A075207395	76331	07/10/2026
EPN6768	U124514507	74550	28/09/2026	EPQ4198	A076901597	55412	07/10/2026	FIW7H99	A076983674	75870	06/10/2026	FIX0A21	U124673117	60503	27/09/2026
EPT1C98	A071049680	55500	06/10/2026	EPT1023	U124453337	74630	28/09/2026	FIX0289	A075207336	60501	07/10/2026	FIX1G23	U124622957	74550	25/09/2026
EPT3A26	U124674767	56732	27/09/2026	EPT3J66	A076975043	57030	06/10/2026	FIY0883	U124625927	60503	25/09/2026	FJB0H73	U124459167	74550	28/09/2026
EPT3646	U124681707	74550	27/09/2026	EPT6A37	A075255519	55500	06/10/2026	FJG8E98	U124545407	74550	28/09/2026	FJH5F48	A075008716	55500	06/10/2026
EPU7G56	U124686537	60503	27/09/2026	EPW2367	A070232065	55500	07/10/2026	FJK9J41	A070232006	55500	06/10/2026	FJL6F03	A076799989	55412	06/10/2026
EPZ5C95	U124669607	74550	27/09/2026	EQG1H30	U124698417	74550	27/09/2026	FJM5F95	A076976040	55500	07/10/2026	FJN9H72	A073089883	58196	06/10/2026
EQG2H94	U124326617	74550	28/09/2026	EQH1B72	U124269967	74550	28/09/2026	FJS5467	U124624717	60503	25/09/2026	FJV1C12	U124686427	74550	27/09/2026
EQH6358	A076983542	55500	06/10/2026	EQJ2D14	A070937840	55500	07/10/2026	FJX0H16	U124649027	74550	26/09/2026	FJX4B33	A073115876	76331	06/10/2026
EQJ8615	U124549147	74550	28/09/2026	EQU4089	U124657937	74550	26/09/2026	FKD5I00	A073090032	55412	07/10/2026	FKG9H86	U124550247	60503	28/09/2026
EQV0639	U124667617	74550	26/09/2026	EQX7E21	A076822395	75870	06/10/2026	FKI6E52	U124522637	74550	27/09/2026	FKI7749	A076800073	55412	06/10/2026
ERA0J19	U124638247	74550	26/09/2026	ERB1806	U124702597	60503	22/09/2026	FKJ4E47	U124353017	74550	28/09/2026	FKM5E12	A073369444	76332	06/10/2026
ERB5G16	U124622627	60503	25/09/2026	ERB7443	U124524837	74550	27/09/2026	FKM7G92	U124610967	74550	29/09/2026	FKP3603	A076975906	75870	07/10/2026
ERG5A69	U124569937	74550	28/09/2026	ERH4B50	U124683347	74550	26/09/2026	FKQ9H52	U124564437	60503	28/09/2026	FKR0E73	U124455427	74550	29/09/2026
ERK3G04	U124527147	74550	27/09/2026	ERO1400	A076532885	54521	06/10/2026	FKR4A70	A076687862	76331	07/10/2026	FKT0J68	A076975604	75870	06/10/2026
ERO5668	U124699737	74550	27/09/2026	ERT3F12	A073115817	76331	06/10/2026	FKV9E64	U124637587	74550	26/09/2026	FKW2C16	A073090091	55412	07/10/2026
ERU3682	U124680157	60503	27/09/2026	ERU7C62	U124552667	74550	28/09/2026	FKW3H03	A073115809	76331	06/10/2026	FKX3287	A075888155	55412	06/10/2026
ERY3H17	U124532427	74630	27/09/2026	ESC5I45	U124469407	74550	29/09/2026	FLB5904	U124506137	60503	28/09/2026	FLD6215	A073090199	55412	07/10/2026
ESD9A59	U124525507	74630	28/09/2026	ESF7C99	U124520327	74550	27/09/2026	FLD7332	U124651007	74550	27/09/2026	FLD9E00	A076944253	55500	06/10/2026
ESI1896	U124686757	60503	27/09/2026	ESI3A91	U124603707	74550	29/09/2026	FLE8F75	U124538697	74550	28/09/2026	FLH1C81	U124687207	60503	27/09/2026
ESI3014	U124657507	74630	26/09/2026	ESI3368	U124623287	74550	29/09/2026	FLH6J88	A076975701	75870	06/10/2026	FLI9327	U124665527	60503	27/09/2026
ESI3368	U124251597	74550	29/09/2026	ESI3774	U124403727	74550	29/09/2026	FLM3J20	A075008740	55500	06/10/2026	FLN0666	U124648917	74550	27/09/2026
ESP5H61	A071049701	55500	06/10/2026	ESP9735	U124682247	74550	26/09/2026	FLP4279	U124251157	60503	29/09/2026	FLT6D68	A073456401	76331	07/10/2026
ESS4053	U124558507	74550	28/09/2026	EST5I08	U124520007	74550	28/09/2026	FLV4I96	U124545627	74550	28/09/2026	FLV7J39	U124681147	60503	27/09/2026
EST8D26	U124298567	74550	29/09/2026	ESW2G26	U124302527	74550	29/09/2026	FLW0350	U124655407	74630	27/09/2026	FLX1C16	A076800324	55412	06/10/2026
ESW4039	U124263367	60503	29/09/2026	ESY5F72	U124664317	60503	27/09/2026	FLY4J15	U124562127	60503	28/09/2026	FLY4952	U124544527	74550	28/09/2026
ESZ0D03	U124516257	74550	28/09/2026	ETA3B91	U124550577	74550	28/09/2026	FMA7J21	U124549477	74550	28/09/2026	FMB0G70	U124458947	74550	29/09/2026
ETA9C71	A076800022	55412	06/10/2026	ETB5799	A076983585	60412	06/10/2026	FMC0H95	U124632857	74550	25/09/2026	FMD0669	U124655187	60503	27/09/2026
ETB5799	A076983593	65992	06/10/2026	ETB6548	U124695337	60503	27/09/2026	FME0E65	U124687417	74550	26/09/2026	FMI1094	U124655517	74710	26/09/2026
ETC3D53	A076975914	75870	07/10/2026	ETD0A14	A076800294	55412	06/10/2026	FMN5B81	U124513507	74550	28/09/2026	FMO1I22	U124547937	74550	28/09/2026
ETD2701	U124375017	74550	28/09/2026	ETD6J41	A076163162	55680	06/10/2026	FMO1I22	U124514057	74550	28/09/2026	FMP8G13	A076975434	57030	06/10/2026
ETE9E87	A070231930	55500	06/10/2026	ETH0A19	U124549807	74550	28/09/2026	FMR7268	U124620867	60503	25/09/2026	FMR9I14	U124530227	60503	28/09/2026
ETH0B23	A076800243	55412	06/10/2026	ETK2C66	U124382607	60503	28/09/2026	FMT1457	U124571707	60503	28/09/2026	FMT2896	U124395367	74550	28/09/2026
ETK6J67	A076800120	55412	06/10/2026	ETS0032	U124130377	56732	26/09/2026	FMW0744	A075008899	55500	06/10/2026	FMX0J67	U124560477	74630	28/09/2026
ETS3649	A073890942	58350	06/10/2026	ETU7855	U124618887	74550	25/09/2026	FMY7F99	U124651777	74550	26/09/2026	FMZ1A96	U124639677	60503	26/09/2026
ETV0902	U124524067	74550	28/09/2026	ETV1661	U124644297	74550	26/09/2026	FNA7E24	U124678397	74550	27/09/2026	FNB2197	U124532097	56732	28/09/2026
ETW7A22	U124665207	74550	26/09/2026	ETY2B98	U124668607	74550	27/09/2026	FNC1A57	U124513177	74550	28/09/2026	FNC6I46	U124632747	74550	25/09/2026
EUD0B00	A073089875	58196	06/10/2026	EUF0I91	U124700177	74550	27/09/2026	FNC6751	A076930120	57030	06/10/2026	FNC6751	A073369436	57030	06/10/2026
EUK9869	U124611847	74550	29/09/2026	EUL6262	U124454657	74550	28/09/2026	FNC6986	U124678617	74550	27/09/2026	FNG0313	A072904672	73231	07/10/2026
EUP3H94	A074928641	55500	06/10/2026	EUQ2D00	U124638797	60503	26/09/2026	FNG3D68	A073509297	55500	06/10/2026	FNG3I39	U124660577	74550	27/09/2026
EUR4B94	A076983712	75870	06/10/2026	EUT0C80	A076975647	75870	06/10/2026	FNG5C04	U124504817	60503	28/09/2026	FNH4I78	U124557407	74550	28/09/2026
EUV1F16	U124518127	74550	27/09/2026	EUV5H03	U124697757	74550	27/09/2026	FNI9456	U124588747	60503	28/09/2026	FNJ2J81	U124384697	74550	28/09/2026
EUV6B84	U124527037	74550	27/09/2026	EUZ6J02	U124700407	74710	27/09/2026	FNJ6B91	U124691817	60503	27/09/2026	FNK2A99	U124549587	60503	28/09/2026
EVC4E52	A076532737	55500	06/10/2026	EVC7H01	U124631107	74550	25/09/2026	FNK6H36	U124515817	74550	28/09/2026	FNK8J08	A076875359	55500	06/10/2026
EVH1C25	U124649137	74710	27/09/2026	EVI1G99	U124539137	60503	28/09/2026	FNL2F26	A072707168	75870	07/10/2026	FNL2047	A073090040	55412	07/10/2026
EVJ4367	A076822352	76252	06/10/2026	EVO4E01	U124537267	74550	27/09/2026	FNP8B23	U124617787	74550	25/09/2026	FNS0989	U124543867	74550	28/09/2026
EVP1D53	U124653647	60503	27/09/2026	EVR2J38	U124680267	74550	26/09/2026	FNS2C83	U124524507	74550	28/09/2026	FNV0B16	A075008546	55500	06/10/2026
EVR3G82	U124650127	74550	27/09/2026	EVR6839	U124518347	74550	28/09/2026	FNX3G45	U124506807	56732	28/09/2026	FNX9C49	A076532850	55500	06/10/2026
EVR8708	A072707087	75870	07/10/2026	EVS0A62	U124530557	74630	27/09/2026	FNZ9300	U124633187	74550	25/09/2026	FOA1B05	U124650677	74550	27/09/2026
EVS9I88	U124680707	74550	26/09/2026	EVZ9J92	A073369460	76332	06/10/2026	FOC2I87	U124650017	56732	27/09/2026	FOC6H66	U124697207	74550	27/09/2026
EWB6926	U124696327	74550	27/09/2026	EWB8831	U124247747	74710	29/09/2026	FOF6790	U124534847	74630	28/09/2026	FOM0B88	A070232049	55500	07/10/2026
EWB8895	U124638577	74550	26/09/2026	EWC0F07	A076930139	57030	06/10/2026	FOM2C34	U124506687	74550	28/09/2026	FON4A63	U124555197	60503	28/09/2026
EWC1B51	A076975132	57030	06/10/2026	EWE5640	U124290317	74550	29/09/2026	FOP3J38	U124682137	74550	27/09/2026	FOP4G28	U124666627	74550	27/09/2026
EWK4G74	A076799938	55412	06/10/2026	EWL5J56	U124532867	74550	28/09/2026	FOS0B24	U124379307	74550	28/09/2026	FOT9I91	U124531547	74550	27/09/2026
EWP3190	A076975671	75870	06/10/2026	EWS0901	U124526047	60503	28/09/2026	FOU0A97	U124693807	60503	27/09/2026	FOU6G06	A076473331	55500	06/10/2026
EWS3H35	U124645177	60503	27/09/2026	EWS7E20	A073369428	76331	06/10/2026	FOU6819	U124505257	60503	28/09/2026	FOV2C24	U124493817	74550	29/09/2026
EWS9636	U124663547	74550	26/09/2026	EWW3J52	U124545297	56732	28/09/2026	FOV9C12	U124701607	74550	29/09/2026	FOW1885	U124548597	60503	28/09/2026
EWY5038	U124279647	74630	29/09/2026	EXA4401	U124406587	60503	29/09/2026	FOW6C37	U124528247	74550	27/09/2026	FPC5B19	U124537817	60503	28/09/2026
EXJ1F32	U124659477	60503	27/09/2026	EXK6I25	U124428587	74550	29/09/2026	FPE7A74	U124551897	74550	28/09/2026	FPF1C00	U124699847	74550	27/09/2026
EXK7B98	U124232897	74550	29/09/2026	EXL8J23	A073018730	66020	06/10/2026	FPF2E31	U124626037	56732	25/09/2026	FPF4733	A076800383	55412	06/10/2026
EXN4A55	U124677737	60503	27/09/2026	EXR9B59	U124617897	74550	25/09/2026	FPL2C59	A076983500	57030	06/10/2026	FPN3033	A076930325	57030	06/10/2026
EXT5J72	A073456380	75870	07/10/2026	EXV0A61	A073089867	60501	06/10/2026	FPS1G30	U124568507	56732	28/09/2026	FPS7437	A075008856	55500	06/10/2026
EXV9G79	A076800219	55412	06/10/2026	EXW9H36	A076975256	57030	06/10/2026	FPT5F91	U124572137	74550	28/09/2026	FPT7D05	U124278877	60503	29/09/2026
EXX5731	U124670707	74630	27/09/2026	EYA9013	U124680607	74550	26/09/2026	FPT8A25	U124675317	74550	26/09/2026	FPT9J67	U124329037	74550	29/09/2026
EYA9013	U124527807	74550	28/09/2026	EYC2140	A076930252	57030	06/10/2026	FPT9J67	U124410217	74550	29/09/2026	FPV4B88	A076800111	55412	06/10/2026
EYD3360	U124684667	60503	27/09/2026	EYD4B14	A076562580	53800	07/10/2026	FPV8593	A070206013	76252	06/10/2026	FPX1500	U124574557	60503	28/09/2026
EYG0G96	U124513727	74550	28/09/2026	EYG0736	A070206064	75870	06/10/2026	FPY0A03	U124671247	74550	26/09/2026	FQA5C01	U124497777	74550	29/09/2026
EYG1101	U124538807	74550	27/09/2026	EYH6F00	U124575007	56732	28/09/2026	FQB8F40	U124489857	60503	29/09/2026	FQB8F40	U124494697	60503	29/09/2026
EYI5D98	A076930180	57030	06/10/2026	EYM8694	A071007618	55500	07/10/2026	FQB8F40	U124501737	74550	29/09/2026	FQF2A33	A076901643	55412	07/10/2026
EYR8B17	U124571257	74550	28/09/2026	EYS0A61	A073968615	55500	06/10/2026	FQL5D95	U124285917	74550	29/09/2026	FQL6C32	A076875448	57030	07/10/2026
EYS8D56	U124678067	74550	27/09/2026	EYS9F26	U124445207	57463	29/09/2026	FQM3H83	A076975078	57030	06/10/2026	FQN1H32	U124532207	56732	28/09/2026
EYT8698	U124565757	74550	28/09/2026	EYT9I76	U124521977	74550	27/09/2026	FQN3260	U124556187	56732	28/09/2026	FQN7A43	U124625047	60503	25/09/2026
EYW4950	U124659917	74550	26/09/2026	EYW4950	U124142257	74550	27/09/2026	FQO7J69	U124652877	74550	27/09/2026	FQO9G44	U124526377	60503	28/09/2026
EYW7J71	A076822549	75870	07/10/2026	EYY5599	U124636817	74550	25/09/2026	FQR1I00	A076976112	55500	07/10/2026	FQU9A30	A076983402	57030	06/10/2026
EZE5E95	U124635387	74710	25/09/2026	EZJ1487	A076822611	76331	07/10/2026	FQV0D31	U124625377	56732	25/09/2026	FQV2C75	U124654197	74550	26/09/2026
EZL2F95	U124563337	74550	28/09/2026	EZM1D32	U124315067	74630	29/09/2026	FQV2C75	U124689947	74550	26/09/2026	FQV2C75	U124164917	60503	27/09/2026
EZN6A64	U124427597	74550	28/09/2026	EZN9H01	U124665637	74550	27/09/2026	FQV2H04	U124535287	56732	28/09/2026	FQV5B35	U124315837	74550	29/09/2026
EZS8499	U124682797	74550	27/09/2026	EZT2C68	U124679937	74550	27/09/2026	FRA3J86	A072770528	76251	07/10/2026	FRA6F87	A075008643	55500	06/10/2026
EZU1J01	U124552887	56732	28/09/2026	EZX0C63	U124306607	74550	29/09/2026	FRD0478	A076822417	75870	06/10/2026	FRE2G31	U124527917	74550	27/09/2026
EZY1E75	U124636047	74630	25/09/2026	EZY3I67	A072608160	55500	06/10/2026	FRO8F96	U124694347	74550	27/09/2026	FRS0727	U124619217	74550	25/09/2026
FAA7F02	U124271067	74550	28/09/2026	FAB3231	U124651557	74550	27/09/2026	FRU3067	U124675537	60503	27/09/2026	FSA6B22	U124655737	74550	26/09/2026
FAE3I58	U124622297	60503	25/09/2026	FAF8H64	A073090261	55412	07/10/2026	FSA7957	A071007596	55680	07/10/2026	FSB2I09	U124359507	60503	28/09/2026
FAP5I72	A073289360	51851	07/10/2026	FAR6I39	A070232022	76331	06/10/2026	FSB2714	U124541777	74550	27/09/2026	FSC5209	A076532834	55500	06/10/2026
FAU7F74	U124695227	74550	27/09/2026	FAX9F42	A075008597	55500	06/10/2026	FSC5459	U124557287	56732	28/09/2026	FSF0D93	A074624413	76332	06/10/2026
FAX9F42	A073968682	55500	06/10/2026	FAX9F42	A075008686	55500	06/10/2026	FSG5076	U124639347	74550	26/09/2026	FSJ1G28	U124542217	74550	28/09/2026
FBB8C39	A076975230	57030	06/10/2026	FBE7F76	U124636157	74550	25/09/2026	FSL2B60	A076983399	57030	06/10/2026	FSO0900	U124591607	74550	29/09/2026
FBE8A93	U124528797	60503	28/09/2026	FBE8A93	U124581157	74710	29/09/2026	FSP5A21	U124554757	74550	28/09/2026	FSQ1C87	U124605577	74550	29/09/2026
FBE8175	U124268427	74550	29/09/2026	FBF2A50	U124647377	74630	27/09/2026	FST4C49	U124483807	60503	29/09/2026	FST5I35	U124677307	60503	27/09/2026
FBF2A50	U124310007	74550	29/09/2026	FBF2A50	U124393387	74630	29/09/2026	FSW5F31	U124651887	74550	27/09/2026	FSY2G47	U124655077	60503	27/09/2026
FBF2A50	U124393507	74550	29/09/2026	FBK0432	U124688957	74550	26/09/2026	FSZ0A06	U124671797	74550	27/09/2026	FTB5C61	A076822450	75870	06/10/2026
FBM8B63	U124539797	74550	28/09/2026	FBN1C16	U124676857	60503	27/09/2026	FTC2F33	U124389317	74550	28/09/2026	FTE4I93	A076975060	57030	06/10/2026
FBT0210	U124666517	74550	27/09/2026	FBT2H82	U124533197	74550	27/09/2026	FTE7C28	U124197917	74550	26/09/2026	FTF3A46	U124575657	74550	28/09/2026
FBT2700	U124547717	56732	28/09/2026	FBT5G74	U124663437	74550	27/09/2026	FTJ6B02	U124677077	56732	27/09/2026	FTN8788	A076800235	55412	06/10/2026
FBY4A59	A073090164	55412	07/10/2026	FBY4D57	U124622517	60503	25/09/2026	FTQ7I64	U124445307	57463	29/09/2026	FTS2D06	A076799954	55412	06/10/2026
FBZ0569	U124643527	60503	27/09/2026	FBZ0569	U124643747	74550	27/09/2026	FTU2J96	U124700947	74550	27/09/2026	FTU3A63	A076983534	57030	06/10/2026
FBZ1902	A076975540	75870	06/10/2026	FCA4E65	U124307037	74550	29/09/2026	FTW4E17	U124330467	74550	28/09/2026	FTY1I44	A076983615	60412	06/10/2026
FCA4I14	A076975272	57030	06/10/2026	FCA8F97	U124620757	57463	30/09/2026	FUF1H66	U124647817	74630	26/09/2026	FUF2C32	U124689507	74550	27/09/2026
FCC5B92	U124180537	74550	26/09/2026	FCE8H25	U124553547	56732	28/09/2026	FUF2F21	U124526817	56732	28/09/2026	FUG0265	U124642977	60503	27/09/2026
FCE9B96	A073968674	55500	06/10/2026	FCF0J04	U124541887	74550	28/09/2026	FUG0265	U124644407	74550	27/09/2026	FUG6F70	A073089964	55412	07/10/2026
FCG3477	A076975612	75870	06/10/2026	FCI2122	U124642867	74630	26/09/2026	FUH5E71	U124685767	74550	27/09/2026	FUH6150	U124249287	74550	28/09/2026
FCK5G99	A076427615	75870	07/10/2026	FCK7144	A076975876	75870	06/10/2026	FUI7F65	A076875413	57030	07/10/2026	FUI8F60	U124659367	74630	26/09/2026
FCL6F37	U124617347	74550	25/09/2026	FCM8C35	U124652547	74550	27/09/2026	FUJ0E10	U124315397	60503	29/09/2026	FUJ1E37	A076930309	57030	06/10/2026
FCN9A12	U124560587	56732	28/09/2026	FCQ9H86	U124235757	74550	29/09/2026	FUJ5G71	A076822433	75870	06/10/2026	FUJ9B95	U124686097	74550	27/09/2026
FCT0J60	U124666847	60503	27/09/2026	FCW4368	A076875510	57030	07/10/2026	FUK4609	U124533307	74550	28/09/2026	FUR6B33	A076930163	57030	06/10/2026
FCX1G05	U124667177	60503	27/09/2026	FCY8E59	U124656177	74550	27/09/2026	FUU1B25	A076975736	75870	06/10/2026	FUZ6I87	A076800260	55412	06/10/2026
FCY9D55	U124677957	74630	27/09/2026	FCZ3G33	U124390527	60503	28/09/2026	FVA8C43	U124341907	74550	29/09/2026	FVD0826	U124690277	74550	27/09/2026
FDA4A07	U124552117	74550	28/09/2026	FDC7E73	U124654417	74550	27/09/2026	FVD7867	U124674437	74550	27/09/2026	FVG6E75	U124684117	74550	27/09/2026
FDD7B49	U124631757	74550	25/09/2026	FDE8G25	U124681037	74630	26/09/2026	FVH3A19	A076983437	57030	06/10/2026	FVH5817	U124637257	74550	26/09/2026
FDF4G93	U124664867	74550	26/09/2026	FDG4B16	A076975973	75870	07/10/2026	FVI1G98	A076930341	57030	06/10/2026	FVI3A67	A073968623	55500	06/10/2026
FDG8D88	U124535407	74550	28/09/2026	FDG9F74	U124532107	74550	27/09/2026	FVI3A67	A075008660	55500	06/10/2026	FVI5F73	U124542327	74550	28/09/2026
FDL6B11	A073090326	55412	07/10/2026	FDN4582	U124619437	60503	25/09/2026	FVL1B53	U124571697	60503	28/09/2026	FVN0A69	A076875472	57030	07/10/2026
FDO9272	A075433859	76331	06/10/2026	FDO9627	U124504377	56732	28/09/2026	FVN5J16	A076822468	75870	06/10/2026	FVO5F85	U124428807	74550	28/09/2026
FDQ3A75	A072707060	75870	07/10/2026	FDS4A11	U124698747	74550	27/09/2026	FVQ3737	A072707028	60501	07/10/2026	FVU3695	A076901619	55412	07/10/2026
FDS7I16	U124539577	74550	28/09/2026	FDS9697	U124643307	60503	26/09/2026	FVV4C66	U124523627	74550	27/09/2026	FVW0J70	U124573567	60503	28/09/2026
FDT1I41	A076800162	55412	06/10/2026	FDT2B31	U124288557	74550	28/09/2026	FVW6H83	U124651997	74550	26/09/2026	FVW9B58	A076975620	75870	06/10/2026
FDU2F34	A076532931	54521	06/10/2026	FDV6E14	U124535177	56732	28/09/2026	FVY2D54	U124671467	60503	27/09/2026	FVZ7540	U124684337	74550	27/09/2026
FDV9J33	U124647597	60503	27/09/2026	FEB0581	U124240707	74550	28/09/2026	FWC0J70	U124274257	74550	29/09/2026	FWD0I21	U124307807	74550	28/09/2026
FEB2127	U124525057	74550	27/09/2026	FEH0F03	U124568837	60503	28/09/2026	FWE0I94	U124375567	74710	29/09/2026	FWE5J63	A072707095	75870	07/10/2026
FEH2696	U124565317	74550	28/09/2026	FEH2881	U124509107	60503	28/09/2026	FWF0F34	U124634507	74630	25/09/2026	FWF4H28	U124700287	74630	27/09/2026
FEM0A34	U124541337	74550	27/09/2026	FEO9B54	U124663657	74550	27/09/2026	FWJ2J89	A076822409	75870	06/10/2026	FWK4I18	A076975558	75870	06/10/2026
FEP5F01	A073134382	76331	06/10/2026	FEP6468	A070232103	76331	07/10/2026	FWK4441	A076975884	75870	07/10/2026	FWL9J77	U124672787	60503	27/09/2026

FWO6J90	U124489637	60503	29/09/2026	FWO7E48	U124641437	60503	27/09/2026	HAM4268	A076975442	57030	06/10/2026	HBO2246	U124650567	74550	26/09/2026
FWQ3H64	U124520987	74550	27/09/2026	FWQ8B77	A075207409	76331	07/10/2026	HBY0709	U124575877	60503	28/09/2026	HCI7E88	U124647707	74550	27/09/2026
FWR9A15	U124571147	56732	28/09/2026	FWR9979	U124643207	60503	27/09/2026	HEY0904	U124581487	74550	29/09/2026	HGG1G62	U124688077	60503	27/09/2026
FWS9A28	A076975965	75870	07/10/2026	FWT6G23	A076875570	57030	07/10/2026	HGK2I50	A076944385	51851	07/10/2026	HGV6077	U124514937	74550	28/09/2026
FWU0E75	A075433875	55500	07/10/2026	FWU9I32	A076799962	55412	06/10/2026	HHI3J28	A076975531	75870	06/10/2026	HHW9691	U124573907	74550	28/09/2026
FWX0C35	U124468077	74550	29/09/2026	FWX4I76	A075008619	55500	06/10/2026	HIE4H08	U124551127	74550	28/09/2026	HJP5646	A076975167	57030	06/10/2026
FWX9B31	U124506247	60503	28/09/2026	FWY5G04	U124397017	60503	29/09/2026	HJT3717	U124665417	60503	27/09/2026	HKF1D83	A076875316	55500	06/10/2026
FWY5G04	U124579507	74550	29/09/2026	FWY5G04	U124493157	74550	29/09/2026	HKQ9C71	U124655957	74550	27/09/2026	HKR1570	U124693467	60503	27/09/2026
FWY7G37	A075888201	55412	06/10/2026	FXA5E64	A075092547	55500	06/10/2026	HMI1A50	U124306817	74550	28/09/2026	HMV2E48	U124674877	74550	26/09/2026
FXB0D74	U124661567	56732	27/09/2026	FXB7G63	A076975868	75870	06/10/2026	HNB1157	U124624937	60503	25/09/2026	HNM3I25	U124687857	74550	27/09/2026
FXC9E93	A076532923	55250	06/10/2026	FXE2D37	U124519887	74550	28/09/2026	HNZ7B12	U124678727	74550	27/09/2026	HSF9I85	U124504267	74550	28/09/2026
FXG1D86	U124660027	74550	27/09/2026	FXG1I89	U124599857	74630	29/09/2026	HSO7F82	U124568397	74550	28/09/2026	HTN9B26	U124528577	60503	28/09/2026
FXJ1B56	U124610197	74630	29/09/2026	FXK1I65	A073090148	55412	07/10/2026	HVX0G62	U124547277	74550	28/09/2026	HVX0G62	U124549037	74710	28/09/2026
FXL4F82	A076822425	75870	06/10/2026	FXM0219	A076975981	75870	07/10/2026	HVX0G62	U124549257	74550	28/09/2026	HVX0G62	U124553217	74550	28/09/2026
FXN1F11	U124621857	74550	25/09/2026	FXN9B18	A073968690	55500	06/10/2026	HVX0G62	U124553327	74710	28/09/2026	HXT2109	U124673007	74550	27/09/2026
FXP7F43	U124561027	74550	28/09/2026	FXP9F75	U124579397	74550	28/09/2026	HXT2109	U124701057	74550	27/09/2026	ICS7441	U124571587	74550	28/09/2026
FXR4A68	U124553767	56732	28/09/2026	FXR5A95	A074322379	67261	06/10/2026	IOZ0C54	A076901678	55412	07/10/2026	IQA3G59	U124568287	74550	28/09/2026
FXR6J16	U124660687	74630	27/09/2026	FXS3J68	U124304397	74550	29/09/2026	IUG0I84	U124659697	74550	27/09/2026	IXM6A25	U124565107	74550	28/09/2026
FXS6H22	U124559927	74550	28/09/2026	FXT1C78	U124629777	74550	25/09/2026	IZG4H29	U124396807	74630	28/09/2026	JDD5G30	A076944326	54522	06/10/2026
FXT1I13	U124551017	74550	28/09/2026	FXT4I57	U124698637	60503	27/09/2026	JDL4H74	U124512517	74550	28/09/2026	JIE5563	U124521647	60503	28/09/2026
FXU1C06	U124654307	74550	27/09/2026	FXW5J03	U124529237	56732	28/09/2026	JIP8291	U124647047	74550	27/09/2026	JKN9H73	U124665307	60503	27/09/2026
FXX0C96	U124593587	74550	29/09/2026	FYB5E87	U124645727	60503	26/09/2026	JPH5616	A076532753	54521	06/10/2026	JSR0C00	U124560367	74550	28/09/2026
FYD7E05	U124644077	74550	27/09/2026	FYH0B28	U124571477	74550	28/09/2026	KGM1624	U124671357	74550	26/09/2026	KGX4530	U124246647	74550	29/09/2026
FYH3379	U124518237	74550	27/09/2026	FYH3379	U124473027	60503	29/09/2026	KGX4530	U124246977	74550	29/09/2026	KKI2139	U124495357	74630	29/09/2026
FYH3379	U124399437	60503	29/09/2026	FYH3379	U124421437	74550	29/09/2026	KKI2139	U124316167	60503	29/09/2026	KNV3J92	U124667727	74550	27/09/2026
FYH3379	U124239827	60503	29/09/2026	FYH3379	U124243127	60503	29/09/2026	KOU6C58	U124639567	74550	26/09/2026	KQR2179	U124630217	60503	25/09/2026
FYI4087	U124676747	60503	27/09/2026	FYK4104	U124681587	60503	27/09/2026	KRO4E60	U124639127	60503	26/09/2026	KRO4J07	U124566207	74550	28/09/2026
FYK5I94	A076875464	57030	07/10/2026	FYM1A86	U124629337	74550	25/09/2026	KRP7238	A075375166	60501	07/10/2026	KVF7D30	U124673997	74550	26/09/2026
FYM6A96	U124652107	74550	27/09/2026	FYP7440	U124634617	74550	25/09/2026	KVH6E26	U124609757	74630	29/09/2026	KVY8991	U124696877	74550	27/09/2026
FYP8D46	U124274587	74550	29/09/2026	FYQ5229	U123969997	60503	27/09/2026	KWU8H89	A076800081	55412	06/10/2026	KXS7858	U124321997	74550	28/09/2026
FYR1G94	U124505917	60503	28/09/2026	FYS8348	A076674493	75870	07/10/2026	KYK8868	A076930112	55413	06/10/2026	KYK8868	A076975400	57030	06/10/2026
FYX4A91	A075888210	55412	06/10/2026	FYY5I72	U124627357	74550	25/09/2026	KZG7208	U124667507	60503	27/09/2026	KZO2E32	A076765090	57380	07/10/2026
FYY9G88	U124631097	74550	25/09/2026	FZD1240	A073456398	75870	07/10/2026	KZW1C34	U124519777	74550	28/09/2026	LKL5C37	A071381145	76331	06/10/2026
FZK1106	A076975922	75870	07/10/2026	FZK8855	U124649247	74550	27/09/2026	LML6C69	U124666407	60503	27/09/2026	LNU8453	U124343887	60503	28/09/2026
FZL5F79	U124647267	74550	27/09/2026	FZO1A37	A071381196	60681	06/10/2026	LQT4178	U124694677	74550	27/09/2026	LRK9J36	A076532958	55500	06/10/2026
FZO8C32	U124251927	60503	29/09/2026	FZP5I35	U124260407	74630	29/09/2026	LRX9A54	U124685877	74550	27/09/2026	LTH7A57	U124687967	74550	27/09/2026
FZQ5F44	U124531217	74630	27/09/2026	FZQ7D81	U124688737	60503	27/09/2026	LUI1D49	U124695007	74630	27/09/2026	LUJ6I02	A076875405	57030	07/10/2026
FZQ8H25	U124638137	74550	26/09/2026	FZQ9J37	U124493267	56732	29/09/2026	LVM9592	U124684997	60503	27/09/2026	MAP1D93	U124231467	74550	29/09/2026
FZS0G56	U124639787	60503	26/09/2026	FZU0I56	U124664107	74550	27/09/2026	MBY6832	U124519447	74550	28/09/2026	MGH4G27	U124375347	60503	29/09/2026
FZV5B27	U124675647	74550	27/09/2026	FZX6213	A076975795	75870	06/10/2026	MHM4H02	U124268107	74550	29/09/2026	MIG5A53	U124621087	74550	25/09/2026
FZX7J31	A076975329	57030	06/10/2026	GAB9263	A074928668	55500	06/10/2026	MJK0C54	U124616467	74550	25/09/2026	MMF9I39	U124522207	74550	28/09/2026
GAC1B56	U124528467	74550	27/09/2026	GAC2G76	A072770536	76251	07/10/2026	MRS6240	U124539357	60503	28/09/2026	MST4I87	A075008694	55500	06/10/2026
GAC9A82	U124646167	60503	26/09/2026	GAD9I27	U124684777	74550	27/09/2026	MST4I87	A075092555	55500	06/10/2026	MTI5J01	U124637707	74630	26/09/2026
GAG3B55	U124689287	74550	27/09/2026	GAG5A73	U124699957	74550	27/09/2026	MUQ1948	U124622187	60503	25/09/2026	MWF6534	A076944393	51851	07/10/2026
GAJ0G51	U124424627	74550	28/09/2026	GAJ1443	U124512407	74550	28/09/2026	MWS1040	A072707010	55090	06/10/2026	NGW3E79	U124639237	74550	26/09/2026
GAN3C22	A076875502	57030	07/10/2026	GAO3G03	A076532826	55500	06/10/2026	NHV5542	U124459827	74550	29/09/2026	NRR3D71	U124052057	74630	29/09/2026
GAQ1A31	A072707125	56731	07/10/2026	GAR3F21	A075888104	55412	06/10/2026	NTH2G61	U124573347	74550	28/09/2026	NVG0057	U124676197	74630	27/09/2026
GAR4D18	A076532842	55500	06/10/2026	GAT7100	U124546067	74550	28/09/2026	NWC2E89	U124629227	74550	25/09/2026	NYG8F21	U124510107	74550	28/09/2026
GAW0509	U124675867	60503	27/09/2026	GAX5E12	A076674418	75870	07/10/2026	NZZ1B67	U124529017	74550	27/09/2026	OAR8A76	U124432107	74550	28/09/2026
GAY9D30	U124462807	74550	29/09/2026	GBB5C71	U124521107	74550	28/09/2026	OAR8A76	U124432437	74630	28/09/2026	OAR8A76	U124576867	74550	28/09/2026
GBB5G44	A076800014	55412	06/10/2026	GBC4I43	U124683677	74550	26/09/2026	OBY1D53	U124529897	74550	27/09/2026	OCE8174	A073090121	55412	07/10/2026
GBE5B83	A075008759	55500	06/10/2026	GBE7540	A076930317	55417	06/10/2026	OEN1220	U124662667	74550	26/09/2026	OKU7047	U124648807	60503	27/09/2026
GBE8A60	A076975337	57030	06/10/2026	GBF3I93	U124618447	56732	25/09/2026	OLL6G89	U124673777	60503	27/09/2026	ONO8062	U124285147	74550	28/09/2026
GBH4D13	U124532647	56732	28/09/2026	GBI0E72	U124628567	74550	25/09/2026	OOT4I79	U124248517	74550	29/09/2026	OPF5G54	U124520767	74550	28/09/2026
GBL1G94	A072770544	54526	07/10/2026	GBL3037	U124615707	74550	29/09/2026	OPP5G34	U124566637	60503	28/09/2026	OPP8D96	U124533527	74550	27/09/2026
GBO0E66	U124467747	60503	29/09/2026	GBO6777	U124537927	74550	27/09/2026	OPQ7A87	U124693907	74550	27/09/2026	OPW0F64	A070206072	75870	06/10/2026
GBO7B77	A075888112	55412	06/10/2026	GBR4C12	A073115787	76331	06/10/2026	OQB7H79	A076944377	51851	07/10/2026	ORD6J94	U124450707	60503	29/09/2026
GBR4826	U124617677	56732	25/09/2026	GBR6B79	U124295607	74550	29/09/2026	OUC4212	U124657827	74550	27/09/2026	OUC4212	U124521207	74630	28/09/2026
GBT2E99	U124349717	74550	28/09/2026	GBV2B50	U124424957	74550	29/09/2026	OUS0G25	U124506357	60503	28/09/2026	OVP7586	A070148218	76332	06/10/2026
GBV3G47	A075092466	60501	06/10/2026	GBV7B62	U124533967	74550	28/09/2026	OVS6I28	U124569167	60503	28/09/2026	OXA0938	U124576207	74550	28/09/2026
GBZ9G08	A076800065	55412	06/10/2026	GCA1H90	U124668057	74550	27/09/2026	OXD4C53	U124678177	74550	26/09/2026	OXJ5J25	U124670477	74550	27/09/2026
GCA4D74	U124626147	56732	25/09/2026	GCA9C66	U124462247	60503	29/09/2026	OXY3G39	U124648257	56732	26/09/2026	OYO6H74	U124234007	60503	29/09/2026
GCB2F11	U124563117	74550	28/09/2026	GCC1232	U124397567	74550	28/09/2026	OZG2B16	U124658377	74550	27/09/2026	OZW8H67	U124331787	74550	29/09/2026
GCD7A08	A075008929	55500	06/10/2026	GCD9E44	U124697867	74550	27/09/2026	PAL0B56	A070170620	54010	06/10/2026	PBH8G45	U124560707	74550	28/09/2026
GCE0J56	U124299887	74550	29/09/2026	GCE7853	A073115760	76331	06/10/2026	PCK5J73	A070206021	75870	06/10/2026	PDM2B67	A075008775	55500	06/10/2026
GCF8F97	U124673447	74550	27/09/2026	GCG4G35	U124526487	74550	27/09/2026	PHL8C35	A075888198	55412	06/10/2026	PKF9J26	U124555637	74550	28/09/2026
GCG6D04	U124698967	74630	27/09/2026	GCJ9777	U124530997	74550	27/09/2026	PKF9J26	U124321117	74550	28/09/2026	PKG2F81	U124688187	74550	26/09/2026
GCK2A71	A072607953	55500	06/10/2026	GCM7260	U124558057	74550	28/09/2026	PNU1B47	A073369410	60501	06/10/2026	PPV1G47	A073090296	55412	07/10/2026
GCP0208	U124534627	74550	27/09/2026	GCP8019	A073115841	76331	06/10/2026	PQQ3D08	A076875251	75870	06/10/2026	PRI4605	U124630877	74550	25/09/2026
GCQ5A24	U124578627	60503	28/09/2026	GCR8H94	U124270847	74550	29/09/2026	PRI4605	U124614597	74630	29/09/2026	PUB1034	U124547167	74550	28/09/2026
GCS4F29	U124632207	74550	25/09/2026	GCS7333	A072726324	55500	07/10/2026	PUP0D52	U124573127	56732	28/09/2026	PUZ6825	U124693357	74550	27/09/2026
GCT2B49	A072608194	55500	06/10/2026	GCT8F05	U124470507	74550	29/09/2026	PVB9H21	A075008651	55920	06/10/2026	PVH1I19	U124690827	60503	27/09/2026
GCW6E96	U124524727	74550	27/09/2026	GCX0J09	U124539467	74550	27/09/2026	PVS1D27	U124509437	74550	28/09/2026	PXD9I13	U124322327	74550	28/09/2026
GCX0J09	U124540347	74550	27/09/2026	GCX0J09	U124540677	74550	27/09/2026	PXD9I13	U124557067	74550	28/09/2026	PXD9I13	U124323207	74550	28/09/2026
GDA4H25	U124569277	74550	28/09/2026	GDB2E66	U124555417	60503	28/09/2026	PXI9C90	A076875480	57030	07/10/2026	PXP5J80	U124324417	74550	29/09/2026
GDC4356	U124544637	74550	28/09/2026	GDD2C89	A076975299	57030	06/10/2026	PYL7424	U124374357	74630	28/09/2026	PZA6A77	U124696107	74550	27/09/2026
GDD9J37	A076975833	75870	06/10/2026	GDF1H89	A076674507	75870	07/10/2026	PZB7D04	A076800391	55412	06/10/2026	PZG6G79	U124554107	74550	28/09/2026
GDF1J81	A076944261	60502	06/10/2026	GDG8F71	U124281847	74550	28/09/2026	PZG8I74	A076930201	57030	06/10/2026	PZI4G58	A076975990	75870	07/10/2026
GDH1D39	A076975213	57030	06/10/2026	GDH9D15	U124634947	74550	25/09/2026	PZI7C83	A073090210	55412	07/10/2026	PZM5746	U124536387	74550	27/09/2026
GDI2769	A076975035	57030	06/10/2026	GDI4A57	A076562555	55412	06/10/2026	PZQ7H99	A072607961	55500	06/10/2026	PZS8D89	U124588417	60503	28/09/2026
GDI4A57	A076562571	55412	06/10/2026	GDJ2H65	U124635937	74550	25/09/2026	PZZ8F98	U124529347	74550	27/09/2026	QAD0I03	U124364237	60503	28/09/2026
GDL0D59	U124631537	74550	25/09/2026	GDL0D59	U124690607	60503	27/09/2026	QAK2C32	U124422207	74550	28/09/2026	QDR4B93	A072608054	55500	06/10/2026
GDL0D59	U124351477	74630	29/09/2026	GDL4069	U124542987	60503	28/09/2026	QDV3D31	U124681477	60503	27/09/2026	QGL5F28	A076822530	51851	07/10/2026
GDN9849	A076930155	57030	06/10/2026	GDO9J91	U124563227	74550	28/09/2026	QIC4F84	A076822476	75870	06/10/2026	QJE6185	U124624057	60503	25/09/2026
GDQ4D27	U124684227	74550	27/09/2026	GDQ9239	U124410877	74550	28/09/2026	QJS5C71	A073968585	55500	06/10/2026	QKT4H07	U124512627	74550	28/09/2026
GDR3J36	U124679057	56732	27/09/2026	GDS1D65	U124545847	74550	28/09/2026	QMS3F16	U124397457	74550	28/09/2026	QND5583	A070937891	55090	07/10/2026
GDS1I64	A075008589	55500	06/10/2026	GDS5G09	U124629997	60503	25/09/2026	QNJ3J57	U124566857	74550	28/09/2026	QNL0C36	U124531767	74550	27/09/2026
GDS6I86	U124537377	60503	28/09/2026	GDS9277	U124519117	60503	28/09/2026	QNT7A52	U124700067	74550	27/09/2026	QNW4202	A073456355	76331	06/10/2026
GDU9G75	U124181207	74550	26/09/2026	GDV0H10	A076975507	57030	06/10/2026	QOE3A65	A076975191	57030	06/10/2026	QOE5F37	U124693577	74550	27/09/2026
GDV7E57	A075008600	55500	06/10/2026	GDW2470	U124648037	60503	26/09/2026	QOH1B63	U124560257	74550	28/09/2026	QOP3F06	A076983631	60412	06/10/2026
GDX1567	U124556737	60503	28/09/2026	GDZ0G41	U124627797	56732	25/09/2026	QOU5F04	U124629117	74550	25/09/2026	QPA1E81	U124667407	56732	27/09/2026
GEA7495	U124574447	60503	28/09/2026	GEB1C29	U124316607	74550	29/09/2026	QPR7D83	U124658047	74550	27/09/2026	QPX6641	U124674987	74550	27/09/2026
GEB1G34	A076799920	55412	06/10/2026	GEC4583	U124621747	56732	25/09/2026	QQJ0D83	A076975582	75870	06/10/2026	QQK0F79	U124696217	74550	27/09/2026
GED4H19	U124692367	60503	27/09/2026	GEE8099	U124396247	74550	28/09/2026	QQK5F62	U124405817	60503	28/09/2026	QQR3F95	A076975159	57030	06/10/2026
GEF4B96	U124630987	74550	25/09/2026	GEF5D30	U124652437	74630	27/09/2026	QQS4A90	A076822565	76331	07/10/2026	QQV5H52	A072608038	55680	06/10/2026
GEH9I16	A072608151	55500	06/10/2026	GEJ2G43	A076930260	57030	06/10/2026	QQW0G99	U124682577	60503	27/09/2026	QQW7F59	U124539907	74550	27/09/2026
GEK7C18	U124577857	74550	28/09/2026	GEM1C02	U124280197	74550	29/09/2026	QRA8G41	U124669817	74550	27/09/2026	QRM7H72	U124643417	60503	26/09/2026
GEM2B98	A076736138	66371	06/10/2026	GEM2B98	A076736154	66371	06/10/2026	QRT7C00	U124504927	56732	28/09/2026	QSQ0F88	U124538477	60503	28/09/2026
GEM6J44	U124640667	60503	27/09/2026	GEP6A05	U124595567	74550	29/09/2026	QSR0A32	U124646277	74550	27/09/2026	QSR0A32	U124681697	74550	27/09/2026
GET6437	U124642317	74550	27/09/2026	GEU6A49	U124617907	74550	25/09/2026	QSR5A01	A076983488	57030	06/10/2026	QSS4A76	A073115795	76331	06/10/2026
GEX0C57	A073018773	66020	07/10/2026	GEX0C57	A073018781	75870	07/10/2026	QSU4F55	U124559817	74550	28/09/2026	QSV6J89	A076704953	60501	07/10/2026
GFA5A34	U124635277	74550	25/09/2026	GFC2C85	U124295707	74550	29/09/2026	QSV7I96	U124264807	60503	29/09/2026	QSV9G51	U124458177	74550	28/09/2026
GFC3I54	A075008783	55500	06/10/2026	GFC6185	U124678837	74550	27/09/2026	QSW1G86	A073115779	76331	06/10/2026	QSW6E39	U124497667	74550	29/09/2026
GFD0C96	U124540017	60503	28/09/2026	GFD9F33	A076562547	55412	06/10/2026	QSX2G65	U124514497	74550	28/09/2026	QSX9E22	U124633847	74550	25/09/2026
GFE7F50	U124695887	60503	27/09/2026	GFF0B41	U124634287	74550	25/09/2026	QSY1C59	U124259407	74550	29/09/2026	QSY1G27	U124454767	74550	29/09/2026
GFH5J74	U124663107	74550	27/09/2026	GFI6B59	U124696987	74550	27/09/2026	QSY1I61	U124387447	74550	28/09/2026	QSZ4D89	U124401207	74550	28/09/2026
GFK0B21	U124564657	74550	28/09/2026	GFK2585	A075008864	55500	06/10/2026	QUO7D25	U124623727	60503	25/09/2026	QUY8D66	U124619767	74630	25/09/2026
GFK2585	A072608062	55500	06/10/2026	GFK2585	A072608100	55500	06/10/2026	QVO9G52	U124573237	74550	28/09/2026	QWR6D77	U124661897	56732	27/09/2026
GFK7A01	A075888147	55412	06/10/2026	GFP0D64	A076983666	75870	06/10/2026	QWR7H80	A073231027	55760	06/10/2026	QWS6D12	U124674657	74550	27/09/2026
GFP5180	A076944350	51851	07/10/2026	GFQ8E44	U124668827	60503	27/09/2026	QWT9F58	U124402737	74550	29/09/2026	QWV5I77	U124659587	74550	26/09/2026
GFQ8E55	A073968666	55500	06/10/2026	GFR6B05	U124561907	74550	28/09/2026	QWY2H70	A076901635	55412	07/10/2026	QXA2C92	U124549697	74550	28/09/2026
GFT5474	U124579287	60503	28/09/2026	GFV1F21	A076930287	57030	06/10/2026	QXC2J57	A073968607	55500	06/10/2026	QXC2J57	A073968640	55500	06/10/2026
GFV1G31	U124581047	74550	29/09/2026	GFW9B33	U124643857	74550	27/09/2026	QXG8A47	U124656727	60503	27/09/2026	QXO6J62	A076975175	57030	06/10/2026
GFX7360	A076800154	55412	06/10/2026	GFX8B63	A076800227	55412	06/10/2026	QXP1J63	U124573017	60503	28/09/2026	QXV1E09	U124683237	74550	26/09/2026
GFY0G20	U124528027	74630	27/09/2026	GFZ0C55	A075092512	55500	06/10/2026	QXV6I53	U124394927	74630	28/09/2026	QZT1H62	U124652767	74550	26/09/2026
GGD2I91	U124538147	74550	28/09/2026	GGD4740	U124667947	74550	26/09/2026	QZT1H62	A073090113	55412	07/10/2026	QZT5I71	U124678947	74550	27/09/2026
GGE4C70	A076674396	75870	07/10/2026	GGG0455	A073089999	55412	07/10/2026	RBK4D99	U124308577	74550	28/09/2026	RBK4D99	U124308687	74550	28/09/2026
GGG4A86	A076800308	55412	06/10/2026	GGG7459	U124628897	74550	25/09/2026	RBK4D99	U124309787	74630	28/09/2026	RBY3B58	A076975418	57030	06/10/2026
GGG7459	U124314187	60503	29/09/2026	GGG7459	U124314297	74630	29/09/2026	REU0C54	A071049671	55500	06/10/2026	RFD8C43	U124570817	74550	28/09/2026
GGG7459	U124314517	74550	29/09/2026	GGH1A85	A076163146	55500	06/10/2026	RFE4J38	A073231019	76331	06/10/2026	RFH6D53	U124688517	60503	27/09/2026
GGH7664	U124663987	74550	27/09/2026	GGI9C87	A076930198	57030	06/10/2026	RFI5F80	U124618997	74550	25/09/2026	RFK2C58	U124683787	74550	27/09/2026
GGP5F29	A070231948	55500	06/10/2026	GGT2A54	A075008945	55500	06/10/2026	RFR8E70	U124662447	74550	27/09/2026	RFU4C29	U124511747	74550	28/09/2026
GGV0H14	A076875375	55500	06/10/2026	GGV0H21	U124401417	60503	28/09/2026	RGD1H90	U124631977	74550	25/09/2026	RGD1H90	U124508447	60503	28/09/2026
GGZ0A43	U124682357	74550	27/09/2026	GHA4J21	A075008805	55500	06/10/2026	RGD9J23	A071381153	76331	06/10/2026	RHQ7I81	U124541557	60503	28/09/2026
GHB1H56	A076532745	55500	06/10/2026	GHB3H86	A076800286	55412	06/10/2026	RHR4F15	U124654747	60503	27/09/2026	RHU7H07	A076800359	55412	06/10/2026
GHE5G41	A076975728	75870	06/10/2026	GHE8B63	U124531657	60503	28/09/2026	RIN1J96	U124387117	74550	28/09/2026	RIY0I89	U124389107	74710	29/09/2026
GHF5775	U124664647	60503	27/09/2026	GHF5775	U124664977	74550	27/09/2026	RJI0H26	A073089948	55412	07/10/2026	RJK1G53	U124540127	74710	27/09/2026
GHG5342	U124558167	74550	28/09/2026	GHH0E43	A073090318	55412	07/10/2026	RJL2J99	U124260727	74550	29/09/2026	RKN0H45	U124661237	60503	27/09/2026
GHH6881	U124288007	74630	28/09/2026	GHH6881	U124288447	74550	28/09/2026	RKS3A79	U124680927	74550	27/09/2026	RLE3C03	A076196710	55500	06/10/2026
GHK5H46	U124614377	74550	29/09/2026	GHL0E72	A076975698	75870	06/10/2026	RMA2G12	A075092482	55500	06/10/2026	RMD2F38	U124670697	56732	27/09/2026
GHM0C71	U124548707	74550	28/09/2026	GHO9078	A076875561	57030	07/10/2026	RMD5F57	A076983739	75870	06/10/2026	RMF5D03	U124687197	56732	27/09/2026
GHP9H70	A076983747	75870	06/10/2026	GHU6F89	U124344327	74710	28/09/2026	RMG5I78	U124542657	74550	28/09/2026	RMH7J58	A070206080	75870	06/10/2026
GHU6F89	U124264137	74630	29/09/2026	GHV5A08	U124648147	56732	27/09/2026	RML9I21	U124511087	74550	28/09/2026	RMO1G47	A070170647	55500	07/10/2026
GHV9168	U124472477	74550	29/09/2026	GHZ6G60	A076976090	75870	07/10/2026	RMQ1D75	U124461707	74550	28/09/2026	RMY1A69	U124700617	74550	27/09/2026
GIB0F61	U124640007	74630	26/09/2026	GIC5219	A074928650	55500	06/10/2026	RNB9B65	A076983720	75870	06/10/2026	RNC2F66	A076800332	55412	06/10/2026
GIE1588	U124521757	60503	28/09/2026	GIE4755	A076975809	75870	06/10/2026	RNE0I23	U124689727	74550	26/09/2026	RNE8D29	A070232111	60412	07/10/2026
GIF3C34	U124692587	74550	26/09/2026	GIG0535	U124324307	74550	28/09/2026	RNF7B10	U124692477	74550	27/09/2026	RNF9E76	U124670917	74550	27/09/2026
GIG0535	U124324747	74550	28/09/2026	GIG5G65	A071007626	55680	07/10/2026	RNJ6D29	U124550797	74550	28/09/2026	RNR3F13	A076562563	55412	06/10/2026
GIH2085	A076983640	60412	06/10/2026	GIH8D53	U124563777	74550	28/09/2026	RNX9C24	A076975663	75870	06/10/2026	ROT1C08	A076944288	55500	06/10/2026
GII0I02	A076983690	75870	06/10/2026	GIJ1G68	U124047107	74550	29/09/2026	RQW9F72	U124473807	74550	29/09/2026	RSA5I54	U124617127	74550	25/09/2026
GIK1G78	U124512957	74550	28/09/2026	GIL5120	U124691267	60503	27/09/2026	RTB1A34	U124561577	74550	28/09/2026	RTC9J85	A070232120	54521	07/10/2026
GIN4H51	A076736189	55250	06/10/2026	GIO7B03	A075207379	76331	07/10/2026	RTD1G00	U124623507	60503	25/09/2026	RTD1G00	U124575327	60503	28/09/2026
GIO9077	A073089980	55412	07/10/2026	GIP4J87	U124516367	74550	28/09/2026	RTD9H08	U124511637	74550	28/09/2026	RTH7A11	U124699307	74550	27/09/2026
GIQ1G02	A076975566	75870	06/10/2026	GIR1C64	U124232787	74630	29/09/2026	RTI1G19	U124682907	74550	27/09/2026	RTI8A30	A076674450	75870	07/10/2026
GIR9F22	U124383927	74550	28/09/2026	GIU3579	U124530777	74550	28/09/2026	RTP9C98	A076532907	54521	06/10/2026	RTR3F45	U124412967	74550	28/09/2026
GIV0J29	U124531987	56732	28/09/2026	GIX3E94	U124649467	74550	26/09/2026	RTV9E83	U124562237	74550	28/09/2026	RTZ0J59	U124429577	74550	28/09/2026
GIZ7I25	A076901686	55412	07/10/2026	GJC2I78	U124508227	74630	28/09/2026	RUA0D74	A076975205	57030	06/10/2026	RUD1H90	U124679827	74550	27/09/2026
GJD5C02	U124410657	74550	28/09/2026	GJE4J90	U124646057	60503	27/09/2026	RUG4D65	U124695997	74550	27/09/2026	RUN4C43	A076976058	55500	07/10/2026
GJG7H54	A072707141	75870	07/10/2026	GJH1G36	U124698307	74550	27/09/2026	RUX0E81	A073090172	55412	07/10/2026	RUX5B78	U124562787	74550	28/09/2026
GJH2F16	U124644187	74550	26/09/2026	GJM4290	U124525827	74550	27/09/2026	RUY8F56	U124655307	74550	27/09/2026	RUY9I94	U124656507	74550	27/09/2026
GJP6D49	A070148226	76332	06/10/2026	GJP6H48	U124519227	74550	28/09/2026	RVF1C35	U124535617	74550	27/09/2026	RVO1I21	U124555087	74550	28/09/2026
GJP7B85	U124544307	60503	28/09/2026	GJP7I65	U124542767	74550	28/09/2026	RVO7E83	A073289343	55920	06/10/2026	RVQ5G40	A075092490	76252	06/10/2026
GJQ3A26	U124677847	74550	27/09/2026	GJU8F45	A072707044	75870	07/10/2026	RVS2G12	U124546507	56732	28/09/2026	RVU5J95	U124557507	74550	28/09/2026
GJV1F21	U124511307	74630	28/09/2026	GJW5075	U124459057	60503	29/09/2026	RVV1F68	A072608216	76331	07/10/2026	RVV7G59	U124555857	74550	28/09/2026
GJX2E96	U124402517	60503	29/09/2026	GJY9387	U124552007	74550	28/09/2026	RVW6J71	A076800138	55412	06/10/2026	RWE8I07	U124341577	74550	28/09/2026
GJZ1407	U124672127	60503	27/09/2026	GJZ2F12	U124632967	74550	25/09/2026	RWJ8G43	U124654637	60503	27/09/2026	RXK6E24	U124445967	57463	30/09/2026
GKC7774	U124537607	56732	28/09/2026	GKD5D89	U124267107	74550	29/09/2026	RXP3E08	U124543757	74550	28/09/2026	SCX2C07	U124683127	60503	27/09/2026
GKF4B68	A076930147	57030	06/10/2026	GKG3H27	A076674523	75870	07/10/2026	SDI8C18	U124664537	74550	27/09/2026	SDL6A13	A073089832	70301	06/10/2026
GKG7C65	U124507897	74550	28/09/2026	GKH1E47	U124508777	60503	28/09/2026	SDP4J19	U124626917	60503	25/09/2026	SEC9I81	A076532788	60412	06/10/2026
GKH7D93	U124576097	60503	28/09/2026	GKK9A98	A076976066	55500	07/10/2026	SEC9I81	A076532796	58196	06/10/2026	SEZ1E10	U124633297	74550	25/09/2026
GRK0J65	U124640447	74550	27/09/2026	GYL9J47	U124685217	74550	27/09/2026	SFF3E58	A070231999	55500	06/10/2026	SFK9F53	U124648707	60503	26/09/2026

SFP3G77	U124657387	60503	27/09/2026	SGN3G81	A070937867	55500	07/10/2026
SHG6A39	A073115850	76331	06/10/2026	SHI4J65	A075207387	60501	07/10/2026
SHI8B04	U124505147	56732	28/09/2026	SHL5B37	U124546177	74550	28/09/2026
SHN2J13	U124545307	74550	28/09/2026	SHP0I71	A070231921	55500	06/10/2026
SHV2E45	U124542107	60503	28/09/2026	SIB3A06	U124525277	60503	28/09/2026
SIB4J66	A076983569	60412	06/10/2026	SIE8B73	U124680047	74550	27/09/2026
SIH0E04	U124616247	74550	25/09/2026	SIH4I94	U124523307	74550	27/09/2026
SIK8G82	A075008520	55500	06/10/2026	SIX6C32	U124553657	56732	28/09/2026
SIY2C88	A076674485	75870	07/10/2026	SJA0I92	U124557177	60503	28/09/2026
SJA9F57	U124697107	74550	27/09/2026	SJC8D79	A076975388	57030	06/10/2026
SJH1I97	A076930210	57030	06/10/2026	SJS9E16	A075008880	55500	06/10/2026
SOM7I01	A076875430	57030	07/10/2026	SQX2G91	U124660247	60503	27/09/2026
SRH8I98	U124576427	56732	28/09/2026	SSS7A01	A073090253	55412	07/10/2026
SSU0E99	U124309127	74550	29/09/2026	SSV0E03	U124522417	74550	27/09/2026
SSV2J62	U124672017	74550	26/09/2026	SSV9I17	A076800316	55412	06/10/2026
SSV9I17	A076975752	75870	06/10/2026	SSX4E26	A070232090	55500	07/10/2026
SSY6J26	A072607970	55500	06/10/2026	STA1G19	U124632307	74550	25/09/2026
STD3C38	U124638687	74550	26/09/2026	STD7G92	U124503827	74550	29/09/2026
STE1I86	U124680377	74550	27/09/2026	STE5D76	U124560147	74550	28/09/2026
STE9I21	U124555967	74550	28/09/2026	STF3E02	U124575767	74550	28/09/2026
STJ0J93	U124510537	74550	28/09/2026	STK2F85	U124667067	74550	27/09/2026
STL5E15	U124320017	74550	28/09/2026	STO0F51	A076975051	57030	06/10/2026
STP7I91	U124268097	74550	28/09/2026	STP7J69	U124041497	74550	29/09/2026
STP8E46	U124330907	74550	29/09/2026	STR1E78	U124408897	74550	28/09/2026
STR6C09	A076822557	75870	07/10/2026	STR8F25	U124510647	74550	28/09/2026
STS6I28	U124666307	74550	27/09/2026	STT0C77	A076822360	76252	06/10/2026
STT3H47	A072608097	55500	06/10/2026	STW3H58	A073369452	54521	06/10/2026
STX7H03	A076822514	75870	06/10/2026	STY6B34	U124664757	74550	27/09/2026
SUB5J21	U124641007	74550	26/09/2026	SUB7F00	U124416047	60503	28/09/2026
SUB7F00	U124571807	74550	28/09/2026	SUC0J89	U124631867	74630	25/09/2026
SUC1A36	U124674007	74550	27/09/2026	SUC1H67	U124653757	74550	26/09/2026
SUC3G26	U124694567	60503	27/09/2026	SUC6J53	U124548607	74550	28/09/2026
SUC8D25	A072707133	75870	07/10/2026	SUD5B43	U124546397	74550	28/09/2026
SUD6A61	U124403617	74630	28/09/2026	SUE2I06	U124682027	60503	27/09/2026
SUF3G60	A076975639	75870	06/10/2026	SUI7G98	U124656407	56732	27/09/2026
SUI9E15	U124621197	74550	25/09/2026	SUJ0D44	U124669047	60503	27/09/2026
SUK4E05	A073090270	55412	07/10/2026	SUL5C97	A075888163	55412	06/10/2026
SUL5E57	U124661457	74550	26/09/2026	SUL7D66	U124306927	74550	29/09/2026
SUN6D51	U124267877	74550	28/09/2026	SUP4G16	U124606347	56732	29/09/2026
SUQ0H89	U124625267	60503	25/09/2026	SUQ0I46	U124513407	74550	28/09/2026
SUQ8A98	U124558827	56732	28/09/2026	SUR8D94	U124308137	74550	29/09/2026
SUS2F27	U124317487	74550	29/09/2026	SUS4C82	U124632087	74550	25/09/2026
SUS6B53	A076976082	75870	07/10/2026	SUT1A79	U124649807	74710	26/09/2026
SUT1A79	U124368967	74550	29/09/2026	SUU8I84	U124675097	74550	26/09/2026
SUU9E92	A076822310	76252	06/10/2026	SUV8I71	U124632637	74550	25/09/2026
SUW3E29	A076674434	75870	07/10/2026	SUY5C10	U124670807	74630	26/09/2026
SUY7B64	U124288887	74550	29/09/2026	SUZ1E18	U124550807	74550	28/09/2026
SUZ8D07	A071007600	55680	07/10/2026	SVA2D80	U124676967	74550	26/09/2026
SVA8E80	U124665967	74550	27/09/2026	SVA8H37	U124662227	74550	27/09/2026
SVB6A51	U124699407	74550	27/09/2026	SVC2G22	U124525717	56732	28/09/2026
SVD2D56	U124535727	60503	28/09/2026	SVF9C07	U124660467	74630	26/09/2026
SVG3F78	U124517467	74550	28/09/2026	SVG8J75	A073090288	55412	07/10/2026
SVH4E61	A072607996	55500	06/10/2026	SVH4E61	A072608119	55500	06/10/2026
SVL8G45	U124569507	74550	28/09/2026	SVM3F69	A075008724	55500	06/10/2026
SVM3F69	A075092504	55500	06/10/2026	SVM3F69	A072608046	55500	06/10/2026
SVM6C77	U124621207	60503	25/09/2026	SVO9D47	U124694237	74550	27/09/2026
SVO9D47	U124697427	74550	27/09/2026	SVQ4D99	U124495027	60503	29/09/2026
SVQ8E66	U124572357	56732	28/09/2026	SVS5F38	U124556307	74550	28/09/2026
SVS5F38	U124422537	74550	28/09/2026	SVS9C74	A076975264	57030	06/10/2026
SVT8B59	U124701507	74550	29/09/2026	SVT8B99	U124567847	74550	28/09/2026
SVU1G64	U124550907	60503	28/09/2026	SVU3E28	U124565977	74550	28/09/2026
SVU6H88	U124537597	56732	28/09/2026	SVV9J05	U124652327	56732	27/09/2026
SVW0D38	A073090237	55412	07/10/2026	SVX1H58	U124372157	74550	29/09/2026
SVX1H58	U124464667	74550	29/09/2026	SVX1H58	U124406367	74550	29/09/2026
SVX5B36	A072904680	54870	07/10/2026	SVY9B52	U124669927	74550	26/09/2026
SVZ7I58	U124526267	74550	27/09/2026	SVZ9E32	U124577087	74550	28/09/2026
SWE5H38	U124385577	74550	28/09/2026	SWE7I36	U124312647	74550	28/09/2026
SWF9J01	U124552557	74550	28/09/2026	SWG1G34	U124543317	74550	28/09/2026
SWH8E06	A076983518	57030	06/10/2026	SWJ0A47	A076736170	55500	06/10/2026
SWJ4H86	U124530117	74550	28/09/2026	SWK3G00	A076975221	57030	06/10/2026
SWL2D70	A070231956	55500	06/10/2026	SWN8E20	U124321557	74550	28/09/2026
SWP5J76	U124655627	56732	27/09/2026	SWP5J76	A070937875	55090	07/10/2026
SWP9F87	U124348727	74550	28/09/2026	SWR3B49	U124629447	60503	25/09/2026
SWS4B59	U124261497	60503	29/09/2026	SWT5F25	U124556297	74550	28/09/2026
SWV0H35	A075888082	55412	06/10/2026	SWV7G47	U124675757	60503	27/09/2026
SWX0D85	U124676417	74550	26/09/2026	SWX9A40	A076975426	57030	06/10/2026
SWY2D12	U124412417	74550	29/09/2026	SWZ9J35	A075888180	55412	06/10/2026
SXB2A80	U124542437	74550	27/09/2026	SYA8I57	U124618777	56732	25/09/2026
SYC1B93	U124567077	74550	28/09/2026	SYG2D92	A075008627	55500	06/10/2026
SYG7J11	U124686647	60503	27/09/2026	SYM6C58	A076674469	75870	07/10/2026
SYN0I36	U124669157	74550	27/09/2026	SYO0B96	U124572797	60503	28/09/2026
SYR5A65	A073369398	76332	06/10/2026	SYT0C80	U124668167	74550	27/09/2026
SYX7H52	U124665857	74550	27/09/2026	SYZ2F67	U124685657	60503	27/09/2026
SYZ5G25	A076800090	55412	06/10/2026	TAK2I06	U124446407	57463	30/09/2026
TBI7E77	A072608020	55500	06/10/2026	TBJ1B89	A071007570	55500	07/10/2026
TBM0D35	A070232057	55500	07/10/2026	TBN2A03	A073231035	55760	06/10/2026
TBS1J49	A076532770	54521	06/10/2026	TBS5F81	U124572247	74550	28/09/2026
TBW5B19	U124523517	74550	27/09/2026	TBX3J70	U124618227	56732	25/09/2026
TBZ4H05	U124231247	74550	29/09/2026	TCE2H96	A076944229	55500	06/10/2026
TCE3C84	U124545957	74550	28/09/2026	TCE3C84	U124566197	56732	28/09/2026
TCF7F77	U124321227	74550	28/09/2026	TCG6G01	A076800375	55412	06/10/2026
TCJ9A02	A076822344	54526	06/10/2026	TCL6J44	U124503717	74630	29/09/2026
TCM7I01	U124536827	60503	28/09/2026	TCU1D20	A072707117	75870	07/10/2026
TCX2C00	U124521537	74550	27/09/2026	TDB4D75	A076930295	57030	06/10/2026
TDJ1B58	U124522087	56732	28/09/2026	TDO7E10	U124572687	74550	28/09/2026
TDQ1G68	U124557617	60503	28/09/2026	TDT5F21	A076930279	57030	06/10/2026
TDU1C40	A071345386	76331	07/10/2026	TEB3G55	U124693797	74550	27/09/2026
TEE1G52	U124565867	74550	28/09/2026	TEE3J98	U124625607	60503	25/09/2026
TEJ2J48	A075008813	55500	06/10/2026	TEO6D51	U124627907	60503	25/09/2026
TEV5H10	U124359177	60503	28/09/2026	TFC8J36	U124424847	74630	29/09/2026
TGL5C42	U124686317	74550	27/09/2026	TGM8E05	U124637917	60503	26/09/2026
TIO5B64	U124634067	74550	29/09/2026	TIO5H31	U124529457	74550	27/09/2026
TIP4F14	U124647157	74550	27/09/2026	TIP6E80	U124573787	56732	28/09/2026
TIQ0D90	U124517797	74550	29/09/2026	TIQ8D44	U124341797	74550	28/09/2026
TIR8I41	U124635167	74550	25/09/2026	TIS0C01	U124598317	74550	29/09/2026
TIS2I71	U124670037	56732	27/09/2026	TIT4G40	U124288227	56732	29/09/2026
TIT9D47	U124563007	74550	28/09/2026	TIU6H62	U124640997	74550	26/09/2026
TIW5E09	U124499647	74550	29/09/2026	TIW7H08	U124321667	74550	29/09/2026
TIX8E31	U124508337	60503	28/09/2026	TJA7D60	U124557397	74550	28/09/2026
TJB5A07	U124699297	74550	27/09/2026	TJD2B48	A073231043	55250	06/10/2026
TJD5E15	U124239507	74550	28/09/2026	TJF3E52	U124693137	60503	27/09/2026
TJG8H05	U124254787	74550	29/09/2026	TJH6D82	U124630107	56732	25/09/2026
TJI8D66	U124692917	60503	27/09/2026	TJJ6D28	A073090083	55412	07/10/2026
TJK3C98	A072608178	73740	06/10/2026	TJK8A08	U124499537	74630	29/09/2026
TJN0A46	U124511207	74630	28/09/2026	TJO4G26	U124434307	74550	29/09/2026
TJO4J19	U124662997	74550	26/09/2026	TJO8D38	U124511197	74550	28/09/2026
TJP0H25	U124514717	74550	28/09/2026	TJP9D44	U124627027	74550	25/09/2026
TJP9E16	A073968631	55500	06/10/2026	TJQ4G09	A076736162	66532	06/10/2026
TJQ5H17	U124396907	74550	28/09/2026	TJR0A87	U124528137	74550	28/09/2026
TJR0D17	U124651337	74550	26/09/2026	TJR3J60	U124488097	60503	29/09/2026
TJT1D37	A076975361	57030	06/10/2026	TJT3I47	U124386677	74550	28/09/2026
TJT5F07	U124245657	74550	29/09/2026	TJT8E55	U124640557	60503	26/09/2026
TJU1E11	U124680597	74550	27/09/2026	TJU7C03	A076976007	55500	07/10/2026
TJV2C43	A071049698	55500	06/10/2026	TJX9D87	U124242357	60503	29/09/2026
TKA4H28	U124685987	60503	27/09/2026	TKA9G04	A076532818	60502	06/10/2026
TKD0F59	U124527587	74550	27/09/2026	TKD1F91	U124692037	74550	27/09/2026
TKE9C95	A075433867	55500	07/10/2026	TKG4I52	A076930244	57030	06/10/2026
TKG7G57	U124627467	74550	25/09/2026	TKG8I23	A072608127	55500	06/10/2026
TKG8I23	A075092580	55500	06/10/2026	TKI9B68	U124575217	74550	28/09/2026
TKJ7D87	A075375174	54870	07/10/2026	TKJ9C27	U124572807	74550	28/09/2026
TKK0E78	U124525497	74550	27/09/2026	TKK9C74	U124636707	74550	25/09/2026
TKM0C04	A070148234	55500	06/10/2026	TKM2A20	A076822328	76252	06/10/2026
TKM4J71	U124566307	74630	28/09/2026	TKN5A03	U124678507	74550	27/09/2026
TKO1G57	U124334647	74550	29/09/2026	TKO2E01	U124577637	74550	28/09/2026
TKP3G96	U124377007	74550	28/09/2026	TKP8I34	U124650237	74550	26/09/2026
TKQ1G36	U124683567	60503	27/09/2026	TKQ8F35	U124504157	74550	28/09/2026
TKQ9F95	A070937859	55500	07/10/2026	TKR6B66	U124616577	56732	25/09/2026
TKR6B66	U124616797	74630	25/09/2026	TKS2J35	U124373367	74550	28/09/2026
TKS9G71	A073670756	76252	06/10/2026	TKT2D57	U124520107	74550	27/09/2026
TKT3F97	U124654967	74550	27/09/2026	TKU0I43	U124578297	60503	28/09/2026
TKU1D16	A076975957	75870	07/10/2026	TKU1H19	U124537157	56732	28/09/2026
TKU7I35	U124403947	74550	29/09/2026	TKV1B75	U124686207	74550	27/09/2026
TKV8J76	U124675977	60503	27/09/2026	TKW6D18	U124547507	74550	28/09/2026
TKX6G49	U124506907	60503	28/09/2026	TKZ0I25	A076901660	55412	07/10/2026
TLB2A23	U124663767	74630	27/09/2026	TLB4C29	U124612177	74550	29/09/2026
TLC6J65	U124403067	60503	29/09/2026	TLD4D66	U124214857	56732	26/09/2026
TLE4F80	U124319137	74550	29/09/2026	TLF0E83	A073090334	55412	07/10/2026
TLF7H18	U124621637	74550	25/09/2026	TLG1I66	U124550467	74550	28/09/2026
TLG2A33	U124505367	56732	28/09/2026	TLG6E47	U124662887	74550	27/09/2026
TLG8I73	U124569057	60503	28/09/2026	TLI1I55	U124233227	60503	29/09/2026
TLI3A11	U124665087	74550	27/09/2026	TLI4B87	U124362477	74550	28/09/2026
TLI8C60	A075092539	55500	06/10/2026	TLI8C60	A075008902	55500	06/10/2026
TLI9D25	U124636927	74550	25/09/2026	TLJ6D87	A075008732	55500	06/10/2026
TLJ7C56	U124364457	74550	29/09/2026	TLM0F28	U124338607	74550	28/09/2026
TLM3F05	U124321447	74550	28/09/2026	TLN6B83	A075008961	55500	06/10/2026
TLN7I58	U124288777	74550	28/09/2026	TLO4B78	A076975094	57030	06/10/2026
TLR0D00	U124453117	74550	28/09/2026	TLR1A53	A076736146	66532	06/10/2026
TLS2I00	U124401197	74550	28/09/2026	TLT8F61	U124568947	74550	28/09/2026
TLV4D41	U124652987	60503	27/09/2026	TLV6H80	U124250507	74550	29/09/2026
TLV8I50	U124574117	60503	28/09/2026	TLW7H36	U124541117	74550	28/09/2026
TLX0C95	U124551677	74550	28/09/2026	TLY1I13	U124420887	74550	28/09/2026

TLZ6H30	U124687307	74550	27/09/2026	TMA1H39	U124504597	74550	28/09/2026
TMC2G63	A071284980	60501	07/10/2026	TMD5A74	A073968593	55500	06/10/2026
TME1J21	A076799970	55412	06/10/2026	TMG1J69	U124694787	60503	27/09/2026
TMG8H85	A076975370	57030	06/10/2026	TMH3C09	U124642647	60503	27/09/2026
TMH5J90	U124615477	74550	29/09/2026	TMH7C56	A076427607	76332	07/10/2026
TMI4C10	A075008767	55500	06/10/2026	TMJ0C50	U124379967	74630	29/09/2026
TMJ1B49	U124552227	74550	28/09/2026	TMJ3F80	U124658817	56732	27/09/2026
TMJ5D35	U124668717	74550	27/09/2026	TMJ9F31	A076875456	57030	07/10/2026
TOB1I97	U124360167	74550	28/09/2026	TPK7D40	U124638357	74550	26/09/2026
TRK5A52	U124283387	74550	28/09/2026	TTM0A74	A071049710	55500	06/10/2026
TUS4B84	A076799881	54521	06/10/2026	TXA8J20	U124456637	74630	28/09/2026
TXD7J72	U124616907	74550	25/09/2026	TXE0E50	U124457307	74550	28/09/2026
TXE0E50	U124457517	74550	28/09/2026	TXI3H19	U124533207	74550	27/09/2026
TXJ0J45	U124557837	74550	28/09/2026	TXL1J85	A076532869	55500	06/10/2026
TXM7B28	A076800367	55412	06/10/2026	TXN2B79	A076975930	75870	07/10/2026
TXQ6H07	U124535947	60503	28/09/2026	TXT1C57	A075888228	55412	06/10/2026
TXV1A31	U124634177	74550	25/09/2026	TXV1B26	A075008635	55500	06/10/2026
TXW9B22	U124642207	74550	26/09/2026	TXY5B54	A075008996	55500	06/10/2026
TXY6F53	U124161397	74550	26/09/2026	TYE2H81	U124692697	74550	27/09/2026
TYP6D40	A076532940	54521	06/10/2026	TYQ5B29	U124534517	74550	28/09/2026
TYQ9D77	U124519007	74550	27/09/2026	TYS1E59	U124658607	74550	26/09/2026
TYS2G46	A075888139	55412	06/10/2026	TYU2I32	U124570157	74550	28/09/2026
TYU3A34	U124684007	56732	27/09/2026	TYV1C10	U124694017	74550	27/09/2026
TYW3F58	U124690057	74550	27/09/2026	TYX1C90	U124658487	74550	27/09/2026
TYX4D15	U124508557	74550	28/09/2026	TYY4E67	U124653107	74550	26/09/2026
TZE3A95	A070232081	55500	07/10/2026	TZF3H28	A076196702	76252	06/10/2026
TZF8F39	A073090075	55412	07/10/2026	TZH2B00	U124664097	74550	27/09/2026
TZH2B00	U124664207	74550	27/09/2026	TZH9J86	A075008830	55411	06/10/2026
TZK3C42	U124540457	74550	27/09/2026	TZK6B42	A076930350	57030	06/10/2026
TZL0I20	U124420997	74550	28/09/2026	TZL4E00	U124561357	60503	28/09/2026
TZN4H16	U124510977	74550	28/09/2026	TZO4B35	U124662007	74550	27/09/2026
TZP6H83	U124633737	74550	25/09/2026	TZQ6B76	A076983623	60412	06/10/2026
TZQ7D26	U124630327	74550	25/09/2026	TZR2C29	U124697647	60503	27/09/2026
TZR8H61	A076532877	55411	06/10/2026	TZT9D37	U124692147	60503	27/09/2026
TZU8D75	A075092474	54870	06/10/2026	TZX2F87	A075888171	55412	06/10/2026
TZX3B49	U124543097	74550	28/09/2026	TZY3F73	A070205998	76252	06/10/2026
UAA3I14	U124522197	74550	28/09/2026	UAD1A68	A076944237	55500	06/10/2026
UAF5J02	A070937883	55090	07/10/2026	UAS6B32	U124534297	60503	28/09/2026
UAT6E41	U124276677	74550	29/09/2026	UAU7J70	A070231972	55500	06/10/2026
UAU9D54	U124701827	74630	29/09/2026	UAU9D54	U124676207	74630	29/09/2026
UAU9D54	U124276017	74550	29/09/2026	UAU9D54	U124567517	74550	29/09/2026
UAU9D54	U124702157	74550	29/09/2026	UAZ2H62	U124548157	74550	28/09/2026
UAZ2H62	U124548487	74550	28/09/2026	UAZ4C96	U124664427	60503	27/09/2026
UBB4F16	U124561467	74550	28/09/2026	UBE2G46	U124655847	56732	27/09/2026
UBO1F05	A072726332	55500	07/10/2026	UBO8H93	U124635507	74630	25/09/2026
UBQ3B59	U124517357	74550	28/09/2026	UBR4F56	U124561247	74550	28/09/2026
UBX8E89	U124346967	74550	29/09/2026	UBZ7A35	U124509767	60503	28/09/2026
UBZ7A54	U124562567	60503	28/09/2026	UBZ9E18	A072608186	55500	06/10/2026
UCA5D46	U124658707	74630	26/09/2026	UCC5D25	U124682807	74550	26/09/2026
UCD9A36	U124508117	60503	28/09/2026	UCE9G88	A075008970	55500	06/10/2026
UCF4G97	U124658597	74550	27/09/2026	UCF9G12	U124534307	74550	28/09/2026
UDA5I34	U124629887	60503	25/09/2026	UDA8C05	U124653977	56732	27/09/2026
UDA8D21	U124628787	60503	25/09/2026	UDE3F80	U124658267	74550	27/09/2026
UDG9B46	U124639017	74630	26/09/2026	UDG9I32	U124553987	74630	28/09/2026
UDH6A19	A076674477	75870	07/10/2026	UDH8I55	U124535837	60503	28/09/2026
UDI1E70	U124637697	60503	26/09/2026	UDJ6J30	U124635497	74550	25/09/2026
UDL3J95	U124683457	74630	27/09/2026	UDL5C05	U124696007	60503	27/09/2026
UDL6B20	U124308797	74550	29/09/2026	UDN7I51	A070913321	76331	07/10/2026
UDO1F80	U124638807	60503	26/09/2026	UDO3H46	U124653097	60503	27/09/2026
UDO6H83	U124388987	74550	28/09/2026	UDP0D52	U124505587	74550	28/09/2026
UDP0I10	U124588197	60503	29/09/2026	UDP9G20	U124498107	60503	29/09/2026
UDR1D49	U124501957	60503	29/09/2026	UDR3H78	U124454437	60503	29/09/2026
UDU1C28	U124690507	74550	27/09/2026	UEA6E79	U124696437	60503	27/09/2026
UEB5I77	A072608070	55500	06/10/2026	UEB8H38	U124702267	74550	29/09/2026
UEC8F80	U124667837	74550	27/09/2026	UEG2A50	U124538037	74550	28/09/2026
UEH1J34	A075008910	55500	06/10/2026	UEI6D20	A076196729	76332	07/10/2026
UEI6D20	A076196737	76841	07/10/2026	UEJ3I15	U124363797	74550	29/09/2026
UEJ3I15	U124496787	74550	29/09/2026	UEJ8C88	U124459717	74630	29/09/2026
UEJ8C88	U124613937	74550	29/09/2026	UEK6E16	U124235537	74550	29/09/2026
UER1D18	U124681367	74550	27/09/2026	UER8F22	A076975345	57030	06/10/2026
UES1B66	U124565537	74550	28/09/2026	UES2D79	U124536057	74550	28/09/2026
UET0G54	U124624607	74550	25/09/2026	UET6D80	U124643967	60503	26/09/2026
UET8B01	U124620107	74550	25/09/2026	UET8F19	U124466867	74550	29/09/2026
UET9H91	U124561687	60503	28/09/2026	UEU4F69	U124618667	74630	25/09/2026
UEV3G88	A075008708	55500	06/10/2026	UEW9F78	U124569607	74550	28/09/2026
UEX2F83	U124670587	60503	27/09/2026	UEY2J03	U124587537	74550	29/09/2026
UEY3G88	A075092563	55500	06/10/2026	UEY4G28	U124668497	74550	26/09/2026
UEZ9D61	U124566417	74550	28/09/2026	UFC0I48	U124546727	74550	28/09/2026
UFC7D61	U124668277	74550	26/09/2026	UFD0J95	U124344007	74630	28/09/2026
UFE3B80	A072707150	75870	07/10/2026	UFE5B69	U124556077	60503	28/09/2026
UFE8A13	U124014987	74550	28/09/2026	UFE8A13	U124546947	74550	28/09/2026
UFF0D02	A076983470	57030	06/10/2026	UFF8A09	U124507787	56732	28/09/2026
UFG9D75	A076562539	55412	06/10/2026	UFH1H36	U124457297	74550	29/09/2026
UFJ5F30	U124292307	74550	29/09/2026	UFK1C68	U124487007	74550	29/09/2026
UFO1H86	U124521317	74550	28/09/2026	UFQ2D99	A072608003	55500	06/10/2026
UFR3G10	U124508997	74550	28/09/2026	UFT1J34	U124671907	74630	27/09/2026
UFW0F75	U124413407	74550	28/09/2026	UFW0G23	U124471267	74550	29/09/2026
UFW3E69	A076983682	75870	06/10/2026	UFY2H72	A071049744	55090	06/10/2026
UFY9H87	U124645067	74550	27/09/2026	UFZ0D03	U124515707	74630	28/09/2026
UFZ4C09	U124450807	60503	29/09/2026	UFZ6A28	U124691927	60503	27/09/2026
UGB8D03	U124342347	74550	28/09/2026	UGD5J05	A076944245	55500	06/10/2026
UGF6B99	U124569717	60503	28/09/2026	UGG9D10	U124620097	74630	25/09/2026
UGH0C49	U124623947	60503	25/09/2026	UGI9A56	U124380307	74550	29/09/2026
UGK4E19	U124507017	60503	28/09/2026	UGK7I35	A076930368	57030	07/10/2026
UGM5F24	A070232030	58191	07/10/2026	UGM9E29	U124540237	74550	28/09/2026
UGO3E15	U124657057	60503	27/09/2026	UGO3F94	A076930228	57030	06/10/2026
UGP1G90	U124563447	74550	28/09/2026	UGQ0G02	U124282507	60503	29/09/2026
UGQ4G14	U124478747	60503	29/09/2026	UGR8C42	U124660797	74550	27/09/2026
UGS7I96	U124656947	74550	27/09/2026	UGT0D85	U124633957	74550	25/09/2026
UGT2I31	U124641547	74550	27/09/2026	UGU0D38	U124635607	74630	25/09/2026
UGX1I21	U124486997	74550	29/09/2026	UJA4C04	U124513837	74550	28/09/2026
UJA9E74	U124669487	74550	27/09/2026	UOG3H14	A076983704	75870	06/10/2026
UOG4F59	U124683907	60503	27/09/2026	UOK8C69	U124282617	74550	29/09/2026
UOK9A40	A073089824	58191	06/10/2026	UOL9A17	U124674547	74550	26/09/2026
UOM1F99	U124637807	60503	26/09/2026	UOO1F29	U124544087	74550	27/09/2026
UOO2F24	A076983429	57030	06/10/2026	UOO9A20	U124501187	60503	29/09/2026
UOR4J33	U124641657	60503	26/09/2026	UOT2B20	U124190007	60503	26/09/2026
UOU0A26	U124244227	60503	28/09/2026	UOU8H00	U124691607	74550	26/09/2026
UOW5E37	A076975469	57030	06/10/2026	UOX5J11	U124659037	74550	27/09/2026
UPA2F24	U124482157	60503	29/09/2026	UPB8C99	U124641107	74550	27/09/2026
UPC4G09	U124267987	74550	29/09/2026	UPI2C30	U124619657	60503	25/09/2026
UPI4I99	A076983526	57030	06/10/2026	UPI5F49	A076875553	57030	07/10/2026
UPK0B19	U124695447	60503	27/09/2026	UPK9J79	U124531437	74550	27/09/2026
UPL5B35	U124624497	74550	25/09/2026	UPM3F14	U124661017	74550	27/09/2026
UPN4D98	U124414617	74550	28/09/2026	UPP1F10	U124332667	74550	29/09/2026
UPP3B58	U124261717	74550	28/09/2026	UPS3G33	U124531007	56732	28/09/2026
UPT3A24	A076975710	75870	06/10/2026	UPT9A55	U124386127	74550	29/09/2026
UPU0D11	U124694457	74550	27/09/2026	UPV5C73	U124320677	74550	29/09/2026
UPV9B12	U124561137	74630	28/09/2026	UPV9C18	U124275907	60503	29/09/2026
UPX3J00	U124633307	74550	25/09/2026	UPX5I75	U124681917	74550	27/09/2026
UQA3C23	U124689067	74550	27/09/2026	UQI0C67	A076875391	57030	07/10/2026
UQI2B37	U124698527	74550	27/09/2026	UQK0J40	U124345977	74550	29/09/2026
UQK2I38	U124421877	60503	28/09/2026	UQL1B05	U124701277	74550	29/09/2026
UQL6J80	U124567297	60503	28/09/2026	UQM2H38	U124325297	74550	28/09/2026
UQR1D39	A075433883	55500	07/10/2026	UQR4I09	U124544207	74550	27/09/2026
UQS0E20	U124668507	74550	26/09/2026	URC9J99	U124413957	74550	29/09/2026
URD0G40	U124470167	60503	29/09/2026	URE2H50	U124461587	74630	29/09/2026
URG2F04	U124628127	60503	25/09/2026	URG5D56	A076822492	75870	06/10/2026
URH8H21	U124455647	74630	29/09/2026	URK5B99	U124277447	74630	29/09/2026
URK5H40	U124471927	74550	29/09/2026	URL0D88	U124458507	60503	29/09/2026
URM4F39	A072783999	57380	07/10/2026	URO0H75	U124558277	56732	28/09/2026
URO2C70	U124300007	74550	29/09/2026	URP5C30	U124322547	74550	28/09/2026
URP9G50	A076875367	55500	06/10/2026	URR2G84	U124695777	74550	27/09/2026
URR5F87	A076930171	57030	06/10/2026	URR6B52	U124671577	60503	27/09/2026
URT1A21	U124659707	60503	27/09/2026	URT1J47	U124348947	74550	29/09/2026
URU0F96	A076930236	57030	06/10/2026	URX5C22	U124540897	60503	28/09/2026
URX7A00	U124507237	74550	28/09/2026	URY0G75	U124515927	74550	28/09/2026
URZ1I91	U124670367	74550	26/09/2026	URZ3H73	A073670764	55500	06/10/2026
USA5A23	U124014657	74550	28/09/2026	UVH1I20	U124642107	74550	27/09/2026
UVH6A14	U124659147	74550	27/09/2026	UVL1E80	U124562457	74550	28/09/2026
UVO5B41	A076901627	55412	07/10/2026	UVP0E55	A076944059	75870	06/10/2026
UVQ2H48	U124563667	74550	28/09/2026				

FERNANDO DE CAIRES BARBOSA
Secretário Municipal de Transportes

RESOLUÇÃO Nº 317/2026

EDITAL DE NOTIFICAÇÃO DE PENALIDADE

Considerando o disposto no artigo 24 e seus incisos, da Lei Federal nº 9.503 de 23 de Setembro de 1997, que instituiu o Código de Trânsito Brasileiro;

Considerando que o órgão executivo de trânsito neste município é a Secretaria de Transportes, por força do disposto no artigo 22, inciso VII, da Lei Municipal nº 7.721, de 15 de Dezembro de 1993;

O Secretário Municipal de Transportes, no uso de suas atribuições, com fulcro nos artigos 281 e 282 e seus parágrafos, todos do Código de Trânsito Brasileiro,

torna público, nos termos da Resolução do CONTRAN nº 918/22, a relação de Auto de Infração de Trânsito (AIT) com imposição de penalidade processadas em 08/10/2026, por esta Secretaria e notifica os proprietários dos veículos que, caso queiram, terão prazo de 30 (trinta) dias, a contar da data de publicação, para interporem recurso.
Instruções para entrar com Recurso:
Caso não esteja corretamente relatada a infração ocorrida, apresente Recurso, de acordo com a legislação vigente.
Documentos necessários:
Requerimento preenchido e assinado;
Cópia do documento do veículo (CRLV ou CRV);
Cópia da CNH do requerente ou documento de identificação;
Cópias de documentos que comprovem a defesa/recurso, como Boletim de Ocorrência (BO), atestado médico e fotos, se houver;
Procuração "ad negotia" com firma reconhecida e cópia do RG do requerente (frente e verso) ou do documento de classe (frente e verso), quando representado por terceiro;
Cópia do CNPJ e Contrato Social (para Pessoa Jurídica).
Outros documentos que julgar necessário para melhor compreensão ou comprovação da sua defesa;
ENVIE PREFERENCIALMENTE ATRAVÉS DO NOSSO SITE:
https://portal.emdec.com.br/webprotocolo ou Aplicativo EMDEC
Endereço para envio via Correios:
SETRANSP - SECRETARIA DE TRANSPORTES - RUA ANTONIO MANUEL, 50 VILA INDUSTRIAL

CAMPINAS/SP - CEP 13035-280. (é importante anotar o assunto no envelope)

PLACA	AIT	COD. INFR	DATA INFR	VALOR R$	PLACA	AIT	COD. INFR	DATA INFR	VALOR R$
ABR2048	U115746177	60503	08/08/2026	293,47	AET0H19	A076424330	51851	10/08/2026	195,23
AEW7D85	U116029207	74550	08/08/2026	130,16	AEW7D85	U116062867	74550	08/08/2026	130,16
AEW7D85	U116158457	74550	09/08/2026	130,16	AEX0F02	U116023377	74550	08/08/2026	0,00
AFA0C46	U116240077	57463	07/08/2026	130,16	AFA9395	A076721173	51852	21/07/2026	195,23
AFG0D38	A073112052	76331	14/08/2026	293,47	AFN4J99	Z147542664	50020	17/08/2026	260,32
AFT5826	A076727104	51851	15/08/2026	0,00	AFU1320	U114230487	57463	24/07/2026	130,16
AFU5B53	U116355577	74550	10/08/2026	130,16	AHA6001	U116685247	74550	11/08/2026	130,16
AHJ3H59	U116657307	74550	11/08/2026	130,16	AHW0803	A073694396	55412	17/08/2026	195,23
AIF5936	Z147640124	50020	17/08/2026	586,94	AIJ9914	U115825707	74550	06/08/2026	130,16
AIO3H37	Z147555094	50020	17/08/2026	586,94	AJJ2864	A076318417	55412	17/08/2026	195,23
AJW8A81	U116670397	74630	11/08/2026	195,23	AKQ3091	U116187277	74550	10/08/2026	130,16
AKT9142	U115739247	60503	08/08/2026	293,47	ALA3A05	A076788677	55412	17/08/2026	195,23
ALE5J60	U115772467	74550	08/08/2026	130,16	ALF3F91	Z147690404	50020	17/08/2026	586,94
ALF8J19	U116013367	74550	08/08/2026	130,16	ALR0B74	A076721122	51851	21/07/2026	195,23
ALT0C18	U116147567	60503	09/08/2026	293,47	ALT0C18	U116147787	74550	09/08/2026	130,16
AMF6C50	A076665478	51851	07/08/2026	195,23	AMF6C50	U115774557	74550	08/08/2026	130,16
AMG3558	U116459967	74550	12/08/2026	130,16	AMM5338	U116252397	74550	09/08/2026	130,16
AMN5F25	U116106867	74550	09/08/2026	130,16	AMN8D16	U116483397	74550	12/08/2026	130,16
AMP7112	A076683263	51851	21/07/2026	195,23	AMS8954	U115905897	74550	07/08/2026	130,16
AMS8954	U115729457	74550	08/08/2026	130,16	AMS8954	U115982787	74550	08/08/2026	130,16
AMS8954	U116328307	60503	10/08/2026	293,47	AMS8954	U116795467	74630	12/08/2026	195,23
AMV7I36	U116185517	74550	10/08/2026	130,16	AMY0D16	A073890543	75870	13/08/2026	0,00
AMZ2669	U116540817	60503	12/08/2026	293,47	ANE4H03	A076226695	51851	03/08/2026	195,23
ANV6945	A073309000	51851	05/08/2026	0,00	ANX1C92	U115907877	74550	07/08/2026	130,16
ANX1C92	U115914697	74550	07/08/2026	130,16	ANX6I08	U112957567	57463	20/07/2026	130,16
ANX9B03	A076194831	60412	13/08/2026	195,23	ANZ9148	A075091591	51851	04/08/2026	195,23
AOD2D24	A074221963	51851	16/08/2026	195,23	AOF9448	U116286277	56732	09/08/2026	0,00
AOH1E50	A076702632	51851	13/08/2026	195,23	AOL8187	Z147583914	50020	17/08/2026	586,94
AOX3B11	Z147592714	50020	17/08/2026	260,32	AOZ5205	U116478667	60503	12/08/2026	293,47
APJ9G51	U115528377	74550	05/08/2026	130,16	APN2D13	U115914477	74550	07/08/2026	130,16
APO1381	U116082777	74550	09/08/2026	130,16	APO1381	U116243607	74550	09/08/2026	130,16
APO1381	U116163957	74550	10/08/2026	130,16	APP3I01	U116133707	74550	09/08/2026	130,16
APT5A69	U116031847	60503	08/08/2026	293,47	APW9038	A076665591	51851	11/08/2026	195,23
AQB9519	A070421526	51851	18/08/2026	195,23	AQE5H08	A076317445	55412	14/08/2026	195,23
AQH9H97	U112957127	57463	20/07/2026	130,16	AQJ1A62	Z147700734	50020	17/08/2026	586,94
AQL5B59	A076787760	55412	14/08/2026	195,23	AQO7E19	U116072767	74550	09/08/2026	130,16
AQP3J77	A076194890	50100	14/08/2026	880,41	AQP3J77	A076194904	65992	14/08/2026	293,47
AQP3J77	A076194912	51180	14/08/2026	880,41	AQP3J77	A076194920	66700	14/08/2026	195,23
AQQ0062	U116143937	74550	09/08/2026	130,16	AQS8A01	U115746407	74630	08/08/2026	195,23
AQX8340	A070933527	55500	15/08/2026	130,16	ARC4H93	A076319383	55412	18/08/2026	195,23
ARG6B35	Z147620104	50020	17/08/2026	260,32	ARV3D71	A076665389	51851	07/08/2026	195,23
ARW2J73	A074242022	65992	09/08/2026	293,47	ASE4I58	A075027249	55412	14/08/2026	195,23
ASE7G03	U116301677	74550	09/08/2026	130,16	ASF5E63	U116179907	74550	10/08/2026	130,16
ASG1G87	U115782587	74550	08/08/2026	130,16	ASG1H28	U116698447	74550	11/08/2026	130,16
ASJ1388	U116197617	74550	10/08/2026	130,16	ASN6H43	U115800187	60503	09/08/2026	293,47
ASS3F44	U116146797	74550	09/08/2026	130,16	AST5E60	U115973217	74550	08/08/2026	130,16
AST5E60	U116229737	74550	10/08/2026	130,16	ASW8H16	Z147608884	50020	17/08/2026	586,94
ATD0B16	U115899627	74550	07/08/2026	130,16	ATE6A46	U116198717	74550	10/08/2026	0,00
ATG9782	Z147615374	50020	17/08/2026	260,32	ATH7046	U115996207	74550	08/08/2026	130,16
ATH7046	U116650267	74550	14/08/2026	130,16	AUF2D60	Z147544424	50020	17/08/2026	260,32
AUF9929	A076598401	57030	13/08/2026	0,00	AUM3I41	U115984007	74550	08/08/2026	130,16
AUR6A88	Z147537494	50020	17/08/2026	260,32	AUT3I58	U116429387	74550	12/08/2026	0,00
AUT8G73	A076843163	60412	16/08/2026	195,23	AUW8361	Z147650354	50020	17/08/2026	260,32
AVF0882	A076786747	55412	13/08/2026	195,23	AVF0882	A076787417	55412	14/08/2026	195,23
AVN2A79	U115979267	74550	08/08/2026	0,00	AVO2D96	U116289907	60503	09/08/2026	293,47
AWA7214	A076788731	55412	17/08/2026	195,23	AWF6B20	U116244477	60503	09/08/2026	293,47
AWQ2E93	U116095867	74550	09/08/2026	130,16	AWT2F32	A076721343	51851	21/07/2026	195,23
AXC1D60	U116040107	74550	08/08/2026	130,16	AXF7G06	U115982677	74550	07/08/2026	130,16
AXH2466	U116091247	74550	09/08/2026	130,16	AXK7H75	A073111390	51851	26/07/2026	195,23
AXO5I77	U115797767	74550	09/08/2026	130,16	AXO6B31	Z147650134	50020	17/08/2026	586,94
AXO6D66	A075999755	57030	14/08/2026	130,16	AXU9738	A073790867	51851	05/08/2026	195,23
AYC9261	U116315427	74550	10/08/2026	0,00	AYT5H62	A073175763	54526	17/08/2026	195,23
AYU1743	A076318514	55412	17/08/2026	195,23	AZH3F74	A075048106	55500	15/08/2026	130,16
AZH7A86	Z147590074	50020	17/08/2026	260,32	AZO3G96	U116128097	74550	09/08/2026	130,16
AZR5I43	U116050217	74550	08/08/2026	130,16	AZS8G05	A076701458	51851	28/07/2026	195,23
AZS8I83	U116473827	60503	12/08/2026	293,47	AZY3A86	A073112583	76331	17/08/2026	293,47
AZZ9087	Z147508894	50020	17/08/2026	260,32	AZZ9087	Z147674114	50020	17/08/2026	260,32
BAE8J79	A070933608	55500	16/08/2026	130,16	BAI4425	A071084396	51851	31/07/2026	195,23
BAK9C36	U116476357	60503	12/08/2026	293,47	BAL7J82	Z147600964	50020	17/08/2026	260,32
BAQ3J18	A073906970	75870	18/08/2026	293,47	BAQ6E71	U116661047	74630	11/08/2026	195,23
BAQ6E71	U116729577	74550	11/08/2026	130,16	BAQ6E71	U116730017	74550	11/08/2026	130,16
BAV8519	Z147597994	50020	17/08/2026	260,32	BAV8519	Z147598004	50020	17/08/2026	260,32
BAV8519	Z147598104	50020	17/08/2026	260,32	BAV8519	Z147648604	50020	17/08/2026	260,32
BAV8519	Z147648704	50020	17/08/2026	260,32	BAV8519	Z147648814	50020	17/08/2026	260,32
BAV8519	Z147648924	50020	17/08/2026	260,32	BAV8519	Z147649034	50020	17/08/2026	260,32
BAW6B92	U115995657	74550	08/08/2026	130,16	BAZ7C40	U115705807	74550	07/08/2026	130,16
BBE3H84	U115789517	74550	09/08/2026	130,16	BBI0B62	A076525374	55412	15/08/2026	0,00
BBJ8035	A073837278	57463	17/08/2026	130,16	BBL0C74	A076786682	55412	13/08/2026	0,00
BBL0C74	A076787549	55412	14/08/2026	0,00	BBN4I37	U116223807	60503	10/08/2026	293,47
BBO2D71	A076702810	75870	17/08/2026	293,47	BBT1J59	U116067267	74550	09/08/2026	130,16
BBW1A16	Z147525944	50020	17/08/2026	260,32	BBZ7D33	Z147560594	50020	17/08/2026	586,94
BCB0I81	U116698667	74550	11/08/2026	130,16	BCH3H37	U116338637	74550	10/08/2026	130,16
BCI6H58	A076526117	55412	17/08/2026	195,23	BCJ6338	Z147562574	50020	17/08/2026	260,32
BCR1I62	U116556007	74550	12/08/2026	130,16	BCS2F24	U116055167	74550	09/08/2026	130,16
BCS2F78	U115929987	74550	07/08/2026	130,16	BCV3E43	U116192447	74550	10/08/2026	130,16
BDA1845	A075007205	75870	18/08/2026	0,00	BDA6D99	Z147540684	50020	17/08/2026	260,32
BDA9H54	A076318441	55412	17/08/2026	195,23	BDD9H70	Z147621864	50020	17/08/2026	1.760,82
BDE5500	U116084867	74550	09/08/2026	130,16	BDE5500	U116085747	74550	09/08/2026	130,16
BDF5D64	A076525811	55412	17/08/2026	195,23	BDL3H06	U116095647	74550	09/08/2026	130,16
BDN7A79	Z147636274	50020	17/08/2026	260,32	BDO9E79	Z147683024	50020	17/08/2026	260,32
BDP1H95	U116336217	60503	10/08/2026	293,47	BDP3G72	U116292217	74550	09/08/2026	130,16
BDR6J42	A076666156	75870	18/08/2026	293,47	BDS0C58	A076317860	55412	15/08/2026	195,23
BDS3J92	U115990487	74550	08/08/2026	130,16	BDV4B57	Z147520114	50020	17/08/2026	260,32
BDW2C55	A070046792	55500	13/08/2026	130,16	BDW2C55	Z147519784	50020	17/08/2026	260,32
BDW9G66	Z147692484	50020	17/08/2026	260,32	BDZ4J20	U115791827	74550	09/08/2026	130,16
BEB6J76	U116086187	60503	09/08/2026	0,00	BEB7E60	U116331607	74550	10/08/2026	130,16
BEB8D21	U116017327	74550	08/08/2026	130,16	BED3A31	U116031077	74550	08/08/2026	130,16
BED3A31	U115778187	74550	08/08/2026	130,16	BEE2C13	A076788502	55412	17/08/2026	195,23
BEE9A07	A076726124	54521	14/08/2026	195,23	BEJ8B55	U116002477	74550	08/08/2026	130,16
BEJ9G68	A075027281	55412	14/08/2026	195,23	BEN2H21	U116346997	74550	10/08/2026	130,16
BEN2H21	U116489007	74550	12/08/2026	130,16	BEN2H21	U116534877	74550	12/08/2026	130,16
BEP7F55	U116131287	74550	09/08/2026	130,16	BEP7F55	A076841217	75870	14/08/2026	293,47
BET8F65	Z147616914	50020	17/08/2026	586,94	BEX0H85	U115972997	74550	08/08/2026	130,16
BEZ1I32	U114755187	57463	03/08/2026	130,16	BEZ1950	A076317216	55412	14/08/2026	195,23
BEZ9B38	U116236557	74550	10/08/2026	0,00	BFC3J51	U116691297	60503	11/08/2026	293,47
BFG6I89	U116340837	56732	10/08/2026	130,16	BFI6460	U116097517	60503	09/08/2026	293,47
BFL1321	Z147696114	50020	17/08/2026	390,46	BFN0370	U116100267	60503	09/08/2026	293,47
BFN0370	U116100597	74550	09/08/2026	130,16	BFU0G32	U116063527	74550	08/08/2026	0,00
BFU8762	U116490657	74550	12/08/2026	130,16	BFW2733	A073791014	51851	06/08/2026	195,23
BFY3590	A076194866	76331	13/08/2026	293,47	BFY4654	A073111544	51851	31/07/2026	0,00
BFZ4918	U116719677	74550	11/08/2026	130,16	BFZ4919	Z147601184	50020	17/08/2026	260,32
BFZ7F49	A076841454	60501	14/08/2026	293,47	BFZ7681	A076721858	51852	23/07/2026	195,23
BFZ8198	A075027400	55412	14/08/2026	195,23	BGA4107	U116676447	74550	11/08/2026	130,16
BGH4654	U116126007	74550	09/08/2026	130,16	BGI9D03	A076318832	55412	17/08/2026	195,23
BGJ9J42	U115770267	74550	08/08/2026	130,16	BGK0828	U116036907	74550	09/08/2026	130,16
BGK5056	U116041967	74550	08/08/2026	130,16	BGM1252	U116021407	74550	08/08/2026	130,16
BGM1252	U116049667	74630	09/08/2026	195,23	BGM1252	U115793917	74710	09/08/2026	880,41
BGM3053	U116255587	74550	09/08/2026	130,16	BGR5920	U116747177	74550	12/08/2026	0,00
BGS7D29	A073017050	66020	14/08/2026	293,47	BGU6C51	A076843899	75870	17/08/2026	293,47
BHI1803	A076841705	75870	14/08/2026	293,47	BHK5E74	U116229077	74550	10/08/2026	130,16
BHO7D19	U116110277	74550	09/08/2026	130,16	BHO7D19	U116256357	74550	09/08/2026	130,16
BHP0775	U116250417	74550	09/08/2026	130,16	BHP5G29	U116104997	60503	09/08/2026	293,47
BHW0H73	U116106537	74550	09/08/2026	0,00	BHW0H73	U116158017	74630	09/08/2026	0,00
BHX5I13	U116649387	74550	14/08/2026	130,16	BIC1H33	A076701997	51851	06/08/2026	195,23
BIH7146	U116103237	74550	09/08/2026	130,16	BIL9F86	U116379557	60503	11/08/2026	293,47
BIO0052	U116381647	74550	11/08/2026	130,16	BIR0047	U116106097	60503	09/08/2026	293,47
BIU3I26	U116263407	74550	09/08/2026	130,16	BIU4E67	U115968817	74550	08/08/2026	130,16
BIU7E19	U116387707	74550	11/08/2026	130,16	BIW2E00	U116094657	74710	09/08/2026	880,41
BJE1B50	A076722331	76842	25/07/2026	130,16	BJE1B50	A076722340	77142	25/07/2026	130,16
BJF8J01	U115948807	74550	08/08/2026	130,16	BJM8E22	U116418827	74550	11/08/2026	130,16
BJN1A19	A076842795	57030	16/08/2026	0,00	BJO3579	U116717917	74550	11/08/2026	130,16
BJV5G91	Z147621424	50020	17/08/2026	260,32	BKC9126	A076609560	55500	13/08/2026	130,16
BKH7B87	U116666657	74550	11/08/2026	130,16	BKJ9709	Z147581274	50020	17/08/2026	260,32
BKP2742	U116351177	74550	10/08/2026	130,16	BKU0J60	Z147549924	50020	17/08/2026	260,32
BKU5H67	A076317402	55412	14/08/2026	195,23	BKU6H47	A076610126	57030	15/08/2026	130,16
BKU7A06	U116097307	74550	09/08/2026	130,16	BKU7F40	U116789417	74630	12/08/2026	195,23
BKU7F73	U116768517	60503	12/08/2026	293,47	BKU7I48	U116142727	74550	10/08/2026	130,16
BKX7E67	A076598622	57030	13/08/2026	130,16	BLF9561	U115931207	74550	07/08/2026	130,16
BLI4311	A070127644	51851	03/08/2026	195,23	BLO2962	A076842191	60501	15/08/2026	293,47
BLS5043	U116716377	60503	11/08/2026	293,47	BLW1F78	U115965077	74550	07/08/2026	130,16
BLZ1565	U116122157	74550	09/08/2026	130,16	BMC0A45	U116222367	74550	10/08/2026	130,16
BMD4B21	A073310164	51851	08/08/2026	195,23	BME3C26	A075091842	51851	07/08/2026	195,23
BMF2C53	U116278247	74550	09/08/2026	130,16	BMI4151	A073130492	51851	12/08/2026	195,23
BMJ0H45	A076727643	66532	17/08/2026	0,00	BMO9D67	A076525382	55412	15/08/2026	195,23
BMT0C50	U115797657	74550	09/08/2026	130,16	BMT3F65	Z147515604	50020	17/08/2026	260,32
BMT4E42	A070187680	51851	30/07/2026	195,23	BMV2226	U116193107	74550	10/08/2026	130,16
BMW5E63	Z147610314	50020	17/08/2026	390,46	BMW5E63	Z147610534	50020	17/08/2026	260,32
BNC7B45	A076841071	75870	13/08/2026	293,47	BNH5C18	U115776317	74550	08/08/2026	130,16
BNR6J16	U115965847	74630	08/08/2026	195,23	BNR6J16	U116352607	74630	10/08/2026	195,23
BNR6J16	U116354257	74710	10/08/2026	880,41	BNR6J16	U116207187	74630	10/08/2026	195,23
BNV3430	U115805467	60503	09/08/2026	293,47	BNW0913	U116060997	60503	09/08/2026	293,47
BNX5921	U116071447	74550	09/08/2026	130,16	BNX5921	U116074527	60503	09/08/2026	293,47
BNX5921	U116168027	60503	09/08/2026	293,47	BNX5921	U116340407	74550	10/08/2026	130,16
BNX5921	U116368337	74550	11/08/2026	130,16	BNY0619	A070934078	76332	18/08/2026	293,47
BNY7253	U116273627	60503	09/08/2026	293,47	BNY8685	U116220497	74550	10/08/2026	130,16
BOE0G73	U116328627	60503	10/08/2026	293,47	BOG4C75	A070231107	51851	26/07/2026	195,23
BOI9A99	U116074197	74550	08/08/2026	130,16	BOL0343	A073130620	51851	12/08/2026	195,23
BOQ1G91	U116093777	74550	09/08/2026	130,16	BOQ1G91	U116094007	74550	09/08/2026	130,16
BOS5130	A073694019	51851	13/08/2026	195,23	BOS5130	A073694027	65992	13/08/2026	293,47
BOU1701	U116350957	74550	10/08/2026	130,16	BOY6G22	U116025357	74550	08/08/2026	130,16
BPE2813	A076788685	55412	17/08/2026	195,23	BPF4657	A070933853	55500	16/08/2026	130,16
BPJ5J86	U116065947	60503	09/08/2026	293,47	BPL0F12	A076000158	57030	17/08/2026	130,16
BPL4109	U116187507	74550	10/08/2026	130,16	BPL5H99	U116203887	60503	10/08/2026	293,47
BPO3E80	U115693377	56732	07/08/2026	130,16	BPO6I71	Z147606354	50020	17/08/2026	260,32
BPO6I71	Z147681594	50020	17/08/2026	260,32	BPO9I33	U116246787	56732	09/08/2026	130,16
BPQ0A12	U116099497	74550	09/08/2026	130,16	BPQ5E84	U116300907	74550	09/08/2026	130,16
BPQ5I16	U116139537	74550	09/08/2026	130,16	BPU1I61	A073310237	51851	08/08/2026	195,23
BPZ7D56	Z147526164	50020	17/08/2026	260,32	BPZ9I91	Z147602174	50020	17/08/2026	260,32
BQF6G31	A073309158	51851	05/08/2026	195,23	BQF6G31	A076724326	51851	05/08/2026	195,23
BQF6G31	U116301457	74550	09/08/2026	130,16	BQG7A86	U115806677	74550	09/08/2026	130,16
BQG7419	U116334127	74550	10/08/2026	130,16	BQG7419	Z147517254	50020	17/08/2026	1.760,82
BQG7419	Z147517474	50020	17/08/2026	260,32	BQG7419	Z147517584	50020	17/08/2026	1.760,82
BQG7419	Z147590294	50020	17/08/2026	390,46	BQG7419	Z147591284	50020	17/08/2026	390,46
BQG7419	Z147598874	50020	17/08/2026	260,32	BQG7419	Z147598984	50020	17/08/2026	260,32
BQG7419	Z147647054	50020	17/08/2026	390,46	BQG7419	Z147648264	50020	17/08/2026	260,32
BQG7419	Z147698974	50020	17/08/2026	260,32	BQG7419	Z147699084	50020	17/08/2026	1.760,82
BQH3763	A073016380	51851	30/07/2026	195,23	BQI0243	A073112117	51851	14/08/2026	195,23
BQM1471	U116025577	74550	08/08/2026	130,16	BQM1471	U115773347	60503	08/08/2026	293,47
BQR8D99	U115733207	60503	08/08/2026	293,47	BQS4343	U116069907	74550	09/08/2026	130,16
BQU0E65	U116347327	74550	10/08/2026	130,16	BQU2H93	Z147583804	50020	17/08/2026	260,32
BQU9C98	Z147528474	50020	17/08/2026	260,32	BRF1E22	A073130867	55500	13/08/2026	0,00
BRF2H78	A076742596	51851	30/07/2026	195,23	BRG9045	U116002707	74550	08/08/2026	0,00
BRH6978	U116085417	74550	09/08/2026	130,16	BRI1283	A073659116	65992	13/08/2026	293,47
BRQ3D60	U116374167	74550	11/08/2026	130,16	BRQ3838	A075027150	55412	14/08/2026	195,23
BRS5H17	U115670057	74550	07/08/2026	130,16	BRS5H17	U116309157	74550	10/08/2026	130,16
BRT4205	U116675127	74550	11/08/2026	130,16	BRV0C68	U116667097	74550	11/08/2026	130,16
BRV8D44	U116436107	74550	12/08/2026	130,16	BRV8D44	U116436647	74550	12/08/2026	130,16
BRY0D62	U114228397	57463	23/07/2026	130,16	BRY0D62	U114234227	57463	28/07/2026	130,16
BRY0D62	U114756067	57463	04/08/2026	130,16	BRY0I24	Z147507684	50020	17/08/2026	390,46
BRY3C41	U115911407	74550	07/08/2026	0,00	BRY5B86	Z147595794	50020	17/08/2026	390,46
BRY6C53	U116678207	60503	11/08/2026	0,00	BSD6627	U116252177	56732	09/08/2026	130,16
BSD6627	U116323017	60503	10/08/2026	293,47	BSV6A13	A076844143	75870	18/08/2026	293,47
BSX0F23	Z147604594	50020	17/08/2026	260,32	BSX1G82	U116718797	74550	11/08/2026	130,16
BSX4F17	A076000166	57030	17/08/2026	130,16	BSX5A53	A076787638	55412	14/08/2026	195,23
BSX5F99	U116299367	74550	09/08/2026	130,16	BSX5H47	A075999470	57030	13/08/2026	130,16
BSZ1H88	U115755527	74550	08/08/2026	130,16	BTA0J27	A076842892	57380	16/08/2026	293,47
BTB7H38	U114237527	57463	29/07/2026	130,16	BTG0350	U116112917	74550	09/08/2026	130,16
BTG1028	U115917337	60503	07/08/2026	293,47	BTG2H67	A076727147	51851	15/08/2026	195,23
BTG2533	U116664347	74550	11/08/2026	130,16	BTG2936	U116661607	74630	11/08/2026	195,23
BTG2936	U116390887	74550	11/08/2026	130,16	BTG4464	U116489447	74550	12/08/2026	130,16
BTH1E74	A073131120	54526	17/08/2026	195,23	BTH3560	A076701679	51851	31/07/2026	195,23
BTK1205	A074927580	51851	01/08/2026	195,23	BTO3I46	U117075747	57463	12/08/2026	130,16
BTO9436	A076095272	51851	11/08/2026	195,23	BTP9092	U116319507	56732	10/08/2026	130,16
BTR2G85	U116242277	57463	10/08/2026	130,16	BTT1C85	Z147535304	50020	17/08/2026	586,94
BTT1395	U116348207	60503	10/08/2026	293,47	BTY5G14	U116468217	74550	12/08/2026	130,16
BTZ2D00	Z147694024	50020	17/08/2026	260,32	BTZ2346	A075397674	55412	13/08/2026	195,23
BTZ5J67	U116006007	74550	08/08/2026	130,16	BTZ8890	Z147622524	50020	17/08/2026	586,94
BUC3188	A076622116	51851	21/07/2026	195,23	BUD5D41	Z147644854	50020	17/08/2026	390,46
BUD7F99	U116699107	60503	11/08/2026	0,00	BUD8A18	U115969707	74550	07/08/2026	130,16
BUD8312	U116385387	56732	11/08/2026	130,16	BUE3295	A076726140	51851	14/08/2026	195,23
BUF1C95	U116788427	60503	12/08/2026	293,47	BUI0259	U116261087	74550	09/08/2026	130,16
BUI1747	A075474083	51851	25/07/2026	195,23	BUN5138	A076701970	51851	06/08/2026	195,23
BUO1F79	U116000057	74630	08/08/2026	195,23	BUS1E81	U115900397	74550	07/08/2026	130,16
BUS5D25	Z147545204	50020	17/08/2026	0,00	BUS7857	A071084434	51851	31/07/2026	195,23
BUT0J89	A076701741	51851	03/08/2026	195,23	BUT4F67	A076722692	51851	26/07/2026	195,23
BUU1213	A076665656	51851	11/08/2026	195,23	BUU4F16	A076840997	75870	13/08/2026	293,47
BUW1366	A075518544	51851	16/08/2026	195,23	BUW3449	U116203227	74550	10/08/2026	130,16
BUW4099	U116398707	60503	11/08/2026	293,47	BUW6G25	A073230292	76331	14/08/2026	293,47
BUX2703	U116009307	74630	08/08/2026	195,23	BVB1D67	U116062317	74630	08/08/2026	0,00
BVD1358	U116745967	60503	12/08/2026	293,47	BVD1358	U116477237	60503	12/08/2026	293,47
BVD1358	U117059577	60503	14/08/2026	293,47	BVD1358	Z147556854	50020	17/08/2026	586,94
BVD1358	Z147662564	50020	17/08/2026	586,94	BVD1358	Z147662674	50020	17/08/2026	586,94
BVI4961	U115841657	74630	06/08/2026	195,23	BVO2G55	U116081347	74550	08/08/2026	130,16
BVQ0A92	U115908317	74550	07/08/2026	130,16	BVT0E44	Z147627694	50020	17/08/2026	260,32
BVT1C92	U116423887	74550	11/08/2026	130,16	BVT3A77	Z147572704	50020	17/08/2026	260,32
BVT6D01	Z147630664	50020	17/08/2026	260,32	BVT9D98	A076842213	57030	15/08/2026	130,16
BVW0B27	U116665007	74630	11/08/2026	195,23	BVX5J58	A070127652	51851	03/08/2026	195,23
BVZ9I65	U116168467	74550	10/08/2026	0,00	BWA5B11	U116109947	74710	09/08/2026	880,41
BWA5B11	U116110387	74550	09/08/2026	130,16	BWC1745	U114756287	57463	05/08/2026	130,16
BWD0J42	U116291117	60503	09/08/2026	293,47	BWI3653	U116116877	74550	09/08/2026	130,16
BWK7G55	A076666121	55500	15/08/2026	0,00	BWL3C73	A076702446	60501	13/08/2026	293,47
BWQ1B65	U116237437	74550	10/08/2026	130,16	BWS6778	A076721467	51851	22/07/2026	195,23
BWU0I05	U116281987	74550	09/08/2026	130,16	BWV0D05	Z147528804	50020	17/08/2026	260,32
BWV0D05	Z147679394	50020	17/08/2026	260,32	BWV3H91	U115804587	60503	09/08/2026	293,47
BWV4D59	A072706331	54521	13/08/2026	195,23	BWV6I24	U115723307	74550	08/08/2026	130,16
BWW0A92	Z147686544	50020	17/08/2026	260,32	BWW3D44	U115789077	74550	09/08/2026	130,16
BWW4H52	U115881807	74550	07/08/2026	130,16	BWW4H52	U116337867	74550	10/08/2026	130,16
BWW9F60	U116347217	60503	10/08/2026	293,47	BWZ1021	Z147579624	50020	17/08/2026	260,32
BXD7B97	U116694377	74550	11/08/2026	130,16	BXD7871	Z147549814	50020	17/08/2026	586,94
BXD8226	U116681837	74550	11/08/2026	130,16	BXF0286	U116226877	60503	10/08/2026	293,47
BXF1C02	U116690207	60503	11/08/2026	293,47	BXH8A45	Z147554214	50020	17/08/2026	260,32
BXJ7162	U116149767	74550	09/08/2026	130,16	BXJ8B67	U114231697	57463	25/07/2026	130,16
BXK7J10	U116543567	74630	12/08/2026	195,23	BXK7J10	U116544447	74550	12/08/2026	130,16
BXL0969	A076843376	75870	17/08/2026	293,47	BXL1448	A075374011	51851	12/08/2026	195,23
BXN0764	A070033712	66531	17/08/2026	195,23	BXN8086	A076702560	51851	13/08/2026	195,23
BXO7776	U116425097	74550	12/08/2026	130,16	BXP0G18	A074044514	70301	15/08/2026	293,47
BXQ1F51	U116272967	74550	09/08/2026	130,16	BXR4B86	U117023717	74710	14/08/2026	880,41
BXU3B95	U116416407	74550	11/08/2026	130,16	BXZ2H66	A076788596	55412	17/08/2026	195,23
BXZ3D99	A076317526	55412	14/08/2026	195,23	BXZ5868	U116169457	74550	10/08/2026	130,16
BXZ7E07	Z147683464	50020	17/08/2026	260,32	BXZ7I45	A076726167	51851	14/08/2026	195,23
BXZ7I45	A076726175	76331	14/08/2026	293,47	BYA7H47	U116054947	74550	08/08/2026	130,16
BYC1228	U116388797	74550	11/08/2026	130,16	BYC2F59	A073175321	51851	11/08/2026	195,23
BYF7D00	U116145807	60503	09/08/2026	293,47	BYG5512	A075396996	51851	31/07/2026	195,23
BYI5H16	U116150317	60503	09/08/2026	293,47	BYI5H65	Z147610864	50020	17/08/2026	260,32
BYI8E39	Z147534204	50020	17/08/2026	390,46	BYJ2F55	A076788537	55412	17/08/2026	195,23
BYJ7C94	A076841225	75870	14/08/2026	293,47	BYJ7D48	Z147647934	50020	17/08/2026	260,32
BYJ7H74	U115916017	74550	07/08/2026	130,16	BYJ9E71	U116197727	74550	10/08/2026	130,16
BYK0083	U116083437	74550	08/08/2026	130,16	BYK1I19	U116779407	74550	12/08/2026	130,16
BYL2J23	U116243267	74550	09/08/2026	130,16	BYL3E76	U116718247	60503	11/08/2026	293,47
BYL3H95	U116009297	60503	08/08/2026	293,47	BYL3H95	U116418387	74550	11/08/2026	130,16
BYL3H95	U116732327	74550	11/08/2026	130,16	BYM5178	A076843074	57030	16/08/2026	130,16
BYN6D78	U116383297	74550	11/08/2026	130,16	BYP0G92	Z147650574	50020	17/08/2026	390,46
BYP0819	Z147541784	50020	17/08/2026	260,32	BYP6940	U116387257	60503	11/08/2026	293,47
BYP7C02	U116647957	74550	14/08/2026	130,16	BYQ1F27	U116444347	74550	12/08/2026	130,16
BYQ2F83	U116537187	60503	12/08/2026	0,00	BYQ2J14	U116104887	74550	09/08/2026	130,16
BYQ6219	A076610681	57030	18/08/2026	130,16	BYQ7C09	U115993787	74550	08/08/2026	130,16
BYQ7C09	U115737927	74550	08/08/2026	130,16	BYQ9A53	U116243817	60503	09/08/2026	293,47
BYR4I76	A074644481	54521	16/08/2026	195,23	BYR4I76	A074644490	66371	16/08/2026	195,23
BYR7C55	A074103529	70301	09/08/2026	293,47	BYR7854	U116715827	74550	11/08/2026	130,16
BYR7937	U115750027	60503	08/08/2026	293,47	BYW1D05	U116406287	56732	11/08/2026	130,16
BYW2F31	Z147564004	50020	17/08/2026	0,00	BYW5B49	U116222697	74630	10/08/2026	195,23
BYW5440	U116444237	74550	12/08/2026	130,16	BYW6191	Z147608664	50020	17/08/2026	390,46
BYW8606	A076788472	55412	17/08/2026	195,23	BYX1053	A076610100	57030	15/08/2026	130,16
BYX4G29	U116069027	74550	08/08/2026	0,00	BYX5B68	U115917997	74550	07/08/2026	130,16
BYX7C19	Z147668834	50020	17/08/2026	390,46	BYX8E79	U116669517	74550	11/08/2026	130,16
BYY2A72	U115655977	74630	07/08/2026	195,23	BYY3J42	U116659287	74550	11/08/2026	130,16
BYY4H81	Z147650904	50020	17/08/2026	260,32	BYY7B16	U116238097	57463	05/08/2026	130,16

BYY9E85	A076702128	51851	08/08/2026	195,23	BYZ8B06	U116190027	74550	10/08/2026	130,16
BYZ8746	Z147640904	50020	17/08/2026	260,32	BZA0F74	U115975087	74550	08/08/2026	130,16
BZA8I01	U116003467	74550	08/08/2026	130,16	BZA8I01	Z147707004	50020	17/08/2026	586,94
BZE0274	A076724466	51851	05/08/2026	195,23	BZE2096	U115796887	74550	09/08/2026	130,16
BZE2096	U116054397	74550	09/08/2026	130,16	BZE8G80	U115717577	60503	08/08/2026	293,47
BZF0A08	U116111157	74550	09/08/2026	130,16	BZF1B81	U116159557	60503	09/08/2026	293,47
BZF1D08	U116261307	74550	09/08/2026	130,16	BZF9A17	A075398034	55500	15/08/2026	130,16
BZF9990	A076727171	51851	15/08/2026	0,00	BZG2G26	A070046857	55500	14/08/2026	130,16
BZG8E43	U116064627	60503	09/08/2026	293,47	BZG8G91	Z147646944	50020	17/08/2026	260,32
BZG9B18	U116017217	74630	08/08/2026	195,23	BZG9B18	U116017657	74630	08/08/2026	195,23
BZJ5G44	U116068707	60503	09/08/2026	293,47	BZK2B38	U115880377	74550	07/08/2026	130,16
BZK2B38	U115883347	74550	07/08/2026	130,16	BZK2B38	U116426197	74550	12/08/2026	130,16
BZK2B38	U116648177	74550	14/08/2026	130,16	BZK4H73	U116702627	74550	11/08/2026	130,16
BZK7G31	U116248547	74550	09/08/2026	0,00	BZK8H04	A076843090	55500	16/08/2026	130,16
BZK8J92	U116085857	74550	08/08/2026	130,16	BZL5G38	A075027125	55412	14/08/2026	195,23
BZL5187	A073130999	75870	17/08/2026	293,47	BZL6A18	U115917227	74550	07/08/2026	130,16
BZL6I02	U115964417	74550	08/08/2026	130,16	BZL8D27	U116129967	74550	09/08/2026	130,16
BZL8D27	U116280557	74550	09/08/2026	130,16	BZM3418	U116024257	74550	08/08/2026	130,16
BZM3418	U116034047	74550	08/08/2026	130,16	BZM3418	U116034607	74550	08/08/2026	130,16
BZM3418	U115787097	74550	08/08/2026	130,16	BZM3418	U115807667	74630	09/08/2026	195,23
BZR5H34	Z147576214	50020	17/08/2026	260,32	BZR8D49	A076725896	59670	13/08/2026	1.467,35
BZU0I64	U116430707	74550	12/08/2026	130,16	BZV1686	A076725969	51851	13/08/2026	195,23
BZY7E02	A070168464	51851	30/07/2026	195,23	BZZ9493	U116138767	74550	09/08/2026	130,16
CAE4114	U116363277	74550	10/08/2026	130,16	CAE4114	U116364157	74630	10/08/2026	195,23
CAG0908	A076317054	55412	14/08/2026	0,00	CAG3034	U115978057	74550	08/08/2026	130,16
CAI0H53	U114231707	57463	25/07/2026	130,16	CAI6J14	U116046707	74550	09/08/2026	130,16
CAQ2F36	A076622302	51851	21/07/2026	195,23	CAQ9656	U116054727	74550	09/08/2026	130,16
CAU7F69	A075206410	76331	14/08/2026	293,47	CBA1C63	A076665346	51851	07/08/2026	195,23
CBC9919	A073130409	51851	11/08/2026	195,23	CBF2526	U116339077	56732	10/08/2026	130,16
CBK3C79	A076701512	51851	28/07/2026	195,23	CBK4340	U115912057	74550	07/08/2026	130,16
CBK4340	U116211257	74550	10/08/2026	130,16	CBL4D84	Z147574124	50020	17/08/2026	260,32
CBM9C30	Z147626594	50020	17/08/2026	586,94	CBS2C78	U115947697	74550	07/08/2026	130,16
CBT0I68	U116662477	74550	11/08/2026	130,16	CBW5455	A076841977	75870	15/08/2026	293,47
CCA0E22	A073367140	76332	17/08/2026	293,47	CCF1330	A076841373	75870	14/08/2026	293,47
CCK2666	A076665613	51851	11/08/2026	195,23	CCN3678	A076193126	51852	28/07/2026	195,23
CCN3678	A076787891	54522	15/08/2026	195,23	CCN3678	A076787913	76251	15/08/2026	293,47
CCN3678	Z147638584	50020	17/08/2026	260,32	CCO0D53	U116405957	74550	11/08/2026	130,16
CCP8C25	U115736277	60503	08/08/2026	293,47	CCS6J58	A076665702	51851	11/08/2026	195,23
CCT1804	U116382967	60503	11/08/2026	293,47	CCT1804	U116383187	60503	11/08/2026	293,47
CCT2F82	U116223687	74550	10/08/2026	130,16	CCT3C82	U116326537	60503	10/08/2026	293,47
CCW0408	U116411567	60503	11/08/2026	293,47	CCW1215	U116036807	74630	08/08/2026	195,23
CCW1215	U116037347	74550	08/08/2026	130,16	CCW1215	U116114907	74630	09/08/2026	195,23
CCW2809	A071380718	51851	04/08/2026	195,23	CCX0626	A076726043	57030	13/08/2026	130,16
CCY5A54	U116300357	74630	09/08/2026	195,23	CCZ7190	U115759817	74630	08/08/2026	195,23
CCZ7190	U116123807	74550	09/08/2026	130,16	CCZ7190	U116407607	74550	11/08/2026	130,16
CDA8704	U116263727	60503	09/08/2026	293,47	CDB0360	A075397887	50100	14/08/2026	880,41
CDB0360	A075397895	67261	14/08/2026	195,23	CDG1203	U116357007	74550	10/08/2026	130,16
CDH0H47	A073112532	73662	17/08/2026	130,16	CDI4D23	U116292767	74550	09/08/2026	130,16
CDJ4490	U115974317	74550	08/08/2026	130,16	CDJ4490	U115994447	74550	08/08/2026	130,16
CDJ4490	U115994667	60503	08/08/2026	293,47	CDJ4490	U115995007	74550	08/08/2026	130,16
CDJ4490	U115735507	74630	08/08/2026	195,23	CDJ4490	U116023487	74630	08/08/2026	195,23
CDJ4490	U116023707	60503	08/08/2026	293,47	CDJ4490	U116142177	74550	09/08/2026	130,16
CDJ4490	U116279787	74550	09/08/2026	130,16	CDJ4490	U116193987	74550	10/08/2026	130,16
CDJ4490	U116230727	74630	10/08/2026	195,23	CDJ4490	U116231277	74550	10/08/2026	130,16
CDJ4490	U116202897	74630	10/08/2026	195,23	CDJ4490	U116203557	74630	10/08/2026	195,23
CDJ4490	U116203997	74630	10/08/2026	195,23	CDJ4490	U116354587	74550	10/08/2026	130,16
CDJ4490	U116355027	74550	10/08/2026	130,16	CDJ4490	U116664677	60503	11/08/2026	293,47
CDJ4490	U116666547	74630	11/08/2026	195,23	CDJ4490	U116488017	74550	12/08/2026	130,16
CDJ4490	U116488457	74550	12/08/2026	130,16	CDL3E26	U116073537	60503	09/08/2026	293,47
CDL4212	U116330607	60503	10/08/2026	293,47	CDM0J82	Z147676424	50020	17/08/2026	260,32
CDP5D10	U116746187	74550	11/08/2026	130,16	CDP8C26	U115761357	60503	08/08/2026	0,00
CDR3B39	U116096197	74550	09/08/2026	130,16	CDR3B39	U116096527	74550	09/08/2026	130,16
CDR5H64	U116451387	74550	12/08/2026	130,16	CDR7F99	U115747497	60503	08/08/2026	293,47
CDU0D99	U116657637	74630	11/08/2026	195,23	CDU0D99	U116658077	74710	11/08/2026	880,41
CDU0118	U115750577	74550	08/08/2026	130,16	CDU0118	U115753217	74550	08/08/2026	130,16
CDU0118	U116023047	74630	08/08/2026	195,23	CDU0118	U116056047	74550	09/08/2026	130,16
CDU0118	U116056157	74550	09/08/2026	130,16	CDU1490	A073814499	51851	22/07/2026	195,23
CDU3355	A076492492	66532	17/08/2026	195,23	CDU4276	U115737487	74550	08/08/2026	130,16
CDU4276	U116302887	74550	10/08/2026	130,16	CDU5445	A073310172	51851	08/08/2026	195,23
CDU8719	U116265817	60503	09/08/2026	293,47	CDV4607	A071048217	76332	17/08/2026	293,47
CDW1D72	U116540267	60503	12/08/2026	0,00	CDW6475	A076724318	51851	05/08/2026	195,23
CDW7D11	A070127628	51851	03/08/2026	195,23	CDX0A54	A075007264	75870	18/08/2026	293,47
CDX2110	U116245687	74550	09/08/2026	130,16	CEB7G71	U116142397	74550	09/08/2026	130,16
CEC4B76	U116484497	74550	12/08/2026	130,16	CEI0H11	U116315537	74630	10/08/2026	195,23
CEI0H11	U116161977	74550	10/08/2026	130,16	CEJ5J59	A071084566	51851	31/07/2026	195,23
CEJ5413	A070988003	51851	27/07/2026	0,00	CEL6801	U116359757	74550	10/08/2026	130,16
CEP6020	U116070787	60503	09/08/2026	293,47	CER3342	U116809217	74550	14/08/2026	130,16
CET1435	A076701768	51851	03/08/2026	195,23	CEV0F61	A074927599	51851	01/08/2026	195,23
CEV2G74	Z147530234	50020	17/08/2026	390,46	CEV2G74	Z147530454	50020	17/08/2026	260,32
CEV2G74	Z147530564	50020	17/08/2026	260,32	CEY2808	A073130948	60501	14/08/2026	293,47
CEY3A08	U116659407	74550	11/08/2026	130,16	CEY3A08	U116660607	74630	11/08/2026	195,23
CEY3A08	U116365697	74550	11/08/2026	130,16	CEY3A08	U116365807	74550	11/08/2026	130,16
CEY3A08	U116365917	74550	11/08/2026	130,16	CEY4781	A076492468	51930	17/08/2026	293,47
CEY6G33	U116118747	74550	09/08/2026	130,16	CEY8104	U116689097	74550	11/08/2026	130,16
CFC0J31	U116285617	60503	09/08/2026	293,47	CFC9J36	U115977407	74550	07/08/2026	130,16
CFD4H89	U116322797	74550	10/08/2026	130,16	CFE0H42	U115710427	74550	08/08/2026	130,16
CFE5024	U114235007	57463	28/07/2026	130,16	CFE9638	A076842701	75870	16/08/2026	293,47
CFL1941	U116305527	74550	10/08/2026	130,16	CFP8D63	U116181777	74550	10/08/2026	130,16
CFQ8C49	U116097297	60503	09/08/2026	0,00	CFS0643	Z147593264	50020	17/08/2026	260,32
CFX2D70	U116239207	57463	06/08/2026	130,16	CFY1E75	U115751907	74630	08/08/2026	195,23
CFY8H16	A074682634	70561	05/08/2026	293,47	CFZ0840	U116345677	74550	10/08/2026	130,16
CFZ4C64	A076786925	55412	13/08/2026	195,23	CFZ4E48	U116667317	74550	11/08/2026	130,16
CFZ6A73	Z147550804	50020	17/08/2026	0,00	CFZ6A73	Z147663994	50020	17/08/2026	0,00
CGA4G24	Z147696554	50020	17/08/2026	260,32	CGE0G67	U116689537	74550	11/08/2026	130,16
CGG1717	A073131081	54526	17/08/2026	195,23	CGI2516	U115686557	60503	07/08/2026	293,47
CGM2A55	A074624111	54522	16/08/2026	195,23	CGN6G23	U116842657	74550	14/08/2026	0,00
CGN8A55	U116060447	60503	09/08/2026	293,47	CGN8A55	U116060557	74550	09/08/2026	130,16
CGN8114	U116294747	74550	09/08/2026	130,16	CGN8114	U116411897	74710	11/08/2026	880,41
CGN8114	U116417407	74630	11/08/2026	195,23	CGT2J77	U116729467	74630	12/08/2026	195,23
CGT2J77	U116485267	74550	12/08/2026	130,16	CGT2J77	U116532127	74550	12/08/2026	130,16
CGT8I77	U116004677	74550	08/08/2026	0,00	CGU2J81	U116076947	74550	08/08/2026	130,16
CHB8460	U116681067	60503	11/08/2026	293,47	CHM1545	U116146247	60503	09/08/2026	293,47
CHM4A95	U115769937	74550	08/08/2026	130,16	CHM5993	U115884447	74550	07/08/2026	130,16
CHM5993	U115884557	74550	07/08/2026	130,16	CHM5993	U116082557	74630	08/08/2026	195,23
CHM5993	U116082667	74550	08/08/2026	130,16	CHM5993	U116068037	74550	09/08/2026	130,16
CHN3194	U116184197	74630	10/08/2026	195,23	CHN3691	U116434227	74550	12/08/2026	130,16
CHN4585	A076095949	55412	14/08/2026	195,23	CHN4585	A076788464	55412	17/08/2026	195,23
CHO0H92	U116467887	74550	12/08/2026	130,16	CHO4F88	A074085628	65300	16/08/2026	195,23
CHR5918	U116300807	74550	09/08/2026	130,16	CHR5918	U116301127	74550	09/08/2026	130,16
CHR7J05	A070188007	51851	03/08/2026	195,23	CHS6460	A076526214	55412	17/08/2026	195,23
CHT5973	U116148667	74550	09/08/2026	130,16	CHU1432	A073815533	51851	18/08/2026	195,23
CHZ0130	U116032177	74550	08/08/2026	130,16	CHZ0130	U116033507	74550	08/08/2026	130,16
CHZ3957	U115992027	74550	08/08/2026	130,16	CHZ3957	U115796117	74630	09/08/2026	195,23
CHZ3957	U115796447	74550	09/08/2026	130,16	CIA2E47	U115720547	60503	08/08/2026	293,47
CIA9I03	Z147529574	50020	17/08/2026	260,32	CIF1712	Z147606134	50020	17/08/2026	390,46
CIF1712	Z147656184	50020	17/08/2026	260,32	CIK0545	U116107207	60503	09/08/2026	293,47
CIN3A76	A070933977	60501	17/08/2026	293,47	CIP7G23	A076094705	51852	08/08/2026	195,23
CIP7G23	A076194840	51851	13/08/2026	195,23	CIS9A57	A076722951	76841	28/07/2026	130,16
CIY8542	U116208837	74550	10/08/2026	130,16	CJB9H53	U116019747	74630	08/08/2026	195,23
CJB9H53	U116166047	60503	10/08/2026	293,47	CJB9H53	U116443687	74630	12/08/2026	195,23
CJB9H53	U116444017	74550	12/08/2026	130,16	CJB9H53	U116761147	74630	12/08/2026	195,23
CJB9H53	U116473387	60503	12/08/2026	293,47	CJC1143	A076726361	51851	14/08/2026	195,23
CJD1042	A076702365	51851	12/08/2026	195,23	CJD2400	A073508436	51851	13/08/2026	195,23
CJD5049	A076318816	55412	17/08/2026	0,00	CJD5822	A076442711	51851	21/07/2026	195,23
CJD6086	U116115887	60503	09/08/2026	293,47	CJG9C67	U116093007	74550	09/08/2026	130,16
CJJ1518	A070231123	51851	29/07/2026	195,23	CJJ5G24	U115980367	74550	08/08/2026	130,16
CJM9805	U116243377	74550	09/08/2026	130,16	CJO4806	U116039987	74550	08/08/2026	130,16
CJO4806	U116040207	74550	08/08/2026	130,16	CJO4806	U115762127	74630	08/08/2026	195,23
CJS6192	A075397828	51851	14/08/2026	195,23	CJU9735	U116238977	57463	06/08/2026	130,16
CJW3885	U116450947	74550	12/08/2026	130,16	CJX7936	A073175330	51851	11/08/2026	195,23
CJY3068	U115776977	74550	08/08/2026	130,16	CJY3672	U116123367	60503	09/08/2026	293,47
CJY3672	U116123477	74550	09/08/2026	130,16	CJY6482	U116114567	74550	09/08/2026	130,16
CJY8623	U116307947	74710	10/08/2026	880,41	CJZ7766	A076665400	51851	07/08/2026	195,23
CJZ8515	A075007167	76332	18/08/2026	293,47	CKD2646	A076598525	57030	13/08/2026	130,16
CKE1A76	U116108957	74550	09/08/2026	130,16	CKG6665	A076701474	51851	28/07/2026	195,23
CKH4A87	U116191347	74550	10/08/2026	130,16	CKJ6440	A076842078	65992	15/08/2026	293,47
CKJ7212	U116245247	56732	09/08/2026	130,16	CKL9B29	A076721475	51851	22/07/2026	195,23
CKM6904	U116108297	74550	09/08/2026	130,16	CKP8488	A073112370	75870	17/08/2026	293,47
CKT4F22	A076726671	51851	14/08/2026	195,23	CKU0H20	Z147668504	50020	17/08/2026	260,32
CKU9G00	U115729347	74550	08/08/2026	130,16	CKV8I58	A076787107	55412	13/08/2026	195,23
CKX5932	U116742117	74550	11/08/2026	130,16	CKX8512	U115991367	74550	08/08/2026	130,16
CKX8512	U116721007	74550	11/08/2026	130,16	CKX8512	U116721217	74550	11/08/2026	130,16
CKY8B98	A073131030	75870	17/08/2026	293,47	CKZ0089	U116012487	60503	08/08/2026	293,47
CKZ0089	U116646197	74550	14/08/2026	130,16	CLB3900	A070033666	54521	15/08/2026	195,23
CLC3914	A076702241	51851	11/08/2026	195,23	CLD7672	A073837154	55500	14/08/2026	130,16
CLE0234	U116256797	56732	09/08/2026	130,16	CLG8H32	U116683047	60503	11/08/2026	293,47
CLI2831	U116487357	74630	12/08/2026	195,23	CLJ2390	Z147669054	50020	17/08/2026	586,94
CLJ3720	U116240407	57463	07/08/2026	130,16	CLJ8J14	Z147541014	50020	17/08/2026	260,32
CLK7A94	Z147676314	50020	17/08/2026	586,94	CLR4B76	U116366357	74550	11/08/2026	130,16
CMA4239	U116293317	74550	09/08/2026	130,16	CMA8177	U116140307	60503	09/08/2026	293,47
CMA8177	U116140747	74630	09/08/2026	195,23	CMA8177	U116141517	60503	09/08/2026	293,47
CMH5166	A075091214	51851	30/07/2026	195,23	CMK6F79	U115713067	74550	08/08/2026	130,16
CMK6F79	U116002697	74550	08/08/2026	130,16	CML4489	U116077387	74550	09/08/2026	130,16
CML9874	A076560820	51851	11/08/2026	195,23	CMU2980	A076217386	51851	26/07/2026	195,23
CMW8173	U116248767	60503	09/08/2026	293,47	CMW9932	Z147560264	50020	17/08/2026	260,32
CMX4576	U115734517	74550	08/08/2026	130,16	CNA9212	U116679527	74550	11/08/2026	130,16
CNA9212	U116479437	74630	12/08/2026	195,23	CNE6D77	A076842493	57030	15/08/2026	130,16
CNF3955	U115749257	60503	08/08/2026	293,47	CNF6542	A070169126	55500	15/08/2026	130,16
CNN8J84	A076701709	51851	01/08/2026	195,23	CNN9264	A076788480	55412	17/08/2026	195,23
CNO3D36	A076726426	51851	14/08/2026	195,23	CNQ5357	A075373520	51851	27/07/2026	195,23
CNQ5847	A076840849	60174	13/08/2026	293,47	CNQ6D86	U116704387	60503	11/08/2026	293,47
CNR5F63	A076843031	57030	16/08/2026	130,16	CNR9C64	U116381757	74550	11/08/2026	0,00
CNT2G57	U116351947	60503	10/08/2026	293,47	CNT5A14	A073559863	51851	23/07/2026	0,00
CNT6039	A073111447	51851	31/07/2026	195,23	CNU6G40	U116384287	74550	11/08/2026	130,16
CNW3723	U116306077	74550	10/08/2026	130,16	COA2E82	U116282647	74550	09/08/2026	130,16
COA7H50	U116026677	74550	08/08/2026	130,16	COC9G95	U116351837	60503	10/08/2026	293,47
COJ3J36	U116011607	74550	08/08/2026	130,16	COK5024	A071283526	51851	22/07/2026	195,23
COL4587	U116443577	74550	12/08/2026	130,16	CON9544	Z147560044	50020	17/08/2026	260,32
COS0A59	U115751787	74550	08/08/2026	130,16	COT1326	A076701296	51851	21/07/2026	195,23
COU4I95	A076726000	60501	13/08/2026	293,47	COU8G59	U115882797	74550	07/08/2026	130,16
COW5H13	A074382401	58194	13/08/2026	880,41	COZ0G39	A075999402	57030	13/08/2026	130,16
COZ2558	A074968350	54527	14/08/2026	195,23	COZ8407	A073366518	51851	30/07/2026	195,23
COZ8439	U116287377	60503	09/08/2026	293,47	CPA2364	U115767517	60503	08/08/2026	293,47
CPA3J31	Z147514724	50020	17/08/2026	260,32	CPB5125	U116280777	60503	09/08/2026	293,47
CPB5125	U116406947	74550	11/08/2026	130,16	CPB5125	U116428287	74550	12/08/2026	130,16
CPB5125	U116533117	74550	12/08/2026	130,16	CPB5125	U116487247	74550	12/08/2026	130,16
CPB7656	U116289027	60503	09/08/2026	293,47	CPE7D06	U116062647	60503	09/08/2026	293,47
CPE7D06	U116063747	60503	09/08/2026	293,47	CPG1E50	A076840911	54521	13/08/2026	195,23
CPG7G89	U116057917	74550	09/08/2026	130,16	CPJ7856	U114230607	57463	24/07/2026	130,16
CPK7730	U115806897	74550	09/08/2026	130,16	CPK9J00	U116383737	74550	11/08/2026	130,16
CPM0235	U116732007	74550	11/08/2026	130,16	CPM4335	U116667207	74550	11/08/2026	130,16
CPN0D28	U116331487	60503	10/08/2026	0,00	CPN4G61	Z147614604	50020	17/08/2026	260,32
CPQ3F66	A076786950	55412	13/08/2026	195,23	CPQ9113	U115728687	74550	08/08/2026	130,16
CPR2473	Z147514944	50020	17/08/2026	586,94	CPS9702	A073779987	51851	02/08/2026	195,23
CPU2007	A074103510	51851	06/08/2026	195,23	CPU5E49	U116185307	74550	10/08/2026	130,16
CPU7783	A075047940	75870	14/08/2026	293,47	CPU8H36	U115785337	74550	08/08/2026	130,16
CPU9938	U116056487	60503	08/08/2026	293,47	CPV2A04	A073790972	51851	06/08/2026	195,23
CPV8664	Z147674664	50020	17/08/2026	390,46	CPX2E14	U116538507	60503	12/08/2026	293,47
CPZ8010	A073309050	51851	05/08/2026	195,23	CQB5E55	A070127636	51851	03/08/2026	195,23
CQB6849	A076319189	55412	18/08/2026	195,23	CQB8D70	A076000034	57030	17/08/2026	130,16
CQF9698	U116439407	60503	12/08/2026	293,47	CQH2J46	A073309778	51851	06/08/2026	195,23
CQH4898	U114234667	57463	28/07/2026	130,16	CQH6G20	U116239857	57463	07/08/2026	130,16
CQI4960	U115772687	60503	08/08/2026	293,47	CQJ8A87	U115990377	74550	08/08/2026	130,16
CQN6H26	Z147666194	50020	17/08/2026	390,46	CQP7810	U116289357	60503	09/08/2026	0,00
CQT3I78	A070933721	55090	16/08/2026	130,16	CQU4I32	Z147629124	50020	17/08/2026	260,32
CQU4I32	Z147636504	50020	17/08/2026	260,32	CQU7E33	U116373947	74550	11/08/2026	130,16
CQZ2F98	U116306517	60503	10/08/2026	293,47	CQZ2F98	U116421027	74550	11/08/2026	130,16
CRB5F03	Z147526934	50020	17/08/2026	260,32	CRC4815	A076219303	75870	17/08/2026	293,47
CRD2C04	A076788057	55412	17/08/2026	195,23	CRD2C04	A076319146	55412	18/08/2026	195,23
CRI0F42	Z147509114	50020	17/08/2026	260,32	CRL1I40	U115744527	60503	08/08/2026	293,47
CRM5D02	A073326265	55500	16/08/2026	130,16	CRM7780	U116073867	74550	09/08/2026	130,16
CRM8B32	U116717147	74550	11/08/2026	130,16	CRN4I09	U116148887	74550	09/08/2026	0,00
CRN4I09	U116149657	74550	09/08/2026	0,00	CRN7G71	Z147641774	50020	17/08/2026	390,46
CRO3G69	U116684147	74550	11/08/2026	0,00	CRO3073	U115907437	74550	07/08/2026	130,16
CRO3073	U116310257	74550	10/08/2026	130,16	CRQ1392	U116068587	74550	08/08/2026	130,16
CRR2B59	A073326320	55500	16/08/2026	130,16	CRR4H92	Z147513294	50020	17/08/2026	390,46
CRU0B31	U116249427	74550	09/08/2026	130,16	CRW0E35	A076525790	55412	17/08/2026	195,23
CRX0A69	Z147692704	50020	17/08/2026	390,46	CRX7I45	U116360417	74550	10/08/2026	130,16
CSA8J41	U116022387	74550	08/08/2026	130,16	CSB7232	A076318883	55412	18/08/2026	195,23
CSE2F65	A075027001	54521	14/08/2026	195,23	CSE2F65	A076095973	55412	14/08/2026	195,23
CSH0C64	A076842868	57030	16/08/2026	130,16	CSJ7G44	U116306627	74550	10/08/2026	0,00
CSK2J03	Z147700294	50020	17/08/2026	586,94	CSK4J25	U116687667	60503	11/08/2026	293,47
CSM0F22	U116236447	74550	10/08/2026	130,16	CSM4C57	U116470307	60503	12/08/2026	0,00
CSM8017	U115771707	74550	08/08/2026	130,16	CSN4J59	U116529927	74630	12/08/2026	195,23
CSP0J97	U116180457	74550	10/08/2026	130,16	CSQ1A03	U116248007	74550	09/08/2026	0,00
CSR9008	U116404207	60503	11/08/2026	293,47	CSR9008	U116404307	74550	11/08/2026	130,16
CSS1F42	U116336107	74550	10/08/2026	130,16	CST3943	A076194432	51851	07/08/2026	0,00
CSU2C58	A076722200	51851	25/07/2026	195,23	CSW4978	Z147694574	50020	17/08/2026	260,32
CSZ2330	A073559820	51851	21/07/2026	195,23	CSZ8989	A073112451	75870	17/08/2026	293,47
CSZ8989	A070933926	73662	17/08/2026	130,16	CTB2F09	A070933292	55500	15/08/2026	0,00
CTB8B24	U116157357	74550	09/08/2026	130,16	CTC3G71	U116075957	74550	09/08/2026	130,16
CTI6000	A076701482	51851	28/07/2026	195,23	CTM3G81	Z147530014	50020	17/08/2026	390,46
CTN2211	Z147542004	50020	17/08/2026	260,32	CTN5E55	U116069247	74710	08/08/2026	880,41
CTN5E55	U115777527	74630	08/08/2026	195,23	CTN5E55	U116021837	74710	08/08/2026	880,41
CTN5E55	U115782917	74630	08/08/2026	195,23	CTN6D88	U116082227	74550	08/08/2026	130,16
CTN9369	U116406067	74550	11/08/2026	130,16	CTO6414	A076160694	51851	14/08/2026	195,23
CTO9982	U116167697	74550	10/08/2026	130,16	CTO9982	U116319167	74630	10/08/2026	195,23
CTO9982	U116168577	74550	10/08/2026	130,16	CTO9982	U116708787	74550	11/08/2026	130,16
CTO9982	A073112419	75870	17/08/2026	293,47	CTP3815	A076843210	75870	17/08/2026	293,47
CTP6305	U116095097	74550	09/08/2026	130,16	CTP6906	U115799417	74550	09/08/2026	130,16
CTP7F63	U115747387	60503	08/08/2026	293,47	CTP7H69	U116323787	74550	10/08/2026	130,16
CTP8G36	U116333687	74550	10/08/2026	130,16	CTS1555	A071047709	51851	03/08/2026	195,23
CTS3411	U116691407	74550	11/08/2026	130,16	CTS4229	U116435437	60503	12/08/2026	293,47
CTS7B74	U115747277	74550	08/08/2026	130,16	CTT3A72	A073987091	55500	16/08/2026	130,16
CTZ7568	U116189917	74550	10/08/2026	130,16	CUA0130	U114753977	57463	31/07/2026	130,16
CUA2318	A076722587	76842	25/07/2026	0,00	CUA2318	A073508401	60501	13/08/2026	0,00
CUA2681	U115920087	74550	07/08/2026	130,16	CUA3J46	A076317194	55412	14/08/2026	195,23
CUB0691	A076726809	51851	14/08/2026	195,23	CUB1C21	U116055507	60503	08/08/2026	293,47
CUB2347	A071084493	51851	31/07/2026	195,23	CUB2467	U115937907	60503	07/08/2026	293,47
CUB3662	U116708347	74550	11/08/2026	130,16	CUB4D93	Z147638254	50020	17/08/2026	260,32
CUB4423	Z147634074	50020	17/08/2026	260,32	CUB8A02	U115699207	60503	07/08/2026	293,47
CUB8I42	A075027290	55412	14/08/2026	195,23	CUB9E23	U116455677	74550	12/08/2026	130,16
CUC7G82	U115739797	74550	08/08/2026	130,16	CUD2I05	U115892037	74550	07/08/2026	130,16
CUE0H90	Z147643754	50020	17/08/2026	586,94	CUE4891	A076721084	51851	21/07/2026	195,23
CUE5J32	U114234337	57463	28/07/2026	130,16	CUE8J86	Z147641554	50020	17/08/2026	260,32
CUF0C26	U116286937	74550	09/08/2026	130,16	CUF0J17	A076844003	75870	17/08/2026	293,47
CUF1D36	A070932032	51852	22/07/2026	195,23	CUF8C66	A076492298	66020	17/08/2026	293,47
CUF9966	A070046946	55500	17/08/2026	130,16	CUG3I52	A070933276	55500	14/08/2026	130,16
CUG5E99	A076787166	60501	14/08/2026	293,47	CUG6A87	U116398147	60503	11/08/2026	293,47
CUG6G04	A076841470	60501	14/08/2026	0,00	CUI0E85	Z147682144	50020	17/08/2026	260,32
CUI3D67	U116479007	74630	12/08/2026	195,23	CUI3I81	Z147687204	50020	17/08/2026	586,94
CUI6E06	U115782257	74550	08/08/2026	130,16	CUI8D05	U116150107	74550	09/08/2026	0,00
CUJ1G58	A076726310	76842	14/08/2026	130,16	CUJ5J88	A073325536	55500	15/08/2026	130,16
CUK2I12	U115740677	74630	08/08/2026	195,23	CUK2I12	U116697347	74550	11/08/2026	130,16
CUK2008	A071006662	76331	14/08/2026	293,47	CUK4B78	U116170337	74550	10/08/2026	0,00
CUK4D87	U115767407	74550	08/08/2026	130,16	CUK4149	U116164617	74550	10/08/2026	130,16
CUK5160	U116431697	74550	12/08/2026	130,16	CUL3D79	A076318042	55412	15/08/2026	0,00
CUL4J81	A076609993	57030	15/08/2026	130,16	CUL7G25	A076160848	55500	16/08/2026	130,16
CUL8J16	U116152077	74550	09/08/2026	130,16	CUM6H37	A076598746	57030	13/08/2026	130,16
CUN3607	Z147636934	50020	17/08/2026	260,32	CUN5E36	U116199047	74550	10/08/2026	130,16
CUN7B35	U115963647	74550	08/08/2026	130,16	CUN7H45	U116461067	74550	12/08/2026	130,16
CUO0D29	Z147656954	50020	17/08/2026	0,00	CUO1H29	Z147684014	50020	17/08/2026	0,00
CUO2F49	U116372077	74550	11/08/2026	130,16	CUO6G79	U116433787	74550	12/08/2026	0,00
CUP0D66	A076598576	57030	13/08/2026	130,16	CUP3B88	Z147539144	50020	17/08/2026	260,32
CUQ3G07	Z147566424	50020	17/08/2026	260,32	CUQ6G48	U116693937	74630	11/08/2026	195,23
CUQ9J48	Z147612514	50020	17/08/2026	260,32	CUR3D10	A076219320	75870	17/08/2026	293,47
CUR3J77	U115718567	60503	08/08/2026	293,47	CUR3J77	Z147599204	50020	17/08/2026	586,94
CUR5B38	Z147567084	50020	17/08/2026	260,32	CUT0D03	Z147539694	50020	17/08/2026	260,32
CUT5H48	A070168871	75870	13/08/2026	293,47	CUW1A66	U115942747	74630	07/08/2026	195,23
CUW2H19	A073746736	55500	16/08/2026	130,16	CUX3E09	U116366797	74550	11/08/2026	130,16
CUX3333	A076665974	51851	13/08/2026	195,23	CUX5H09	U116373397	74550	11/08/2026	130,16
CUY0A56	U116458867	60503	12/08/2026	293,47	CUY6H70	A073890705	55500	17/08/2026	130,16
CUY8J29	U115718457	56732	08/08/2026	130,16	CVB3D09	Z147641004	50020	17/08/2026	260,32
CVB7B88	U116461407	74550	12/08/2026	130,16	CVB9367	A073016495	51851	01/08/2026	195,23
CVC9J63	A073455790	55500	17/08/2026	130,16	CVD5787	U116419377	74630	11/08/2026	195,23
CVD5787	U116748507	74550	11/08/2026	130,16	CVE3J50	U115802167	74550	09/08/2026	130,16
CVE9863	A076721521	51851	22/07/2026	195,23	CVG4J19	U115909747	74550	07/08/2026	130,16
CVI0H88	Z147653764	50020	17/08/2026	260,32	CVI2H80	U116398037	74550	11/08/2026	130,16
CVI3I15	A073746680	55500	16/08/2026	130,16	CVI7G39	U116022937	74550	08/08/2026	0,00
CVI9G89	A076610517	55500	15/08/2026	130,16	CVJ6E77	U116471737	60503	12/08/2026	293,47
CVK0887	U116110167	74550	09/08/2026	130,16	CVK5531	U116692067	74550	11/08/2026	130,16
CVK7C70	U115718907	60503	08/08/2026	293,47	CVL2408	A076842337	57030	15/08/2026	130,16
CVN5916	U116705377	60503	11/08/2026	293,47	CVR2F89	Z147671804	50020	17/08/2026	260,32
CVR6H22	U116708907	74550	11/08/2026	130,16	CVR7C10	U116671607	74550	11/08/2026	130,16
CVT7164	A076726515	51851	14/08/2026	195,23	CVV6E00	U116298487	74550	09/08/2026	130,16
CVV8662	A076842043	60412	15/08/2026	195,23	CVY4086	U115960017	60503	08/08/2026	293,47
CVY4086	U115735287	74630	08/08/2026	195,23	CVY4086	U116168807	60503	10/08/2026	293,47
CVY4086	U116175507	74550	10/08/2026	130,16	CVY4086	U116317517	74550	10/08/2026	130,16
CVY4086	U116370207	74710	11/08/2026	880,41	CVY4086	U116694707	74550	11/08/2026	130,16
CVY4086	A076787131	51851	14/08/2026	195,23	CVY6D07	Z147556204	50020	17/08/2026	260,32
CVZ2B34	U116373617	74550	11/08/2026	130,16	CVZ8339	U116104447	74550	09/08/2026	130,16
CWB0H86	U116040647	74550	09/08/2026	130,16	CWC9D83	U116425537	74630	12/08/2026	195,23
CWD0A09	U117005787	74550	12/08/2026	130,16	CWE5F40	U116121387	74550	09/08/2026	130,16
CWE8E11	U116070457	74550	09/08/2026	130,16	CWF1B27	U116205867	74550	10/08/2026	130,16
CWG1636	A076724237	51851	05/08/2026	195,23	CWG2B19	A076721637	51851	22/07/2026	195,23
CWG2477	A076786844	55412	13/08/2026	195,23	CWG3604	U116105007	60503	09/08/2026	293,47
CWG5197	U115798977	74630	09/08/2026	195,23	CWG9I60	A074013627	51851	03/08/2026	195,23
CWI9247	U115727477	60503	08/08/2026	293,47	CWI9247	U116291557	74630	09/08/2026	195,23
CWI9247	U116234687	74550	10/08/2026	130,16	CWL6E56	A076726337	51851	14/08/2026	195,23
CWN1929	A071283534	51851	22/07/2026	195,23	CWN8185	U116455567	56732	12/08/2026	130,16
CWO3094	A076317291	55412	14/08/2026	195,23	CWV2300	A076727023	51851	15/08/2026	195,23
CWW2351	U116469647	74550	12/08/2026	130,16	CWW6G37	U115989387	74550	08/08/2026	130,16
CWW6G37	U116029647	74550	08/08/2026	130,16	CWW6G37	U116051317	74550	08/08/2026	130,16
CWW6G37	U116057367	74550	08/08/2026	130,16	CWW6G37	U116022167	74550	08/08/2026	130,16
CWW6G37	U116207517	74630	10/08/2026	195,23	CWW6G37	U116212907	74710	10/08/2026	880,41
CWW6G37	U116357997	74710	10/08/2026	880,41	CWW6G37	U116213677	74710	10/08/2026	880,41
CWW6G37	U116358007	74630	10/08/2026	195,23	CWW6G37	U116216097	74630	10/08/2026	195,23
CWX4504	U116026347	74630	08/08/2026	195,23	CWX4504	U116026567	74550	08/08/2026	130,16
CWY3G48	Z147566974	50020	17/08/2026	260,32	CXA8811	Z147603054	50020	17/08/2026	586,94
CXC8B36	A071400441	72340	13/08/2026	130,16	CXD0624	U115795907	74550	09/08/2026	130,16
CXD0624	U116052637	74550	09/08/2026	130,16	CXD0624	U115798867	74710	09/08/2026	880,41
CXD1G25	U116313997	60503	10/08/2026	293,47	CXD2163	U116111817	74550	09/08/2026	130,16
CXD6D05	A071164705	51851	05/08/2026	195,23	CXD6646	U115736387	74550	08/08/2026	130,16
CXD6646	U115997637	74550	08/08/2026	130,16	CXD6646	U116746847	74550	11/08/2026	130,16
CXD7174	A075026951	54521	14/08/2026	195,23	CXD8F58	A071048101	75870	17/08/2026	293,47
CXD8639	A076665680	51851	11/08/2026	195,23	CXG0H05	U116457657	74550	12/08/2026	130,16
CXI4603	U115881257	74550	07/08/2026	130,16	CXI4603	U116319387	60503	10/08/2026	293,47
CXJ2J25	U115747057	60503	08/08/2026	293,47	CXN7079	U116195967	74550	10/08/2026	130,16
CXN8J12	A076319200	55412	18/08/2026	195,23	CXO2C57	Z147590624	50020	17/08/2026	0,00
CXP1G15	Z147538264	50020	17/08/2026	260,32	CXP1G15	Z147699304	50020	17/08/2026	260,32
CXP1G15	Z147699524	50020	17/08/2026	260,32	CXQ0278	A076662800	51851	23/07/2026	195,23
CXR1775	A076843430	75870	17/08/2026	293,47	CXR8999	U115888957	60503	07/08/2026	293,47

CXT0A17	U115777087	74550	08/08/2026	130,16	CXT4688	A076725888	58511	13/08/2026	130,16
CXT8159	U115723737	60503	08/08/2026	293,47	CXT9A72	U116308497	74630	10/08/2026	195,23
CXV3343	U116410687	60503	11/08/2026	293,47	CXW4B37	U116340287	74550	10/08/2026	130,16
CXW4B37	U116381107	74550	11/08/2026	130,16	CXW4B37	U116709667	74550	11/08/2026	130,16
CXW4B37	U116709997	74550	11/08/2026	130,16	CYA7H81	U116043397	74550	08/08/2026	130,16
CYB2625	U115679517	60503	07/08/2026	293,47	CYB3B81	Z147637044	50020	17/08/2026	260,32
CYB3B81	Z147689404	50020	17/08/2026	260,32	CYC4679	Z147561474	50020	17/08/2026	586,94
CYD1773	A076492085	51851	06/08/2026	0,00	CYH1007	A075397755	54521	14/08/2026	195,23
CYH1007	A075999941	55413	15/08/2026	195,23	CYJ1344	U116196847	74550	10/08/2026	130,16
CYK0622	U115790947	74550	09/08/2026	130,16	CYK0622	U115791057	74630	09/08/2026	195,23
CYK0622	U116446657	74630	12/08/2026	195,23	CYL8I36	A073130352	51851	11/08/2026	195,23
CYM1487	U116358107	74550	10/08/2026	130,16	CYP1373	U116334787	74550	10/08/2026	130,16
CYP1373	U116337537	74630	10/08/2026	195,23	CYP1373	U116396827	74630	11/08/2026	195,23
CYP1373	U116467337	74710	12/08/2026	880,41	CYP3J37	Z147552894	50020	17/08/2026	390,46
CYT7439	U116202127	74550	10/08/2026	130,16	CYW6E11	A075132247	51851	07/08/2026	195,23
CYX4I46	U115784457	74550	08/08/2026	130,16	CYZ0967	A076526249	55412	17/08/2026	195,23
CYZ1497	U115980037	60503	08/08/2026	293,47	CYZ3A18	U116685577	74550	11/08/2026	130,16
CZA6353	U115746397	60503	08/08/2026	293,47	CZB5G15	U116264387	56732	09/08/2026	130,16
CZB6D07	A076788197	55412	17/08/2026	195,23	CZE4I59	U116102027	74550	09/08/2026	130,16
CZE9G99	U116254607	56732	09/08/2026	130,16	CZG7390	U116177377	74630	10/08/2026	195,23
CZG7390	U116687887	74630	11/08/2026	195,23	CZG7390	U116685137	74550	11/08/2026	130,16
CZJ1791	U115950447	74550	08/08/2026	130,16	CZJ7G69	U116312457	60503	10/08/2026	293,47
CZJ7838	U116449077	74550	12/08/2026	130,16	CZM2G27	A076319359	55412	18/08/2026	195,23
CZN0C40	U116196737	74550	10/08/2026	130,16	CZN3E86	A073175569	76251	13/08/2026	293,47
CZO1932	A074968260	51851	11/08/2026	0,00	CZQ1B71	A075999810	57030	14/08/2026	130,16
CZT9542	U116418937	74550	11/08/2026	130,16	CZT9542	U116544557	74550	12/08/2026	130,16
CZT9542	U116552697	74550	12/08/2026	130,16	CZX1A34	A076726949	66102	15/08/2026	195,23
CZX6D16	Z147521764	50020	17/08/2026	260,32	CZX7A20	Z147628574	50020	17/08/2026	260,32
CZZ5F88	U115767627	56732	08/08/2026	130,16	CZZ6C30	U116677327	74550	11/08/2026	130,16
DAE9A64	U116446437	60503	12/08/2026	293,47	DAH9A20	U116127877	74550	09/08/2026	0,00
DAI4179	A075999917	55413	15/08/2026	195,23	DAI6815	A076702489	54521	13/08/2026	195,23
DAJ3D30	A076471916	51851	12/08/2026	195,23	DAJ3356	Z147587434	50020	17/08/2026	260,32
DAJ5F88	Z147585124	50020	17/08/2026	260,32	DAJ5H33	Z147682034	50020	17/08/2026	260,32
DAJ6430	U115752447	56732	08/08/2026	130,16	DAL2C10	U116248107	74550	09/08/2026	130,16
DAL3I71	U116358657	74550	10/08/2026	130,16	DAM2116	U115726267	74550	08/08/2026	130,16
DAM3486	U115724407	60503	08/08/2026	293,47	DAN9G79	U116005887	60503	08/08/2026	0,00
DAP6D66	A076492280	52152	17/08/2026	293,47	DAP6E74	U116345237	74550	10/08/2026	130,16
DAR3H43	Z147564334	50020	17/08/2026	586,94	DAT0D06	U116747397	74550	11/08/2026	0,00
DAT3373	U115964307	74550	08/08/2026	130,16	DAT3373	U116779077	74550	12/08/2026	130,16
DAT3373	U116434777	74550	12/08/2026	130,16	DAU0E38	U116088607	60503	09/08/2026	293,47
DAV5548	U116708677	74550	11/08/2026	130,16	DAW1G91	U116198607	60503	10/08/2026	0,00
DAX0E37	A070932121	51851	22/07/2026	195,23	DAX0559	U116026017	74550	08/08/2026	130,16
DAX1G71	U115753007	74550	08/08/2026	130,16	DAX2595	U115903147	74550	07/08/2026	130,16
DAX4960	U115717907	74550	08/08/2026	130,16	DAX9F97	U115752007	60503	08/08/2026	293,47
DAY6J25	U115743757	74630	08/08/2026	195,23	DAY6958	U115988837	74550	08/08/2026	130,16
DAZ0H14	A075007329	51851	18/08/2026	195,23	DAZ6I67	U115720657	60503	08/08/2026	293,47
DAZ7078	U116658187	74550	11/08/2026	130,16	DAZ8273	U116709557	74550	11/08/2026	130,16
DBB3C46	U115757507	60503	08/08/2026	293,47	DBB4D85	U116414207	74550	11/08/2026	130,16
DBC8B22	A075026919	55500	14/08/2026	130,16	DBC8J62	U115920967	60503	07/08/2026	293,47
DBC8J62	U115921077	74630	07/08/2026	195,23	DBE4281	A076721033	51851	21/07/2026	195,23
DBF4H81	U116386377	74550	11/08/2026	130,16	DBG6A63	A076722536	51851	25/07/2026	195,23
DBG8266	U116343707	74550	10/08/2026	130,16	DBH7B26	Z147516264	50020	17/08/2026	260,32
DBI9591	U116482847	74550	12/08/2026	130,16	DBJ0F26	A073367166	76332	17/08/2026	293,47
DBJ1187	U116302997	60503	10/08/2026	293,47	DBJ2G10	U116278027	56732	09/08/2026	130,16
DBJ2131	U115948907	74550	08/08/2026	130,16	DBJ2789	A076096066	54521	14/08/2026	0,00
DBJ4934	A073836972	51851	01/08/2026	195,23	DBL3G71	A075999364	55500	13/08/2026	130,16
DBL7I98	A070046911	55500	15/08/2026	130,16	DBM1728	U116238757	57463	06/08/2026	130,16
DBN5I72	Z147572254	50020	17/08/2026	260,32	DBN6D01	U115795127	74550	09/08/2026	130,16
DBP0562	U116075297	74550	08/08/2026	130,16	DBP0562	U115785887	74550	08/08/2026	130,16
DBP0562	U116047357	74550	09/08/2026	130,16	DBP0562	U116212137	74550	10/08/2026	130,16
DBP4600	A070760061	51851	31/07/2026	195,23	DBP5100	A073131049	51851	17/08/2026	195,23
DBQ6857	U115954307	60503	08/08/2026	293,47	DBS6016	U115786007	74550	08/08/2026	130,16
DBS9548	U116407937	74550	11/08/2026	130,16	DBU3050	U116243597	74550	09/08/2026	130,16
DBW7884	A070168685	51851	11/08/2026	195,23	DBX0I22	A076666024	51851	15/08/2026	195,23
DBX4B85	A076724482	51851	05/08/2026	195,23	DBX7847	U115731877	60503	08/08/2026	0,00
DBY0500	U115730227	74550	08/08/2026	130,16	DBY0500	U115985867	74550	08/08/2026	130,16
DBY0500	U116652027	74550	11/08/2026	130,16	DBY0878	U115725167	74550	08/08/2026	130,16
DBY1E22	U116181887	74550	10/08/2026	130,16	DBY2922	A076683522	51851	22/07/2026	195,23
DBY4E77	A075474024	51851	25/07/2026	195,23	DBY5H68	U116144927	74550	10/08/2026	130,16
DBY8497	U115746947	60503	08/08/2026	293,47	DBY9585	U116123587	74550	09/08/2026	130,16
DBY9597	U116425867	74550	12/08/2026	130,16	DBZ8I67	U115793147	74630	09/08/2026	195,23
DCB6B44	A075474776	51851	01/08/2026	195,23	DCC9D28	U115990267	74550	08/08/2026	130,16
DCD1691	A076610053	57030	15/08/2026	130,16	DCF0E29	U115731987	74550	08/08/2026	0,00
DCG4H52	A076788413	55412	17/08/2026	195,23	DCG7486	A076609748	55500	14/08/2026	130,16
DCJ4H93	Z147654754	50020	17/08/2026	586,94	DCK3101	A076787603	55412	14/08/2026	195,23
DCL1760	U116744097	74550	11/08/2026	130,16	DCN3D47	A076841004	75870	13/08/2026	293,47
DCN4C52	A074603343	70301	17/08/2026	293,47	DCN4C52	A074603351	50100	17/08/2026	880,41
DCN4C52	A074603360	67261	17/08/2026	195,23	DCN4199	U115750797	74550	08/08/2026	130,16
DCN6B62	U116665337	74550	11/08/2026	130,16	DCN9D62	A071048250	75870	17/08/2026	293,47
DCO4503	A073130395	51851	11/08/2026	195,23	DCP1B22	U116159447	74550	10/08/2026	130,16
DCU3G37	U116246897	74550	09/08/2026	130,16	DCU6J18	A070033623	76332	13/08/2026	293,47
DCU9F77	U116147127	74550	09/08/2026	130,16	DCW2967	A076842094	75870	15/08/2026	0,00
DCW5858	A075007183	75870	18/08/2026	293,47	DCX5928	U116749927	74550	11/08/2026	130,16
DCY2A93	A076702799	51851	17/08/2026	195,23	DCZ7798	U116472727	60503	12/08/2026	293,47
DCZ8J58	A076525617	55412	17/08/2026	195,23	DCZ8179	U115748927	60503	08/08/2026	293,47
DDB1D92	A076219435	75870	18/08/2026	293,47	DDB2D02	U115803607	60503	09/08/2026	293,47
DDC3248	A073325897	76251	15/08/2026	293,47	DDC8A42	A073230268	55500	13/08/2026	130,16
DDD2E41	Z147529464	50020	17/08/2026	260,32	DDE1G19	U116292657	74550	09/08/2026	130,16
DDE8I24	U116361307	74550	10/08/2026	0,00	DDF4A60	A076525862	55412	17/08/2026	195,23
DDG6273	A076525943	55412	17/08/2026	0,00	DDJ2210	Z147609214	50020	17/08/2026	260,32
DDJ2210	Z147628464	50020	17/08/2026	260,32	DDJ2210	Z147639354	50020	17/08/2026	390,46
DDJ2351	A076788090	55412	17/08/2026	195,23	DDJ2373	U116484717	74550	12/08/2026	130,16
DDJ4707	A076406340	51851	02/08/2026	195,23	DDJ4747	U116130187	74550	09/08/2026	130,16
DDJ6509	U116705607	74550	11/08/2026	130,16	DDJ8J70	A076788030	55412	17/08/2026	195,23
DDL3087	U115728907	74550	08/08/2026	130,16	DDM5B39	U116359427	74550	10/08/2026	130,16
DDM5B39	A076194874	51930	13/08/2026	293,47	DDO0B78	U116654557	74550	11/08/2026	130,16
DDO5G39	A075999798	57030	14/08/2026	130,16	DDO8F68	U116118417	74550	09/08/2026	130,16
DDQ1375	U115735407	74550	08/08/2026	130,16	DDQ2251	U116411127	74550	11/08/2026	130,16
DDQ4F63	Z147701944	50020	17/08/2026	260,32	DDQ5H12	U116373507	74550	11/08/2026	130,16
DDR2H41	U116087507	74630	09/08/2026	195,23	DDR2H41	U116087837	74550	09/08/2026	130,16
DDT1299	A076319286	55412	18/08/2026	195,23	DDT8464	A073130301	51851	11/08/2026	195,23
DDT8684	U116246457	60503	09/08/2026	293,47	DDU8025	U116234027	60503	10/08/2026	293,47
DDV2385	A076702330	51851	12/08/2026	195,23	DDV2509	A076788235	55412	17/08/2026	195,23
DDV2566	U116181227	74550	10/08/2026	130,16	DDV2566	U116181667	74550	10/08/2026	130,16
DDV2566	U116306297	74630	10/08/2026	195,23	DDV2615	U116078597	60503	09/08/2026	293,47
DDV2615	U116090147	74550	09/08/2026	130,16	DDV2615	U116246907	60503	09/08/2026	293,47
DDV2837	A076665583	51851	11/08/2026	195,23	DDV3864	U116376807	56732	11/08/2026	130,16
DDV4682	A076726221	51851	14/08/2026	195,23	DDW6236	A076702500	51851	13/08/2026	195,23
DDW9398	U115973547	74550	08/08/2026	130,16	DDX4G44	U116273077	74550	09/08/2026	130,16
DDY4908	U115997527	74550	08/08/2026	130,16	DEA7J24	U115807447	60503	09/08/2026	293,47
DEA7J80	U115744207	74550	08/08/2026	130,16	DEA7J80	U116414977	74550	11/08/2026	130,16
DEA7J80	U116791507	74550	12/08/2026	130,16	DEC8522	Z147664104	50020	17/08/2026	260,32
DED2F24	U115951987	60503	08/08/2026	293,47	DEE4863	A076726086	51851	14/08/2026	195,23
DEE4863	A076726094	76331	14/08/2026	293,47	DEE4863	A076726108	65992	14/08/2026	293,47
DEE7E59	A073325781	55500	15/08/2026	130,16	DEE7400	A076788367	55412	17/08/2026	195,23
DEE8D10	U116298927	74630	09/08/2026	195,23	DEF1G49	A076787905	54010	15/08/2026	195,23
DEH2J95	U116215107	74550	10/08/2026	130,16	DEI0538	U116486917	74550	12/08/2026	130,16
DEI1F33	U116080357	74550	09/08/2026	130,16	DEI3J45	U116226987	60503	10/08/2026	293,47
DEI7E28	A073131022	75870	17/08/2026	293,47	DEI7H78	U116652247	74550	11/08/2026	130,16
DEM4G58	A076841896	75870	15/08/2026	293,47	DEM8B51	A073246563	76331	17/08/2026	293,47
DEN4017	U115799857	74550	09/08/2026	130,16	DEO8G94	U116385507	60503	11/08/2026	293,47
DES8628	U116359977	74550	10/08/2026	130,16	DET3D84	U115742767	74550	08/08/2026	130,16
DEU5H61	U115672037	74550	07/08/2026	130,16	DEU7G70	U116389457	74550	11/08/2026	0,00
DEW2086	U116366687	74550	11/08/2026	130,16	DEW7H23	U116319497	60503	10/08/2026	293,47
DEX5310	U116150097	74550	09/08/2026	130,16	DEX5310	U116285407	74550	09/08/2026	130,16
DEX5310	U116092237	60503	09/08/2026	293,47	DEX5310	U116260317	74550	09/08/2026	130,16
DEX9H19	U116258337	56732	09/08/2026	130,16	DEY5D12	U116041307	74550	08/08/2026	130,16
DEY7D05	U116286057	60503	09/08/2026	293,47	DEZ2F60	U116450177	74550	12/08/2026	130,16
DEZ2753	U116042407	74550	09/08/2026	130,16	DEZ2753	U115789627	74710	09/08/2026	880,41
DEZ7G64	A076860742	55413	17/08/2026	195,23	DFA9574	U116772257	60503	12/08/2026	293,47
DFB6036	U116292107	74630	09/08/2026	195,23	DFE0717	U116221267	74550	10/08/2026	130,16
DFE1G53	U115722637	74550	08/08/2026	130,16	DFE1590	U116737497	74550	11/08/2026	130,16
DFE1596	A076843252	75870	17/08/2026	293,47	DFE3118	A076722560	51851	25/07/2026	195,23
DFE3787	A076726450	51851	14/08/2026	0,00	DFE4518	A076841829	75870	14/08/2026	293,47
DFE6018	U115735837	60503	08/08/2026	293,47	DFE7F60	U116177157	74550	10/08/2026	130,16
DFE8B68	U115903477	74550	07/08/2026	130,16	DFE9290	U115741887	74630	08/08/2026	195,23
DFE9290	U115764107	74550	08/08/2026	130,16	DFE9290	U116043067	74550	08/08/2026	130,16
DFE9290	U116299697	74550	09/08/2026	130,16	DFE9290	U116299917	74550	09/08/2026	130,16
DFE9290	U116136897	74550	09/08/2026	130,16	DFE9290	U116151747	74630	10/08/2026	195,23
DFE9290	U116308387	74630	10/08/2026	195,23	DFE9290	U116152517	74710	10/08/2026	880,41
DFE9372	U116058247	74710	08/08/2026	880,41	DFE9932	U115900507	74550	07/08/2026	130,16
DFF2714	U115786107	74630	08/08/2026	195,23	DFF2714	U116032617	74630	08/08/2026	195,23
DFF2714	U115786327	74550	08/08/2026	130,16	DFF2714	U116032727	74630	08/08/2026	195,23
DFF2714	U116491977	74550	12/08/2026	130,16	DFF2714	U116492307	74550	12/08/2026	130,16
DFF5B80	U116074967	74630	08/08/2026	0,00	DFI8I50	A076761590	51851	15/08/2026	195,23
DFJ2G75	U116081127	74550	08/08/2026	130,16	DFJ2H56	A076787158	54521	14/08/2026	195,23
DFJ6565	U115990927	60503	08/08/2026	293,47	DFL5E16	U115916237	74550	07/08/2026	130,16
DFL5666	U116410247	60503	11/08/2026	293,47	DFL6G45	U116215767	74550	10/08/2026	130,16
DFQ8369	U115716697	74630	08/08/2026	195,23	DFS4757	Z147621754	50020	17/08/2026	586,94
DFS7B58	U115880707	74630	07/08/2026	195,23	DFT0E22	A075999763	57030	14/08/2026	0,00
DFT3351	U115993127	74550	08/08/2026	130,16	DFT6I73	U115959467	74550	08/08/2026	130,16
DFU1935	A073495997	51851	29/07/2026	195,23	DFU2401	A071084256	51851	29/07/2026	195,23
DFU3B30	U115996757	60503	08/08/2026	293,47	DFU3128	A076788170	55412	17/08/2026	195,23
DFU8A32	U115933407	74550	07/08/2026	130,16	DFU9F20	U115991037	74550	08/08/2026	130,16
DFV0D25	U116476797	74550	12/08/2026	130,16	DFV9A40	U116028217	74550	08/08/2026	130,16
DFW1B35	Z147674224	50020	17/08/2026	260,32	DFW1B35	Z147697874	50020	17/08/2026	586,94
DFX4034	A073310261	51851	08/08/2026	195,23	DFZ0E73	U116076507	60503	09/08/2026	293,47
DFZ7518	U116657207	74630	11/08/2026	195,23	DGB2D43	A076727767	55500	17/08/2026	0,00
DGB3698	U115847817	74550	06/08/2026	130,16	DGB3997	A075027397	55412	14/08/2026	195,23
DGB5114	A072821394	55500	15/08/2026	130,16	DGC4496	U115976187	60503	08/08/2026	293,47
DGD5C85	U116065837	74550	08/08/2026	130,16	DGG0I17	Z147571594	50020	17/08/2026	260,32

DGG4B79	A076525986	55412	17/08/2026	195,23	DGG4D49	U116033827	74550	08/08/2026	130,16
DGG6424	A075999887	55417	14/08/2026	195,23	DGI7D39	A076843082	57030	16/08/2026	0,00
DGK5D09	U115723627	74550	08/08/2026	130,16	DGN4I02	A076702551	51851	13/08/2026	195,23
DGN9J21	U116310477	60503	10/08/2026	293,47	DGO3I27	U116133607	74550	09/08/2026	130,16
DGO6H12	U115786987	74550	08/08/2026	130,16	DGT0E57	U116042517	74550	08/08/2026	130,16
DGU2752	U116468007	60503	12/08/2026	293,47	DGW1661	U116668307	74550	11/08/2026	130,16
DGW3796	A076726825	51851	14/08/2026	195,23	DGW4935	A075397968	51851	15/08/2026	195,23
DGW6A20	U116419157	74550	11/08/2026	130,16	DGW6065	U116163307	60503	10/08/2026	293,47
DGW8317	U115990607	74550	08/08/2026	130,16	DGW9D88	U116487797	74550	12/08/2026	130,16
DGW9048	A073288789	65992	14/08/2026	293,47	DGW9048	A073288797	58270	14/08/2026	195,23
DGW9135	Z147552344	50020	17/08/2026	586,94	DGX3C19	U116379997	60503	11/08/2026	0,00
DHF3F93	A075090781	51851	22/07/2026	195,23	DHF4F08	U115711527	74550	08/08/2026	130,16
DHG9J59	U116435327	74630	12/08/2026	195,23	DHH2853	U115995877	74550	08/08/2026	130,16
DHK5285	A073130590	51851	12/08/2026	195,23	DHK6F29	Z147631764	50020	17/08/2026	260,32
DHK9920	A076800723	60501	18/08/2026	293,47	DHL7664	U116778637	74550	12/08/2026	130,16
DHL9E90	U116476807	60503	12/08/2026	293,47	DHN2I85	A071048136	75870	17/08/2026	293,47
DHQ8J85	A076609799	55500	14/08/2026	130,16	DHR5488	U115922177	74550	07/08/2026	130,16
DHR6661	U116014687	74550	08/08/2026	130,16	DHR7693	A073016169	51851	22/07/2026	195,23
DHR8088	A076318301	55412	17/08/2026	195,23	DHS0841	U116424107	74550	11/08/2026	130,16
DHS2G11	U115912507	74550	07/08/2026	130,16	DHS2G11	U116208067	60503	10/08/2026	293,47
DHS2G11	U116208177	74550	10/08/2026	130,16	DHS2G11	U116652807	74550	11/08/2026	130,16
DHS7B18	A076662720	51851	23/07/2026	195,23	DHT0H44	U116245797	74550	09/08/2026	130,16
DHT3A64	A073130360	51851	11/08/2026	195,23	DHT3F30	U115789737	74550	09/08/2026	130,16
DHT9392	Z147679614	50020	17/08/2026	260,32	DHT9392	Z147679724	50020	17/08/2026	260,32
DHV0A65	A076319332	55412	18/08/2026	195,23	DHW2476	U116209387	74550	10/08/2026	130,16
DHW3I78	A076318034	55412	15/08/2026	0,00	DHW5901	U116060007	60503	08/08/2026	293,47
DHW6484	U115719117	74550	08/08/2026	130,16	DHW6484	U115757727	60503	08/08/2026	293,47
DHW6484	U115757837	74550	08/08/2026	130,16	DHW6484	U116081787	74630	08/08/2026	195,23
DHW6484	U116082007	74550	08/08/2026	130,16	DHW6484	U116106107	60503	09/08/2026	293,47
DHX6B51	U116002917	74550	08/08/2026	130,16	DHX9G57	A074085601	65300	16/08/2026	195,23
DHY1J21	Z147560604	50020	17/08/2026	260,32	DHY2862	U116331817	60503	10/08/2026	293,47
DHY2898	U116346557	60503	10/08/2026	0,00	DHY2920	U115740897	60503	08/08/2026	293,47
DHY3526	U116209937	74550	10/08/2026	130,16	DHY3526	U116229307	74630	10/08/2026	195,23
DHY3526	U116229407	74550	10/08/2026	130,16	DHY3526	U116229627	74550	10/08/2026	130,16
DHY3866	U116460187	60503	12/08/2026	293,47	DHY3866	Z147559504	50020	17/08/2026	260,32
DHY3866	Z147559604	50020	17/08/2026	260,32	DHY3866	Z147689304	50020	17/08/2026	260,32
DHY4J52	A076761531	51851	15/08/2026	195,23	DHY6F79	U116478007	74550	12/08/2026	130,16
DHY7408	A075250444	51851	03/08/2026	195,23	DHY8467	A076701288	51851	21/07/2026	0,00
DHZ4212	A076725845	65992	13/08/2026	293,47	DHZ7F31	A073659221	55680	14/08/2026	195,23
DIA2G69	A075007248	75870	18/08/2026	293,47	DIA4882	U116407387	74550	11/08/2026	130,16
DIB0F08	Z147630004	50020	17/08/2026	586,94	DIC5280	A073694043	66371	13/08/2026	195,23
DID2I62	A075999534	57030	13/08/2026	130,16	DID4E75	A076318239	55412	15/08/2026	195,23
DIE8383	A076317186	55412	14/08/2026	195,23	DIH9045	U116195307	74550	10/08/2026	130,16
DIH9045	U116726507	74550	11/08/2026	130,16	DII8965	A073309034	51851	05/08/2026	195,23
DIL3F42	A076843384	75870	17/08/2026	293,47	DIM2850	U116392647	74550	11/08/2026	0,00
DIP2145	A076844216	75870	18/08/2026	293,47	DIP3H22	A070248913	51852	16/08/2026	0,00
DIQ2343	A076786895	55412	13/08/2026	0,00	DIQ7F80	U116650157	74550	14/08/2026	130,16
DIQ9102	A073694329	55412	17/08/2026	195,23	DIR3D12	U115738257	74550	08/08/2026	130,16
DIS4G91	U116356127	74550	10/08/2026	130,16	DIS7386	U116408817	74550	11/08/2026	130,16
DIT2348	A073016401	51851	30/07/2026	195,23	DIT3683	U115802057	60503	09/08/2026	293,47
DIU1B00	A076683476	51851	22/07/2026	195,23	DIU2E05	U116065287	60503	09/08/2026	293,47
DIU9J77	U116234247	74550	10/08/2026	130,16	DIV3C59	U116144157	74550	10/08/2026	130,16
DIV4598	U115807227	74550	09/08/2026	130,16	DIW3J66	A073815541	51851	18/08/2026	0,00
DIW5046	U115741117	74550	08/08/2026	130,16	DIX0I57	A073309131	51851	05/08/2026	195,23
DIX3J09	Z147611854	50020	17/08/2026	260,32	DIX3J09	Z147611964	50020	17/08/2026	390,46
DIY3H87	U116686567	74550	11/08/2026	130,16	DIY4220	U116678097	74550	11/08/2026	130,16
DIY5674	A076842930	57380	16/08/2026	293,47	DIY6877	A076725810	51851	12/08/2026	195,23
DIZ5J93	A073130344	51851	11/08/2026	195,23	DIZ7F94	U116120617	74550	09/08/2026	130,16
DJC8E53	U116152307	74550	10/08/2026	130,16	DJC8E53	U116152627	74550	10/08/2026	0,00
DJD1C91	A070168839	75870	13/08/2026	293,47	DJD2275	U115945167	74550	07/08/2026	130,16
DJD5G31	U116001047	74550	08/08/2026	130,16	DJD9217	U115732537	60503	08/08/2026	293,47
DJE5E85	U116259217	74550	09/08/2026	130,16	DJK6J94	U116708237	74550	11/08/2026	130,16
DJL5661	A076318255	55412	15/08/2026	195,23	DJQ3943	A076725837	67261	13/08/2026	195,23
DJS9258	U116164727	74550	09/08/2026	130,16	DJV5684	U116039437	74550	09/08/2026	130,16
DJW2753	U116672597	74550	11/08/2026	130,16	DJW4922	U115744967	74550	08/08/2026	130,16
DJW5G53	U116128427	74630	09/08/2026	195,23	DJW6B97	U116080467	74550	08/08/2026	130,16
DJW6B97	U116417837	74630	11/08/2026	195,23	DJX1676	U116160767	74550	10/08/2026	130,16
DJX5J67	U116279897	60503	09/08/2026	293,47	DKA9799	A076844160	75870	18/08/2026	293,47
DKA9799	A076319251	55412	18/08/2026	195,23	DKC5F86	A076610312	57030	15/08/2026	130,16
DKD0H03	A076610061	57030	15/08/2026	130,16	DKD1G78	U116436207	74550	12/08/2026	130,16
DKD1H86	U116336437	74550	10/08/2026	130,16	DKD2118	A075206402	60501	14/08/2026	293,47
DKD3459	A073906989	75870	18/08/2026	293,47	DKD3854	U116737057	74550	11/08/2026	130,16
DKD5B86	U116382527	74630	11/08/2026	195,23	DKD5B86	U116719017	74550	11/08/2026	130,16
DKD5B86	U116719347	74550	11/08/2026	130,16	DKD5B86	U116414317	74550	11/08/2026	130,16
DKD5B86	U116447317	74550	12/08/2026	130,16	DKD5I67	A076840946	59910	13/08/2026	0,00
DKD5814	A076095701	55412	14/08/2026	195,23	DKD6778	U116215877	74550	10/08/2026	130,16
DKD7603	U116314547	74550	10/08/2026	130,16	DKD7609	U115865527	60503	06/08/2026	293,47
DKD7609	U115780497	74710	08/08/2026	880,41	DKD7609	U116081897	74550	08/08/2026	130,16
DKD7609	U116244807	74710	09/08/2026	880,41	DKD7609	U116283967	74630	09/08/2026	195,23
DKD7609	U116250527	74550	09/08/2026	130,16	DKD7609	U116250967	74550	09/08/2026	130,16
DKD7609	U116207307	60503	10/08/2026	293,47	DKD7609	U116416517	74550	11/08/2026	130,16
DKD7609	U116470417	74710	12/08/2026	880,41	DKD7609	U116536527	60503	12/08/2026	293,47
DKD7609	U116536637	74550	12/08/2026	130,16	DKD7609	U116487577	74630	12/08/2026	195,23
DKD7609	U116493957	74630	12/08/2026	195,23	DKD7609	A074644465	54521	16/08/2026	195,23
DKE2D17	U116442367	74550	12/08/2026	130,16	DKH0I51	U116553687	74630	12/08/2026	195,23
DKH0I51	A076726019	58196	13/08/2026	880,41	DKH0I51	A076726027	73400	13/08/2026	130,16
DKH0J53	U116486697	56732	12/08/2026	130,16	DKH1C03	Z147672354	50020	17/08/2026	260,32
DKH3I98	Z147555974	50020	17/08/2026	390,46	DKH4B40	A073694060	66532	13/08/2026	0,00
DKH6E12	Z147534194	50020	17/08/2026	260,32	DKI1J69	Z147577424	50020	17/08/2026	586,94
DKK5J17	A076317747	55412	15/08/2026	0,00	DKM2088	U116091807	60503	09/08/2026	293,47
DKN5B11	U116154277	74550	09/08/2026	130,16	DKN5H91	U115915027	74550	07/08/2026	130,16
DKN8D31	Z147539034	50020	17/08/2026	260,32	DKN9655	U116012377	74550	08/08/2026	130,16
DKN9655	U116288807	74550	09/08/2026	130,16	DKP1944	A076610339	57030	15/08/2026	130,16
DKQ3G30	U116145917	60503	09/08/2026	293,47	DKQ4J11	A076726990	51851	15/08/2026	195,23
DKR4C43	A076722617	51851	25/07/2026	195,23	DKR4J72	U116023607	60503	08/08/2026	293,47
DKR8323	U115981687	74550	08/08/2026	130,16	DKT3F25	A073016568	51851	01/08/2026	195,23
DKT8823	A073112125	51851	14/08/2026	195,23	DKU3G17	Z147538484	50020	17/08/2026	260,32
DKU4A01	A073325900	55500	15/08/2026	130,16	DKU4G17	A075027192	55412	14/08/2026	195,23
DKU5G78	U116267907	56732	09/08/2026	130,16	DKU6D03	A076317399	55412	14/08/2026	195,23
DKU6J66	Z147562134	50020	17/08/2026	0,00	DKU6J66	Z147610094	50020	17/08/2026	0,00
DKV8582	U116156257	74550	09/08/2026	130,16	DKW0176	A076318395	55412	17/08/2026	195,23
DKX4987	A076701695	51851	01/08/2026	195,23	DKX5I61	U116120507	74630	09/08/2026	195,23
DKY2319	U116012607	74550	08/08/2026	130,16	DKY4915	U115769277	60503	08/08/2026	293,47
DKY6D49	U116410467	60503	11/08/2026	293,47	DKY7106	U116748167	74710	11/08/2026	880,41
DKY8E56	A076702233	51851	11/08/2026	195,23	DKY9071	U116719237	74550	11/08/2026	130,16
DKY9264	U116112707	74550	09/08/2026	130,16	DKZ3B26	U116410357	60503	11/08/2026	0,00
DKZ7885	U115924047	74550	07/08/2026	130,16	DLA4865	A076219486	76332	18/08/2026	293,47
DLB0262	U116127007	74550	09/08/2026	130,16	DLC2A24	Z147610974	50020	17/08/2026	260,32
DLC3C15	U115976407	74550	08/08/2026	0,00	DLD5277	U116004017	74550	08/08/2026	130,16
DLE0J35	U116297167	74550	09/08/2026	130,16	DLE0J35	U116297717	74550	09/08/2026	130,16
DLE0J35	U116299477	74550	09/08/2026	130,16	DLF0957	A076702691	51851	14/08/2026	195,23
DLF8460	Z147524954	50020	17/08/2026	260,32	DLI2A19	U116682277	74630	11/08/2026	195,23
DLI2E81	U116333467	60503	10/08/2026	0,00	DLI2E81	U116769407	74630	12/08/2026	0,00
DLI2E81	U116479987	60503	12/08/2026	0,00	DLI9D08	Z147654094	50020	17/08/2026	260,32
DLJ2E41	U115715377	74550	08/08/2026	130,16	DLJ2126	U116040317	74550	09/08/2026	130,16
DLJ2126	U116048127	74550	09/08/2026	130,16	DLJ7F40	U116151417	74550	09/08/2026	130,16
DLJ7F40	U116285727	74550	09/08/2026	130,16	DLL1309	U115740237	60503	08/08/2026	293,47
DLL1669	U116371307	74550	11/08/2026	130,16	DLN4A91	U116400457	74550	11/08/2026	130,16
DLN4A91	U116403757	74550	11/08/2026	130,16	DLN8D87	U115715707	60503	08/08/2026	293,47
DLP3C41	U116171657	60503	10/08/2026	293,47	DLR0421	A071084426	51852	31/07/2026	195,23
DLT6183	U116244257	74550	09/08/2026	130,16	DLV8B18	U116208947	74550	10/08/2026	130,16
DLV8152	U116313227	74550	10/08/2026	130,16	DLV8152	U116431367	74550	12/08/2026	130,16
DLV8152	U116431477	74550	12/08/2026	130,16	DLX6A72	A075397917	65992	14/08/2026	293,47
DMA2E98	A074421040	51851	21/07/2026	195,23	DMB2635	A073309026	51852	05/08/2026	195,23
DMB4H98	U116062757	60503	09/08/2026	293,47	DMB4H98	U116100377	60503	09/08/2026	293,47
DMD0123	A076842221	57030	15/08/2026	130,16	DMD1440	A073230365	75870	18/08/2026	293,47
DMD1451	A075397569	60501	13/08/2026	293,47	DMD4A02	A076492441	66020	17/08/2026	293,47
DME9E40	U115786547	74550	08/08/2026	130,16	DME9E40	U116653017	74550	11/08/2026	130,16
DME9E40	U116653237	74550	11/08/2026	130,16	DMF2453	U116292327	74550	09/08/2026	130,16
DMG1G52	U115965187	74550	07/08/2026	130,16	DMG6B29	A075999593	55417	13/08/2026	195,23
DMG7E86	U115746507	74550	08/08/2026	130,16	DMH2I31	U115946487	74550	07/08/2026	130,16
DMH3838	U115722197	74550	08/08/2026	130,16	DMH7H69	A076721459	51851	22/07/2026	195,23
DMI1435	A076842736	55500	16/08/2026	0,00	DMI3A66	A076727201	60501	15/08/2026	293,47
DMI3D91	A076786976	55412	13/08/2026	195,23	DMI7188	U115742547	74550	08/08/2026	130,16
DMK5990	U116175407	60503	10/08/2026	293,47	DML7J32	U116077827	74550	08/08/2026	130,16
DMM4652	U116330507	74630	10/08/2026	195,23	DMN0C93	U115911837	74550	07/08/2026	130,16
DMN5378	A076526095	55412	17/08/2026	195,23	DMN6056	U116387367	74550	11/08/2026	0,00
DMO0665	U116458757	74550	12/08/2026	130,16	DMO1C02	A076609756	55500	14/08/2026	130,16
DMO1E12	A076841594	60412	14/08/2026	195,23	DMO1G24	A075397933	65800	14/08/2026	293,47
DMO1G24	A075397941	66102	14/08/2026	195,23	DMO1G35	A076721262	51852	21/07/2026	195,23
DMO1304	A071048020	75870	17/08/2026	293,47	DMO3346	A076492336	67261	17/08/2026	195,23
DMO3346	A076492344	65992	17/08/2026	293,47	DMO3346	A076492352	50450	17/08/2026	293,47
DMO3763	Z147511204	50020	17/08/2026	260,32	DMO4H57	U116395727	60503	11/08/2026	293,47
DMO6C88	U116303877	60503	10/08/2026	293,47	DMO6620	A073367077	76331	14/08/2026	293,47
DMO9521	A076787590	55412	14/08/2026	195,23	DMP8761	Z147511534	50020	17/08/2026	260,32
DMQ7713	U116244707	60503	09/08/2026	293,47	DMS3F84	U116236227	60503	10/08/2026	293,47
DMT3G14	U114233787	57463	27/07/2026	130,16	DMU5A20	U116130077	74550	09/08/2026	130,16
DMU5A58	U116493077	74550	12/08/2026	130,16	DMU5B53	A076317283	55412	14/08/2026	195,23
DMU7A12	A076842400	57030	15/08/2026	130,16	DMW0H32	U116106427	74550	09/08/2026	130,16
DMW0466	A073694108	60501	13/08/2026	293,47	DMY7I19	A074562892	51852	31/07/2026	195,23
DMY7I19	A076724270	51851	05/08/2026	195,23	DMY7I19	U115961557	60503	08/08/2026	293,47
DMY9F48	A075091176	51851	30/07/2026	195,23	DNA8442	A076786720	55412	13/08/2026	195,23
DNA8676	A076843864	75870	17/08/2026	293,47	DNA9I08	U115730337	74550	08/08/2026	130,16
DNC6116	U116123037	74550	09/08/2026	130,16	DNE7E40	A075883757	55500	14/08/2026	130,16
DNE7466	A076525579	55412	17/08/2026	195,23	DNG1F67	A074682790	54521	16/08/2026	195,23
DNH3J02	U116294197	74550	09/08/2026	130,16	DNH3862	U116174737	74630	10/08/2026	195,23
DNH5D49	U115754647	74550	08/08/2026	130,16	DNI0820	U116043727	74550	08/08/2026	130,16
DNI8874	U115710647	74630	08/08/2026	195,23	DNI8874	U116358767	74550	10/08/2026	130,16
DNJ5B47	U115960347	74550	08/08/2026	130,16	DNJ5B47	U116067707	74550	08/08/2026	130,16
DNJ5B47	U116070907	74630	09/08/2026	195,23	DNJ6E23	U116143497	74550	10/08/2026	130,16
DNL0132	A076701954	51851	05/08/2026	195,23	DNM0078	U116170447	74550	10/08/2026	130,16

DNM8I23	U116066937	60503	09/08/2026	293,47	DNM8I23	U116478447	60503	12/08/2026	293,47
DNM9F72	U115749147	60503	08/08/2026	293,47	DNM9H40	U116209497	74550	10/08/2026	130,16
DNO4I92	Z147566754	50020	17/08/2026	390,46	DNQ2190	U116448197	74550	12/08/2026	130,16
DNQ2571	A075027257	55412	14/08/2026	195,23	DNQ6743	U115995217	74550	08/08/2026	130,16
DNQ6743	U115995437	74550	08/08/2026	130,16	DNQ6743	U115711197	74550	08/08/2026	130,16
DNQ9B76	A072926366	55500	15/08/2026	130,16	DNR3D89	U116464477	74550	12/08/2026	130,16
DNR3D89	U116539937	74630	12/08/2026	195,23	DNR3D89	U116540047	74550	12/08/2026	130,16
DNR3D89	U116475917	74550	12/08/2026	130,16	DNS1H32	A076787581	55412	14/08/2026	0,00
DNT6F57	U116068697	60503	09/08/2026	293,47	DNT6374	Z147506694	50020	17/08/2026	390,46
DNT6375	U116341497	74550	10/08/2026	130,16	DNT6375	Z147564554	50020	17/08/2026	586,94
DNT6375	Z147591504	50020	17/08/2026	260,32	DNT6540	A076318166	55412	15/08/2026	0,00
DNT7I75	A070168472	51852	30/07/2026	195,23	DNT7318	U116159337	74550	10/08/2026	0,00
DNT8074	U116692727	74550	11/08/2026	130,16	DNT8178	U116372627	60503	11/08/2026	293,47
DNT8509	A076840954	59910	13/08/2026	293,47	DNT9917	U116031627	74550	08/08/2026	130,16
DNV2H10	U116537077	74550	12/08/2026	130,16	DNV3931	U115729127	74550	08/08/2026	130,16
DNV4F40	A073175780	71023	17/08/2026	0,00	DNV4161	U117047367	74550	14/08/2026	130,16
DNV4436	A076726060	66020	13/08/2026	293,47	DNV4436	A076492476	66020	17/08/2026	293,47
DNV5A10	U116731887	60503	12/08/2026	293,47	DNV5H59	U116224677	74550	10/08/2026	130,16
DNV5H59	U116699547	74550	11/08/2026	130,16	DNV5H59	U116480647	74550	12/08/2026	130,16
DNV5H59	U116542467	74550	12/08/2026	130,16	DNW6054	U116132937	74550	09/08/2026	130,16
DNX0G92	U116031957	74630	08/08/2026	195,23	DNX0G92	U116068477	74550	08/08/2026	130,16
DNX0946	U115958147	74630	08/08/2026	195,23	DNX0946	U116139977	74550	09/08/2026	130,16
DNX0946	U116779517	74550	12/08/2026	130,16	DNY0H69	U115963537	60503	08/08/2026	293,47
DNY0157	A076701415	51851	26/07/2026	195,23	DNY1A20	A076841551	59910	14/08/2026	293,47
DNY2H77	A076318646	55412	17/08/2026	195,23	DNY3G89	U116195857	60503	10/08/2026	293,47
DNY5128	U116079147	74550	09/08/2026	130,16	DNY6D59	U116183867	60503	10/08/2026	293,47
DNY6E26	A075883846	76252	17/08/2026	293,47	DNY8G18	U115791167	74550	09/08/2026	130,16
DNY8351	U116171437	60503	10/08/2026	293,47	DNY8351	U116171877	60503	10/08/2026	293,47
DNY8906	A073310830	51851	09/08/2026	195,23	DNY9621	U115931197	74550	07/08/2026	130,16
DNY9641	U116009627	74550	08/08/2026	130,16	DOC6A80	A073112303	55500	16/08/2026	130,16
DOD3D91	Z147629784	50020	17/08/2026	586,94	DOD3430	U116165827	60503	10/08/2026	0,00
DOD5B04	A076194823	76332	13/08/2026	0,00	DOD5E56	A076788006	55412	17/08/2026	195,23
DOF3G68	U116192667	60503	10/08/2026	293,47	DOF3059	A074064183	70301	13/08/2026	293,47
DOF4A95	U116059897	60503	08/08/2026	0,00	DOH8208	U116067487	74550	08/08/2026	130,16
DOH8208	U116074857	60503	09/08/2026	293,47	DOH8208	U116345567	74630	10/08/2026	195,23
DOH8208	U116357667	74630	10/08/2026	195,23	DOH8208	U116405407	74550	11/08/2026	130,16
DOH8208	U116416847	74550	11/08/2026	130,16	DOH8208	U116441817	74630	12/08/2026	195,23
DOI4335	U116533447	74550	12/08/2026	130,16	DOK2D74	U116739367	74550	12/08/2026	130,16
DOK5I65	A074663800	76841	08/08/2026	130,16	DOL3A86	A070934051	76332	18/08/2026	293,47
DOL7I81	A076381542	51851	22/07/2026	195,23	DON7B63	U116461287	60503	12/08/2026	293,47
DOO5735	A076841667	75870	14/08/2026	293,47	DOO9F89	U117057047	60503	14/08/2026	293,47
DOP9671	A074663818	70561	12/08/2026	293,47	DOQ4990	U116403317	60503	11/08/2026	293,47
DOR1I23	U116426747	74550	12/08/2026	130,16	DOR4H95	A076841934	75870	15/08/2026	293,47
DOR5I38	U115778077	74550	08/08/2026	130,16	DOR5I93	U116475257	60503	12/08/2026	293,47
DOT4776	A076095710	55412	14/08/2026	0,00	DOT8615	U116013257	74630	08/08/2026	195,23
DOW2899	U115799197	74550	09/08/2026	130,16	DOW7700	U116166377	74550	10/08/2026	130,16
DOW7700	U116345347	74550	10/08/2026	130,16	DOW7700	U116679967	74630	11/08/2026	195,23
DOW7700	U116705157	74630	11/08/2026	195,23	DOW8G34	U115959247	74550	08/08/2026	130,16
DOX9I99	A073288819	60501	14/08/2026	293,47	DOY0F44	U116248217	60503	09/08/2026	293,47
DOY2E63	A073017220	66020	18/08/2026	293,47	DOZ2H75	U116038997	74550	08/08/2026	130,16
DOZ2H75	U116039877	74550	08/08/2026	130,16	DOZ3911	U115677207	74550	07/08/2026	130,16
DPA2D59	A073246490	55500	16/08/2026	130,16	DPA3558	A076760799	51851	22/07/2026	195,23
DPA8B15	U116048237	74550	09/08/2026	130,16	DPA9I67	A074603262	57380	16/08/2026	0,00
DPB2A89	A076842302	57030	15/08/2026	0,00	DPB6886	U116292547	74550	09/08/2026	130,16
DPC2E42	U115929217	74550	07/08/2026	130,16	DPC6D00	U116492207	74550	12/08/2026	130,16
DPD4940	U116092787	74550	09/08/2026	130,16	DPF0G85	Z147655744	50020	17/08/2026	260,32
DPF5H34	U114752877	57463	30/07/2026	130,16	DPF9G10	Z147554654	50020	17/08/2026	260,32
DPG0B97	U116072547	74550	08/08/2026	130,16	DPG0D21	U115684797	74630	07/08/2026	195,23
DPH1A20	U116269667	60503	09/08/2026	293,47	DPI4F97	U116483507	74550	12/08/2026	130,16
DPJ1621	U116432907	74550	12/08/2026	130,16	DPJ8640	U114237307	57463	29/07/2026	130,16
DPK0046	Z147508784	50020	17/08/2026	586,94	DPL2D96	A075288166	75870	17/08/2026	293,47
DPL3I19	U116647627	74550	14/08/2026	130,16	DPL6931	U116233917	60503	10/08/2026	293,47
DPM0782	A073230390	75870	18/08/2026	293,47	DPN8G90	Z147551134	50020	17/08/2026	260,32
DPO8A31	U116462497	60503	12/08/2026	293,47	DPP8A41	A076598703	57030	13/08/2026	130,16
DPQ8480	U116016887	74630	08/08/2026	195,23	DPQ8480	U116018537	74630	08/08/2026	195,23
DPQ8480	U116033717	74710	08/08/2026	880,41	DPR7787	A073246539	55500	17/08/2026	130,16
DPT8D25	U116422907	74550	11/08/2026	130,16	DPU1J11	U116100927	74550	09/08/2026	130,16
DPU3C53	U116122817	74550	09/08/2026	130,16	DPU3C53	U116457327	74630	12/08/2026	195,23
DPU5352	U116185847	74550	10/08/2026	130,16	DPU5352	U116793707	74550	12/08/2026	130,16
DPV2183	U115992907	74630	08/08/2026	195,23	DPY1G28	U115998297	60503	08/08/2026	293,47
DPY1H88	U116291227	60503	09/08/2026	293,47	DQB9I03	A073175798	76252	17/08/2026	293,47
DQC0622	U116009077	74550	08/08/2026	130,16	DQC1586	A076843619	60174	17/08/2026	293,47
DQC3D17	U115682927	56732	07/08/2026	130,16	DQC6336	A074682774	54521	16/08/2026	195,23
DQC7H55	U115979597	74550	07/08/2026	130,16	DQD0521	U116142287	74550	09/08/2026	130,16
DQD3801	A076317640	55412	15/08/2026	0,00	DQD8770	U116023597	74630	08/08/2026	195,23
DQE9A15	Z147642544	50020	17/08/2026	260,32	DQE9A15	Z147642654	50020	17/08/2026	260,32
DQF7I24	A076194998	54525	16/08/2026	195,23	DQG4913	U116187057	74550	10/08/2026	130,16
DQG4913	U116346007	74550	10/08/2026	130,16	DQH1J22	U116473167	74550	12/08/2026	130,16
DQI1E46	U116309607	60503	10/08/2026	0,00	DQI1I46	A076727163	51851	15/08/2026	195,23
DQI2B48	U116488567	74550	12/08/2026	130,16	DQI3G56	A075518552	51851	16/08/2026	195,23
DQI3967	U116171547	60503	10/08/2026	293,47	DQI4H68	A073694370	55412	17/08/2026	195,23
DQI4I94	A073175623	75870	13/08/2026	293,47	DQI7B70	A076722528	51851	25/07/2026	195,23
DQI7464	A076000085	57030	17/08/2026	130,16	DQI9084	A073693900	66020	13/08/2026	293,47
DQI9424	U115753767	74630	08/08/2026	195,23	DQI9424	U115808007	60503	09/08/2026	293,47
DQJ5J39	A076000026	57030	17/08/2026	130,16	DQK8F72	U116020627	74550	08/08/2026	130,16
DQM3B43	U116085637	74550	09/08/2026	0,00	DQM5D32	A075398077	55500	15/08/2026	130,16
DQN7A14	A075999925	55417	15/08/2026	195,23	DQO5132	A076381631	51852	26/07/2026	195,23
DQO7A51	U115725507	74550	08/08/2026	130,16	DQO7870	A076787778	55412	14/08/2026	195,23
DQP7189	U116715387	74550	11/08/2026	130,16	DQP8252	U115817677	74550	06/08/2026	130,16
DQP8409	U116350297	60503	10/08/2026	0,00	DQP8783	A072705521	51851	21/07/2026	195,23
DQR4F39	U116233807	60503	10/08/2026	293,47	DQS6G61	U116654227	74550	11/08/2026	130,16
DQS6G61	U116649057	74550	14/08/2026	130,16	DQS6G61	U116649507	74550	14/08/2026	130,16
DQS6967	Z147607564	50020	17/08/2026	260,32	DQS6967	Z147657064	50020	17/08/2026	260,32
DQS7F44	A076318867	55412	18/08/2026	195,23	DQS7322	U115947477	74550	07/08/2026	130,16
DQT4E12	U115963107	74550	08/08/2026	0,00	DQT4122	U115777417	74550	08/08/2026	0,00
DQT7483	A075091087	51851	28/07/2026	195,23	DQT7483	A073029830	51851	14/08/2026	195,23
DQT8J12	U116155707	74550	10/08/2026	130,16	DQT8J12	U116155927	74550	10/08/2026	130,16
DQT8J12	U116663797	74550	11/08/2026	130,16	DQT8J12	U116648507	74550	14/08/2026	130,16
DQT8J12	U116648617	74550	14/08/2026	130,16	DQT9000	A075027095	55412	14/08/2026	195,23
DQU0F91	U115709987	74550	08/08/2026	130,16	DQU1F25	U116358547	74550	10/08/2026	130,16
DQV2H26	U116471077	56732	12/08/2026	0,00	DQV8B91	A070933896	55500	16/08/2026	130,16
DQW0A54	U115796227	74550	09/08/2026	130,16	DQW0A54	U115796337	74630	09/08/2026	195,23
DQW0106	A073659035	65992	13/08/2026	293,47	DQW8G30	U116343917	60503	10/08/2026	293,47
DQY0D15	U116671387	74550	11/08/2026	130,16	DQY0G58	A071048330	75870	17/08/2026	0,00
DQY1114	U116274287	60503	09/08/2026	293,47	DQY1509	A073367042	51851	14/08/2026	195,23
DQY1554	U115765977	60503	08/08/2026	293,47	DQY2B17	U116199927	74630	10/08/2026	0,00
DQY5H20	A070932369	51852	26/07/2026	195,23	DQY6179	A071047679	51851	03/08/2026	195,23
DQY7B43	A073130530	51851	12/08/2026	195,23	DQY8669	U115796777	74550	09/08/2026	130,16
DQY8669	U116053957	74550	09/08/2026	130,16	DQY8669	U115796997	74550	09/08/2026	130,16
DQY9H69	U116712637	74550	11/08/2026	130,16	DQY9114	U116404417	60503	11/08/2026	293,47
DQZ1D51	U116135907	74550	09/08/2026	130,16	DQZ6C91	A070168650	51851	11/08/2026	195,23
DRA4G95	U116439727	74550	12/08/2026	130,16	DRB8A29	Z147690834	50020	17/08/2026	260,32
DRB8A29	Z147691494	50020	17/08/2026	260,32	DRB8G91	Z147578964	50020	17/08/2026	260,32
DRB9A20	A076844127	75870	18/08/2026	293,47	DRC4227	U115950117	74630	08/08/2026	195,23
DRD5H01	U116101587	74550	09/08/2026	130,16	DRE1I69	A073112460	75870	17/08/2026	293,47
DRE5A72	U116067377	74550	08/08/2026	130,16	DRE8580	A074663826	75870	14/08/2026	0,00
DRE9079	Z147646504	50020	17/08/2026	260,32	DRF0J31	U116304867	60503	10/08/2026	293,47
DRF5E89	U115732427	74550	08/08/2026	130,16	DRF9E39	U116738377	74550	11/08/2026	130,16
DRG2B11	U115751677	60503	08/08/2026	293,47	DRG3516	U115990707	74550	08/08/2026	130,16
DRI5G39	U116448857	74550	12/08/2026	130,16	DRI5G39	U116736617	74550	12/08/2026	130,16
DRI5G39	U116453367	60503	12/08/2026	293,47	DRI5G39	U116453697	74550	12/08/2026	130,16
DRI7534	A070933861	55500	16/08/2026	130,16	DRI7534	A073326214	55500	16/08/2026	130,16
DRJ4I98	U116253937	74550	09/08/2026	130,16	DRL9045	Z147701834	50020	17/08/2026	260,32
DRM5J01	U116388907	60503	11/08/2026	293,47	DRM5J01	A070933934	76331	17/08/2026	0,00
DRO5732	A076665419	51851	07/08/2026	195,23	DRP2887	Z147570274	50020	17/08/2026	586,94
DRQ6J65	U116132607	60503	09/08/2026	293,47	DRQ8C07	Z147546734	50020	17/08/2026	260,32
DRR0F32	U116440497	74550	12/08/2026	130,16	DRS1E19	U116682057	74550	11/08/2026	130,16
DRS7514	A071047644	51851	03/08/2026	195,23	DRU5D79	U116489777	74550	12/08/2026	130,16
DRU9D29	A076820970	55500	11/08/2026	130,16	DRU9930	U115730997	60503	08/08/2026	293,47
DRW6240	U116403097	74550	11/08/2026	130,16	DRZ2A51	A076318476	55412	17/08/2026	195,23
DRZ2G42	A071006654	60501	14/08/2026	0,00	DRZ2576	U116138987	74550	09/08/2026	130,16
DRZ5F95	U116201027	74550	10/08/2026	130,16	DSA6059	Z147604264	50020	17/08/2026	260,32
DSA9J49	A076840962	58511	13/08/2026	130,16	DSC7D22	U116657417	74550	11/08/2026	130,16
DSD1D76	A070169029	55500	15/08/2026	130,16	DSD1913	U116232927	74550	10/08/2026	130,16
DSD6325	A076786704	55412	13/08/2026	195,23	DSD6664	U115908537	74550	07/08/2026	130,16
DSE0A99	U115992137	74550	08/08/2026	130,16	DSE0608	A076842639	75870	16/08/2026	293,47
DSE8A20	U115801177	60503	09/08/2026	293,47	DSG6A44	A075397640	56731	13/08/2026	130,16
DSG6A44	A075397658	51851	13/08/2026	195,23	DSG7B60	A071047997	75870	17/08/2026	293,47
DSH5J87	U115949787	74550	08/08/2026	130,16	DSH5J87	U115715047	74550	08/08/2026	130,16
DSH5J87	U116102807	60503	09/08/2026	293,47	DSH5J87	U116252837	74550	09/08/2026	130,16
DSH5J87	U116298267	74630	09/08/2026	195,23	DSI8D42	U116291887	74550	09/08/2026	130,16
DSK2178	U116348647	74630	10/08/2026	195,23	DSK2178	U116672607	74550	11/08/2026	130,16
DSK2178	U116385167	74630	11/08/2026	195,23	DSK2178	U116653897	74630	11/08/2026	195,23
DSK2178	U116387147	74630	11/08/2026	195,23	DSK5J57	A073868092	55500	17/08/2026	130,16
DSL7C65	U116102907	74550	09/08/2026	130,16	DSL7D77	U116009847	74550	08/08/2026	130,16
DSL7G89	A076787026	55412	13/08/2026	195,23	DSN0165	U115995987	60503	08/08/2026	293,47
DSN0954	U115913607	74550	07/08/2026	130,16	DSN2682	U115876417	74550	06/08/2026	130,16
DSN2682	U116034817	74550	08/08/2026	130,16	DSN2682	U116042737	74550	09/08/2026	130,16
DSN3237	A076787387	55412	14/08/2026	195,23	DSN3888	U116169907	74550	10/08/2026	130,16
DSN4E55	Z147536404	50020	17/08/2026	260,32	DSN4269	Z147682704	50020	17/08/2026	586,94
DSN4969	A076702543	51851	13/08/2026	0,00	DSN5298	U116482297	74550	12/08/2026	130,16
DSN6405	U115955617	74550	08/08/2026	130,16	DSN7270	U115892697	74550	07/08/2026	130,16
DSN7375	A073112273	55500	16/08/2026	130,16	DSN7412	U116231497	74550	10/08/2026	130,16
DSN8349	A076318557	55412	17/08/2026	195,23	DSN8489	A076727619	50291	17/08/2026	880,41
DSN8489	A076727627	65992	17/08/2026	293,47	DSN8489	A076727600	67261	17/08/2026	195,23
DSO1877	A073310768	51851	09/08/2026	195,23	DSP6749	A076842663	55417	16/08/2026	195,23
DSQ1647	U115675997	56732	07/08/2026	130,16	DSQ6246	A076701725	51851	01/08/2026	195,23
DSQ7414	U116396277	74550	11/08/2026	130,16	DSQ8947	A071084280	51852	30/07/2026	195,23
DSQ9C93	U116287817	60503	09/08/2026	293,47	DSR1J20	U115769717	60503	08/08/2026	293,47
DSS1H14	A076194980	54525	16/08/2026	195,23	DSS1164	U115790507	74550	09/08/2026	130,16
DSS2D49	U116444677	74550	12/08/2026	130,16	DSS7D69	U116802837	60503	14/08/2026	0,00

DST7325	A073087007	53800	15/08/2026	130,16	DST8A46	Z147650024	50020	17/08/2026	586,94
DSU8348	U116151087	74550	10/08/2026	130,16	DSU9I30	A073130611	51852	12/08/2026	195,23
DSV0E42	Z147607904	50020	17/08/2026	260,32	DSV0338	U114227957	57463	22/07/2026	130,16
DSV1045	U116260977	74550	09/08/2026	0,00	DSV5F92	U116226437	74550	10/08/2026	130,16
DSW2E12	U115781157	74630	08/08/2026	195,23	DSW3F48	A076318018	55412	15/08/2026	195,23
DSY4H93	A076610649	57030	17/08/2026	130,16	DSY5I95	U116001597	74550	08/08/2026	130,16
DSY6D61	U115931637	74550	07/08/2026	130,16	DSY6F15	A070320380	51851	27/07/2026	0,00
DSY6F15	Z147507024	50020	17/08/2026	390,46	DSY6659	U116413217	74550	11/08/2026	0,00
DSZ1398	A076609489	54521	13/08/2026	195,23	DSZ5A99	A076786909	55412	13/08/2026	0,00
DTA1G77	U115742107	60503	08/08/2026	293,47	DTB1B21	U116166707	74550	09/08/2026	130,16
DTB9J76	U115756407	74550	08/08/2026	130,16	DTC2B22	U116260207	60503	09/08/2026	293,47
DTD3I99	U116200477	74550	10/08/2026	130,16	DTJ3535	A073693799	66532	13/08/2026	195,23
DTJ5D64	U116178477	74550	10/08/2026	130,16	DTJ5D64	U116184967	74630	10/08/2026	195,23
DTJ5D64	U116211477	74550	10/08/2026	130,16	DTJ5D64	U116719907	74550	11/08/2026	130,16
DTK0382	U116256907	74550	09/08/2026	130,16	DTK4H81	U116760487	74550	12/08/2026	130,16
DTL1624	U116037017	74550	08/08/2026	130,16	DTL1624	U116528497	74550	12/08/2026	130,16
DTL8I45	U116532347	60503	12/08/2026	293,47	DTL8I45	U116485607	74550	12/08/2026	130,16
DTM2015	Z147615044	50020	17/08/2026	260,32	DTN1833	U116190807	74550	10/08/2026	130,16
DTN5A84	U116713187	74710	11/08/2026	880,41	DTN5A84	U116658957	60503	11/08/2026	293,47
DTN5E25	A076727074	66371	15/08/2026	195,23	DTP0820	A076727376	60501	16/08/2026	293,47
DTQ3F90	A073694272	55412	17/08/2026	195,23	DTQ7B51	U115710757	74550	08/08/2026	130,16
DTR1H39	U115917117	74550	07/08/2026	130,16	DTR1H39	U116035037	74550	08/08/2026	130,16
DTR9C25	U116263617	60503	09/08/2026	293,47	DTR9F58	U116428507	74710	12/08/2026	880,41
DTS7545	A076788391	55412	17/08/2026	195,23	DTU5I69	Z147616474	50020	17/08/2026	586,94
DTV1549	U116069687	74550	09/08/2026	130,16	DTV2488	A075517998	51851	06/08/2026	195,23
DTV3E23	U115717137	60503	08/08/2026	0,00	DTV3H21	U116195087	74550	10/08/2026	130,16
DTV5500	U115783687	74550	08/08/2026	130,16	DTV7E52	U116330387	60503	10/08/2026	293,47
DTW3336	U115764217	74550	08/08/2026	130,16	DTW3507	U115797987	74550	09/08/2026	130,16
DTW3507	U116057697	74550	09/08/2026	130,16	DTW3583	U115652237	74550	07/08/2026	130,16
DTW9A82	A076318956	55412	18/08/2026	195,23	DTW9520	U115784787	74630	08/08/2026	195,23
DTX0797	A073112257	60501	16/08/2026	293,47	DTX1444	U116313667	74630	10/08/2026	195,23
DTX2E19	A076727775	55500	17/08/2026	0,00	DTX3F91	A073175291	51851	11/08/2026	195,23
DTX5C75	A070168804	75870	13/08/2026	0,00	DTX6644	U115913157	74550	07/08/2026	130,16
DTX7226	A070248883	67690	15/08/2026	130,16	DTY2001	U115929877	74630	07/08/2026	195,23
DUA6J23	U116271757	60503	09/08/2026	293,47	DUC0F55	U115770487	74550	08/08/2026	130,16
DUC7H09	A070168901	75870	13/08/2026	293,47	DUD2I69	A076160864	55500	16/08/2026	130,16
DUD8358	U115946157	74550	07/08/2026	130,16	DUD9F81	U115899077	74550	07/08/2026	130,16
DUD9F81	U116184417	74550	10/08/2026	130,16	DUE4135	A075474717	51851	29/07/2026	195,23
DUE5A91	A076727066	51851	15/08/2026	195,23	DUE7F69	U116020077	74550	08/08/2026	130,16
DUE7479	Z147528694	50020	17/08/2026	260,32	DUF1F64	U115903917	74550	07/08/2026	130,16
DUF2A19	A075048033	75870	14/08/2026	293,47	DUF7F41	Z147573464	50020	17/08/2026	0,00
DUG0E70	U115682487	74550	07/08/2026	130,16	DUG1790	U115748377	74550	08/08/2026	130,16
DUG2J60	A076727082	51851	15/08/2026	195,23	DUG3F83	A076318549	55412	17/08/2026	195,23
DUH1672	U116694487	60503	11/08/2026	293,47	DUH7019	U116543017	74550	12/08/2026	130,16
DUI1350	U116716047	74550	11/08/2026	130,16	DUJ0B24	U116415527	74550	11/08/2026	130,16
DUL5C55	U115792267	74550	09/08/2026	130,16	DUL5C55	U115792927	74550	09/08/2026	130,16
DUL5C55	U116048347	74550	09/08/2026	130,16	DUN3A29	A076800650	51851	28/07/2026	195,23
DUN3C30	U116244147	74550	09/08/2026	130,16	DUN3679	U116129527	74550	09/08/2026	130,16
DUO6D42	A070933403	55090	15/08/2026	130,16	DUR5325	A073987016	51851	13/08/2026	195,23
DUR5767	U116001377	60503	08/08/2026	293,47	DUS4A48	U116172757	74550	10/08/2026	130,16
DUS5504	U116344137	60503	10/08/2026	293,47	DUS6J25	A076723559	51851	03/08/2026	195,23
DUS7334	A076318980	55412	18/08/2026	0,00	DUS7586	A076860726	55413	17/08/2026	195,23
DUT0467	U116077937	74550	08/08/2026	130,16	DUT0467	U116174847	74550	10/08/2026	130,16
DUT0467	U116369657	74550	11/08/2026	130,16	DUT0652	A076841357	75870	14/08/2026	293,47
DUT1C85	A076787050	55412	13/08/2026	195,23	DUT1569	U116313337	74550	10/08/2026	130,16
DUT1569	U116432027	74550	12/08/2026	130,16	DUT5B62	U116089607	74550	09/08/2026	130,16
DUU2H16	A076318190	55412	15/08/2026	195,23	DUU5C01	Z147540244	50020	17/08/2026	260,32
DUU5C01	Z147541124	50020	17/08/2026	260,32	DUU5J69	Z147701394	50020	17/08/2026	260,32
DUX5J12	U116542797	74550	12/08/2026	130,16	DUX5J12	U117064527	74550	14/08/2026	130,16
DUY6I22	U116737167	60503	12/08/2026	293,47	DVA1472	Z147599754	50020	17/08/2026	260,32
DVA1472	Z147599864	50020	17/08/2026	260,32	DVA1472	Z147654424	50020	17/08/2026	586,94
DVA5G21	A076702730	51851	17/08/2026	195,23	DVA8E84	U112956907	57463	20/07/2026	130,16
DVA9E38	A076787182	55412	14/08/2026	195,23	DVA9H66	A073325064	51851	30/07/2026	195,23
DVB3E58	A075374097	55500	14/08/2026	130,16	DVB4341	U116745087	60503	12/08/2026	293,47
DVC9F80	U116645097	74550	14/08/2026	130,16	DVD5C19	U116143507	74550	09/08/2026	130,16
DVD9I69	A076443599	77141	06/08/2026	130,16	DVE0I68	Z147576324	50020	17/08/2026	260,32
DVG3F74	U115753987	74630	08/08/2026	195,23	DVG3G12	U116021177	74550	08/08/2026	0,00
DVG3306	U116420707	74550	11/08/2026	130,16	DVG3493	A075397984	66020	15/08/2026	293,47
DVI8C31	A073366674	51851	03/08/2026	195,23	DVI9481	Z147507904	50020	17/08/2026	390,46
DVJ0C29	U116682937	74550	11/08/2026	130,16	DVJ1J53	A076844186	75870	18/08/2026	293,47
DVJ8538	U116074637	74550	09/08/2026	130,16	DVL2569	U115738587	74550	08/08/2026	130,16
DVL7847	A076841993	75870	15/08/2026	0,00	DVM3F11	A075007230	75870	18/08/2026	293,47
DVO4C93	U115926247	74550	07/08/2026	130,16	DVP4916	U116010837	60503	08/08/2026	293,47
DVQ1E78	U116244917	60503	09/08/2026	293,47	DVR0892	A076843333	75870	17/08/2026	293,47
DVR6542	U115882247	74550	07/08/2026	130,16	DVR6542	U116089707	74550	09/08/2026	130,16
DVR6542	U116173527	74550	10/08/2026	130,16	DVR6542	U116305967	74550	10/08/2026	130,16
DVR6542	U116339957	74550	10/08/2026	130,16	DVR6542	U116374507	60503	11/08/2026	293,47
DVR6542	U116713847	74630	11/08/2026	195,23	DVR6542	U116442257	74550	12/08/2026	130,16
DVR6542	U116484507	74630	12/08/2026	195,23	DVT0F60	Z147633084	50020	17/08/2026	586,94
DVT5A87	Z147563344	50020	17/08/2026	260,32	DVT9C86	U116211807	74550	10/08/2026	130,16
DVX4D54	U115778297	74550	08/08/2026	130,16	DVX4D54	U116128207	74630	09/08/2026	195,23
DVX4D54	U117063867	74630	14/08/2026	195,23	DVX4D54	U117063977	74630	14/08/2026	195,23
DVY7E24	U116698997	74550	11/08/2026	130,16	DVY7G61	U116173967	74550	10/08/2026	130,16
DVZ7A23	U116223027	74550	10/08/2026	130,16	DVZ8A10	U116533337	60503	12/08/2026	293,47
DVZ8464	U115749707	74550	08/08/2026	130,16	DWA4C49	U116688007	74550	11/08/2026	130,16
DWA5608	A076095825	55412	14/08/2026	195,23	DWB9E46	U115918767	74550	07/08/2026	130,16
DWE0306	U116121167	74550	09/08/2026	130,16	DWE7556	U116122047	74550	09/08/2026	130,16
DWF7571	A076317909	55412	15/08/2026	195,23	DWF8034	U115773127	60503	08/08/2026	293,47
DWF8034	U116071117	74550	09/08/2026	130,16	DWF9I54	Z147529804	50020	17/08/2026	586,94
DWG2F67	U116423227	74550	11/08/2026	130,16	DWG2445	U116202787	74550	10/08/2026	130,16
DWG3355	A076095744	55412	14/08/2026	195,23	DWG3392	Z147614054	50020	17/08/2026	260,32
DWH1454	A070932156	51851	23/07/2026	195,23	DWH4863	U115738147	60503	08/08/2026	293,47
DWJ9D70	A075883811	53800	17/08/2026	130,16	DWK3F23	Z147665534	50020	17/08/2026	390,46
DWK8806	U116091027	74550	09/08/2026	130,16	DWM6G45	U115751897	74550	08/08/2026	0,00
DWM6048	A076843180	60412	16/08/2026	195,23	DWM8E61	U116344807	60503	10/08/2026	293,47
DWN3813	A076560870	55920	17/08/2026	130,16	DWN4J52	U116129207	74550	09/08/2026	0,00
DWO7B72	U116718137	74550	11/08/2026	130,16	DWP3H73	U116143717	74550	09/08/2026	130,16
DWQ1E56	U116384507	60503	11/08/2026	293,47	DWR8H84	U115785227	74550	08/08/2026	130,16
DWS1J44	U115793697	74550	09/08/2026	130,16	DWS8574	U116107637	74550	09/08/2026	130,16
DWS8994	U116235237	74550	10/08/2026	130,16	DWT0J11	A076525323	55412	15/08/2026	195,23
DWT5370	U116463487	74550	12/08/2026	130,16	DWW3D55	U116105657	74550	09/08/2026	130,16
DWZ2256	U116697897	74550	11/08/2026	130,16	DWZ7B07	U116149327	74550	09/08/2026	130,16
DXA0553	A076840903	53710	13/08/2026	130,16	DXA1H80	U115772577	60503	08/08/2026	293,47
DXA2E77	U115722307	60503	08/08/2026	293,47	DXA4383	U116386157	60503	11/08/2026	293,47
DXA5985	U116042627	60503	08/08/2026	293,47	DXA8681	A076424322	51851	10/08/2026	195,23
DXA8681	A076787379	55412	14/08/2026	195,23	DXB8E64	U116242497	57463	10/08/2026	130,16
DXC0370	A076725489	51852	11/08/2026	195,23	DXC1D76	U115998957	74550	08/08/2026	130,16
DXC1G78	A073906911	54521	14/08/2026	195,23	DXC1590	U115800517	60503	09/08/2026	293,47
DXC1970	U116475587	60503	12/08/2026	293,47	DXC3E66	U116402327	74550	11/08/2026	130,16
DXC3373	A075027338	55412	14/08/2026	195,23	DXC3752	A076318387	55412	17/08/2026	195,23
DXC4857	A070168898	75870	13/08/2026	293,47	DXC5C44	U116440277	74550	12/08/2026	130,16
DXC5F95	U116237107	60503	10/08/2026	293,47	DXC5J95	U116661487	74550	11/08/2026	0,00
DXC5147	A076788332	55412	17/08/2026	195,23	DXC5795	U116264937	60503	09/08/2026	293,47
DXC6150	U115742217	60503	08/08/2026	293,47	DXC8F54	U116432467	60503	12/08/2026	293,47
DXC8281	U116223137	74550	10/08/2026	130,16	DXC9B03	U116355907	74550	10/08/2026	0,00
DXC9914	A076841780	75870	14/08/2026	0,00	DXC9990	U116117207	60503	09/08/2026	293,47
DXD5D68	U116295407	74550	09/08/2026	130,16	DXD8850	U116144707	74550	10/08/2026	130,16
DXE0E38	U116027227	74550	08/08/2026	130,16	DXE0E38	U116050987	74550	09/08/2026	130,16
DXE0E38	U116397267	74550	11/08/2026	130,16	DXE0H17	A073367107	57030	15/08/2026	130,16
DXE0J19	U116019417	60503	08/08/2026	293,47	DXE2D48	U116000167	74550	08/08/2026	130,16
DXE2F20	U115948357	74550	07/08/2026	130,16	DXE2F75	U115970797	74550	08/08/2026	130,16
DXE2I36	A073288711	75870	14/08/2026	293,47	DXE2330	A076217408	51851	26/07/2026	195,23
DXE2826	A076525404	55412	15/08/2026	195,23	DXE4D21	Z147532764	50020	17/08/2026	586,94
DXE9609	U116187387	74550	10/08/2026	130,16	DXF3F75	Z147640454	50020	17/08/2026	260,32
DXG5J45	U116027777	74550	08/08/2026	130,16	DXG5887	U116709337	60503	11/08/2026	293,47
DXG6J87	U116372297	74550	11/08/2026	130,16	DXG7D02	A071048047	75870	17/08/2026	293,47
DXG7H09	U115800847	60503	09/08/2026	0,00	DXG7534	A071024830	51852	27/07/2026	195,23
DXH7H12	U115936707	74550	07/08/2026	130,16	DXJ9387	U116433017	60503	12/08/2026	293,47
DXK5181	U116105767	60503	09/08/2026	293,47	DXM3A70	A071181472	60501	13/08/2026	293,47
DXN7703	U115750357	74630	08/08/2026	195,23	DXN7703	U116460517	74710	12/08/2026	880,41
DXO2250	U116193437	74550	10/08/2026	130,16	DXO2845	U116260757	74550	09/08/2026	130,16
DXO2845	U116771267	74630	12/08/2026	195,23	DXO2945	U116347657	74550	10/08/2026	130,16
DXO3H10	U116396497	74550	11/08/2026	130,16	DXO3155	U116320047	56732	10/08/2026	130,16
DXP4831	U116011057	60503	08/08/2026	293,47	DXQ3F24	U116050007	74550	09/08/2026	130,16
DXR2H25	U116077497	74550	08/08/2026	130,16	DXR6A92	U116075847	74630	08/08/2026	195,23
DXR6A92	U116078487	74710	08/08/2026	880,41	DXR6A92	U116078607	74710	08/08/2026	880,41
DXR6A92	U116079697	74630	08/08/2026	195,23	DXS0645	A076525765	55412	17/08/2026	195,23
DXS1A42	U115761577	60503	08/08/2026	293,47	DXS1F73	U116028107	74550	08/08/2026	130,16
DXS1376	U116344907	60503	10/08/2026	293,47	DXS8247	U116314987	56732	10/08/2026	130,16
DXT2G05	A076701369	51851	23/07/2026	195,23	DXT3D79	U116395067	60503	11/08/2026	293,47
DXU0454	A076843309	75870	17/08/2026	293,47	DXU0786	A073325927	55500	16/08/2026	130,16
DXU0868	U116023267	74550	08/08/2026	130,16	DXU1C06	U116030087	74630	08/08/2026	195,23
DXU1C06	U116049007	74550	09/08/2026	130,16	DXU2613	U116677767	74550	11/08/2026	130,16
DXU3H59	U115725057	60503	08/08/2026	293,47	DXU3062	A073310733	51851	09/08/2026	195,23
DXU3599	A076490848	51851	26/07/2026	195,23	DXU4H83	A076842167	60501	15/08/2026	293,47
DXU4J09	U115958707	74550	08/08/2026	130,16	DXU6935	U116100607	74550	09/08/2026	130,16
DXU7462	A076095965	55412	14/08/2026	195,23	DXU7801	Z147582374	50020	17/08/2026	260,32
DXU8151	U115951657	60503	08/08/2026	293,47	DXV8756	U115778847	74550	08/08/2026	130,16
DXW6718	Z147508904	50020	17/08/2026	586,94	DXX1F96	U116232487	74550	10/08/2026	130,16
DXX3451	U115711087	74550	08/08/2026	0,00	DXX5941	U116285177	74550	09/08/2026	130,16
DXY1B17	U116166597	74630	09/08/2026	195,23	DXY1C47	U116336007	74550	10/08/2026	130,16
DXY2247	A075883781	76252	17/08/2026	293,47	DXZ0F85	A073288665	75870	14/08/2026	293,47
DXZ1D60	A070969971	55500	16/08/2026	130,16	DXZ2C01	U116034707	60503	08/08/2026	293,47
DXZ5532	A076318573	55412	17/08/2026	0,00	DXZ5669	A076318638	55412	17/08/2026	195,23
DXZ7A13	A075047932	76331	14/08/2026	293,47	DXZ7E82	U116103787	74550	09/08/2026	130,16
DYA9A24	A076788243	55412	17/08/2026	195,23	DYB5D09	A076726353	51851	14/08/2026	0,00
DYC2511	A075027273	55412	14/08/2026	195,23	DYC2855	A076841691	75870	14/08/2026	293,47
DYD3878	U116077607	74550	09/08/2026	130,16	DYD3878	Z147661904	50020	17/08/2026	586,94
DYF2I45	A076560757	51851	10/08/2026	195,23	DYF7H65	U116260647	74550	09/08/2026	130,16
DYH9E91	U116137887	60503	09/08/2026	293,47	DYJ0993	A076727112	51851	15/08/2026	195,23
DYJ3H00	U116669307	60503	11/08/2026	293,47	DYK5979	U116315647	74550	10/08/2026	130,16

DYK5983	U115940657	60503	07/08/2026	293,47	DYK6592	U116217197	74630	10/08/2026	195,23
DYK7664	U116687117	74550	11/08/2026	130,16	DYM1D95	U115976517	60503	08/08/2026	293,47
DYO8F54	U116118207	74550	09/08/2026	0,00	DYP9A89	U115745737	60503	08/08/2026	293,47
DYP9A89	U115784907	74550	08/08/2026	130,16	DYP9E91	Z147664004	50020	17/08/2026	260,32
DYR4350	U116342607	60503	10/08/2026	293,47	DYR7J91	U116719457	60503	11/08/2026	293,47
DYS9A85	A070033640	57380	14/08/2026	293,47	DYT0C32	U116289687	60503	09/08/2026	293,47
DYT0J48	U116359867	74550	10/08/2026	130,16	DYT7135	U116197837	74550	10/08/2026	130,16
DYU0A98	U116101807	60503	09/08/2026	293,47	DYX3478	U116058797	74550	08/08/2026	130,16
DYY7343	Z147548714	50020	17/08/2026	390,46	DZA1A11	U115986967	74550	08/08/2026	130,16
DZB9D15	U116071007	74550	08/08/2026	130,16	DZC9H68	A076610282	57030	15/08/2026	130,16
DZD9I23	U116253277	56732	09/08/2026	130,16	DZE3F48	U115793257	74550	09/08/2026	130,16
DZG0204	A073987067	55920	16/08/2026	130,16	DZG7B75	U116079587	60503	09/08/2026	293,47
DZG7497	U116167367	60503	09/08/2026	293,47	DZG8G68	U115895777	74550	07/08/2026	130,16
DZH0A48	A076610320	57030	15/08/2026	130,16	DZH5C02	A070933705	55090	16/08/2026	130,16
DZH5D66	U116159007	74630	09/08/2026	195,23	DZH5D66	U116163077	74550	09/08/2026	130,16
DZH6577	Z147584024	50020	17/08/2026	260,32	DZH8C07	A072607163	55500	15/08/2026	130,16
DZI2100	A076193070	51851	27/07/2026	195,23	DZI3170	U116326107	74550	10/08/2026	130,16
DZI6F30	U116291997	74550	09/08/2026	130,16	DZJ6J56	A071047938	76331	14/08/2026	293,47
DZJ8J45	U116267467	60503	09/08/2026	293,47	DZK0F88	A076726558	51851	14/08/2026	195,23
DZK1G82	U116275057	74550	09/08/2026	0,00	DZK2H66	U115951877	60503	08/08/2026	293,47
DZK2I62	A076843139	60412	16/08/2026	195,23	DZK2726	U116166607	74550	10/08/2026	130,16
DZK2726	Z147561364	50020	17/08/2026	260,32	DZK2726	Z147615594	50020	17/08/2026	260,32
DZK2951	U116674357	74550	11/08/2026	130,16	DZK3H03	U116667647	74550	11/08/2026	130,16
DZK4089	A073130000	51851	29/07/2026	195,23	DZK5C57	U116685807	60503	11/08/2026	293,47
DZK5721	Z147506704	50020	17/08/2026	260,32	DZK5805	U115931307	60503	07/08/2026	293,47
DZK6840	A076701571	51851	30/07/2026	195,23	DZK7B62	A072725735	58270	17/08/2026	195,23
DZK7E06	A075999801	57030	14/08/2026	130,16	DZK7549	Z147507134	50020	17/08/2026	390,46
DZK7782	A076701393	51851	26/07/2026	195,23	DZL7949	U116379777	60503	11/08/2026	293,47
DZN2E51	U116385057	74550	11/08/2026	130,16	DZR0B01	A073693780	66532	13/08/2026	195,23
DZT3965	U116391327	74630	11/08/2026	195,23	DZT9H16	Z147607894	50020	17/08/2026	586,94
DZU2D95	A073890748	55500	17/08/2026	130,16	DZW1E87	U116431257	74550	12/08/2026	130,16
DZW1H65	A076526222	55412	17/08/2026	0,00	DZW1735	U116014797	74550	08/08/2026	130,16
DZW1735	U116015677	74550	08/08/2026	130,16	DZW5A41	U116401227	74550	11/08/2026	130,16
DZW5A41	U116701417	74550	11/08/2026	130,16	DZX4B58	A073112109	76331	14/08/2026	293,47
DZY4C82	U116374497	74550	11/08/2026	130,16	DZY4C82	U116440607	74550	12/08/2026	130,16
DZZ0061	A076424250	51851	05/08/2026	195,23	DZZ2388	U116682717	74550	11/08/2026	130,16
DZZ3850	U115767847	60503	08/08/2026	293,47	DZZ5654	U116388577	56732	11/08/2026	130,16
DZZ6594	U115751567	56732	08/08/2026	130,16	DZZ7I48	U116397927	74550	11/08/2026	130,16
DZZ8178	U115802387	60503	09/08/2026	293,47	DZZ8864	U116332037	74550	10/08/2026	130,16
EAA1G93	U116426857	74550	12/08/2026	130,16	EAA4C92	U116384617	60503	11/08/2026	293,47
EAB4278	U116259007	60503	09/08/2026	293,47	EAD5H69	U115962437	74550	07/08/2026	0,00
EAD6F35	A076702071	51851	06/08/2026	195,23	EAE4D64	U116281327	74550	09/08/2026	130,16
EAE4529	A073986567	51851	22/07/2026	195,23	EAE5I75	U116712087	60503	11/08/2026	293,47
EAF5H04	A076665354	51851	07/08/2026	195,23	EAG2J51	U116149007	74550	09/08/2026	130,16
EAG4A49	U115808327	74550	09/08/2026	130,16	EAG5F00	A076492484	57030	17/08/2026	130,16
EAG5F46	A076800782	51851	18/08/2026	195,23	EAG5045	U116028327	74550	08/08/2026	130,16
EAG5495	U116439507	74550	12/08/2026	130,16	EAG6F61	A076721440	51851	22/07/2026	195,23
EAG6224	U115898307	74630	07/08/2026	195,23	EAG6224	U115898637	74710	07/08/2026	880,41
EAG6224	U115898857	74630	07/08/2026	195,23	EAG6224	U115963867	74550	08/08/2026	130,16
EAG6224	U115964967	74550	08/08/2026	130,16	EAG6224	U115965627	74550	08/08/2026	130,16
EAG6224	U116053297	74630	08/08/2026	195,23	EAG6224	U116054067	74630	08/08/2026	195,23
EAG6224	U115770927	74630	08/08/2026	195,23	EAG6224	U116054287	74550	08/08/2026	130,16
EAG6224	U116288147	60503	09/08/2026	293,47	EAG6224	U116107967	74550	09/08/2026	130,16
EAG6224	U116688767	74630	11/08/2026	195,23	EAG6224	U116417727	74550	11/08/2026	130,16
EAG7J68	U115760477	56732	08/08/2026	130,16	EAG7536	A076788375	55412	17/08/2026	195,23
EAG7981	A073175348	51851	11/08/2026	195,23	EAG8303	A076727180	76331	15/08/2026	293,47
EAG9D56	U116413007	60503	11/08/2026	293,47	EAG9D56	A073694132	51851	14/08/2026	195,23
EAG9462	U116360527	74550	10/08/2026	130,16	EAH8H46	U116324557	74550	10/08/2026	130,16
EAI0D05	U115994557	74550	08/08/2026	130,16	EAI1954	A070187981	51851	02/08/2026	195,23
EAJ5416	U116465687	74550	12/08/2026	130,16	EAJ5822	U115792597	74550	09/08/2026	130,16
EAJ8758	U115887307	74550	07/08/2026	130,16	EAK0E35	U116675017	74550	11/08/2026	130,16
EAM1D51	A076217890	51851	28/07/2026	195,23	EAM3B55	A076721629	51851	22/07/2026	195,23
EAM3G92	U116143387	60503	09/08/2026	293,47	EAM3808	Z147706454	50020	17/08/2026	260,32
EAP0J63	U116259327	74550	09/08/2026	130,16	EAP6C17	U115909967	74550	07/08/2026	130,16
EAP9I76	Z147647274	50020	17/08/2026	390,46	EAR5932	A076318050	55412	15/08/2026	195,23
EAR6444	A075027354	55412	14/08/2026	195,23	EAR9J98	A076841055	75870	13/08/2026	293,47
EAS1E46	A073175771	54521	17/08/2026	195,23	EAS1370	U115913487	74550	07/08/2026	130,16
EAS3I11	U116366027	74550	11/08/2026	130,16	EAS5925	A076726507	51851	14/08/2026	195,23
EAS9588	U116323237	74550	10/08/2026	130,16	EAT1C52	Z147632534	50020	17/08/2026	260,32
EAT2C30	A075027362	55412	14/08/2026	195,23	EAU1A90	U116118307	74550	09/08/2026	130,16
EAU1537	U116154937	74550	09/08/2026	130,16	EAU1610	A073325986	55411	16/08/2026	195,23
EAU2F08	Z147577204	50020	17/08/2026	260,32	EAU2197	U116679857	74550	11/08/2026	130,16
EAU2964	U115781377	74550	08/08/2026	130,16	EAU3G67	A075397844	51852	14/08/2026	195,23
EAU8C43	A074263283	55250	16/08/2026	130,16	EAV0A28	Z147559824	50020	17/08/2026	260,32
EAV0327	A076610355	57030	15/08/2026	130,16	EAV0528	U116383407	74550	11/08/2026	130,16
EAV1033	U116303767	74550	10/08/2026	130,16	EAV4G86	A076721432	51851	22/07/2026	195,23
EAV4183	A076701423	51851	27/07/2026	195,23	EAV4345	U116008527	74550	08/08/2026	130,16
EAV4588	A076666172	75870	18/08/2026	293,47	EAV6452	A071084477	51851	31/07/2026	195,23
EAV6890	U115957267	60503	08/08/2026	0,00	EAV6925	U116442807	60503	12/08/2026	293,47
EAV7482	U116677547	74550	11/08/2026	130,16	EAV7636	A073112575	51851	17/08/2026	195,23
EAV9893	A073815495	60501	16/08/2026	293,47	EAW1524	U115883907	74550	07/08/2026	130,16
EAW2275	U116281767	60503	09/08/2026	293,47	EAW3G05	U116318727	60503	10/08/2026	293,47
EAW3710	A073890560	75870	13/08/2026	293,47	EAW5H53	U116108847	74550	09/08/2026	130,16
EAW5991	A073906717	51851	05/08/2026	195,23	EAW6804	U115982347	74550	07/08/2026	130,16
EAX0A26	U116062097	60503	09/08/2026	293,47	EAX7C98	A076318735	55412	17/08/2026	195,23
EAX7H52	U116163407	74550	09/08/2026	130,16	EAX7301	Z147548604	50020	17/08/2026	260,32
EAY7610	U116681407	74550	11/08/2026	130,16	EAY7610	U116397487	74630	11/08/2026	195,23
EAY8952	U116370317	74550	11/08/2026	130,16	EBA6J30	A073309077	51851	05/08/2026	195,23
EBB1B27	A076702608	51851	13/08/2026	195,23	EBB1613	U116375707	60503	11/08/2026	293,47
EBB5H46	A076702314	51851	11/08/2026	195,23	EBD7E62	U116476467	74550	12/08/2026	130,16
EBF2A39	A076787271	55412	14/08/2026	195,23	EBF3D29	U115734187	74550	08/08/2026	0,00
EBF6876	A073366356	51851	27/07/2026	195,23	EBF6953	U116103347	60503	09/08/2026	293,47
EBG5D92	U116705487	74550	11/08/2026	130,16	EBJ5C85	U115999407	60503	08/08/2026	0,00
EBJ9B61	A071084485	51851	31/07/2026	195,23	EBL1E12	A071260526	55250	17/08/2026	130,16
EBL2F38	U116189697	74550	10/08/2026	130,16	EBL8J30	U116242827	60503	09/08/2026	293,47
EBM0D15	A076721670	51851	22/07/2026	195,23	EBN1H24	U116454137	74550	12/08/2026	130,16
EBO1F40	U116080797	74550	08/08/2026	130,16	EBO6G39	U116008207	74550	08/08/2026	130,16
EBO7H66	U116111607	60503	09/08/2026	293,47	EBS3I49	A070933357	55500	15/08/2026	130,16
EBS3I49	A070933390	55500	15/08/2026	130,16	EBU0E02	Z147588754	50020	17/08/2026	390,46
EBU0E02	Z147588974	50020	17/08/2026	260,32	EBU4H80	A076219281	76332	14/08/2026	293,47
EBU5323	A076000190	57030	17/08/2026	0,00	EBV4C57	A076194815	51851	13/08/2026	195,23
EBV5A36	A076523851	51851	23/07/2026	195,23	EBW2H20	A073694051	66532	13/08/2026	195,23
EBX2F42	A076841721	75870	14/08/2026	293,47	EBX7H79	A073130891	55500	13/08/2026	0,00
EBY5E58	U116392757	74550	11/08/2026	0,00	EBY7D15	A076560706	51851	05/08/2026	195,23
EBY9D59	A073326141	55500	16/08/2026	130,16	EBZ3I52	U116063857	74550	08/08/2026	0,00
EBZ6D08	A074023258	65300	14/08/2026	195,23	ECB1D75	U115724507	60503	08/08/2026	293,47
ECB2094	A073016622	71023	05/08/2026	130,16	ECC1G39	U116218847	74550	10/08/2026	130,16
ECC6533	U115753657	60503	08/08/2026	0,00	ECD3E77	A073326249	55500	16/08/2026	130,16
ECD3F62	A076843902	75870	17/08/2026	293,47	ECD8H36	U116674807	74630	11/08/2026	195,23
ECF4770	U116246347	74550	09/08/2026	130,16	ECF5H93	U116468877	60503	12/08/2026	293,47
ECF6H62	Z147564774	50020	17/08/2026	0,00	ECF6080	U115788637	74550	09/08/2026	0,00
ECF7450	A071181529	54521	17/08/2026	195,23	ECF7762	U115969587	74550	08/08/2026	130,16
ECF9415	U116073757	60503	09/08/2026	293,47	ECG2J78	U116144377	74550	09/08/2026	0,00
ECG4H37	U116067157	74550	08/08/2026	130,16	ECG9G93	Z147610644	50020	17/08/2026	260,32
ECH5E31	U116530257	74550	12/08/2026	130,16	ECH9B25	U116353707	74550	10/08/2026	130,16
ECH9B25	U116472067	74550	12/08/2026	130,16	ECI3007	U116153727	60503	09/08/2026	293,47
ECI3007	U116161427	74550	09/08/2026	130,16	ECJ1J33	A073112443	75870	17/08/2026	293,47
ECK2F64	U116338307	74550	10/08/2026	130,16	ECK2417	U115759927	74550	08/08/2026	130,16
ECK2417	U115764877	74550	08/08/2026	130,16	ECK2417	U116274407	74710	09/08/2026	880,41
ECK2417	U116275167	74630	09/08/2026	195,23	ECK2417	U116275277	74630	09/08/2026	195,23
ECK2417	A074142206	54521	17/08/2026	195,23	ECK3B25	U116179687	74550	10/08/2026	130,16
ECK4G79	U116032507	74550	08/08/2026	130,16	ECK6H82	U116302007	74630	09/08/2026	195,23
ECK6810	U116762027	74550	12/08/2026	130,16	ECK6810	U116762797	74550	12/08/2026	130,16
ECK7G88	U115716147	60503	08/08/2026	293,47	ECK7G88	U115716367	60503	08/08/2026	293,47
ECK8C44	A076702462	60501	13/08/2026	293,47	ECK8C73	U116311247	60503	10/08/2026	293,47
ECK8C73	U116464587	60503	12/08/2026	293,47	ECK8H18	U115763997	74550	08/08/2026	130,16
ECL4673	U116428837	74550	12/08/2026	130,16	ECL4673	U116761807	74630	12/08/2026	195,23
ECL4673	U116428947	74630	12/08/2026	195,23	ECL4673	U116429057	74630	12/08/2026	195,23
ECO2796	A075433301	55500	15/08/2026	0,00	ECO6I22	Z147688964	50020	17/08/2026	260,32
ECO9679	A076424233	51851	05/08/2026	195,23	ECR0E21	U116081237	74550	08/08/2026	130,16
ECR1C30	A076840881	60501	13/08/2026	293,47	ECS0B92	U115692937	74550	07/08/2026	130,16
ECS1D76	U116830337	74630	14/08/2026	195,23	ECS7J36	U115952097	60503	08/08/2026	293,47
ECT6A50	A070168731	60412	13/08/2026	195,23	ECU3I85	A071284123	76332	17/08/2026	293,47
ECU3775	A076841497	60501	14/08/2026	293,47	ECU6B16	U116024707	74550	08/08/2026	130,16
ECU6B16	U116029097	74550	08/08/2026	130,16	ECU6H77	A076598754	57030	13/08/2026	0,00
ECU7F36	U116330057	74550	10/08/2026	130,16	ECU9J15	A076665982	75870	14/08/2026	293,47
ECV6C88	U116174307	74550	10/08/2026	130,16	EDB4D80	A070168847	75870	13/08/2026	293,47
EDC7092	U116292007	74630	09/08/2026	195,23	EDC7092	U116112037	74630	09/08/2026	195,23
EDD5064	A076788260	55412	17/08/2026	195,23	EDD5655	U116131837	74550	09/08/2026	130,16
EDD6495	U116174957	74550	10/08/2026	130,16	EDD9G68	U116649827	74550	14/08/2026	130,16
EDE3J66	A073131103	54526	17/08/2026	195,23	EDE8G82	A076526125	55412	17/08/2026	195,23
EDE8430	A075396813	51851	26/07/2026	195,23	EDE8906	A075397810	51851	14/08/2026	195,23
EDE9D43	A073815568	76331	18/08/2026	293,47	EDE9008	U116493307	74550	12/08/2026	130,16
EDF0597	U116116217	60503	09/08/2026	293,47	EDF1I23	U116114787	74550	09/08/2026	130,16
EDF1496	A073130069	51851	31/07/2026	0,00	EDF2076	U116323907	74630	10/08/2026	195,23
EDF3B93	A076317895	55412	15/08/2026	195,23	EDF3H90	A076702187	51851	10/08/2026	195,23
EDF3235	U116154497	74550	09/08/2026	130,16	EDF3235	U116355807	74550	10/08/2026	130,16
EDF3900	U116282867	60503	09/08/2026	293,47	EDF4F61	U116391007	60503	11/08/2026	293,47
EDF7734	A073130786	55500	13/08/2026	130,16	EDF9372	U116187937	60503	10/08/2026	293,47
EDF9425	A076702616	51851	13/08/2026	195,23	EDG0031	A076318263	55412	17/08/2026	195,23
EDG8249	Z147598434	50020	17/08/2026	260,32	EDG8249	Z147598544	50020	17/08/2026	390,46
EDG8249	Z147700844	50020	17/08/2026	260,32	EDH5C29	U116193657	74550	10/08/2026	130,16
EDH8F34	U116073977	74550	09/08/2026	130,16	EDH9C79	A076843996	75870	17/08/2026	293,47
EDH9474	Z147689624	50020	17/08/2026	260,32	EDI3D86	U116226657	74550	10/08/2026	130,16
EDI3220	U116345897	74550	10/08/2026	130,16	EDI9H19	A076609667	57030	14/08/2026	130,16
EDJ6E39	A075999860	55413	14/08/2026	195,23	EDJ8E82	U114231477	57463	24/07/2026	130,16
EDM2J40	U116486367	74550	12/08/2026	130,16	EDN3G42	U116205427	74630	10/08/2026	195,23
EDO1840	A073310776	51851	09/08/2026	195,23	EDO9268	U116425317	74630	12/08/2026	195,23
EDQ5C22	U116280337	74550	09/08/2026	130,16	EDR4312	U116389907	74630	11/08/2026	195,23
EDR7554	A076702667	51851	14/08/2026	195,23	EDR7554	A076702675	76331	14/08/2026	293,47
EDS2455	U116715607	74550	11/08/2026	130,16	EDT0878	A075091060	51851	28/07/2026	195,23

EDU8H81	A074540660	60502	17/08/2026	293,47	EDV5E15	A075047959	75870	14/08/2026	293,47
EDV8H43	Z147664434	50020	17/08/2026	260,32	EDW0C03	A071084515	51851	31/07/2026	195,23
EDW9529	A070933551	55500	16/08/2026	0,00	EDW9939	A076725993	52070	13/08/2026	88,38
EDX1D77	A076319391	55412	18/08/2026	0,00	EDY3I51	U116475037	56732	12/08/2026	130,16
EDY5C97	U116329067	74550	10/08/2026	0,00	EDY5375	Z147573574	50020	17/08/2026	260,32
EDY5476	U115978277	74550	08/08/2026	130,16	EDZ7A22	U116098177	74550	09/08/2026	130,16
EDZ9F44	U115721537	74550	08/08/2026	130,16	EDZ9F44	U116460847	74550	12/08/2026	130,16
EEA1068	U116103457	74630	09/08/2026	195,23	EEA1068	U116104337	74630	09/08/2026	195,23
EEA5F83	U116684367	74550	11/08/2026	130,16	EEB7J54	U116287157	74550	09/08/2026	130,16
EEB9B30	U116298607	74630	09/08/2026	195,23	EEB9B30	U116325107	74710	10/08/2026	880,41
EEB9B30	U116417067	74550	11/08/2026	130,16	EEB9B30	U116554677	74710	12/08/2026	880,41
EEB9B30	U116645977	74710	14/08/2026	880,41	EEC2I63	A076317100	55412	14/08/2026	195,23
EED4E89	U116280447	74550	09/08/2026	130,16	EED5J44	A074023274	60501	17/08/2026	293,47
EEE0996	U116402657	74550	11/08/2026	130,16	EEE7248	U116388807	74550	11/08/2026	130,16
EEE8389	U116390337	74550	11/08/2026	0,00	EEE9I91	Z147697214	50020	17/08/2026	260,32
EEF0538	A076609527	55500	13/08/2026	130,16	EEF7E06	U115713507	74550	08/08/2026	130,16
EEF7E06	U116357447	74550	10/08/2026	130,16	EEG1D14	A073112214	55500	15/08/2026	130,16
EEG1H92	A076317305	55412	14/08/2026	195,23	EEG4853	U116347877	60503	10/08/2026	293,47
EEH5C80	U116304207	74550	10/08/2026	130,16	EEH9B37	A076160830	55500	16/08/2026	130,16
EEI2B72	A076666075	55500	15/08/2026	130,16	EEI2768	Z147704254	50020	17/08/2026	260,32
EEK8146	A076526109	55412	17/08/2026	195,23	EEL0I02	U115719777	74550	08/08/2026	130,16
EEL6A74	U116017007	74550	08/08/2026	130,16	EEL6A74	U116036797	74550	08/08/2026	130,16
EEL7050	U116728807	74550	11/08/2026	130,16	EEM2C39	U116205097	74550	10/08/2026	130,16
EEM4J93	A076788359	55412	17/08/2026	195,23	EEN0D09	U116645317	74550	14/08/2026	130,16
EEO1G12	A076843961	75870	17/08/2026	293,47	EEO1H59	U116702077	60503	11/08/2026	293,47
EEP0461	U116734197	74550	11/08/2026	0,00	EEP0552	U116127107	74550	09/08/2026	130,16
EEP0784	U116047577	74550	08/08/2026	130,16	EEP0810	U115967277	74550	08/08/2026	130,16
EEP1188	A076525307	55412	15/08/2026	195,23	EEP1256	U115919977	74550	07/08/2026	130,16
EEP2C07	A076317062	55412	14/08/2026	0,00	EEP2164	A075206437	60501	14/08/2026	0,00
EEP2950	A075091770	51851	07/08/2026	195,23	EEP5D45	U115962007	74630	08/08/2026	195,23
EEP5E24	U115945507	74550	07/08/2026	130,16	EEP5H29	U115953087	60503	08/08/2026	0,00
EEP5559	A076702721	51851	17/08/2026	195,23	EEP6061	U115761907	60503	08/08/2026	293,47
EEP8H33	U116403207	74550	11/08/2026	130,16	EEP8816	U115722967	74550	08/08/2026	130,16
EEP9391	A073325862	55500	15/08/2026	130,16	EEP9982	U116365477	74550	11/08/2026	130,16
EEQ2B22	A076318000	55412	15/08/2026	0,00	EER7654	U116477907	60503	12/08/2026	293,47
EER9D06	U116245467	74550	09/08/2026	130,16	EER9E32	A076787433	55412	14/08/2026	0,00
EER9283	U116434997	60503	12/08/2026	293,47	EES9C88	U116652357	74550	11/08/2026	130,16
EET1A87	U116209607	74550	10/08/2026	130,16	EET2F33	U116035367	74550	08/08/2026	130,16
EET2I62	U116082997	74550	08/08/2026	130,16	EEU5G57	U116423337	74550	11/08/2026	130,16
EEU5G57	U116445447	74550	12/08/2026	130,16	EEU5674	U115687327	74550	07/08/2026	130,16
EEV0F42	A076702080	51851	06/08/2026	195,23	EEV1J82	A073791154	60412	13/08/2026	0,00
EEV3G15	A070931974	51851	22/07/2026	195,23	EEV5G43	U115742877	74550	08/08/2026	130,16
EEV6J78	A071283470	51851	22/07/2026	195,23	EEW5G90	A076788588	55412	17/08/2026	195,23
EEW7H01	U116353607	74550	10/08/2026	130,16	EEX1J32	Z147633524	50020	17/08/2026	0,00
EEX9981	U116389017	74550	11/08/2026	130,16	EEY6483	A070033704	73150	17/08/2026	130,16
EEY7B21	U116471187	60503	12/08/2026	293,47	EEY7C63	U115999947	60503	08/08/2026	293,47
EEY7F74	U116680737	60503	11/08/2026	293,47	EEY8B02	U116144817	74550	09/08/2026	0,00
EEY8G47	U116009957	74550	08/08/2026	130,16	EEZ0F11	A076727740	55500	17/08/2026	130,16
EEZ8I09	A076843260	75870	17/08/2026	293,47	EFA7481	U116027337	74550	08/08/2026	130,16
EFB2C59	U116424327	74550	11/08/2026	130,16	EFC2I32	U116296837	74550	09/08/2026	130,16
EFC9425	Z147575774	50020	17/08/2026	260,32	EFD8I82	Z147536834	50020	17/08/2026	260,32
EFF3791	U116060337	60503	08/08/2026	293,47	EFG6528	U116187717	74550	10/08/2026	130,16
EFG7919	A076492301	66532	17/08/2026	195,23	EFG9270	A076727635	66532	17/08/2026	0,00
EFG9875	U116324337	74550	10/08/2026	130,16	EFG9875	U116324667	74550	10/08/2026	130,16
EFG9875	U116221927	74550	10/08/2026	130,16	EFG9875	U116331047	74550	10/08/2026	130,16
EFG9875	U116452817	74550	12/08/2026	130,16	EFG9875	U116458427	74550	12/08/2026	130,16
EFJ7I46	U116066827	74550	09/08/2026	130,16	EFK2J57	A076842272	57030	15/08/2026	130,16
EFL1I66	Z147586664	50020	17/08/2026	586,94	EFL6F92	U116751797	74550	11/08/2026	130,16
EFL6J34	U116232157	74550	10/08/2026	130,16	EFL7C38	U116781387	74550	12/08/2026	130,16
EFL7C38	A073016991	66020	13/08/2026	293,47	EFO3447	U114752987	57463	30/07/2026	130,16
EFO9D33	U115950777	74550	08/08/2026	0,00	EFO9D33	U115950997	74550	08/08/2026	0,00
EFO9J68	U116368777	60503	11/08/2026	293,47	EFQ3J68	U115724947	74550	08/08/2026	130,16
EFQ4750	A073659108	65992	13/08/2026	293,47	EFQ7E20	U115732097	74550	08/08/2026	0,00
EFR2C27	U116212247	74550	10/08/2026	130,16	EFR3F50	U116015237	74550	08/08/2026	130,16
EFR4166	A071164764	76331	14/08/2026	293,47	EFR5551	A076787972	76331	17/08/2026	293,47
EFR5893	A076665621	51851	11/08/2026	195,23	EFR6J23	U115776107	74550	08/08/2026	130,16
EFS3A21	U116133267	74550	09/08/2026	130,16	EFW0030	A076781567	76841	23/07/2026	130,16
EFW5C31	A076095728	55412	14/08/2026	195,23	EFX0292	A076841446	60501	14/08/2026	293,47
EFZ0F02	U116708457	74550	11/08/2026	130,16	EGA8I43	A076491895	51851	06/08/2026	195,23
EGB2F86	A073130581	51851	12/08/2026	195,23	EGC0169	U116279907	60503	09/08/2026	293,47
EGC1381	Z147687094	50020	17/08/2026	0,00	EGC1509	A076788561	55412	17/08/2026	195,23
EGC2G47	A076702047	51851	06/08/2026	195,23	EGC2788	U116139107	74550	09/08/2026	130,16
EGD1D46	A076841560	60412	14/08/2026	195,23	EGE1G02	A076722668	51851	25/07/2026	195,23
EGG9H98	U115991147	74550	08/08/2026	130,16	EGG9H98	U116756747	74550	12/08/2026	130,16
EGH2F58	U116264717	60503	09/08/2026	293,47	EGH4299	A075288093	51851	05/08/2026	195,23
EGI2C94	U116494617	74550	12/08/2026	130,16	EGI2E95	U116156807	74550	10/08/2026	130,16
EGJ0J69	U116683607	74630	11/08/2026	195,23	EGJ0039	U116683707	60503	11/08/2026	293,47
EGJ4G28	U115766967	74550	08/08/2026	130,16	EGK2092	U114755847	57463	04/08/2026	130,16
EGK8711	A073791022	51851	06/08/2026	195,23	EGL1B56	A076787816	55412	14/08/2026	195,23
EGL1720	U116390777	60503	11/08/2026	293,47	EGL3H74	U116711867	74550	11/08/2026	130,16
EGL3398	U116690857	60503	11/08/2026	293,47	EGL5J58	U115782697	74550	08/08/2026	130,16
EGM0B69	A076665435	51851	07/08/2026	195,23	EGM0G30	U116347547	56732	10/08/2026	130,16
EGM1I71	A076095930	55412	14/08/2026	195,23	EGM1102	A076788219	55412	17/08/2026	195,23
EGM1691	A072607210	55500	15/08/2026	0,00	EGM1700	A076786879	55412	13/08/2026	195,23
EGM2J31	U115940217	74550	07/08/2026	130,16	EGM2631	A076726523	51851	14/08/2026	195,23
EGM2973	A073694280	55412	17/08/2026	195,23	EGM4036	U116351727	74550	10/08/2026	130,16
EGM4460	A076786941	55412	13/08/2026	195,23	EGM5B78	A073016517	51851	01/08/2026	195,23
EGM5H31	A076843678	60174	17/08/2026	293,47	EGM5011	U116089817	74550	09/08/2026	130,16
EGM5605	A076842027	60412	15/08/2026	195,23	EGM6A59	A075091079	51851	28/07/2026	195,23
EGM6833	U116109067	74550	09/08/2026	130,16	EGM7A75	U115988947	74550	08/08/2026	130,16
EGM7110	A076492310	66532	17/08/2026	195,23	EGM7110	A076492328	65992	17/08/2026	293,47
EGM7379	U115991707	74550	08/08/2026	130,16	EGM8345	A076726230	51851	14/08/2026	195,23
EGM8463	A073130018	51851	29/07/2026	195,23	EGM8566	A076317739	55412	15/08/2026	195,23
EGM9623	A076843627	60174	17/08/2026	293,47	EGM9688	A073230276	55500	13/08/2026	130,16
EGM9848	A070046881	55500	15/08/2026	0,00	EGN9B80	U115779287	74550	08/08/2026	130,16
EGO0G23	Z147616144	50020	17/08/2026	586,94	EGO2J44	U115987077	74550	08/08/2026	130,16
EGO2J44	U115776647	74550	08/08/2026	130,16	EGO4C88	A073130956	55500	15/08/2026	130,16
EGQ3753	U116421247	74630	11/08/2026	195,23	EGQ6H05	U116241837	57463	10/08/2026	130,16
EGR1J73	U116040977	74550	09/08/2026	130,16	EGR2F29	U116666877	74550	11/08/2026	130,16
EGR2062	U116739587	74630	11/08/2026	195,23	EGR9C26	U115955947	60503	08/08/2026	293,47
EGR9D91	Z147571704	50020	17/08/2026	586,94	EGS3G60	A076609861	55500	14/08/2026	130,16
EGU3I92	U116045707	74550	09/08/2026	130,16	EGU7400	A075027109	55412	14/08/2026	195,23
EGU9D52	Z147694244	50020	17/08/2026	0,00	EGU9D88	U116550057	74550	12/08/2026	130,16
EGW5I11	U116361517	74550	10/08/2026	0,00	EGW5118	Z147591944	50020	17/08/2026	260,32
EGW5454	A070127610	51851	03/08/2026	195,23	EGW5620	A076317070	55412	14/08/2026	195,23
EGW5831	U116203337	60503	10/08/2026	293,47	EGW6068	A076787077	55412	13/08/2026	195,23
EGW6068	A074968333	75870	13/08/2026	293,47	EGW7228	A073111480	51851	31/07/2026	195,23
EGW7338	A076788286	55412	17/08/2026	0,00	EGW7538	A076842442	57030	15/08/2026	130,16
EGW7540	A076788448	55412	17/08/2026	195,23	EGW8D44	U116169127	74550	10/08/2026	130,16
EGW8257	Z147556414	50020	17/08/2026	260,32	EGW8570	A070931877	51851	21/07/2026	195,23
EGW9517	Z147693144	50020	17/08/2026	390,46	EGW9734	A075517963	51851	04/08/2026	195,23
EGW9785	U116272307	74550	09/08/2026	130,16	EGX0A70	U116122707	74550	09/08/2026	130,16
EGX3D69	A076841233	75870	14/08/2026	293,47	EGX8G47	A074968368	54527	14/08/2026	0,00
EGX8H92	U116257457	74550	09/08/2026	130,16	EGZ7F84	A073130921	55500	14/08/2026	130,16
EHA7200	A076525463	55412	15/08/2026	195,23	EHC9B44	A076609632	57030	14/08/2026	130,16
EHE4J02	U115987737	74550	08/08/2026	130,16	EHE4J02	U115804697	60503	09/08/2026	293,47
EHH3J55	U115794687	74550	09/08/2026	0,00	EHI7I34	Z147641334	50020	17/08/2026	586,94
EHJ2C04	U116418497	74550	11/08/2026	130,16	EHK6191	U116133927	74550	09/08/2026	130,16
EHK7H75	U116336547	56732	10/08/2026	130,16	EHK7026	U116007977	74630	08/08/2026	195,23
EHK7026	U116008307	74630	08/08/2026	195,23	EHL5D65	U115709767	74550	08/08/2026	130,16
EHL5D65	U115709877	74550	08/08/2026	130,16	EHL8H19	U116260867	60503	09/08/2026	0,00
EHM6F41	U116191127	74550	10/08/2026	0,00	EHN2E85	A071203948	60681	13/08/2026	195,23
EHN8106	U116194867	74550	10/08/2026	130,16	EHQ8D19	U115739137	60503	08/08/2026	293,47
EHQ8D19	U116030417	74710	08/08/2026	880,41	EHR2563	U116454807	74550	12/08/2026	130,16
EHR2929	U115732317	74630	08/08/2026	195,23	EHR9H56	U116455127	74630	12/08/2026	195,23
EHS5A30	U116346117	56732	10/08/2026	130,16	EHS5B72	A076843767	54521	17/08/2026	195,23
EHT2I96	A076192715	76841	23/07/2026	0,00	EHT3403	A075026927	54521	14/08/2026	195,23
EHT5426	U115733307	74550	08/08/2026	130,16	EHT8A60	A073017190	75870	18/08/2026	293,47
EHU3A08	U116230287	74550	10/08/2026	130,16	EHU5626	U116027447	74550	08/08/2026	130,16
EHU5626	U116554787	74550	12/08/2026	130,16	EHU6B96	A076525757	55412	17/08/2026	195,23
EHU6J73	Z147645184	50020	17/08/2026	390,46	EHX8H61	A075206429	51851	14/08/2026	195,23
EHY6H66	U115985757	74550	08/08/2026	130,16	EHY6H97	U116346227	60503	10/08/2026	293,47
EHY7F83	U116079917	60503	09/08/2026	293,47	EHZ3A30	U116283207	74550	09/08/2026	130,16
EIA0D43	U115728577	60503	08/08/2026	293,47	EIB9829	A071400450	76331	13/08/2026	293,47
EIC1147	Z147681044	50020	17/08/2026	260,32	EID0F53	U116128647	74550	09/08/2026	130,16
EIE5H09	U116180677	74550	10/08/2026	130,16	EIF3I74	U115800297	60503	09/08/2026	293,47
EIF3628	U116154167	74550	09/08/2026	130,16	EIF7D05	U116199157	60503	10/08/2026	293,47
EIF9I78	U115760367	74550	08/08/2026	130,16	EIF9861	A076721653	51851	22/07/2026	195,23
EIG5E44	A074682804	53800	16/08/2026	130,16	EIG5244	U116405307	74550	11/08/2026	130,16
EIG7C93	U116363507	74550	10/08/2026	130,16	EIH3B19	U116020957	74550	08/08/2026	130,16
EIH6358	A076666008	75870	14/08/2026	293,47	EIH8E41	U116447867	74550	12/08/2026	130,16
EIJ2458	A076491860	51851	06/08/2026	195,23	EIK9H46	A070933519	55500	15/08/2026	130,16
EIL2967	A071284069	51851	11/08/2026	195,23	EIL9F58	A076727341	51851	16/08/2026	195,23
EIN0J19	U116471847	74550	12/08/2026	130,16	EIN1B70	U115924597	60503	07/08/2026	293,47
EIN1C33	A076701628	51851	31/07/2026	195,23	EIN2665	U116659397	60503	11/08/2026	293,47
EIN3E13	A076726213	51851	14/08/2026	195,23	EIQ0923	U116684587	60503	11/08/2026	293,47
EIR1H94	U116494407	74630	12/08/2026	195,23	EIR1620	U116430487	74550	12/08/2026	130,16
EIR2928	U116309487	74550	10/08/2026	130,16	EIR7H63	U116481857	74550	12/08/2026	0,00
EIR7H63	A076317577	55412	15/08/2026	0,00	EIS3F41	A070033631	54600	13/08/2026	0,00
EIS5E80	A076702039	51851	06/08/2026	195,23	EIT5C90	A073130522	51851	12/08/2026	195,23
EIV4J66	Z147693584	50020	17/08/2026	260,32	EIV4600	U116038337	74550	09/08/2026	130,16
EIV4722	Z147609004	50020	17/08/2026	390,46	EIV8F29	Z147637374	50020	17/08/2026	260,32
EIV9355	U116347437	60503	10/08/2026	293,47	EIW0436	A075047983	75870	14/08/2026	293,47
EIW5D36	A076319324	55412	18/08/2026	0,00	EIW8E96	U115710867	74630	08/08/2026	0,00
EIX1749	U116096747	60503	09/08/2026	293,47	EIX3I04	U115736507	74550	08/08/2026	130,16
EIX3064	A073790859	51851	05/08/2026	195,23	EIX4139	U116352827	74550	10/08/2026	130,16
EIX5843	A070188058	51851	03/08/2026	195,23	EIX6608	A073693829	66020	13/08/2026	293,47
EIX8328	U115775547	74550	08/08/2026	130,16	EIX8744	A076701385	51851	24/07/2026	195,23
EIX9H51	U116463707	60503	12/08/2026	293,47	EIX9940	A076841187	75870	14/08/2026	293,47
EIX9940	A073288703	75870	14/08/2026	293,47	EIY7I53	U116110717	74550	09/08/2026	130,16
EJA1C94	U116279677	74550	09/08/2026	130,16	EJA2A87	A070033607	76331	13/08/2026	293,47

EJB1281	Z147572804	50020	17/08/2026	260,32	EJB6E79	A076843040	57030	16/08/2026	130,16
EJB8E74	A076609705	55500	14/08/2026	130,16	EJB9A76	U116020737	74550	08/08/2026	130,16
EJB9779	U117076187	57463	12/08/2026	0,00	EJC1E97	U116156917	74550	09/08/2026	130,16
EJC4071	U115914367	74550	07/08/2026	0,00	EJC5C20	U115731547	60503	08/08/2026	293,47
EJC8649	U116046147	74550	09/08/2026	130,16	EJC8649	U116046367	74550	09/08/2026	130,16
EJC8649	U116236337	60503	10/08/2026	293,47	EJC8649	U116492087	74550	12/08/2026	130,16
EJE0D53	U115791277	74550	09/08/2026	0,00	EJE0I31	U116124577	60503	09/08/2026	293,47
EJE4I86	U115980917	60503	08/08/2026	293,47	EJE4I86	U116315757	60503	10/08/2026	293,47
EJF0D98	A075047975	75870	14/08/2026	293,47	EJF6D68	U116052967	60503	08/08/2026	293,47
EJG4811	A073791162	76331	13/08/2026	293,47	EJH3E46	U116390007	74550	11/08/2026	130,16
EJI5936	A076526141	55412	17/08/2026	195,23	EJK2835	U116018977	74550	08/08/2026	130,16
EJM6G44	A076842329	57030	15/08/2026	0,00	EJN6C84	A070169045	55500	15/08/2026	130,16
EJN6J44	U116179027	60503	10/08/2026	293,47	EJP1D68	U115740907	74550	08/08/2026	0,00
EJQ7D35	A071048071	75870	17/08/2026	293,47	EJQ7D35	A075007418	75870	18/08/2026	293,47
EJQ9J73	U116078927	74550	09/08/2026	130,16	EJR0B87	Z147672904	50020	17/08/2026	260,32
EJS5A21	U115973107	74550	08/08/2026	130,16	EJT0C68	U116232607	74630	10/08/2026	195,23
EJT0F54	A071283933	51851	10/08/2026	195,23	EJT0286	A071203913	51851	28/07/2026	195,23
EJT0814	A073175461	75870	11/08/2026	293,47	EJT1E12	U116093117	74550	09/08/2026	130,16
EJT1807	U115804477	60503	09/08/2026	0,00	EJT7F67	U116273407	60503	09/08/2026	293,47
EJU2157	A076160880	55500	16/08/2026	130,16	EJU5B02	U115713947	74550	08/08/2026	130,16
EJU9190	A076219400	75870	17/08/2026	293,47	EJU9425	A076610487	55500	15/08/2026	0,00
EJU9504	A073016550	51852	01/08/2026	195,23	EJV6J35	Z147606574	50020	17/08/2026	586,94
EJV8I43	U116100817	74550	09/08/2026	130,16	EJW3351	Z147680934	50020	17/08/2026	260,32
EJW7240	Z147682694	50020	17/08/2026	586,94	EJX5I19	U115737817	60503	08/08/2026	293,47
EJX5I19	U116196517	74550	10/08/2026	130,16	EJX6C94	U115668077	56732	07/08/2026	130,16
EJX7J53	U116295297	74550	09/08/2026	130,16	EJY4C33	U116088937	60503	09/08/2026	293,47
EJY6650	A076843562	55500	17/08/2026	130,16	EKA2205	U116131067	74550	09/08/2026	130,16
EKA7C66	U116255147	60503	09/08/2026	293,47	EKB5213	U115768407	74550	08/08/2026	130,16
EKB5213	U115772247	74550	08/08/2026	130,16	EKB5229	U116764997	60503	12/08/2026	293,47
EKB6F29	A076840857	60174	13/08/2026	293,47	EKB7E09	U116219947	74550	10/08/2026	130,16
EKB7I41	A076726264	66532	14/08/2026	195,23	EKB7I41	A076726400	66532	14/08/2026	195,23
EKB8796	U116711317	74550	11/08/2026	130,16	EKB9I72	A073694086	66532	13/08/2026	195,23
EKD3I03	A076841110	75870	13/08/2026	293,47	EKF0A47	A076726930	60501	15/08/2026	293,47
EKF4I19	U116303437	74550	10/08/2026	130,16	EKF4I19	U116368557	74550	11/08/2026	130,16
EKF4I19	U116781277	74550	12/08/2026	130,16	EKF4I19	U116651697	60503	14/08/2026	293,47
EKH4H95	A076841080	75870	13/08/2026	0,00	EKH6J59	U116050107	74550	08/08/2026	130,16
EKH8A93	U116354477	74550	10/08/2026	130,16	EKI2F85	U116428177	74550	12/08/2026	130,16
EKK7D05	U115752777	74550	08/08/2026	130,16	EKL3E57	U116034267	74550	08/08/2026	130,16
EKL5I05	A073309786	51851	06/08/2026	195,23	EKM0139	U116093337	74550	09/08/2026	130,16
EKM0569	U116084537	60503	09/08/2026	293,47	EKM1047	U115782477	74550	08/08/2026	130,16
EKN0E02	A076319154	55412	18/08/2026	195,23	EKN1H66	A076726833	75870	14/08/2026	293,47
EKN2B45	U116405627	74550	11/08/2026	0,00	EKN2174	A075999895	55414	14/08/2026	195,23
EKN2690	U116662807	74550	11/08/2026	130,16	EKN3110	A076319022	55412	18/08/2026	195,23
EKN3505	U116069797	60503	09/08/2026	293,47	EKN4835	A076701377	51851	23/07/2026	195,23
EKN4935	U115767307	56732	08/08/2026	130,16	EKN6057	U116266367	60503	09/08/2026	293,47
EKN6206	U116356787	74550	10/08/2026	130,16	EKN6918	U116301237	74550	09/08/2026	130,16
EKN7A97	U115754317	74550	08/08/2026	130,16	EKN7B58	U116214117	74550	10/08/2026	130,16
EKN7F70	A073111803	51852	07/08/2026	195,23	EKN7011	U115784237	74550	08/08/2026	130,16
EKN8736	U116341827	74550	10/08/2026	130,16	EKN9D06	A076318085	55412	15/08/2026	195,23
EKN9463	A073659027	65992	13/08/2026	293,47	EKN9733	U116102467	74550	09/08/2026	130,16
EKP0A38	A076787255	55412	14/08/2026	195,23	EKQ1533	U116210157	74630	10/08/2026	195,23
EKQ1533	U116453037	60503	12/08/2026	293,47	EKQ7B49	A076761639	51851	15/08/2026	195,23
EKS3J81	Z147559164	50020	17/08/2026	586,94	EKS4221	U115678637	74550	07/08/2026	130,16
EKT0C17	A070952424	51851	13/08/2026	195,23	EKT0490	Z147624064	50020	17/08/2026	586,94
EKU0F68	A076786674	55412	13/08/2026	0,00	EKU3B33	A073987172	76331	17/08/2026	293,47
EKU3I71	U116167807	74550	09/08/2026	130,16	EKU3I71	U116258447	74550	09/08/2026	130,16
EKU5B30	U116105437	60503	09/08/2026	293,47	EKU9B32	A071047954	73662	15/08/2026	130,16
EKV8295	U116488237	74550	12/08/2026	130,16	EKY2252	U115775217	74550	08/08/2026	130,16
EKZ0I21	Z147526504	50020	17/08/2026	260,32	EKZ0I21	Z147539254	50020	17/08/2026	260,32
EKZ0405	A071048306	75870	17/08/2026	293,47	EKZ0951	A075517629	51851	27/07/2026	195,23
EKZ1039	A075027443	51851	16/08/2026	195,23	EKZ1568	A076786780	55412	13/08/2026	195,23
EKZ1865	U115787107	74550	08/08/2026	130,16	EKZ2I74	Z147537504	50020	17/08/2026	260,32
EKZ2965	U116080137	60503	09/08/2026	0,00	EKZ3H20	U116079037	74550	08/08/2026	130,16
EKZ3836	U116299037	74550	09/08/2026	130,16	EKZ4A02	U116070677	74550	08/08/2026	130,16
EKZ4493	U116087407	74550	09/08/2026	130,16	EKZ4765	U116473057	74550	12/08/2026	130,16
EKZ4834	U116397047	60503	11/08/2026	293,47	EKZ6A62	U116179247	74550	10/08/2026	130,16
EKZ6A97	A076726582	51851	14/08/2026	195,23	EKZ6F19	A076319413	55412	18/08/2026	195,23
EKZ6H29	U116170887	74550	10/08/2026	130,16	EKZ6563	A076000204	57030	17/08/2026	130,16
EKZ6965	A075999968	55413	15/08/2026	195,23	EKZ7I02	U115718787	60503	08/08/2026	293,47
EKZ7I51	U116007107	74550	08/08/2026	130,16	EKZ7I51	U116055827	74550	09/08/2026	130,16
EKZ7I60	U116160217	60503	09/08/2026	293,47	EKZ7558	U116072987	74550	09/08/2026	130,16
EKZ8070	A076860696	55417	17/08/2026	195,23	EKZ9632	U116692287	74550	11/08/2026	130,16
EKZ9937	Z147553004	50020	17/08/2026	586,94	ELA1575	U116690967	60503	11/08/2026	0,00
ELA7F27	U116255917	60503	09/08/2026	293,47	ELA8D91	A076788499	55412	17/08/2026	195,23
ELB1H69	U115789847	74550	09/08/2026	130,16	ELB8A31	A076800758	51851	18/08/2026	195,23
ELC6C85	A073111498	51851	31/07/2026	195,23	ELD4J23	A073288720	75870	14/08/2026	293,47
ELE1H81	U115762457	60503	08/08/2026	293,47	ELE1H81	Z147698094	50020	17/08/2026	260,32
ELE3I43	A070047071	75870	18/08/2026	293,47	ELE5B39	U115998737	60503	08/08/2026	293,47
ELE6D84	U116096307	74550	09/08/2026	130,16	ELF5679	A071344754	75870	18/08/2026	293,47
ELF7654	A070933918	55090	16/08/2026	130,16	ELF7654	A073326303	55500	16/08/2026	130,16
ELG2C42	U115961337	74630	08/08/2026	195,23	ELG2J02	Z147683574	50020	17/08/2026	260,32
ELH3D92	U116330497	60503	10/08/2026	293,47	ELH8A93	A074480780	51851	16/08/2026	195,23
ELI2J66	U116695697	74550	11/08/2026	130,16	ELI5B23	U116389347	74550	11/08/2026	130,16
ELI7F52	U116409697	56732	11/08/2026	130,16	ELI8336	A072607252	55500	15/08/2026	130,16
ELI9A25	U116656537	74550	11/08/2026	130,16	ELI9F39	A074603270	60501	17/08/2026	293,47
ELI9H43	Z147660364	50020	17/08/2026	260,32	ELI9I49	U116193767	74550	10/08/2026	130,16
ELI9I82	Z147533104	50020	17/08/2026	260,32	ELJ0E81	Z147604374	50020	17/08/2026	260,32
ELJ4G32	A075999976	55413	15/08/2026	195,23	ELL1J42	Z147597224	50020	17/08/2026	586,94
ELL9G37	U116433127	60503	12/08/2026	293,47	ELO1D15	A076841039	75870	13/08/2026	293,47
ELO1H82	U115771257	60503	08/08/2026	293,47	ELO4H33	U116454247	74550	12/08/2026	130,16
ELO4H33	A076842515	57030	15/08/2026	130,16	ELO4131	U116044497	74550	08/08/2026	0,00
ELO6B65	U116345017	74550	10/08/2026	130,16	ELO8B55	U115748487	74630	08/08/2026	195,23
ELP5B97	A076491950	51851	06/08/2026	195,23	ELR4J61	U116378127	60503	11/08/2026	0,00
ELR5F41	U116745207	74550	11/08/2026	130,16	ELR5F41	U116428617	74550	12/08/2026	130,16
ELR6H59	U116074747	60503	09/08/2026	293,47	ELR6H59	U116075307	74550	09/08/2026	130,16
ELR7J89	U116225227	74550	10/08/2026	130,16	ELS0788	U116210597	74550	10/08/2026	130,16
ELT9B08	U116165387	74550	09/08/2026	130,16	ELU0D11	Z147680714	50020	17/08/2026	260,32
ELU2A52	A076840890	60501	13/08/2026	293,47	ELU3990	A071048098	75870	17/08/2026	293,47
ELV0A57	A076525889	55412	17/08/2026	195,23	ELV1G31	U116056267	74550	08/08/2026	130,16
ELV2727	U116159667	74550	09/08/2026	130,16	ELV7B73	A076622256	51851	21/07/2026	195,23
ELV7B82	U116426207	74550	12/08/2026	0,00	ELW0E04	A073130719	55500	13/08/2026	130,16
ELW4F85	U115976297	74550	07/08/2026	130,16	ELY0G04	U115989827	74550	08/08/2026	130,16
ELY4D50	U116445777	56732	12/08/2026	130,16	ELY5H83	U116053847	74550	09/08/2026	130,16
ELY5857	Z147658504	50020	17/08/2026	0,00	ELY6C28	U115997747	74550	08/08/2026	130,16
ELY6F95	U116121507	74550	09/08/2026	130,16	ELY8G76	U116663357	74550	11/08/2026	130,16
ELY8G76	U116391107	74550	11/08/2026	130,16	ELY8G76	A076610150	57030	15/08/2026	130,16
ELY9B49	U117040877	56732	14/08/2026	130,16	EMA0G49	U116334677	60503	10/08/2026	293,47
EMA2A87	U116390667	74550	11/08/2026	130,16	EMA2G76	U116686347	74550	11/08/2026	130,16
EMA2577	A070933306	55500	15/08/2026	130,16	EMA5B54	A071203930	51852	05/08/2026	195,23
EMA6A29	A070169002	75870	13/08/2026	293,47	EMA9C66	U116324007	60503	10/08/2026	293,47
EMB2E97	U115764657	74550	08/08/2026	130,16	EMC3328	U116422897	74550	11/08/2026	130,16
EMC6C46	A075288182	73662	17/08/2026	130,16	EMD4J24	U115763337	74550	08/08/2026	0,00
EME7J61	A075007191	51852	18/08/2026	195,23	EMF8G40	A076842477	57030	15/08/2026	130,16
EMG1D98	Z147527044	50020	17/08/2026	586,94	EMG6926	U116084757	74550	09/08/2026	130,16
EMH5F72	U116064297	60503	09/08/2026	293,47	EMH9J03	U116014907	60503	08/08/2026	293,47
EMJ4I30	U116662697	74550	11/08/2026	130,16	EMJ7G26	U115756957	60503	08/08/2026	293,47
EMK0345	U115960567	74550	08/08/2026	130,16	EMK5A73	U116212807	74550	10/08/2026	0,00
EMK7E53	U116004347	74550	08/08/2026	130,16	EML1H11	A076721661	51851	22/07/2026	195,23
EML4C17	A076610266	57030	15/08/2026	0,00	EML5J92	A074663745	70561	01/08/2026	293,47
EMM1I60	A073017157	66020	17/08/2026	293,47	EMM7H81	U116063207	60503	09/08/2026	293,47
EMN4H47	Z147516814	50020	17/08/2026	260,32	EMO6049	U115768947	74550	08/08/2026	130,16
EMP9C64	A076318999	55412	18/08/2026	195,23	EMP9F28	A070188031	51851	03/08/2026	195,23
EMQ0C94	Z147703814	50020	17/08/2026	260,32	EMS3H90	U116405847	74550	11/08/2026	130,16
EMS9F36	A075027036	55412	14/08/2026	195,23	EMT3115	U116377247	56732	11/08/2026	0,00
EMV6455	U116485817	74550	12/08/2026	130,16	EMW4D20	U116411017	60503	11/08/2026	293,47
EMX2G68	A070933446	55500	15/08/2026	130,16	EMX9508	U115881587	74630	07/08/2026	195,23
EMY1228	U115664667	74550	07/08/2026	130,16	EMY1228	U116114237	74550	09/08/2026	130,16
EMY8E49	A075206445	70991	14/08/2026	130,16	EMZ1D40	U116107857	74550	09/08/2026	0,00
ENA5A44	A076381534	51851	22/07/2026	195,23	ENA5A44	A073987130	51851	17/08/2026	195,23
ENA7J06	U116370977	60503	11/08/2026	293,47	ENC0C27	A076317658	55412	15/08/2026	195,23
ENC0474	U115725827	60503	08/08/2026	293,47	ENC0622	A076702756	51851	17/08/2026	195,23
ENC1F75	U115805247	60503	09/08/2026	293,47	ENC1082	U116024367	74550	08/08/2026	130,16
ENC2G71	U116344797	60503	10/08/2026	0,00	ENC3A79	Z147662454	50020	17/08/2026	586,94
ENC4D17	A076726892	51851	14/08/2026	195,23	ENC4001	U116421577	74550	11/08/2026	130,16
ENC7A12	U116379887	74550	11/08/2026	130,16	ENC9910	U115749037	74550	08/08/2026	130,16
END2J28	U116696357	74550	11/08/2026	130,16	END3B71	U116180237	74550	10/08/2026	130,16
END3843	U115789187	74550	09/08/2026	130,16	END4D03	U116322027	74550	10/08/2026	130,16
END4907	A076160791	55500	16/08/2026	130,16	ENE0B63	Z147691384	50020	17/08/2026	260,32
ENE1E80	A071048055	51851	17/08/2026	195,23	ENE2G95	U116256247	74550	09/08/2026	0,00
ENE2J13	Z147574014	50020	17/08/2026	260,32	ENE6C44	U116736177	74550	11/08/2026	130,16
ENE7540	U116105107	60503	09/08/2026	293,47	ENE9C41	U116400567	74550	11/08/2026	130,16
ENG3225	U116448637	74550	12/08/2026	130,16	ENG3430	A073746701	55500	16/08/2026	130,16
ENG4A92	Z147671584	50020	17/08/2026	260,32	ENG4C38	U115788197	74550	09/08/2026	130,16
ENG6B84	U115976627	74550	08/08/2026	130,16	ENG6B84	U116030527	74550	08/08/2026	130,16
ENG8B14	Z147517704	50020	17/08/2026	260,32	ENG9I17	U116182107	74550	10/08/2026	130,16
ENH4E55	U115951327	60503	08/08/2026	293,47	ENH5B49	A076786968	55412	13/08/2026	195,23
ENH5922	Z147613394	50020	17/08/2026	260,32	ENH6F46	A070933950	76331	17/08/2026	293,47
ENH6J81	A076726604	51851	14/08/2026	195,23	ENH6J81	A076726612	76331	14/08/2026	293,47
ENH7238	U116115997	74550	09/08/2026	130,16	ENH7673	U116389897	60503	11/08/2026	293,47
ENH7824	U116168797	74550	10/08/2026	130,16	ENI3586	A075883722	76331	14/08/2026	293,47
ENJ2A79	A076702306	51851	11/08/2026	195,23	ENJ4145	A076722358	51852	25/07/2026	195,23
ENJ7510	A076702420	54521	13/08/2026	0,00	ENK2E24	A073868106	55500	17/08/2026	130,16
ENK2590	A076702012	51851	06/08/2026	195,23	ENK2952	A076843104	65992	16/08/2026	293,47
ENK2952	A076843112	60412	16/08/2026	195,23	ENM2I13	U116003907	74550	08/08/2026	130,16
ENM2I13	U116049447	74550	08/08/2026	130,16	ENM7B64	U116663247	60503	11/08/2026	293,47
ENN1J63	U116114127	74550	09/08/2026	130,16	ENN2740	U116772147	74550	12/08/2026	130,16
ENN2910	Z147650794	50020	17/08/2026	586,94	ENN4J88	U116200697	74550	10/08/2026	130,16
ENN8760	A076843953	75870	17/08/2026	293,47	ENO9F53	A075091745	51851	07/08/2026	195,23
ENP0F97	Z147618904	50020	17/08/2026	260,32	ENP5G06	U116174407	74550	10/08/2026	130,16
ENP5882	U116088717	60503	09/08/2026	293,47	ENQ0E47	U116417507	74550	11/08/2026	130,16
ENQ0G88	U116089047	74550	09/08/2026	130,16	ENQ6692	U116202567	74550	10/08/2026	130,16

ENR0163	A076787786	55412	14/08/2026	195,23	ENR2A47	A071084248	51851	29/07/2026	195,23
ENR2934	U116266477	74550	09/08/2026	130,16	ENR3I18	U116287487	60503	09/08/2026	293,47
ENR4H15	U116142507	74550	09/08/2026	130,16	ENS1065	U115671817	56732	07/08/2026	130,16
ENT0D84	A076702497	51851	13/08/2026	195,23	ENT0E26	A071048276	75870	17/08/2026	293,47
ENT0794	U116680517	60503	11/08/2026	293,47	ENT1A43	A076761515	51851	15/08/2026	195,23
ENT1657	U116082887	74550	09/08/2026	130,16	ENT2H74	U115667307	74550	07/08/2026	130,16
ENT2837	A073175615	75870	13/08/2026	293,47	ENT3527	Z147548274	50020	17/08/2026	260,32
ENT3919	A070932008	51851	22/07/2026	195,23	ENT4G58	U116065507	60503	09/08/2026	293,47
ENT4G58	U116066057	60503	09/08/2026	293,47	ENT5I24	U115995767	74550	08/08/2026	130,16
ENT6I59	U116267807	56732	09/08/2026	0,00	ENT7411	U116700977	74550	11/08/2026	130,16
ENT8833	U116374277	60503	11/08/2026	293,47	ENT9757	U116252947	74550	09/08/2026	130,16
ENU0C96	A076843945	75870	17/08/2026	293,47	ENU5D49	U115734627	74550	08/08/2026	130,16
ENU5J15	Z147547394	50020	17/08/2026	260,32	ENU6B13	A076841381	75870	14/08/2026	0,00
ENV1751	U116365707	74550	11/08/2026	130,16	ENW0B00	U116038007	74550	08/08/2026	130,16
ENW3I70	U115783027	74550	08/08/2026	130,16	ENW4F42	U115953637	74550	07/08/2026	130,16
ENW4918	U116031297	74550	08/08/2026	130,16	ENW5J76	U115782037	74550	08/08/2026	130,16
ENX5G25	U116177607	74550	10/08/2026	130,16	ENY5622	A076788049	55412	17/08/2026	195,23
ENY5817	A076788014	55412	17/08/2026	195,23	ENY8D85	Z147508564	50020	17/08/2026	260,32
ENZ0079	U115761247	60503	08/08/2026	293,47	ENZ0079	U116305637	74550	10/08/2026	130,16
ENZ2B53	U116328077	74550	10/08/2026	130,16	ENZ9F69	U116704277	74630	11/08/2026	195,23
EOA5235	A076843597	55500	17/08/2026	130,16	EOA9840	U116692947	74550	11/08/2026	130,16
EOB7C89	A076702713	51851	14/08/2026	195,23	EOC0I92	A076787808	55412	14/08/2026	195,23
EOC0628	U116031307	74550	08/08/2026	0,00	EOC1J07	U116455237	74630	12/08/2026	195,23
EOC6A70	U115802937	60503	09/08/2026	293,47	EOD2D94	A076842990	55500	16/08/2026	0,00
EOD4J56	U116417397	74550	11/08/2026	130,16	EOD7F19	U116034927	74550	08/08/2026	130,16
EOE4H97	A076843600	54521	17/08/2026	195,23	EOF0407	U116474157	74550	12/08/2026	130,16
EOF1596	U116386607	60503	11/08/2026	293,47	EOF3D06	U116662257	74550	11/08/2026	130,16
EOF5D28	U116240737	57463	07/08/2026	130,16	EOF5190	Z147618894	50020	17/08/2026	260,32
EOF7G31	U116331707	60503	10/08/2026	293,47	EOF9F44	U116772807	60503	12/08/2026	293,47
EOG3187	U115781927	74550	08/08/2026	130,16	EOG6I78	U116468327	74550	12/08/2026	130,16
EOL2709	A073693926	66532	13/08/2026	195,23	EOL7D63	U116448087	74550	12/08/2026	0,00
EOL7D63	U116733427	60503	12/08/2026	0,00	EOL7780	U117063207	74630	14/08/2026	195,23
EOL8F19	U116464037	60503	12/08/2026	0,00	EOL8H77	A073017017	66020	14/08/2026	293,47
EOL8H77	A073017025	75870	14/08/2026	293,47	EOL8309	U116764777	74550	12/08/2026	0,00
EOL9H34	U115888737	74550	07/08/2026	130,16	EOL9H34	U116058027	74550	09/08/2026	130,16
EOL9H34	U116065067	60503	09/08/2026	293,47	EOM1604	U116333027	60503	10/08/2026	0,00
EOM4D40	U116371527	60503	11/08/2026	293,47	EOM4I46	Z147558174	50020	17/08/2026	260,32
EOO5F64	A070970007	55500	16/08/2026	0,00	EOO9A89	A070760070	75870	15/08/2026	293,47
EOP0E98	U116460307	74550	12/08/2026	130,16	EOR0E50	U115731767	74630	08/08/2026	195,23
EOR0E50	U116535097	74630	12/08/2026	195,23	EOR2434	U116052527	74550	08/08/2026	130,16
EOS0166	U115780827	74550	08/08/2026	130,16	EOS0169	U116393417	74550	11/08/2026	130,16
EOS5G12	Z147539804	50020	17/08/2026	260,32	EOS5211	U116235347	74550	10/08/2026	130,16
EOS5211	U116654777	74550	11/08/2026	130,16	EOT4I58	U116488787	60503	12/08/2026	293,47
EOU0H59	A073496411	57380	15/08/2026	293,47	EOV2518	U116790307	74550	12/08/2026	130,16
EOW6G91	U114754857	57463	03/08/2026	130,16	EOW6J33	U116297507	74550	09/08/2026	0,00
EOX3015	U116790077	60503	12/08/2026	293,47	EOX4E75	U115949897	74550	08/08/2026	0,00
EOX4E75	U115755087	74550	08/08/2026	130,16	EOX4E75	U116650487	74550	14/08/2026	0,00
EOX5B19	U115954297	60503	08/08/2026	0,00	EOX5F95	U116374717	56732	11/08/2026	0,00
EOX5G69	U116448967	60503	12/08/2026	293,47	EOX5443	A076841098	75870	13/08/2026	293,47
EOX5927	A074023185	77142	28/07/2026	130,16	EOX6E92	U116752567	74550	12/08/2026	130,16
EOX6J43	U116071667	60503	09/08/2026	293,47	EOX6592	A076727503	66532	16/08/2026	195,23
EOY4B94	U116747947	74550	12/08/2026	130,16	EOZ0H08	U115907987	74550	07/08/2026	130,16
EOZ1F72	A073112591	60501	17/08/2026	293,47	EOZ5J41	Z147582154	50020	17/08/2026	0,00
EPA0C41	A073112338	55500	16/08/2026	130,16	EPA0G45	U115719667	56732	08/08/2026	130,16
EPA0G45	Z147627364	50020	17/08/2026	260,32	EPA3440	A073746540	55500	16/08/2026	130,16
EPA6E38	A074603254	76331	13/08/2026	293,47	EPB2C95	A076701431	51851	27/07/2026	195,23
EPB2C95	A076317178	55412	14/08/2026	195,23	EPB5D45	U116658407	74550	11/08/2026	0,00
EPC1I95	U116267247	74550	09/08/2026	130,16	EPC2E43	U116685027	60503	11/08/2026	293,47
EPC3E11	Z147692374	50020	17/08/2026	260,32	EPC3472	U115916347	74550	07/08/2026	130,16
EPC3472	U115920307	74630	07/08/2026	195,23	EPC3472	U115926807	74550	07/08/2026	130,16
EPC3472	U115943957	74550	07/08/2026	130,16	EPC3472	U115944407	74550	07/08/2026	130,16
EPC3472	U116030747	74550	08/08/2026	130,16	EPC3472	U116465807	74550	12/08/2026	130,16
EPC3472	U116783367	74550	12/08/2026	130,16	EPC3472	U116481967	60503	12/08/2026	293,47
EPC7I96	U116337107	74550	10/08/2026	130,16	EPD1H96	U115726927	60503	08/08/2026	293,47
EPD6470	Z147549264	50020	17/08/2026	260,32	EPE2I42	A076664218	51851	29/07/2026	195,23
EPG2849	Z147557294	50020	17/08/2026	260,32	EPH0537	A076610398	55500	15/08/2026	130,16
EPH1067	U115761807	60503	08/08/2026	293,47	EPH2C36	U116647307	74550	14/08/2026	130,16
EPH8133	U116066277	60503	09/08/2026	293,47	EPI0A85	U115703827	74550	07/08/2026	130,16
EPJ0829	A075518005	51851	06/08/2026	195,23	EPK1J63	Z147528364	50020	17/08/2026	260,32
EPK7J52	U116728257	60503	12/08/2026	293,47	EPK7595	U115795787	74630	09/08/2026	0,00
EPK7770	U116139207	74550	09/08/2026	130,16	EPK7770	U116734417	74550	11/08/2026	130,16
EPK8E92	A075027222	55412	14/08/2026	195,23	EPK8E92	A073694361	55412	17/08/2026	195,23
EPM0G63	A073309662	51851	06/08/2026	195,23	EPM7A01	U116302337	56732	10/08/2026	130,16
EPM8J05	U115761687	74550	08/08/2026	130,16	EPN0B06	A073366224	51852	22/07/2026	195,23
EPN2I06	U115768727	60503	08/08/2026	293,47	EPN3A20	U115975857	60503	08/08/2026	293,47
EPN3312	A076786917	55412	13/08/2026	195,23	EPN3869	A076609624	57030	14/08/2026	0,00
EPN5H07	U115988397	74550	08/08/2026	130,16	EPN5954	U116020847	74550	08/08/2026	130,16
EPN7A69	Z147616584	50020	17/08/2026	586,94	EPN7919	A076610584	57030	17/08/2026	130,16
EPN8H22	U115736167	74550	08/08/2026	0,00	EPN8738	A076702659	76331	14/08/2026	293,47
EPN8959	U116710107	74550	11/08/2026	130,16	EPN9D40	U116153407	74550	09/08/2026	130,16
EPO5583	U116472397	60503	12/08/2026	293,47	EPO6J08	A073112028	73662	14/08/2026	130,16
EPO6248	A076788669	55412	17/08/2026	0,00	EPO8A92	A075999569	55417	13/08/2026	195,23
EPQ0F16	A076702764	51851	17/08/2026	0,00	EPQ3291	U116217527	74550	10/08/2026	130,16
EPQ4D24	U115718677	60503	08/08/2026	293,47	EPQ4978	U115707237	74550	07/08/2026	130,16
EPR0A82	Z147575224	50020	17/08/2026	260,32	EPR0G33	U115723957	60503	08/08/2026	293,47
EPR2A58	U116095977	74550	09/08/2026	0,00	EPR6F53	U115883127	74550	07/08/2026	130,16
EPS0A81	U115893907	74550	07/08/2026	130,16	EPT0G44	U116038777	74550	08/08/2026	130,16
EPT0H68	A076788200	55412	17/08/2026	195,23	EPT1F02	U115979607	60503	08/08/2026	293,47
EPT1H38	U116289577	60503	09/08/2026	293,47	EPT1013	A076317151	55412	14/08/2026	195,23
EPT1023	A073837227	76331	14/08/2026	293,47	EPT1987	U115751457	74550	08/08/2026	130,16
EPT1987	U116408157	60503	11/08/2026	293,47	EPT2D29	A074263267	55250	16/08/2026	130,16
EPT2J07	U115716587	60503	08/08/2026	293,47	EPT2J07	U115954957	60503	08/08/2026	293,47
EPT3B18	A076840865	60174	13/08/2026	293,47	EPT3B52	U115769607	74550	08/08/2026	130,16
EPT3B52	U116064307	74550	08/08/2026	130,16	EPT3B52	U116471307	74550	12/08/2026	130,16
EPT3I85	Z147598654	50020	17/08/2026	260,32	EPT3350	U116266147	74550	09/08/2026	130,16
EPT7I48	U116494837	74550	12/08/2026	130,16	EPT9206	U115967607	74550	08/08/2026	130,16
EPU4290	U116329177	60503	10/08/2026	0,00	EPV3B03	U116437417	60503	12/08/2026	293,47
EPV3495	U115720877	60503	08/08/2026	293,47	EPV5H36	U116409147	74550	11/08/2026	0,00
EPV6023	U116065407	60503	09/08/2026	293,47	EPW0200	U116249867	60503	09/08/2026	293,47
EPW0410	A073130506	51851	12/08/2026	195,23	EPW1052	U116711427	60503	11/08/2026	293,47
EPW3703	A076841942	75870	15/08/2026	0,00	EPX1881	A076702705	51851	14/08/2026	195,23
EPX8903	A075048114	55500	15/08/2026	0,00	EPY4234	A076665575	51851	11/08/2026	195,23
EPY5436	U116664457	74550	11/08/2026	130,16	EQA0I31	U116357557	74550	10/08/2026	130,16
EQB6C31	A076841101	75870	13/08/2026	293,47	EQC2550	A073694094	66371	13/08/2026	195,23
EQE0I12	U116028007	74630	08/08/2026	195,23	EQE0I12	U116037127	74630	08/08/2026	195,23
EQF3H71	Z147584804	50020	17/08/2026	260,32	EQH2G81	A073694310	55412	17/08/2026	195,23
EQH5B80	U116146577	60503	09/08/2026	293,47	EQH7A55	U116306847	74550	10/08/2026	130,16
EQJ0184	U115730007	74550	08/08/2026	0,00	EQJ1A88	A073111439	51851	31/07/2026	195,23
EQJ8615	U116088497	74630	09/08/2026	195,23	EQJ8615	U116089157	74550	09/08/2026	130,16
EQJ8615	U116163297	74550	09/08/2026	130,16	EQJ8615	U116254047	74550	09/08/2026	130,16
EQK3G55	U116225337	74550	10/08/2026	130,16	EQK4646	U115971457	74550	08/08/2026	130,16
EQK9047	U116398917	74550	11/08/2026	130,16	EQN1E57	U116115447	74550	09/08/2026	130,16
EQN3454	A075374003	51852	12/08/2026	0,00	EQN4H10	U115910627	74550	07/08/2026	130,16
EQN9546	Z147546304	50020	17/08/2026	390,46	EQO7A89	U116719787	74550	11/08/2026	130,16
EQO7H16	U116291007	60503	09/08/2026	0,00	EQO7H37	U116141307	74550	09/08/2026	130,16
EQP3G10	A073174481	76842	04/08/2026	130,16	EQP5D29	U116376257	74550	11/08/2026	130,16
EQP5D29	U116705267	74550	11/08/2026	130,16	EQP5003	A075206496	60501	17/08/2026	293,47
EQP9E21	U116353377	74550	10/08/2026	130,16	EQQ2042	A076319073	55412	18/08/2026	195,23
EQQ4A53	Z147521544	50020	17/08/2026	260,32	EQQ4F32	U116330937	60503	10/08/2026	293,47
EQQ8G75	A076610428	55500	15/08/2026	0,00	EQR7C72	U115709437	74550	07/08/2026	130,16
EQT0159	A076841136	75870	13/08/2026	293,47	EQU9A18	A073112435	75870	17/08/2026	293,47
EQV4F38	U115993237	74550	08/08/2026	130,16	EQV7B76	A076219397	75870	17/08/2026	293,47
EQV8B73	U116153837	74550	10/08/2026	130,16	EQW0I69	U116442587	74550	12/08/2026	130,16
EQW0964	U116088167	74550	09/08/2026	130,16	EQX1G53	Z147684124	50020	17/08/2026	260,32
EQX1078	A076724156	51851	05/08/2026	195,23	EQX2155	U115759377	74550	08/08/2026	130,16
EQX2795	A076610533	55500	15/08/2026	130,16	EQX9C91	A075999720	57030	14/08/2026	130,16
EQY0J54	U116154717	74550	09/08/2026	130,16	EQY1315	U116003577	74550	08/08/2026	130,16
EQY1315	Z147562244	50020	17/08/2026	260,32	EQY4418	Z147640674	50020	17/08/2026	586,94
EQZ3145	A076318808	55412	17/08/2026	195,23	ERA4E89	U116690637	74550	11/08/2026	130,16
ERB2231	U116339307	60503	10/08/2026	293,47	ERB3C09	U116176827	74550	10/08/2026	130,16
ERB7F63	A073366267	51852	22/07/2026	195,23	ERB7864	U116038227	60503	08/08/2026	293,47
ERB8A90	A076844224	75870	18/08/2026	293,47	ERB9788	A070169169	55500	15/08/2026	130,16
ERC5I21	U115724287	60503	08/08/2026	293,47	ERC5I21	U115972117	74630	08/08/2026	195,23
ERC5I21	U115774227	60503	08/08/2026	293,47	ERC8B44	A073325617	55500	15/08/2026	130,16
ERC9J74	U115997307	74550	08/08/2026	130,16	ERD0C75	A076317836	55412	15/08/2026	195,23
ERD0432	A070168979	75870	13/08/2026	293,47	ERE9J12	U116330827	56732	10/08/2026	130,16
ERE9209	A076786666	55412	13/08/2026	0,00	ERF3826	U116455907	74550	12/08/2026	130,16
ERG0C88	A073112230	55500	16/08/2026	130,16	ERG1C78	U116280887	60503	09/08/2026	293,47
ERG3885	U116380437	60503	11/08/2026	293,47	ERG5A69	A070033658	76331	14/08/2026	293,47
ERG5188	A076841713	75870	14/08/2026	293,47	ERH4E36	U116077167	74550	09/08/2026	130,16
ERH8259	U116707137	74550	11/08/2026	0,00	ERI3A91	U115924487	74550	07/08/2026	130,16
ERI7G31	A073837316	55500	17/08/2026	130,16	ERJ0G08	U116296177	74550	09/08/2026	130,16
ERJ5G02	U115985647	74550	08/08/2026	130,16	ERL3H36	U116109507	74550	09/08/2026	0,00
ERL6G97	U115769827	74550	08/08/2026	130,16	ERL6H22	A076726078	57380	13/08/2026	293,47
ERL9290	A073310245	51851	08/08/2026	195,23	ERM5728	U115982237	74550	07/08/2026	130,16
ERM8J32	U116132387	74550	09/08/2026	130,16	ERN6210	A076525919	55412	17/08/2026	195,23
ERO3499	U116061987	74550	08/08/2026	130,16	ERO4H27	U116715167	74550	11/08/2026	130,16
ERO5668	U116355687	74630	10/08/2026	195,23	ERO6124	U116650817	74550	14/08/2026	130,16
ERO7J74	U116281437	74550	09/08/2026	130,16	ERP7H30	U116323567	74550	10/08/2026	130,16
ERP9E99	U116682167	74550	11/08/2026	130,16	ERQ9A22	A070933870	55500	16/08/2026	130,16
ERR5A44	U116389567	60503	11/08/2026	293,47	ERS1C96	U115797327	74550	09/08/2026	130,16
ERS2100	A073309069	51851	05/08/2026	0,00	ERS8937	U116147017	74550	09/08/2026	130,16
ERU1856	A076406154	51851	29/07/2026	195,23	ERU3954	U116094107	74550	09/08/2026	130,16
ERU5A23	U116001927	74550	08/08/2026	130,16	ERW3871	U116709887	74550	11/08/2026	130,16
ERW6731	A076787522	55412	14/08/2026	195,23	ERX3E20	U116153947	74550	10/08/2026	130,16
ERY3G52	A073746531	55500	16/08/2026	0,00	ERY5E70	Z147567204	50020	17/08/2026	260,32
ERY5047	A076317224	55412	14/08/2026	195,23	ERZ2103	U115675887	74550	07/08/2026	130,16
ESD6821	U116367017	74550	11/08/2026	130,16	ESE3D26	U116409477	56732	11/08/2026	0,00
ESE7446	U116664897	74550	11/08/2026	130,16	ESF1D95	A076800790	51851	18/08/2026	195,23
ESF7C99	U116327967	74550	10/08/2026	130,16	ESF7C99	U116478337	74550	12/08/2026	130,16
ESG2C82	U116739707	74550	11/08/2026	130,16	ESG7J30	U115756517	74550	08/08/2026	130,16

ESH4578	A073779375	76842	23/07/2026	130,16	ESI1A23	U116343587	60503	10/08/2026	293,47
ESI1278	U116740357	74630	11/08/2026	195,23	ESI1278	U116550937	74550	12/08/2026	130,16
ESI3G56	U116770827	74550	12/08/2026	130,16	ESI3200	U116169897	74550	10/08/2026	130,16
ESJ9I56	U116271107	74550	09/08/2026	130,16	ESK1D92	U116016337	74550	08/08/2026	130,16
ESL2E28	U116080687	74550	08/08/2026	130,16	ESL3482	U116485597	60503	12/08/2026	293,47
ESL5F56	U116397607	74550	11/08/2026	130,16	ESN3D70	A076727465	66532	16/08/2026	195,23
ESN3D70	A076727473	66102	16/08/2026	195,23	ESN5B45	A076318786	55412	17/08/2026	195,23
ESP1F92	U116222477	74630	10/08/2026	195,23	ESP4C67	A076787921	54010	17/08/2026	195,23
ESP6319	A076319260	55412	18/08/2026	195,23	ESP7546	U115719557	60503	08/08/2026	293,47
ESQ5C94	A073367123	60501	15/08/2026	293,47	ESR7J39	A076842388	57030	15/08/2026	130,16
ESR9845	A076821062	55500	15/08/2026	130,16	ESS0A86	U115909857	74630	07/08/2026	195,23
ESS0989	U116320377	60503	10/08/2026	293,47	ESS2D09	A073890535	55500	13/08/2026	130,16
ESS5127	Z147588864	50020	17/08/2026	260,32	ESS5127	Z147665204	50020	17/08/2026	260,32
ESS6G86	U116063417	60503	09/08/2026	293,47	ESS6G86	Z147525404	50020	17/08/2026	260,32
ESS8557	A076726981	51852	15/08/2026	195,23	EST2H05	U115754097	56732	08/08/2026	130,16
EST3D38	A076800804	51851	18/08/2026	195,23	EST3E19	A071181480	54523	14/08/2026	195,23
EST4G03	Z147587004	50020	17/08/2026	586,94	EST4H54	A076840814	60174	13/08/2026	0,00
EST8G52	U115747507	74550	08/08/2026	130,16	ESU5D78	Z147670704	50020	17/08/2026	260,32
ESU5E91	A075007396	75870	18/08/2026	293,47	ESU5651	Z147518804	50020	17/08/2026	176,76
ESU8157	U116042297	74710	09/08/2026	0,00	ESU9736	U115767187	60503	08/08/2026	293,47
ESV5H06	U116357887	74550	10/08/2026	130,16	ESV9G32	U116704507	74550	11/08/2026	130,16
ESW3A18	U115960237	60503	08/08/2026	293,47	ESY9598	U115998517	74550	08/08/2026	130,16
ESY9598	U116220937	74550	10/08/2026	130,16	ESZ5B50	U115786877	74550	08/08/2026	130,16
ESZ5G27	U116733537	74550	11/08/2026	130,16	ESZ5I24	A073017009	66020	13/08/2026	293,47
ETA5116	U115768287	74550	08/08/2026	130,16	ETA7C94	A076525722	55412	17/08/2026	195,23
ETA7G32	A076609497	55500	13/08/2026	0,00	ETB5D18	Z147531334	50020	17/08/2026	260,32
ETB5D18	Z147570714	50020	17/08/2026	260,32	ETB7B04	A076665443	51851	07/08/2026	195,23
ETB7D02	U116094547	60503	09/08/2026	293,47	ETB7H09	U116108307	60503	09/08/2026	293,47
ETB7379	U116332587	74550	10/08/2026	130,16	ETB8E57	A076761574	51852	15/08/2026	195,23
ETB8880	A076841292	75870	14/08/2026	293,47	ETB8990	A076701903	51851	05/08/2026	195,23
ETB9J79	U116225997	74550	10/08/2026	130,16	ETB9805	A075373635	51851	02/08/2026	195,23
ETC6A82	U116105217	74550	09/08/2026	130,16	ETC6A82	A076598720	57030	13/08/2026	130,16
ETD0B84	A076786798	55412	13/08/2026	195,23	ETD0048	A076702748	76331	17/08/2026	293,47
ETD0268	A076195021	54525	16/08/2026	0,00	ETD0416	A076701920	51851	05/08/2026	195,23
ETD1574	U116027667	74550	08/08/2026	130,16	ETD2G52	U116377137	60503	11/08/2026	293,47
ETD2594	U116695257	74550	11/08/2026	0,00	ETD2631	A076610215	57030	15/08/2026	130,16
ETD3I98	U116286497	74630	09/08/2026	195,23	ETD3I98	U116370647	74630	11/08/2026	195,23
ETD3I98	U116370867	74550	11/08/2026	130,16	ETD3I98	U116403647	74550	11/08/2026	130,16
ETD3I98	U116453807	74550	12/08/2026	130,16	ETD3I98	U116492857	74550	12/08/2026	130,16
ETD4E12	A076788529	55412	17/08/2026	195,23	ETD4078	U116168357	74550	10/08/2026	130,16
ETD4359	A075288131	75870	17/08/2026	293,47	ETD4813	A076317976	55412	15/08/2026	195,23
ETD8B02	A075007221	75870	18/08/2026	293,47	ETD8584	U116123147	74550	09/08/2026	130,16
ETD8594	U116220507	74550	10/08/2026	130,16	ETD9D78	U116219507	74550	10/08/2026	130,16
ETE0C15	U115772027	56732	08/08/2026	130,16	ETE0H16	U115977617	74550	08/08/2026	130,16
ETE2C64	U116413657	74550	11/08/2026	130,16	ETE2C64	U116655437	74550	11/08/2026	130,16
ETE2C64	U116655547	74550	11/08/2026	130,16	ETF1444	U116018107	74550	08/08/2026	130,16
ETF1582	U116086077	74550	08/08/2026	130,16	ETF2A48	U116144047	74550	09/08/2026	130,16
ETF6G02	U116445007	74550	12/08/2026	130,16	ETG6B02	A076727058	51851	15/08/2026	195,23
ETG6D45	U116312347	74550	10/08/2026	130,16	ETH0221	U117005457	74550	12/08/2026	130,16
ETH1H63	U115713727	74550	08/08/2026	0,00	ETH2B06	A073659140	55500	14/08/2026	130,16
ETH3455	U116063967	74550	08/08/2026	130,16	ETH5E23	A073325641	55500	15/08/2026	130,16
ETH5E23	A073325684	55500	15/08/2026	130,16	ETJ3016	U116051427	74550	08/08/2026	130,16
ETJ9286	U115922397	74550	07/08/2026	130,16	ETK2G80	A076525293	55412	15/08/2026	195,23
ETM0I55	U115698767	60503	07/08/2026	293,47	ETN2688	A076317470	55412	14/08/2026	195,23
ETO0C86	U116351067	60503	10/08/2026	293,47	ETO3D15	A073175828	75870	17/08/2026	293,47
ETP2707	U116006877	74550	08/08/2026	130,16	ETP3J07	A075999933	55417	15/08/2026	195,23
ETP3570	Z147572364	50020	17/08/2026	260,32	ETP6184	U115940437	60503	07/08/2026	293,47
ETP8898	U115784897	74550	08/08/2026	130,16	ETQ2I60	A076318492	55412	17/08/2026	195,23
ETQ3686	A076787069	55412	13/08/2026	195,23	ETQ6H60	A070169070	60501	15/08/2026	293,47
ETR7I44	U116006217	74550	08/08/2026	130,16	ETS0024	U116143827	74630	09/08/2026	195,23
ETS1B78	A076525935	55412	17/08/2026	195,23	ETS1035	U116083877	60503	09/08/2026	293,47
ETS1135	U116288037	60503	09/08/2026	293,47	ETS2A77	A076788189	55412	17/08/2026	195,23
ETS2E51	U115751237	60503	08/08/2026	293,47	ETS2517	A076226725	51851	04/08/2026	195,23
ETS2567	U116245907	74550	09/08/2026	130,16	ETS2567	U116198507	74550	10/08/2026	130,16
ETS2866	A076525455	55412	15/08/2026	195,23	ETS3332	U116061547	60503	09/08/2026	293,47
ETS3426	A076701962	51851	06/08/2026	195,23	ETS3456	Z147668614	50020	17/08/2026	586,94
ETS3477	A073987032	73662	13/08/2026	130,16	ETS3719	A076787204	55412	14/08/2026	195,23
ETS4320	A076800642	51851	28/07/2026	195,23	ETS4794	A075999844	57030	14/08/2026	130,16
ETT5034	U116122927	74550	09/08/2026	130,16	ETT6B56	A071047873	60501	10/08/2026	293,47
ETU0G85	A070933713	55090	16/08/2026	130,16	ETU4A24	Z147604044	50020	17/08/2026	260,32
ETV0G95	U115778737	74550	08/08/2026	0,00	ETV0I18	U116183647	60503	10/08/2026	293,47
ETV0380	U115738037	60503	08/08/2026	293,47	ETV0591	U116180127	74550	10/08/2026	130,16
ETV1042	A076492166	51851	06/08/2026	195,23	ETV1343	A070932016	51851	22/07/2026	195,23
ETV1555	U116096417	74550	09/08/2026	130,16	ETV2A88	A076317879	55412	15/08/2026	195,23
ETV2G60	A070046822	51851	13/08/2026	195,23	ETV2105	A073130336	51851	11/08/2026	195,23
ETV3H03	U116345457	74550	10/08/2026	130,16	ETV3278	A076525439	55412	15/08/2026	195,23
ETV3600	A073230381	75870	18/08/2026	293,47	ETV3661	U116224787	74550	10/08/2026	130,16
ETV4B99	A076560528	51852	30/07/2026	195,23	ETV5D75	A076842779	54521	16/08/2026	195,23
ETV5J74	U116077717	60503	09/08/2026	0,00	ETV5689	A076787115	55412	13/08/2026	195,23
ETV5689	A076788456	55412	17/08/2026	195,23	ETV5776	A075999577	55413	13/08/2026	195,23
ETV6749	A073130379	51851	11/08/2026	195,23	ETV8E84	A076843570	55500	17/08/2026	130,16
ETV8H25	A076666199	75870	18/08/2026	293,47	ETV8643	U115716917	56732	08/08/2026	130,16
ETW5604	A073746558	55500	16/08/2026	130,16	ETW6B36	A076702586	51851	13/08/2026	195,23
ETX1B04	U115729677	60503	08/08/2026	293,47	ETX1B04	U116788977	74550	12/08/2026	130,16
ETZ3J50	A070187884	51851	31/07/2026	0,00	ETZ9A58	U115757947	74550	08/08/2026	130,16
EUA0G89	U116164397	74550	09/08/2026	0,00	EUA1F54	U115716037	60503	08/08/2026	293,47
EUB1113	A070187949	51852	01/08/2026	195,23	EUC5920	A076317810	60501	15/08/2026	293,47
EUE1A24	A076095787	55412	14/08/2026	195,23	EUE4E48	U116278137	74550	09/08/2026	130,16
EUE4F13	A072725697	76331	17/08/2026	293,47	EUF0J13	U116295077	74550	09/08/2026	130,16
EUF0J13	U116295187	74710	09/08/2026	880,41	EUF0J13	U116123707	74550	09/08/2026	130,16
EUF0608	U115717357	60503	08/08/2026	293,47	EUF1F15	A076665664	51851	11/08/2026	195,23
EUH1B21	U116116327	74550	09/08/2026	130,16	EUH6A34	A073016347	51851	26/07/2026	195,23
EUH9E82	U115761797	60503	08/08/2026	293,47	EUI4836	U116098397	60503	09/08/2026	293,47
EUJ2E02	A076317232	55412	14/08/2026	195,23	EUK0010	U116307507	74550	10/08/2026	0,00
EUK0206	U116218737	74550	10/08/2026	130,16	EUK3J24	A076840792	60174	13/08/2026	293,47
EUL2J09	A075206372	51851	14/08/2026	195,23	EUL6F42	U116267357	74550	09/08/2026	130,16
EUM3B49	A073325552	55500	15/08/2026	130,16	EUM4457	U116075627	74550	09/08/2026	130,16
EUM9G10	U115730887	74550	08/08/2026	130,16	EUM9G10	Z147604604	50020	17/08/2026	260,32
EUM9G10	Z147604704	50020	17/08/2026	260,32	EUM9G10	Z147606244	50020	17/08/2026	260,32
EUN3020	U116423007	74550	11/08/2026	130,16	EUN3020	U116424217	74710	11/08/2026	880,41
EUP7D51	A073528461	51851	07/08/2026	195,23	EUP9J46	U116255367	74550	09/08/2026	130,16
EUQ5D17	U115988177	74550	08/08/2026	130,16	EUQ5D17	U116368117	60503	11/08/2026	293,47
EUQ6B77	U116132827	74550	09/08/2026	130,16	EUR0H86	U116718027	74630	11/08/2026	195,23
EUR1025	A076800731	75870	18/08/2026	0,00	EUS5E69	U115762677	74550	08/08/2026	130,16
EUS7903	U116359317	74550	10/08/2026	130,16	EUT6H39	A070046830	51851	13/08/2026	195,23
EUU9460	U112957907	57463	21/07/2026	130,16	EUV0061	U116183537	74550	10/08/2026	130,16
EUV2I09	A076727139	51851	15/08/2026	0,00	EUW5B83	A076317593	55412	15/08/2026	195,23
EUY1705	U116056927	74550	09/08/2026	130,16	EUY1705	U116159227	74550	09/08/2026	130,16
EUY8C69	U115669507	74550	07/08/2026	130,16	EUZ6I42	A073130735	55500	13/08/2026	130,16
EVA0D16	A070046989	75870	18/08/2026	293,47	EVA0G94	A076317585	55412	15/08/2026	195,23
EVA4H09	U115979927	74550	07/08/2026	130,16	EVA6C55	U115737157	74550	08/08/2026	130,16
EVA9F22	Z147576004	50020	17/08/2026	390,46	EVD8J49	A076842620	75870	16/08/2026	293,47
EVE0038	A073746744	55680	16/08/2026	195,23	EVE0038	A073326010	55500	16/08/2026	130,16
EVE2434	A076219508	76252	18/08/2026	293,47	EVE5B51	Z147600854	50020	17/08/2026	260,32
EVF3H09	U116035257	74550	08/08/2026	0,00	EVF5F19	U116238107	57463	05/08/2026	130,16
EVF8C10	Z147546294	50020	17/08/2026	0,00	EVG1527	U115791607	74550	09/08/2026	0,00
EVG9I27	U116043837	74550	09/08/2026	130,16	EVH1C44	A073455812	55500	17/08/2026	130,16
EVH1860	A076722218	51852	25/07/2026	0,00	EVI0262	Z147509994	50020	17/08/2026	390,46
EVI2C99	A073326281	55500	16/08/2026	130,16	EVI3E98	A073112354	75870	17/08/2026	293,47
EVI6A25	U115780937	74550	08/08/2026	130,16	EVI6H81	U116007427	74550	08/08/2026	130,16
EVI7E88	A074221998	51851	16/08/2026	195,23	EVI7J17	A076725039	51851	09/08/2026	195,23
EVI7548	U115984657	74630	08/08/2026	195,23	EVI8E62	U115722207	74550	08/08/2026	130,16
EVI8E62	U115965407	74550	08/08/2026	130,16	EVJ4336	U116044937	74550	08/08/2026	130,16
EVJ5J18	A076842299	57030	15/08/2026	130,16	EVJ9A06	U115773787	56732	08/08/2026	130,16
EVK0163	U116096637	60503	09/08/2026	293,47	EVK0378	A071084353	51851	30/07/2026	195,23
EVK8022	U116161097	74550	09/08/2026	130,16	EVK8022	U116161107	74550	09/08/2026	130,16
EVL0D72	U116398367	74550	11/08/2026	130,16	EVL5889	U116127327	74550	09/08/2026	130,16
EVM1I59	U115797217	74550	09/08/2026	130,16	EVM1I59	U115797877	74550	09/08/2026	130,16
EVM6332	A070168707	51851	11/08/2026	195,23	EVM7E96	U115958587	60503	08/08/2026	293,47
EVN1H15	U115802277	60503	09/08/2026	293,47	EVO3J22	U116668527	74550	11/08/2026	130,16
EVO3190	A076727716	57030	17/08/2026	130,16	EVO5358	Z147692154	50020	17/08/2026	260,32
EVO7E13	Z147687864	50020	17/08/2026	260,32	EVO7253	U116699217	74550	11/08/2026	0,00
EVR0214	U115806127	74550	09/08/2026	130,16	EVR1241	U116163737	74550	09/08/2026	130,16
EVR2030	A076095680	55412	14/08/2026	195,23	EVR2441	A073693950	66020	13/08/2026	293,47
EVR3A01	A076725012	51851	09/08/2026	195,23	EVR4H45	A076665460	51851	07/08/2026	195,23
EVR6548	A076726370	51851	14/08/2026	195,23	EVR6548	A076726388	65300	14/08/2026	195,23
EVR7C20	Z147693914	50020	17/08/2026	260,32	EVR8A14	U114227297	57463	22/07/2026	130,16
EVR8B23	A075433255	55500	15/08/2026	0,00	EVR8F54	U115941977	74550	07/08/2026	130,16
EVR8848	U116125127	74630	09/08/2026	195,23	EVR8848	U116129197	74550	09/08/2026	130,16
EVR8960	A073907004	75870	18/08/2026	0,00	EVR9A46	U116083657	74550	09/08/2026	130,16
EVS7740	Z147682804	50020	17/08/2026	260,32	EVS8F35	U116251297	74550	09/08/2026	130,16
EVT0G02	Z147700184	50020	17/08/2026	260,32	EVT0G44	Z147592934	50020	17/08/2026	260,32
EVT1H94	A075007272	75870	18/08/2026	293,47	EVT1H99	A076786984	55412	13/08/2026	195,23
EVT2084	A076318484	55412	17/08/2026	0,00	EVT4C82	U115805027	74550	09/08/2026	130,16
EVU6B88	U117074537	57463	11/08/2026	130,16	EVU7F91	Z147600194	50020	17/08/2026	586,94
EVU8879	U116665227	74550	11/08/2026	130,16	EVV3F07	Z147508344	50020	17/08/2026	260,32
EVV3F24	U116125457	74550	09/08/2026	0,00	EVW2I39	Z147642764	50020	17/08/2026	586,94
EVW3I12	Z147509664	50020	17/08/2026	0,00	EVW4C09	A076726906	66532	14/08/2026	195,23
EVW4G00	U116173087	74630	10/08/2026	195,23	EVW4G05	U115737707	74550	08/08/2026	130,16
EVW6240	U116495167	74550	12/08/2026	130,16	EVW9D76	U116718577	74550	11/08/2026	130,16
EVX0D74	U116742667	74550	11/08/2026	130,16	EVX5H53	U115723847	74550	08/08/2026	130,16
EVX5H53	U116262517	74550	09/08/2026	130,16	EVX5641	A076406707	51851	06/08/2026	195,23
EVX8E71	A075206470	60501	15/08/2026	293,47	EVY0A09	A071048195	75870	17/08/2026	293,47
EVZ4161	U116678317	60503	11/08/2026	293,47	EWA4B78	U116052307	74550	08/08/2026	130,16
EWA4700	A073790913	51851	05/08/2026	195,23	EWA7766	Z147687754	50020	17/08/2026	260,32
EWB0G58	U115722527	74550	08/08/2026	130,16	EWB6A98	U116482737	74630	12/08/2026	195,23
EWB6D73	U115733747	74550	08/08/2026	130,16	EWB6984	A073017173	66020	18/08/2026	293,47
EWB6984	A073017181	75870	18/08/2026	293,47	EWB7D99	U116185627	74550	10/08/2026	130,16
EWB7I82	A073779480	76842	23/07/2026	130,16	EWB7506	A074185843	70561	04/08/2026	293,47
EWB9G64	A076598690	57030	13/08/2026	130,16	EWB9G68	U116370427	74630	11/08/2026	195,23
EWB9G68	U116700097	74550	11/08/2026	130,16	EWB9330	U116346887	60503	10/08/2026	293,47

EWB9574	A076727589	60681	16/08/2026	195,23	EWC0C98	U116189147	74550	10/08/2026	130,16
EWC1C50	A076492360	66532	17/08/2026	195,23	EWC1D14	A075110375	60412	14/08/2026	195,23
EWC2878	A073288754	75870	14/08/2026	293,47	EWC2929	U116491107	74630	12/08/2026	195,23
EWC3874	U115975967	74630	08/08/2026	195,23	EWC4G94	U116445887	74550	12/08/2026	130,16
EWD0J94	U115918437	74550	07/08/2026	0,00	EWD0625	U115765097	60503	08/08/2026	293,47
EWD8917	U116099827	74550	09/08/2026	130,16	EWE8A49	U116368227	60503	11/08/2026	293,47
EWF2H44	U116265707	56732	09/08/2026	130,16	EWG2I07	U115779067	74550	08/08/2026	130,16
EWG4J81	Z147656404	50020	17/08/2026	260,32	EWH2J52	U115744637	74550	08/08/2026	130,16
EWH2496	U116482957	56732	12/08/2026	0,00	EWI0E29	A074103480	70561	02/08/2026	293,47
EWI1J81	U116362407	74550	10/08/2026	130,16	EWI6C60	A073779650	71023	27/07/2026	130,16
EWI6C90	U115958697	74550	08/08/2026	130,16	EWI8J40	U116724407	74550	12/08/2026	130,16
EWJ1H79	A072926382	55090	16/08/2026	0,00	EWJ3D92	U116280997	56732	09/08/2026	130,16
EWJ5J81	U116231607	74630	10/08/2026	0,00	EWJ6I47	U116363057	74550	10/08/2026	0,00
EWK0428	A076610525	55500	15/08/2026	130,16	EWK5G62	A076095671	55412	14/08/2026	0,00
EWK5J18	U116025137	74550	08/08/2026	130,16	EWK5824	U116483407	74550	12/08/2026	0,00
EWK5947	A076665630	51851	11/08/2026	195,23	EWK6C05	A076725934	76331	13/08/2026	293,47
EWK7E26	A076841870	75870	14/08/2026	0,00	EWK7707	U116333797	60503	10/08/2026	293,47
EWK7707	U116333907	74630	10/08/2026	195,23	EWK7707	U116334567	60503	10/08/2026	293,47
EWK7707	U116672377	74630	11/08/2026	195,23	EWK7707	U116394307	74630	11/08/2026	195,23
EWK7707	U116673367	74550	11/08/2026	130,16	EWK7707	U116678427	60503	11/08/2026	293,47
EWK7707	U116680957	74550	11/08/2026	130,16	EWK7707	U116698777	60503	11/08/2026	293,47
EWK7707	U116718687	74630	11/08/2026	195,23	EWK7707	U116460957	74550	12/08/2026	130,16
EWM0E18	U116647407	74550	14/08/2026	130,16	EWM0H04	U116031737	74550	08/08/2026	130,16
EWM0522	A070932415	51851	27/07/2026	195,23	EWM1A67	U116252507	56732	09/08/2026	130,16
EWM6F42	U115799087	74550	09/08/2026	130,16	EWM8A19	U115778517	74550	08/08/2026	130,16
EWM9H46	A073659132	55500	14/08/2026	130,16	EWM9I52	A075474091	51851	26/07/2026	195,23
EWN1C45	A076841330	75870	14/08/2026	293,47	EWN4E84	U116381867	56732	11/08/2026	130,16
EWN6A98	U115728807	56732	08/08/2026	0,00	EWN9J72	U116062207	74550	08/08/2026	130,16
EWP0213	A076761523	51851	15/08/2026	195,23	EWP0604	A076609500	55500	13/08/2026	0,00
EWP0916	U116429277	74550	12/08/2026	130,16	EWP3F73	U115718897	74550	08/08/2026	130,16
EWP3190	A073130964	51851	16/08/2026	195,23	EWP3190	A076842833	57030	16/08/2026	130,16
EWP3419	U116409707	74550	11/08/2026	130,16	EWP4070	U114755517	57463	04/08/2026	130,16
EWP4112	U116123917	74550	09/08/2026	130,16	EWP4112	U116124357	74550	09/08/2026	130,16
EWP4112	U116124687	74550	09/08/2026	130,16	EWP4456	A073288550	55500	13/08/2026	130,16
EWQ1E83	U116302227	74550	09/08/2026	130,16	EWQ4B44	Z147654314	50020	17/08/2026	586,94
EWQ5J17	U116194537	74550	10/08/2026	130,16	EWR7635	U116268127	60503	09/08/2026	293,47
EWS0117	U116127547	74550	09/08/2026	130,16	EWS0681	Z147527604	50020	17/08/2026	390,46
EWS1E62	U116111707	74550	09/08/2026	130,16	EWS1E62	U116694607	74550	11/08/2026	130,16
EWS2C58	U116350307	60503	10/08/2026	293,47	EWS3H16	A075999488	57030	13/08/2026	130,16
EWS3027	A076701830	51851	04/08/2026	195,23	EWS4640	A070934019	60501	17/08/2026	293,47
EWS4899	A076665710	51851	11/08/2026	195,23	EWS6255	U116048567	74550	09/08/2026	130,16
EWS6255	U116048787	74550	09/08/2026	130,16	EWS7I57	A076721599	51851	22/07/2026	195,23
EWS7972	U116252407	74550	09/08/2026	130,16	EWS8F09	U115959027	60503	07/08/2026	293,47
EWS8G87	U116666007	74550	11/08/2026	0,00	EWS8I95	U116061437	60503	09/08/2026	0,00
EWS8177	A076841276	75870	14/08/2026	293,47	EWS8264	U116127987	74550	09/08/2026	130,16
EWS8329	A076701644	51851	31/07/2026	195,23	EWS8512	U115908867	60503	07/08/2026	293,47
EWS8697	U116426967	74550	12/08/2026	130,16	EWS9282	U116399467	60503	11/08/2026	293,47
EWS9664	U116094437	74550	09/08/2026	130,16	EWS9774	A076788120	55412	17/08/2026	195,23
EWU7J13	U116061107	60503	08/08/2026	0,00	EWV0038	U116311577	74550	10/08/2026	0,00
EWV3C12	Z147611634	50020	17/08/2026	390,46	EWW1B30	U116661597	74550	11/08/2026	130,16
EWW2H51	U115757397	74550	08/08/2026	130,16	EWW2J65	U116290457	60503	09/08/2026	0,00
EWW3I81	A073326044	55500	16/08/2026	130,16	EWW6B94	U115720767	74550	08/08/2026	130,16
EWX1I09	A076665940	75870	13/08/2026	293,47	EWX2514	Z147617804	50020	17/08/2026	176,76
EWX3E47	U116198387	74550	10/08/2026	130,16	EWX8953	A076194262	51851	04/08/2026	0,00
EWX9J96	A071181413	51851	30/07/2026	195,23	EWY1D23	A076841438	60501	14/08/2026	293,47
EXB5C55	U116720887	74550	11/08/2026	130,16	EXB5H54	U116061657	74550	09/08/2026	0,00
EXF3E63	U116258777	60503	09/08/2026	293,47	EXG0054	A075397836	51851	14/08/2026	195,23
EXG4695	U115932307	74550	07/08/2026	130,16	EXG8967	U116067607	60503	09/08/2026	293,47
EXH6J71	U116772367	74550	12/08/2026	0,00	EXI1A21	U116341717	74550	10/08/2026	130,16
EXI1J54	U116376587	60503	11/08/2026	293,47	EXI3B83	U116247447	60503	09/08/2026	293,47
EXK6G28	U116683597	74550	11/08/2026	130,16	EXL3E60	U116093557	74550	09/08/2026	130,16
EXL5335	U115711207	74550	08/08/2026	130,16	EXL8J23	A073017114	66020	15/08/2026	293,47
EXN2J24	A076160759	55500	15/08/2026	130,16	EXO4J09	U115724067	74550	08/08/2026	130,16
EXO5J47	U116425757	74550	12/08/2026	130,16	EXO9177	A071047970	76332	17/08/2026	293,47
EXR3H42	Z147626374	50020	17/08/2026	260,32	EXR4I50	A076844089	75870	18/08/2026	293,47
EXR7C43	U115736057	74630	08/08/2026	195,23	EXR7G72	Z147693474	50020	17/08/2026	260,32
EXS1E19	U116039657	74550	08/08/2026	0,00	EXS8044	U116740687	74550	11/08/2026	130,16
EXT4D22	A070033593	76331	13/08/2026	293,47	EXU3A25	A073693861	66020	13/08/2026	293,47
EXU4A03	U116426417	74550	12/08/2026	0,00	EXU7F51	A072821378	55500	15/08/2026	130,16
EXV1J07	A076609870	55500	14/08/2026	130,16	EXV1J58	U115989277	74550	08/08/2026	130,16
EXV1415	U116297057	74550	09/08/2026	130,16	EXV8544	U116029317	60503	08/08/2026	293,47
EXW2834	U115769167	60503	08/08/2026	293,47	EXW5E66	U115964747	74630	08/08/2026	195,23
EXW5380	U115969037	74550	08/08/2026	130,16	EXX2724	A076318905	55412	18/08/2026	195,23
EXX4D07	A076840822	60174	13/08/2026	0,00	EXX7B73	Z147681264	50020	17/08/2026	260,32
EXX7G05	U116158787	74550	09/08/2026	130,16	EXX8584	U115972667	74550	07/08/2026	130,16
EXX8650	U115786767	74710	08/08/2026	880,41	EXX9A84	U115704267	74550	07/08/2026	0,00
EXY2I86	A071048349	76332	17/08/2026	0,00	EXY7A35	U115978827	74550	07/08/2026	130,16
EXZ2H77	U116029427	74630	08/08/2026	195,23	EXZ2H77	U116034377	74550	08/08/2026	130,16
EXZ2H77	U115790837	74550	09/08/2026	130,16	EXZ2H77	U116045927	74630	09/08/2026	195,23
EXZ2H77	U115791507	74550	09/08/2026	130,16	EXZ2H77	U116049557	74630	09/08/2026	195,23
EXZ2040	A076000182	57030	17/08/2026	130,16	EYA4F93	A076726256	51851	14/08/2026	195,23
EYA4G59	A073111510	51851	31/07/2026	195,23	EYB7B74	U116214337	74550	10/08/2026	130,16
EYB7B74	U116744867	74550	11/08/2026	130,16	EYB8011	A073309115	51851	05/08/2026	195,23
EYB8688	U116296407	74550	09/08/2026	130,16	EYC1367	U116086627	74550	09/08/2026	130,16
EYC5125	Z147639134	50020	17/08/2026	260,32	EYC7A41	U116427077	74550	12/08/2026	130,16
EYC7A74	U116112697	60503	09/08/2026	293,47	EYD0303	A070168332	51851	24/07/2026	195,23
EYD0332	A076194343	51852	06/08/2026	195,23	EYD0436	A076727317	51851	16/08/2026	195,23
EYD0901	Z147538044	50020	17/08/2026	586,94	EYD0954	U116109727	74550	09/08/2026	130,16
EYD1654	A076317755	55412	15/08/2026	195,23	EYD1766	U115801507	60503	09/08/2026	293,47
EYD2B43	A076609950	57030	15/08/2026	130,16	EYD2490	Z147674554	50020	17/08/2026	260,32
EYD2823	U115930537	74550	07/08/2026	130,16	EYD3D96	A076095981	55412	14/08/2026	195,23
EYD3J24	U116405737	74550	11/08/2026	0,00	EYD3017	A073112036	76331	14/08/2026	293,47
EYD3051	U115912277	74550	07/08/2026	130,16	EYD3177	U116406617	74550	11/08/2026	130,16
EYD4336	A075397003	51851	03/08/2026	195,23	EYE1072	U116040427	74550	08/08/2026	130,16
EYE1072	U116158677	74550	10/08/2026	130,16	EYE1421	A075433344	55500	17/08/2026	130,16
EYF0878	U116674247	74550	11/08/2026	130,16	EYF3H81	U116736407	74550	11/08/2026	130,16
EYG0991	U115787207	74550	08/08/2026	130,16	EYG1J87	U116088277	60503	09/08/2026	293,47
EYG1J87	U116162087	60503	09/08/2026	293,47	EYG1349	U116727707	74550	11/08/2026	130,16
EYG1456	U116310587	74550	10/08/2026	130,16	EYG2A41	A075999836	57030	14/08/2026	130,16
EYG2237	A071048063	75870	17/08/2026	293,47	EYG2318	A073559839	51851	21/07/2026	195,23
EYG4469	U116438297	74550	12/08/2026	130,16	EYG4485	A076787093	55412	13/08/2026	195,23
EYG5H33	Z147637924	50020	17/08/2026	260,32	EYG5140	A076761604	51851	15/08/2026	195,23
EYG7229	A076000077	57030	17/08/2026	130,16	EYG7324	A076786658	55412	13/08/2026	195,23
EYG7791	A075206364	51851	14/08/2026	195,23	EYG8049	U116231717	74550	10/08/2026	130,16
EYG9E57	A075026935	51851	14/08/2026	195,23	EYG9I98	U116712197	74550	11/08/2026	130,16
EYG9381	U116282757	60503	09/08/2026	293,47	EYG9906	A073288800	76331	14/08/2026	293,47
EYI7J71	U116173207	74550	10/08/2026	130,16	EYL0652	A076319030	55412	18/08/2026	195,23
EYL3689	U115987627	74550	08/08/2026	130,16	EYL5160	A073906849	55500	14/08/2026	130,16
EYM5F11	U116088387	74630	09/08/2026	195,23	EYM6F14	A076492255	53800	16/08/2026	130,16
EYM6I46	Z147628804	50020	17/08/2026	260,32	EYN9528	A070168677	51851	11/08/2026	195,23
EYO3H52	U116428727	74550	12/08/2026	130,16	EYO5G44	A070933268	55500	14/08/2026	130,16
EYO9B07	A076788251	55412	17/08/2026	0,00	EYO9H42	U116044057	74550	09/08/2026	130,16
EYO9H71	U116324447	60503	10/08/2026	293,47	EYO9H71	U116691077	74550	11/08/2026	130,16
EYP5H80	U116062427	60503	09/08/2026	293,47	EYQ9496	U115732977	60503	08/08/2026	293,47
EYR4974	A076318115	55412	15/08/2026	195,23	EYR6170	A076526184	55412	17/08/2026	195,23
EYS3525	U116338857	60503	10/08/2026	293,47	EYS9F26	U114753097	57463	30/07/2026	130,16
EYS9F26	U116237987	57463	05/08/2026	130,16	EYT0333	A076722374	51851	25/07/2026	195,23
EYT5J28	U115892807	74550	07/08/2026	0,00	EYT5553	Z147575884	50020	17/08/2026	260,32
EYT8F18	U116435007	60503	12/08/2026	293,47	EYT8J82	U115765427	74550	08/08/2026	130,16
EYU0H10	U116470857	74550	12/08/2026	130,16	EYU3C84	A074221980	51851	16/08/2026	195,23
EYV4061	U116459207	74550	12/08/2026	130,16	EYW1B51	U115774667	60503	08/08/2026	0,00
EYW4775	A076761620	51852	15/08/2026	195,23	EYW4950	U116419607	74550	11/08/2026	130,16
EYX9170	U115894567	74550	07/08/2026	130,16	EYY0F95	U115930207	74550	07/08/2026	130,16
EYY5599	U115780717	74550	08/08/2026	130,16	EZA6G38	U115756307	74550	08/08/2026	130,16
EZD6D43	U116471957	60503	12/08/2026	293,47	EZE1G92	U116310697	74550	10/08/2026	130,16
EZE7C68	U115759487	74550	08/08/2026	130,16	EZG0377	U115897427	74550	07/08/2026	130,16
EZG0377	U115968927	74550	08/08/2026	130,16	EZG0377	U115807887	74550	09/08/2026	130,16
EZG0377	Z147514614	50020	17/08/2026	260,32	EZG0377	Z147632754	50020	17/08/2026	260,32
EZG0377	Z147664214	50020	17/08/2026	390,46	EZG9G57	A076610380	55500	15/08/2026	130,16
EZG9G57	A072607147	55500	15/08/2026	130,16	EZI4C42	Z147667304	50020	17/08/2026	260,32
EZI6G05	U116099387	60503	09/08/2026	293,47	EZJ1G13	U116013477	60503	08/08/2026	293,47
EZJ2795	U116086847	74550	09/08/2026	130,16	EZJ9H07	U116054837	60503	08/08/2026	293,47
EZL6G73	Z147615924	50020	17/08/2026	586,94	EZL7G17	A075027320	55412	14/08/2026	195,23
EZL8779	Z147651124	50020	17/08/2026	260,32	EZM2A72	U116424007	74630	11/08/2026	195,23
EZM2G46	U116172107	60503	10/08/2026	293,47	EZM2368	U116295307	74630	09/08/2026	195,23
EZN1A58	U116436977	74550	12/08/2026	0,00	EZN5B88	U116278687	56732	09/08/2026	130,16
EZN7H58	U116253387	74550	09/08/2026	130,16	EZN9H96	U115884667	74630	07/08/2026	195,23
EZN9H96	U115885007	74550	07/08/2026	130,16	EZN9H96	U115885107	74630	07/08/2026	195,23
EZN9H96	U115885437	74550	07/08/2026	130,16	EZO9C06	U115978607	74550	08/08/2026	130,16
EZP6001	U116437307	74550	12/08/2026	130,16	EZQ1H73	A076842744	55500	16/08/2026	130,16
EZR5H57	U116083327	74550	09/08/2026	130,16	EZR9A22	A073112494	75870	17/08/2026	0,00
EZS1I00	A076609551	55500	13/08/2026	0,00	EZS8A54	A073309085	51851	05/08/2026	195,23
EZS8A75	U116414757	74550	11/08/2026	130,16	EZS8824	U116248327	60503	09/08/2026	293,47
EZS9403	Z147582704	50020	17/08/2026	390,46	EZT2757	U116441047	74550	12/08/2026	130,16
EZU1F69	A073131073	54526	17/08/2026	195,23	EZU2B39	U114236427	57463	29/07/2026	130,16
EZU8H18	U116677107	74550	11/08/2026	130,16	EZV4F24	A075027230	55412	14/08/2026	195,23
EZW3685	U115754427	74550	08/08/2026	130,16	EZW5781	U116405077	74550	11/08/2026	0,00
EZW5908	A073112206	55500	15/08/2026	130,16	EZX7558	A073659159	55090	14/08/2026	130,16
EZX9G31	Z147617904	50020	17/08/2026	586,94	EZY0796	A076317240	55412	14/08/2026	195,23
EZY3H10	U116258997	60503	09/08/2026	293,47	EZY4I08	U116045267	74550	08/08/2026	130,16
EZY5E13	U116288697	74550	09/08/2026	130,16	EZY6185	A076841314	75870	14/08/2026	293,47
EZY7E88	U116249207	74550	09/08/2026	130,16	EZY8C78	U116054407	74550	08/08/2026	130,16
EZZ7C31	A073559979	51851	28/07/2026	195,23	EZZ8C22	A076318298	55412	17/08/2026	195,23
FAA6F63	A076318689	55412	17/08/2026	195,23	FAA8H08	U116239087	57463	06/08/2026	130,16
FAA8H08	U116240297	57463	07/08/2026	130,16	FAA8H08	U117074867	57463	11/08/2026	130,16
FAA9I97	U116689867	74550	11/08/2026	130,16	FAB3C14	U116723857	74550	11/08/2026	130,16
FAB3C14	U116751577	74550	11/08/2026	130,16	FAB4E63	Z147518134	50020	17/08/2026	390,46
FAB4195	A075999828	57030	14/08/2026	0,00	FAB8442	U116706587	74550	11/08/2026	130,16
FAB9558	A075027052	55412	14/08/2026	195,23	FAC3D27	U116663807	74550	11/08/2026	130,16
FAC3I92	U116164407	74550	09/08/2026	130,16	FAC4G86	U115909307	74550	07/08/2026	130,16
FAC7H46	A075007310	75870	18/08/2026	293,47	FAE1H83	U116125237	74550	09/08/2026	130,16

FAE2C93	U115762567	74550	08/08/2026	130,16	FAF2D84	U116372407	74550	11/08/2026	130,16
FAF5B76	U116277037	60503	09/08/2026	293,47	FAF6E81	U116308827	74550	10/08/2026	130,16
FAF8I25	A076727546	58196	16/08/2026	880,41	FAG1D38	A070168278	51852	23/07/2026	195,23
FAH2B62	U116449517	74550	12/08/2026	130,16	FAH2H75	U115943847	74550	07/08/2026	130,16
FAI3J10	U116688987	74550	11/08/2026	130,16	FAI4J95	A073111463	51851	31/07/2026	195,23
FAI7D50	U116446987	74550	12/08/2026	130,16	FAJ9377	A075999879	55413	14/08/2026	195,23
FAK3H05	A076318670	55412	17/08/2026	195,23	FAK8C06	A076724474	51851	05/08/2026	195,23
FAL2848	U116236117	74550	10/08/2026	130,16	FAL4E40	Z147541894	50020	17/08/2026	260,32
FAM1D61	U116715497	74550	11/08/2026	130,16	FAM4J98	U116325437	74550	10/08/2026	130,16
FAN3H82	U116049777	74550	08/08/2026	0,00	FAN7J19	A076726639	51851	14/08/2026	195,23
FAO4J33	A073309018	51851	05/08/2026	195,23	FAO5C52	U115972007	74550	08/08/2026	130,16
FAP3E02	U116055607	74550	08/08/2026	130,16	FAP6E82	U116689647	60503	11/08/2026	293,47
FAP9H16	A070168758	76251	13/08/2026	293,47	FAQ3796	U115952867	60503	08/08/2026	293,47
FAR1E40	U116099507	74550	09/08/2026	130,16	FAR6F79	U115802507	60503	09/08/2026	293,47
FAS0E42	U116401667	60503	11/08/2026	293,47	FAS2A71	A076319294	55412	18/08/2026	195,23
FAT1C42	U115760147	74550	08/08/2026	130,16	FAT6H14	U116092897	74550	09/08/2026	130,16
FAT7C74	U116032407	74550	08/08/2026	130,16	FAT8I73	U116040867	74550	08/08/2026	130,16
FAU1A27	A073175585	75870	13/08/2026	293,47	FAU6771	U115802717	56732	09/08/2026	130,16
FAU8A17	U116122267	74550	09/08/2026	130,16	FAU9B76	U116278807	74550	09/08/2026	130,16
FAW0B15	U116061767	74550	08/08/2026	130,16	FAX0B82	U115770157	74550	08/08/2026	130,16
FAY9I28	U116765657	74550	12/08/2026	130,16	FAZ6A83	U116352937	74550	10/08/2026	130,16
FBA1508	A075883897	76332	17/08/2026	293,47	FBA9H92	A076761566	51851	15/08/2026	195,23
FBA9J42	A076787042	55412	13/08/2026	195,23	FBC1781	U116298047	74630	09/08/2026	0,00
FBC2F84	U115994887	74550	08/08/2026	130,16	FBC2H98	U115964207	74550	08/08/2026	130,16
FBC2H98	U115965297	74550	08/08/2026	130,16	FBC2571	A076598444	57030	13/08/2026	130,16
FBC4H62	U116186727	56732	10/08/2026	130,16	FBC6160	U115887747	74550	07/08/2026	130,16
FBC9E45	U116658737	74550	11/08/2026	130,16	FBD3B21	U116305197	60503	10/08/2026	0,00
FBD5E53	U116144597	74550	10/08/2026	130,16	FBE8A38	U116071997	60503	09/08/2026	293,47
FBF4018	U116435767	74710	12/08/2026	880,41	FBF7E20	U116386047	74630	11/08/2026	195,23
FBH7C96	U116540597	60503	12/08/2026	293,47	FBI1683	U116329837	74550	10/08/2026	130,16
FBI4A73	U115759597	74550	08/08/2026	130,16	FBI5I71	A073659051	65992	13/08/2026	293,47
FBI8B04	U116185407	74550	10/08/2026	130,16	FBI9B10	A073288746	75870	14/08/2026	293,47
FBI9J40	U116196407	60503	10/08/2026	293,47	FBJ7E35	U116009407	74550	08/08/2026	0,00
FBK1791	U116715717	74550	11/08/2026	130,16	FBK2476	U116276707	74550	09/08/2026	130,16
FBK3914	U116458647	74550	12/08/2026	0,00	FBK8396	U116528827	74550	12/08/2026	130,16
FBL0J75	A076842264	57030	15/08/2026	130,16	FBM8D88	A076701873	51851	05/08/2026	195,23
FBM8I65	A076722234	51852	25/07/2026	195,23	FBM8J10	A076841284	75870	14/08/2026	293,47
FBQ1987	U116400907	60503	11/08/2026	293,47	FBQ8511	Z147704034	50020	17/08/2026	260,32
FBR0I55	U115666207	56732	07/08/2026	130,16	FBR2F26	A076318611	55412	17/08/2026	195,23
FBR2J30	A076318271	55412	17/08/2026	195,23	FBR3461	U116470207	74550	12/08/2026	130,16
FBR8D39	A076317968	55412	15/08/2026	195,23	FBS3464	U115983007	74550	08/08/2026	130,16
FBT0D43	U115795347	74550	09/08/2026	130,16	FBT0J48	U116459527	60503	12/08/2026	293,47
FBT1B45	A076096155	55412	18/08/2026	195,23	FBT1C94	A076318921	55412	18/08/2026	195,23
FBT2254	U116360747	74630	10/08/2026	195,23	FBT2384	U116701527	74550	11/08/2026	130,16
FBT3A50	A076683255	51851	21/07/2026	195,23	FBT3D29	U116027557	60503	08/08/2026	293,47
FBT3D55	U116133047	56732	09/08/2026	130,16	FBT3571	A070046962	75870	18/08/2026	0,00
FBT4F16	Z147661574	50020	17/08/2026	260,32	FBT4I05	U116494397	74550	12/08/2026	130,16
FBT5C80	A075397976	60501	15/08/2026	0,00	FBT6D27	A070033674	73150	17/08/2026	130,16
FBT6387	A073131057	75870	17/08/2026	293,47	FBT6828	U116061007	74550	08/08/2026	130,16
FBT7F01	U116269117	74550	09/08/2026	130,16	FBT8F32	U116026237	74550	08/08/2026	130,16
FBT8337	U115996097	74550	08/08/2026	130,16	FBT8337	U116358437	74550	10/08/2026	130,16
FBT9D33	U115914917	74550	07/08/2026	0,00	FBT9073	U116261857	74550	09/08/2026	130,16
FBU8A25	Z147661684	50020	17/08/2026	0,00	FBU8C17	U116318507	60503	10/08/2026	293,47
FBV2G23	U115209047	74550	05/08/2026	130,16	FBV2G23	U115689967	74550	07/08/2026	130,16
FBV5G11	A075288107	54522	12/08/2026	195,23	FBV8G28	A073868084	54600	17/08/2026	130,16
FBW0D24	A076787930	60501	17/08/2026	0,00	FBW9A07	A073906873	54521	14/08/2026	195,23
FBX8E71	U116120407	74550	09/08/2026	130,16	FBX8218	U116173637	74550	10/08/2026	130,16
FBX9G05	U116420367	74550	11/08/2026	130,16	FBX9279	A073288622	54521	13/08/2026	195,23
FBY0209	U116424437	74550	11/08/2026	130,16	FBY0209	Z147565104	50020	17/08/2026	260,32
FBY0209	Z147565214	50020	17/08/2026	260,32	FBY1B09	U116349087	74550	10/08/2026	130,16
FBY3D16	A076788421	55412	17/08/2026	195,23	FBY3755	U115977067	74550	08/08/2026	130,16
FBY5H45	U116687007	74550	11/08/2026	130,16	FBY6D89	A076842280	57030	15/08/2026	130,16
FBZ0376	A076525773	55412	17/08/2026	195,23	FBZ0831	A075999410	57030	13/08/2026	130,16
FBZ1259	A076787220	55412	14/08/2026	195,23	FBZ1299	Z147577864	50020	17/08/2026	586,94
FBZ1607	U116407057	56732	11/08/2026	130,16	FBZ1921	U115774007	60503	08/08/2026	293,47
FBZ2615	U116721657	74550	11/08/2026	130,16	FBZ2648	A076702470	76331	13/08/2026	293,47
FBZ3D96	U116681177	74550	11/08/2026	130,16	FBZ3469	U115741777	74630	08/08/2026	195,23
FBZ4339	U116678757	60503	11/08/2026	293,47	FBZ8C25	U116210487	74550	10/08/2026	130,16
FBZ9194	A076787352	55412	14/08/2026	195,23	FCA2B11	A073130875	55500	13/08/2026	130,16
FCA2E63	U116262077	74550	09/08/2026	130,16	FCA4G45	U115780277	74630	08/08/2026	195,23
FCA5465	U115765647	74550	08/08/2026	130,16	FCA5465	A076843244	75870	17/08/2026	293,47
FCA6221	U116384407	74550	11/08/2026	130,16	FCB5767	A076726795	51851	14/08/2026	0,00
FCC3I10	A073326052	55500	16/08/2026	130,16	FCC8H71	U116490987	74630	12/08/2026	195,23
FCC9H21	U116265377	74550	09/08/2026	130,16	FCD0987	A074402798	54600	14/08/2026	130,16
FCD8437	U116215007	74550	10/08/2026	130,16	FCE4J78	U116484277	56732	12/08/2026	0,00
FCE8F22	U116255037	74550	09/08/2026	130,16	FCE9H95	U116072657	74550	08/08/2026	0,00
FCF0A24	U115904797	74630	07/08/2026	195,23	FCF4F47	Z147660474	50020	17/08/2026	586,94
FCF4H73	U115727807	74550	08/08/2026	130,16	FCG8168	U116729687	74550	11/08/2026	0,00
FCH0B79	U116113247	74550	09/08/2026	130,16	FCH0414	U115691617	56732	07/08/2026	130,16
FCH2215	U116255807	60503	09/08/2026	293,47	FCH6G24	U116101707	74550	09/08/2026	130,16
FCH6701	A076000140	57030	17/08/2026	0,00	FCI0I85	Z147662784	50020	17/08/2026	260,32
FCI0086	U116154387	74550	09/08/2026	130,16	FCI1E52	U116405187	74550	11/08/2026	130,16
FCI7H69	U116489337	74550	12/08/2026	130,16	FCJ1C89	Z147516374	50020	17/08/2026	260,32
FCJ1C89	Z147637604	50020	17/08/2026	260,32	FCJ1633	Z147585014	50020	17/08/2026	260,32
FCJ3D74	U116655987	74550	11/08/2026	130,16	FCJ4A35	U116439287	74550	12/08/2026	130,16
FCJ7373	A070933330	55500	15/08/2026	0,00	FCJ7373	A070933497	55500	15/08/2026	130,16
FCK0F92	Z147563674	50020	17/08/2026	260,32	FCK1B97	U116660937	74550	11/08/2026	130,16
FCK1E40	A073130794	55500	13/08/2026	130,16	FCK1E51	U116338417	74550	10/08/2026	130,16
FCK2C42	A076096040	54521	14/08/2026	195,23	FCK5A25	U116318837	74550	10/08/2026	130,16
FCL3H83	A071284085	76332	14/08/2026	293,47	FCL5A03	A076843490	55500	17/08/2026	130,16
FCM5H89	A073309182	51851	05/08/2026	0,00	FCM7G04	A073455839	75870	18/08/2026	293,47
FCN4G09	A076095841	55412	14/08/2026	195,23	FCN5I02	A076317330	55412	14/08/2026	195,23
FCN5I49	U115948247	74550	08/08/2026	130,16	FCN9A34	U116753557	74550	12/08/2026	0,00
FCN9B40	U116459197	74550	12/08/2026	130,16	FCO0G64	A073367085	76331	14/08/2026	293,47
FCO5F24	A076598460	57030	13/08/2026	130,16	FCO5I90	U116312897	56732	10/08/2026	130,16
FCO6070	A076842973	57380	16/08/2026	293,47	FCO7H20	A076317208	55412	14/08/2026	195,23
FCO8D18	U115921407	74630	07/08/2026	0,00	FCO9478	U116082117	74550	08/08/2026	130,16
FCP1B30	U115977287	74550	07/08/2026	0,00	FCP1F21	U116295517	74550	09/08/2026	130,16
FCP8G05	Z147544864	50020	17/08/2026	586,94	FCQ4H86	U116200587	74550	10/08/2026	130,16
FCR2H39	U115743537	60503	08/08/2026	293,47	FCR4261	A075397771	76332	14/08/2026	293,47
FCR5460	A075373627	51851	02/08/2026	0,00	FCR6H96	Z147548824	50020	17/08/2026	260,32
FCS1156	U116657857	74550	11/08/2026	130,16	FCS3A45	A071344746	76331	18/08/2026	293,47
FCU0830	A070933314	55500	15/08/2026	130,16	FCU4I72	Z147625714	50020	17/08/2026	0,00
FCV1F36	U116721437	74550	11/08/2026	130,16	FCV9J46	Z147619554	50020	17/08/2026	260,32
FCW2I04	U116326977	74550	10/08/2026	130,16	FCW3C07	U116729357	74550	11/08/2026	0,00
FCW7813	U116327747	74550	10/08/2026	130,16	FCW8786	U115774117	60503	08/08/2026	293,47
FCW9D21	U116204877	74550	10/08/2026	0,00	FCX0B75	A076842680	55500	16/08/2026	130,16
FCX0E37	U116754877	60503	12/08/2026	293,47	FCX0E37	A076525560	60501	17/08/2026	293,47
FCX2280	U115993897	74550	08/08/2026	0,00	FCX4D95	Z147578084	50020	17/08/2026	586,94
FCX6F79	U116011937	74550	08/08/2026	130,16	FCX6H87	U116309047	56732	10/08/2026	130,16
FCX6J03	U116113137	74550	09/08/2026	130,16	FCX7J16	U116136127	74550	09/08/2026	130,16
FCY3H26	Z147542994	50020	17/08/2026	260,32	FCY3545	A076840784	65992	13/08/2026	293,47
FCY9A65	U115950227	60503	07/08/2026	293,47	FCZ7639	A075374070	54522	13/08/2026	195,23
FDA2G06	A075999992	57030	16/08/2026	130,16	FDA2628	U116138437	74550	09/08/2026	130,16
FDB9E77	U116669957	74550	11/08/2026	130,16	FDC0J45	U116213127	74550	10/08/2026	130,16
FDC4I79	U116343807	74550	10/08/2026	130,16	FDC6F85	Z147529024	50020	17/08/2026	390,46
FDC6716	U116241947	57463	10/08/2026	130,16	FDF5D44	A075999712	57030	14/08/2026	130,16
FDG4A00	Z147537604	50020	17/08/2026	260,32	FDG8E77	U115725607	60503	08/08/2026	293,47
FDH1B07	A076492425	57030	17/08/2026	0,00	FDI2350	A076195005	54525	16/08/2026	0,00
FDI3770	U116199487	74550	10/08/2026	130,16	FDI8D69	U116395617	74550	11/08/2026	130,16
FDI8D89	U116269007	74550	09/08/2026	130,16	FDK9378	A071084531	51851	31/07/2026	195,23
FDL5I37	A073659213	55680	14/08/2026	195,23	FDL5479	U115755307	60503	08/08/2026	293,47
FDL8I79	A073694116	66700	13/08/2026	195,23	FDM8H57	U116725067	74630	11/08/2026	195,23
FDN7G03	U116325007	74550	10/08/2026	130,16	FDN8E44	Z147583364	50020	17/08/2026	260,32
FDN8121	A076701300	51851	21/07/2026	195,23	FDN8121	U116031187	74550	08/08/2026	130,16
FDN8665	U116461727	60503	12/08/2026	293,47	FDN8729	U115885657	74630	07/08/2026	195,23
FDN8729	U115731327	60503	08/08/2026	293,47	FDN8729	U116492637	74550	12/08/2026	130,16
FDO0065	U116493187	74550	12/08/2026	130,16	FDO7901	A071048292	75870	17/08/2026	0,00
FDO7927	A071084418	51851	31/07/2026	195,23	FDO8135	U116037677	74550	08/08/2026	0,00
FDP3C21	A071284107	60681	15/08/2026	195,23	FDR3J19	Z147544644	50020	17/08/2026	260,32
FDR5B69	A074603220	76842	07/08/2026	130,16	FDR8651	U116790517	74550	12/08/2026	130,16
FDR8855	U115883017	74630	07/08/2026	195,23	FDR8855	U115966617	74550	07/08/2026	130,16
FDR8855	U115973437	74630	08/08/2026	195,23	FDR8855	U115973657	74550	08/08/2026	130,16
FDR8855	U115725497	74550	08/08/2026	130,16	FDR8855	U116047797	74630	08/08/2026	195,23
FDR8855	U116029757	74630	08/08/2026	195,23	FDR8855	U115798647	74550	09/08/2026	130,16
FDR8855	U116132057	74550	09/08/2026	130,16	FDR8855	U116165507	74550	10/08/2026	130,16
FDR8855	U116190577	74550	10/08/2026	130,16	FDR8855	U116193877	74550	10/08/2026	130,16
FDR8855	U116217857	74550	10/08/2026	130,16	FDR8855	U116359207	74550	10/08/2026	130,16
FDR8855	U116707247	74630	11/08/2026	195,23	FDR8855	U116738607	74550	11/08/2026	130,16
FDR8855	U116456557	60503	12/08/2026	293,47	FDS1I35	U116228087	74550	10/08/2026	130,16
FDS6126	U115760587	74550	08/08/2026	130,16	FDT1F05	U116256467	74550	09/08/2026	130,16
FDT2030	U115970807	74550	08/08/2026	0,00	FDT4560	Z147617024	50020	17/08/2026	586,94
FDT5368	Z147513624	50020	17/08/2026	260,32	FDU1J68	U116661377	74550	11/08/2026	130,16
FDU2J57	Z147564884	50020	17/08/2026	586,94	FDU9I12	U116042847	60503	08/08/2026	293,47
FDU9786	U116067817	60503	09/08/2026	293,47	FDV1H55	U116657747	74550	11/08/2026	130,16
FDV8H73	A073308968	51851	05/08/2026	195,23	FDX3J82	U116402767	74550	11/08/2026	130,16
FDX7E78	Z147604814	50020	17/08/2026	260,32	FDY3D14	Z147593374	50020	17/08/2026	260,32
FEA2F21	U116109837	74550	09/08/2026	130,16	FEA5A97	Z147700624	50020	17/08/2026	586,94
FEA5F87	A075048157	55500	15/08/2026	130,16	FEB1C28	U116134587	74550	09/08/2026	130,16
FEB1694	A076525471	55412	15/08/2026	0,00	FEB2E31	A074013597	51851	23/07/2026	195,23
FEB2025	Z147508234	50020	17/08/2026	390,46	FEB2175	U116328407	74550	10/08/2026	130,16
FEB2175	A076727325	51851	16/08/2026	195,23	FEB2279	U116156587	74550	09/08/2026	130,16
FEC0E34	A073746779	55680	16/08/2026	0,00	FEC2H57	U116100047	74550	09/08/2026	130,16
FEC2709	U115905017	60503	07/08/2026	293,47	FEC9J96	U115913927	74550	07/08/2026	130,16
FEC9071	Z147522864	50020	17/08/2026	586,94	FED1619	A076525366	55412	15/08/2026	195,23
FED3D03	A076721165	51851	21/07/2026	195,23	FED3J04	Z147628134	50020	17/08/2026	260,32
FED7E63	U116346447	60503	10/08/2026	293,47	FED7077	U116137447	74550	09/08/2026	130,16
FED7077	U116138107	74550	09/08/2026	130,16	FEE2J47	Z147691164	50020	17/08/2026	260,32
FEE3A76	U115753547	74550	08/08/2026	130,16	FEE3439	U116481197	74550	12/08/2026	130,16
FEE7536	U116042187	74550	08/08/2026	130,16	FEE7764	U115957597	74550	07/08/2026	130,16
FEF0D95	Z147602504	50020	17/08/2026	586,94	FEF5448	U116397157	74550	11/08/2026	130,16

FEF7H42	Z147655414	50020	17/08/2026	260,32	FEF7H42	Z147655524	50020	17/08/2026	260,32
FEG0F17	A075007370	75870	18/08/2026	293,47	FEG1E47	A075132387	51851	08/08/2026	195,23
FEG2D75	A076610002	57030	15/08/2026	130,16	FEG4420	A076665990	75870	14/08/2026	0,00
FEH1761	A076526133	55412	17/08/2026	195,23	FEH1784	U116014577	74550	08/08/2026	130,16
FEH1926	A076701989	51851	06/08/2026	195,23	FEH1959	A073246482	55680	16/08/2026	195,23
FEH2323	Z147561144	50020	17/08/2026	260,32	FEH2520	A070047012	75870	18/08/2026	293,47
FEH3198	A076665605	51851	11/08/2026	195,23	FEH3454	A075027087	55412	14/08/2026	195,23
FEH3454	A076526257	55412	17/08/2026	195,23	FEH4D67	A076842507	57030	15/08/2026	130,16
FEH4D88	U115773237	60503	08/08/2026	293,47	FEH4266	Z147516594	50020	17/08/2026	260,32
FEH4266	Z147559274	50020	17/08/2026	260,32	FEH5C92	A073325960	55500	16/08/2026	130,16
FEH5F80	A076318751	55412	17/08/2026	195,23	FEH6D55	A076843694	58511	17/08/2026	130,16
FEH6J31	A075999453	57030	13/08/2026	130,16	FEH6J71	U116649937	74550	14/08/2026	130,16
FEH8374	A073112265	55500	16/08/2026	130,16	FEH9D79	U116245357	74550	09/08/2026	130,16
FEH9778	A073112095	76331	14/08/2026	293,47	FEI2396	U116295737	74550	09/08/2026	130,16
FEJ7J98	A076844011	75870	17/08/2026	293,47	FEK7725	A076702683	76331	14/08/2026	293,47
FEK8A97	A076319243	55412	18/08/2026	195,23	FEK8F67	U116535757	74550	12/08/2026	130,16
FEK8J14	U116134917	74550	09/08/2026	130,16	FEK9313	U116157247	74550	10/08/2026	130,16
FEL4B91	A076610045	57030	15/08/2026	130,16	FEL6J84	A076319367	55412	18/08/2026	195,23
FEM0C86	U116780947	74550	12/08/2026	0,00	FEM0D82	U116293537	74550	09/08/2026	130,16
FEM9D60	U116450067	60503	12/08/2026	293,47	FEM9359	A070248921	60501	17/08/2026	293,47
FEN7G56	U116443907	60503	12/08/2026	293,47	FEO8I11	A076317844	55412	15/08/2026	195,23
FEP4D46	U116141187	74550	09/08/2026	130,16	FEP5H47	U116371747	60503	11/08/2026	293,47
FEP5043	A076317801	55412	15/08/2026	195,23	FEP5997	U115974757	74550	08/08/2026	130,16
FEP6426	U116168137	74550	10/08/2026	130,16	FEP6445	U116721987	74550	11/08/2026	130,16
FEP7D21	A076317720	55412	15/08/2026	195,23	FEP7E14	A070933780	55500	16/08/2026	130,16
FEP7G45	A070168995	75870	13/08/2026	293,47	FEP7258	U116125347	74550	09/08/2026	130,16
FEP7772	U116029537	74550	08/08/2026	130,16	FEP7860	A076665567	51851	11/08/2026	195,23
FEP8396	A076788340	55412	17/08/2026	195,23	FEP8786	A076787336	55412	14/08/2026	195,23
FEP9B86	A071048039	75870	17/08/2026	293,47	FEP9E34	U116714067	74630	11/08/2026	195,23
FEP9723	U116016667	74550	08/08/2026	130,16	FEQ2897	U116303007	56732	10/08/2026	130,16
FEQ3148	U116402547	74550	11/08/2026	130,16	FEQ6J93	A076318530	55412	17/08/2026	195,23
FES4C71	A070969998	55500	16/08/2026	130,16	FES4768	A075433328	55500	17/08/2026	130,16
FES6B37	A076195013	54525	16/08/2026	195,23	FES7I13	U116050437	74550	09/08/2026	130,16
FES7I13	U116050547	74550	09/08/2026	130,16	FES7796	A071047911	76331	14/08/2026	0,00
FES8C46	U116198827	74550	10/08/2026	130,16	FET0D71	U116076177	60503	09/08/2026	293,47
FET3123	U116663577	74550	11/08/2026	0,00	FET3123	U116664127	74550	11/08/2026	0,00
FET3123	U116664567	74550	11/08/2026	0,00	FET3123	U116648287	74550	14/08/2026	0,00
FET3123	U116648397	74550	14/08/2026	0,00	FET3123	U116648407	74550	14/08/2026	0,00
FET7280	U116272207	74550	09/08/2026	130,16	FEU4731	Z147683794	50020	17/08/2026	586,94
FEU5E67	A076723915	51851	04/08/2026	195,23	FEU5074	A075027028	55412	14/08/2026	195,23
FEX8E02	A076610436	55500	15/08/2026	130,16	FEX8016	U115883567	74550	07/08/2026	130,16
FEX8016	U115734847	74710	08/08/2026	880,41	FEX8016	U116013037	74630	08/08/2026	195,23
FEX8016	U115749477	74630	08/08/2026	195,23	FEX8016	U116280227	74710	09/08/2026	880,41
FEX8016	U116143607	74630	09/08/2026	195,23	FEX8016	U116145367	74630	09/08/2026	195,23
FEX8016	U116150207	74710	09/08/2026	880,41	FEX8016	U116150537	74550	09/08/2026	130,16
FEX8016	U116284307	74630	09/08/2026	195,23	FEX8016	U116294417	74550	09/08/2026	130,16
FEX8016	U116133817	74550	09/08/2026	130,16	FEX8016	U116134037	74550	09/08/2026	130,16
FEX8016	U116298707	74630	09/08/2026	195,23	FEX8016	U116200037	74630	10/08/2026	195,23
FEX8016	U116319937	74710	10/08/2026	880,41	FEX8016	U116237767	60503	10/08/2026	293,47
FEX8016	U116169237	74550	10/08/2026	130,16	FEX8016	U116169567	74630	10/08/2026	195,23
FEX8016	U116169677	74550	10/08/2026	130,16	FEX8016	U116331157	74710	10/08/2026	880,41
FEX8016	U116355467	74710	10/08/2026	880,41	FEX8016	U116209507	74630	10/08/2026	195,23
FEX8016	U116356567	74550	10/08/2026	130,16	FEX8016	U116703727	74630	11/08/2026	195,23
FEX8016	U116450407	74630	12/08/2026	195,23	FEX8016	U116463817	74630	12/08/2026	195,23
FEX8016	U116477897	74630	12/08/2026	195,23	FEX8016	U116644327	74630	14/08/2026	195,23
FEX8016	U116644437	74550	14/08/2026	130,16	FEZ2J33	U115996427	74550	08/08/2026	130,16
FEZ5G50	U116272857	56732	09/08/2026	130,16	FEZ5G50	U116128757	60503	09/08/2026	293,47
FFA9H86	Z147681604	50020	17/08/2026	260,32	FFA9531	U115755417	60503	08/08/2026	0,00
FFB3H16	U116294087	74550	09/08/2026	130,16	FFB3H16	U116541917	74550	12/08/2026	130,16
FFC2H01	A073694035	66371	13/08/2026	0,00	FFC2H01	A074402771	60501	14/08/2026	0,00
FFC2H01	A074402780	76842	14/08/2026	0,00	FFC3H14	U115889177	60503	07/08/2026	293,47
FFC4F05	U116412777	60503	11/08/2026	293,47	FFC8683	U115769057	60503	08/08/2026	0,00
FFE9015	U116171007	74550	10/08/2026	130,16	FFF0256	U116099057	74550	09/08/2026	130,16
FFF1H94	A076788154	55412	17/08/2026	0,00	FFF2G88	Z147706124	50020	17/08/2026	260,32
FFF5A11	U116376477	74550	11/08/2026	130,16	FFG4G14	U115732757	74550	08/08/2026	130,16
FFG5F50	A076721203	51851	21/07/2026	195,23	FFG8B40	U115801397	60503	09/08/2026	293,47
FFG8B99	U116265267	56732	09/08/2026	130,16	FFH7J61	U116326427	60503	10/08/2026	293,47
FFI3D84	U115987847	74550	07/08/2026	130,16	FFJ0C54	U116438407	74550	12/08/2026	130,16
FFJ2C06	Z147522104	50020	17/08/2026	260,32	FFK1E91	Z147627804	50020	17/08/2026	260,32
FFK1G09	U116771487	74550	12/08/2026	130,16	FFK3F36	U115717807	74550	08/08/2026	130,16
FFK7F44	U116423447	74550	11/08/2026	130,16	FFL2783	U116692507	74550	11/08/2026	130,16
FFM0A62	Z147510104	50020	17/08/2026	586,94	FFM2I35	U116470637	74550	12/08/2026	130,16
FFQ0J13	U116143277	74550	09/08/2026	130,16	FFQ0J56	U116470747	74550	12/08/2026	130,16
FFQ1B03	A073559804	51851	21/07/2026	195,23	FFQ1480	A073890403	51851	08/08/2026	195,23
FFR0046	Z147677194	50020	17/08/2026	260,32	FFR3C38	U116422127	74550	11/08/2026	130,16
FFR3098	Z147602724	50020	17/08/2026	260,32	FFR3358	A071047989	73662	17/08/2026	130,16
FFR3504	A076701652	51851	31/07/2026	195,23	FFR4D02	Z147643424	50020	17/08/2026	260,32
FFR5J28	U115744857	74550	08/08/2026	130,16	FFR5035	A073367034	76332	13/08/2026	293,47
FFR6B60	U116126227	74550	09/08/2026	130,16	FFS1A11	U116167917	74550	09/08/2026	130,16
FFS4B68	U115736717	56732	08/08/2026	130,16	FFT0790	U116272417	60503	09/08/2026	0,00
FFT3147	A074644503	51851	17/08/2026	195,23	FFT9F86	A073508444	55500	16/08/2026	130,16
FFU0G27	A073130824	55500	13/08/2026	130,16	FFU1G09	A073130565	51851	12/08/2026	195,23
FFV1048	A070933616	55500	16/08/2026	130,16	FFW4770	U115735617	56732	08/08/2026	130,16
FFW5B28	A073309123	51851	05/08/2026	195,23	FFW5J02	Z147545744	50020	17/08/2026	260,32
FFW6588	U115994997	74550	08/08/2026	130,16	FFX3E48	Z147652334	50020	17/08/2026	586,94
FFZ2D85	A073309387	51851	05/08/2026	195,23	FFZ2519	A076319081	55412	18/08/2026	0,00
FGA1J43	U116714407	60503	11/08/2026	293,47	FGA6F33	A076609578	55500	13/08/2026	130,16
FGA8J63	A070248905	55500	16/08/2026	130,16	FGB6E34	A071181502	76332	14/08/2026	293,47
FGC8A24	U116427297	74550	12/08/2026	130,16	FGD2G51	A075091656	51851	04/08/2026	195,23
FGD2G51	A075048025	75870	14/08/2026	293,47	FGD4E05	U116424767	74550	12/08/2026	130,16
FGE6I99	U115923167	74550	07/08/2026	130,16	FGE7H95	U116290017	60503	09/08/2026	293,47
FGE8D94	A076317852	55412	15/08/2026	0,00	FGE9721	Z147632204	50020	17/08/2026	586,94
FGF3851	A076702063	51851	06/08/2026	195,23	FGF9F20	U116254597	74550	09/08/2026	130,16
FGH0083	U115698657	60503	07/08/2026	293,47	FGH5C29	A075397631	76331	13/08/2026	293,47
FGJ3H70	A073309760	51851	06/08/2026	195,23	FGK8E74	U116362837	74550	10/08/2026	130,16
FGM0G80	A076317607	55412	15/08/2026	195,23	FGM3036	U116440827	60503	12/08/2026	293,47
FGM8D41	U115986417	74550	07/08/2026	130,16	FGN0D64	Z147599644	50020	17/08/2026	586,94
FGN0E93	U115802827	74630	09/08/2026	195,23	FGN0E93	U116253827	74550	09/08/2026	130,16
FGN7J92	U116089597	74550	09/08/2026	130,16	FGO1B28	A073230357	75870	18/08/2026	293,47
FGO1138	A076317615	55412	15/08/2026	195,23	FGO1248	U116652577	74550	11/08/2026	0,00
FGO1694	A076492450	76331	17/08/2026	293,47	FGO2E08	U116308277	74550	10/08/2026	130,16
FGO7J75	U116387917	74550	11/08/2026	130,16	FGO8H31	A076665451	51851	07/08/2026	195,23
FGO8811	U116316307	74550	10/08/2026	130,16	FGP8045	U116021287	74550	08/08/2026	130,16
FGQ4969	A076842124	75870	15/08/2026	293,47	FGQ6871	U116359537	74550	10/08/2026	0,00
FGQ7D26	U116153507	74550	09/08/2026	130,16	FGR2412	A076788111	55412	17/08/2026	195,23
FGR4I29	U116064957	74550	09/08/2026	130,16	FGR4I29	U116187827	74550	10/08/2026	130,16
FGR4020	U115729017	74550	08/08/2026	130,16	FGR4310	U116450507	74550	12/08/2026	130,16
FGR5B33	U115998187	74550	08/08/2026	130,16	FGS0258	U115890937	74550	07/08/2026	130,16
FGS2131	A076841462	60501	14/08/2026	293,47	FGT1F88	U116721767	74550	11/08/2026	130,16
FGT5466	U116168687	74630	10/08/2026	195,23	FGT5466	U116683817	74710	11/08/2026	880,41
FGT5466	U116752787	74710	12/08/2026	880,41	FGU3E14	U115727917	74550	08/08/2026	130,16
FGV0G41	A071048209	75870	17/08/2026	293,47	FGV4A18	A076318026	55412	15/08/2026	195,23
FGV5065	U116254707	74550	09/08/2026	130,16	FGV9854	U116069577	74550	09/08/2026	130,16
FGW0135	A076726760	67261	14/08/2026	195,23	FGW0135	A076726779	66020	14/08/2026	293,47
FGW0135	A076726787	66102	14/08/2026	195,23	FGW4D68	A073131138	60501	18/08/2026	293,47
FGW8970	U116227207	74550	10/08/2026	130,16	FGX1I33	A076788693	55412	17/08/2026	195,23
FGX3B85	U116064737	74550	08/08/2026	130,16	FGZ3670	U115936037	74550	07/08/2026	130,16
FGZ4C27	Z147521874	50020	17/08/2026	390,46	FGZ7C32	A073694175	51691	15/08/2026	2.934,70
FGZ7C32	A073694183	65992	15/08/2026	293,47	FGZ7C32	A073694191	50292	15/08/2026	880,41
FHA6E73	A073087023	55411	18/08/2026	195,23	FHB0565	U115777857	74550	08/08/2026	130,16
FHB2697	A070933284	55500	14/08/2026	130,16	FHB4710	A076701407	51851	26/07/2026	195,23
FHB4710	A075250800	51851	11/08/2026	195,23	FHC2I07	U116119517	60503	09/08/2026	293,47
FHC2236	U115801287	60503	09/08/2026	293,47	FHC3A11	U115660597	60503	07/08/2026	293,47
FHC3115	U116256687	74550	09/08/2026	130,16	FHC4619	A073016207	51851	22/07/2026	195,23
FHC5876	A076842418	57030	15/08/2026	130,16	FHD3112	U115723297	74550	08/08/2026	130,16
FHD3507	A076844267	75870	18/08/2026	293,47	FHD4F24	U116263397	60503	09/08/2026	293,47
FHD4654	Z147671034	50020	17/08/2026	586,94	FHD4658	A076841578	60412	14/08/2026	195,23
FHD7951	A073111455	51851	31/07/2026	195,23	FHD7951	Z147674994	50020	17/08/2026	586,94
FHD8B65	U115660267	74550	07/08/2026	130,16	FHE3887	U115729787	74550	08/08/2026	130,16
FHE6I75	U116035587	74550	08/08/2026	130,16	FHF2E79	U115911067	74550	07/08/2026	130,16
FHF4D26	U115712187	74550	08/08/2026	130,16	FHG9A53	A076319308	55412	18/08/2026	195,23
FHH5D49	U116748827	74550	11/08/2026	130,16	FHH5D49	A073326273	55500	16/08/2026	130,16
FHH9I57	U116377687	74550	11/08/2026	130,16	FHH9I57	U116436427	74550	12/08/2026	130,16
FHH9I57	U116469537	60503	12/08/2026	293,47	FHI8G27	U116029867	74550	08/08/2026	130,16
FHK5H11	U116420147	74550	11/08/2026	130,16	FHL4A40	A073112559	76332	17/08/2026	293,47
FHL7248	Z147519894	50020	17/08/2026	260,32	FHL8F46	A076722609	51852	25/07/2026	195,23
FHM5J92	U116418277	74550	11/08/2026	130,16	FHM7928	U116103897	74550	09/08/2026	130,16
FHN1A39	A076160872	55500	16/08/2026	130,16	FHO7C94	A072607139	76331	15/08/2026	293,47
FHO7201	U115929107	74550	07/08/2026	130,16	FHO7201	U116013917	74550	08/08/2026	130,16
FHO7201	U115770377	74550	08/08/2026	130,16	FHO7201	U115770597	74630	08/08/2026	195,23
FHO7201	U116054177	74550	08/08/2026	130,16	FHO7201	U116054507	74550	08/08/2026	130,16
FHO7201	U115774777	60503	08/08/2026	293,47	FHO8216	A074142133	65992	17/08/2026	293,47
FHO8216	A074142141	50100	17/08/2026	880,41	FHP6E72	U116240957	57463	07/08/2026	130,16
FHP6E72	U117076307	57463	12/08/2026	130,16	FHS2F73	U116014137	74550	08/08/2026	130,16
FHT6A01	Z147634844	50020	17/08/2026	260,32	FHT9B38	U116105547	74550	09/08/2026	130,16
FHT9G84	U116268677	74550	09/08/2026	0,00	FHU4B85	U116031517	74550	08/08/2026	130,16
FHU9642	A073495989	51851	29/07/2026	195,23	FHV1F03	A075883889	60501	17/08/2026	293,47
FHV8H16	U116274397	60503	09/08/2026	293,47	FHW1G72	A076095779	55412	14/08/2026	195,23
FHW1G72	A076787514	55412	14/08/2026	195,23	FHW1H01	U116019087	60503	08/08/2026	293,47
FHW1H64	A073326036	55500	16/08/2026	130,16	FHW1922	Z147632314	50020	17/08/2026	260,32
FHW2585	A076841268	75870	14/08/2026	293,47	FHW3H92	U115758717	60503	08/08/2026	293,47
FHW3226	U116116437	74550	09/08/2026	130,16	FHW5A71	U116225007	74550	10/08/2026	130,16
FHW5A71	U116694047	74550	11/08/2026	130,16	FHW9H62	U116046257	74550	09/08/2026	130,16
FHW9H62	U115791387	74630	09/08/2026	195,23	FHX3C23	A076843392	75870	17/08/2026	293,47
FHY9337	U116215547	74550	10/08/2026	130,16	FHZ2052	U116411907	56732	11/08/2026	130,16
FIA3626	U116233147	74550	10/08/2026	130,16	FIA7C61	U116043507	74550	08/08/2026	130,16
FIA8653	A073288690	75870	14/08/2026	293,47	FIB3G01	A073987180	51851	17/08/2026	195,23
FIB4H55	U116670067	60503	11/08/2026	293,47	FIB4144	A076786763	55412	13/08/2026	195,23
FIB4920	Z147581714	50020	17/08/2026	260,32	FIC3E82	A072607260	55500	15/08/2026	130,16
FIC7024	U115687437	74550	07/08/2026	130,16	FIC7220	Z147553444	50020	17/08/2026	0,00
FIC7754	U116247227	56732	09/08/2026	130,16	FIC8A03	U115952207	60503	08/08/2026	293,47

FIC8B00	A076726132	51851	14/08/2026	195,23	FID5A92	A076842426	57030	15/08/2026	130,16
FID5F16	U116380217	74630	11/08/2026	195,23	FIF1A94	A073325790	76252	15/08/2026	293,47
FIF5D21	Z147648044	50020	17/08/2026	260,32	FIF6A60	U116395397	74550	11/08/2026	130,16
FIF7G02	U115710097	74550	08/08/2026	130,16	FIG0H43	Z147507464	50020	17/08/2026	260,32
FIG1I86	U116347987	74550	10/08/2026	0,00	FIG3G13	A073366712	51852	04/08/2026	195,23
FIG9D26	A073366992	76331	13/08/2026	0,00	FIH4177	U116166487	74550	10/08/2026	130,16
FIH4177	U116713307	74550	11/08/2026	130,16	FIH4177	A075110367	76331	14/08/2026	293,47
FIH4177	Z147564994	50020	17/08/2026	260,32	FIH4799	U116109397	60503	09/08/2026	293,47
FIH7E93	U116261197	74550	09/08/2026	130,16	FII2I46	U116340177	74550	10/08/2026	130,16
FII3I01	U116120727	74550	09/08/2026	130,16	FII5E37	U117075307	57463	12/08/2026	130,16
FII7C34	U116090697	74550	09/08/2026	130,16	FIJ0H69	U116703067	60503	11/08/2026	293,47
FIJ3116	U115748707	74550	08/08/2026	130,16	FIJ4A50	U116032287	74550	08/08/2026	130,16
FIJ4F77	Z147517144	50020	17/08/2026	260,32	FIJ6D02	Z147569614	50020	17/08/2026	390,46
FIJ6675	U115784677	74550	08/08/2026	0,00	FIK0109	U116133157	74550	09/08/2026	130,16
FIK4G73	Z147605804	50020	17/08/2026	260,32	FIK6D42	U116103127	74550	09/08/2026	130,16
FIK6G81	U116401997	60503	11/08/2026	0,00	FIL3A78	U115761137	74550	08/08/2026	130,16
FIL5F35	Z147597334	50020	17/08/2026	390,46	FIL7G04	U116276607	74550	09/08/2026	130,16
FIM6F54	Z147644964	50020	17/08/2026	390,46	FIM9E19	U115956507	60503	08/08/2026	293,47
FIN3791	U115779507	74630	08/08/2026	195,23	FIN5988	U116526407	74550	12/08/2026	130,16
FIN6J16	A073325633	55500	15/08/2026	0,00	FIN7C43	U116161207	74550	10/08/2026	130,16
FIN8I01	U116299807	74550	09/08/2026	0,00	FIO5E11	U115733857	74550	08/08/2026	130,16
FIP1I47	A076319006	55412	18/08/2026	0,00	FIP4829	U115913377	74550	07/08/2026	130,16
FIQ1F28	U116371967	74630	11/08/2026	0,00	FIQ1H39	U116075407	74550	09/08/2026	130,16
FIQ3803	U116102247	74550	09/08/2026	130,16	FIQ4C27	A076610240	57030	15/08/2026	130,16
FIQ4232	U116012267	74550	08/08/2026	130,16	FIQ4546	A076666210	75870	18/08/2026	293,47
FIQ5244	A073837219	51851	14/08/2026	195,23	FIQ5330	U116100157	60503	09/08/2026	293,47
FIQ5716	A076525706	55412	17/08/2026	195,23	FIQ6B92	U116436537	74550	12/08/2026	0,00
FIQ7054	A076317763	55412	15/08/2026	195,23	FIQ7186	A076860688	55417	17/08/2026	195,23
FIQ8291	A076610371	55500	15/08/2026	130,16	FIR0E46	Z147698314	50020	17/08/2026	260,32
FIR3D34	Z147595804	50020	17/08/2026	260,32	FIR4006	A075999984	57030	16/08/2026	130,16
FIR5594	A076722226	51851	25/07/2026	195,23	FIR5859	A072607112	76331	14/08/2026	293,47
FIR6015	A076726620	51851	14/08/2026	0,00	FIS6G88	U116101697	74550	09/08/2026	130,16
FIS7I20	U115718237	74550	08/08/2026	130,16	FIU3D44	U116047807	74630	09/08/2026	0,00
FIU4G47	A075999518	57030	13/08/2026	0,00	FIU5323	U116402877	60503	11/08/2026	293,47
FIU6H10	A076610304	57030	15/08/2026	130,16	FIU8163	U115780607	74550	08/08/2026	130,16
FIV9B02	U116116547	74550	09/08/2026	130,16	FIW3I69	U115943737	74550	07/08/2026	130,16
FIW4270	A076842248	57030	15/08/2026	0,00	FIW8193	U116121827	74550	09/08/2026	130,16
FIW8756	A076525854	55412	17/08/2026	195,23	FIX0E91	U116160877	74550	09/08/2026	130,16
FIX2983	A076842000	60412	15/08/2026	195,23	FIX3H95	U116701967	74550	11/08/2026	130,16
FIX4255	A073837308	55417	17/08/2026	0,00	FIX5G67	A073326176	55500	16/08/2026	130,16
FIY8494	U116281657	74550	09/08/2026	130,16	FIZ0597	A076841659	75870	14/08/2026	293,47
FIZ0660	U115797547	74550	09/08/2026	130,16	FJA0C72	U116153397	74550	09/08/2026	130,16
FJA4B66	U116257237	60503	09/08/2026	293,47	FJC1C78	U116661267	74550	11/08/2026	130,16
FJC5626	A076095736	55412	14/08/2026	195,23	FJD2H71	A076219419	54526	17/08/2026	0,00
FJD6I96	A076788642	55412	17/08/2026	195,23	FJD9D61	U115755197	74550	08/08/2026	130,16
FJD9J63	U115659277	74550	07/08/2026	130,16	FJD9372	A076319405	55412	18/08/2026	195,23
FJE0C71	Z147545524	50020	17/08/2026	390,46	FJE4D32	U116087947	74550	09/08/2026	130,16
FJE4769	U116041857	60503	08/08/2026	293,47	FJF7C23	U116118637	74550	09/08/2026	130,16
FJF9D78	U116140637	74550	09/08/2026	130,16	FJG1B69	A072725670	76331	15/08/2026	293,47
FJG1133	A076318506	55412	17/08/2026	195,23	FJH4A29	A076727244	76331	16/08/2026	293,47
FJH4I22	A075374062	76331	13/08/2026	293,47	FJH6G33	A076842116	75870	15/08/2026	293,47
FJH9A35	Z147580394	50020	17/08/2026	390,46	FJH9A35	Z147588094	50020	17/08/2026	260,32
FJI2F56	A070033682	76842	17/08/2026	130,16	FJI4C11	A073694159	67261	14/08/2026	195,23
FJI4C11	A073694167	73400	14/08/2026	130,16	FJI4368	U116098837	60503	09/08/2026	293,47
FJI4368	U116098947	74550	09/08/2026	130,16	FJI6E30	U116247557	74550	09/08/2026	130,16
FJJ3I20	A074221955	65300	16/08/2026	195,23	FJJ5298	U116115667	74550	09/08/2026	130,16
FJJ5499	A073693918	65992	13/08/2026	0,00	FJJ6D02	A075474067	51851	25/07/2026	195,23
FJJ6243	A076726302	51851	14/08/2026	0,00	FJJ7E58	A076317771	55412	15/08/2026	195,23
FJJ7G47	U116247887	60503	09/08/2026	293,47	FJJ7848	Z147540794	50020	17/08/2026	390,46
FJJ8037	U116383307	74550	11/08/2026	130,16	FJJ8060	U116275387	74550	09/08/2026	130,16
FJJ8132	A076702802	60412	17/08/2026	195,23	FJJ8162	U116284407	74550	09/08/2026	130,16
FJJ9G45	A073112001	73662	14/08/2026	130,16	FJK0F53	U115711637	74550	08/08/2026	130,16
FJK7G09	A076726680	51851	14/08/2026	195,23	FJK7H27	A076842086	75870	15/08/2026	293,47
FJK9583	A076842612	75870	16/08/2026	293,47	FJM5380	U116162637	74550	10/08/2026	130,16
FJN1E22	U116018427	74550	08/08/2026	130,16	FJQ5A30	U116441487	74550	12/08/2026	130,16
FJR0D14	U116182547	74550	10/08/2026	130,16	FJR0D41	Z147686104	50020	17/08/2026	260,32
FJR4E36	A076471924	66531	14/08/2026	195,23	FJR4743	Z147580174	50020	17/08/2026	586,94
FJR6B86	Z147608994	50020	17/08/2026	390,46	FJR8A50	U115996647	74550	08/08/2026	130,16
FJR9970	A076317518	55412	14/08/2026	195,23	FJS9H18	U116367677	60503	11/08/2026	293,47
FJT8F87	U116673707	74550	11/08/2026	0,00	FJU0E83	A073175836	75870	17/08/2026	293,47
FJU1439	U116065177	74550	08/08/2026	130,16	FJU3068	A076842876	57030	16/08/2026	130,16
FJU5788	U116128317	74550	09/08/2026	130,16	FJV1A16	U116379337	60503	11/08/2026	0,00
FJV3G99	U116044507	74550	09/08/2026	130,16	FJW6F63	U116273847	74550	09/08/2026	0,00
FJW6H11	U116019857	74550	08/08/2026	130,16	FJX3F09	A076841179	75870	14/08/2026	293,47
FJX7568	Z147538604	50020	17/08/2026	260,32	FJY2E38	U116659177	74630	11/08/2026	195,23
FJZ6C62	A073746787	55680	16/08/2026	195,23	FKA6J05	A073309743	51851	06/08/2026	195,23
FKA7I08	U115756297	74550	08/08/2026	130,16	FKA7332	Z147635174	50020	17/08/2026	260,32
FKA8B30	U115973007	74550	07/08/2026	130,16	FKD0A73	Z147552234	50020	17/08/2026	260,32
FKD0D21	Z147634184	50020	17/08/2026	0,00	FKD2I26	U116831007	74550	14/08/2026	130,16
FKD4F41	U115956387	74550	07/08/2026	130,16	FKD8B48	U115800627	60503	09/08/2026	293,47
FKE0A09	U116646417	74630	14/08/2026	195,23	FKE0A09	U116646967	74550	14/08/2026	130,16
FKE0C36	U116084647	60503	09/08/2026	0,00	FKF2E74	U115664777	74550	07/08/2026	130,16
FKF4630	U116420477	74550	11/08/2026	130,16	FKF6E43	U116491317	74550	12/08/2026	130,16
FKF9426	U115804807	74550	09/08/2026	130,16	FKG3A89	U116392107	74550	11/08/2026	0,00
FKG3509	A074644473	55250	16/08/2026	130,16	FKG8796	Z147554984	50020	17/08/2026	260,32
FKH1I74	Z147580724	50020	17/08/2026	260,32	FKH2B07	A074161995	60501	17/08/2026	293,47
FKH3360	U116315107	74550	10/08/2026	130,16	FKH8289	A075999461	57030	13/08/2026	130,16
FKI6I76	U115907007	60503	07/08/2026	0,00	FKJ1E96	U115743427	60503	08/08/2026	293,47
FKJ1559	Z147555754	50020	17/08/2026	260,32	FKJ5D39	U115907547	74550	07/08/2026	0,00
FKJ5I86	Z147596344	50020	17/08/2026	260,32	FKJ8G03	U116135687	74550	09/08/2026	0,00
FKK2654	Z147632864	50020	17/08/2026	0,00	FKK6A80	A076840806	60174	13/08/2026	0,00
FKL5077	A076000239	57030	17/08/2026	130,16	FKL8326	Z147590404	50020	17/08/2026	390,46
FKM2E36	U116341607	74550	10/08/2026	0,00	FKM5G80	U116066507	74550	09/08/2026	130,16
FKN3E97	Z147693694	50020	17/08/2026	260,32	FKN4G16	A076843783	59910	17/08/2026	293,47
FKO6820	Z147510544	50020	17/08/2026	390,46	FKO6820	Z147510874	50020	17/08/2026	260,32
FKO9D40	U116247007	60503	09/08/2026	293,47	FKP3998	U116159887	74550	09/08/2026	130,16
FKP5C95	Z147672134	50020	17/08/2026	0,00	FKP9582	Z147515164	50020	17/08/2026	260,32
FKQ0D39	U116236887	74550	10/08/2026	130,16	FKQ6H35	A076843848	75870	17/08/2026	293,47
FKQ6H35	A076318913	55412	18/08/2026	195,23	FKQ9J68	Z147601624	50020	17/08/2026	0,00
FKQ9J68	Z147638034	50020	17/08/2026	0,00	FKR1392	A075206399	60501	14/08/2026	293,47
FKR8A17	A070933560	55500	16/08/2026	130,16	FKR9219	U115880817	74550	07/08/2026	130,16
FKS4B42	A073746728	55500	16/08/2026	130,16	FKS7G15	U115760917	60503	08/08/2026	293,47
FKT5G12	U116269557	74550	09/08/2026	0,00	FKU0077	A076317127	55412	14/08/2026	195,23
FKU2A92	Z147705464	50020	17/08/2026	260,32	FKU5513	U116283747	74550	09/08/2026	130,16
FKV1H08	A076598541	57030	13/08/2026	0,00	FKV4659	A076844240	75870	18/08/2026	293,47
FKV8G28	U114753757	57463	30/07/2026	0,00	FKV8H18	U116090587	74550	09/08/2026	130,16
FKW3A81	A076842655	55500	16/08/2026	130,16	FKW4722	U116104557	74550	09/08/2026	130,16
FKW9D82	A076598584	57030	13/08/2026	130,16	FKX0I33	A076526001	55412	17/08/2026	195,23
FKX0893	U116117977	74550	09/08/2026	130,16	FKX1F88	A075091648	51851	04/08/2026	195,23
FKX1529	U115960787	60503	08/08/2026	293,47	FKX2B20	U115754107	74550	08/08/2026	130,16
FKX2E81	U116064847	74550	09/08/2026	130,16	FKX2145	A073790883	51851	05/08/2026	195,23
FKX2552	U115937137	74550	07/08/2026	130,16	FKX3660	A076318140	55412	15/08/2026	195,23
FKX6F82	A073906962	54521	14/08/2026	195,23	FKX7G47	Z147623734	50020	17/08/2026	586,94
FKY0J19	U116445337	60503	12/08/2026	293,47	FKY0144	A076841209	75870	14/08/2026	293,47
FKY0249	Z147644634	50020	17/08/2026	390,46	FKY0884	A076787310	55412	14/08/2026	195,23
FKY1292	Z147585784	50020	17/08/2026	586,94	FKY1792	A073131006	75870	17/08/2026	293,47
FKY1844	U115937577	74550	07/08/2026	130,16	FKY2713	U116232817	74550	10/08/2026	130,16
FKY4H65	U116724737	74550	11/08/2026	130,16	FKZ0B80	A076727392	57200	16/08/2026	195,23
FKZ3J00	U115942527	60503	07/08/2026	293,47	FKZ3J47	U115719227	56732	08/08/2026	130,16
FKZ5A27	A076095698	55412	14/08/2026	195,23	FKZ6447	U115783467	74550	08/08/2026	130,16
FKZ6447	A076471940	60501	14/08/2026	293,47	FKZ7F69	U116483067	74550	12/08/2026	0,00
FKZ8J97	U115932737	74550	07/08/2026	130,16	FLA1759	A076843422	75870	17/08/2026	293,47
FLA8038	U115740567	60503	08/08/2026	293,47	FLA9H02	U116149437	74550	09/08/2026	130,16
FLB2F72	U116030967	74550	08/08/2026	130,16	FLB9A88	U115715267	74550	08/08/2026	130,16
FLD7J70	A070046938	53800	17/08/2026	0,00	FLD7002	A076096090	55412	18/08/2026	0,00
FLD7388	U116665557	74550	11/08/2026	130,16	FLD7858	U116722097	74550	11/08/2026	130,16
FLD8J03	U115932297	74630	07/08/2026	195,23	FLD8107	A073325544	55500	15/08/2026	130,16
FLD9C42	U116373407	60503	11/08/2026	293,47	FLD9165	U116454907	74550	12/08/2026	130,16
FLD9325	A071084400	51851	31/07/2026	195,23	FLD9997	A076160724	55500	15/08/2026	130,16
FLE2H07	U115887207	74630	07/08/2026	195,23	FLE4D64	A076726574	51851	14/08/2026	195,23
FLE4860	U116377907	74550	11/08/2026	0,00	FLF0C46	A076318093	55412	15/08/2026	195,23
FLG0G02	U116667537	74550	11/08/2026	130,16	FLG7D50	U115739357	74550	08/08/2026	130,16
FLG8H99	A076318174	55412	15/08/2026	195,23	FLG9J37	A076787301	55412	14/08/2026	195,23
FLH0F37	A073112281	55500	16/08/2026	0,00	FLH5258	Z147659374	50020	17/08/2026	586,94
FLI0D78	U116083547	74550	09/08/2026	130,16	FLI0E53	A076096007	55412	14/08/2026	195,23
FLI4A21	U116394847	60503	11/08/2026	0,00	FLJ0984	A076842051	60412	15/08/2026	195,23
FLK1A82	U116017547	74550	08/08/2026	130,16	FLK5393	Z147644084	50020	17/08/2026	260,32
FLK7G43	U114754197	57463	31/07/2026	130,16	FLK9E19	A076842140	60412	15/08/2026	195,23
FLL3256	A076726876	76331	14/08/2026	293,47	FLM5247	A073131111	54526	17/08/2026	0,00
FLM6E14	A076095906	55412	14/08/2026	195,23	FLM6E47	Z147557624	50020	17/08/2026	260,32
FLM6F63	U115908757	74550	07/08/2026	130,16	FLM6F63	U116664237	74550	11/08/2026	130,16
FLN0J60	U116241397	57463	10/08/2026	130,16	FLN3C60	U115764437	74550	08/08/2026	130,16
FLN9A84	U116652797	60503	11/08/2026	293,47	FLO0E32	Z147695014	50020	17/08/2026	260,32
FLP1479	U116267027	60503	09/08/2026	293,47	FLP5I04	U116138657	74550	09/08/2026	0,00
FLP9345	A076841365	75870	14/08/2026	293,47	FLQ8A33	U116119627	74550	09/08/2026	130,16
FLQ8H55	Z147534854	50020	17/08/2026	260,32	FLR7C83	A073087015	54600	18/08/2026	130,16
FLR9A82	U116006657	74550	08/08/2026	130,16	FLS3D94	U116309707	56732	10/08/2026	0,00
FLS5B45	U115755637	74630	08/08/2026	195,23	FLS5G86	U116094767	74550	09/08/2026	130,16
FLS5G86	U116261967	60503	09/08/2026	293,47	FLS5G86	U116122597	74550	09/08/2026	130,16
FLS5G86	U116375607	74550	11/08/2026	130,16	FLS5H33	A076787247	55412	14/08/2026	195,23
FLS5I13	A071048004	75870	17/08/2026	293,47	FLT3C44	Z147573904	50020	17/08/2026	260,32
FLU1A07	A076318131	55412	15/08/2026	195,23	FLU1635	U116259657	60503	09/08/2026	293,47
FLU7I27	Z147563894	50020	17/08/2026	260,32	FLV0162	U115793707	74550	09/08/2026	0,00
FLW3F33	A075999739	57030	14/08/2026	130,16	FLX0A37	U115661707	74550	07/08/2026	130,16
FLX3382	U116405517	60503	11/08/2026	293,47	FLX4H99	U116675347	60503	11/08/2026	293,47
FLX5768	U116253167	60503	09/08/2026	293,47	FLX7004	A076443130	51851	28/07/2026	195,23
FLX7756	U116494287	74550	12/08/2026	130,16	FLX9J88	U116286607	74550	09/08/2026	130,16
FLY2F74	A076317364	55412	14/08/2026	195,23	FLY2259	U116266807	74550	09/08/2026	0,00
FLY3E82	U115716807	74550	08/08/2026	130,16	FLY3E82	U116357227	74550	10/08/2026	130,16
FLY4A36	Z147573684	50020	17/08/2026	586,94	FLY4A84	U116303107	60503	10/08/2026	293,47
FLY5G02	U116210267	74550	10/08/2026	130,16	FLY5574	U115906227	74550	07/08/2026	130,16

FLZ6H63	U115945387	74630	07/08/2026	195,23	FLZ6H63	U115945497	74710	07/08/2026	880,41
FLZ7I61	Z147533644	50020	17/08/2026	260,32	FMA0F80	U115806237	60503	09/08/2026	293,47
FMA3C84	Z147685224	50020	17/08/2026	260,32	FMA6177	Z147547174	50020	17/08/2026	260,32
FMB3C28	U115716707	74550	08/08/2026	130,16	FMB6A31	U116084427	74630	09/08/2026	195,23
FMC3D83	U115801617	60503	09/08/2026	293,47	FMC7C82	Z147562904	50020	17/08/2026	260,32
FMC8200	U116459307	74550	12/08/2026	130,16	FMD0H04	A073694353	55412	17/08/2026	0,00
FMD0I66	A075026960	54870	14/08/2026	195,23	FMF8A54	U116006547	74550	08/08/2026	130,16
FMG0I74	U116257347	74550	09/08/2026	130,16	FMG1418	A073670225	51851	10/08/2026	195,23
FMG1555	U116232377	74630	10/08/2026	195,23	FMG2H94	U116376367	74550	11/08/2026	130,16
FMG5D02	A075397593	54521	13/08/2026	0,00	FMH1H48	A073746590	55500	16/08/2026	130,16
FMH1H48	A070933659	55680	16/08/2026	195,23	FMH1596	A071048160	75870	17/08/2026	293,47
FMH1620	U116106757	74550	09/08/2026	130,16	FMH2789	Z147523964	50020	17/08/2026	260,32
FMH6I87	U116151967	60503	09/08/2026	293,47	FMH6J68	U116026127	74550	08/08/2026	130,16
FMH8203	A076843325	75870	17/08/2026	0,00	FMH8203	A076844119	75870	18/08/2026	0,00
FMH9D03	A076525870	55412	17/08/2026	195,23	FMH9E06	U116358217	74550	10/08/2026	130,16
FMH9F19	U115713407	74550	08/08/2026	130,16	FMH9566	A076842710	75870	16/08/2026	0,00
FMI1E42	U116164287	74550	09/08/2026	130,16	FMI3D26	U116188047	74550	10/08/2026	130,16
FMI6C86	U116171107	74630	10/08/2026	195,23	FMJ2I23	U115732207	74630	08/08/2026	0,00
FMK2H52	U116150867	74550	09/08/2026	130,16	FMK6A30	U115980697	60503	08/08/2026	293,47
FMK6514	U115766747	60503	08/08/2026	293,47	FML2C95	Z147528914	50020	17/08/2026	260,32
FMM7A20	U116466347	74550	12/08/2026	130,16	FMN0G88	Z147510004	50020	17/08/2026	0,00
FMN0G88	Z147577094	50020	17/08/2026	0,00	FMO4J28	U116644217	74550	14/08/2026	130,16
FMO9E37	U115977837	74550	08/08/2026	130,16	FMP7G68	U115780167	74550	08/08/2026	130,16
FMQ4A99	U116105327	74630	09/08/2026	0,00	FMQ5879	A076525838	55412	17/08/2026	195,23
FMQ8496	A076788278	55412	17/08/2026	195,23	FMR6988	A076842353	57030	15/08/2026	130,16
FMR7D85	U116284737	74550	09/08/2026	130,16	FMR9501	U116457437	74550	12/08/2026	130,16
FMR9851	Z147505814	50020	17/08/2026	0,00	FMT0A87	U116215987	74550	10/08/2026	130,16
FMT1A93	U116135467	60503	09/08/2026	293,47	FMT5299	U116382087	74550	11/08/2026	130,16
FMT5299	A076219478	75870	18/08/2026	293,47	FMU2I99	U116376697	74550	11/08/2026	130,16
FMU2J07	Z147663664	50020	17/08/2026	260,32	FMU4D70	U116165937	74550	10/08/2026	130,16
FMU8B82	A076787999	54521	17/08/2026	195,23	FMU8J70	A075288158	75870	17/08/2026	293,47
FMV0J27	U116207297	74550	10/08/2026	130,16	FMV1E30	U116382417	60503	11/08/2026	293,47
FMV1413	U116105987	74630	09/08/2026	195,23	FMV1584	A076842159	60412	15/08/2026	195,23
FMV3937	Z147505264	50020	17/08/2026	260,32	FMV3937	Z147505484	50020	17/08/2026	260,32
FMV3937	Z147568074	50020	17/08/2026	260,32	FMV6G97	A075250835	60412	13/08/2026	195,23
FMW0J61	A074222005	51851	16/08/2026	195,23	FMW0490	U116686907	74550	11/08/2026	130,16
FMW2H54	U115936917	74630	07/08/2026	195,23	FMW5F26	U115985097	74550	07/08/2026	130,16
FMX1A39	A073130778	55500	13/08/2026	130,16	FMX6220	A073325854	55500	15/08/2026	130,16
FMX7H75	U116228197	74550	10/08/2026	130,16	FMX7H75	U116653677	74630	11/08/2026	195,23
FMX7H75	U116653907	74550	11/08/2026	130,16	FMY0D01	A076727724	55500	17/08/2026	130,16
FMY4J31	Z147515494	50020	17/08/2026	0,00	FMY4727	U116693277	74630	11/08/2026	0,00
FMY7F81	Z147626484	50020	17/08/2026	260,32	FMZ0B15	U116361847	74550	10/08/2026	0,00
FNA9C76	U114754307	57463	31/07/2026	130,16	FNA9J03	U116658517	74550	11/08/2026	130,16
FNB0I65	U116286827	56732	09/08/2026	130,16	FNB4I54	U116371637	60503	11/08/2026	0,00
FNC3F21	Z147586114	50020	17/08/2026	260,32	FNC4B83	A076194955	54525	16/08/2026	195,23
FNC7A97	A074303900	51851	09/08/2026	195,23	FNC7C32	A072607244	56222	15/08/2026	88,38
FNC7090	A075048190	55500	15/08/2026	130,16	FNC9E50	Z147605474	50020	17/08/2026	260,32
FND2C94	A076318581	55412	17/08/2026	195,23	FND4I11	U116480097	74550	12/08/2026	130,16
FND5360	A076095876	55412	14/08/2026	195,23	FNE3B07	A074221947	51851	16/08/2026	195,23
FNE4J08	U116189587	74550	10/08/2026	0,00	FNE4J08	U116441597	74550	12/08/2026	130,16
FNE9053	U116186067	74550	10/08/2026	130,16	FNF2598	Z147607454	50020	17/08/2026	260,32
FNF7H95	U116397707	56732	11/08/2026	130,16	FNG4I09	A076319227	55412	18/08/2026	195,23
FNG4I71	A076787263	55412	14/08/2026	195,23	FNG6D45	U116481087	60503	12/08/2026	293,47
FNG6038	U116176497	74550	10/08/2026	130,16	FNG8B81	Z147655964	50020	17/08/2026	586,94
FNH1F83	A073326222	55500	16/08/2026	130,16	FNH5G55	U116685687	74550	11/08/2026	130,16
FNH6483	A076318360	55412	17/08/2026	195,23	FNH6483	A076319057	55412	18/08/2026	195,23
FNH7A51	A075433310	55500	15/08/2026	130,16	FNH7F66	U116666987	74550	11/08/2026	130,16
FNI4E97	U116704607	74550	11/08/2026	130,16	FNI6215	U116450727	74550	12/08/2026	130,16
FNI7J52	Z147638144	50020	17/08/2026	260,32	FNI8H57	A073246555	51852	17/08/2026	195,23
FNI8I80	U116327857	74550	10/08/2026	130,16	FNI8933	U116454797	74550	12/08/2026	130,16
FNI9D12	U116185737	74550	10/08/2026	130,16	FNI9E48	U115953307	60503	08/08/2026	293,47
FNI9503	A076609926	65992	15/08/2026	293,47	FNJ0H74	U116093667	74550	09/08/2026	130,16
FNJ0715	U116677437	74550	11/08/2026	130,16	FNJ1H26	A076701270	51851	21/07/2026	195,23
FNJ1252	U116302777	60503	10/08/2026	0,00	FNJ6C10	U115955837	74550	08/08/2026	130,16
FNJ6J12	U115758607	60503	08/08/2026	293,47	FNJ6J12	U116219727	74550	10/08/2026	130,16
FNJ6377	A076786992	55412	13/08/2026	195,23	FNK5F47	U115930107	74550	07/08/2026	0,00
FNK9E14	U116084107	74550	09/08/2026	130,16	FNL4H50	U116545107	74550	12/08/2026	130,16
FNN1H11	A075883854	76251	17/08/2026	293,47	FNN4C32	U116044167	60503	08/08/2026	293,47
FNO1B43	U115998077	74550	08/08/2026	130,16	FNO1F81	Z147686764	50020	17/08/2026	260,32
FNO1G54	A076317704	55412	15/08/2026	195,23	FNO5E59	U116398697	56732	11/08/2026	130,16
FNP1A85	A076160856	55500	16/08/2026	130,16	FNQ2I16	Z147605034	50020	17/08/2026	260,32
FNQ4I91	Z147597114	50020	17/08/2026	260,32	FNQ4I91	Z147705024	50020	17/08/2026	260,32
FNR0E76	U116670407	74550	11/08/2026	130,16	FNR7E36	U115882137	74550	07/08/2026	130,16
FNS0668	A076317046	55412	14/08/2026	0,00	FNS6610	U115959807	74550	08/08/2026	130,16
FNT0C73	Z147640014	50020	17/08/2026	260,32	FNT6J63	A073746582	55920	16/08/2026	0,00
FNU0288	U115984987	74550	07/08/2026	130,16	FNU2G16	U116113467	74550	09/08/2026	130,16
FNU9B02	U116104007	56732	09/08/2026	130,16	FNU9646	A075433263	55500	15/08/2026	130,16
FNV0625	U116472177	56732	12/08/2026	130,16	FNV5G88	U116350407	74550	10/08/2026	130,16
FNV7F07	U112957347	57463	20/07/2026	130,16	FNV7F07	U112958007	57463	21/07/2026	130,16
FNW2F65	A070933888	55500	16/08/2026	130,16	FNW2F86	A070147351	51851	31/07/2026	195,23
FNW2J28	U116057477	74550	09/08/2026	0,00	FNW7D43	Z147676204	50020	17/08/2026	390,46
FNX2008	U115671267	74550	07/08/2026	130,16	FNX3I18	U115987307	74550	08/08/2026	130,16
FNX3I18	Z147539364	50020	17/08/2026	260,32	FNY0339	A074740898	54522	15/08/2026	195,23
FNY7G83	A075027206	55412	14/08/2026	195,23	FNY9B81	A076525641	55412	17/08/2026	195,23
FNY9H01	U116284957	60503	09/08/2026	0,00	FNZ8128	U115668847	74550	07/08/2026	130,16
FOB6H85	A074044271	70301	01/08/2026	293,47	FOC3C66	U115712847	74550	08/08/2026	130,16
FOC3C66	U115798107	74550	09/08/2026	130,16	FOC3C66	U116285397	60503	09/08/2026	293,47
FOC6009	Z147558724	50020	17/08/2026	260,32	FOC7A11	Z147646834	50020	17/08/2026	260,32
FOC9A01	A075397704	55412	13/08/2026	195,23	FOD0991	U116321917	74550	10/08/2026	130,16
FOD1G68	A076610207	57030	15/08/2026	130,16	FOD8A04	A076609543	55500	13/08/2026	130,16
FOD9A35	A076788065	55412	17/08/2026	195,23	FOE1I83	Z147533974	50020	17/08/2026	260,32
FOE4G83	Z147701174	50020	17/08/2026	260,32	FOE4J26	A076842981	57380	16/08/2026	293,47
FOE9F89	A073325714	55500	15/08/2026	130,16	FOF4353	U116321477	56732	10/08/2026	130,16
FOF5A59	U115795897	74550	09/08/2026	0,00	FOF8773	U116433237	74550	12/08/2026	130,16
FOG1F69	Z147583254	50020	17/08/2026	260,32	FOG2G90	U115775107	74550	08/08/2026	130,16
FOG3E20	Z147660694	50020	17/08/2026	260,32	FOG4I02	A070168880	75870	13/08/2026	293,47
FOG4J93	U117005677	74550	12/08/2026	130,16	FOG4902	U115765867	74550	08/08/2026	130,16
FOG5E24	U116290677	60503	09/08/2026	293,47	FOG6B57	Z147640784	50020	17/08/2026	260,32
FOH2A45	Z147595134	50020	17/08/2026	260,32	FOH2319	U115732107	60503	08/08/2026	293,47
FOH2599	U115970357	74550	07/08/2026	130,16	FOH9G13	U116337097	74550	10/08/2026	130,16
FOI3D26	A074262910	70561	22/07/2026	293,47	FOI5J14	A076000107	57030	17/08/2026	130,16
FOI5761	U115861017	74550	06/08/2026	130,16	FOI7383	U116444457	74550	12/08/2026	130,16
FOI8D85	U116126997	74550	09/08/2026	130,16	FOJ1D53	A070933799	55500	16/08/2026	130,16
FOJ4E17	U116017107	60503	08/08/2026	293,47	FOJ7755	U115690627	60503	07/08/2026	293,47
FOK8J28	A073837332	58191	17/08/2026	880,41	FOL2G31	U115880597	74550	07/08/2026	130,16
FOL2G31	U115710107	74550	08/08/2026	130,16	FOL2G31	U116427307	74550	12/08/2026	130,16
FOL2G31	U116758067	74550	12/08/2026	130,16	FOL7787	U116075737	74550	09/08/2026	130,16
FOM0159	U116000497	74550	08/08/2026	130,16	FOM6B35	A076726647	51852	14/08/2026	195,23
FOM6D28	A076610630	57030	17/08/2026	130,16	FOM8C00	A076726566	51851	14/08/2026	195,23
FON1H36	Z147664764	50020	17/08/2026	260,32	FON1J14	U116658297	74550	11/08/2026	0,00
FON2J78	U115976957	74550	08/08/2026	130,16	FON2J78	U116030207	74550	08/08/2026	130,16
FON7I71	Z147606904	50020	17/08/2026	260,32	FON7J95	A076841144	75870	13/08/2026	293,47
FOO9F07	Z147595244	50020	17/08/2026	586,94	FOP0E00	U115751347	74630	08/08/2026	195,23
FOP1E55	Z147563784	50020	17/08/2026	260,32	FOP6A89	U116647187	74550	14/08/2026	130,16
FOP6H09	A070932300	51851	26/07/2026	195,23	FOP9H21	U116468547	74550	12/08/2026	130,16
FOQ2G58	A075999771	57030	14/08/2026	130,16	FOQ6E15	Z147622304	50020	17/08/2026	390,46
FOQ9448	U116174077	60503	10/08/2026	293,47	FOR3961	U116057807	74630	09/08/2026	195,23
FOR4D87	A073310890	51851	10/08/2026	195,23	FOR5I99	U115891267	74630	07/08/2026	195,23
FOR5I99	U116689427	74550	11/08/2026	130,16	FOR7G61	U116382197	74550	11/08/2026	130,16
FOR8I70	U116033937	74550	08/08/2026	130,16	FOS5A43	U116238537	57463	05/08/2026	130,16
FOS6F35	A073746809	55413	16/08/2026	195,23	FOT3E39	U116720557	74550	11/08/2026	130,16
FOT4G93	U115955397	74550	07/08/2026	130,16	FOT6E52	U116251847	74550	09/08/2026	130,16
FOU0D28	U116008857	74550	08/08/2026	130,16	FOU0E65	U116171327	74550	10/08/2026	130,16
FOU0J16	A075474792	51851	02/08/2026	195,23	FOU0J24	U116663467	74550	11/08/2026	130,16
FOU3E31	Z147561704	50020	17/08/2026	390,46	FOV0J64	A071048284	75870	17/08/2026	293,47
FOV5H63	U116287267	60503	09/08/2026	293,47	FOV6E00	A076842019	60412	15/08/2026	195,23
FOV8I12	U115915687	56732	07/08/2026	130,16	FOW2D32	A076787239	55412	14/08/2026	195,23
FOW3J03	U116025467	74550	08/08/2026	130,16	FOW5C39	A075048181	55090	15/08/2026	130,16
FOW9D14	U115796007	74550	09/08/2026	130,16	FOY3E65	Z147586994	50020	17/08/2026	586,94
FOY4E36	U116259767	60503	09/08/2026	293,47	FOY4E63	U116532897	74550	12/08/2026	130,16
FOY4J48	A076526079	55412	17/08/2026	195,23	FOY8J84	A073130816	55500	13/08/2026	130,16
FOZ1790	U116089267	74550	09/08/2026	130,16	FOZ3750	U116271207	74550	09/08/2026	130,16
FOZ4I81	U116103907	74630	09/08/2026	0,00	FOZ5D49	U116147237	74550	09/08/2026	0,00
FOZ5G16	U116439177	74550	12/08/2026	130,16	FOZ8829	U115767957	60503	08/08/2026	293,47
FOZ9H11	U116669407	74550	11/08/2026	0,00	FPA0D47	Z147525724	50020	17/08/2026	260,32
FPA2B96	U116191907	74550	10/08/2026	0,00	FPA5C77	U116401557	74550	11/08/2026	130,16
FPA6J22	A076726248	66532	14/08/2026	195,23	FPB0D25	A070047080	75870	18/08/2026	293,47
FPB1G28	A073310253	51851	08/08/2026	195,23	FPB4I16	A075883765	55414	15/08/2026	0,00
FPC8A89	U116750587	74550	11/08/2026	0,00	FPD7750	U116716267	74550	11/08/2026	130,16
FPD7750	U116490327	74550	12/08/2026	130,16	FPD7750	U116551607	74550	12/08/2026	130,16
FPD7750	U116491647	74630	12/08/2026	195,23	FPD7750	U116492747	74630	12/08/2026	195,23
FPD7750	U116552807	74550	12/08/2026	130,16	FPD7750	U116553247	74550	12/08/2026	130,16
FPD7750	U116553357	74630	12/08/2026	195,23	FPD7750	U116553467	74630	12/08/2026	195,23
FPD7750	U116493297	74550	12/08/2026	130,16	FPD7750	U116495827	74550	12/08/2026	130,16
FPD7750	U117020207	74550	14/08/2026	130,16	FPE0C23	U115742007	74550	08/08/2026	130,16
FPE0C23	U116259437	74550	09/08/2026	130,16	FPE6991	U116350187	74550	10/08/2026	130,16
FPF0A86	U116690307	74550	11/08/2026	130,16	FPF1D44	U116491097	74550	12/08/2026	130,16
FPF2J06	U116233697	60503	10/08/2026	293,47	FPF4A12	U116152407	74550	09/08/2026	130,16
FPF6E35	Z147637154	50020	17/08/2026	260,32	FPF8A67	A072926420	55920	16/08/2026	0,00
FPG0J67	U116144487	74630	09/08/2026	195,23	FPG3I83	U116010617	74550	08/08/2026	130,16
FPG7C83	U116277917	74550	09/08/2026	130,16	FPG8698	A076666091	55500	15/08/2026	130,16
FPG9G33	Z147663334	50020	17/08/2026	0,00	FPH7A94	A076160902	55500	16/08/2026	130,16
FPI3F27	U116039107	74550	08/08/2026	130,16	FPI3H26	A075048076	55500	15/08/2026	0,00
FPI6049	U116141407	74550	09/08/2026	130,16	FPJ4A85	U116354807	74550	10/08/2026	130,16
FPJ5637	U116013697	74550	08/08/2026	130,16	FPK1I30	U116244697	74550	09/08/2026	130,16
FPK4H48	Z147683904	50020	17/08/2026	390,46	FPK9I42	U116249317	56732	09/08/2026	0,00
FPM2F04	U116335227	74550	10/08/2026	130,16	FPM3F83	A071283518	51851	22/07/2026	195,23
FPM5C46	U116024037	74550	08/08/2026	130,16	FPN0B38	U116744757	74550	12/08/2026	130,16
FPN0E15	U116441607	74550	12/08/2026	130,16	FPN1A76	U115806567	74550	09/08/2026	130,16
FPN1996	U116130847	74550	09/08/2026	130,16	FPN4C96	A073112567	76332	17/08/2026	293,47
FPN5B54	U116160987	74550	10/08/2026	130,16	FPN9A81	Z147600744	50020	17/08/2026	390,46

FPO0C67	U116446547	74550	12/08/2026	130,16	FPO2I03	A076609900	57030	15/08/2026	130,16
FPO4J05	Z147603934	50020	17/08/2026	260,32	FPO5G44	A075026986	60502	14/08/2026	293,47
FPO7A58	U116380107	60503	11/08/2026	293,47	FPP0G99	Z147697764	50020	17/08/2026	586,94
FPP0999	A075206488	76331	17/08/2026	293,47	FPP5292	Z147627474	50020	17/08/2026	260,32
FPP8H01	Z147595684	50020	17/08/2026	390,46	FPQ0069	A076788146	55412	17/08/2026	195,23
FPQ1457	A075048130	55500	15/08/2026	130,16	FPQ3321	U116323127	74550	10/08/2026	130,16
FPQ4C48	A073288770	75870	14/08/2026	0,00	FPR0H89	U116271647	60503	09/08/2026	293,47
FPR7G94	A076525633	55412	17/08/2026	195,23	FPR8E91	U116076727	74550	08/08/2026	130,16
FPR9D98	U116668967	74550	11/08/2026	130,16	FPS1F26	U116742007	74550	12/08/2026	130,16
FPS2C83	A076317690	55412	15/08/2026	195,23	FPU0068	U116250207	60503	09/08/2026	293,47
FPU2J58	Z147680504	50020	17/08/2026	260,32	FPU3F22	A076726884	54521	14/08/2026	195,23
FPU6A35	A073017211	66020	18/08/2026	293,47	FPU6B12	A073837189	54521	14/08/2026	195,23
FPU6G08	U116781497	74550	12/08/2026	130,16	FPU7D31	U116729797	74550	11/08/2026	130,16
FPU7G77	Z147599104	50020	17/08/2026	586,94	FPV2B75	Z147695234	50020	17/08/2026	260,32
FPW0J86	U116392977	74550	11/08/2026	130,16	FPW1A33	Z147608774	50020	17/08/2026	586,94
FPW1B92	U115780057	74630	08/08/2026	195,23	FPW9F64	Z147704364	50020	17/08/2026	260,32
FPX0B66	U116254157	74550	09/08/2026	130,16	FPX0H34	U116047467	74550	09/08/2026	130,16
FPX8E70	Z147642104	50020	17/08/2026	260,32	FPX8H35	U116410797	60503	11/08/2026	0,00
FPX8H35	U116410807	74630	11/08/2026	0,00	FPX8I07	U116379667	74550	11/08/2026	130,16
FPY0460	A075397950	57380	15/08/2026	293,47	FPY6580	U116449957	74550	12/08/2026	130,16
FPY9I33	A076610258	57030	15/08/2026	130,16	FPZ1A35	U116326097	74550	10/08/2026	130,16
FPZ4A03	U116443807	74550	12/08/2026	130,16	FPZ6823	A076317780	55412	15/08/2026	195,23
FPZ7H12	U115961777	74550	08/08/2026	130,16	FPZ9A17	U115935927	74550	07/08/2026	130,16
FQA4E17	Z147607344	50020	17/08/2026	260,32	FQA4J34	U116741787	74550	12/08/2026	130,16
FQA5A97	U115654987	74550	07/08/2026	130,16	FQA9J58	U115904687	74550	07/08/2026	130,16
FQB4592	A076843872	75870	17/08/2026	293,47	FQB7A25	U116171217	74550	10/08/2026	130,16
FQC1F81	A074663753	70561	01/08/2026	0,00	FQD0E37	A076095817	55412	14/08/2026	195,23
FQD0G56	U116409587	74550	11/08/2026	130,16	FQD1H54	Z147505924	50020	17/08/2026	260,32
FQD4H14	U116654337	74630	11/08/2026	195,23	FQD5G87	U116684477	74550	11/08/2026	130,16
FQD6C17	U115803047	74550	09/08/2026	130,16	FQD6C17	U115803157	60503	09/08/2026	293,47
FQD6C17	U115803267	74630	09/08/2026	195,23	FQD9B36	U115770607	60503	08/08/2026	293,47
FQE1I54	Z147668394	50020	17/08/2026	586,94	FQE5A18	U115942087	74550	07/08/2026	130,16
FQE5G80	U116449737	74550	12/08/2026	130,16	FQE7099	U116428407	74550	12/08/2026	130,16
FQE8345	U116540487	74550	12/08/2026	130,16	FQF0F43	U116412007	74550	11/08/2026	130,16
FQF3C80	U116409367	56732	11/08/2026	130,16	FQF3E68	A075206380	60250	14/08/2026	293,47
FQF4634	A076843147	60412	16/08/2026	195,23	FQF7I81	U116010287	74550	08/08/2026	130,16
FQG2J79	U116111267	74630	09/08/2026	195,23	FQG2144	U115757617	74550	08/08/2026	0,00
FQH2F45	Z147692814	50020	17/08/2026	260,32	FQH3I87	U116324997	60503	10/08/2026	293,47
FQH8648	U115673027	60503	07/08/2026	293,47	FQI0I32	Z147675214	50020	17/08/2026	260,32
FQI2H55	A073130905	55500	13/08/2026	130,16	FQI2H76	A070033690	52311	17/08/2026	130,16
FQJ1J30	Z147650804	50020	17/08/2026	260,32	FQJ3B18	U116208507	74550	10/08/2026	130,16
FQJ5G04	A076096015	55412	14/08/2026	195,23	FQJ5I11	U116075077	74550	08/08/2026	130,16
FQJ5I11	U116076287	74550	09/08/2026	130,16	FQJ5I11	U116290787	60503	09/08/2026	293,47
FQJ7H32	A076318336	55412	17/08/2026	195,23	FQJ8296	Z147666524	50020	17/08/2026	260,32
FQK7E44	U115961117	74550	08/08/2026	130,16	FQK7601	A070933675	55500	16/08/2026	130,16
FQL4833	A070033569	57380	13/08/2026	293,47	FQM4F64	A076787174	55412	14/08/2026	195,23
FQO0H63	U116386817	60503	11/08/2026	293,47	FQO5E86	U116130407	74550	09/08/2026	130,16
FQO5I43	U116096857	74550	09/08/2026	130,16	FQO6G63	U115752227	74550	08/08/2026	130,16
FQO9F80	U114229497	57463	23/07/2026	130,16	FQP7619	U116160657	60503	09/08/2026	293,47
FQP8I68	U116429507	74550	12/08/2026	130,16	FQQ2B88	Z147552454	50020	17/08/2026	260,32
FQQ5H68	U115692167	74550	07/08/2026	130,16	FQQ9D45	A076724555	51851	05/08/2026	195,23
FQS1049	A076702250	51851	11/08/2026	195,23	FQS2283	Z147649254	50020	17/08/2026	260,32
FQS8720	U116367907	74550	11/08/2026	0,00	FQT8740	U116711207	74550	11/08/2026	130,16
FQU1F12	U116217087	74550	10/08/2026	130,16	FQU9F52	A076841047	75870	13/08/2026	293,47
FQV1C64	Z147695454	50020	17/08/2026	390,46	FQV5E27	U116407507	74550	11/08/2026	130,16
FQV6088	A076727449	65800	16/08/2026	0,00	FQV7D15	U116046587	74550	08/08/2026	130,16
FQW5A28	Z147638474	50020	17/08/2026	390,46	FQW5J20	U116175177	74550	10/08/2026	130,16
FQW6A54	A076598436	57030	13/08/2026	130,16	FQX1B00	A073986532	51851	22/07/2026	0,00
FQX2748	U116226767	60503	10/08/2026	293,47	FQY1348	U116228747	74550	10/08/2026	130,16
FQY4418	U116340507	56732	10/08/2026	130,16	FQY6J77	U116555117	74550	12/08/2026	130,16
FQY6683	Z147624944	50020	17/08/2026	260,32	FQY8061	U116363607	74550	10/08/2026	130,16
FQZ0547	U116098617	60503	09/08/2026	293,47	FQZ3101	A076787085	55412	13/08/2026	195,23
FQZ4F76	U115784017	74550	08/08/2026	130,16	FQZ4F76	U116405297	60503	11/08/2026	293,47
FQZ9834	Z147514284	50020	17/08/2026	586,94	FRB1B66	U115962107	60503	08/08/2026	0,00
FRB7J87	U116486477	74550	12/08/2026	130,16	FRB7254	U115940107	74550	07/08/2026	130,16
FRC0I81	U116193217	60503	10/08/2026	0,00	FRC3433	U115754867	74550	08/08/2026	130,16
FRD1803	A075433360	55500	17/08/2026	130,16	FRD2C71	U114235877	57463	28/07/2026	130,16
FRD2C91	U114235987	57463	28/07/2026	130,16	FRE7J41	U116688327	74550	11/08/2026	130,16
FRG2C06	A076787000	55412	13/08/2026	195,23	FRG4E50	Z147675104	50020	17/08/2026	260,32
FRH2904	A076860777	57030	18/08/2026	130,16	FRI2097	U115794807	74550	09/08/2026	130,16
FRI2097	U115795457	74550	09/08/2026	130,16	FRI2097	U116312677	74550	10/08/2026	130,16
FRI3J06	U115719997	74550	08/08/2026	130,16	FRI4H30	U116247337	74550	09/08/2026	130,16
FRI6B25	U115722417	74550	08/08/2026	130,16	FRI8J33	U116320707	74550	10/08/2026	130,16
FRI9C77	A073325668	55500	15/08/2026	0,00	FRK0I03	U116397597	74550	11/08/2026	130,16
FRK1C66	A076727481	51851	16/08/2026	195,23	FRK1D84	U116669297	74550	11/08/2026	130,16
FRL0C64	Z147550254	50020	17/08/2026	260,32	FRL0E12	U116009737	74630	08/08/2026	195,23
FRL1778	U116123257	74550	09/08/2026	130,16	FRL6J75	A076095663	55412	14/08/2026	195,23
FRM4F82	U117075197	57463	12/08/2026	130,16	FRM4787	U116269887	74550	09/08/2026	130,16
FRM6E92	U115891817	60503	07/08/2026	293,47	FRM9H27	U115715817	60503	08/08/2026	0,00
FRN5B63	A076841152	75870	13/08/2026	293,47	FRO1C37	A073175682	75870	13/08/2026	293,47
FRO1J20	U116464367	74550	12/08/2026	130,16	FRO4588	A076841969	75870	15/08/2026	293,47
FRO8J63	U116366467	74550	11/08/2026	130,16	FRO9D07	A073837243	60501	17/08/2026	293,47
FRP1A71	U116391877	74550	11/08/2026	130,16	FRP2325	U116384947	74550	11/08/2026	130,16
FRP2325	U116408487	74550	11/08/2026	130,16	FRP2325	A074303943	50100	13/08/2026	880,41
FRP8D40	U116364047	74550	10/08/2026	130,16	FRQ3443	U115922287	74550	07/08/2026	130,16
FRR0C83	U115726487	74550	08/08/2026	130,16	FRR0F40	U115801837	60503	09/08/2026	293,47
FRR0F40	U116063637	60503	09/08/2026	293,47	FRR2C47	A076842884	57030	16/08/2026	0,00
FRR4C50	A076702594	51851	13/08/2026	0,00	FRR5H14	U116101147	74550	09/08/2026	130,16
FRR8C61	U116018867	74550	08/08/2026	130,16	FRS2F20	A075398042	55500	15/08/2026	130,16
FRS6G23	U116306187	74550	10/08/2026	130,16	FRS6882	A076724180	51851	05/08/2026	195,23
FRT7438	A070934035	76332	17/08/2026	293,47	FRT8H46	A070169096	60501	15/08/2026	293,47
FRU1A30	A073496047	51851	04/08/2026	195,23	FRU2B33	Z147640564	50020	17/08/2026	260,32
FRU3H02	U116080907	74550	08/08/2026	130,16	FRU3J39	U116150757	74550	09/08/2026	0,00
FRV0277	Z147581164	50020	17/08/2026	260,32	FRV3A00	A070169100	54521	15/08/2026	195,23
FRV3G41	U116739037	74550	11/08/2026	130,16	FRV4G70	A076526206	55412	17/08/2026	195,23
FRW0J01	A075397615	54521	13/08/2026	195,23	FRW2H74	A076610223	57030	15/08/2026	130,16
FRW4A20	U116267797	74550	09/08/2026	130,16	FRX0B64	U116365037	74550	11/08/2026	0,00
FRX3H51	U116342597	56732	10/08/2026	130,16	FRY5F80	U116366807	74550	11/08/2026	130,16
FRZ1F82	U115968047	74550	07/08/2026	130,16	FRZ8E78	U116231507	74550	10/08/2026	0,00
FSA4H57	U115912387	74550	07/08/2026	130,16	FSA6C86	U115954187	74550	08/08/2026	130,16
FSA9D73	U116274727	60503	09/08/2026	293,47	FSB0H60	U115945277	74550	07/08/2026	130,16
FSB7C19	U116058357	74550	09/08/2026	130,16	FSB7C19	U116058467	74550	09/08/2026	130,16
FSB7C19	U115798317	74630	09/08/2026	195,23	FSB8F33	U115908107	74550	07/08/2026	130,16
FSC1J43	U115935377	74550	07/08/2026	130,16	FSD1E28	U116716817	74550	11/08/2026	0,00
FSD2I03	A070988046	55500	16/08/2026	130,16	FSD7E50	A076787530	55412	14/08/2026	195,23
FSE2636	U115906667	74550	07/08/2026	130,16	FSE8I82	U116648067	74550	14/08/2026	130,16
FSG3E17	U115723517	74550	08/08/2026	0,00	FSG7139	U115788527	74550	09/08/2026	130,16
FSH6A55	U116235907	74550	10/08/2026	130,16	FSH6H61	Z147587544	50020	17/08/2026	260,32
FSI0105	U115774447	74550	08/08/2026	130,16	FSJ0E02	U116645207	74550	14/08/2026	130,16
FSJ0E02	Z147589634	50020	17/08/2026	260,32	FSL1E28	U116468437	60503	12/08/2026	293,47
FSL5309	U116439837	74550	12/08/2026	130,16	FSL5309	A072725719	60501	17/08/2026	293,47
FSL9237	A076525480	55412	15/08/2026	195,23	FSM1029	A070169037	55500	15/08/2026	130,16
FSM1029	A076842574	57030	15/08/2026	130,16	FSM3E60	U116231827	74550	10/08/2026	130,16
FSM4839	A076787727	55412	14/08/2026	195,23	FSM9997	A073230349	75870	18/08/2026	0,00
FSN1I75	Z147587104	50020	17/08/2026	586,94	FSN1I75	Z147641224	50020	17/08/2026	586,94
FSN2527	A076788294	55412	17/08/2026	195,23	FSN3781	A071300250	73232	13/08/2026	130,16
FSN4398	U116037457	74630	08/08/2026	195,23	FSO0F97	U116660167	74550	11/08/2026	130,16
FSO1889	U116277587	74550	09/08/2026	130,16	FSO7367	U115939997	60503	07/08/2026	293,47
FSO8579	A076841128	75870	13/08/2026	293,47	FSP2C08	A076610460	55500	15/08/2026	130,16
FSP6H71	Z147574674	50020	17/08/2026	260,32	FSQ2B28	U116115007	74550	09/08/2026	130,16
FSQ9259	A076319111	55412	18/08/2026	195,23	FSR6G80	U116348977	74550	10/08/2026	130,16
FSS2I81	U115906117	74550	07/08/2026	130,16	FST2H08	U116068917	60503	09/08/2026	293,47
FST4024	A075397690	55412	13/08/2026	195,23	FST6D24	U116438517	74550	12/08/2026	130,16
FST7J48	U116124907	74550	09/08/2026	130,16	FSU0J16	U116055277	74630	09/08/2026	195,23
FSU1H65	U116115227	74550	09/08/2026	130,16	FSU4A47	U115785007	74550	08/08/2026	130,16
FSV5G68	Z147569944	50020	17/08/2026	390,46	FSV5688	U115979817	74550	07/08/2026	130,16
FSV6B26	U114755407	57463	03/08/2026	130,16	FSV8D15	A070168740	54521	13/08/2026	195,23
FSW4285	U116449847	74550	12/08/2026	130,16	FSX2H63	U116235677	74550	10/08/2026	0,00
FSX5J86	U115748817	60503	08/08/2026	293,47	FSX9H41	U116010397	60503	08/08/2026	293,47
FSX9601	A076610452	55500	15/08/2026	130,16	FSY0I39	U115808107	60503	09/08/2026	293,47
FSY1A62	U116237657	74550	10/08/2026	0,00	FSY2935	A076761558	51851	15/08/2026	195,23
FSY7473	A076701776	51851	03/08/2026	195,23	FSZ3D67	Z147582264	50020	17/08/2026	260,32
FTA1060	A073288584	54521	13/08/2026	195,23	FTA3E74	A076609730	55500	14/08/2026	130,16
FTA6023	A076842396	57030	15/08/2026	130,16	FTA9D52	U116172427	74550	10/08/2026	0,00
FTC3A75	A073112087	76331	14/08/2026	293,47	FTC4J73	U115673687	74550	07/08/2026	130,16
FTC7C44	A073694205	60502	17/08/2026	293,47	FTD4G74	A076195048	54525	16/08/2026	195,23
FTD5D61	A073659124	65992	13/08/2026	293,47	FTD8J77	Z147607124	50020	17/08/2026	260,32
FTD8692	A076000042	57030	17/08/2026	130,16	FTE2H45	A070033747	53800	17/08/2026	130,16
FTE4B33	U116111047	74630	09/08/2026	195,23	FTE4I24	A076843198	75870	17/08/2026	293,47
FTE7C28	U116280117	74550	09/08/2026	130,16	FTE8H25	A070168820	75870	13/08/2026	293,47
FTF0051	A073694221	55412	17/08/2026	195,23	FTF1I64	A073112010	73662	14/08/2026	130,16
FTG7A39	U116170227	74550	10/08/2026	130,16	FTG7C24	U116182657	74550	10/08/2026	130,16
FTG9E75	U116716487	74550	11/08/2026	130,16	FTH3G55	Z147653214	50020	17/08/2026	586,94
FTI0F13	A075397623	76332	13/08/2026	0,00	FTI1400	U116169787	74550	10/08/2026	130,16
FTI6C18	A076726272	66532	14/08/2026	195,23	FTI6C18	A076726280	73400	14/08/2026	130,16
FTI6C18	A076726299	66020	14/08/2026	293,47	FTJ0I12	A075007175	75870	18/08/2026	0,00
FTJ2756	A076843295	75870	17/08/2026	293,47	FTJ8E38	A076727457	51851	16/08/2026	195,23
FTK8507	U116415857	74550	11/08/2026	130,16	FTL0934	U116108517	60503	09/08/2026	0,00
FTL5A38	U116129417	74550	09/08/2026	130,16	FTL7064	U115694587	56732	07/08/2026	130,16
FTM5I17	U115989717	74550	08/08/2026	130,16	FTM7D25	U115769497	60503	08/08/2026	293,47
FTO4A94	U115783357	74710	08/08/2026	880,41	FTO4A94	U116022717	74630	08/08/2026	195,23
FTO4A94	U115790397	74550	09/08/2026	130,16	FTO4A94	U116053307	74550	09/08/2026	130,16
FTO4A94	U115807007	74550	09/08/2026	130,16	FTO4A94	U116296727	74550	09/08/2026	130,16
FTO4A94	U116342487	74630	10/08/2026	195,23	FTO4A94	U116180567	74630	10/08/2026	195,23
FTO4A94	U116181557	74630	10/08/2026	195,23	FTO4A94	U116351617	60503	10/08/2026	293,47
FTO4A94	U116756087	74550	12/08/2026	130,16	FTO4A94	U116760047	74550	12/08/2026	130,16
FTO4A94	U117069037	74550	14/08/2026	130,16	FTO4G45	U115730667	56732	08/08/2026	130,16
FTO5B48	U116435987	74550	12/08/2026	130,16	FTQ1A27	U116206307	74550	10/08/2026	130,16
FTQ2F10	U116437857	60503	12/08/2026	293,47	FTQ4G82	U116274177	74550	09/08/2026	130,16
FTQ4H37	Z147577104	50020	17/08/2026	586,94	FTQ7E00	Z147577754	50020	17/08/2026	260,32
FTQ9I57	Z147551464	50020	17/08/2026	586,94	FTQ9I57	Z147661244	50020	17/08/2026	260,32

FTR1F95	U116495277	74550	12/08/2026	130,16	FTR2E55	U117074317	57463	11/08/2026	130,16
FTS7H96	U115689857	74550	07/08/2026	130,16	FTT1A41	U116028657	74550	08/08/2026	130,16
FTT2981	A076722404	51851	25/07/2026	0,00	FTT5A35	A073528658	76331	13/08/2026	293,47
FTT6C26	U115790067	74550	09/08/2026	0,00	FTT7F55	Z147525614	50020	17/08/2026	260,32
FTU3E28	U116211707	60503	10/08/2026	293,47	FTU3548	A075999550	57030	13/08/2026	130,16
FTU3548	A076788022	55412	17/08/2026	195,23	FTU3671	Z147686324	50020	17/08/2026	260,32
FTU4C46	A073112427	75870	17/08/2026	293,47	FTU4789	U116693507	74550	11/08/2026	130,16
FTU5A19	A073111471	51851	31/07/2026	195,23	FTU5G30	A076724296	51851	05/08/2026	195,23
FTV0I68	A076725870	58511	13/08/2026	130,16	FTV8C03	A076317348	55412	14/08/2026	0,00
FTW3G75	U115737047	74550	08/08/2026	130,16	FTW4E66	U116144607	74550	09/08/2026	0,00
FTX6509	A070932326	51852	26/07/2026	0,00	FTX9147	Z147633964	50020	17/08/2026	586,94
FTX9147	Z147695564	50020	17/08/2026	260,32	FTY2148	U116044387	74550	08/08/2026	130,16
FTY4C49	A075883790	76251	17/08/2026	0,00	FTZ6205	A070168952	75870	13/08/2026	293,47
FUA2J59	U116752347	74550	12/08/2026	130,16	FUA2J59	U117070357	74550	14/08/2026	130,16
FUB2B93	U116348107	60503	10/08/2026	293,47	FUB2B93	U116390997	74550	11/08/2026	130,16
FUB2B93	U116416297	74550	11/08/2026	130,16	FUB2B93	U116547197	74630	12/08/2026	195,23
FUB2B93	U117056387	74550	14/08/2026	130,16	FUB4D88	A073112176	76331	15/08/2026	293,47
FUB4J65	U116183757	74550	10/08/2026	130,16	FUB6I49	U115898747	60503	07/08/2026	293,47
FUB8C46	A073111501	51851	31/07/2026	195,23	FUB9746	U115988407	74550	08/08/2026	130,16
FUC3I91	U116485927	56732	12/08/2026	130,16	FUC6B35	U116091907	74550	09/08/2026	130,16
FUD0I73	A076096104	55412	18/08/2026	195,23	FUD1C38	Z147668174	50020	17/08/2026	390,46
FUD5A37	A076702454	60501	13/08/2026	293,47	FUD5D31	U116176057	74550	10/08/2026	0,00
FUD5D31	U116686457	74550	11/08/2026	0,00	FUD8560	A070952440	72340	13/08/2026	130,16
FUE0G17	A076787654	55412	14/08/2026	195,23	FUE2I87	A073131090	54526	17/08/2026	195,23
FUE6E28	A076665699	51851	11/08/2026	195,23	FUE7G97	U116052197	60503	08/08/2026	293,47
FUF2F21	U116372307	56732	11/08/2026	130,16	FUF2244	U116052857	60503	08/08/2026	293,47
FUF5F59	U115771587	74550	08/08/2026	130,16	FUF5F59	U116415747	74550	11/08/2026	130,16
FUF6G21	A073326184	55500	16/08/2026	0,00	FUF9751	U116308507	74550	10/08/2026	130,16
FUG3A76	A076492506	60501	17/08/2026	293,47	FUG4H07	A076727210	51851	16/08/2026	0,00
FUG6G96	U116132167	74550	09/08/2026	130,16	FUG8H87	A076844151	75870	18/08/2026	293,47
FUH1D15	A073325846	55500	15/08/2026	130,16	FUH3H67	U116772697	60503	12/08/2026	293,47
FUH4H19	U116343367	74550	10/08/2026	130,16	FUI2035	A073367093	51851	14/08/2026	0,00
FUI5B74	U115956277	60503	08/08/2026	293,47	FUI7B69	A076726841	75870	14/08/2026	293,47
FUJ0D69	U116396937	60503	11/08/2026	293,47	FUJ0467	U116092907	74550	09/08/2026	130,16
FUJ0691	U115728247	60503	08/08/2026	293,47	FUJ4724	A070046970	75870	18/08/2026	0,00
FUK4092	U116332147	60503	10/08/2026	293,47	FUK4825	U115881917	74630	07/08/2026	195,23
FUK6E80	A076800740	75870	18/08/2026	293,47	FUL0D82	Z147563014	50020	17/08/2026	260,32
FUL0I70	A071047920	76331	14/08/2026	0,00	FUL5B87	U115760697	60503	08/08/2026	0,00
FUL7A56	U116651807	74550	14/08/2026	130,16	FUM3C76	U116026787	74550	08/08/2026	130,16
FUM6A47	U116218297	60503	10/08/2026	293,47	FUM9C37	U115995327	74550	08/08/2026	130,16
FUN0539	U116311797	74550	10/08/2026	130,16	FUN5J27	Z147645844	50020	17/08/2026	260,32
FUO0E86	U116048017	74550	09/08/2026	130,16	FUO0E86	U116048677	74550	09/08/2026	130,16
FUO0E86	U115793807	74550	09/08/2026	130,16	FUO0E86	U116049227	74550	09/08/2026	130,16
FUO2616	A070421518	57030	18/08/2026	130,16	FUO9354	U116465027	74550	12/08/2026	130,16
FUP2B67	U115731437	74550	08/08/2026	130,16	FUP2C10	A074185851	51851	10/08/2026	195,23
FUP8503	A073112079	76331	14/08/2026	293,47	FUQ5J34	U115912607	74550	07/08/2026	130,16
FUQ8J93	Z147532544	50020	17/08/2026	260,32	FUQ8J93	Z147571154	50020	17/08/2026	586,94
FUR4J28	A075999909	55413	14/08/2026	0,00	FUS1C95	A074142150	50100	17/08/2026	880,41
FUS1C95	A074142168	66531	17/08/2026	195,23	FUS1C95	A074142176	66371	17/08/2026	195,23
FUS1C95	A074142184	67261	17/08/2026	195,23	FUS1C95	A074142192	50610	17/08/2026	880,41
FUS1C95	A074142214	70561	17/08/2026	293,47	FUS3A67	U115681277	74550	07/08/2026	130,16
FUS9D89	A076526060	55412	17/08/2026	195,23	FUT8F28	U116227977	74550	10/08/2026	130,16
FUU2D46	A076317631	55412	15/08/2026	195,23	FUU2623	U116644767	74550	14/08/2026	0,00
FUU4A63	A076609608	57030	14/08/2026	130,16	FUU7C73	U116071227	74550	09/08/2026	130,16
FUW4B45	U115689637	60503	07/08/2026	293,47	FUX1809	U116751467	74630	11/08/2026	195,23
FUX4D31	A073890691	55500	17/08/2026	130,16	FUY0846	U116102687	60503	09/08/2026	293,47
FUY5J39	U116103017	60503	09/08/2026	293,47	FUY6I11	U116036247	74550	08/08/2026	130,16
FUY8E89	Z147614714	50020	17/08/2026	260,32	FUZ0C49	U116714947	60503	11/08/2026	293,47
FUZ3C59	U116152297	74550	09/08/2026	130,16	FUZ3603	U116264507	74550	09/08/2026	130,16
FUZ4A03	Z147535404	50020	17/08/2026	260,32	FUZ8H25	U116206967	74550	10/08/2026	130,16
FVB0A97	U116091687	74550	09/08/2026	130,16	FVB3D77	U116361627	74550	10/08/2026	0,00
FVB4G92	U116252287	56732	09/08/2026	130,16	FVB4G92	U116259547	56732	09/08/2026	130,16
FVC1I82	U116295627	74550	09/08/2026	130,16	FVC6C17	U116740467	74550	11/08/2026	130,16
FVD0857	A076786801	55412	13/08/2026	0,00	FVD7638	U116707907	74550	11/08/2026	130,16
FVE1D35	A076787450	55412	14/08/2026	195,23	FVE2G55	A076319049	55412	18/08/2026	195,23
FVE3E15	U116073207	74550	08/08/2026	130,16	FVE4E87	U116377797	60503	11/08/2026	293,47
FVE4G86	U116219617	60503	10/08/2026	293,47	FVF2I47	U115781487	74710	08/08/2026	880,41
FVF3768	U115891597	74550	07/08/2026	0,00	FVF5J12	U116099937	74550	09/08/2026	130,16
FVF6709	U116268897	74550	09/08/2026	0,00	FVF7B31	U115909637	74550	07/08/2026	130,16
FVF7B31	U116293207	74550	09/08/2026	130,16	FVF7B31	Z147579074	50020	17/08/2026	260,32
FVF7B31	Z147585234	50020	17/08/2026	260,32	FVG1985	A076727155	51852	15/08/2026	195,23
FVG2147	U116200707	60503	10/08/2026	293,47	FVG2147	U116351507	60503	10/08/2026	293,47
FVG2147	U116431917	74630	12/08/2026	195,23	FVG2147	U116432137	74550	12/08/2026	130,16
FVG2147	U116539057	74550	12/08/2026	130,16	FVG2147	U116474487	74630	12/08/2026	195,23
FVG4468	Z147554874	50020	17/08/2026	260,32	FVG8I55	U116360207	74550	10/08/2026	130,16
FVH1B19	Z147674774	50020	17/08/2026	260,32	FVH7523	Z147621314	50020	17/08/2026	586,94
FVH8388	U115993347	74550	08/08/2026	0,00	FVI0J48	A075091761	51851	07/08/2026	195,23
FVI3A04	U116007757	74550	08/08/2026	130,16	FVI3I87	U116148777	74550	10/08/2026	130,16
FVI6G36	Z147554434	50020	17/08/2026	260,32	FVJ0B11	U116299707	74550	09/08/2026	130,16
FVJ1G09	U116159117	74550	10/08/2026	0,00	FVJ6669	A070169010	76331	14/08/2026	293,47
FVK0C67	U116145147	74550	10/08/2026	130,16	FVK0C95	A074382410	76332	14/08/2026	0,00
FVK0G77	A076727732	55500	17/08/2026	130,16	FVK2850	U116398257	60503	11/08/2026	293,47
FVK3C25	Z147550364	50020	17/08/2026	0,00	FVL8E28	U116735847	74550	12/08/2026	130,16
FVM8F36	U116465467	60503	12/08/2026	293,47	FVN4G55	A076319014	55412	18/08/2026	195,23
FVN4H73	U116674467	74550	11/08/2026	130,16	FVN6C59	A073326346	61220	17/08/2026	293,47
FVN7J47	U116419597	74550	11/08/2026	130,16	FVO1F84	U116191787	74550	10/08/2026	130,16
FVO1G18	A076843201	75870	17/08/2026	293,47	FVO6E98	U115887417	74550	07/08/2026	130,16
FVO6H65	A072706340	60501	16/08/2026	293,47	FVP0E55	U115654767	74550	07/08/2026	130,16
FVP1040	Z147553664	50020	17/08/2026	260,32	FVQ6142	U115764987	74550	08/08/2026	130,16
FVQ7H33	U116662587	74550	11/08/2026	130,16	FVR6996	U116312127	60503	10/08/2026	293,47
FVS0D73	U116401887	74550	11/08/2026	130,16	FVS0H42	Z147511104	50020	17/08/2026	0,00
FVS1B90	A076598738	57030	13/08/2026	130,16	FVS5D15	U115651687	74550	07/08/2026	130,16
FVS8A10	A076841985	75870	15/08/2026	293,47	FVT2179	U116146807	74630	10/08/2026	195,23
FVT3G22	U117053417	56732	14/08/2026	0,00	FVT3507	A076598452	57030	13/08/2026	130,16
FVT5J76	U115798427	74550	09/08/2026	130,16	FVT9D18	A076683514	51851	22/07/2026	195,23
FVT9F58	A076609594	57030	14/08/2026	130,16	FVU8G37	Z147568844	50020	17/08/2026	586,94
FVU8G37	Z147669934	50020	17/08/2026	586,94	FVV0G08	A073967732	55500	16/08/2026	130,16
FVV2E37	U116076397	74550	08/08/2026	130,16	FVV8356	U116283307	60503	09/08/2026	293,47
FVW8B60	U116466127	74550	12/08/2026	0,00	FVX4C33	A075883749	76331	14/08/2026	293,47
FVX8293	U116217307	74550	10/08/2026	130,16	FVX8293	A076788073	55412	17/08/2026	195,23
FVY0D36	U115929437	74630	07/08/2026	195,23	FVY3355	U116335007	60503	10/08/2026	293,47
FVY6673	A073325692	55500	15/08/2026	0,00	FVY9B24	A076786810	55412	13/08/2026	195,23
FWB1F61	U116441267	74550	12/08/2026	0,00	FWC2D85	U116646207	74550	14/08/2026	130,16
FWD4H70	U115957607	74550	08/08/2026	130,16	FWE1E80	U116465247	74550	12/08/2026	130,16
FWE2A15	A076842647	55500	16/08/2026	130,16	FWE4B63	U116215657	74550	10/08/2026	130,16
FWE4H69	A076095892	55412	14/08/2026	0,00	FWF2J62	U116341507	74550	10/08/2026	130,16
FWF4H28	U116251627	74550	09/08/2026	130,16	FWF4H28	U116470967	74550	12/08/2026	130,16
FWF4H28	U116474927	74550	12/08/2026	130,16	FWF4918	U116280007	60503	09/08/2026	293,47
FWF8J87	A073017068	66020	15/08/2026	0,00	FWG6E57	U116471407	74550	12/08/2026	130,16
FWH2676	U116090477	74630	09/08/2026	195,23	FWH4B35	U116468657	74550	12/08/2026	130,16
FWH9863	A076666105	55500	15/08/2026	130,16	FWI0118	A076786690	55412	13/08/2026	195,23
FWI1C32	U116072107	74550	09/08/2026	130,16	FWI1C32	Z147555204	50020	17/08/2026	260,32
FWI1E04	A076844100	75870	18/08/2026	293,47	FWI1E48	U115788087	74630	09/08/2026	195,23
FWI5J08	Z147511864	50020	17/08/2026	260,32	FWJ8B38	U116213237	74630	10/08/2026	195,23
FWK1C47	U116740797	74550	11/08/2026	130,16	FWK4441	U116334457	74550	10/08/2026	130,16
FWL1A74	U115929547	74550	07/08/2026	0,00	FWL2F74	Z147619664	50020	17/08/2026	0,00
FWL2G66	U116445117	60503	12/08/2026	0,00	FWL5287	U115721097	74550	08/08/2026	130,16
FWM2088	A076725926	66371	13/08/2026	195,23	FWM3J04	U114235327	57463	28/07/2026	130,16
FWM8A90	U115775877	74550	08/08/2026	130,16	FWN6A22	U116074417	74550	08/08/2026	0,00
FWN8E62	U116394297	60503	11/08/2026	293,47	FWN8460	U116797007	74550	12/08/2026	130,16
FWO1B59	U116258667	60503	09/08/2026	0,00	FWO2F09	U115936367	74550	07/08/2026	130,16
FWP2018	U115702287	56732	07/08/2026	0,00	FWP4E71	Z147686654	50020	17/08/2026	260,32
FWP8H34	U116288367	60503	09/08/2026	293,47	FWP9570	U116771607	74550	12/08/2026	130,16
FWQ0993	Z147601514	50020	17/08/2026	586,94	FWQ1G37	U115723077	74550	08/08/2026	130,16
FWQ4H74	U115793587	74550	09/08/2026	130,16	FWQ6810	U116364927	74550	11/08/2026	0,00
FWQ7I55	Z147685554	50020	17/08/2026	260,32	FWR0101	Z147542114	50020	17/08/2026	260,32
FWR0101	Z147589084	50020	17/08/2026	260,32	FWR0101	Z147610104	50020	17/08/2026	260,32
FWR0101	Z147634304	50020	17/08/2026	260,32	FWR0450	A073112168	60501	15/08/2026	293,47
FWR2667	U116090917	60503	09/08/2026	293,47	FWR8A13	U116314437	74550	10/08/2026	130,16
FWR8G08	A073111781	51852	07/08/2026	0,00	FWR8H73	Z147570054	50020	17/08/2026	586,94
FWS2005	U116492527	74550	12/08/2026	130,16	FWS5J80	U116204767	60503	10/08/2026	293,47
FWS7B06	U116097627	74550	09/08/2026	130,16	FWS8D52	U115980807	74550	07/08/2026	130,16
FWT2F80	Z147518244	50020	17/08/2026	586,94	FWT4B66	U116184307	74550	10/08/2026	130,16
FWU3F61	Z147579184	50020	17/08/2026	260,32	FWU8G83	A076702101	51851	08/08/2026	195,23
FWV0419	Z147588424	50020	17/08/2026	260,32	FWV7086	Z147689954	50020	17/08/2026	586,94
FWV8I94	A073455804	55500	17/08/2026	130,16	FWV9725	A076761507	76331	15/08/2026	293,47
FWW0G63	A073325676	55500	15/08/2026	130,16	FWW2C61	U116128107	74550	09/08/2026	130,16
FWW4120	A076317623	55412	15/08/2026	195,23	FWW9H23	U115923497	74550	07/08/2026	130,16
FWX3B97	U116260427	74550	09/08/2026	130,16	FWX6B96	A076843937	75870	17/08/2026	293,47
FWY1680	U116358877	74550	10/08/2026	130,16	FWY1680	U116476027	74630	12/08/2026	195,23
FWY1680	U117019867	74630	14/08/2026	195,23	FWY5G04	U116717697	74550	11/08/2026	130,16
FWY5G04	U116687227	74630	11/08/2026	195,23	FWY5G04	U116403867	60503	11/08/2026	293,47
FWY5G04	U116406507	74550	11/08/2026	130,16	FWY5G04	U116701087	60503	11/08/2026	293,47
FWY5G04	U116702307	74710	11/08/2026	880,41	FWY5G04	U116702737	74630	11/08/2026	195,23
FWY5G04	U116702847	74550	11/08/2026	130,16	FWY5G04	U116407277	74710	11/08/2026	880,41
FWY5G04	U116704167	60503	11/08/2026	293,47	FWY8B69	Z147560704	50020	17/08/2026	260,32
FWY8C43	U116234137	74550	10/08/2026	130,16	FWZ1F28	A075027370	55412	14/08/2026	195,23
FWZ5747	A073528690	76332	14/08/2026	293,47	FXA3A39	U116283527	60503	09/08/2026	293,47
FXA4C54	Z147523524	50020	17/08/2026	260,32	FXA5E90	U116067597	60503	09/08/2026	293,47
FXB6F21	Z147557074	50020	17/08/2026	260,32	FXB8J51	U116671497	60503	11/08/2026	293,47
FXC2J36	Z147596014	50020	17/08/2026	260,32	FXD0489	A076318565	55412	17/08/2026	195,23
FXD1E06	U116307067	74550	10/08/2026	130,16	FXD2E54	U116126777	74550	09/08/2026	130,16
FXD5B63	U116102797	74550	09/08/2026	130,16	FXD9G45	A076000123	57030	17/08/2026	0,00
FXE1C67	U116154507	74550	10/08/2026	130,16	FXE5035	A073693993	55413	13/08/2026	195,23
FXE7J13	A075007302	75870	18/08/2026	293,47	FXF2A64	U116112477	74550	09/08/2026	130,16
FXF2F21	Z147539914	50020	17/08/2026	260,32	FXF5B94	Z147702494	50020	17/08/2026	260,32
FXF7B21	A076317500	55412	14/08/2026	195,23	FXF8D49	U115992577	60503	08/08/2026	293,47
FXF9H97	A070168766	76252	13/08/2026	293,47	FXG0599	A076219311	75870	17/08/2026	293,47
FXG3B42	Z147602404	50020	17/08/2026	260,32	FXG3C28	U116051647	74550	08/08/2026	130,16
FXG3C28	U115770047	74550	08/08/2026	130,16	FXG4E72	U116702517	74550	11/08/2026	130,16
FXG9J72	U116153287	74550	10/08/2026	0,00	FXH4E81	U115900947	74550	07/08/2026	130,16

FXH8853	U116221817	74550	10/08/2026	130,16	FXH9D63	U116251957	74550	09/08/2026	130,16
FXI2I38	A073130859	55500	13/08/2026	130,16	FXJ8A75	A076842914	57380	16/08/2026	0,00
FXJ8684	A076842949	57380	16/08/2026	293,47	FXK1764	U115975527	74550	08/08/2026	130,16
FXK4030	U116272087	74550	09/08/2026	130,16	FXL7C71	U115745517	74550	08/08/2026	130,16
FXL9C50	A076610479	55500	15/08/2026	130,16	FXM1A19	U115968607	74550	07/08/2026	130,16
FXM7046	U115672587	60503	07/08/2026	293,47	FXN3F37	A076841640	75870	14/08/2026	0,00
FXN5D51	U116696467	74550	11/08/2026	130,16	FXN5078	A076726434	51852	14/08/2026	0,00
FXN7J68	A076609772	55500	14/08/2026	130,16	FXO0408	A073987164	76332	17/08/2026	293,47
FXO0408	A070933969	76332	17/08/2026	293,47	FXO3F56	U116220827	60503	10/08/2026	293,47
FXP0G87	U116469757	74550	12/08/2026	130,16	FXP6I51	Z147643314	50020	17/08/2026	260,32
FXP8E08	U115804257	74550	09/08/2026	130,16	FXP9025	A073455855	55500	18/08/2026	0,00
FXQ1G15	Z147639574	50020	17/08/2026	260,32	FXR1E67	Z147550694	50020	17/08/2026	260,32
FXR5E10	U116250857	74550	09/08/2026	130,16	FXR6J22	Z147700514	50020	17/08/2026	260,32
FXS0A16	U116708567	74550	11/08/2026	130,16	FXS0H30	A073112192	55500	15/08/2026	130,16
FXS0052	Z147553334	50020	17/08/2026	260,32	FXS5F76	U116726827	74550	12/08/2026	130,16
FXS8I51	A076842370	57030	15/08/2026	130,16	FXT7C57	A073288517	75870	13/08/2026	293,47
FXT7C57	A073693810	66532	13/08/2026	195,23	FXV2A01	U116423117	74550	11/08/2026	130,16
FXW0F61	A076525684	55412	17/08/2026	0,00	FXW3568	U115718127	74550	08/08/2026	130,16
FXW4H86	Z147528704	50020	17/08/2026	0,00	FXW4738	U116688437	74550	11/08/2026	130,16
FXW8D18	Z147691274	50020	17/08/2026	260,32	FXX3G32	U116057257	60503	08/08/2026	293,47
FXX3I52	Z147649474	50020	17/08/2026	260,32	FXX8F77	Z147540804	50020	17/08/2026	390,46
FXX9C69	U116249107	74550	09/08/2026	130,16	FXY5H53	A076843651	60174	17/08/2026	293,47
FYA0C41	A076598649	57030	13/08/2026	130,16	FYA1E59	U116294637	74550	09/08/2026	130,16
FYA3H42	U116212357	74550	10/08/2026	130,16	FYB0B07	U114228617	57463	23/07/2026	0,00
FYB5F87	U116692397	74550	11/08/2026	130,16	FYB5G51	A074281095	51851	02/08/2026	195,23
FYB5G51	U116323677	56732	10/08/2026	130,16	FYB5G51	U116451937	74550	12/08/2026	130,16
FYB7914	U116318177	74550	10/08/2026	130,16	FYC0F35	Z147613504	50020	17/08/2026	260,32
FYC3J05	U115720437	74550	08/08/2026	130,16	FYD0843	U116014357	74550	08/08/2026	130,16
FYD5F12	U115962987	60503	08/08/2026	0,00	FYD5697	A075397763	55411	14/08/2026	0,00
FYD7A27	U116227757	74550	10/08/2026	130,16	FYE1E17	A076096112	55412	18/08/2026	195,23
FYE5A56	Z147551354	50020	17/08/2026	260,32	FYE5J75	A076841012	75870	13/08/2026	293,47
FYE9520	U116413767	74630	11/08/2026	195,23	FYF1J39	A070168197	51851	21/07/2026	195,23
FYF3J48	A073694388	55412	17/08/2026	195,23	FYF4C79	U116138877	74550	09/08/2026	0,00
FYF7903	U115773017	74550	08/08/2026	130,16	FYG5I10	Z147602944	50020	17/08/2026	260,32
FYG8D69	A070169053	55500	15/08/2026	130,16	FYH3379	U116000827	60503	08/08/2026	293,47
FYH3379	U115781047	74550	08/08/2026	130,16	FYH3379	U116289797	60503	09/08/2026	293,47
FYH3379	U116289807	74550	09/08/2026	130,16	FYH3379	U116119407	74550	09/08/2026	130,16
FYH3379	U116138327	74550	09/08/2026	130,16	FYH3379	U116141297	74550	09/08/2026	130,16
FYH3379	U116313557	74630	10/08/2026	195,23	FYH3379	U116323897	74550	10/08/2026	130,16
FYH3379	U116219287	60503	10/08/2026	293,47	FYH3379	U116177707	74550	10/08/2026	130,16
FYH3379	U116349417	74710	10/08/2026	880,41	FYH3379	U116197947	60503	10/08/2026	293,47
FYH3379	U116198057	60503	10/08/2026	293,47	FYH3379	U116706917	74550	11/08/2026	130,16
FYH3379	U116419707	74550	11/08/2026	130,16	FYH3379	U116421807	74550	11/08/2026	130,16
FYH3379	U116423557	74550	11/08/2026	130,16	FYH3379	U116764447	74550	12/08/2026	130,16
FYH3379	U116776007	74550	12/08/2026	130,16	FYH3379	U116463927	74550	12/08/2026	130,16
FYH3379	U116552147	74550	12/08/2026	130,16	FYH3379	U116494507	74550	12/08/2026	130,16
FYH3379	U117029217	74550	14/08/2026	130,16	FYH3379	U117034057	74550	14/08/2026	130,16
FYH5H15	A073508460	60501	17/08/2026	293,47	FYH8615	Z147519344	50020	17/08/2026	260,32
FYH8918	Z147695674	50020	17/08/2026	390,46	FYI5J78	U116277367	74550	09/08/2026	130,16
FYI6E53	A072821408	55500	15/08/2026	130,16	FYJ6F10	A070248468	70561	27/07/2026	293,47
FYJ9010	A076318123	55412	15/08/2026	195,23	FYK6A85	U116235897	74550	10/08/2026	130,16
FYL1A62	A076095868	55412	14/08/2026	195,23	FYL1G04	U116092127	74550	09/08/2026	130,16
FYL5238	U115749807	56732	08/08/2026	130,16	FYL9G18	U117032077	60503	14/08/2026	293,47
FYM3F92	U116259987	74550	09/08/2026	130,16	FYM7D73	A075999496	57030	13/08/2026	130,16
FYM8150	A073288568	51852	13/08/2026	195,23	FYN1B15	U116745197	74630	11/08/2026	195,23
FYO8B61	A073694299	55412	17/08/2026	0,00	FYO8E71	U115881037	74550	07/08/2026	130,16
FYP2H82	Z147526824	50020	17/08/2026	586,94	FYP3E17	U116719897	74550	11/08/2026	130,16
FYP4B38	A076843368	75870	17/08/2026	293,47	FYP4378	U116223357	74550	10/08/2026	130,16
FYP6D18	U115951547	74550	08/08/2026	130,16	FYP6J25	U116265487	60503	09/08/2026	293,47
FYQ2F04	U116447207	74550	12/08/2026	130,16	FYQ2J08	U116086737	74550	09/08/2026	130,16
FYQ8C18	U115938127	60503	07/08/2026	293,47	FYQ8C18	U116035147	60503	08/08/2026	293,47
FYR2D82	A073112141	55500	15/08/2026	130,16	FYR6E68	U115920417	74550	07/08/2026	130,16
FYR9H39	A076666059	55500	15/08/2026	130,16	FYS2J84	U116214887	74550	10/08/2026	0,00
FYS2062	U116461947	74550	12/08/2026	130,16	FYS3H70	A076722684	72690	25/07/2026	130,16
FYS5A56	U115881477	74550	07/08/2026	0,00	FYS5789	U116349857	74550	10/08/2026	130,16
FYS6E88	A073325765	55500	15/08/2026	130,16	FYS7189	U116207407	74550	10/08/2026	130,16
FYT0C86	U116477457	60503	12/08/2026	293,47	FYT6E04	Z147554004	50020	17/08/2026	260,32
FYT9D30	A076788383	55412	17/08/2026	195,23	FYU4B40	U116081017	74550	09/08/2026	0,00
FYU4946	U116288917	60503	09/08/2026	293,47	FYV1C72	U116489117	74550	12/08/2026	130,16
FYV7G14	U116186407	60503	10/08/2026	293,47	FYV9I53	U115719887	60503	08/08/2026	293,47
FYV9235	U116693827	74550	11/08/2026	130,16	FYW1J56	U116254267	74550	09/08/2026	130,16
FYW7E46	A073837294	55417	17/08/2026	195,23	FYW9B40	U116400017	74550	11/08/2026	130,16
FYX3B03	Z147666414	50020	17/08/2026	260,32	FYX5618	U116361737	74550	10/08/2026	130,16
FYX5618	U116361957	74550	10/08/2026	130,16	FYX6D03	U116683487	74630	11/08/2026	195,23
FYX8H59	U116106647	74550	09/08/2026	130,16	FYX9917	A076842345	57030	15/08/2026	130,16
FYY4I00	A070933586	55500	16/08/2026	130,16	FYY5D99	U115771697	60503	08/08/2026	293,47
FYY8D49	U115952427	60503	08/08/2026	293,47	FYZ2581	U115753107	74550	08/08/2026	130,16
FYZ6C66	U115785667	74550	08/08/2026	0,00	FYZ6E66	A076526044	55412	17/08/2026	0,00
FZA2H56	U116210607	74550	10/08/2026	130,16	FZA5B30	U116451607	74550	12/08/2026	130,16
FZA9B55	Z147602284	50020	17/08/2026	260,32	FZA9H27	U116277147	74550	09/08/2026	130,16
FZB3H00	A076095914	55412	14/08/2026	195,23	FZB4D95	U116738707	74550	11/08/2026	130,16
FZB9C23	U116372847	60503	11/08/2026	293,47	FZC4J38	U115769387	74550	08/08/2026	0,00
FZD7D16	A076666083	55500	15/08/2026	0,00	FZD7E50	A076787573	55412	14/08/2026	0,00
FZD7F83	U116450397	74550	12/08/2026	130,16	FZD7605	A073779405	76842	23/07/2026	130,16
FZD8B61	Z147676864	50020	17/08/2026	260,32	FZE9J56	U115721977	74550	08/08/2026	130,16
FZF0C45	U115944837	60503	07/08/2026	293,47	FZF1940	Z147689184	50020	17/08/2026	260,32
FZF4H17	A073325811	55500	15/08/2026	130,16	FZF9F58	A073175640	75870	13/08/2026	293,47
FZF9H02	U116753337	74550	12/08/2026	130,16	FZG4D44	U115764327	60503	08/08/2026	293,47
FZG7J55	Z147538924	50020	17/08/2026	260,32	FZH5H45	Z147659044	50020	17/08/2026	260,32
FZH8182	U116099277	74550	09/08/2026	0,00	FZI1A32	U115945717	74550	07/08/2026	130,16
FZI6A15	U116111487	74550	09/08/2026	130,16	FZI9584	U116005557	74550	08/08/2026	130,16
FZJ3843	U115766087	60503	08/08/2026	293,47	FZJ8E13	A073455820	75870	18/08/2026	293,47
FZJ9049	U115251407	74550	05/08/2026	130,16	FZJ9049	U116069807	74550	09/08/2026	130,16
FZJ9049	U115806457	74550	09/08/2026	130,16	FZJ9049	U116320607	74550	10/08/2026	130,16
FZJ9049	U116416187	74630	11/08/2026	195,23	FZK3D77	U116645107	74550	14/08/2026	130,16
FZK6A26	U116466897	74550	12/08/2026	130,16	FZL1D93	U115932957	74550	07/08/2026	130,16
FZL4337	U115747717	74550	08/08/2026	130,16	FZL8H16	A075027311	55412	14/08/2026	0,00
FZL8I37	Z147512744	50020	17/08/2026	260,32	FZL8I37	Z147521654	50020	17/08/2026	260,32
FZL8I37	Z147594474	50020	17/08/2026	260,32	FZL8I37	Z147678074	50020	17/08/2026	260,32
FZM5B86	U116394627	60503	11/08/2026	293,47	FZM5D07	Z147674884	50020	17/08/2026	260,32
FZM5079	U116324227	74550	10/08/2026	130,16	FZM8E38	A076610622	57030	17/08/2026	0,00
FZN3630	Z147657504	50020	17/08/2026	260,32	FZN5E91	Z147703044	50020	17/08/2026	260,32
FZN6009	A076319065	55412	18/08/2026	195,23	FZP0H93	A073455847	75870	18/08/2026	293,47
FZP0J38	U115805357	60503	09/08/2026	293,47	FZP4D08	Z147564664	50020	17/08/2026	260,32
FZQ0D52	U115979377	74550	08/08/2026	130,16	FZQ8833	A073175542	76251	13/08/2026	293,47
FZR2B48	Z147509444	50020	17/08/2026	390,46	FZR3J19	U115760707	74630	08/08/2026	195,23
FZR3J19	U116170777	74550	10/08/2026	130,16	FZR3J19	U116731557	60503	12/08/2026	293,47
FZR3J19	U116553797	74550	12/08/2026	130,16	FZR4I53	A076525730	55412	17/08/2026	195,23
FZS2J08	A076609934	57030	15/08/2026	130,16	FZS3444	A071048012	75870	17/08/2026	293,47
FZT0F38	U115660157	56732	07/08/2026	130,16	FZT2H86	U116102577	74550	09/08/2026	130,16
FZT5959	A075999526	57030	13/08/2026	130,16	FZT6466	Z147570824	50020	17/08/2026	260,32
FZT7H86	U115717247	56732	08/08/2026	0,00	FZU3I83	U115663347	74550	07/08/2026	130,16
FZU4I08	U116015567	74550	08/08/2026	130,16	FZU9B37	A076598428	57030	13/08/2026	130,16
FZV1988	U115697667	74550	07/08/2026	130,16	FZV2C15	U116696247	74550	11/08/2026	130,16
FZV3A75	A075433247	76331	13/08/2026	0,00	FZW2F32	U116396167	74550	11/08/2026	130,16
FZX1G16	Z147617574	50020	17/08/2026	260,32	FZX1I89	U116688217	60503	11/08/2026	293,47
FZX4995	U116049887	74550	09/08/2026	130,16	FZX5F02	U115719007	74550	08/08/2026	130,16
FZX6B92	U116072007	74550	08/08/2026	130,16	FZX8322	A070168634	70481	07/08/2026	293,47
FZY0G30	U116084097	74550	08/08/2026	130,16	FZY9F28	U116656647	74550	11/08/2026	130,16
FZZ3F07	Z147582044	50020	17/08/2026	586,94	FZZ3289	A076096082	55412	18/08/2026	195,23
GAA7E69	A076526036	55412	17/08/2026	195,23	GAB3F25	U116410907	74550	11/08/2026	130,16
GAB4D54	U116459087	74550	12/08/2026	130,16	GAB4665	A076609780	55500	14/08/2026	130,16
GAB6D62	U116434007	74550	12/08/2026	130,16	GAB7H82	A076610070	57030	15/08/2026	130,16
GAB9263	U116006437	74550	08/08/2026	130,16	GAC0583	U115739577	74550	08/08/2026	130,16
GAC2450	U115748597	56732	08/08/2026	130,16	GAD0780	Z147569394	50020	17/08/2026	260,32
GAD4C46	A076319120	55412	18/08/2026	195,23	GAD5008	U116373067	60503	11/08/2026	0,00
GAD8A45	Z147584904	50020	17/08/2026	0,00	GAF0G48	Z147611414	50020	17/08/2026	260,32
GAF3F46	U116014467	60503	08/08/2026	293,47	GAF6C53	U115803377	60503	09/08/2026	293,47
GAG0F02	U116667867	74550	11/08/2026	130,16	GAG2D96	U116283637	60503	09/08/2026	293,47
GAG3I95	U116018097	74550	08/08/2026	0,00	GAG4063	U115739467	74630	08/08/2026	195,23
GAG4427	U116162207	74710	10/08/2026	880,41	GAG4427	U116162527	74630	10/08/2026	195,23
GAG4427	U116316207	74630	10/08/2026	195,23	GAG4427	U116316857	60503	10/08/2026	293,47
GAG4427	U116671507	74710	11/08/2026	880,41	GAG4427	U116671937	60503	11/08/2026	293,47
GAG4427	U116672157	74630	11/08/2026	195,23	GAG4427	U116672817	74710	11/08/2026	880,41
GAG4427	U116673037	74550	11/08/2026	130,16	GAG4427	U116673257	74630	11/08/2026	195,23
GAG4427	U116700757	74550	11/08/2026	130,16	GAG4427	U116406407	74710	11/08/2026	880,41
GAG4427	U116700867	74710	11/08/2026	880,41	GAG4427	U116702187	74710	11/08/2026	880,41
GAG6A66	U116415207	74550	11/08/2026	130,16	GAG9228	A076317550	55412	15/08/2026	195,23
GAH0C98	A076609470	55500	13/08/2026	130,16	GAH8842	A076722242	51851	25/07/2026	195,23
GAI0G56	Z147606464	50020	17/08/2026	260,32	GAI2514	U116681617	74550	11/08/2026	130,16
GAI8I05	U116391987	74550	11/08/2026	130,16	GAJ2H04	U116264167	74550	09/08/2026	130,16
GAJ8H48	U116256027	74550	09/08/2026	130,16	GAK0D01	U115989497	74550	08/08/2026	130,16
GAK0D01	U115990047	74550	08/08/2026	130,16	GAK1288	U116414537	74550	11/08/2026	130,16
GAK1288	U116425647	74630	12/08/2026	195,23	GAK3C18	U115967497	60503	08/08/2026	293,47
GAK5455	A073288762	75870	14/08/2026	293,47	GAK6H03	U116038117	74630	09/08/2026	195,23
GAL4707	U116351287	74550	10/08/2026	0,00	GAL7F31	Z147651674	50020	17/08/2026	390,46
GAM1G42	U116465357	74550	12/08/2026	130,16	GAM2G63	U116331267	56732	10/08/2026	130,16
GAM7655	Z147545304	50020	17/08/2026	260,32	GAM9I54	A076526176	55412	17/08/2026	195,23
GAN0I59	Z147522644	50020	17/08/2026	260,32	GAN4538	U116289467	60503	09/08/2026	293,47
GAN9D66	U115733197	74550	08/08/2026	130,16	GAO1I56	A076525650	55412	17/08/2026	195,23
GAO5F38	U115986207	74550	07/08/2026	0,00	GAO6C36	A076160716	76331	14/08/2026	293,47
GAO6H27	U116032397	74550	08/08/2026	130,16	GAO7755	U116130517	74550	09/08/2026	130,16
GAO8588	Z147683684	50020	17/08/2026	260,32	GAO9248	U116441707	74550	12/08/2026	130,16
GAP0885	U116712967	74550	11/08/2026	130,16	GAP5C94	Z147558944	50020	17/08/2026	260,32
GAP5D04	A076788324	55412	17/08/2026	195,23	GAP6E67	U115741667	74630	08/08/2026	0,00
GAP7774	A076722820	51851	28/07/2026	195,23	GAP8D00	U116053627	74550	08/08/2026	130,16
GAQ0278	U116472617	74550	12/08/2026	0,00	GAQ5B44	U116443247	74550	12/08/2026	130,16
GAR0239	U115765537	74550	08/08/2026	130,16	GAR7J29	U116172317	74550	10/08/2026	130,16
GAR8J14	Z147700404	50020	17/08/2026	0,00	GAR9A92	A070933810	55680	16/08/2026	195,23
GAS2A84	U115768067	74550	08/08/2026	130,16	GAS6742	U116472947	74550	12/08/2026	130,16
GAS7H01	U115735067	74550	08/08/2026	130,16	GAT4I61	U116736067	60503	12/08/2026	293,47

GAT4563	U115928997	74550	07/08/2026	130,16	GAT5D96	A075048092	55500	15/08/2026	0,00
GAT5F64	U116665667	74550	11/08/2026	130,16	GAT6I84	Z147683804	50020	17/08/2026	260,32
GAU1F69	A076788405	55412	17/08/2026	195,23	GAU5B41	A072821360	55500	15/08/2026	130,16
GAU6C74	A070933535	54600	15/08/2026	130,16	GAV3A26	A073175534	54522	13/08/2026	195,23
GAV9B84	A070047110	75870	18/08/2026	0,00	GAW7G17	Z147519124	50020	17/08/2026	260,32
GAW8169	U116314767	60503	10/08/2026	293,47	GAX3B45	U116057707	60503	08/08/2026	293,47
GAX3H81	A076317135	55412	14/08/2026	195,23	GAX5I29	U116285287	74550	09/08/2026	130,16
GAX5I29	U116249097	74630	09/08/2026	195,23	GAY5C30	A070933756	55500	16/08/2026	130,16
GAY7H13	U116017987	60503	08/08/2026	293,47	GAZ0J72	U116114457	74550	09/08/2026	130,16
GAZ1F92	U115923387	60503	07/08/2026	293,47	GAZ5C88	U116076067	74550	08/08/2026	130,16
GAZ5D88	U116235017	74630	10/08/2026	195,23	GAZ7A67	Z147556524	50020	17/08/2026	260,32
GBA1H47	U116334907	74630	10/08/2026	0,00	GBA3F52	Z147679064	50020	17/08/2026	260,32
GBA3J67	U116332367	74550	10/08/2026	130,16	GBA8A21	A074682448	77142	01/08/2026	130,16
GBB4I85	Z147648594	50020	17/08/2026	260,32	GBB5G63	U115730777	74550	08/08/2026	130,16
GBB5G68	U115748267	60503	08/08/2026	293,47	GBB5G68	A075007434	75870	18/08/2026	293,47
GBB6580	U116074307	74550	09/08/2026	130,16	GBC3F86	A076843970	75870	17/08/2026	293,47
GBD2C60	A075027117	55412	14/08/2026	195,23	GBD3I91	A076666148	75870	18/08/2026	293,47
GBD4E71	U116378347	74550	11/08/2026	130,16	GBD6A51	U117066067	74550	14/08/2026	0,00
GBD7I14	U115999507	74550	08/08/2026	130,16	GBE3F39	A076318875	55412	18/08/2026	0,00
GBE7E01	A073326257	55500	16/08/2026	130,16	GBE7H71	U116190137	74550	10/08/2026	130,16
GBE7H71	U116648837	74550	14/08/2026	130,16	GBE7J82	U115983997	74550	08/08/2026	130,16
GBE8I11	U116093447	74550	09/08/2026	130,16	GBF0083	U116163187	74550	10/08/2026	130,16
GBF2B23	U116407717	56732	11/08/2026	130,16	GBF3I56	U115956167	74550	08/08/2026	0,00
GBF4D21	U116095537	74550	09/08/2026	130,16	GBF4D54	U115975637	60503	08/08/2026	0,00
GBG6J00	U116003027	74550	08/08/2026	130,16	GBH0D11	A073906830	55500	14/08/2026	130,16
GBH3E66	U116159997	74550	10/08/2026	130,16	GBH7C33	U115981247	74550	08/08/2026	130,16
GBH7E77	A073890594	75870	13/08/2026	293,47	GBI0C85	U116282317	74550	09/08/2026	130,16
GBI2I65	U116348537	60503	10/08/2026	293,47	GBI6H25	U116301907	74550	09/08/2026	130,16
GBI6990	Z147539474	50020	17/08/2026	260,32	GBJ1C94	A071048365	76332	17/08/2026	293,47
GBJ1J01	U116369217	74550	11/08/2026	0,00	GBJ4C13	A076609942	57030	15/08/2026	130,16
GBJ4G54	U116346667	74550	10/08/2026	130,16	GBJ4607	U116328847	74550	10/08/2026	0,00
GBJ4860	A076318590	55412	17/08/2026	195,23	GBJ9I65	Z147647824	50020	17/08/2026	260,32
GBJ9J02	U116371417	74550	11/08/2026	130,16	GBK0C51	U116004457	74550	08/08/2026	130,16
GBK2D54	Z147514404	50020	17/08/2026	586,94	GBK2379	U116024807	74550	08/08/2026	130,16
GBL0C61	Z147533204	50020	17/08/2026	586,94	GBL1791	A071260500	54521	17/08/2026	195,23
GBM0C97	Z147561584	50020	17/08/2026	390,46	GBM0G71	U115986087	74550	08/08/2026	130,16
GBM1E84	U116342817	56732	10/08/2026	130,16	GBM4E50	A076722498	51851	25/07/2026	195,23
GBM4H84	U116062107	74550	09/08/2026	130,16	GBM5C03	Z147676754	50020	17/08/2026	260,32
GBM9E04	Z147555534	50020	17/08/2026	260,32	GBM9E04	Z147580944	50020	17/08/2026	260,32
GBN0830	A070933381	55500	15/08/2026	130,16	GBN3J82	Z147661134	50020	17/08/2026	260,32
GBN6664	A076317682	55412	15/08/2026	0,00	GBN9B10	A076318824	55412	17/08/2026	195,23
GBO0J93	A076788138	55412	17/08/2026	195,23	GBO1G78	U116353047	74550	10/08/2026	130,16
GBO2J85	U116675907	74550	11/08/2026	130,16	GBO4B94	U115759267	56732	08/08/2026	130,16
GBO6F20	U116195747	74550	10/08/2026	130,16	GBO7B16	A076609896	57030	15/08/2026	0,00
GBO9I76	U116731777	74550	12/08/2026	130,16	GBP2I33	U117037907	60503	14/08/2026	293,47
GBP2890	U116432797	74550	12/08/2026	0,00	GBP3G31	Z147547284	50020	17/08/2026	260,32
GBP4A05	Z147636384	50020	17/08/2026	260,32	GBP8E75	Z147701724	50020	17/08/2026	260,32
GBP8F27	A076318328	55412	17/08/2026	195,23	GBQ0G58	U116765877	74630	12/08/2026	195,23
GBQ0G58	U116432577	60503	12/08/2026	293,47	GBQ3I18	U116401007	74550	11/08/2026	130,16
GBQ4G56	U116135137	60503	09/08/2026	293,47	GBQ4G56	U116135357	74630	09/08/2026	195,23
GBQ7679	U116465137	60503	12/08/2026	293,47	GBR6A81	U116671057	74550	11/08/2026	130,16
GBS2I13	U116656107	74550	11/08/2026	130,16	GBT1G86	U116737277	74550	11/08/2026	130,16
GBT3E83	Z147601294	50020	17/08/2026	260,32	GBT3074	U116670947	74550	11/08/2026	130,16
GBU1481	Z147518354	50020	17/08/2026	586,94	GBU3F51	Z147664984	50020	17/08/2026	260,32
GBU7I75	U115883897	74550	07/08/2026	130,16	GBV1G66	A076318182	55412	15/08/2026	0,00
GBV4020	U116381537	60503	11/08/2026	293,47	GBW2G05	U116652137	74550	11/08/2026	130,16
GBW2950	U117048687	74630	14/08/2026	195,23	GBW6C14	A076787859	55412	14/08/2026	0,00
GBW8I55	U116388027	60503	11/08/2026	293,47	GBW9E96	A076160627	51851	12/08/2026	195,23
GBX0A82	A073112524	75870	17/08/2026	293,47	GBX8H62	U116235787	74550	10/08/2026	130,16
GBX9A53	A076318620	55412	17/08/2026	0,00	GBY0C60	A073016223	51852	22/07/2026	195,23
GBY5G51	U116760607	74550	12/08/2026	130,16	GBY9790	U115998407	74550	08/08/2026	130,16
GBZ1C80	Z147545084	50020	17/08/2026	260,32	GBZ3J09	U116384067	74550	11/08/2026	130,16
GBZ7J75	U116415637	74550	11/08/2026	130,16	GBZ8190	U115733637	56732	08/08/2026	130,16
GCA1C76	U116415087	74550	11/08/2026	130,16	GCA1E23	Z147592054	50020	17/08/2026	390,46
GCA2A74	U116013587	74550	08/08/2026	130,16	GCA2A74	U115748047	60503	08/08/2026	293,47
GCA2A74	U115748157	74630	08/08/2026	195,23	GCA3D86	U117053747	74550	14/08/2026	130,16
GCA4G76	A076319219	55412	18/08/2026	195,23	GCB3H98	Z147625504	50020	17/08/2026	260,32
GCC4549	A076317119	55412	14/08/2026	0,00	GCC7674	A075027176	55412	14/08/2026	195,23
GCD3399	U116544667	74630	12/08/2026	195,23	GCE6B26	A074303927	76842	11/08/2026	130,16
GCE6J96	U116326647	74550	10/08/2026	0,00	GCF6D14	A073130727	55500	13/08/2026	130,16
GCF7C35	U115742657	74630	08/08/2026	0,00	GCF7J51	A076666016	57380	15/08/2026	293,47
GCF7J65	Z147707224	50020	17/08/2026	260,32	GCF8J95	U116067927	60503	09/08/2026	293,47
GCF8J95	U116068257	60503	09/08/2026	293,47	GCG0639	U116406837	60503	11/08/2026	293,47
GCG1173	U116348867	56732	10/08/2026	130,16	GCG4C76	Z147688744	50020	17/08/2026	260,32
GCH1895	U115743317	74550	08/08/2026	130,16	GCH3D15	Z147663884	50020	17/08/2026	260,32
GCH6810	U116277697	74550	09/08/2026	0,00	GCI0E12	Z147650244	50020	17/08/2026	260,32
GCI5J64	A076598533	57030	13/08/2026	130,16	GCI7C54	A073325994	55500	16/08/2026	0,00
GCJ1C95	A075288190	55411	17/08/2026	195,23	GCJ4H61	U116183317	74550	10/08/2026	130,16
GCJ8F72	A076843457	75870	17/08/2026	293,47	GCK1860	U115763777	74550	08/08/2026	0,00
GCK3G40	U115767077	74550	08/08/2026	130,16	GCK7B06	U116474047	60503	12/08/2026	293,47
GCK8H98	U116129307	74630	09/08/2026	195,23	GCL3C93	U115990157	74550	08/08/2026	130,16
GCL4H59	A076194300	51851	05/08/2026	0,00	GCM4E17	A076317798	55412	15/08/2026	0,00
GCM6I78	A076841543	59910	14/08/2026	293,47	GCM7J54	Z147542224	50020	17/08/2026	260,32
GCN1B09	U116030637	74550	08/08/2026	130,16	GCN2698	A076841730	75870	14/08/2026	293,47
GCN3A28	U115782147	74550	08/08/2026	0,00	GCN5A27	A076194939	60412	16/08/2026	195,23
GCN5C02	U116376707	56732	11/08/2026	130,16	GCO8I28	U116197507	74550	10/08/2026	130,16
GCO9A48	A076000018	57030	17/08/2026	130,16	GCP0C77	U116116107	74550	09/08/2026	130,16
GCP0140	A075397607	54521	13/08/2026	195,23	GCP2I55	U115776537	74550	08/08/2026	0,00
GCP2536	Z147576104	50020	17/08/2026	260,32	GCP4G37	U116184087	74630	10/08/2026	195,23
GCQ1F88	A076525358	55412	15/08/2026	195,23	GCQ2B45	A076317950	55412	15/08/2026	195,23
GCQ7A28	U116167147	60503	09/08/2026	293,47	GCQ7E38	U115798207	74550	09/08/2026	130,16
GCR3H79	A071284093	55500	14/08/2026	130,16	GCR5B95	U116693057	74550	11/08/2026	130,16
GCR7C34	U115925917	74550	07/08/2026	130,16	GCS2257	U116532017	74550	12/08/2026	130,16
GCS4C05	A073112362	75870	17/08/2026	293,47	GCS5B03	U117075417	57463	12/08/2026	0,00
GCS5E97	Z147622084	50020	17/08/2026	260,32	GCS5I94	A075048165	56222	15/08/2026	88,38
GCS6C05	U116706257	74550	11/08/2026	130,16	GCS6466	A076219427	55500	17/08/2026	130,16
GCS9I82	U116131947	74550	09/08/2026	130,16	GCT0C04	A076598495	57030	13/08/2026	130,16
GCT0J34	U116690417	74550	11/08/2026	130,16	GCT2241	A075027184	55412	14/08/2026	195,23
GCT6D01	A076219451	75870	18/08/2026	293,47	GCU0D23	U115750907	74550	08/08/2026	130,16
GCU2C12	U116309597	74550	10/08/2026	0,00	GCU5C19	Z147669164	50020	17/08/2026	260,32
GCU5C96	U115766307	60503	08/08/2026	293,47	GCV0054	U116364597	57463	11/08/2026	130,16
GCV2J03	A070033577	57380	13/08/2026	293,47	GCV9C33	A076844259	75870	18/08/2026	293,47
GCW4E66	U116247117	60503	09/08/2026	293,47	GCW7G22	A076841772	75870	14/08/2026	293,47
GCX3F13	Z147546624	50020	17/08/2026	586,94	GCX7A61	Z147547504	50020	17/08/2026	390,46
GCY1D83	U115712307	74550	08/08/2026	130,16	GCY1D83	U115712517	74550	08/08/2026	130,16
GCY5B39	A076610231	57030	15/08/2026	130,16	GCY6657	U116380007	74550	11/08/2026	130,16
GCZ6I05	U116250747	74550	09/08/2026	130,16	GDA8C93	U116269447	60503	09/08/2026	0,00
GDA8D17	U116140527	74550	09/08/2026	0,00	GDA9J05	U116158907	74550	09/08/2026	0,00
GDA9348	A073837324	56060	17/08/2026	88,38	GDB2I52	U116473497	74550	12/08/2026	130,16
GDB3H59	U116421687	74630	11/08/2026	195,23	GDB9D36	A076786887	55412	13/08/2026	195,23
GDC0337	A076317143	55412	14/08/2026	195,23	GDC3478	U115905237	74550	07/08/2026	130,16
GDC3516	A070033534	57380	13/08/2026	293,47	GDC5D61	U116555667	74550	12/08/2026	130,16
GDC6B08	U116661927	74550	11/08/2026	130,16	GDC7E15	U116489557	74550	12/08/2026	130,16
GDD6A92	Z147599424	50020	17/08/2026	586,94	GDD7B96	U116486037	74550	12/08/2026	130,16
GDD8F74	U115711967	74550	08/08/2026	130,16	GDD8G52	Z147586444	50020	17/08/2026	586,94
GDE0J53	Z147547724	50020	17/08/2026	390,46	GDE6G35	U115974537	74550	08/08/2026	130,16
GDF2278	U116754007	74550	12/08/2026	130,16	GDF6238	A076318964	55412	18/08/2026	195,23
GDF8A18	U115970137	74550	07/08/2026	130,16	GDF9A78	A073693802	66532	13/08/2026	195,23
GDF9E54	U115763557	60503	08/08/2026	293,47	GDG2B28	Z147566644	50020	17/08/2026	390,46
GDG7G07	U116647737	74550	14/08/2026	130,16	GDH9B79	Z147654864	50020	17/08/2026	260,32
GDI0C59	U115974977	74550	08/08/2026	130,16	GDI1C43	U116026907	74550	08/08/2026	130,16
GDI1I22	Z147604154	50020	17/08/2026	260,32	GDI1I75	A076526052	55412	17/08/2026	195,23
GDI3B60	U115785447	74550	08/08/2026	130,16	GDI3B60	U116126447	74550	09/08/2026	130,16
GDI7E87	Z147622414	50020	17/08/2026	260,32	GDI8A69	U116227107	60503	10/08/2026	293,47
GDJ0F23	Z147659814	50020	17/08/2026	176,76	GDJ1J54	Z147617464	50020	17/08/2026	260,32
GDJ3E52	A076610576	57030	17/08/2026	130,16	GDJ4D27	A075027079	55412	14/08/2026	195,23
GDJ8H46	A076725900	66532	13/08/2026	195,23	GDJ8H46	A076725918	66371	13/08/2026	195,23
GDK4J69	A076317828	55412	15/08/2026	195,23	GDK8B03	U116016777	74550	08/08/2026	130,16
GDK8148	U115947587	74550	07/08/2026	130,16	GDK9145	U116317077	74550	10/08/2026	130,16
GDK9145	U116370107	74550	11/08/2026	130,16	GDL0D59	U115770817	74550	08/08/2026	130,16
GDL0D59	U115779837	74710	08/08/2026	880,41	GDL0D59	U116049997	74630	09/08/2026	195,23
GDL0D59	U115798097	74710	09/08/2026	880,41	GDL0D59	U116253607	60503	09/08/2026	293,47
GDL0D59	U116253717	74550	09/08/2026	130,16	GDL0D59	U116130957	60503	09/08/2026	293,47
GDL0D59	U116756857	74710	12/08/2026	880,41	GDL0D59	U116486587	74550	12/08/2026	130,16
GDL0F95	Z147598764	50020	17/08/2026	260,32	GDL9D68	U116313117	60503	10/08/2026	293,47
GDM1D81	Z147625274	50020	17/08/2026	260,32	GDM5H82	U116731997	74550	11/08/2026	130,16
GDN7C10	U116416077	74550	11/08/2026	130,16	GDN7458	U115909087	74550	07/08/2026	0,00
GDN8G19	U116664787	74550	11/08/2026	130,16	GDO3F06	A076702535	76331	13/08/2026	293,47
GDO4D56	Z147657944	50020	17/08/2026	260,32	GDO4D56	Z147658054	50020	17/08/2026	260,32
GDO9J15	U116697677	74550	11/08/2026	130,16	GDO9J91	U116044827	74550	09/08/2026	130,16
GDP5617	U116292437	74550	09/08/2026	130,16	GDQ0805	A070168855	75870	13/08/2026	0,00
GDQ5H76	U115774337	60503	08/08/2026	293,47	GDQ7A08	A076787689	55412	14/08/2026	0,00
GDQ9I82	Z147597884	50020	17/08/2026	260,32	GDR0C63	Z147625164	50020	17/08/2026	260,32
GDR5J22	U116309927	60503	10/08/2026	293,47	GDR9F35	U116332807	74550	10/08/2026	130,16
GDS3330	U116120397	74550	09/08/2026	130,16	GDS3330	U117066177	74550	14/08/2026	130,16
GDS5A74	Z147540024	50020	17/08/2026	260,32	GDS5C53	U115775437	74550	08/08/2026	130,16
GDT9D04	Z147583144	50020	17/08/2026	260,32	GDU2E51	Z147618124	50020	17/08/2026	586,94
GDV2D96	U115711307	74550	08/08/2026	130,16	GDV5C96	U116722107	74550	11/08/2026	130,16
GDV5J91	Z147589524	50020	17/08/2026	260,32	GDV7B94	U116461617	74550	12/08/2026	130,16
GDV7F36	Z147590734	50020	17/08/2026	260,32	GDW2360	U116651257	74550	14/08/2026	130,16
GDW7C55	A076841063	75870	13/08/2026	293,47	GDW7D27	A076609969	57030	15/08/2026	130,16
GDW8D44	A075206348	58191	14/08/2026	0,00	GDX0400	U115755207	74550	08/08/2026	0,00
GDX4J71	U116658627	60503	11/08/2026	293,47	GDX6I14	U116284627	60503	09/08/2026	293,47
GDX6754	A073367026	76331	13/08/2026	293,47	GDX7G12	A076843686	60174	17/08/2026	293,47
GDX9G39	A076788634	55412	17/08/2026	195,23	GDX9549	U116434887	60503	12/08/2026	293,47
GDX9549	U116435107	74630	12/08/2026	195,23	GDX9549	U116435877	60503	12/08/2026	293,47
GDY1H99	U115925697	74550	07/08/2026	130,16	GDY4C68	U116434557	74550	12/08/2026	130,16
GDY4410	U116253057	74550	09/08/2026	0,00	GDY5B48	U116142617	74550	09/08/2026	130,16
GDY6H95	A070933764	55500	16/08/2026	130,16	GDZ0F05	A076160600	51852	12/08/2026	195,23
GDZ1J62	U116205647	74550	10/08/2026	130,16	GDZ6H31	A073779391	76842	23/07/2026	0,00
GDZ9803	U115967827	74550	08/08/2026	130,16	GEA6E28	U116715507	60503	11/08/2026	0,00

GEA7C06	U116172647	74550	10/08/2026	130,16	GEA9B92	U116112807	74550	09/08/2026	130,16
GEB3B61	Z147507354	50020	17/08/2026	260,32	GEB7D17	U116245577	74550	09/08/2026	130,16
GEB9I97	Z147547614	50020	17/08/2026	390,46	GEC0D51	U116183207	74550	10/08/2026	130,16
GEC0I93	Z147673124	50020	17/08/2026	260,32	GEC3F58	A076787557	55412	14/08/2026	195,23
GEC4C12	A073746698	55500	16/08/2026	130,16	GEC6E80	A071048152	75870	17/08/2026	293,47
GEC8F96	A075288212	53800	17/08/2026	130,16	GED2F21	Z147517364	50020	17/08/2026	390,46
GED6H57	A073325889	55500	15/08/2026	130,16	GEE7G99	U116066497	74550	09/08/2026	130,16
GEE9B65	U116394737	56732	11/08/2026	130,16	GEF4B96	U116116767	60503	09/08/2026	293,47
GEG1D32	A076841950	75870	15/08/2026	293,47	GEG3C84	A073130743	55500	13/08/2026	0,00
GEG6G20	A076786755	55412	13/08/2026	195,23	GEG6H26	Z147585344	50020	17/08/2026	260,32
GEH1C97	U115772807	74550	08/08/2026	130,16	GEH3040	U116033387	74550	08/08/2026	130,16
GEH5E92	U116675567	74550	11/08/2026	130,16	GEH7221	U116212467	74550	10/08/2026	130,16
GEI0959	A076788740	55412	17/08/2026	0,00	GEI6A42	Z147591614	50020	17/08/2026	0,00
GEI8G16	U115933397	74550	07/08/2026	130,16	GEI8H08	A076317534	55412	15/08/2026	0,00
GEI9A62	U116166267	74550	09/08/2026	130,16	GEJ0B88	A070933438	55090	15/08/2026	130,16
GEJ2649	U116005777	60503	08/08/2026	293,47	GEJ4313	A073016509	51851	01/08/2026	195,23
GEJ8C68	U116250307	74550	09/08/2026	130,16	GEJ9101	A076317992	55412	15/08/2026	195,23
GEJ9670	U116440057	74550	12/08/2026	130,16	GEK1G05	U116724627	74550	12/08/2026	130,16
GEK1G05	U116746737	74550	12/08/2026	130,16	GEK4B21	U116689977	74550	11/08/2026	0,00
GEL4J86	Z147637264	50020	17/08/2026	260,32	GEL6H79	U116411787	74550	11/08/2026	130,16
GEM7F67	U115994117	74550	08/08/2026	0,00	GEN0768	Z147659594	50020	17/08/2026	260,32
GEN2G94	U116692617	60503	11/08/2026	293,47	GEN2J51	U115686667	74550	07/08/2026	0,00
GEN7A73	U116264277	56732	09/08/2026	130,16	GEN7J15	U115739807	60503	08/08/2026	293,47
GEN7J15	U115745307	74550	08/08/2026	130,16	GEN8B34	Z147519454	50020	17/08/2026	260,32
GEO5F96	U115921517	74550	07/08/2026	130,16	GEP3F09	U115956497	60503	08/08/2026	293,47
GEP4G71	U116694597	74550	11/08/2026	130,16	GEP4I35	A076844020	75870	17/08/2026	293,47
GEP6E11	U116363827	74550	10/08/2026	0,00	GEP7E06	U115782807	74550	08/08/2026	130,16
GEP7E06	U115794467	74550	09/08/2026	130,16	GEP9A27	U116480317	60503	12/08/2026	293,47
GEQ1225	Z147566864	50020	17/08/2026	390,46	GEQ4F93	A076860700	55414	17/08/2026	195,23
GEQ7E44	U115912497	74550	07/08/2026	130,16	GEQ7G79	U116409917	74550	11/08/2026	130,16
GEQ9B95	Z147647384	50020	17/08/2026	260,32	GER3C46	U116205537	60503	10/08/2026	293,47
GER3C46	A076841489	60501	14/08/2026	293,47	GER3049	Z147574344	50020	17/08/2026	260,32
GER6803	U116095317	74550	09/08/2026	130,16	GER8G23	A076843120	60412	16/08/2026	195,23
GES3J84	A076843821	75870	17/08/2026	293,47	GES5F81	Z147612184	50020	17/08/2026	260,32
GES7594	Z147533314	50020	17/08/2026	260,32	GET2A79	Z147515824	50020	17/08/2026	260,32
GET4H28	U116059787	74550	09/08/2026	130,16	GET4J46	U116322467	74550	10/08/2026	130,16
GET8B61	U116212577	74550	10/08/2026	130,16	GEU7E56	U115664557	60503	07/08/2026	293,47
GEU8G07	A076787190	55412	14/08/2026	195,23	GEV3419	U115664887	74550	07/08/2026	130,16
GEV5I56	U116119737	74550	09/08/2026	130,16	GEV8B15	Z147631004	50020	17/08/2026	260,32
GEV9C23	U116377467	74550	11/08/2026	130,16	GEV9E75	U116041747	74550	09/08/2026	0,00
GEV9E85	U115759047	74550	08/08/2026	130,16	GEV9536	U116474707	60503	12/08/2026	293,47
GEW0F38	U115774887	74550	08/08/2026	130,16	GEW0F38	U115776757	74550	08/08/2026	130,16
GEX1C65	U116057147	74550	08/08/2026	130,16	GEX5F75	U116367897	60503	11/08/2026	293,47
GEY2139	A076840873	60501	13/08/2026	293,47	GEY7J32	Z147601954	50020	17/08/2026	0,00
GEY7J32	Z147619004	50020	17/08/2026	0,00	GEY7J32	Z147687104	50020	17/08/2026	0,00
GEZ2B47	A076787140	60501	14/08/2026	293,47	GEZ2E63	U116045377	74550	08/08/2026	130,16
GEZ6C22	A076525676	55412	17/08/2026	195,23	GEZ9B86	A076610665	57030	17/08/2026	130,16
GFA4F85	U116055717	74550	09/08/2026	130,16	GFA6I06	U115990597	74550	08/08/2026	130,16
GFA6800	U116373727	74550	11/08/2026	130,16	GFA8H41	Z147618674	50020	17/08/2026	260,32
GFB9E57	U116868177	74550	14/08/2026	130,16	GFC0G93	U116734967	74550	11/08/2026	0,00
GFC1E18	U116081457	74630	08/08/2026	195,23	GFC1E18	U116121937	74550	09/08/2026	130,16
GFC1E18	U116122377	74630	09/08/2026	195,23	GFC1E18	U116549617	74550	12/08/2026	130,16
GFC1G31	Z147579304	50020	17/08/2026	390,46	GFC1129	A076317089	55412	14/08/2026	0,00
GFC1983	U116077277	74630	09/08/2026	195,23	GFC2646	U116139647	74550	09/08/2026	130,16
GFC6F07	Z147597444	50020	17/08/2026	260,32	GFC9J08	U116453917	56732	12/08/2026	130,16
GFD6A59	A073659248	55680	14/08/2026	195,23	GFD8A96	U115910847	74550	07/08/2026	130,16
GFD8B23	U116699767	60503	11/08/2026	293,47	GFD9C19	U116311027	60503	10/08/2026	0,00
GFE4I00	U115794357	74550	09/08/2026	130,16	GFE4I15	U116274507	60503	09/08/2026	293,47
GFE4I24	Z147662904	50020	17/08/2026	260,32	GFE7658	Z147607674	50020	17/08/2026	586,94
GFF0B41	Z147697324	50020	17/08/2026	260,32	GFF2F74	A076702578	76331	13/08/2026	0,00
GFF8857	U116073647	74550	09/08/2026	130,16	GFF9G05	A075206356	60501	14/08/2026	293,47
GFF9447	A076787867	55412	14/08/2026	195,23	GFG2J95	U116037787	74550	08/08/2026	0,00
GFG5795	U116313007	60503	10/08/2026	293,47	GFG6886	Z147643534	50020	17/08/2026	260,32
GFG8E31	A076318352	55412	17/08/2026	195,23	GFH0A90	U115933947	74550	07/08/2026	130,16
GFH5I77	A073112397	75870	17/08/2026	293,47	GFI6A27	A073325803	55500	15/08/2026	130,16
GFJ1J15	U116089377	74550	09/08/2026	130,16	GFJ5F74	A076843740	59910	17/08/2026	293,47
GFJ8D01	A076000050	57030	17/08/2026	130,16	GFJ8J33	U116136237	74550	09/08/2026	130,16
GFJ9A38	U115914147	74550	07/08/2026	130,16	GFK2H96	Z147635504	50020	17/08/2026	390,46
GFL3B98	U115656747	74550	07/08/2026	130,16	GFL3145	A076095850	55412	14/08/2026	195,23
GFL8C38	A073694124	60501	13/08/2026	0,00	GFL8E49	A073693888	66532	13/08/2026	195,23
GFL8E49	A073693896	66450	13/08/2026	195,23	GFM0B64	Z147656734	50020	17/08/2026	260,32
GFM0H35	U116457877	60503	12/08/2026	293,47	GFM5A17	A076787824	55412	14/08/2026	0,00
GFM5I03	U115777637	74550	08/08/2026	0,00	GFN1I57	Z147600204	50020	17/08/2026	390,46
GFN5D58	U116721327	74550	11/08/2026	130,16	GFN6E05	Z147523194	50020	17/08/2026	260,32
GFN6J07	U116402217	56732	11/08/2026	130,16	GFN7J09	U116227317	74550	10/08/2026	0,00
GFN9D40	A071048314	76332	17/08/2026	293,47	GFO0F85	U116268237	74550	09/08/2026	130,16
GFO1280	A074402801	54600	16/08/2026	130,16	GFO3J35	Z147623294	50020	17/08/2026	260,32
GFO3237	U116139317	74550	09/08/2026	130,16	GFO5D26	Z147578634	50020	17/08/2026	260,32
GFO8F64	U116110827	74550	09/08/2026	130,16	GFO9F78	U116556437	74710	12/08/2026	880,41
GFO9155	U116106317	74550	09/08/2026	130,16	GFP1D78	U116406397	74550	11/08/2026	130,16
GFP3J31	A076318662	55412	17/08/2026	0,00	GFP3J49	U116453587	74550	12/08/2026	130,16
GFP6A53	A076160767	55500	15/08/2026	130,16	GFQ2E74	U116034597	74550	08/08/2026	130,16
GFQ4A59	Z147551794	50020	17/08/2026	260,32	GFQ4B61	Z147659704	50020	17/08/2026	0,00
GFR0A41	A076666130	75870	18/08/2026	293,47	GFR1J35	A071283895	51851	10/08/2026	195,23
GFR8I70	Z147522314	50020	17/08/2026	260,32	GFS4H32	Z147574234	50020	17/08/2026	260,32
GFS7D44	U116248987	74550	09/08/2026	130,16	GFS9C47	U115945607	74630	07/08/2026	195,23
GFS9D95	Z147547834	50020	17/08/2026	390,46	GFT3I93	A070933322	55500	15/08/2026	130,16
GFT7B42	Z147633414	50020	17/08/2026	0,00	GFT7D14	U115975417	74550	08/08/2026	130,16
GFT7D75	Z147508124	50020	17/08/2026	260,32	GFT8C23	U116751807	74550	11/08/2026	0,00
GFU3C83	U116216977	74550	10/08/2026	130,16	GFU8H66	A073890608	75870	13/08/2026	293,47
GFV1579	U116155157	60503	09/08/2026	293,47	GFV2I16	U115978717	74710	08/08/2026	880,41
GFV4I81	U115912827	74550	07/08/2026	130,16	GFV6C17	Z147662124	50020	17/08/2026	260,32
GFV7G45	U116325767	74550	10/08/2026	130,16	GFW0G58	U116091467	74550	09/08/2026	130,16
GFW4B35	A076095922	55412	14/08/2026	195,23	GFW6B27	U115659167	60503	07/08/2026	293,47
GFY0D62	A070169118	60501	15/08/2026	293,47	GFY0G20	Z147600414	50020	17/08/2026	586,94
GFY0G20	Z147600524	50020	17/08/2026	586,94	GFY0G20	Z147600634	50020	17/08/2026	390,46
GFY0337	A076317666	55412	15/08/2026	195,23	GFZ3606	A076726957	70301	15/08/2026	293,47
GFZ3606	A076726965	66532	15/08/2026	195,23	GFZ3898	A076843449	75870	17/08/2026	293,47
GFZ7D17	U116006107	74630	08/08/2026	195,23	GFZ7G11	U116320597	74550	10/08/2026	130,16
GGA5F51	Z147575444	50020	17/08/2026	390,46	GGB0240	U115792817	74550	09/08/2026	130,16
GGB3A83	U115986307	74630	08/08/2026	0,00	GGB3A83	U115986527	74550	08/08/2026	0,00
GGB3J64	U116271097	74550	09/08/2026	130,16	GGB4H13	A076841390	75870	14/08/2026	293,47
GGB7F16	U116461507	74550	12/08/2026	130,16	GGC1213	A071284131	76332	17/08/2026	293,47
GGC2127	A073890640	75870	13/08/2026	293,47	GGC7I25	A075288204	55500	17/08/2026	130,16
GGC8J90	U115941097	74550	07/08/2026	130,16	GGC8J90	U115941107	74550	07/08/2026	130,16
GGD1E36	U116299587	74550	09/08/2026	130,16	GGD1G03	U116430157	74710	12/08/2026	880,41
GGD4A96	U116712527	74630	11/08/2026	195,23	GGD7D32	U116266037	60503	09/08/2026	293,47
GGE5G62	U116492967	74550	12/08/2026	130,16	GGE6F22	A073659086	65992	13/08/2026	293,47
GGE6225	A075398050	55500	15/08/2026	130,16	GGE7J99	U116349197	74550	10/08/2026	130,16
GGF3I03	Z147705684	50020	17/08/2026	260,32	GGF3I45	Z147627704	50020	17/08/2026	260,32
GGF4F08	A076000069	57030	17/08/2026	130,16	GGG2D65	U116010067	74630	08/08/2026	195,23
GGG3J08	U116023157	74550	08/08/2026	130,16	GGG6B81	U116649277	74630	14/08/2026	195,23
GGG6B81	U116649497	74550	14/08/2026	130,16	GGG8B54	U116326867	60503	10/08/2026	293,47
GGH2D28	U116285837	60503	09/08/2026	293,47	GGH2D28	A076666040	55500	15/08/2026	130,16
GGH3G06	U116667977	74550	11/08/2026	0,00	GGH6A22	A076860793	57030	18/08/2026	130,16
GGH6640	U116328187	74550	10/08/2026	130,16	GGI0I74	U115742437	56732	08/08/2026	130,16
GGI1401	A076598380	57030	13/08/2026	130,16	GGI1401	A076598398	65992	13/08/2026	293,47
GGI4A15	A076844275	75870	18/08/2026	0,00	GGI5I72	U115918217	74550	07/08/2026	130,16
GGI7G97	U116380877	74550	11/08/2026	130,16	GGJ1E56	U115958257	74550	07/08/2026	130,16
GGJ3E74	U116178697	74550	10/08/2026	0,00	GGJ5H54	U116332697	60503	10/08/2026	293,47
GGJ6I41	Z147556964	50020	17/08/2026	390,46	GGJ6I41	Z147598324	50020	17/08/2026	260,32
GGJ6I41	Z147599314	50020	17/08/2026	260,32	GGJ6I41	Z147661354	50020	17/08/2026	586,94
GGJ9F78	U115991807	74550	08/08/2026	130,16	GGK0D24	Z147690944	50020	17/08/2026	260,32
GGK3C59	A073367158	60412	17/08/2026	195,23	GGL9I59	Z147692604	50020	17/08/2026	390,46
GGM3H35	U116048897	74550	09/08/2026	130,16	GGM3H35	U116049337	74550	09/08/2026	130,16
GGM3H35	U115794027	74550	09/08/2026	130,16	GGM3H35	U115794137	74550	09/08/2026	130,16
GGM3H35	A076787468	55412	14/08/2026	195,23	GGM9G51	A074222048	65992	16/08/2026	293,47
GGM9G51	A074222056	70481	16/08/2026	293,47	GGN0C12	A073791065	51851	06/08/2026	195,23
GGN1B90	U116752907	74630	12/08/2026	195,23	GGN4G11	U116077057	74550	09/08/2026	130,16
GGN7F82	A076702780	51851	17/08/2026	0,00	GGN9H22	A076787794	55412	14/08/2026	195,23
GGP4C81	U116357117	74550	10/08/2026	130,16	GGP6A85	A076160783	55500	16/08/2026	130,16
GGP7F43	U115739907	60503	08/08/2026	293,47	GGP8D39	A076609519	55500	13/08/2026	130,16
GGQ1429	U115802607	60503	09/08/2026	293,47	GGQ8C47	A076526150	55412	17/08/2026	195,23
GGR0F03	U116456777	74550	12/08/2026	130,16	GGR7H55	U115758057	60503	08/08/2026	293,47
GGS0862	A076560862	54521	17/08/2026	195,23	GGS3B02	A073325595	55500	15/08/2026	130,16
GGS4A87	Z147611084	50020	17/08/2026	586,94	GGS6J20	A074682596	70991	03/08/2026	130,16
GGS6J20	A074682600	76842	03/08/2026	130,16	GGS7B62	A074064000	70991	22/07/2026	130,16
GGS9H04	A074968376	55500	14/08/2026	130,16	GGS9H04	A074968384	58350	14/08/2026	195,23
GGS9688	U116236007	74550	10/08/2026	130,16	GGT0G42	U116493737	74550	12/08/2026	130,16
GGT5612	U116393747	60503	11/08/2026	293,47	GGT7E14	U115985537	74550	08/08/2026	130,16
GGU2A97	U116281547	74550	09/08/2026	130,16	GGU2909	Z147569724	50020	17/08/2026	586,94
GGU5A76	Z147552124	50020	17/08/2026	390,46	GGU6E31	Z147536614	50020	17/08/2026	260,32
GGV1B13	Z147667514	50020	17/08/2026	586,94	GGV2G23	U116265047	74630	09/08/2026	195,23
GGV2160	U116204987	74550	10/08/2026	130,16	GGV3D02	A076219354	75870	17/08/2026	293,47
GGW1H60	A076317313	55412	14/08/2026	195,23	GGW2I25	A073175739	71023	14/08/2026	130,16
GGX0A74	Z147532004	50020	17/08/2026	586,94	GGX3J01	U116320487	74550	10/08/2026	130,16
GGX8H47	U116366137	74550	11/08/2026	130,16	GGX9G23	Z147521214	50020	17/08/2026	260,32
GGY4E73	U116101037	74550	09/08/2026	130,16	GGZ6A84	A076609985	57030	15/08/2026	130,16
GGZ7140	U115743977	74550	08/08/2026	130,16	GGZ8217	A073175712	60501	14/08/2026	293,47
GHA0C40	A076424195	76841	23/07/2026	130,16	GHA0G01	Z147548494	50020	17/08/2026	0,00
GHA0I79	U115768177	60503	08/08/2026	0,00	GHA0180	A073693837	66532	13/08/2026	195,23
GHA0180	A073693845	66020	13/08/2026	293,47	GHA0180	A073693853	66371	13/08/2026	195,23
GHA2I80	U116872807	74550	14/08/2026	130,16	GHA5I38	U116247777	74550	09/08/2026	130,16
GHA6B62	Z147624174	50020	17/08/2026	586,94	GHB3I01	U115808217	74550	09/08/2026	0,00
GHB4G86	U116657967	60503	11/08/2026	293,47	GHB8A05	U116711097	74550	11/08/2026	130,16
GHC0B57	U116285507	74550	09/08/2026	130,16	GHC0F41	U116277257	60503	09/08/2026	293,47
GHC1H40	U116395507	56732	11/08/2026	130,16	GHC5A04	A076610401	55500	15/08/2026	130,16
GHC5C90	U116369327	74550	11/08/2026	130,16	GHC7424	U116474377	60503	12/08/2026	293,47
GHE0024	U116471627	74550	12/08/2026	130,16	GHE7I72	U115927907	74550	07/08/2026	130,16
GHF0C81	Z147653874	50020	17/08/2026	260,32	GHF0C81	Z147653984	50020	17/08/2026	260,32
GHF5775	U116074207	74550	08/08/2026	130,16	GHF5775	U115787757	74550	09/08/2026	130,16
GHF5775	U115798537	74550	09/08/2026	130,16	GHF5775	U116475477	74550	12/08/2026	130,16
GHF7F76	U116202907	74550	10/08/2026	130,16	GHF7H54	U116291337	74550	09/08/2026	130,16
GHF8C02	Z147585894	50020	17/08/2026	260,32	GHG0H32	Z147675004	50020	17/08/2026	260,32
GHG2B99	A075007299	75870	18/08/2026	293,47	GHG2E63	A076860670	57030	17/08/2026	130,16
GHG6329	A076787123	55412	13/08/2026	195,23	GHH5E01	U116034157	74550	08/08/2026	130,16
GHH5E78	A072725727	76331	17/08/2026	293,47	GHH7G00	U115239737	74550	05/08/2026	130,16
GHH7G00	U116021617	74550	08/08/2026	130,16	GHH7G00	U116536747	74550	12/08/2026	130,16
GHH7G00	U116549177	74550	12/08/2026	130,16	GHH7289	Z147573794	50020	17/08/2026	260,32
GHH9543	A076610037	57030	15/08/2026	130,16	GHI8190	U116175617	74550	10/08/2026	130,16
GHI8190	U116182437	74630	10/08/2026	195,23	GHJ2C05	U116078047	74550	09/08/2026	130,16
GHJ9F56	U116386267	60503	11/08/2026	293,47	GHK0J17	U115950557	74550	08/08/2026	130,16
GHK2A57	U115759607	60503	08/08/2026	293,47	GHK5C18	U115717687	60503	08/08/2026	293,47
GHK9B31	Z147549484	50020	17/08/2026	260,32	GHK9J89	A073837162	55500	14/08/2026	130,16
GHK9869	U116356017	74550	10/08/2026	130,16	GHL2645	A076786828	55412	13/08/2026	195,23
GHM1E56	A073693969	66532	13/08/2026	195,23	GHM1E56	A073693977	65992	13/08/2026	293,47
GHM1E56	A073693985	66371	13/08/2026	195,23	GHM1314	A076525749	55412	17/08/2026	195,23
GHM7H24	Z147596454	50020	17/08/2026	260,32	GHM7J69	A076788081	55412	17/08/2026	195,23
GHM8F93	U116087177	74550	09/08/2026	130,16	GHN0H14	A076841616	60412	14/08/2026	195,23
GHN1737	U116100487	74550	09/08/2026	130,16	GHN9E56	U116492417	74550	12/08/2026	130,16
GHO0J88	U116156477	74550	10/08/2026	130,16	GHO0J88	A073326230	55500	16/08/2026	130,16
GHO1E11	U116166817	74550	10/08/2026	130,16	GHO7F04	U116349967	74550	10/08/2026	130,16
GHO7F04	U116776437	74550	12/08/2026	130,16	GHO9D54	U116836057	74550	14/08/2026	130,16
GHP2629	A076725209	76841	10/08/2026	130,16	GHP2629	U116685357	74550	11/08/2026	130,16
GHP3744	Z147625054	50020	17/08/2026	260,32	GHP8J80	U115763117	60503	08/08/2026	293,47
GHP9A68	U115804367	74550	09/08/2026	130,16	GHQ0A59	U116018207	74550	08/08/2026	130,16
GHQ0B71	A076726817	60501	14/08/2026	293,47	GHQ2B13	A076492239	51851	06/08/2026	195,23
GHQ2C11	A076787018	55412	13/08/2026	195,23	GHQ7A48	Z147556084	50020	17/08/2026	260,32
GHQ7A48	Z147620434	50020	17/08/2026	260,32	GHQ7A48	Z147688854	50020	17/08/2026	390,46
GHQ8H69	A076317488	55412	14/08/2026	195,23	GHR1E55	A073175577	76251	13/08/2026	293,47
GHR1J46	A070046890	55500	15/08/2026	130,16	GHR4H06	U115974107	74550	08/08/2026	0,00
GHR7G44	U116721877	74550	11/08/2026	130,16	GHS1B01	Z147547064	50020	17/08/2026	260,32
GHS4B47	U116081677	74550	09/08/2026	0,00	GHS6B22	U116482627	74550	12/08/2026	130,16
GHS6G24	U116286387	74550	09/08/2026	0,00	GHS9H67	U116230837	74550	10/08/2026	130,16
GHT3G24	Z147521004	50020	17/08/2026	260,32	GHT8A11	Z147702934	50020	17/08/2026	260,32
GHT8G24	U116480977	74550	12/08/2026	130,16	GHU2H18	U115968707	74550	07/08/2026	130,16
GHU5246	Z147549044	50020	17/08/2026	260,32	GHU7215	A074263291	55250	16/08/2026	130,16
GHU8B54	A075027168	55412	14/08/2026	195,23	GHV0E93	U115182317	74550	05/08/2026	130,16
GHV4G23	U115996537	74550	08/08/2026	130,16	GHW4567	A073559987	51851	28/07/2026	195,23
GHW5D87	Z147645074	50020	17/08/2026	260,32	GHW7B06	Z147648374	50020	17/08/2026	1.760,82
GHW7C09	U115771807	60503	08/08/2026	293,47	GHX0A55	A076317160	55412	14/08/2026	195,23
GHX0A55	A076525900	55412	17/08/2026	195,23	GHX9182	U116061877	60503	09/08/2026	293,47
GHY7D34	Z147522754	50020	17/08/2026	586,94	GHZ0032	U116195207	74550	10/08/2026	130,16
GHZ3A85	A076610096	57030	15/08/2026	130,16	GHZ3A85	A076317712	55412	15/08/2026	195,23
GHZ3B25	U116288257	74630	09/08/2026	195,23	GHZ5I90	A076841195	75870	14/08/2026	293,47
GHZ6G27	U116426527	74550	12/08/2026	130,16	GIA0G89	U116488347	60503	12/08/2026	293,47
GIA0J97	U116021067	74550	08/08/2026	130,16	GIA4E48	A073325650	55500	15/08/2026	130,16
GIA8J44	A073130760	55500	13/08/2026	130,16	GIB4I74	U116126557	74550	09/08/2026	130,16
GIB5775	A076722412	51852	25/07/2026	0,00	GIB9F22	U116555557	74710	12/08/2026	880,41
GIC4316	U116699327	74550	11/08/2026	130,16	GIC7I86	A076318603	55412	17/08/2026	195,23
GID0F13	U116007097	74550	08/08/2026	130,16	GID1G53	A071260518	54521	17/08/2026	195,23
GID1H13	Z147643644	50020	17/08/2026	0,00	GID1409	U116361407	74550	10/08/2026	130,16
GID7B23	U116691187	60503	11/08/2026	293,47	GID9H05	U115727587	74550	08/08/2026	130,16
GID9H66	U116083107	74550	08/08/2026	130,16	GID9894	A073112311	55500	16/08/2026	130,16
GIE2I49	Z147639024	50020	17/08/2026	260,32	GIE9I64	Z147629454	50020	17/08/2026	0,00
GIF7D06	U116011827	74550	08/08/2026	130,16	GIF9I75	Z147557844	50020	17/08/2026	260,32
GIG2B11	U116407167	74550	11/08/2026	130,16	GIG4H27	A076841683	75870	14/08/2026	293,47
GIG6C76	A076726469	66532	14/08/2026	195,23	GIG6C76	A076726477	66020	14/08/2026	293,47
GIG6C76	A076726485	66371	14/08/2026	195,23	GIG7E07	Z147587214	50020	17/08/2026	260,32
GIH3H49	U115525957	57463	07/08/2026	130,16	GIH4828	U116437207	74550	12/08/2026	130,16
GIH5D01	Z147510214	50020	17/08/2026	0,00	GIH8J27	A073746760	55680	16/08/2026	195,23
GII3I08	U115797007	74550	09/08/2026	130,16	GII6E06	Z147625604	50020	17/08/2026	390,46
GII9H25	U116669737	60503	11/08/2026	0,00	GIJ3H45	Z147663224	50020	17/08/2026	586,94
GIJ4870	A073779383	71023	23/07/2026	130,16	GIJ5B24	A076318409	55412	17/08/2026	195,23
GIJ9J44	Z147602614	50020	17/08/2026	260,32	GIK6G20	U116362617	74630	10/08/2026	195,23
GIK6I05	U116784687	60503	12/08/2026	0,00	GIL2138	Z147507244	50020	17/08/2026	260,32
GIL4A53	U115714497	74550	08/08/2026	130,16	GIL4A53	Z147530344	50020	17/08/2026	260,32
GIL5D55	U116097077	60503	09/08/2026	0,00	GIL5J38	U116096087	74550	09/08/2026	130,16
GIL6F52	A073659078	65992	13/08/2026	293,47	GIL6111	A071107574	76331	14/08/2026	293,47
GIL7F12	U115726707	74550	08/08/2026	130,16	GIL8C39	U115983337	74550	08/08/2026	130,16
GIL8J62	A076787565	55412	14/08/2026	195,23	GIM0555	Z147677414	50020	17/08/2026	260,32
GIM3061	A076610363	57030	15/08/2026	0,00	GIM4D40	Z147544534	50020	17/08/2026	260,32
GIM6B88	U116295847	74550	09/08/2026	130,16	GIN2J67	A072607287	55500	15/08/2026	130,16
GIO1954	U116233477	74550	10/08/2026	130,16	GIO2F47	U115968157	74550	07/08/2026	130,16
GIO6D98	U116746297	74550	11/08/2026	130,16	GIO6D98	U116750037	74550	11/08/2026	130,16
GIO6E23	Z147683354	50020	17/08/2026	586,94	GIP4D15	A076841500	60501	14/08/2026	293,47
GIP4E62	Z147557514	50020	17/08/2026	0,00	GIP9H27	U116057587	60503	08/08/2026	293,47
GIQ8B13	A075999640	57030	14/08/2026	130,16	GIR0A23	U116463047	74550	12/08/2026	130,16
GIR1B57	U116194977	60503	10/08/2026	0,00	GIR1C43	U116419267	74550	11/08/2026	130,16
GIR1C64	U116773577	74550	12/08/2026	130,16	GIR1C64	U116463597	74550	12/08/2026	130,16
GIR1C64	U116463607	74550	12/08/2026	130,16	GIR1C64	A076843880	75870	17/08/2026	293,47
GIR3B98	U115991697	74550	08/08/2026	130,16	GIR8G26	A076525390	55412	15/08/2026	195,23
GIS7E45	U115969367	74550	08/08/2026	0,00	GIS7210	U116361297	74550	10/08/2026	130,16
GIT4530	Z147698864	50020	17/08/2026	260,32	GIT5F49	U116742447	74550	11/08/2026	130,16
GIT5F49	U116422347	74550	11/08/2026	130,16	GIT7739	Z147569504	50020	17/08/2026	586,94
GIT8455	A076843023	57030	16/08/2026	130,16	GIU2H13	U116678647	74550	11/08/2026	130,16
GIU2H13	A074682723	70561	12/08/2026	293,47	GIU3F77	Z147546954	50020	17/08/2026	586,94
GIU7B09	U116291777	74550	09/08/2026	130,16	GIU7I86	A070933802	55680	16/08/2026	0,00
GIU9G61	U115685017	74550	07/08/2026	130,16	GIV3877	U116466677	56732	12/08/2026	130,16
GIV7916	A076096163	55412	18/08/2026	195,23	GIV8F76	U116264607	60503	09/08/2026	293,47
GIW0H95	U116146687	74550	09/08/2026	130,16	GIW1D31	U116205107	74550	10/08/2026	130,16
GIW5I21	U116444127	60503	12/08/2026	293,47	GIW6I78	A070033720	55500	17/08/2026	130,16
GIW8F17	A076094675	70301	08/08/2026	293,47	GIX4D92	A073746671	55500	16/08/2026	130,16
GIX8D95	A076843929	75870	17/08/2026	293,47	GIY0H28	A076721041	76841	21/07/2026	130,16
GIY9I03	A073907012	75870	18/08/2026	293,47	GIY9128	A076000220	57030	17/08/2026	130,16
GIZ6G40	U116283417	74550	09/08/2026	130,16	GJA3E66	A076598711	57030	13/08/2026	130,16
GJA9D64	U116487807	74550	12/08/2026	130,16	GJB0A24	U116381207	60503	11/08/2026	293,47
GJB0J05	U116483947	74550	12/08/2026	130,16	GJB0J95	U115750247	74550	08/08/2026	0,00
GJB0J95	U116208397	74550	10/08/2026	0,00	GJB1G32	U115887637	74550	07/08/2026	130,16
GJB7I85	U116362507	74550	10/08/2026	0,00	GJB8I67	U116427627	74550	12/08/2026	0,00
GJC5F87	U115981907	74550	07/08/2026	130,16	GJC6830	U116695037	74550	11/08/2026	130,16
GJC7I86	A073986524	76842	22/07/2026	130,16	GJC8218	A075027427	55412	14/08/2026	195,23
GJC9995	Z147507574	50020	17/08/2026	260,32	GJD0I35	A076842841	57030	16/08/2026	130,16
GJD0I93	A076787298	55412	14/08/2026	195,23	GJD1D46	A074562914	54870	06/08/2026	195,23
GJD5J36	Z147659484	50020	17/08/2026	390,46	GJD6C07	U115900177	74550	07/08/2026	130,16
GJD6C07	U115901277	74550	07/08/2026	130,16	GJD6C07	Z147594364	50020	17/08/2026	260,32
GJD6C07	Z147595024	50020	17/08/2026	260,32	GJD9G53	U116080577	74550	09/08/2026	130,16
GJE0B99	U115904027	74550	07/08/2026	130,16	GJE0J73	A076726183	51851	14/08/2026	195,23
GJE4J90	U116420587	74550	11/08/2026	130,16	GJF7F39	A073111536	51851	31/07/2026	0,00
GJG4B53	A076319340	55412	18/08/2026	195,23	GJG4337	U116372737	60503	11/08/2026	293,47
GJH1F47	A076726698	76841	14/08/2026	130,16	GJH1F47	A076726701	66371	14/08/2026	195,23
GJH4C37	U116688657	74550	11/08/2026	130,16	GJH5E22	U115714507	74630	08/08/2026	195,23
GJH6B87	Z147690504	50020	17/08/2026	390,46	GJI0D57	U116712207	60503	11/08/2026	293,47
GJI0D57	U116783917	74550	12/08/2026	130,16	GJI3D77	A073746710	55500	16/08/2026	130,16
GJI4G16	U116092347	74550	09/08/2026	130,16	GJI5C83	U115755967	60503	08/08/2026	293,47
GJI8B19	U115804147	60503	09/08/2026	293,47	GJJ4434	U116347007	74550	10/08/2026	130,16
GJJ5F47	U115720007	60503	08/08/2026	293,47	GJJ8C03	U116148007	74550	09/08/2026	0,00
GJJ9H10	U115714827	74710	08/08/2026	880,41	GJJ9H10	U115781607	74550	08/08/2026	130,16
GJK2I22	A076609640	57030	14/08/2026	130,16	GJK3568	U116731337	74550	12/08/2026	130,16
GJK3568	U116447537	74550	12/08/2026	130,16	GJK4G43	U116741907	74550	11/08/2026	130,16
GJK7530	A076096139	55412	18/08/2026	195,23	GJK9E11	Z147698424	50020	17/08/2026	260,32
GJL1H38	U116011497	74550	08/08/2026	130,16	GJL3B16	U116310917	74550	10/08/2026	130,16
GJL3G57	Z147569834	50020	17/08/2026	586,94	GJL3I43	U116079707	74550	09/08/2026	0,00
GJL9J90	U116367787	74550	11/08/2026	130,16	GJM0438	U116419927	74630	11/08/2026	195,23
GJM3E09	A073325820	55500	15/08/2026	130,16	GJM4H83	U116675677	74550	11/08/2026	130,16
GJM4H83	Z147688204	50020	17/08/2026	260,32	GJM5258	A076844054	75870	17/08/2026	293,47
GJN0B71	U115982457	74550	08/08/2026	0,00	GJN0548	U116699007	74550	11/08/2026	130,16
GJN1F93	Z147631324	50020	17/08/2026	260,32	GJN2E93	Z147584574	50020	17/08/2026	260,32
GJN5F46	U115908427	74550	07/08/2026	130,16	GJN8A76	Z147689844	50020	17/08/2026	260,32
GJO1F36	U116051097	74550	08/08/2026	130,16	GJO2C28	A073746663	55500	16/08/2026	0,00
GJO4D01	U116234357	74550	10/08/2026	0,00	GJO4D01	U116234797	74550	10/08/2026	0,00
GJP2E84	A073890667	60501	14/08/2026	293,47	GJP2I22	U116327527	60503	10/08/2026	293,47
GJP4A49	A073288576	54521	13/08/2026	195,23	GJP9I71	U115916897	74550	07/08/2026	130,16
GJQ2J42	Z147533424	50020	17/08/2026	586,94	GJQ4C24	U116015787	74550	08/08/2026	130,16
GJQ6676	Z147633744	50020	17/08/2026	260,32	GJQ9D89	U116401117	60503	11/08/2026	293,47
GJQ9E21	A076725357	51851	10/08/2026	195,23	GJR5A11	U116234907	74550	10/08/2026	130,16
GJS1072	A076843813	75870	17/08/2026	0,00	GJS3C58	U115781597	74550	08/08/2026	0,00
GJS7F18	A076727368	58192	16/08/2026	880,41	GJS9D26	U116023927	60503	08/08/2026	293,47
GJT0E41	Z147615484	50020	17/08/2026	260,32	GJT7G28	A075999542	57030	13/08/2026	130,16
GJT8B14	A076727651	55413	17/08/2026	0,00	GJT8F75	A076319103	55412	18/08/2026	195,23
GJT8I48	A076841764	75870	14/08/2026	293,47	GJU2470	U115966397	74550	08/08/2026	130,16
GJU3C57	Z147672574	50020	17/08/2026	260,32	GJU9D57	Z147652554	50020	17/08/2026	586,94
GJV1A04	A075397747	55250	14/08/2026	130,16	GJV1I23	U116428397	74550	12/08/2026	130,16
GJV2527	U115786657	74550	08/08/2026	0,00	GJW8J49	U116218957	74550	10/08/2026	130,16
GJX7A84	A073130697	55500	13/08/2026	130,16	GJX7E44	A076665486	51851	07/08/2026	195,23
GJX8472	A076219370	75870	17/08/2026	293,47	GJZ3270	U115712407	74550	08/08/2026	130,16
GJZ3270	U115712627	74550	08/08/2026	130,16	GJZ3270	U115712737	74550	08/08/2026	130,16
GJZ4D35	A076666229	54527	18/08/2026	0,00	GJZ9E78	U116485487	74550	12/08/2026	0,00
GJZ9G73	A072926412	55920	16/08/2026	0,00	GKB0F97	A076318522	55412	17/08/2026	0,00
GKB0I12	U116767857	60503	12/08/2026	293,47	GKB2189	U115766417	60503	08/08/2026	293,47
GKB6E79	A076841799	75870	14/08/2026	293,47	GKB7G65	A076525625	55412	17/08/2026	195,23
GKB7I91	A076842132	75870	15/08/2026	293,47	GKC4140	U116140197	60503	09/08/2026	293,47
GKC5A75	Z147573804	50020	17/08/2026	390,46	GKC8C44	U116210047	74550	10/08/2026	130,16
GKC9J30	U116458207	74550	12/08/2026	130,16	GKD3B34	Z147645294	50020	17/08/2026	260,32
GKD3B34	Z147652444	50020	17/08/2026	586,94	GKD3E66	A076195030	54525	16/08/2026	195,23
GKD6F09	A070969483	51851	08/08/2026	195,23	GKD9I82	A073659094	65992	13/08/2026	293,47
GKE4H13	U115805687	74550	09/08/2026	130,16	GKE6F17	U116127437	74630	09/08/2026	195,23
GKE6F17	U116483287	74550	12/08/2026	130,16	GKE7F85	U115781707	74550	08/08/2026	130,16
GKF0J31	U116232597	60503	10/08/2026	293,47	GKF6E73	Z147610424	50020	17/08/2026	260,32
GKF6E73	Z147636494	50020	17/08/2026	260,32	GKF9784	U115748607	74550	08/08/2026	0,00
GKH7G85	U115953857	60503	07/08/2026	293,47	GKH9E53	Z147661794	50020	17/08/2026	260,32
GKH9166	A073367000	76332	13/08/2026	293,47	GKI2E59	U116662707	74550	11/08/2026	130,16

GKI3788	A076844291	58511	18/08/2026	130,16	GKI7897	Z147513954	50020	17/08/2026	0,00
GKI7897	Z147543874	50020	17/08/2026	0,00	GKI7897	Z147593814	50020	17/08/2026	0,00
GKI8G85	A076842965	57380	16/08/2026	293,47	GKI8J56	A073779367	76842	23/07/2026	130,16
GKI8J56	A074023169	76842	25/07/2026	130,16	GLA0D66	U116238647	57463	05/08/2026	130,16
GMF7531	Z147667294	50020	17/08/2026	260,32	GMR4I37	U116395407	56732	11/08/2026	130,16
GMT8818	A073559960	51851	28/07/2026	195,23	GOL0486	U116244367	74550	09/08/2026	130,16
GOM1J40	U115915577	74550	07/08/2026	130,16	GON6E29	U116214997	74550	10/08/2026	130,16
GPE8566	U116268787	56732	09/08/2026	0,00	GPI5861	U116270547	60503	09/08/2026	293,47
GQI1E71	U114754087	57463	31/07/2026	130,16	GQK1J54	A076095957	55412	14/08/2026	195,23
GQS3B15	U116438307	74550	12/08/2026	130,16	GQZ3G97	U116141957	60503	09/08/2026	293,47
GRJ6292	A073016339	51851	26/07/2026	195,23	GRM3J70	A070046806	55500	13/08/2026	130,16
GSE5A01	U116315097	74550	10/08/2026	130,16	GSF2212	U115789957	74550	09/08/2026	130,16
GSJ4A49	A076610606	57030	17/08/2026	130,16	GSP8B83	U116126887	74630	09/08/2026	195,23
GSP8989	U115655867	74550	07/08/2026	130,16	GST5G55	U115799967	60503	09/08/2026	293,47
GTF9751	U116052087	60503	08/08/2026	293,47	GTG6G36	U116658847	74550	11/08/2026	130,16
GUD3670	U116103567	60503	09/08/2026	293,47	GUE7832	U116275717	74550	09/08/2026	130,16
GUY8E35	U116161317	74550	10/08/2026	130,16	GVD0J00	A071300269	60412	13/08/2026	195,23
GVU9G89	A076842698	55417	16/08/2026	195,23	GVV2029	U116449307	60503	12/08/2026	293,47
GWN5G81	U116732547	74550	11/08/2026	130,16	GWT7J16	Z147576764	50020	17/08/2026	260,32
GXC3474	A073890683	55414	17/08/2026	195,23	GXF3C90	U115963757	74550	08/08/2026	130,16
GXH1J22	U115761467	74550	08/08/2026	130,16	GXI9289	Z147546074	50020	17/08/2026	260,32
GXN1557	U116755207	74550	12/08/2026	130,16	GXY6E29	A076726051	76331	13/08/2026	293,47
GXY9041	A073890039	51851	03/08/2026	195,23	GYC6F19	A076842310	57030	15/08/2026	130,16
GYS4893	A076788308	55412	17/08/2026	0,00	GYV0C89	U116059567	74550	09/08/2026	130,16
GYV0C89	U116720667	74550	11/08/2026	130,16	GZB7E26	A075397801	51851	14/08/2026	195,23
GZE9I30	A070931931	51851	22/07/2026	195,23	GZV0G11	U115800407	60503	09/08/2026	293,47
GZW7725	U116107307	74710	09/08/2026	880,41	HAB0145	U116249977	60503	09/08/2026	293,47
HAF1H55	U116409257	74550	11/08/2026	0,00	HAG5815	U116387477	74550	11/08/2026	130,16
HAM3B14	A074023231	65300	14/08/2026	195,23	HAM9229	U115913047	74550	07/08/2026	130,16
HAR0H52	U116060667	60503	09/08/2026	293,47	HAT1879	U116478887	74550	12/08/2026	130,16
HBJ0F46	U115730447	74550	08/08/2026	130,16	HBP3H64	U116042077	74550	08/08/2026	130,16
HBQ5I95	U116413327	74550	11/08/2026	130,16	HCE8F31	A074023266	65992	17/08/2026	293,47
HCI4B66	U116692407	74550	11/08/2026	130,16	HCI8477	U116091577	60503	09/08/2026	293,47
HCU1B38	A074013589	51851	23/07/2026	195,23	HCU6H22	Z147544104	50020	17/08/2026	260,32
HCV7F19	A076702217	51851	11/08/2026	0,00	HDK1G04	U116490767	74550	12/08/2026	130,16
HDK6G08	A076701563	51851	30/07/2026	195,23	HDT0J15	A076665370	51851	07/08/2026	195,23
HDT0J15	U116650707	60503	14/08/2026	293,47	HDT1D05	A073906822	55500	14/08/2026	130,16
HEA8J00	U116060887	60503	09/08/2026	293,47	HEB7D70	A074363288	70561	05/08/2026	293,47
HEI1766	A076664188	51851	29/07/2026	195,23	HEJ0J33	U116036687	74550	08/08/2026	130,16
HEJ0265	A073559871	51851	23/07/2026	195,23	HEK8A90	Z147705244	50020	17/08/2026	260,32
HEM6J74	A076525927	55412	17/08/2026	195,23	HEO4J83	U116257567	74550	09/08/2026	130,16
HEP1B33	U115741227	74550	08/08/2026	130,16	HEQ1J13	A070168669	51851	11/08/2026	195,23
HES7H30	A072607180	55500	15/08/2026	130,16	HFF1890	A076610592	57030	17/08/2026	130,16
HFF6H32	Z147616704	50020	17/08/2026	260,32	HFF8710	A076702772	51851	17/08/2026	195,23
HFG6G16	U116662147	74550	11/08/2026	130,16	HFH3248	A073310199	51851	08/08/2026	195,23
HFI5H97	U116483617	74550	12/08/2026	130,16	HFM3F22	A076726736	66532	14/08/2026	195,23
HFM3F22	A076726744	50450	14/08/2026	293,47	HFM3F22	A076726752	51420	14/08/2026	293,47
HGA3240	Z147675434	50020	17/08/2026	260,32	HGC4218	A075433336	56222	17/08/2026	88,38
HGG5G46	U116359097	74550	10/08/2026	0,00	HGI4G45	U117016907	74550	14/08/2026	130,16
HGM6880	U116195197	60503	10/08/2026	293,47	HGT9302	Z147565324	50020	17/08/2026	260,32
HGT9302	Z147565434	50020	17/08/2026	260,32	HGT9302	Z147565544	50020	17/08/2026	586,94
HGT9302	Z147565764	50020	17/08/2026	390,46	HGT9302	Z147647604	50020	17/08/2026	390,46
HGT9302	Z147647714	50020	17/08/2026	260,32	HGT9302	Z147652004	50020	17/08/2026	390,46
HGT9302	Z147652114	50020	17/08/2026	390,46	HGT9302	Z147665754	50020	17/08/2026	390,46
HGT9302	Z147672024	50020	17/08/2026	260,32	HGT9302	Z147673454	50020	17/08/2026	586,94
HGT9302	Z147687644	50020	17/08/2026	260,32	HGT9302	Z147702714	50020	17/08/2026	586,94
HGT9302	Z147703604	50020	17/08/2026	260,32	HGT9302	Z147707334	50020	17/08/2026	390,46
HGV4A79	U116024697	74550	08/08/2026	130,16	HGV5J23	U115744417	60503	08/08/2026	293,47
HGV5J23	U116088507	60503	09/08/2026	293,47	HGV5J23	U116246127	74630	09/08/2026	195,23
HGV5J23	U116247667	60503	09/08/2026	293,47	HGV5J23	U116128537	60503	09/08/2026	293,47
HGV5J23	U116128977	74630	09/08/2026	195,23	HGV5J23	U116439617	60503	12/08/2026	293,47
HGV5975	A076318425	55412	17/08/2026	195,23	HGX7903	U115977177	74550	08/08/2026	130,16
HGY2003	U116270107	60503	09/08/2026	293,47	HGY2003	U116270877	60503	09/08/2026	293,47
HHB7217	U116293427	74630	09/08/2026	195,23	HHE0I42	U116112147	60503	09/08/2026	293,47
HHM7569	U115751127	74630	08/08/2026	195,23	HHR7C52	Z147535844	50020	17/08/2026	260,32
HHT5D63	U116269777	60503	09/08/2026	293,47	HHU2211	U116475367	60503	12/08/2026	293,47
HHW9291	U116133597	74630	09/08/2026	195,23	HHW9291	U116298597	74630	09/08/2026	195,23
HHW9291	U116134147	74630	09/08/2026	195,23	HHW9291	U116298817	74710	09/08/2026	880,41
HHW9291	U116134367	74630	09/08/2026	195,23	HHW9291	U116134477	74630	09/08/2026	195,23
HHW9291	U116134697	74630	09/08/2026	195,23	HHW9291	U116299147	74710	09/08/2026	880,41
HHW9291	U116299257	74550	09/08/2026	130,16	HHW9291	U116226217	74550	10/08/2026	130,16
HHW9291	U116363167	74630	10/08/2026	195,23	HHW9291	U116363387	74630	10/08/2026	195,23
HHW9291	U116363497	74550	10/08/2026	130,16	HIA6B51	U116333247	74550	10/08/2026	130,16
HIB4C95	Z147691714	50020	17/08/2026	260,32	HIC4257	U116431147	74550	12/08/2026	130,16
HIC7G45	A073659272	75870	17/08/2026	293,47	HIJ8B03	A076665672	51851	11/08/2026	195,23
HIL2605	U116282107	74550	09/08/2026	130,16	HIM5F70	U116674577	74550	11/08/2026	130,16
HIM6C44	Z147704914	50020	17/08/2026	586,94	HIO6765	A075091184	51851	30/07/2026	0,00
HIT5J80	U116312567	74550	10/08/2026	130,16	HIU0931	Z147538594	50020	17/08/2026	260,32
HIU0931	Z147612074	50020	17/08/2026	260,32	HIU0931	Z147620324	50020	17/08/2026	260,32
HIZ6679	A070969980	55500	16/08/2026	0,00	HJD2F54	A075027303	55412	14/08/2026	195,23
HJG2079	A076725195	51851	10/08/2026	195,23	HJJ0920	A076194947	54525	16/08/2026	195,23
HJK0141	A076317984	55412	15/08/2026	195,23	HJN3D47	U116224017	74550	10/08/2026	130,16
HJP5640	A073906938	54521	14/08/2026	195,23	HJR4J55	U116213347	74550	10/08/2026	130,16
HJS1202	Z147649694	50020	17/08/2026	260,32	HJS1638	U115792487	74550	09/08/2026	130,16
HJT3E85	A076317917	55412	15/08/2026	195,23	HKH1D17	U115983777	74550	08/08/2026	0,00
HKO2D22	U116166927	60503	09/08/2026	293,47	HKO2H81	U116101917	74550	09/08/2026	130,16
HKR7F75	U115972557	74550	08/08/2026	0,00	HKV5150	U116030857	74550	08/08/2026	130,16
HLB2F06	A074263259	54521	16/08/2026	195,23	HLB2568	A073694248	55412	17/08/2026	195,23
HLF7898	Z147648484	50020	17/08/2026	260,32	HLJ4374	U116010507	74550	08/08/2026	130,16
HLN2I80	U116037897	74550	09/08/2026	130,16	HLP1547	A070932342	51852	26/07/2026	195,23
HLQ4C01	U116478777	74550	12/08/2026	130,16	HLX1140	U116663137	74550	11/08/2026	130,16
HLX2552	A076841837	75870	14/08/2026	293,47	HLX7I24	U116195417	74550	10/08/2026	130,16
HLY9072	Z147676974	50020	17/08/2026	586,94	HMG8F72	U116329727	60503	10/08/2026	293,47
HMT0189	U116286507	74550	09/08/2026	130,16	HMT2632	U116446107	74550	12/08/2026	130,16
HNA7326	A075398107	55500	18/08/2026	130,16	HNB1B58	A074013546	51851	21/07/2026	195,23
HNE0G07	A070033755	55250	17/08/2026	130,16	HNE0G07	A070033763	54521	17/08/2026	195,23
HNE5A54	U116323347	60503	10/08/2026	293,47	HNF0B49	U116056377	60503	08/08/2026	293,47
HNF0B49	U116060777	60503	08/08/2026	293,47	HNK1936	U116665117	74550	11/08/2026	130,16
HNK1936	A071164772	76331	14/08/2026	293,47	HNK4H91	Z147515384	50020	17/08/2026	260,32
HNO1C17	Z147510324	50020	17/08/2026	260,32	HNP9797	U115987957	60503	08/08/2026	293,47
HNT6A09	A076525552	76331	17/08/2026	293,47	HNZ0E81	U116094327	74630	09/08/2026	195,23
HOB0D81	U115957487	74550	08/08/2026	130,16	HOB2750	Z147520774	50020	17/08/2026	260,32
HOB9H93	U116219407	60503	10/08/2026	293,47	HOC1545	U116053737	60503	08/08/2026	293,47
HOD5H04	A076492409	76331	17/08/2026	293,47	HOD5H04	A076492417	51851	17/08/2026	195,23
HOE5G11	Z147546514	50020	17/08/2026	586,94	HOF5H91	A073325757	55500	15/08/2026	130,16
HOI8219	U116297607	74550	09/08/2026	130,16	HPK0H97	A076843317	75870	17/08/2026	293,47
HPS0F69	A075027389	55412	14/08/2026	195,23	HRE7B19	A074480756	50100	15/08/2026	880,41
HRE7B19	A074480764	67261	15/08/2026	195,23	HRE7B19	A074480772	75790	15/08/2026	2.934,70
HRJ4215	U115928337	74630	07/08/2026	195,23	HRJ4215	U115984877	74710	08/08/2026	880,41
HRJ4215	U115985317	74710	08/08/2026	880,41	HRJ4215	U115985977	74550	08/08/2026	130,16
HRJ4215	U115730557	74710	08/08/2026	880,41	HRJ4215	U116001487	74630	08/08/2026	195,23
HRJ4215	U116689107	74550	11/08/2026	130,16	HRJ4215	U116739477	74630	11/08/2026	195,23
HRJ4215	U116749267	74550	11/08/2026	130,16	HRJ4215	U116749487	74630	11/08/2026	195,23
HRJ4215	U116750147	74630	11/08/2026	195,23	HRN2341	A075518560	51930	18/08/2026	293,47
HRQ0D30	A076721360	51851	21/07/2026	195,23	HRR5I63	A076525960	55412	17/08/2026	0,00
HRU9I67	A071084507	51851	31/07/2026	0,00	HRZ4333	U115948687	74630	08/08/2026	195,23
HRZ4333	U116467007	60503	12/08/2026	293,47	HSF2F55	U116042307	74550	09/08/2026	130,16
HSL2336	A076721211	77141	21/07/2026	130,16	HTC8642	U116422787	74550	11/08/2026	130,16
HTG3051	A073987024	51851	13/08/2026	195,23	HTJ1J14	U116720997	74630	11/08/2026	195,23
HTJ1J14	U116721107	74550	11/08/2026	130,16	HTK9D41	A071400468	75870	13/08/2026	293,47
HVG5674	A075474016	51851	25/07/2026	195,23	HVM4936	A076860750	57030	18/08/2026	130,16
HVS0427	U115709007	74550	07/08/2026	0,00	HWX5F76	U115918547	74550	07/08/2026	130,16
HXT2109	U115794577	74550	09/08/2026	130,16	HXT2109	U116289137	74550	09/08/2026	130,16
HYR1961	A076722269	51851	25/07/2026	195,23	HZD8J36	U116402437	60503	11/08/2026	293,47
IAO5D42	U115721757	60503	08/08/2026	293,47	ICX8D78	A076842175	60501	15/08/2026	293,47
IFR8786	A076726590	51851	14/08/2026	195,23	IGL4C66	A076722366	51851	25/07/2026	195,23
IIX8G24	U114230927	57463	24/07/2026	130,16	IIY5I32	U116139757	74550	09/08/2026	130,16
IJI8I83	Z147526604	50020	17/08/2026	586,94	IJO1D12	U114235547	57463	28/07/2026	130,16
IKS7878	A076701318	51851	21/07/2026	195,23	ILG3D43	U116095107	74550	09/08/2026	130,16
IMA5654	U116114677	74630	09/08/2026	195,23	INB1J93	U116414097	74550	11/08/2026	130,16
INQ8F91	U115808437	74550	09/08/2026	130,16	INZ5838	A075091800	51851	07/08/2026	195,23
IOH2B73	U115807557	74630	09/08/2026	195,23	ION8E23	U116442037	74630	12/08/2026	195,23
IPB4C12	A076721696	51851	22/07/2026	195,23	IPF2F14	U114235217	57463	28/07/2026	130,16
IPF9B43	A076842060	60412	15/08/2026	195,23	IQA4535	U115917777	74550	07/08/2026	130,16
IQP2E10	U115945057	74550	07/08/2026	130,16	ISA7790	A073906890	54521	14/08/2026	195,23
ISB7662	U116278357	60503	09/08/2026	293,47	ISG2J69	U116211037	74550	10/08/2026	130,16
ITQ2J05	A076194971	54525	16/08/2026	195,23	ITY8J84	A075027435	55412	14/08/2026	195,23
IUW1H61	A076610444	55500	15/08/2026	130,16	IUW1H61	A072607317	55500	15/08/2026	130,16
IUZ5B78	U116225777	74550	10/08/2026	130,16	IVW6430	A076843155	60412	16/08/2026	195,23
IWS2D53	U116302447	74550	09/08/2026	130,16	IXD5B01	U115777197	74550	08/08/2026	130,16
IXF4B55	U115806017	60503	09/08/2026	293,47	IXF5142	A076787212	55412	14/08/2026	195,23
IXM6694	U116117757	74550	09/08/2026	130,16	IXN6I41	U116401777	74550	11/08/2026	130,16
IXQ5I48	U116290237	60503	09/08/2026	293,47	IXT9D61	A075999437	57030	13/08/2026	0,00
IXX7F75	U116446877	74550	12/08/2026	130,16	IYJ1B62	Z147696664	50020	17/08/2026	260,32
IYK7C50	A076317496	55412	14/08/2026	195,23	IYO8I14	A070127253	51851	22/07/2026	195,23
IYP4689	A075374020	51851	12/08/2026	0,00	IYP7G86	Z147613724	50020	17/08/2026	260,32
IYV6I86	Z147563454	50020	17/08/2026	260,32	IZB5F69	Z147691824	50020	17/08/2026	260,32
IZD9D00	U116020517	74550	08/08/2026	130,16	IZH5F02	Z147593484	50020	17/08/2026	260,32
IZH6D25	U116460077	74550	12/08/2026	130,16	IZL5H27	U116087287	74630	09/08/2026	195,23
IZN4B37	U116649717	74550	14/08/2026	130,16	IZQ0G13	Z147524074	50020	17/08/2026	260,32
JAF1B57	A070033739	55500	17/08/2026	130,16	JAJ9B58	U116325327	56732	10/08/2026	130,16
JAX9H86	U114232797	57463	27/07/2026	130,16	JBM7B56	Z147555864	50020	17/08/2026	260,32
JCJ3J07	U114230157	57463	24/07/2026	130,16	JCN8D08	U114234447	57463	28/07/2026	130,16
JCP7F91	U116124247	74630	09/08/2026	195,23	JCX7C60	U116383957	74550	11/08/2026	130,16
JDA0D19	A076160775	76331	15/08/2026	293,47	JDL8I67	Z147509884	50020	17/08/2026	390,46
JDM1H03	U115996977	74550	08/08/2026	130,16	JDN9A25	U114755737	57463	04/08/2026	130,16
JDZ0894	U115949127	60503	07/08/2026	293,47	JDZ7640	U116363937	74550	10/08/2026	130,16
JEE7C72	U116106207	60503	09/08/2026	293,47	JEJ8B71	U116045817	74550	08/08/2026	130,16
JFO0A88	U116416307	74550	11/08/2026	130,16	JFS2A39	U116200367	60503	10/08/2026	293,47
JFU7531	U116304757	74550	10/08/2026	130,16	JGI6343	U115713177	74630	08/08/2026	195,23
JGI6343	U116002037	74550	08/08/2026	130,16	JGI6343	U116002367	74710	08/08/2026	880,41

JGI6343	U115713287	74550	08/08/2026	130,16	JGI6343	U116002807	74710	08/08/2026	880,41
JGI6343	U115713397	74630	08/08/2026	195,23	JGI6343	U116003137	74550	08/08/2026	130,16
JGI6343	U116003247	74630	08/08/2026	195,23	JGI6343	U115713617	74630	08/08/2026	195,23
JGI6343	U116003687	74630	08/08/2026	195,23	JGI6343	U116003797	74630	08/08/2026	195,23
JGI6343	U116003807	74630	08/08/2026	195,23	JGI6343	U115713837	74710	08/08/2026	880,41
JGI6343	U116004237	74630	08/08/2026	195,23	JGI6343	U116004567	74630	08/08/2026	195,23
JGI6343	U116004787	74630	08/08/2026	195,23	JGI6343	U116004897	74710	08/08/2026	880,41
JGI6343	U116005007	74630	08/08/2026	195,23	JGI6343	U115714167	74710	08/08/2026	880,41
JGI6343	U115746727	74630	08/08/2026	195,23	JGI6343	U116012157	74550	08/08/2026	130,16
JGI6343	U116012707	60503	08/08/2026	293,47	JGI6343	U116208287	74550	10/08/2026	130,16
JGI6343	U116424987	74630	12/08/2026	195,23	JGI6343	U116461397	74630	12/08/2026	195,23
JGS9F37	A076844062	75870	18/08/2026	293,47	JGX6C10	U115752117	74550	08/08/2026	130,16
JHB4J17	A076761493	51852	15/08/2026	195,23	JHE6D94	A076842590	57030	15/08/2026	130,16
JHH7799	U115993017	74550	08/08/2026	130,16	JHI7G08	U116041197	74550	09/08/2026	130,16
JHT6128	U116693717	74550	11/08/2026	130,16	JHT6128	U116452157	74550	12/08/2026	130,16
JHT6128	U116452487	74550	12/08/2026	130,16	JID4380	U116313887	74550	10/08/2026	130,16
JIG4A96	U116018757	74550	08/08/2026	0,00	JIQ2F00	U115684357	56732	07/08/2026	130,16
JIQ2F00	U116322137	74550	10/08/2026	130,16	JIZ0A73	U116393307	60503	11/08/2026	293,47
JIZ3F26	U116713737	74550	11/08/2026	130,16	JJA9C18	A073815517	60501	17/08/2026	293,47
JKE2A62	U116224457	74550	10/08/2026	130,16	JKF7802	U115906777	60503	07/08/2026	293,47
JKH0E73	Z147523204	50020	17/08/2026	260,32	JNK5J33	A073130484	51851	12/08/2026	195,23
JNV0G41	U116035917	74550	09/08/2026	130,16	JOK3G19	U112957237	57463	20/07/2026	130,16
JOL5E85	U116257897	74550	09/08/2026	130,16	JOT2G48	A074222021	51851	16/08/2026	195,23
JOT2G48	A074222030	65300	16/08/2026	195,23	JPH0H49	A073310210	51851	08/08/2026	195,23
JQC2641	U116161757	74630	10/08/2026	195,23	JQC2641	U116315867	60503	10/08/2026	293,47
JQC2641	U116161867	74630	10/08/2026	195,23	JQC2641	U116318397	74550	10/08/2026	130,16
JQC2641	U116338747	74550	10/08/2026	130,16	JQC8D84	U116038447	74550	09/08/2026	130,16
JQC8D84	U115788857	74550	09/08/2026	130,16	JQC8D84	U116482517	74550	12/08/2026	130,16
JQC8D84	U116644547	74550	14/08/2026	130,16	JQE7H70	U116200147	74550	10/08/2026	130,16
JQZ7A03	A073868114	55500	17/08/2026	130,16	JSX4014	A075048009	76332	14/08/2026	293,47
JSX6I84	A070168910	75870	13/08/2026	293,47	JSY1I19	A076842035	60412	15/08/2026	195,23
JTQ7757	U115881707	74550	07/08/2026	130,16	JTQ7757	U115738697	74550	08/08/2026	130,16
JTQ7757	U116492197	74550	12/08/2026	130,16	JTQ7757	U116493407	74550	12/08/2026	130,16
JUC3486	A070952459	51851	13/08/2026	195,23	JVR2494	U116139427	74550	09/08/2026	130,16
JVR2494	U116676997	74550	11/08/2026	130,16	JWN5712	A076665397	51851	07/08/2026	195,23
JWN5712	U116666107	74710	11/08/2026	880,41	JWN5712	U116666437	74630	11/08/2026	195,23
JWN5712	U116368997	74630	11/08/2026	195,23	JWN5712	U116670727	74550	11/08/2026	130,16
JWN5712	U116369107	60503	11/08/2026	293,47	JWN5712	U116697787	74550	11/08/2026	130,16
JWN5712	U116711537	74550	11/08/2026	130,16	JWN5712	U116711977	74550	11/08/2026	130,16
JZU7D55	U116079807	74630	08/08/2026	195,23	JZU7D55	U116140417	74550	09/08/2026	130,16
JZU7D55	U116108187	74630	09/08/2026	195,23	JZU7D55	U116113807	74630	09/08/2026	195,23
JZU7D55	U116325877	74630	10/08/2026	195,23	JZU7D55	U116668087	60503	11/08/2026	293,47
JZU7D55	U116668197	74550	11/08/2026	130,16	JZU7D55	U116393087	74630	11/08/2026	195,23
JZU7D55	U116393207	74550	11/08/2026	130,16	JZU7D55	U116669627	74550	11/08/2026	130,16
JZU7D55	U116741897	74550	11/08/2026	130,16	JZU7D55	U116743007	74550	11/08/2026	130,16
JZU7D55	U116749817	74550	12/08/2026	130,16	JZU7D55	U116758727	74550	12/08/2026	130,16
JZU7D55	U116547857	74550	12/08/2026	130,16	JZU7D55	U116548187	74710	12/08/2026	880,41
JZU7D55	U117029657	74550	14/08/2026	130,16	KAT0069	U115999727	60503	08/08/2026	293,47
KCM8746	U116251407	74550	09/08/2026	130,16	KCM8746	U116314877	74550	10/08/2026	130,16
KDC1681	A074968279	51851	11/08/2026	195,23	KDG9592	U116423667	74550	11/08/2026	130,16
KDT7B68	U116695587	74630	11/08/2026	195,23	KEU1011	A073670233	51851	10/08/2026	0,00
KFL2965	U116015457	60503	08/08/2026	293,47	KFZ2H98	A076727490	58192	16/08/2026	880,41
KGL4377	A073310288	51851	08/08/2026	195,23	KGS5C77	A075397739	55250	14/08/2026	130,16
KGX4530	U116366907	74550	11/08/2026	130,16	KHC4H12	U116197177	74550	10/08/2026	130,16
KHF3D18	U116211147	74550	10/08/2026	130,16	KHN3A12	U115883787	74550	07/08/2026	130,16
KIH9642	A076381640	51852	26/07/2026	195,23	KIK3B49	A073175526	76251	13/08/2026	293,47
KIZ5G65	U116326207	60503	10/08/2026	293,47	KKI2139	U115741337	60503	08/08/2026	293,47
KKI2139	U115741447	74550	08/08/2026	130,16	KKJ1808	U116645647	74550	14/08/2026	130,16
KKL5B07	U115721427	74550	08/08/2026	130,16	KKZ4230	Z147677304	50020	17/08/2026	0,00
KLG0188	Z147511644	50020	17/08/2026	390,46	KMB1J01	U116168247	60503	09/08/2026	293,47
KNW6744	U115740787	60503	08/08/2026	293,47	KNY2D30	Z147515054	50020	17/08/2026	260,32
KNZ6A46	U116258007	74550	09/08/2026	130,16	KON4F42	Z147645514	50020	17/08/2026	260,32
KOU7912	U115740347	60503	08/08/2026	293,47	KOU7912	U116196077	74550	10/08/2026	130,16
KOU7912	U116654667	60503	11/08/2026	293,47	KOU7912	U116674027	60503	11/08/2026	293,47
KOU7912	U116398807	60503	11/08/2026	293,47	KOU7912	U116399807	60503	11/08/2026	293,47
KPL7533	U116007867	74550	08/08/2026	130,16	KPT0B73	A073694302	55412	17/08/2026	195,23
KPU3923	U115999837	74550	08/08/2026	130,16	KPU9844	U116390227	74550	11/08/2026	130,16
KPX6H05	Z147560484	50020	17/08/2026	260,32	KQF9304	Z147506364	50020	17/08/2026	260,32
KQR5G61	U115956937	60503	08/08/2026	293,47	KQT6E98	U116138217	60503	09/08/2026	293,47
KQU4F35	U115907107	60503	07/08/2026	293,47	KQU5517	U115753327	74550	08/08/2026	130,16
KQV7F65	U115986747	74550	08/08/2026	130,16	KQY4B31	U116101367	74550	09/08/2026	130,16
KRJ5839	U115743107	74630	08/08/2026	195,23	KRJ5839	U115752887	74630	08/08/2026	195,23
KRJ5839	U116353927	74550	10/08/2026	130,16	KRM8F73	U116451057	74550	12/08/2026	0,00
KRT0G64	A073659299	55500	17/08/2026	130,16	KRT3J90	A074221971	51851	16/08/2026	195,23
KRU6G40	A076725985	57030	13/08/2026	130,16	KRW4A11	U116210927	74550	10/08/2026	130,16
KSZ2B44	U114232027	57463	25/07/2026	130,16	KSZ2B44	U114754747	57463	31/07/2026	130,16
KUT1J21	U116116657	74550	09/08/2026	130,16	KVN5964	A075206461	60501	14/08/2026	293,47
KVS8A17	U116487907	74550	12/08/2026	130,16	KVW6J80	A076609764	55500	14/08/2026	130,16
KVX3479	U116378907	74550	11/08/2026	130,16	KVY9C13	U116080027	74550	08/08/2026	130,16
KVZ8I87	Z147536504	50020	17/08/2026	260,32	KWE7J34	A076842540	57030	15/08/2026	130,16
KWO3H08	U116247997	60503	09/08/2026	293,47	KWR8H97	A076160740	55500	15/08/2026	130,16
KWX9B63	U116097187	74550	09/08/2026	130,16	KWZ7A55	A076317429	55412	14/08/2026	195,23
KXA6B12	U115769507	60503	08/08/2026	293,47	KXC9H22	U115988617	74550	08/08/2026	130,16
KXI5G11	U116785897	74550	12/08/2026	130,16	KXL6289	U115985107	74550	08/08/2026	130,16
KXN1G08	U115728467	60503	08/08/2026	0,00	KXS8215	U116254817	60503	09/08/2026	293,47
KXW5772	U116273297	60503	09/08/2026	293,47	KYB9987	U115766197	60503	08/08/2026	293,47
KYE0D07	U116284187	60503	09/08/2026	0,00	KYE6823	U115783137	74630	08/08/2026	195,23
KYE6823	U115783247	74550	08/08/2026	130,16	KYE6823	U116022507	74550	08/08/2026	130,16
KYF9H91	U115773457	60503	08/08/2026	293,47	KYJ1A50	U115712957	74550	08/08/2026	130,16
KYO1388	A076702381	51851	12/08/2026	195,23	KYR2109	U116180787	74550	10/08/2026	130,16
KYS4124	U116099167	74550	09/08/2026	130,16	KYU9984	Z147627584	50020	17/08/2026	260,32
KYX3885	A073890713	55500	17/08/2026	130,16	KYY4B03	U115752557	60503	08/08/2026	0,00
KYY7422	U115675117	74550	07/08/2026	130,16	KYZ9A85	U115762897	60503	08/08/2026	293,47
KZA8I45	Z147670814	50020	17/08/2026	260,32	KZB9G97	A076726728	73400	14/08/2026	130,16
KZD2B44	A076842205	54521	15/08/2026	195,23	KZE9E20	U116418717	74550	11/08/2026	130,16
KZH8F52	U115984107	74550	08/08/2026	130,16	KZU3A04	U116665887	74550	11/08/2026	0,00
KZU6D71	A076726655	51851	14/08/2026	195,23	LAV7D36	A073308984	51851	05/08/2026	195,23
LBE9270	A073366658	51851	03/08/2026	195,23	LBG3C64	U115984547	60503	08/08/2026	293,47
LBL1317	A076843236	75870	17/08/2026	0,00	LBN6F76	U115675337	74550	07/08/2026	130,16
LBW6690	U116362947	74630	10/08/2026	195,23	LBW6690	U116228857	74550	10/08/2026	130,16
LCF2934	U116098507	74550	09/08/2026	130,16	LCF2934	U116110937	74550	09/08/2026	130,16
LCK4609	A076381526	51851	22/07/2026	195,23	LIA1D78	U116645537	74550	14/08/2026	130,16
LIT2079	U115950887	74550	07/08/2026	130,16	LIT2079	U116355137	74550	10/08/2026	130,16
LIT2079	U116400897	74550	11/08/2026	130,16	LLB9C99	A076318344	55412	17/08/2026	195,23
LLI4761	A073837286	60501	17/08/2026	0,00	LLI4762	U115664997	56732	07/08/2026	130,16
LLN8B61	U116382747	74550	11/08/2026	130,16	LLU7969	U115753437	74550	08/08/2026	130,16
LMC3234	U116296397	74550	09/08/2026	130,16	LMG6C48	A076160597	51851	12/08/2026	195,23
LMJ2A98	A076525277	55412	15/08/2026	0,00	LMN6949	U116548077	74550	12/08/2026	130,16
LMU0B43	U116394077	74550	11/08/2026	130,16	LMW5D31	U116022277	74550	08/08/2026	130,16
LNE0H69	A071048187	75870	17/08/2026	293,47	LNK2C00	U116457107	60503	12/08/2026	293,47
LNX6411	U116425427	74710	12/08/2026	880,41	LOI2B34	A076843660	60174	17/08/2026	293,47
LPB6659	U117050557	60503	14/08/2026	293,47	LPF9409	U115719337	74550	08/08/2026	130,16
LPK2301	U116117097	74550	09/08/2026	130,16	LPO7F84	Z147517034	50020	17/08/2026	260,32
LPO7F84	Z147642434	50020	17/08/2026	260,32	LPR9A36	A076219290	60681	14/08/2026	195,23
LQV9B30	A076727759	55500	17/08/2026	0,00	LQW1I51	U116188707	56732	10/08/2026	130,16
LQZ0E15	A076727031	51851	15/08/2026	195,23	LRF5J61	U116495387	74550	12/08/2026	0,00
LRM6E18	A073815550	51851	18/08/2026	195,23	LRN8F42	Z147510984	50020	17/08/2026	260,32
LRN8F42	Z147528034	50020	17/08/2026	260,32	LRQ6D28	U116644007	74550	14/08/2026	130,16
LRS6G46	U116655217	74630	11/08/2026	195,23	LRX6546	U116736727	74550	11/08/2026	130,16
LRX8A08	U115799527	60503	09/08/2026	293,47	LSE9121	A076318247	55412	15/08/2026	0,00
LSH4523	A076525285	55412	15/08/2026	195,23	LSH5C24	A076160708	73662	14/08/2026	130,16
LSI4C79	U115793367	74550	09/08/2026	130,16	LSJ6F22	U116092457	74550	09/08/2026	0,00
LSN9I82	U116353487	74550	10/08/2026	130,16	LSP7E29	U116096967	60503	09/08/2026	293,47
LSQ8I51	U116473937	74710	12/08/2026	880,41	LSU4F10	A073694264	55412	17/08/2026	195,23
LSV5B35	A076096171	55412	18/08/2026	195,23	LSW2B51	A070934086	76332	18/08/2026	293,47
LSY6E37	U116268017	74550	09/08/2026	130,16	LTA6G93	Z147523634	50020	17/08/2026	260,32
LTB8J07	A076318930	55412	18/08/2026	195,23	LTD9A55	A070168944	75870	13/08/2026	293,47
LTE9B46	U116239197	57463	06/08/2026	130,16	LTF5481	A076096120	55412	18/08/2026	195,23
LTK9C09	U116275937	74630	09/08/2026	195,23	LTM5J63	U116054617	60503	08/08/2026	0,00
LTO1D38	U115735177	74550	08/08/2026	130,16	LTR9D07	U116319827	56732	10/08/2026	130,16
LTT9G06	U116732987	74550	11/08/2026	130,16	LTV2D80	A076702055	51851	06/08/2026	195,23
LTX2F40	U116149107	60503	09/08/2026	293,47	LUD3B44	U116120947	74630	09/08/2026	195,23
LUJ6I02	A076610010	57030	15/08/2026	130,16	LUL6J76	U116475807	56732	12/08/2026	0,00
LUM4C48	U116437637	74550	12/08/2026	130,16	LUN7E07	U116016227	74550	08/08/2026	130,16
LUN7E07	U116017437	74550	08/08/2026	130,16	LUS7A46	U115900617	60503	07/08/2026	293,47
LUT6A68	A076609675	57030	14/08/2026	130,16	LVP0B98	A076721378	51851	21/07/2026	195,23
LXW0845	U114236647	57463	29/07/2026	130,16	LZM3D02	A073659183	55500	14/08/2026	130,16
LZV4G73	U116201687	74550	10/08/2026	130,16	MBS6366	Z147582594	50020	17/08/2026	586,94
MCK4J40	U114755307	57463	03/08/2026	130,16	MCN9909	U116480867	74550	12/08/2026	130,16
MCY4J69	A076318700	55412	17/08/2026	195,23	MDB1655	U114233567	57463	27/07/2026	130,16
MDK8009	U115758937	74550	08/08/2026	130,16	MDK8009	U116053407	74550	09/08/2026	130,16
MDK8009	U116152737	60503	09/08/2026	293,47	MDK8009	U116153067	60503	09/08/2026	293,47
MDK8009	U116153177	60503	09/08/2026	293,47	MDK8009	U116286717	74630	09/08/2026	195,23
MDK8009	U116287707	60503	09/08/2026	293,47	MDK8009	U116681287	74550	11/08/2026	130,16
MDV0F63	A073987199	73232	17/08/2026	130,16	MEL6439	A076840938	59910	13/08/2026	293,47
MES8J33	U114753537	57463	30/07/2026	0,00	MFA2B67	A076722870	51851	28/07/2026	195,23
MFN3753	A076761612	51851	15/08/2026	195,23	MFQ0154	U115791497	74550	09/08/2026	130,16
MFQ0154	U115798757	74550	09/08/2026	130,16	MFS7I99	U114231037	57463	24/07/2026	130,16
MGJ2031	U114234117	57463	27/07/2026	130,16	MHH4030	Z147599534	50020	17/08/2026	260,32
MHT5722	U116696577	74550	11/08/2026	130,16	MIE4I87	U116241617	57463	10/08/2026	130,16
MIR4199	U116181447	74550	10/08/2026	130,16	MIS4117	A076843635	60174	17/08/2026	293,47
MIX3B93	U114235657	57463	28/07/2026	130,16	MJK6D65	A076526168	55412	17/08/2026	195,23
MJY4F27	U116118087	74550	09/08/2026	0,00	MJZ1E19	Z147562804	50020	17/08/2026	260,32
MKI3E34	A073837260	57463	17/08/2026	130,16	MKT4799	Z147561254	50020	17/08/2026	260,32
MKU1277	U115743207	74550	08/08/2026	130,16	MLA3G55	U116150977	74550	10/08/2026	130,16
MLA3G55	U116151307	74710	10/08/2026	880,41	MLA3G55	U116162417	74630	10/08/2026	195,23
MLC4E83	U116482407	74550	12/08/2026	130,16	MLI2466	U116463267	74550	12/08/2026	130,16
MME1H83	U116222147	74550	10/08/2026	130,16	MMZ2736	U115965957	74630	07/08/2026	195,23
MMZ2736	U116243707	60503	09/08/2026	293,47	MMZ2736	U116273307	60503	09/08/2026	293,47
MMZ2736	U116097957	74630	09/08/2026	195,23	MMZ2736	U116693497	74550	11/08/2026	130,16
MMZ2736	U116378017	74710	11/08/2026	880,41	MMZ2736	U116695707	74550	11/08/2026	130,16

MMZ2736	U116696137	74630	11/08/2026	195,23	MNB6282	U115959797	74550	07/08/2026	130,16
MNC8221	U116111927	60503	09/08/2026	293,47	MNR9G20	U116094987	56732	09/08/2026	130,16
MNY3D38	U116425977	74550	12/08/2026	130,16	MNY3D38	U116426087	74550	12/08/2026	130,16
MNY4834	U115954517	60503	08/08/2026	293,47	MOM7C80	A075999500	57030	13/08/2026	130,16
MPI5876	A075091168	51852	29/07/2026	195,23	MPT9382	U116319057	60503	10/08/2026	293,47
MQT6353	U116108407	74550	09/08/2026	130,16	MRK7F71	U116317187	74550	10/08/2026	130,16
MRP7J62	U116330167	74550	10/08/2026	130,16	MSF2E37	U116462937	74550	12/08/2026	0,00
MSG1A74	A071344762	60412	18/08/2026	195,23	MSM7260	U115932187	60503	07/08/2026	293,47
MSO8F29	A071084302	51851	30/07/2026	195,23	MTD4F30	U114754417	57463	31/07/2026	130,16
MTF5615	U116137997	74630	09/08/2026	195,23	MTQ2E11	A076665648	51851	11/08/2026	195,23
MTV6599	A075999690	57030	14/08/2026	130,16	MTW9H04	U116240847	57463	07/08/2026	130,16
MUE8246	U116003357	74550	08/08/2026	130,16	MVG7E48	U115655317	74550	07/08/2026	130,16
MVG7E48	U115655427	74710	07/08/2026	880,41	MVG7E48	U115886647	74710	07/08/2026	880,41
MVG7E48	U115655537	74550	07/08/2026	130,16	MWA5084	U115956607	74550	08/08/2026	130,16
MWC7326	A073288592	54521	13/08/2026	195,23	MWF8099	U115981467	74550	07/08/2026	130,16
MWH4F71	U116356907	74630	10/08/2026	195,23	MWH4587	A076683484	51852	22/07/2026	195,23
MWM8D19	Z147551024	50020	17/08/2026	260,32	MXA6J10	U112957787	57463	21/07/2026	130,16
MXA9517	A073112290	55500	16/08/2026	130,16	MXF5907	U116482187	60503	12/08/2026	293,47
MYR5063	A075999852	57030	14/08/2026	130,16	MZI6D28	U116016117	74550	08/08/2026	130,16
MZN2G19	U116007207	74550	08/08/2026	130,16	NAA8J16	A076318859	55412	17/08/2026	195,23
NAR3A84	A076721610	51851	22/07/2026	195,23	NCA8G00	U116275497	74550	09/08/2026	130,16
NCF0H33	U116541477	60503	12/08/2026	293,47	NCK3D87	U116314327	60503	10/08/2026	293,47
NCO3213	A073987105	51851	17/08/2026	195,23	NCT8575	U116319607	56732	10/08/2026	130,16
NEE9A10	U116189037	74550	10/08/2026	130,16	NFE7H23	A076609810	55500	14/08/2026	130,16
NFQ3D00	A076318654	55412	17/08/2026	195,23	NFY1022	Z147681814	50020	17/08/2026	260,32
NGC8A33	U116240187	57463	07/08/2026	130,16	NGM6A56	A076844038	75870	17/08/2026	293,47
NHV5542	U116146907	74630	10/08/2026	195,23	NIA0282	A076726396	51851	14/08/2026	195,23
NIJ1B44	U114229937	57463	24/07/2026	130,16	NJG7E83	U116053077	74630	09/08/2026	195,23
NJH6359	U115626717	60503	06/08/2026	293,47	NJX4E39	A076318433	55412	17/08/2026	195,23
NKX1212	Z147677634	50020	17/08/2026	586,94	NLQ0H23	A076843228	75870	17/08/2026	0,00
NMY0C77	U114233127	57463	27/07/2026	0,00	NNM5G38	U115961227	74550	08/08/2026	130,16
NOB6J38	A073837197	76331	14/08/2026	293,47	NOG0C13	Z147585904	50020	17/08/2026	260,32
NOH2I05	A076610657	57030	17/08/2026	130,16	NOT4J71	U116119957	74550	09/08/2026	130,16
NOZ1173	U116333357	74550	10/08/2026	130,16	NPN5I15	U116046697	74550	09/08/2026	130,16
NPN5I15	U116658307	74550	11/08/2026	130,16	NPP2I48	U116126117	74550	09/08/2026	130,16
NRR3D71	U116180347	74630	10/08/2026	195,23	NRR3D71	U116791837	74550	12/08/2026	130,16
NRU1I55	Z147545964	50020	17/08/2026	390,46	NRV3595	U116066607	74550	08/08/2026	130,16
NRY1373	A076095990	55412	14/08/2026	195,23	NRY1373	A076787700	55412	14/08/2026	195,23
NRY6H31	A076860769	57030	18/08/2026	130,16	NSD3B84	U116201797	60503	10/08/2026	293,47
NSO4B87	U115727037	56732	08/08/2026	0,00	NTF5440	U115966837	74550	07/08/2026	130,16
NTQ0E90	U116148997	60503	09/08/2026	293,47	NUH0H45	U115726047	74630	08/08/2026	195,23
NUZ9952	A076622329	51851	22/07/2026	195,23	NVI3C85	U116494947	74550	12/08/2026	130,16
NWD7J41	A076788227	55412	17/08/2026	0,00	NWE2F30	U115747937	56732	08/08/2026	130,16
NWV5B81	A076525528	76841	16/08/2026	130,16	NWV5B81	A076525536	70303	16/08/2026	293,47
NWV5B81	A076525544	71023	16/08/2026	130,16	NWW7941	U116012597	74550	08/08/2026	130,16
NXU5I56	Z147551574	50020	17/08/2026	586,94	NXY8722	U116266697	74550	09/08/2026	130,16
NYA7D34	U116650047	74550	14/08/2026	0,00	NYE5F77	A076724300	51851	05/08/2026	195,23
NYI1B91	A073288533	55500	13/08/2026	130,16	NYK1H83	A076787620	55412	14/08/2026	195,23
NYM2309	U116350077	60503	10/08/2026	293,47	NYP4A95	U116165277	74550	09/08/2026	130,16
NYU0909	U115978387	74550	07/08/2026	130,16	NYV2227	U116230947	74550	10/08/2026	130,16
NZF8542	U116276047	60503	09/08/2026	293,47	OBB5015	U116702957	60503	11/08/2026	0,00
OCE2A72	U116015017	60503	08/08/2026	293,47	OCH6F27	U115762237	74550	08/08/2026	130,16
OCT1E62	U115989057	74550	08/08/2026	130,16	OCZ9D25	U116348757	60503	10/08/2026	293,47
ODC5725	U116114017	74550	09/08/2026	130,16	ODC8C82	A075048203	55500	15/08/2026	0,00
ODH5680	U114232907	57463	27/07/2026	130,16	ODK4I39	A073230330	75870	18/08/2026	293,47
ODO6J43	U117005237	74550	12/08/2026	130,16	ODX7678	Z147705904	50020	17/08/2026	260,32
OFD7A13	Z147687534	50020	17/08/2026	260,32	OGH8H78	U116306407	74550	10/08/2026	130,16
OGK8C74	U116233367	74630	10/08/2026	195,23	OGK8C74	U116335667	60503	10/08/2026	293,47
OGW8H85	A074085610	65300	16/08/2026	195,23	OGY3C36	U115738707	74550	08/08/2026	130,16
OHN7F77	A076665427	51851	07/08/2026	195,23	OHT0J07	U116188157	74550	10/08/2026	130,16
OHT6I42	A076727597	67000	16/08/2026	195,23	OHY1050	U116147907	60503	09/08/2026	293,47
OHZ2J60	Z147579294	50020	17/08/2026	260,32	OHZ2J60	Z147649704	50020	17/08/2026	260,32
OHZ2J60	Z147699964	50020	17/08/2026	586,94	OHZ9G34	A071181499	60501	14/08/2026	293,47
OKC8G74	U116356677	74550	10/08/2026	130,16	OKG1A85	U116464697	74550	12/08/2026	130,16
OKY3I57	Z147620214	50020	17/08/2026	0,00	OLI2E75	U115710977	74550	08/08/2026	130,16
OLO1J52	A076219460	75870	18/08/2026	0,00	OLP4J00	Z147543654	50020	17/08/2026	586,94
OLP4J00	Z147566094	50020	17/08/2026	586,94	OLQ8366	A076317267	55412	14/08/2026	195,23
OLZ3212	A076726205	51851	14/08/2026	195,23	OLZ7611	U116310707	60503	10/08/2026	293,47
OMD2C29	U116662367	74550	11/08/2026	130,16	OME4B41	U116488127	74550	12/08/2026	130,16
OMG7J62	U115766207	60503	08/08/2026	293,47	OMJ8D67	U116400237	60503	11/08/2026	293,47
OND9329	A070932440	51851	27/07/2026	195,23	ONK3A58	A076319162	55412	18/08/2026	195,23
ONO3453	Z147638914	50020	17/08/2026	586,94	ONQ5J63	U116102357	74550	09/08/2026	130,16
ONW9171	Z147634624	50020	17/08/2026	260,32	ONZ1497	U116210377	74550	10/08/2026	130,16
OOA7F12	A075048122	55500	15/08/2026	130,16	OOJ8F30	U116208727	74630	10/08/2026	195,23
OOK5J56	Z147612404	50020	17/08/2026	260,32	OOW5B34	Z147699414	50020	17/08/2026	260,32
OPD1A65	U116007647	74550	08/08/2026	130,16	OPG9044	U115606367	74550	06/08/2026	130,16
OPI0775	U116040757	74550	08/08/2026	130,16	OPI2C71	A076841241	75870	14/08/2026	293,47
OPM9198	Z147527704	50020	17/08/2026	390,46	OPQ7J29	U116287047	60503	09/08/2026	293,47
OPR9E35	A073309166	51851	05/08/2026	195,23	OQC5220	U116024147	74550	08/08/2026	130,16
OQH6J84	U115958477	74550	08/08/2026	130,16	OQH6J84	U116352277	60503	10/08/2026	293,47
OQJ2G58	U116248877	60503	09/08/2026	293,47	OQL6H28	U115690517	56732	07/08/2026	0,00
OQM9F87	Z147669604	50020	17/08/2026	260,32	OQS1D68	U115659507	60503	07/08/2026	293,47
OQS1D68	Z147622964	50020	17/08/2026	586,94	OQT1F97	U114755297	57463	03/08/2026	130,16
OQU1G84	A074663702	51851	26/07/2026	195,23	OQW9D85	Z147692924	50020	17/08/2026	390,46
ORA6A74	Z147621534	50020	17/08/2026	390,46	ORC4B91	U115955177	60503	08/08/2026	293,47
ORE7F14	U116136907	60503	09/08/2026	293,47	ORM1913	U115750687	74550	08/08/2026	130,16
OUC4212	U116369767	74630	11/08/2026	195,23	OUC4212	U116435657	74630	12/08/2026	195,23
OUT9J88	U115994227	74550	08/08/2026	130,16	OUZ9I69	U116043407	74550	09/08/2026	130,16
OVL0046	U116086307	74550	09/08/2026	130,16	OVO3B66	U115917447	74550	07/08/2026	130,16
OWE0E27	A075883803	54525	17/08/2026	195,23	OWK0B64	A076609616	57030	14/08/2026	130,16
OWP7741	U115912937	74550	07/08/2026	130,16	OWU0C95	A076842604	57030	15/08/2026	130,16
OWU0F39	A076526087	55412	17/08/2026	195,23	OWZ3762	U115937687	74550	07/08/2026	130,16
OWZ3762	U115939007	74630	07/08/2026	195,23	OXB8I56	U116122607	74630	09/08/2026	195,23
OXD7E73	Z147676534	50020	17/08/2026	260,32	OXF6E91	U116136347	74550	09/08/2026	130,16
OXF7E13	A076843732	59910	17/08/2026	293,47	OXL2024	A073288630	75870	14/08/2026	293,47
OXL3E72	U116670837	74550	11/08/2026	130,16	OYM1512	U116213787	74550	10/08/2026	130,16
OYM5F41	U115800737	60503	09/08/2026	293,47	OZA2G32	U116303657	74630	10/08/2026	195,23
OZW5G64	A073308992	51851	05/08/2026	195,23	OZX7C75	U115754537	74550	08/08/2026	130,16
PAK3613	A076318743	55412	17/08/2026	195,23	PAN0J72	A076843538	55500	17/08/2026	130,16
PAN6H71	U116547087	74630	12/08/2026	195,23	PAR5I10	U115725937	74550	08/08/2026	130,16
PAR5I10	Z147550144	50020	17/08/2026	260,32	PAS5876	U115955067	74550	07/08/2026	130,16
PAW2C33	U116335557	74550	10/08/2026	130,16	PAX7G38	A075999666	57030	14/08/2026	130,16
PBM0G79	A071181510	60501	14/08/2026	293,47	PBZ0F40	U116099607	74550	09/08/2026	130,16
PCG1H83	U115893797	74550	07/08/2026	0,00	PCW3H71	A075999607	57030	14/08/2026	130,16
PDU9I49	U116090257	74550	09/08/2026	130,16	PES0D61	A073016541	51851	01/08/2026	195,23
PFF7E04	Z147625494	50020	17/08/2026	586,94	PFO3J52	U116083987	74550	09/08/2026	130,16
PGK5I64	U115895557	74550	07/08/2026	0,00	PGS0G31	Z147592164	50020	17/08/2026	390,46
PGS0G31	Z147592274	50020	17/08/2026	260,32	PGU1185	A073246504	55500	16/08/2026	130,16
PGU4G68	U114755627	57463	04/08/2026	130,16	PHD1H81	U116276927	74550	09/08/2026	130,16
PHF6508	U115724727	74550	08/08/2026	130,16	PHI3744	A073288681	75870	14/08/2026	293,47
PHR3B26	U116356347	74550	10/08/2026	130,16	PIE9H33	U116455017	74550	12/08/2026	130,16
PIF8C50	U116716707	74550	11/08/2026	130,16	PJC2D25	U115803487	74550	09/08/2026	130,16
PJC2E71	U116655877	74550	11/08/2026	130,16	PJC2E71	U116685907	74630	11/08/2026	195,23
PJL6685	U115979047	74550	08/08/2026	130,16	PJT5G00	U116239637	57463	06/08/2026	130,16
PJT5G00	U117075527	57463	12/08/2026	130,16	PKA8D36	A076525781	55412	17/08/2026	0,00
PKD0G37	U116301897	74550	09/08/2026	130,16	PKL1B11	U116273517	60503	09/08/2026	293,47
PKY5J49	A075999445	57030	13/08/2026	130,16	PLB9H67	U116069357	74550	09/08/2026	130,16
PLB9H67	Z147518794	50020	17/08/2026	586,94	PLU3E18	U116338207	74550	10/08/2026	130,16
PLV8E14	U116120067	74550	09/08/2026	130,16	PLZ6A61	A076842434	57030	15/08/2026	130,16
PME2F01	U116097847	60503	09/08/2026	293,47	PMJ0A07	A076318280	55412	17/08/2026	195,23
PMY9F44	A071084574	51851	31/07/2026	195,23	POK2046	U116390557	74550	11/08/2026	0,00
POO2G17	U116099717	74550	09/08/2026	130,16	POW7C55	Z147609324	50020	17/08/2026	260,32
PPH2A64	U115935707	74550	07/08/2026	130,16	PPK5345	U115715927	60503	08/08/2026	293,47
PPM7B20	U115806787	74550	09/08/2026	130,16	PPO1I47	U116035807	74550	09/08/2026	130,16
PPS5H12	A076842523	57030	15/08/2026	0,00	PPU6B28	U115891487	74550	07/08/2026	130,16
PPY0E98	U116160327	74550	10/08/2026	130,16	PPZ5B50	U116027997	74550	08/08/2026	0,00
PQC8I00	U115655757	74550	07/08/2026	130,16	PQI5326	U116242607	57463	10/08/2026	130,16
PQK8F80	U116646527	74550	14/08/2026	130,16	PQK8F80	U116646637	74550	14/08/2026	130,16
PQS9500	U116667107	74550	11/08/2026	130,16	PQX9533	U116149547	74630	09/08/2026	195,23
PRA3003	U116668417	60503	11/08/2026	293,47	PRB2C92	U116046917	74550	08/08/2026	130,16
PRI0C87	Z147601304	50020	17/08/2026	390,46	PRM9A30	U116294857	74550	09/08/2026	130,16
PRP2573	Z147684784	50020	17/08/2026	260,32	PSK1293	A076318891	55412	18/08/2026	195,23
PTT0C84	U116263177	74550	09/08/2026	130,16	PUA5679	A071181537	60501	17/08/2026	293,47
PUB7610	U116402007	74550	11/08/2026	130,16	PUC0B01	U116026897	74630	08/08/2026	195,23
PUC0B01	U115784347	74550	08/08/2026	130,16	PUC0B01	U115784567	74550	08/08/2026	130,16
PUC6G35	U116158897	60503	09/08/2026	293,47	PUD1D38	A073175674	75870	13/08/2026	293,47
PUE9312	U115759157	60503	08/08/2026	293,47	PUF9115	U116061217	60503	09/08/2026	0,00
PUJ6H27	A076724504	51851	05/08/2026	195,23	PUO0F48	U116205757	74550	10/08/2026	130,16
PUT6F41	A076609535	55500	13/08/2026	130,16	PUZ2920	A076525340	55412	15/08/2026	195,23
PUZ4896	A076787840	55412	14/08/2026	195,23	PVC8835	U116265927	60503	09/08/2026	293,47
PVD5G18	U116659837	74550	11/08/2026	130,16	PVE4C41	U116052207	60503	08/08/2026	293,47
PVE8A45	U116696027	74550	11/08/2026	130,16	PVH7I09	U115768397	60503	08/08/2026	293,47
PVH9F50	A076727090	51851	15/08/2026	195,23	PVR7H79	Z147590844	50020	17/08/2026	390,46
PVR8A84	U116394957	74550	11/08/2026	130,16	PVR8I15	U116371857	60503	11/08/2026	293,47
PVV3H98	A075398069	55500	15/08/2026	130,16	PVW0H17	U116207627	74550	10/08/2026	130,16
PWC1C00	U116448527	74550	12/08/2026	130,16	PWF8H39	A075090811	51851	23/07/2026	195,23
PWF9661	U115794797	74550	09/08/2026	0,00	PWH0A28	U116052417	74550	08/08/2026	0,00
PWH4J96	A075027214	55412	14/08/2026	195,23	PWM4J22	U116130737	60503	09/08/2026	293,47
PWO8F24	A076096058	54521	14/08/2026	195,23	PWU0C87	U116386707	74550	11/08/2026	130,16
PWU1J77	U116008417	74550	08/08/2026	130,16	PWV9I62	A076727007	66020	15/08/2026	293,47
PWV9I62	A076727015	66371	15/08/2026	195,23	PWX8D63	U116746077	74630	11/08/2026	195,23
PWY8565	U116257787	56732	09/08/2026	130,16	PWY9337	A073230284	55500	13/08/2026	130,16
PXA3269	U116307727	74550	10/08/2026	130,16	PXG1A94	U115752997	74550	08/08/2026	130,16
PXK6B81	U116027887	74550	08/08/2026	130,16	PXM5991	Z147520994	50020	17/08/2026	260,32
PXN8990	A076319316	55412	18/08/2026	195,23	PXO9751	A070931940	51851	22/07/2026	195,23
PXO9751	U115756077	60503	08/08/2026	293,47	PXO9751	A073815509	72340	16/08/2026	130,16
PXQ4H16	U115996107	60503	08/08/2026	293,47	PXS2166	A070933829	55500	16/08/2026	130,16
PXT6I88	U116225667	60503	10/08/2026	293,47	PXU3890	U116432807	74630	12/08/2026	195,23
PXU7H58	U116278907	56732	09/08/2026	130,16	PXU8C21	Z147662234	50020	17/08/2026	586,94
PXV3421	U116674137	74630	11/08/2026	195,23	PXW1788	U116137007	74550	09/08/2026	0,00
PXY2A39	A073325560	55500	15/08/2026	130,16	PXY5B81	U116130297	74550	09/08/2026	130,16

PXY6G52	U116120837	74550	09/08/2026	130,16	PXZ3H12	U116410027	74550	11/08/2026	130,16
PYD7I16	Z147578194	50020	17/08/2026	586,94	PYH4851	U115763447	74550	08/08/2026	130,16
PYJ5G36	U116666767	74550	11/08/2026	130,16	PYJ8I92	U115761027	74550	08/08/2026	130,16
PYK3193	A076702349	51851	12/08/2026	195,23	PYM2C00	Z147678514	50020	17/08/2026	260,32
PYP5H41	U116331927	74550	10/08/2026	130,16	PYP9D17	A075091133	51851	29/07/2026	195,23
PYR3J51	A076598479	57030	13/08/2026	130,16	PYR3115	U116738047	74550	11/08/2026	130,16
PYU1G04	U116005227	74550	08/08/2026	130,16	PYU7862	Z147662894	50020	17/08/2026	260,32
PYV9092	U115735397	74550	08/08/2026	130,16	PYX0C00	A075007426	76332	18/08/2026	293,47
PYZ3A14	A073367131	60501	17/08/2026	293,47	PZA1A70	U115708997	74550	07/08/2026	130,16
PZA3F51	A070952467	51851	14/08/2026	195,23	PZB0F25	U116213567	74550	10/08/2026	130,16
PZB0J54	A074023240	54870	14/08/2026	195,23	PZB1F50	A076843341	75870	17/08/2026	293,47
PZB3E82	U116731447	74550	11/08/2026	130,16	PZB9D08	A073112184	54440	15/08/2026	88,38
PZI0D98	U116312907	74550	10/08/2026	130,16	PZJ0J92	U116230407	74550	10/08/2026	130,16
PZK3179	U116411677	60503	11/08/2026	293,47	PZK7584	A076319235	55412	18/08/2026	195,23
PZL1E68	A075883773	76251	17/08/2026	293,47	PZN4E56	U116191237	74550	10/08/2026	130,16
PZN4E56	U116483837	74550	12/08/2026	130,16	PZN7A48	U116701207	74550	11/08/2026	130,16
PZQ8H14	U116655327	74550	11/08/2026	130,16	PZS1029	U116491537	74550	12/08/2026	0,00
PZT0J56	U116142067	74550	09/08/2026	130,16	PZT0829	U116086407	74550	09/08/2026	130,16
PZU0G57	U116064187	74550	08/08/2026	130,16	PZX1F93	A076843465	75870	17/08/2026	293,47
PZX3E76	U115797437	74550	09/08/2026	130,16	PZY0186	U115869157	74550	06/08/2026	130,16
PZY4186	Z147623954	50020	17/08/2026	260,32	PZY5856	A073325587	55500	15/08/2026	0,00
QAA0079	U115996317	74550	08/08/2026	130,16	QAA5A04	A075433271	55500	15/08/2026	130,16
QAC8A39	A076727538	58196	16/08/2026	880,41	QAD1772	A075048041	75870	14/08/2026	293,47
QAD4B48	U115792157	74550	09/08/2026	0,00	QAH5J10	U116311907	74550	10/08/2026	130,16
QAH5J10	U116412447	60503	11/08/2026	293,47	QAO2310	Z147587654	50020	17/08/2026	176,76
QAT3J15	U116090707	60503	09/08/2026	293,47	QAW0J52	U116451497	74550	12/08/2026	130,16
QAW2F26	U116078817	74550	09/08/2026	130,16	QAW9J34	U116540607	74550	12/08/2026	130,16
QAZ0I90	A076701334	51851	23/07/2026	195,23	QBZ9J19	U116276597	56732	09/08/2026	130,16
QCK9H77	U116671167	74550	11/08/2026	130,16	QCM1B43	U116083007	74550	09/08/2026	130,16
QCT1B16	Z147639904	50020	17/08/2026	260,32	QCW1H54	A076525412	55412	15/08/2026	195,23
QDA3D30	U116321257	60503	10/08/2026	293,47	QEN7I80	U115191997	74550	05/08/2026	130,16
QET9960	A076841608	60412	14/08/2026	195,23	QEX9A63	A076788650	55412	17/08/2026	195,23
QEY0A48	A073906857	55500	14/08/2026	130,16	QGG9J61	U115914037	74550	07/08/2026	130,16
QGN6J74	U116674687	74550	11/08/2026	130,16	QHI9I84	U115872907	74550	06/08/2026	0,00
QHM2D60	U116404857	60503	11/08/2026	293,47	QHM5H55	A076843473	75870	17/08/2026	293,47
QHN4E44	U115784127	74550	08/08/2026	130,16	QHT0059	Z147607784	50020	17/08/2026	260,32
QHU2639	U116121057	74550	09/08/2026	130,16	QHV7E57	U116084207	74550	08/08/2026	130,16
QIL7H51	U116366577	74550	11/08/2026	130,16	QIP5432	Z147690174	50020	17/08/2026	260,32
QIV6G89	A070933365	55090	15/08/2026	130,16	QIY7I46	A076726914	54521	14/08/2026	195,23
QIY7I46	A076726922	72930	14/08/2026	130,16	QJJ9A70	U115773567	74550	08/08/2026	130,16
QJS9A64	U116101257	74550	09/08/2026	130,16	QJS9H40	A076317275	55412	14/08/2026	195,23
QJW5064	U115976737	74550	08/08/2026	130,16	QJZ2F31	A076860785	57030	18/08/2026	130,16
QKN1B90	U116400127	74550	11/08/2026	130,16	QLI4H31	U115927567	74550	07/08/2026	130,16
QMO8A80	U116182217	60503	10/08/2026	293,47	QMQ5I02	U116464147	74550	12/08/2026	130,16
QMQ5864	U116035697	60503	08/08/2026	293,47	QMV2H69	Z147665424	50020	17/08/2026	260,32
QMV3B41	Z147571044	50020	17/08/2026	0,00	QMW4C54	U116246567	74550	09/08/2026	130,16
QMW7314	A070168928	75870	13/08/2026	293,47	QMX2F79	U116484827	74550	12/08/2026	130,16
QMY1E06	Z147651454	50020	17/08/2026	0,00	QMZ0I14	Z147632644	50020	17/08/2026	0,00
QMZ7F38	U115894347	74550	07/08/2026	130,16	QMZ9H65	U114230817	57463	24/07/2026	0,00
QNB3640	A073746795	55680	16/08/2026	195,23	QNB4B28	U116378237	74550	11/08/2026	130,16
QNB4B28	U116451277	74630	12/08/2026	195,23	QNC5E82	A076525897	55412	17/08/2026	195,23
QNE5H49	U116368667	56732	11/08/2026	130,16	QNH5H68	U116066717	74550	08/08/2026	130,16
QNM2306	Z147684454	50020	17/08/2026	0,00	QNN4H21	U116317307	74550	10/08/2026	130,16
QNT7577	U116375817	60503	11/08/2026	293,47	QNU4131	A076598410	57030	13/08/2026	130,16
QNX7F47	U116193547	74550	10/08/2026	130,16	QNZ2G21	U116348317	60503	10/08/2026	293,47
QOB0J88	U116288587	60503	09/08/2026	293,47	QOB3E19	U116136787	60503	09/08/2026	293,47
QOB3E19	U116282097	60503	09/08/2026	293,47	QOB7762	A076843554	55500	17/08/2026	130,16
QOD1I27	U115805577	74550	09/08/2026	130,16	QOD8B29	U116025687	74710	08/08/2026	880,41
QOE3099	U116698557	60503	11/08/2026	293,47	QOF9H73	U116338197	60503	10/08/2026	293,47
QOG9D43	U116217207	74550	10/08/2026	130,16	QOI6C18	U116005117	74550	08/08/2026	0,00
QOJ1D21	U115776867	74550	08/08/2026	0,00	QOJ8C06	A076843589	55090	17/08/2026	130,16
QOK6124	U116161647	60503	09/08/2026	0,00	QOK9B62	A073326125	55500	16/08/2026	130,16
QOO1H42	A076788553	55412	17/08/2026	195,23	QOO1H48	U115765107	60503	08/08/2026	293,47
QOO8I78	U116380657	56732	11/08/2026	130,16	QOQ9560	U116376037	60503	11/08/2026	0,00
QOR2G43	U116491867	74550	12/08/2026	130,16	QOR4A22	Z147535294	50020	17/08/2026	586,94
QOS4A66	U115719447	74550	08/08/2026	130,16	QOS5C07	U116741567	74550	11/08/2026	130,16
QOS7C29	A073086981	56650	15/08/2026	130,16	QOT4E03	U115899297	60503	07/08/2026	293,47
QOT8E38	A073130387	51851	11/08/2026	0,00	QOT9099	A073868122	53800	17/08/2026	130,16
QOU6C67	U115969477	74630	07/08/2026	0,00	QOU6C67	U116190907	74550	10/08/2026	0,00
QOW0C12	A072705530	51851	21/07/2026	195,23	QOX6D93	U115927347	74550	07/08/2026	0,00
QOY2278	Z147580614	50020	17/08/2026	0,00	QOY7C83	A074624030	51852	18/07/2026	195,23
QPA8I92	A076727660	55413	17/08/2026	195,23	QPB8C92	A076860734	55413	17/08/2026	195,23
QPC4J83	U115764547	74550	08/08/2026	130,16	QPD0A35	A075397585	54521	13/08/2026	195,23
QPE3A35	Z147542884	50020	17/08/2026	260,32	QPE8B08	U115923827	74550	07/08/2026	130,16
QPF9A05	A073325773	55500	15/08/2026	130,16	QPF9A05	A072926374	55500	15/08/2026	130,16
QPG9F83	U116084317	74550	09/08/2026	130,16	QPG9H37	U116094877	74550	09/08/2026	130,16
QPH5290	U116194427	74630	10/08/2026	0,00	QPH5290	U116316637	74550	10/08/2026	0,00
QPH5290	U116196297	74550	10/08/2026	0,00	QPI6H35	U116074087	74550	09/08/2026	130,16
QPI8G48	U116412337	56732	11/08/2026	130,16	QPJ9I81	U115906997	74550	07/08/2026	130,16
QPK0G29	U116334237	74550	10/08/2026	130,16	QPK4B20	U116472287	60503	12/08/2026	293,47
QPL1J66	Z147667844	50020	17/08/2026	260,32	QPM3J97	Z147540354	50020	17/08/2026	260,32
QPR0H68	U115716257	60503	08/08/2026	293,47	QPR5D95	U116466567	74550	12/08/2026	130,16
QPS2656	A076525587	55412	17/08/2026	195,23	QPS5A59	A076194963	54525	16/08/2026	195,23
QPT2J16	A076788618	55412	17/08/2026	0,00	QPU3J95	U116660277	60503	11/08/2026	293,47
QPV6645	U115926027	74550	07/08/2026	130,16	QPV7F34	U116216757	74550	10/08/2026	130,16
QPY2I30	A075047762	51851	23/07/2026	195,23	QPZ0C55	Z147510434	50020	17/08/2026	586,94
QPZ0J93	U116136677	74550	09/08/2026	130,16	QQA1A15	U116707027	74550	11/08/2026	130,16
QQB8H15	A075048238	55090	15/08/2026	130,16	QQC7H21	A073659060	65992	13/08/2026	293,47
QQF9I08	U116487137	74550	12/08/2026	130,16	QQH9A48	A076096147	55412	18/08/2026	195,23
QQI7B44	U116300137	74550	09/08/2026	130,16	QQI8H86	A076319197	55412	18/08/2026	195,23
QQJ1D74	U116448207	74550	12/08/2026	130,16	QQJ3G52	A073309107	51852	05/08/2026	195,23
QQK7D03	U115726377	56732	08/08/2026	130,16	QQK8J58	U116311137	74550	10/08/2026	130,16
QQM3G28	A076000093	57030	17/08/2026	130,16	QQM9A67	U115743867	74550	08/08/2026	130,16
QQM9A67	U116377027	74550	11/08/2026	130,16	QQN1A53	A073112400	75870	17/08/2026	293,47
QQN6C50	A076787492	55412	14/08/2026	195,23	QQO4G97	Z147543984	50020	17/08/2026	586,94
QQP4G49	U115987517	74550	08/08/2026	0,00	QQP4I77	A070952432	55500	13/08/2026	130,16
QQP9F70	U115721867	74550	08/08/2026	130,16	QQQ3A53	U116718907	74550	11/08/2026	130,16
QQQ8B02	U116119077	74550	09/08/2026	130,16	QQR5J03	A073325919	55500	15/08/2026	130,16
QQS8F91	Z147628684	50020	17/08/2026	0,00	QQS8F91	Z147675984	50020	17/08/2026	0,00
QQT6A19	U116072877	74550	08/08/2026	130,16	QQT6G92	U115749697	74550	08/08/2026	130,16
QQU0E62	U116495497	74550	12/08/2026	130,16	QQW9F38	U116445557	60503	12/08/2026	293,47
QQZ2F31	U116708897	74550	11/08/2026	0,00	QRI1B97	U116714287	74550	11/08/2026	130,16
QRM2C43	A070933373	55090	15/08/2026	130,16	QRM2C43	A073987059	55090	16/08/2026	130,16
QRY7E59	A076787948	53800	17/08/2026	130,16	QSE8G43	U116253507	60503	09/08/2026	0,00
QSO2A35	U116687777	74550	11/08/2026	130,16	QSO2C73	Z147512634	50020	17/08/2026	0,00
QSO3A33	U115677867	56732	07/08/2026	130,16	QSO5A80	U117047587	60503	14/08/2026	293,47
QSO8J70	U116204657	74550	10/08/2026	0,00	QSO9D59	Z147670154	50020	17/08/2026	260,32
QSP0C55	U116377357	60503	11/08/2026	293,47	QSP0H73	A074644520	75870	17/08/2026	293,47
QSP1D54	U116346337	60503	10/08/2026	0,00	QSP4C35	U116164837	74550	09/08/2026	130,16
QSP4D62	U116276157	74550	09/08/2026	130,16	QSP5H84	U115763887	74550	08/08/2026	130,16
QSP9F48	U116345907	74550	10/08/2026	0,00	QSQ0F88	Z147688414	50020	17/08/2026	260,32
QSQ4H64	U116131727	74550	09/08/2026	0,00	QSQ5A94	U115685237	74550	07/08/2026	0,00
QSQ6I71	U116212027	60503	10/08/2026	0,00	QSR0F27	Z147635834	50020	17/08/2026	260,32
QSR1H47	A070047039	75870	18/08/2026	293,47	QSR2J83	U115741557	60503	08/08/2026	293,47
QSR3D51	A076727236	76331	16/08/2026	293,47	QSR5A01	U116413547	74630	11/08/2026	195,23
QSR5I11	U115968487	74550	07/08/2026	130,16	QSR5I11	Z147640344	50020	17/08/2026	260,32
QSR7B95	U115984327	74550	08/08/2026	130,16	QSR7E75	U116136567	60503	09/08/2026	293,47
QSR7H69	Z147543764	50020	17/08/2026	586,94	QSR9H35	Z147609544	50020	17/08/2026	0,00
QSS1J95	A076800774	76331	18/08/2026	293,47	QSS4J79	A076842906	57380	16/08/2026	293,47
QSS6H66	U116283087	74710	09/08/2026	880,41	QSS6H66	U116151197	74550	09/08/2026	130,16
QSS6J46	A073175550	76252	13/08/2026	293,47	QSS8B46	U116227427	74550	10/08/2026	130,16
QSS9A31	Z147554764	50020	17/08/2026	390,46	QST0C87	Z147518024	50020	17/08/2026	260,32
QST0C87	Z147621974	50020	17/08/2026	260,32	QST4J09	U115735727	56732	08/08/2026	130,16
QSU1H39	U116311467	60503	10/08/2026	293,47	QSU3G02	U116001267	74550	08/08/2026	130,16
QSU6E92	A075883838	76251	17/08/2026	293,47	QSU8A30	Z147613064	50020	17/08/2026	0,00
QSU9A39	U115994007	74550	08/08/2026	130,16	QSU9G10	A073309484	51851	06/08/2026	195,23
QSV2A58	A076160899	55500	16/08/2026	130,16	QSV2J22	U116251307	74550	09/08/2026	130,16
QSV3A21	A070933420	55090	15/08/2026	130,16	QSV9I79	U115729897	74550	08/08/2026	130,16
QSW4H46	Z147633304	50020	17/08/2026	390,46	QSW4H97	A072607309	55500	15/08/2026	130,16
QSW5D02	U116022497	74550	08/08/2026	130,16	QSX1J72	A076526192	55412	17/08/2026	0,00
QSX5B34	U117055727	60503	14/08/2026	293,47	QSX5C36	Z147589304	50020	17/08/2026	260,32
QSX6B80	Z147628244	50020	17/08/2026	260,32	QSX8B03	U115975307	74550	07/08/2026	0,00
QSX8B95	Z147533534	50020	17/08/2026	260,32	QSX9B18	A076492379	66532	17/08/2026	195,23
QSY0E09	Z147652884	50020	17/08/2026	260,32	QSY1B91	U116371197	60503	11/08/2026	293,47
QSY1I70	U116337647	74550	10/08/2026	130,16	QSY5F40	U116005997	74550	08/08/2026	130,16
QSY7E77	Z147512304	50020	17/08/2026	260,32	QSY8H27	A075397852	68661	14/08/2026	293,47
QSY8I56	U116677217	74550	11/08/2026	130,16	QSZ2H21	U116011507	74550	08/08/2026	130,16
QSZ2I20	Z147607014	50020	17/08/2026	260,32	QSZ4F64	U116025027	74550	08/08/2026	130,16
QSZ4I27	Z147602064	50020	17/08/2026	260,32	QSZ7J73	Z147681484	50020	17/08/2026	0,00
QSZ9D19	U117028557	74630	14/08/2026	195,23	QTI8D64	Z147690614	50020	17/08/2026	260,32
QTP3A73	U115786217	74550	08/08/2026	130,16	QUA2F89	Z147667624	50020	17/08/2026	260,32
QUA6J42	U116081907	60503	09/08/2026	293,47	QUB4H45	U116141847	74550	09/08/2026	130,16
QUB4J54	U116365587	74550	11/08/2026	130,16	QUC2F69	U115785117	74630	08/08/2026	195,23
QUC2F69	U116028767	74550	08/08/2026	130,16	QUC4J71	U116339847	60503	10/08/2026	293,47
QUC5E75	U116133487	74550	09/08/2026	130,16	QUD0A84	U115903707	60503	07/08/2026	293,47
QUE6E66	U116414647	74550	11/08/2026	130,16	QUE8H03	Z147527594	50020	17/08/2026	0,00
QUF3D47	A076841535	59910	14/08/2026	293,47	QUG2B06	U116165167	60503	10/08/2026	293,47
QUG2B06	U116716157	74550	11/08/2026	130,16	QUG3D37	U116090037	74550	09/08/2026	130,16
QUG5I15	U116491207	74550	12/08/2026	0,00	QUH0C44	U116057037	60503	08/08/2026	293,47
QUH0F23	U116471297	74550	12/08/2026	130,16	QUJ6G96	U116126337	74550	09/08/2026	130,16
QUL2H50	U116258227	60503	09/08/2026	293,47	QUM0I48	U116191677	74550	10/08/2026	130,16
QUM8J31	U116739917	74550	11/08/2026	130,16	QUN7F11	U116408597	60503	11/08/2026	293,47
QUN8G26	U116348427	74630	10/08/2026	195,23	QUN8G26	U116194107	74550	10/08/2026	130,16
QUN8G26	U116364267	74550	10/08/2026	130,16	QUN8G26	U116230067	74550	10/08/2026	130,16
QUN8G26	U116230177	74630	10/08/2026	195,23	QUN8G26	U116364487	74550	10/08/2026	130,16
QUN8G26	U116700537	74550	11/08/2026	130,16	QUQ3E81	A076318077	55412	15/08/2026	195,23
QUR0C66	U116239967	57463	07/08/2026	0,00	QUR0D92	A076318468	55412	17/08/2026	195,23
QUR1G98	U116269337	74550	09/08/2026	130,16	QUR4D83	U116022057	74550	08/08/2026	130,16
QUS1C66	U116277477	74550	09/08/2026	130,16	QUS3F09	U116490007	74550	12/08/2026	130,16
QUT4A13	U116270767	74550	09/08/2026	130,16	QUU6B92	U116332917	60503	10/08/2026	293,47
QUV0A97	A076724199	51851	05/08/2026	195,23	QUV4J19	A073112516	75870	17/08/2026	293,47

QUV4J57	A076610029	57030	15/08/2026	130,16	QUW2A42	U116117317	60503	09/08/2026	0,00
QUX7C53	A076525994	55412	17/08/2026	195,23	QVI6C14	A070933632	55090	16/08/2026	130,16
QVN1B61	A073326192	55500	16/08/2026	130,16	QVP8E45	U116138007	74550	09/08/2026	130,16
QVR2E22	Z147586884	50020	17/08/2026	260,32	QWN5A47	U115891157	74550	07/08/2026	130,16
QWN5A47	Z147593604	50020	17/08/2026	260,32	QWN5A47	Z147654644	50020	17/08/2026	260,32
QWR0H27	A076609683	57030	14/08/2026	130,16	QWR5H97	U116234807	74550	10/08/2026	130,16
QWR5H97	U116661157	74550	11/08/2026	130,16	QWR7B57	A076525846	55412	17/08/2026	195,23
QWR7H80	A076841900	75870	15/08/2026	293,47	QWS4B35	A072607171	55500	15/08/2026	0,00
QWS8D32	U115801727	60503	09/08/2026	293,47	QWT2G93	U115800307	60503	09/08/2026	293,47
QWT7I45	U116132507	60503	09/08/2026	293,47	QWV4A41	Z147624724	50020	17/08/2026	260,32
QWV5353	U116091797	74550	09/08/2026	130,16	QWV9H58	A075999585	55417	13/08/2026	0,00
QWX8F46	A071181464	51851	13/08/2026	195,23	QWZ5D13	U116019197	60503	08/08/2026	293,47
QWZ8E24	U116155047	60503	09/08/2026	293,47	QXA2H86	U116049117	74550	08/08/2026	130,16
QXA7H46	U116745747	74550	11/08/2026	130,16	QXA8B89	A076318158	55412	15/08/2026	195,23
QXB0E96	A076726868	60501	14/08/2026	293,47	QXC8C41	U116710657	74550	11/08/2026	130,16
QXC9E68	U116696797	74550	11/08/2026	130,16	QXD4C99	Z147665864	50020	17/08/2026	260,32
QXE8H12	U116278577	74550	09/08/2026	130,16	QXG0A53	U116718467	74550	11/08/2026	130,16
QXG4A88	U115700527	74550	07/08/2026	0,00	QXJ9I94	U116476907	60503	12/08/2026	0,00
QXL8I67	U116173197	60503	10/08/2026	293,47	QXM0J48	A076525978	55412	17/08/2026	195,23
QXM1C82	U115954077	74550	08/08/2026	130,16	QXM7C82	A076727678	57030	17/08/2026	130,16
QXM7C82	A076727686	57030	17/08/2026	130,16	QXN4I23	U116671277	74550	11/08/2026	130,16
QXN8C59	Z147576984	50020	17/08/2026	260,32	QXO0I87	U116119297	60503	09/08/2026	293,47
QXO2I54	A076787484	55412	14/08/2026	195,23	QXP4G88	U116312237	74550	10/08/2026	130,16
QXP5D22	U115776207	74630	08/08/2026	195,23	QXP9I44	A073112044	76331	14/08/2026	293,47
QXQ5E62	U116137667	74550	09/08/2026	130,16	QXR5I69	Z147514064	50020	17/08/2026	586,94
QXS0J35	A073175810	54522	17/08/2026	0,00	QXS5J95	U116440167	74550	12/08/2026	130,16
QXT2B58	A076000174	57030	17/08/2026	130,16	QXU0D99	U116329617	60503	10/08/2026	293,47
QXV3A92	U116064407	60503	09/08/2026	293,47	QXV9G81	U116747617	74550	11/08/2026	130,16
QXV9G81	U116423777	74550	11/08/2026	130,16	QXW7A57	U115913267	74550	07/08/2026	130,16
QXX8F06	U116222707	74550	10/08/2026	130,16	QXY0A76	U115766857	74550	08/08/2026	130,16
QYA6942	Z147578304	50020	17/08/2026	586,94	QYG0H04	U116740247	74550	11/08/2026	130,16
QZJ3C19	U115783807	74550	08/08/2026	130,16	QZO1A42	A073130700	55500	13/08/2026	0,00
QZT6C89	U116007317	74550	08/08/2026	130,16	QZT6C89	U116354707	74550	10/08/2026	130,16
RAA5C75	Z147615264	50020	17/08/2026	260,32	RAF6465	U114237197	57463	29/07/2026	130,16
RAK4F20	A073659280	60501	17/08/2026	293,47	RAO7B30	A076609713	55500	14/08/2026	130,16
RAQ5E87	Z147595464	50020	17/08/2026	586,94	RBA6D51	Z147611524	50020	17/08/2026	260,32
RBB0B14	Z147693804	50020	17/08/2026	586,94	RBF3F31	Z147576544	50020	17/08/2026	390,46
RBN5A86	U116705817	60503	11/08/2026	293,47	RBQ1G66	U116704057	74550	11/08/2026	130,16
RBR5G24	A073130913	55500	14/08/2026	130,16	RBS2D32	U115997417	74550	08/08/2026	130,16
RBW5E15	Z147629014	50020	17/08/2026	260,32	RBX8B88	Z147681924	50020	17/08/2026	260,32
RBY7C95	Z147510764	50020	17/08/2026	260,32	RBY7C95	Z147511314	50020	17/08/2026	390,46
RBY7C95	Z147511424	50020	17/08/2026	260,32	RBY7C95	Z147523304	50020	17/08/2026	586,94
RBY7C95	Z147527814	50020	17/08/2026	260,32	RBY7C95	Z147562024	50020	17/08/2026	390,46
RBY7C95	Z147591394	50020	17/08/2026	260,32	RBY7C95	Z147597554	50020	17/08/2026	260,32
RBY7C95	Z147597664	50020	17/08/2026	260,32	RBY7C95	Z147680164	50020	17/08/2026	390,46
RBY7C95	Z147680384	50020	17/08/2026	260,32	RBY7C95	Z147680494	50020	17/08/2026	260,32
RBY7C95	Z147702054	50020	17/08/2026	260,32	RBY7C95	Z147702164	50020	17/08/2026	260,32
RCA0E76	U115701517	74550	07/08/2026	130,16	RCB8C51	U117074977	57463	11/08/2026	130,16
RCC3B25	U116693607	74550	11/08/2026	130,16	RCC8G02	U116218187	74550	10/08/2026	130,16
RCF1J46	U116750257	60503	12/08/2026	293,47	RCF7D20	Z147617684	50020	17/08/2026	176,76
RCP6C29	Z147645304	50020	17/08/2026	260,32	RCP8F88	U115785777	74550	08/08/2026	130,16
RCY2E80	U115804707	60503	09/08/2026	293,47	RCY8C22	U116090807	60503	09/08/2026	293,47
RDA1G69	U116329507	60503	10/08/2026	293,47	REA6I71	A076841403	75870	14/08/2026	293,47
REB0J68	U116158347	74550	09/08/2026	130,16	REC1I57	Z147706344	50020	17/08/2026	586,94
REE6J27	Z147581504	50020	17/08/2026	260,32	REI0D11	U116705597	74550	11/08/2026	130,16
REJ0B67	A076727430	76331	16/08/2026	293,47	REP0E86	U116677007	74550	11/08/2026	130,16
REQ8J58	A075397780	55411	14/08/2026	195,23	REQ8J58	A076560854	55500	14/08/2026	130,16
RET6G03	Z147592604	50020	17/08/2026	260,32	REY2F96	Z147686214	50020	17/08/2026	260,32
RFC8F89	A076761582	51851	15/08/2026	0,00	RFD7J99	Z147696884	50020	17/08/2026	260,32
RFE1D05	U116281877	56732	09/08/2026	0,00	RFF4F46	A076598568	57030	13/08/2026	130,16
RFG4E24	U116303987	74550	10/08/2026	130,16	RFG4E24	U116304977	74550	10/08/2026	130,16
RFI5F84	U116680307	74550	11/08/2026	130,16	RFI8G26	U116131177	74550	09/08/2026	130,16
RFJ5H99	U116132277	74550	09/08/2026	130,16	RFK0I02	U115723187	74550	08/08/2026	130,16
RFK3D14	U116681727	74550	11/08/2026	130,16	RFK8B63	U116209827	74630	10/08/2026	195,23
RFL5B60	U115795677	74550	09/08/2026	130,16	RFL7G03	U115796667	74550	09/08/2026	130,16
RFM0I41	A076843759	59910	17/08/2026	293,47	RFN6B02	U116274947	74550	09/08/2026	130,16
RFO0H44	U115721207	74550	08/08/2026	130,16	RFO7E69	A073175720	71023	14/08/2026	130,16
RFQ0H16	U116078267	74550	09/08/2026	130,16	RFQ0J74	A073230314	75870	18/08/2026	293,47
RFQ8A68	A073987148	75870	17/08/2026	293,47	RFQ8A68	A071048179	75870	17/08/2026	293,47
RFQ9A34	U116389787	60503	11/08/2026	293,47	RFR8H47	U116307837	74550	10/08/2026	130,16
RFS8E97	A073325609	55500	15/08/2026	0,00	RFS9G34	U114236097	57463	28/07/2026	130,16
RFU2C14	U116175287	74550	10/08/2026	130,16	RFV4I47	U116131617	74550	09/08/2026	130,16
RFV8C71	U115797107	74550	09/08/2026	130,16	RFW6H02	A076786860	55412	13/08/2026	195,23
RFW8F78	U115914257	74550	07/08/2026	130,16	RFX4C35	A076219346	75870	17/08/2026	0,00
RFY3G40	A076160732	55500	15/08/2026	130,16	RFY4F40	U115949907	74550	08/08/2026	130,16
RFY4F40	U116076407	74550	08/08/2026	130,16	RFY4H23	A076726345	51851	14/08/2026	195,23
RFY6H15	U116750367	74550	11/08/2026	130,16	RFY9D84	U115806907	74550	09/08/2026	130,16
RFZ7E78	Z147619774	50020	17/08/2026	586,94	RGA1J16	U116222257	74550	10/08/2026	130,16
RGA8B48	A070969963	55500	16/08/2026	0,00	RGB1B28	U116673587	74550	11/08/2026	130,16
RGB6H31	U116686677	60503	11/08/2026	0,00	RGB8F89	U116010947	74550	08/08/2026	0,00
RGC0F87	A076786739	55412	13/08/2026	195,23	RGD1H90	A073112389	75870	17/08/2026	293,47
RGD2A73	U116121277	60503	09/08/2026	293,47	RGN8I73	Z147637704	50020	17/08/2026	260,32
RGU4J80	U115715487	60503	08/08/2026	0,00	RHA8J90	Z147668064	50020	17/08/2026	390,46
RHH9C85	U116140857	74630	09/08/2026	195,23	RHI8C65	Z147656294	50020	17/08/2026	260,32
RHJ4B15	U116324777	74550	10/08/2026	130,16	RHK1A83	U114227627	57463	22/07/2026	130,16
RHL0F82	A073987121	76331	17/08/2026	293,47	RHO1J08	Z147655304	50020	17/08/2026	0,00
RHP9E61	A076727570	52070	16/08/2026	88,38	RHR5G85	U116078157	74550	08/08/2026	130,16
RHR9B41	U115725387	60503	08/08/2026	293,47	RHV2C55	U116313447	60503	10/08/2026	293,47
RHV2I88	Z147651234	50020	17/08/2026	260,32	RHW9C77	U116107197	74630	09/08/2026	195,23
RHY5C31	Z147701614	50020	17/08/2026	0,00	RIA8G98	U115919427	74550	07/08/2026	130,16
RIT0J90	U116676117	74550	11/08/2026	130,16	RIU4C40	Z147542334	50020	17/08/2026	260,32
RIU4C40	Z147672464	50020	17/08/2026	1.760,82	RIV7J55	U115703387	74550	07/08/2026	130,16
RIX2E19	U116319717	74550	10/08/2026	130,16	RIY4D10	A075999372	57030	13/08/2026	130,16
RIZ2G67	U116236997	74550	10/08/2026	130,16	RIZ9G32	U115998627	74550	08/08/2026	130,16
RJA2B49	U115727707	60503	08/08/2026	293,47	RJE6I71	Z147640894	50020	17/08/2026	260,32
RJF3E29	Z147555314	50020	17/08/2026	260,32	RJO0D36	U115714717	74550	08/08/2026	130,16
RJU3H11	U116330277	74550	10/08/2026	130,16	RJV7J44	U116178807	74550	10/08/2026	130,16
RJX5C43	A076726329	51852	14/08/2026	195,23	RJY0J47	U116121607	74550	09/08/2026	130,16
RJY4H71	A074582869	76841	21/07/2026	130,16	RJY4H71	A073308887	70301	26/07/2026	293,47
RJY7C50	Z147613944	50020	17/08/2026	260,32	RJZ5E26	U116007537	74550	08/08/2026	130,16
RJZ5E26	U116129747	74550	09/08/2026	130,16	RKD2F78	Z147522204	50020	17/08/2026	260,32
RKQ7J09	U116162967	74550	09/08/2026	130,16	RKR4E08	Z147678304	50020	17/08/2026	260,32
RKR4E08	Z147678404	50020	17/08/2026	260,32	RKR4E08	Z147678734	50020	17/08/2026	390,46
RKS6G36	Z147671914	50020	17/08/2026	260,32	RKW5D26	U116421357	74550	11/08/2026	130,16
RLA2J68	U115903587	74550	07/08/2026	130,16	RLG9B10	U115992467	60503	08/08/2026	293,47
RLJ7H94	U115755857	60503	08/08/2026	293,47	RLJ7H94	U115771367	74630	08/08/2026	195,23
RLN2B00	A076610495	55500	15/08/2026	130,16	RLO2A69	A076317437	55412	14/08/2026	195,23
RLP9A61	U117075087	57463	11/08/2026	130,16	RMD5J57	U115966177	74550	08/08/2026	130,16
RMD8J62	U116706697	74550	11/08/2026	130,16	RME6D86	U115752337	56732	08/08/2026	0,00
RME6G00	U116271537	60503	09/08/2026	293,47	RME6G00	U116188927	60503	10/08/2026	293,47
RME6G00	U116189477	60503	10/08/2026	293,47	RME6G00	Z147529134	50020	17/08/2026	260,32
RME9D45	U116687557	74550	11/08/2026	130,16	RMF9C07	U115803707	60503	09/08/2026	293,47
RMH2I96	A076317461	55412	14/08/2026	195,23	RMH5A40	U115972447	74550	08/08/2026	130,16
RMH7J58	A074263275	55250	16/08/2026	130,16	RMH8H61	A070047020	75870	18/08/2026	293,47
RMI9I41	A073659043	65992	13/08/2026	293,47	RMJ0A17	A076318310	55412	17/08/2026	195,23
RML0B89	U115678087	60503	07/08/2026	293,47	RML2F60	U115717797	56732	08/08/2026	130,16
RML8J75	U116277707	60503	09/08/2026	293,47	RMM5C10	U116279127	56732	09/08/2026	130,16
RMN2F70	A073890632	75870	13/08/2026	293,47	RMN8B24	U116262307	74550	09/08/2026	130,16
RMO3H75	A076786771	55412	13/08/2026	195,23	RMO8J50	A076318972	55412	18/08/2026	195,23
RMP8B76	U116490437	74550	12/08/2026	130,16	RMP8F86	A070188066	51851	03/08/2026	195,23
RMQ8A25	U116148337	74550	10/08/2026	130,16	RMT5E65	U115745407	74550	08/08/2026	130,16
RMU1I86	U116293097	74550	09/08/2026	130,16	RMU1I86	U116293107	74550	09/08/2026	130,16
RMV3B88	U115720107	60503	08/08/2026	0,00	RMW4F05	U116318407	60503	10/08/2026	293,47
RMW9J34	Z147548164	50020	17/08/2026	390,46	RMX6B38	U116266917	60503	09/08/2026	293,47
RMY4F48	A076860718	55414	17/08/2026	0,00	RNA0E05	U116218517	60503	10/08/2026	293,47
RNC1D69	A073694256	55412	17/08/2026	195,23	RNC5I57	U116316417	74550	10/08/2026	130,16
RND8G62	U115788307	74550	09/08/2026	0,00	RNE4E22	U116297497	74550	09/08/2026	130,16
RNE7I48	A076841527	59910	14/08/2026	293,47	RNF6H41	Z147530674	50020	17/08/2026	260,32
RNH5B42	U116714837	60503	11/08/2026	293,47	RNI1H85	U116328517	60503	10/08/2026	0,00
RNJ1H19	Z147552564	50020	17/08/2026	390,46	RNJ1H19	Z147552674	50020	17/08/2026	586,94
RNK0C54	U116290897	60503	09/08/2026	0,00	RNL5E48	A076844194	75870	18/08/2026	293,47
RNN4G33	U116156697	74550	09/08/2026	130,16	RNN5A69	U115962657	60503	08/08/2026	293,47
RNO1E88	U115711417	74550	08/08/2026	0,00	RNP1B74	U116655767	74550	11/08/2026	130,16
RNP3A25	U115783907	74550	08/08/2026	130,16	RNQ2D93	A073890675	53710	15/08/2026	130,16
RNS0F02	U116293867	74550	09/08/2026	130,16	RNS3I78	U116343477	74550	10/08/2026	0,00
RNT7J13	Z147651564	50020	17/08/2026	260,32	RNV3A16	U116131397	74550	09/08/2026	130,16
RNW0E32	Z147658824	50020	17/08/2026	586,94	RNW8B78	A073175755	76251	17/08/2026	293,47
RNW8H41	U116465907	60503	12/08/2026	293,47	RNX9I51	U116020297	74550	08/08/2026	130,16
RNY9C57	U116285947	74550	09/08/2026	130,16	RNZ3F49	A075091125	51851	29/07/2026	195,23
RNZ4D97	U116120287	74550	09/08/2026	130,16	ROA1B43	A073837090	51851	10/08/2026	195,23
ROA1B43	A076727295	51851	16/08/2026	195,23	ROM4A54	U116257677	60503	09/08/2026	293,47
ROR3B71	A070988054	55500	16/08/2026	130,16	ROW1I79	U116450617	60503	12/08/2026	293,47
ROW1I79	A071048080	75870	17/08/2026	293,47	ROY0I22	Z147624284	50020	17/08/2026	586,94
RQJ7H77	U116474597	56732	12/08/2026	130,16	RQU7J31	U115714937	74550	08/08/2026	130,16
RRC3A73	U116073317	60503	09/08/2026	293,47	RRC3A73	U117016457	60503	14/08/2026	293,47
RRI4G00	U115981357	74550	07/08/2026	0,00	RRJ5A18	Z147558394	50020	17/08/2026	260,32
RRR0B04	U116727267	74550	11/08/2026	130,16	RRS6G21	A076219494	54790	18/08/2026	130,16
RRW8D49	U115964527	74550	07/08/2026	130,16	RRY1F19	Z147649144	50020	17/08/2026	260,32
RSI2A04	U116325987	56732	10/08/2026	130,16	RSU6D75	U116072217	74550	08/08/2026	130,16
RSV2B97	Z147694464	50020	17/08/2026	260,32	RTA0J04	A075007256	75870	18/08/2026	293,47
RTA4F26	U116390117	60503	11/08/2026	293,47	RTC0C35	A070933900	55500	16/08/2026	130,16
RTC4H58	U116460407	74550	12/08/2026	130,16	RTD2D36	A076840920	59910	13/08/2026	293,47
RTE7B21	U116713627	74550	11/08/2026	130,16	RTE9D69	A076319170	55412	18/08/2026	195,23
RTE9I73	U116290907	56732	09/08/2026	130,16	RTF4E66	U116386487	60503	11/08/2026	293,47
RTF5G38	U116088057	74550	09/08/2026	130,16	RTF6E27	U116000387	74550	08/08/2026	130,16
RTF8F59	U116734527	74550	11/08/2026	130,16	RTF9I89	U116394187	74550	11/08/2026	0,00
RTG5H03	A070248867	76332	14/08/2026	0,00	RTG9B95	Z147567854	50020	17/08/2026	260,32
RTH8F46	U115751017	60503	08/08/2026	293,47	RTI8A10	Z147681154	50020	17/08/2026	260,32
RTJ1F84	U116110607	74550	09/08/2026	130,16	RTJ4I64	A076761647	75870	15/08/2026	293,47
RTJ7D44	U116158237	74550	10/08/2026	130,16	RTK5C44	U116466237	60503	12/08/2026	293,47
RTL0I37	A076787506	55412	14/08/2026	195,23	RTL1E48	A070933624	55090	16/08/2026	130,16

RTL5D85	Z147667184	50020	17/08/2026	260,32	RTN0I10	U116090367	74550	09/08/2026	130,16
RTN1B28	U116063087	60503	09/08/2026	0,00	RTN4E57	U115971907	74550	07/08/2026	130,16
RTN4E57	U116173417	74550	10/08/2026	0,00	RTN7F47	A076726850	75870	14/08/2026	293,47
RTO2I01	U115737607	74550	08/08/2026	130,16	RTO9J69	U116441377	74550	12/08/2026	130,16
RTP8A96	Z147526714	50020	17/08/2026	586,94	RTQ5J19	U116242507	57463	10/08/2026	130,16
RTR3A59	A076727120	51851	15/08/2026	195,23	RTR7J03	Z147680604	50020	17/08/2026	390,46
RTT5J06	U116384177	60503	11/08/2026	293,47	RTT9A31	A076761540	51851	15/08/2026	195,23
RTU3A05	U116246677	74550	09/08/2026	130,16	RTU7E26	A073112478	75870	17/08/2026	293,47
RTV3B45	U116229957	74550	10/08/2026	130,16	RTV7A05	Z147654204	50020	17/08/2026	260,32
RTX2B59	U116204107	74550	10/08/2026	130,16	RTX7H66	U115730117	74550	08/08/2026	0,00
RTY1F64	U115694697	74550	07/08/2026	130,16	RTY1F64	U115663127	74550	07/08/2026	130,16
RTY3J35	U116265157	60503	09/08/2026	293,47	RTY8C78	A071048144	75870	17/08/2026	293,47
RTY8G19	Z147665094	50020	17/08/2026	260,32	RTY9F41	A073746752	55500	16/08/2026	130,16
RTY9F41	A070933837	55500	16/08/2026	130,16	RTY9F41	A073326206	55500	16/08/2026	130,16
RTZ5F50	U116223797	60503	10/08/2026	293,47	RUA0G89	U115926357	60503	07/08/2026	293,47
RUA6J31	U116717707	74550	11/08/2026	130,16	RUA7J02	U115715607	60503	08/08/2026	293,47
RUA9D64	U116009517	60503	08/08/2026	293,47	RUB1J38	U116027007	74630	08/08/2026	195,23
RUB5D80	U116051977	74550	08/08/2026	130,16	RUB5J27	A073112320	55417	16/08/2026	195,23
RUB7G98	U115742327	60503	08/08/2026	293,47	RUC8A59	U116352387	56732	10/08/2026	130,16
RUD1J85	U116345127	74550	10/08/2026	130,16	RUD3F73	U116306307	60503	10/08/2026	293,47
RUD4I26	A073131146	58196	18/08/2026	880,41	RUE8E47	Z147609654	50020	17/08/2026	260,32
RUG7D14	U116316197	56732	10/08/2026	130,16	RUG9D69	U116274837	74550	09/08/2026	130,16
RUH0I18	U116170007	60503	10/08/2026	293,47	RUH0I18	U116170117	74550	10/08/2026	130,16
RUH1B32	U116426307	74550	12/08/2026	130,16	RUI1D83	A073890730	55500	17/08/2026	130,16
RUJ7B59	U116385827	74550	11/08/2026	130,16	RUJ7H64	Z147695894	50020	17/08/2026	390,46
RUK0B62	U116141737	74550	09/08/2026	0,00	RUK1E87	A070168774	76252	13/08/2026	0,00
RUK2J37	A073246547	55500	17/08/2026	130,16	RUK5A61	A073129923	51851	28/07/2026	195,23
RUL3C64	Z147620874	50020	17/08/2026	586,94	RUL7G19	Z147521984	50020	17/08/2026	260,32
RUL7G19	Z147522094	50020	17/08/2026	260,32	RUM3C00	A075999380	57030	13/08/2026	0,00
RUM8A81	Z147557734	50020	17/08/2026	260,32	RUN5B38	U116694157	74550	11/08/2026	0,00
RUN7C09	Z147530904	50020	17/08/2026	260,32	RUO3C83	A075132450	60501	15/08/2026	293,47
RUO5H16	U114754967	57463	03/08/2026	130,16	RUO8I54	U116137117	74550	09/08/2026	130,16
RUP1C47	Z147635064	50020	17/08/2026	260,32	RUP1E76	A072926390	55920	16/08/2026	130,16
RUR7D67	U116342267	74550	10/08/2026	130,16	RUR7D67	U116354697	74550	10/08/2026	130,16
RUR8C47	U115715597	60503	08/08/2026	293,47	RUR8H59	A076842183	60501	15/08/2026	293,47
RUS0D40	A073326028	55500	16/08/2026	130,16	RUT2F66	U116023817	74550	08/08/2026	130,16
RUT9H69	U116720227	74550	11/08/2026	0,00	RUV6B77	Z147612954	50020	17/08/2026	260,32
RUW0B87	U116175067	74550	10/08/2026	130,16	RUW6G51	Z147536724	50020	17/08/2026	586,94
RUW8B32	A070933985	75870	17/08/2026	293,47	RUW8B91	U115902157	74550	07/08/2026	130,16
RUX0B33	U116112257	74550	09/08/2026	130,16	RUX2J32	A075047967	75870	14/08/2026	293,47
RUX5B16	A076492263	53800	16/08/2026	130,16	RUY2A81	Z147533754	50020	17/08/2026	390,46
RUY6J02	U115770707	60503	08/08/2026	293,47	RUY8G06	A070933640	55090	16/08/2026	130,16
RUZ2A23	U115712297	74550	08/08/2026	130,16	RUZ2A23	U116321037	74550	10/08/2026	130,16
RUZ2I35	A076842469	57030	15/08/2026	130,16	RVA7A70	U116389677	74550	11/08/2026	130,16
RVB0F56	U116232267	74550	10/08/2026	130,16	RVB0H53	Z147703154	50020	17/08/2026	260,32
RVE4B16	U116495937	74550	12/08/2026	0,00	RVF4B69	U116177487	74550	10/08/2026	130,16
RVF7G07	Z147547944	50020	17/08/2026	260,32	RVG1E43	A076318948	55412	18/08/2026	195,23
RVG2J11	A076195056	54525	16/08/2026	0,00	RVH2G59	A076610134	57030	15/08/2026	130,16
RVI6A80	Z147627254	50020	17/08/2026	260,32	RVI8J11	U116718807	74550	11/08/2026	130,16
RVI9E30	Z147649584	50020	17/08/2026	0,00	RVK5G73	Z147685884	50020	17/08/2026	0,00
RVK8I37	U116249757	60503	09/08/2026	293,47	RVL1C22	A070047101	75870	18/08/2026	293,47
RVL4J49	Z147578744	50020	17/08/2026	260,32	RVL7I83	A070047098	75870	18/08/2026	293,47
RVM3H89	U116063307	60503	09/08/2026	0,00	RVN3D01	U116712747	74550	11/08/2026	130,16
RVP2C76	A070933594	55500	16/08/2026	130,16	RVP5A24	U116329407	74550	10/08/2026	130,16
RVQ6C64	U116141077	74550	09/08/2026	130,16	RVQ6J76	U115976847	74550	08/08/2026	130,16
RVQ8I42	A075397720	53800	14/08/2026	0,00	RVR4H26	Z147553774	50020	17/08/2026	260,32
RVR5A33	U116702407	74550	11/08/2026	130,16	RVS6H38	U116645757	74550	14/08/2026	130,16
RVS9D25	U116032947	60503	08/08/2026	293,47	RVU5J95	Z147657404	50020	17/08/2026	260,32
RVU7F43	Z147573244	50020	17/08/2026	390,46	RVU8C89	A073694230	55412	17/08/2026	195,23
RVV3C40	U116306737	60503	10/08/2026	293,47	RVV6B10	U116205317	60503	10/08/2026	293,47
RVW5A11	Z147694794	50020	17/08/2026	260,32	RVW7B42	U116495057	74550	12/08/2026	130,16
RVW9C12	Z147666854	50020	17/08/2026	260,32	RVW9C32	U116475697	74550	12/08/2026	130,16
RVW9C81	U115928887	74550	07/08/2026	130,16	RVX5C63	Z147576874	50020	17/08/2026	260,32
RVX6A88	Z147659604	50020	17/08/2026	260,32	RVY1C81	A076722439	51851	25/07/2026	195,23
RVY4B07	U116245807	60503	09/08/2026	293,47	RVY6D80	Z147621204	50020	17/08/2026	0,00
RVZ1F72	Z147644744	50020	17/08/2026	390,46	RVZ3H85	A076841160	75870	13/08/2026	293,47
RVZ5C53	A076095884	55412	14/08/2026	195,23	RWK4C08	Z147658934	50020	17/08/2026	260,32
RWM9C83	A073230373	75870	18/08/2026	293,47	RXL5J25	U116744537	74630	11/08/2026	195,23
RXL5J25	U116744977	74550	11/08/2026	130,16	RXO8G72	U116183107	74550	10/08/2026	130,16
RXU7C95	A076727260	60501	16/08/2026	293,47	RXU7C95	A076727279	73662	16/08/2026	130,16
RXU7C95	A076727287	70991	16/08/2026	130,16	RYE0J39	U116242057	57463	10/08/2026	130,16
RYL9H05	Z147545194	50020	17/08/2026	260,32	RYQ8C86	U114228507	57463	23/07/2026	130,16
RYQ9B70	Z147571264	50020	17/08/2026	260,32	RYR1J06	U116135807	74630	09/08/2026	195,23
RYV3I13	U115771917	74550	08/08/2026	0,00	RYY2I09	A073890578	75870	13/08/2026	293,47
SAJ0J02	Z147667954	50020	17/08/2026	260,32	SAQ7I56	A076787662	55412	14/08/2026	195,23
SBR6F99	Z147546404	50020	17/08/2026	390,46	SBX7E46	U116300467	74550	09/08/2026	130,16
SBZ7J77	A076666067	55500	15/08/2026	130,16	SCD7D35	U116095427	74630	09/08/2026	195,23
SCE7D55	A076317887	55412	15/08/2026	195,23	SCL6B17	Z147578414	50020	17/08/2026	0,00
SCL6H71	A076609888	55500	14/08/2026	130,16	SCM6J86	U116254377	60503	09/08/2026	293,47
SCO1C16	U115922407	74550	07/08/2026	130,16	SCQ9H83	A076843503	55500	17/08/2026	130,16
SCY3A30	A073987083	55500	16/08/2026	130,16	SDA6D80	U115786437	74550	08/08/2026	130,16
SDB3B38	A073659175	55090	14/08/2026	130,16	SDC2F61	Z147701284	50020	17/08/2026	260,32
SDC4H58	U115875977	74550	06/08/2026	130,16	SDD8F36	U115709107	74550	07/08/2026	130,16
SDF0G25	Z147600304	50020	17/08/2026	390,46	SDG1H70	Z147700954	50020	17/08/2026	260,32
SDI0H43	U115782707	74630	08/08/2026	195,23	SDL7I03	U116384397	74550	11/08/2026	130,16
SDN1D45	U116110497	74550	09/08/2026	130,16	SDN8J98	U116742887	74550	12/08/2026	130,16
SDS6D92	A075007388	75870	18/08/2026	293,47	SDS9J79	U114755957	57463	04/08/2026	130,16
SDU2I73	A071284115	76332	17/08/2026	0,00	SDV2F08	U115721317	60503	08/08/2026	293,47
SDX1I86	Z147668404	50020	17/08/2026	260,32	SEB9E99	Z147570384	50020	17/08/2026	260,32
SEC1D30	Z147649804	50020	17/08/2026	260,32	SEC2B61	U115745297	56732	08/08/2026	0,00
SED3F58	A075026943	54521	14/08/2026	195,23	SEI1D49	U116295957	74550	09/08/2026	130,16
SEJ7G75	Z147645954	50020	17/08/2026	260,32	SEJ7G75	Z147646064	50020	17/08/2026	260,32
SEJ9C47	U116338967	74550	10/08/2026	130,16	SEL9J81	U116069467	74550	08/08/2026	130,16
SEL9J81	Z147555104	50020	17/08/2026	260,32	SEM1B74	A070046784	55500	13/08/2026	130,16
SEN9A33	U115942967	74550	07/08/2026	130,16	SEP4H60	A075007280	75870	18/08/2026	293,47
SEQ2B72	Z147684904	50020	17/08/2026	260,32	SEQ9A29	Z147540464	50020	17/08/2026	260,32
SEU1B30	U116326757	56732	10/08/2026	0,00	SEU2I21	Z147685004	50020	17/08/2026	260,32
SFH1F05	U116140967	74550	09/08/2026	130,16	SFJ7G42	A076843643	60174	17/08/2026	293,47
SFK4E98	A076610509	55500	15/08/2026	0,00	SFN6D56	U116305307	74550	10/08/2026	130,16
SFT3F28	U116322807	74550	10/08/2026	130,16	SFT7I69	Z147673344	50020	17/08/2026	260,32
SFT8F21	U115744307	74630	08/08/2026	195,23	SFW2E83	Z147594914	50020	17/08/2026	260,32
SFX3I37	Z147662344	50020	17/08/2026	260,32	SFX6A88	Z147623844	50020	17/08/2026	586,94
SGE5B02	U115941867	74550	07/08/2026	130,16	SGU1G11	U116276817	74550	09/08/2026	130,16
SGU3C85	Z147645624	50020	17/08/2026	390,46	SGV8B25	U116201137	74550	10/08/2026	130,16
SHB2G25	Z147563234	50020	17/08/2026	260,32	SHB5D87	U116199597	74550	10/08/2026	130,16
SHB7G24	A070046873	55417	15/08/2026	195,23	SHB8I56	A076843481	75870	17/08/2026	293,47
SHD8F68	A076598606	57030	13/08/2026	0,00	SHD9F41	U115720987	74550	08/08/2026	130,16
SHD9F41	U116243047	60503	09/08/2026	293,47	SHE2A36	U115950007	74550	07/08/2026	130,16
SHE6G15	Z147529904	50020	17/08/2026	390,46	SHE8G26	Z147661024	50020	17/08/2026	0,00
SHF7B27	U115978167	74550	07/08/2026	130,16	SHG7D69	A073246520	76252	16/08/2026	293,47
SHG8E41	U116047247	74550	09/08/2026	130,16	SHI3G16	U116079477	74550	09/08/2026	130,16
SHI5A02	A073175801	76251	17/08/2026	293,47	SHJ6F99	A075007213	75870	18/08/2026	293,47
SHJ6G55	U116235567	74550	10/08/2026	130,16	SHK6G63	Z147617354	50020	17/08/2026	260,32
SHK8B21	U116328957	74550	10/08/2026	130,16	SHK8F52	A076663858	51851	28/07/2026	0,00
SHL2E28	U116146027	74550	10/08/2026	0,00	SHL2E28	U116692177	60503	11/08/2026	0,00
SHL3F34	U116040097	74550	08/08/2026	0,00	SHL8B14	A076525609	55412	17/08/2026	195,23
SHL9F85	U116412227	60503	11/08/2026	293,47	SHM0A63	A073175607	75870	13/08/2026	0,00
SHN0A49	U116068147	74550	08/08/2026	130,16	SHN2G74	A076160910	55500	16/08/2026	130,16
SHN4B77	A075397666	55412	13/08/2026	0,00	SHN4F65	U115959687	74550	08/08/2026	130,16
SHO0F66	A075999780	57030	14/08/2026	130,16	SHO3C41	Z147557304	50020	17/08/2026	260,32
SHO4G52	U116462167	56732	12/08/2026	130,16	SHO7B90	A076318212	55412	15/08/2026	0,00
SHO7F98	U116187167	74550	10/08/2026	0,00	SHP1F19	U116233257	74550	10/08/2026	130,16
SHP8B05	Z147685774	50020	17/08/2026	260,32	SHQ3D05	U115953197	74550	08/08/2026	0,00
SHR2I06	U116660497	74550	11/08/2026	130,16	SHS6A48	U116375047	60503	11/08/2026	293,47
SHT0F18	A076787743	55412	14/08/2026	0,00	SHT2J63	A076843287	75870	17/08/2026	0,00
SHU6C75	U116297937	74550	09/08/2026	130,16	SHV1B79	U116432247	74550	12/08/2026	130,16
SHV1H13	Z147634404	50020	17/08/2026	0,00	SHV9A39	A072607228	55500	15/08/2026	130,16
SHW8F84	Z147670604	50020	17/08/2026	0,00	SHY0H68	Z147527374	50020	17/08/2026	390,46
SIA1F68	Z147641444	50020	17/08/2026	586,94	SIA5B74	U116203007	74550	10/08/2026	130,16
SIA5D77	A076841586	60412	14/08/2026	195,23	SIA7D60	U116320927	74550	10/08/2026	130,16
SIB0J46	A076492271	54010	16/08/2026	0,00	SIB4J66	Z147506914	50020	17/08/2026	390,46
SIB4J66	A076844232	75870	18/08/2026	293,47	SIB8I11	U116647847	74550	14/08/2026	130,16
SIC1D62	A075883870	60501	17/08/2026	293,47	SIC6F79	Z147544094	50020	17/08/2026	390,46
SIC7F66	Z147631984	50020	17/08/2026	586,94	SID0C18	U116116007	74630	09/08/2026	0,00
SID0G94	A076843805	75870	17/08/2026	0,00	SID5H95	Z147660704	50020	17/08/2026	260,32
SID6J97	U115729907	60503	08/08/2026	293,47	SIE8C51	U116374387	60503	11/08/2026	293,47
SIF4I87	Z147665644	50020	17/08/2026	0,00	SIF8F68	A073246512	55500	16/08/2026	130,16
SIG0G13	A076726035	58196	13/08/2026	880,41	SIG6H94	U115899517	74550	07/08/2026	130,16
SIG9J24	U116177597	74550	10/08/2026	130,16	SII8F09	U116690527	74550	11/08/2026	0,00
SIJ0F34	Z147517804	50020	17/08/2026	260,32	SIJ3I65	U115787427	74550	09/08/2026	130,16
SIJ3I65	U115787647	74550	09/08/2026	130,16	SIJ4I07	A070047055	75870	18/08/2026	293,47
SIJ8J21	U116373287	74550	11/08/2026	130,16	SIK8H53	U115918327	74550	07/08/2026	130,16
SIL5E26	U116115337	74630	09/08/2026	195,23	SIL7J30	U116183977	74550	10/08/2026	130,16
SIL8J51	U116262847	74550	09/08/2026	0,00	SIM4D18	Z147693364	50020	17/08/2026	0,00
SIN0A08	U116657197	74550	11/08/2026	130,16	SIO6F35	A076701520	51851	28/07/2026	195,23
SIO7E50	A076787875	55412	14/08/2026	195,23	SIP4G27	U115764007	56732	08/08/2026	0,00
SIQ4H55	U115788207	74550	09/08/2026	0,00	SIR9B85	A075999631	57030	14/08/2026	130,16
SIS8C86	U116327637	60503	10/08/2026	293,47	SIS8C86	U116412117	60503	11/08/2026	293,47
SIS8C89	U116221157	74550	10/08/2026	0,00	SIT9I68	A076610550	57030	17/08/2026	130,16
SIU8B55	Z147677744	50020	17/08/2026	260,32	SIU8B55	Z147677854	50020	17/08/2026	260,32
SIV2J79	Z147512204	50020	17/08/2026	0,00	SIV3I43	A076525692	55412	17/08/2026	195,23
SIV7D50	Z147515934	50020	17/08/2026	0,00	SIW4E83	Z147611194	50020	17/08/2026	586,94
SIX6J55	A073906903	54521	14/08/2026	195,23	SIX8J78	Z147556194	50020	17/08/2026	260,32
SIY5A29	U115792607	74630	09/08/2026	195,23	SIY9G25	Z147683244	50020	17/08/2026	0,00
SIZ8H58	U115976077	74550	07/08/2026	130,16	SIZ9G76	Z147658604	50020	17/08/2026	586,94
SIZ9G90	A073694337	55412	17/08/2026	195,23	SJA2G71	A076598614	57030	13/08/2026	0,00
SJA3J05	U116031407	60503	08/08/2026	293,47	SJB2G46	U116257907	74550	09/08/2026	130,16
SJC0A76	A076319138	55412	18/08/2026	195,23	SJC4A24	Z147694804	50020	17/08/2026	586,94
SJD7B10	U116102137	60503	09/08/2026	293,47	SJD9B19	U116338087	56732	10/08/2026	130,16
SJE7E18	U116294527	74550	09/08/2026	0,00	SJF3G15	A073230322	75870	18/08/2026	293,47
SJF8G56	Z147691604	50020	17/08/2026	260,32	SJG4A79	Z147549704	50020	17/08/2026	0,00

SJH2G60	Z147533094	50020	17/08/2026	260,32	SJH2G60	Z147586224	50020	17/08/2026	586,94
SJH4F49	U116356897	74550	10/08/2026	130,16	SJH6E90	U115894457	74550	07/08/2026	130,16
SJI0J01	Z147519904	50020	17/08/2026	0,00	SJI1I47	A076841519	59910	14/08/2026	0,00
SJI3D22	U115935817	74550	07/08/2026	130,16	SJR9C12	Z147540134	50020	17/08/2026	586,94
SJR9C12	Z147541234	50020	17/08/2026	586,94	SLX2I16	U115776427	74550	08/08/2026	130,16
SLZ9E53	U116353157	74550	10/08/2026	130,16	SMF3H35	U116288477	74550	09/08/2026	130,16
SMH2I79	U115758387	60503	08/08/2026	293,47	SMJ2D99	Z147693034	50020	17/08/2026	260,32
SNA2J85	A073175631	75870	13/08/2026	293,47	SNF4D90	Z147539584	50020	17/08/2026	260,32
SNI5E50	U116065397	74550	08/08/2026	130,16	SOK1J97	U116437087	60503	12/08/2026	293,47
SPB3J37	Z147653324	50020	17/08/2026	260,32	SPE0C71	U116644107	74550	14/08/2026	130,16
SPT7J33	U116360307	74630	10/08/2026	195,23	SPX1G32	Z147606794	50020	17/08/2026	260,32
SPX1G32	Z147672684	50020	17/08/2026	260,32	SQA4A05	U115669617	74550	07/08/2026	130,16
SQV3A16	U116403107	60503	11/08/2026	293,47	SQY9F42	U116211587	74550	10/08/2026	130,16
SRE0B87	U115805137	60503	09/08/2026	293,47	SRG8G77	U116317847	60503	10/08/2026	293,47
SRG9F17	U116698337	74550	11/08/2026	130,16	SRJ4F14	U115957707	60503	07/08/2026	293,47
SRM5F00	U116059347	74550	09/08/2026	130,16	SRM5F00	U116059907	74550	09/08/2026	130,16
SRO1C04	Z147618234	50020	17/08/2026	390,46	SRO9H55	U115887857	74630	07/08/2026	195,23
SRR9F50	U115991477	74630	08/08/2026	195,23	SRR9F50	U115732867	74630	08/08/2026	195,23
SRS4G83	Z147697984	50020	17/08/2026	260,32	SRS8G01	A076727040	76331	15/08/2026	293,47
SRT7A86	U116167587	74550	09/08/2026	130,16	SSL1I95	U116735407	74550	11/08/2026	130,16
SSN1I70	Z147681704	50020	17/08/2026	260,32	SSQ5G51	U116272197	74550	09/08/2026	130,16
SSR0I20	Z147670924	50020	17/08/2026	260,32	SSR2E73	U115787537	74630	09/08/2026	195,23
SSR3B23	U115944177	74630	07/08/2026	195,23	SSR3D31	U115897867	74550	07/08/2026	130,16
SSR6D91	Z147675324	50020	17/08/2026	390,46	SSR8G02	U116700647	74550	11/08/2026	130,16
SSR8G02	Z147608334	50020	17/08/2026	260,32	SSS1E13	Z147661804	50020	17/08/2026	0,00
SSS1I10	U116070237	60503	09/08/2026	293,47	SSS2D44	U116064517	60503	09/08/2026	293,47
SST1E20	Z147673234	50020	17/08/2026	260,32	SST1E20	A076319090	55412	18/08/2026	195,23
SST2E74	Z147516044	50020	17/08/2026	0,00	SST2E74	Z147615814	50020	17/08/2026	0,00
SST4G87	A074682820	58191	17/08/2026	880,41	SST5I16	U116238427	57463	05/08/2026	130,16
SST5I16	U117076297	57463	12/08/2026	130,16	SST8F40	U115727697	74550	08/08/2026	130,16
SST9C51	Z147595574	50020	17/08/2026	390,46	SST9D49	A076525501	76332	16/08/2026	293,47
SST9D49	A076525510	76841	16/08/2026	130,16	SSU1H76	Z147665974	50020	17/08/2026	0,00
SSU2E17	U115924267	74550	07/08/2026	130,16	SSU3D12	Z147672804	50020	17/08/2026	260,32
SSV0G27	U116404087	60503	11/08/2026	293,47	SSV4J83	Z147573134	50020	17/08/2026	0,00
SSV5J00	A076726418	66371	14/08/2026	195,23	SSV9G80	U116374607	74550	11/08/2026	130,16
SSW2E76	U116161537	60503	10/08/2026	0,00	SSW4I56	Z147660804	50020	17/08/2026	260,32
SSW6I35	A076787280	55412	14/08/2026	195,23	SSW8B17	Z147613404	50020	17/08/2026	260,32
SSX1A50	Z147590954	50020	17/08/2026	390,46	SSX2G70	U116304317	60503	10/08/2026	293,47
SSX3A79	A075132441	60501	14/08/2026	293,47	SSX6F68	U116715057	74550	11/08/2026	130,16
SSY3D25	A075048211	55500	15/08/2026	130,16	SSY3F27	U115989507	74550	08/08/2026	130,16
SSY7A25	U116377577	60503	11/08/2026	293,47	SSZ0B47	U116661707	74550	11/08/2026	130,16
SSZ1J63	U116255257	74550	09/08/2026	130,16	SSZ2H35	A076727384	57200	16/08/2026	0,00
SSZ4E66	U116870487	60503	14/08/2026	0,00	SSZ4E66	A076000212	57030	17/08/2026	0,00
SSZ4H09	Z147618454	50020	17/08/2026	260,32	SSZ7A36	U116761697	74630	12/08/2026	195,23
SSZ7C74	Z147532324	50020	17/08/2026	260,32	SSZ9B37	U115695137	74550	07/08/2026	130,16
STA0E10	U116078377	74550	09/08/2026	130,16	STA0J64	U116439067	74550	12/08/2026	130,16
STA5A20	U116300577	74710	09/08/2026	880,41	STA5A20	U116300687	74710	09/08/2026	880,41
STA6A87	U116285067	74550	09/08/2026	130,16	STA6G00	U116339737	74550	10/08/2026	130,16
STA6G00	Z147537164	50020	17/08/2026	260,32	STA9J57	U116358987	74550	10/08/2026	130,16
STB0B46	Z147684894	50020	17/08/2026	260,32	STB0C99	U116267687	60503	09/08/2026	293,47
STB3A96	Z147550584	50020	17/08/2026	260,32	STB6D98	Z147553884	50020	17/08/2026	260,32
STB7F44	U116653787	60503	11/08/2026	293,47	STB8I35	A075397860	67261	14/08/2026	195,23
STB8I35	A075397879	50450	14/08/2026	293,47	STB9A79	U116706147	60503	11/08/2026	293,47
STC1A03	A076666202	75870	18/08/2026	293,47	STD0I74	Z147589194	50020	17/08/2026	260,32
STD1E09	A070169142	60501	15/08/2026	293,47	STD1E09	A070169150	60501	15/08/2026	293,47
STD4B82	A076843279	75870	17/08/2026	293,47	STD6A54	U116749707	74550	11/08/2026	130,16
STD7E15	U116476137	74630	12/08/2026	0,00	STD7E15	U116476247	60503	12/08/2026	0,00
STD8C80	U116367567	74550	11/08/2026	130,16	STD8F69	A076663092	70301	25/07/2026	0,00
STD9E83	U115782367	74630	08/08/2026	0,00	STE0H32	U115690307	74550	07/08/2026	130,16
STE1C08	Z147518684	50020	17/08/2026	586,94	STE1D88	Z147678844	50020	17/08/2026	260,32
STE4F96	U115987187	74550	08/08/2026	130,16	STE5E13	Z147611204	50020	17/08/2026	260,32
STE8G73	U116359107	74550	10/08/2026	0,00	STE8G73	U116474607	74550	12/08/2026	0,00
STE9I21	Z147612304	50020	17/08/2026	260,32	STF0F55	U115926797	74550	07/08/2026	130,16
STF1A70	U116706367	74550	11/08/2026	130,16	STF2B17	U115775987	74710	08/08/2026	0,00
STF2B17	U116143167	74550	09/08/2026	0,00	STF2B17	U116196187	60503	10/08/2026	0,00
STF5E25	Z147631104	50020	17/08/2026	0,00	STF8G61	U116318067	56732	10/08/2026	130,16
STF9E90	Z147586774	50020	17/08/2026	586,94	STG1E67	A073326109	55500	16/08/2026	0,00
STG2B29	U116085967	74550	09/08/2026	0,00	STG4J07	A073029821	60501	13/08/2026	0,00
STG8D84	Z147527484	50020	17/08/2026	390,46	STG9E52	Z147583034	50020	17/08/2026	260,32
STH0A94	U116353817	74550	10/08/2026	130,16	STH0A94	A076841306	75870	14/08/2026	293,47
STH0A94	A073890721	55500	17/08/2026	130,16	STH1E58	U116268457	60503	09/08/2026	293,47
STH3H16	Z147515714	50020	17/08/2026	260,32	STH6J20	U117005567	74550	12/08/2026	130,16
STH8F92	U116014027	60503	08/08/2026	293,47	STI0A38	Z147589414	50020	17/08/2026	260,32
STI3F54	Z147690284	50020	17/08/2026	0,00	STJ5B25	U116163627	74550	09/08/2026	130,16
STJ5D93	U116162197	74550	10/08/2026	130,16	STJ5G44	A072725700	76331	17/08/2026	293,47
STJ5G85	U115720327	60503	08/08/2026	293,47	STJ6H35	A076317097	55412	14/08/2026	195,23
STJ9B94	U116278797	74550	09/08/2026	130,16	STK0F97	U116473277	74550	12/08/2026	130,16
STK1G04	U115753877	74550	08/08/2026	130,16	STK1G04	U116047907	74550	08/08/2026	130,16
STK2F95	A074222013	51851	16/08/2026	195,23	STK2G92	U115806347	74550	09/08/2026	130,16
STK2G92	U116342157	74550	10/08/2026	130,16	STK4G74	A076000000	57030	16/08/2026	0,00
STK9J04	A073746620	55413	16/08/2026	195,23	STL0J59	A075027141	55412	14/08/2026	0,00
STL2C96	U116107527	74550	09/08/2026	130,16	STL4B06	Z147568404	50020	17/08/2026	260,32
STL7A07	A070933500	55500	15/08/2026	130,16	STL7D78	U115999287	74550	08/08/2026	130,16
STL8J27	U115896547	74550	07/08/2026	0,00	STL9B08	U116420037	74550	11/08/2026	130,16
STM1D69	U116224897	74550	10/08/2026	130,16	STM2H23	Z147688524	50020	17/08/2026	260,32
STM3B17	Z147630114	50020	17/08/2026	260,32	STM5F39	U116134257	74550	09/08/2026	130,16
STM5G93	U115959137	74550	08/08/2026	130,16	STN1A45	Z147549594	50020	17/08/2026	260,32
STN1J25	U115740127	60503	08/08/2026	293,47	STN5D17	A076726973	76331	15/08/2026	293,47
STN7A71	U115900837	74550	07/08/2026	130,16	STO0D19	U116707577	74550	11/08/2026	130,16
STO2C65	A076842787	57030	16/08/2026	0,00	STO2E30	U116004127	74550	08/08/2026	130,16
STO2E30	U116420697	74550	11/08/2026	130,16	STO3H29	U116283857	74550	09/08/2026	130,16
STO5G89	U116134707	74550	09/08/2026	130,16	STO5G95	Z147702384	50020	17/08/2026	260,32
STO6A44	U115758167	74550	08/08/2026	130,16	STO6J56	U116657087	74550	11/08/2026	0,00
STP1B90	A076843910	75870	17/08/2026	293,47	STP1B90	A076727694	66532	17/08/2026	195,23
STP1B90	A076727708	76842	17/08/2026	130,16	STP3F94	U115731217	74550	08/08/2026	130,16
STP3G97	U115749367	56732	08/08/2026	130,16	STP3J67	Z147533864	50020	17/08/2026	260,32
STP4H98	A076727333	60502	16/08/2026	293,47	STP6E30	A073112486	75870	17/08/2026	0,00
STP6H35	U116081567	74550	08/08/2026	130,16	STP9I03	Z147614494	50020	17/08/2026	390,46
STQ1J89	A073288525	60501	13/08/2026	293,47	STQ4C09	A076726493	76841	14/08/2026	130,16
STQ4C09	A076726663	76331	14/08/2026	293,47	STQ5A46	U116717367	74550	11/08/2026	130,16
STQ6I36	A076317542	55412	15/08/2026	195,23	STQ8B54	Z147584794	50020	17/08/2026	260,32
STQ9C01	A075398085	55500	15/08/2026	130,16	STR0A61	Z147633854	50020	17/08/2026	260,32
STR0D53	U116116987	74550	09/08/2026	130,16	STR2A06	A076842450	57030	15/08/2026	130,16
STR2J29	U115952537	60503	08/08/2026	0,00	STR8A87	Z147551904	50020	17/08/2026	260,32
STR8B67	U116222807	74550	10/08/2026	130,16	STR9H60	Z147596674	50020	17/08/2026	260,32
STR9I96	A073837235	76331	14/08/2026	293,47	STS2C17	Z147565984	50020	17/08/2026	260,32
STS2C63	U116705927	74550	11/08/2026	0,00	STS2F85	U116668857	74550	11/08/2026	0,00
STS7B25	U115970687	74550	08/08/2026	130,16	STS8C72	U115747607	74550	08/08/2026	130,16
STS9A19	U116725947	74550	12/08/2026	0,00	STS9C27	U116039327	74550	08/08/2026	130,16
STT1C08	Z147547404	50020	17/08/2026	260,32	STT4B07	A070047063	75870	18/08/2026	293,47
STT4F37	Z147560814	50020	17/08/2026	260,32	STT6B11	A073017092	66020	15/08/2026	293,47
STT6B11	A073017106	75870	15/08/2026	293,47	STU1A26	A074644511	55411	17/08/2026	0,00
STU2E72	Z147567524	50020	17/08/2026	586,94	STU2I24	U116184207	74550	10/08/2026	130,16
STU2I24	U116370757	74550	11/08/2026	130,16	STU2J77	Z147670374	50020	17/08/2026	260,32
STU4H29	U115803817	60503	09/08/2026	293,47	STU9I33	U115940547	74550	07/08/2026	130,16
STV0G97	Z147647164	50020	17/08/2026	390,46	STV0G97	Z147653544	50020	17/08/2026	260,32
STV0G97	Z147705354	50020	17/08/2026	260,32	STV3C09	U116209717	74550	10/08/2026	130,16
STV3G24	U116104667	60503	09/08/2026	293,47	STV5E24	Z147668284	50020	17/08/2026	390,46
STV6G30	A075288123	55500	13/08/2026	130,16	STV6I00	A074161910	70301	26/07/2026	293,47
STV7E28	U116418507	74550	11/08/2026	130,16	STW4H58	A073746647	55500	16/08/2026	130,16
STW4H58	A070933667	55500	16/08/2026	130,16	STW8F30	Z147551244	50020	17/08/2026	0,00
STW9G69	A076317674	55412	15/08/2026	195,23	STX2B83	U116427187	74550	12/08/2026	130,16
STX3F93	U115662027	60503	07/08/2026	293,47	STX5E71	Z147548504	50020	17/08/2026	260,32
STX7J98	U116418057	74550	11/08/2026	0,00	STX7J98	U116418167	74550	11/08/2026	0,00
STX8A84	Z147536284	50020	17/08/2026	390,46	STX9D96	U116197287	74550	10/08/2026	130,16
STY3E93	Z147522534	50020	17/08/2026	586,94	STY8B94	U116093997	74550	09/08/2026	130,16
STY9E23	U116166157	60503	10/08/2026	0,00	STY9J87	U116162857	60503	09/08/2026	293,47
STZ1G82	A076666113	55500	15/08/2026	130,16	STZ2C92	U116483727	74630	12/08/2026	195,23
STZ4B75	U116195527	74550	10/08/2026	130,16	STZ5H89	U116445227	60503	12/08/2026	293,47
STZ7D25	U116380987	60503	11/08/2026	0,00	SUA1B49	U116550717	74550	12/08/2026	130,16
SUA1B49	U116873017	74550	14/08/2026	130,16	SUA4D07	Z147516484	50020	17/08/2026	260,32
SUA4H48	A076843058	57030	16/08/2026	130,16	SUA8E42	U115962547	60503	08/08/2026	293,47
SUA9A50	Z147644524	50020	17/08/2026	390,46	SUB2G34	Z147668944	50020	17/08/2026	0,00
SUB4E57	U115960127	74630	08/08/2026	195,23	SUB5J21	Z147581494	50020	17/08/2026	260,32
SUB5J21	Z147620004	50020	17/08/2026	260,32	SUB8F61	Z147650464	50020	17/08/2026	260,32
SUB8I76	Z147636824	50020	17/08/2026	260,32	SUB9C88	U115970467	74550	08/08/2026	130,16
SUB9F91	U116035477	74550	08/08/2026	130,16	SUB9F91	U116087397	74550	09/08/2026	130,16
SUB9F91	U116263287	60503	09/08/2026	293,47	SUC0H38	U116092017	74710	09/08/2026	880,41
SUC0J89	U116272747	74550	09/08/2026	130,16	SUC6A18	A074702015	70301	26/07/2026	293,47
SUC8B73	U116324117	74550	10/08/2026	130,16	SUC8I51	U116477127	74550	12/08/2026	130,16
SUD0F95	U116298157	74550	09/08/2026	130,16	SUD1E41	Z147639464	50020	17/08/2026	260,32
SUD1F15	A075027265	55412	14/08/2026	195,23	SUD3I76	A076598673	57030	13/08/2026	0,00
SUD4C44	A070933748	55500	16/08/2026	130,16	SUD5B43	Z147538374	50020	17/08/2026	260,32
SUE2F13	U116135247	74550	09/08/2026	130,16	SUE3H73	Z147703594	50020	17/08/2026	260,32
SUE4H15	Z147519234	50020	17/08/2026	260,32	SUE5F90	Z147706904	50020	17/08/2026	260,32
SUE8H08	U116378897	74550	11/08/2026	0,00	SUE8J01	A070933489	55500	15/08/2026	0,00
SUE9I65	A070168812	75870	13/08/2026	0,00	SUF1A67	A076842671	55417	16/08/2026	0,00
SUF5A43	U116114897	74550	09/08/2026	130,16	SUF5A74	U116317297	60503	10/08/2026	293,47
SUF5D16	U116045597	74550	08/08/2026	130,16	SUF7F13	U116369877	74550	11/08/2026	130,16
SUF7F13	U116433907	60503	12/08/2026	293,47	SUG1D01	U116051867	74550	08/08/2026	130,16
SUG2D55	U116287927	60503	09/08/2026	293,47	SUG3E44	U116447427	60503	12/08/2026	0,00
SUG3I88	U115991587	74630	08/08/2026	195,23	SUG3I88	U116204007	74630	10/08/2026	195,23
SUG4A36	U116459857	74550	12/08/2026	130,16	SUG4B56	U116032067	74550	08/08/2026	130,16
SUG4C65	U116076837	74550	09/08/2026	130,16	SUG6A11	U116046477	74550	09/08/2026	130,16
SUG7G76	U116005447	74550	08/08/2026	130,16	SUG8E85	A075883820	55414	17/08/2026	195,23
SUH0A43	U116011277	74550	08/08/2026	130,16	SUH0E76	A073111994	76331	14/08/2026	293,47
SUH2E31	Z147529684	50020	17/08/2026	0,00	SUH2I17	U116414867	74550	11/08/2026	130,16
SUH6B92	A073779715	76842	28/07/2026	130,16	SUH6E40	U116273957	60503	09/08/2026	293,47
SUH7D77	U116125017	74550	09/08/2026	130,16	SUH7G46	U116337427	74550	10/08/2026	130,16
SUI0A96	U115908207	74550	07/08/2026	130,16	SUI2D33	A073659256	55500	15/08/2026	130,16
SUI2D33	A071260496	55500	16/08/2026	130,16	SUI3E78	U116654997	74550	11/08/2026	130,16

SUI5B62	A074968341	75870	13/08/2026	293,47	SUI5D58	Z147506254	50020	17/08/2026	586,94
SUI6C35	A073309689	76841	06/08/2026	130,16	SUI6F28	U116333577	74550	10/08/2026	130,16
SUI8G18	Z147544754	50020	17/08/2026	0,00	SUJ0E30	U115723407	74550	08/08/2026	0,00
SUJ1C36	U116093227	74630	09/08/2026	195,23	SUJ4B56	A073325935	55090	16/08/2026	130,16
SUJ8H75	Z147704474	50020	17/08/2026	260,32	SUK1E70	U116352057	74550	10/08/2026	130,16
SUK1E70	U116363717	74630	10/08/2026	195,23	SUK6I81	Z147602394	50020	17/08/2026	260,32
SUL2G31	Z147659154	50020	17/08/2026	260,32	SUL2G31	Z147659264	50020	17/08/2026	390,46
SUL9A98	Z147596904	50020	17/08/2026	260,32	SUL9A98	Z147597004	50020	17/08/2026	260,32
SUM2A99	U115671487	74550	07/08/2026	130,16	SUM5E17	A076317569	55412	15/08/2026	195,23
SUN1G12	U116220607	74550	10/08/2026	130,16	SUN1I42	Z147593924	50020	17/08/2026	390,46
SUO1A81	Z147625934	50020	17/08/2026	586,94	SUO2A15	U116150427	74550	09/08/2026	130,16
SUO4F25	A076843350	75870	17/08/2026	293,47	SUO4G17	U115986197	74550	07/08/2026	130,16
SUO4G83	U115807997	74550	09/08/2026	130,16	SUO4G83	U116085527	74550	09/08/2026	130,16
SUO4G83	U116097737	74550	09/08/2026	130,16	SUO6H38	U116477347	74550	12/08/2026	130,16
SUO7A51	A073791049	51851	06/08/2026	195,23	SUO7C34	U116467777	74550	12/08/2026	130,16
SUO7H21	U116246237	74550	09/08/2026	0,00	SUO7H63	U116059127	74550	08/08/2026	130,16
SUO8G77	Z147674004	50020	17/08/2026	260,32	SUP4E27	U116415197	74550	11/08/2026	0,00
SUP4F48	U116302117	74550	10/08/2026	130,16	SUP5G28	Z147509334	50020	17/08/2026	260,32
SUP9A45	U116253497	60503	09/08/2026	0,00	SUQ0H89	U116647077	74550	14/08/2026	130,16
SUQ0I33	A076609659	57030	14/08/2026	130,16	SUQ3H75	Z147554324	50020	17/08/2026	260,32
SUQ4I01	U116459417	56732	12/08/2026	0,00	SUQ5B83	Z147645734	50020	17/08/2026	390,46
SUQ8H89	U116221597	74550	10/08/2026	130,16	SUR2B46	U116236667	74550	10/08/2026	130,16
SUR3A02	A076786852	55412	13/08/2026	195,23	SUR3A02	A076787360	55412	14/08/2026	195,23
SUR3A02	A076319278	55412	18/08/2026	195,23	SUR4G83	Z147574784	50020	17/08/2026	260,32
SUR4I46	U115745077	56732	08/08/2026	130,16	SUR7E95	U116115557	74550	09/08/2026	0,00
SUR7J09	U116387587	74550	11/08/2026	130,16	SUS0A97	Z147529244	50020	17/08/2026	260,32
SUS1C79	U115967507	74550	07/08/2026	0,00	SUS1E08	A073815525	76331	17/08/2026	293,47
SUS4A73	A072706242	75870	13/08/2026	293,47	SUS8E57	U117042307	74550	14/08/2026	130,16
SUS9I25	Z147679284	50020	17/08/2026	260,32	SUT1D36	U116308167	56732	10/08/2026	130,16
SUT3D50	A076724970	72690	09/08/2026	130,16	SUT3H22	U116252067	74550	09/08/2026	130,16
SUU0D34	A073325838	55500	15/08/2026	130,16	SUU0I48	A070046954	75870	18/08/2026	0,00
SUU1F45	U116250637	56732	09/08/2026	130,16	SUU1G08	Z147675764	50020	17/08/2026	260,32
SUU4I81	U115779727	74550	08/08/2026	130,16	SUU5B88	Z147534964	50020	17/08/2026	260,32
SUU7G91	U116356237	74550	10/08/2026	130,16	SUV1C40	U116056817	60503	08/08/2026	293,47
SUV1D03	U116400677	74550	11/08/2026	130,16	SUV2G69	U116322247	74550	10/08/2026	0,00
SUV3D45	U115913707	74550	07/08/2026	130,16	SUV5D33	Z147605584	50020	17/08/2026	260,32
SUV5E98	U115771477	60503	08/08/2026	0,00	SUV6E21	A076727350	76331	16/08/2026	293,47
SUV7I46	Z147679404	50020	17/08/2026	260,32	SUV9C90	U115910077	74550	07/08/2026	130,16
SUW2E36	A075288115	53800	13/08/2026	130,16	SUW3B29	A076841349	75870	14/08/2026	0,00
SUW3D49	Z147610754	50020	17/08/2026	586,94	SUW4E58	U116041637	74550	09/08/2026	130,16
SUW8A79	U116495607	74550	12/08/2026	130,16	SUX3C48	A074644368	70301	01/08/2026	293,47
SUX3D81	U116645867	74550	14/08/2026	130,16	SUX4C53	A070933730	55680	16/08/2026	0,00
SUX8G45	U116059017	74550	08/08/2026	130,16	SUY2I39	A073326095	55500	16/08/2026	130,16
SUY3D66	A076788162	55412	17/08/2026	0,00	SUY6I35	U116422677	74550	11/08/2026	0,00
SUY6I67	U115904357	74550	07/08/2026	130,16	SUY7H25	U116709117	74550	11/08/2026	130,16
SUY8A09	U116050767	60503	08/08/2026	293,47	SUZ1J54	U116725617	74550	11/08/2026	130,16
SUZ2A69	U116651707	74550	14/08/2026	130,16	SUZ7E35	Z147624504	50020	17/08/2026	260,32
SUZ9E82	A070047004	75870	18/08/2026	293,47	SVA1D19	A076842566	57030	15/08/2026	130,16
SVA3E08	U116001817	74550	08/08/2026	130,16	SVA4C30	U116011167	74550	08/08/2026	0,00
SVB1A09	U116710877	74550	11/08/2026	0,00	SVB3A93	U116372187	74550	11/08/2026	130,16
SVB4F68	U115794247	74550	09/08/2026	130,16	SVB5E84	A073694345	55412	17/08/2026	195,23
SVB9I31	U116411457	60503	11/08/2026	293,47	SVC2B69	U116198167	74550	10/08/2026	130,16
SVC2G55	U116261747	74630	09/08/2026	195,23	SVC3C15	Z147532874	50020	17/08/2026	0,00
SVC4C63	A076788430	55412	17/08/2026	195,23	SVC4F25	U116014807	74550	08/08/2026	130,16
SVC5B16	A076727554	58196	16/08/2026	880,41	SVC7B25	U116392537	60503	11/08/2026	0,00
SVC9I19	U116220057	74550	10/08/2026	130,16	SVD6C79	A076842485	57030	15/08/2026	130,16
SVD6E80	Z147657614	50020	17/08/2026	0,00	SVE2A79	A076787034	55412	13/08/2026	195,23
SVE2G93	U116399797	56732	11/08/2026	130,16	SVE3A58	Z147623184	50020	17/08/2026	260,32
SVE5J80	U116352167	74550	10/08/2026	130,16	SVE5J80	A070169088	60501	15/08/2026	293,47
SVE6C32	Z147531004	50020	17/08/2026	260,32	SVE6G05	A076095833	55412	14/08/2026	195,23
SVE6I97	Z147651904	50020	17/08/2026	390,46	SVE7G19	A071284140	76332	18/08/2026	0,00
SVE9F88	U116035707	74550	08/08/2026	130,16	SVF6H95	U116408707	74550	11/08/2026	130,16
SVG1D08	U116770937	74550	12/08/2026	130,16	SVG2D99	U117062107	74630	14/08/2026	195,23
SVG3A39	U116395287	74550	11/08/2026	130,16	SVH3G23	U116287597	74550	09/08/2026	130,16
SVH6B22	Z147624614	50020	17/08/2026	0,00	SVI1B24	Z147509004	50020	17/08/2026	0,00
SVI6H20	U116112367	74550	09/08/2026	130,16	SVI8I15	Z147618014	50020	17/08/2026	260,32
SVI9H79	Z147635944	50020	17/08/2026	260,32	SVJ0J68	U116691737	60503	11/08/2026	293,47
SVJ1D99	U115949237	74550	08/08/2026	130,16	SVJ1D99	U116078707	74550	08/08/2026	130,16
SVJ3E08	A076843007	57030	16/08/2026	130,16	SVJ7C35	U116216317	60503	10/08/2026	293,47
SVJ9B69	U116796567	74630	12/08/2026	195,23	SVJ9D99	Z147677204	50020	17/08/2026	260,32
SVK5H48	Z147689294	50020	17/08/2026	260,32	SVK7A95	U116415967	74550	11/08/2026	130,16
SVK7G75	Z147639684	50020	17/08/2026	260,32	SVK8H10	U115665217	74550	07/08/2026	130,16
SVK8J11	Z147623304	50020	17/08/2026	0,00	SVL5G60	U116776657	60503	12/08/2026	293,47
SVL9H89	A076096031	60501	14/08/2026	293,47	SVL9H89	A076096023	60501	14/08/2026	293,47
SVM0H47	U116021947	74550	08/08/2026	130,16	SVM3I58	U116010407	74550	08/08/2026	130,16
SVM4E11	Z147591834	50020	17/08/2026	390,46	SVM5I61	U116190467	74550	10/08/2026	130,16
SVM9E50	U115710317	74550	08/08/2026	130,16	SVN0B63	Z147570934	50020	17/08/2026	586,94
SVN0C12	U115929327	74550	07/08/2026	130,16	SVN4C74	U116262407	74550	09/08/2026	130,16
SVN5A74	U116091357	74550	09/08/2026	130,16	SVN5I00	U116654007	74550	11/08/2026	130,16
SVN7B47	Z147514394	50020	17/08/2026	586,94	SVN9A64	U116333137	60503	10/08/2026	293,47
SVN9J97	U116174517	60503	10/08/2026	293,47	SVO2F79	U116413107	74550	11/08/2026	130,16
SVO2I09	A073528666	60412	14/08/2026	195,23	SVO3C13	A072607155	55500	15/08/2026	130,16
SVO4J43	Z147647494	50020	17/08/2026	586,94	SVO6G60	U116290127	60503	09/08/2026	293,47
SVP1J58	Z147587324	50020	17/08/2026	0,00	SVP6A84	Z147571924	50020	17/08/2026	260,32
SVP7F19	U116199817	74550	10/08/2026	130,16	SVP7I27	U116327417	60503	10/08/2026	293,47
SVP9H18	U116727597	74550	11/08/2026	130,16	SVQ1J87	Z147594704	50020	17/08/2026	260,32
SVQ3B91	U116176507	74550	10/08/2026	130,16	SVQ3J69	U116320817	60503	10/08/2026	293,47
SVQ5D53	A070933993	75870	17/08/2026	293,47	SVQ5G37	A074682766	54521	16/08/2026	195,23
SVQ5I65	U115967167	74630	08/08/2026	195,23	SVQ8E83	U114229277	57463	23/07/2026	130,16
SVR0B42	Z147696224	50020	17/08/2026	260,32	SVR1B89	U116539717	60503	12/08/2026	293,47
SVR3I51	Z147531774	50020	17/08/2026	0,00	SVR3I51	Z147540574	50020	17/08/2026	0,00
SVR4H38	U114232687	57463	27/07/2026	130,16	SVS2D98	U116129637	74550	09/08/2026	0,00
SVS3H74	Z147644204	50020	17/08/2026	260,32	SVS4G43	U116684807	74550	11/08/2026	130,16
SVT0B58	A076598550	57030	13/08/2026	130,16	SVT4A34	U116373837	74550	11/08/2026	0,00
SVT4A34	U116451167	74550	12/08/2026	0,00	SVT5B16	Z147611744	50020	17/08/2026	260,32
SVT7H60	U115969807	60503	08/08/2026	293,47	SVT8F93	U116327197	74550	10/08/2026	130,16
SVT9C58	A076841853	75870	14/08/2026	293,47	SVU5J69	U116301787	74630	09/08/2026	195,23
SVV1F69	U116016997	74550	08/08/2026	130,16	SVV1F69	U116018647	74550	08/08/2026	130,16
SVV1H75	U116365257	74550	11/08/2026	130,16	SVV4G76	Z147690724	50020	17/08/2026	390,46
SVV8C75	Z147631874	50020	17/08/2026	260,32	SVW1B37	Z147636604	50020	17/08/2026	0,00
SVW6A39	A073986516	76842	22/07/2026	130,16	SVW6C93	U115754207	60503	08/08/2026	293,47
SVW9I31	U116203117	74550	10/08/2026	130,16	SVX2E77	U116011717	74550	08/08/2026	130,16
SVX3A30	U116182327	74550	10/08/2026	0,00	SVX4E11	A076665150	51851	04/08/2026	195,23
SVX4J49	A070933454	55500	15/08/2026	130,16	SVX8J68	U116142837	74550	10/08/2026	130,16
SVX9B39	A076095752	55412	14/08/2026	195,23	SVX9I33	U115948577	74550	08/08/2026	130,16
SVY2G07	U115729567	74550	08/08/2026	130,16	SVY2I37	A076843791	75870	17/08/2026	293,47
SVY3E43	Z147513184	50020	17/08/2026	390,46	SVY4G04	U116304427	74550	10/08/2026	130,16
SVY4G94	A075397992	73400	15/08/2026	130,16	SVY6F49	A073508398	66020	13/08/2026	293,47
SVY6F49	A074603289	60501	17/08/2026	293,47	SVY6F49	A074603297	70561	17/08/2026	293,47
SVY6F49	A074603300	50450	17/08/2026	293,47	SVY6F49	A074603319	66020	17/08/2026	293,47
SVY6F49	A074603327	66700	17/08/2026	195,23	SVY6F49	A074603335	66531	17/08/2026	195,23
SVY7G99	A076317259	55412	14/08/2026	195,23	SVZ1G14	Z147704804	50020	17/08/2026	260,32
SVZ1G44	U115949457	74550	07/08/2026	130,16	SVZ2H96	U116262957	60503	09/08/2026	293,47
SVZ2I32	U116300027	74550	09/08/2026	130,16	SVZ5I30	U115762347	60503	08/08/2026	293,47
SVZ5I30	U115775007	60503	08/08/2026	293,47	SVZ5I30	U116343037	60503	10/08/2026	293,47
SVZ5I30	U116365147	74630	11/08/2026	195,23	SVZ6C56	U116290567	60503	09/08/2026	293,47
SVZ9E32	Z147609434	50020	17/08/2026	0,00	SWA0J28	A076841675	75870	14/08/2026	0,00
SWA3A72	A073906865	54521	14/08/2026	195,23	SWA8G94	U116232047	74630	10/08/2026	195,23
SWA8I82	A070933470	55500	15/08/2026	0,00	SWB4A09	A076842957	57380	16/08/2026	0,00
SWB4B65	Z147656304	50020	17/08/2026	260,32	SWB4J06	U117029107	74550	14/08/2026	130,16
SWB5A52	U116039767	74550	09/08/2026	0,00	SWB7G49	U116790187	74630	12/08/2026	195,23
SWB8C19	U116191897	60503	10/08/2026	293,47	SWB8C54	Z147679944	50020	17/08/2026	260,32
SWC5E45	U116680297	74630	11/08/2026	195,23	SWC5H37	U116393527	74550	11/08/2026	130,16
SWD1F51	U116404527	74550	11/08/2026	130,16	SWD2G98	A076318719	55412	17/08/2026	195,23
SWD5C63	U116391437	74550	11/08/2026	130,16	SWD5D21	U116410577	74550	11/08/2026	130,16
SWD6F47	U116291667	74550	09/08/2026	130,16	SWD7G24	Z147612294	50020	17/08/2026	0,00
SWE4H67	Z147524304	50020	17/08/2026	260,32	SWE5F37	Z147628794	50020	17/08/2026	260,32
SWE6D38	A076317925	55412	15/08/2026	195,23	SWE6F64	Z147658274	50020	17/08/2026	260,32
SWE9J10	U115801947	60503	09/08/2026	293,47	SWF1A99	U115785557	74550	08/08/2026	130,16
SWF6C57	A075027133	55412	14/08/2026	0,00	SWF7F68	A073017149	66020	17/08/2026	293,47
SWF8F31	U115746837	74550	08/08/2026	130,16	SWF8F31	U115777307	74550	08/08/2026	130,16
SWG0F38	A073017076	66020	15/08/2026	293,47	SWG0F80	U116707797	74550	11/08/2026	130,16
SWH0H37	U116307407	56732	10/08/2026	130,16	SWH2C31	A070033550	57380	13/08/2026	293,47
SWH8I36	Z147506034	50020	17/08/2026	260,32	SWH9B27	Z147511094	50020	17/08/2026	260,32
SWI0F23	U115720217	74550	08/08/2026	130,16	SWI2D55	A073890586	75870	13/08/2026	293,47
SWI4A36	U116446217	74550	12/08/2026	130,16	SWI7I46	U116216647	74550	10/08/2026	130,16
SWI8I09	U116182007	74550	10/08/2026	130,16	SWJ0H13	Z147563904	50020	17/08/2026	260,32
SWJ1H07	A076726710	65992	14/08/2026	293,47	SWJ4D04	U116467557	74550	12/08/2026	0,00
SWJ5F32	A073815487	76331	14/08/2026	0,00	SWJ9A21	U116392867	60503	11/08/2026	293,47
SWK0D05	Z147625384	50020	17/08/2026	260,32	SWK2F24	A076317453	55412	14/08/2026	0,00
SWK5G43	U116337207	74550	10/08/2026	130,16	SWK8C21	U116370537	74550	11/08/2026	130,16
SWK8D03	U116201807	74550	10/08/2026	130,16	SWL1D44	Z147531554	50020	17/08/2026	260,32
SWL1F29	A076787409	55412	14/08/2026	195,23	SWL5G93	U116646307	74550	14/08/2026	130,16
SWL5I51	Z147605694	50020	17/08/2026	260,32	SWM1D46	Z147569064	50020	17/08/2026	260,32
SWM1F53	A072607333	55680	15/08/2026	195,23	SWM2D70	U115917007	74550	07/08/2026	130,16
SWM3A28	U116293647	74550	09/08/2026	130,16	SWM3I47	Z147629894	50020	17/08/2026	260,32
SWM4F66	U116117537	74550	09/08/2026	130,16	SWM4F66	U116730347	74550	11/08/2026	130,16
SWM5J30	U116186397	74630	10/08/2026	195,23	SWM8E37	U116231937	60503	10/08/2026	293,47
SWM9G58	U116318617	74550	10/08/2026	130,16	SWN0B19	A076841411	54521	14/08/2026	195,23
SWN3A21	A073659205	55500	14/08/2026	130,16	SWN5B89	U116664907	74550	11/08/2026	130,16
SWN7A69	Z147685334	50020	17/08/2026	0,00	SWO4E44	U116668637	74550	11/08/2026	130,16
SWO5B56	A076598592	57030	13/08/2026	130,16	SWO8E71	A074682782	54521	16/08/2026	195,23
SWP2A44	A073694078	66371	13/08/2026	195,23	SWP6F48	U116145257	74550	09/08/2026	130,16
SWP8A59	A076840970	75870	13/08/2026	293,47	SWQ3B85	U116080247	74550	08/08/2026	130,16
SWQ4A26	U116791287	74550	12/08/2026	130,16	SWQ5E62	U115773907	56732	08/08/2026	130,16
SWQ6J73	U115982907	74550	08/08/2026	130,16	SWR0C92	Z147680274	50020	17/08/2026	0,00
SWR2G70	U116262297	56732	09/08/2026	130,16	SWR7J99	U116709227	74550	11/08/2026	0,00
SWS0G27	Z147567964	50020	17/08/2026	260,32	SWS0G27	Z147625824	50020	17/08/2026	260,32
SWS1H31	U115650707	74550	07/08/2026	130,16	SWS1H31	Z147506474	50020	17/08/2026	260,32
SWS1H31	Z147506584	50020	17/08/2026	260,32	SWS1H31	Z147603824	50020	17/08/2026	260,32
SWS3E72	U116026457	74550	08/08/2026	0,00	SWS3E72	U115754977	74550	08/08/2026	0,00

SWS4F80	A076787646	55412	14/08/2026	195,23	SWS8A31	U116270437	74550	09/08/2026	130,16
SWS8C47	Z147681374	50020	17/08/2026	260,32	SWS8E59	U116361187	74550	10/08/2026	130,16
SWS9B67	Z147523414	50020	17/08/2026	260,32	SWT0G13	Z147513304	50020	17/08/2026	390,46
SWT2E39	Z147660034	50020	17/08/2026	260,32	SWT2E39	Z147660584	50020	17/08/2026	260,32
SWT5F69	A076726442	73400	14/08/2026	130,16	SWT5F75	Z147583694	50020	17/08/2026	260,32
SWT6D84	U116434667	74550	12/08/2026	130,16	SWT8I00	Z147660254	50020	17/08/2026	260,32
SWU3G37	A074023215	65992	14/08/2026	293,47	SWU3G37	A074023223	50100	14/08/2026	880,41
SWU5F86	Z147515274	50020	17/08/2026	260,32	SWU5H78	U116348097	56732	10/08/2026	130,16
SWU7B82	U115760037	74550	08/08/2026	130,16	SWU7D70	U116071777	74550	09/08/2026	130,16
SWV0D34	Z147603164	50020	17/08/2026	260,32	SWV0I03	U115891377	74550	07/08/2026	130,16
SWV1B78	A073017084	66020	15/08/2026	293,47	SWV1B78	A073017203	66020	18/08/2026	293,47
SWV2C18	U116322687	74630	10/08/2026	195,23	SWV4F88	U116402107	74550	11/08/2026	130,16
SWV5A26	U116056707	74630	08/08/2026	0,00	SWV7H85	A076094721	51852	08/08/2026	195,23
SWV8A50	A073017122	66020	17/08/2026	293,47	SWV8A50	A073017130	75870	17/08/2026	293,47
SWW2B00	A073659230	55680	14/08/2026	195,23	SWW3F03	U116186947	74550	10/08/2026	130,16
SWW3J48	A075999429	57030	13/08/2026	0,00	SWW9A85	U116164507	74550	09/08/2026	130,16
SWW9D55	Z147703374	50020	17/08/2026	260,32	SWX0B24	Z147557404	50020	17/08/2026	260,32
SWX2I76	Z147615154	50020	17/08/2026	586,94	SWX3I35	Z147581604	50020	17/08/2026	260,32
SWX3I35	Z147612624	50020	17/08/2026	260,32	SWX3I35	Z147612734	50020	17/08/2026	260,32
SWX3I35	Z147679834	50020	17/08/2026	260,32	SWX9G11	U116680847	74550	11/08/2026	130,16
SWY0J19	Z147616364	50020	17/08/2026	260,32	SWY1H54	Z147556634	50020	17/08/2026	260,32
SWY2J34	Z147559934	50020	17/08/2026	586,94	SWY3J31	A073693942	66532	13/08/2026	195,23
SWY5E50	U116694817	74550	11/08/2026	0,00	SWY7I93	Z147604484	50020	17/08/2026	0,00
SWY9H96	U116226327	60503	10/08/2026	0,00	SWZ0A70	U115993677	74550	08/08/2026	130,16
SWZ0A70	U116301017	74630	09/08/2026	195,23	SWZ0A98	U115898087	74550	07/08/2026	130,16
SWZ0D52	U116139867	74550	09/08/2026	130,16	SWZ1A31	U116349207	74550	10/08/2026	130,16
SWZ3A45	U115919537	74550	07/08/2026	130,16	SWZ6I91	Z147539704	50020	17/08/2026	260,32
SWZ6I91	Z147578854	50020	17/08/2026	260,32	SWZ8H90	U116002587	74550	08/08/2026	130,16
SXC9H75	U117074647	57463	11/08/2026	130,16	SXD6H55	U116238207	57463	05/08/2026	130,16
SXF8H11	Z147608554	50020	17/08/2026	260,32	SXI2C51	A076841861	75870	14/08/2026	293,47
SXI2C51	Z147635394	50020	17/08/2026	260,32	SXI2C51	Z147657174	50020	17/08/2026	260,32
SXI6A54	Z147641664	50020	17/08/2026	260,32	SXL2H31	Z147584354	50020	17/08/2026	390,46
SXL5B30	Z147651784	50020	17/08/2026	260,32	SXR0B24	U115663897	74550	07/08/2026	130,16
SXT4H99	Z147525394	50020	17/08/2026	260,32	SXW7A82	Z147696004	50020	17/08/2026	586,94
SXZ4B49	U116674797	74550	11/08/2026	0,00	SXZ9C24	A076842809	57030	16/08/2026	0,00
SYA7A00	Z147622634	50020	17/08/2026	260,32	SYB2E86	U115943627	74550	07/08/2026	130,16
SYB7F42	A076842752	54521	16/08/2026	195,23	SYB7F59	Z147561914	50020	17/08/2026	390,46
SYB8F51	Z147589204	50020	17/08/2026	260,32	SYC1A86	U115983667	74550	08/08/2026	130,16
SYC1A86	U116147457	74550	09/08/2026	130,16	SYC1I10	U116151637	74550	09/08/2026	130,16
SYC2I20	U116274067	60503	09/08/2026	0,00	SYC9B59	U116341277	74550	10/08/2026	130,16
SYD2C43	U114229607	57463	23/07/2026	130,16	SYE2H08	U115969917	74550	08/08/2026	130,16
SYE5D25	Z147524734	50020	17/08/2026	0,00	SYE5E57	U115973987	74550	08/08/2026	130,16
SYE8F30	Z147703264	50020	17/08/2026	260,32	SYF4C26	U116185077	74630	10/08/2026	0,00
SYF4C72	U115988287	74550	08/08/2026	130,16	SYF5F99	Z147695344	50020	17/08/2026	260,32
SYG1A91	Z147567634	50020	17/08/2026	260,32	SYG3J01	U116439947	74550	12/08/2026	130,16
SYH3C18	Z147520224	50020	17/08/2026	0,00	SYH4E99	Z147537384	50020	17/08/2026	0,00
SYH4H52	U115977507	74550	08/08/2026	130,16	SYH5B44	A076609853	55500	14/08/2026	0,00
SYH9D64	Z147699744	50020	17/08/2026	260,32	SYH9H62	U116407827	56732	11/08/2026	130,16
SYI2G46	U116225557	74550	10/08/2026	130,16	SYI5J51	Z147520664	50020	17/08/2026	260,32
SYJ0C09	U115957817	74550	08/08/2026	130,16	SYJ3C19	Z147702604	50020	17/08/2026	260,32
SYL1H64	A071006646	51851	14/08/2026	195,23	SYM2H56	U115895997	74550	07/08/2026	130,16
SYN1C85	U116337757	74550	10/08/2026	130,16	SYN2G34	U116217637	74550	10/08/2026	130,16
SYN3A91	A076609586	57030	14/08/2026	130,16	SYN8G53	Z147671364	50020	17/08/2026	260,32
SYO0B95	Z147524514	50020	17/08/2026	260,32	SYO0C04	U115733967	60503	08/08/2026	293,47
SYO2C19	U116055497	74550	08/08/2026	130,16	SYO4C33	Z147620984	50020	17/08/2026	260,32
SYO5G81	U116198277	74550	10/08/2026	130,16	SYO9G38	A070168936	75870	13/08/2026	293,47
SYP1E77	A073325951	55500	16/08/2026	130,16	SYP4E14	Z147706014	50020	17/08/2026	586,94
SYP6A08	Z147692044	50020	17/08/2026	260,32	SYS5G14	U115981807	60503	08/08/2026	293,47
SYS9C07	A075999623	57030	14/08/2026	130,16	SYT5G71	U115894127	60503	07/08/2026	0,00
SYU0B53	A076000131	57030	17/08/2026	130,16	SYU5A81	U115902267	74550	07/08/2026	0,00
SYU6C65	Z147661464	50020	17/08/2026	260,32	SYU7D14	U116414427	74550	11/08/2026	130,16
SYU7D59	Z147705134	50020	17/08/2026	0,00	SYU7D80	Z147603274	50020	17/08/2026	260,32
SYU8A39	A072725689	76331	17/08/2026	293,47	SYU9B43	U115961667	74550	08/08/2026	0,00
SYV7B70	Z147624834	50020	17/08/2026	260,32	SYW1G32	Z147617134	50020	17/08/2026	260,32
SYW1G55	Z147638804	50020	17/08/2026	260,32	SYW6A96	Z147591404	50020	17/08/2026	260,32
SYW6A96	Z147633204	50020	17/08/2026	260,32	SYW6A96	Z147704584	50020	17/08/2026	260,32
SYW8A88	Z147567744	50020	17/08/2026	260,32	SYX2A13	A075027346	55412	14/08/2026	195,23
SYX4J79	U116389237	74550	11/08/2026	130,16	SYX7F68	Z147695784	50020	17/08/2026	390,46
SYY1D01	Z147594804	50020	17/08/2026	260,32	SYZ4B86	Z147551684	50020	17/08/2026	260,32
SYZ4B86	Z147660914	50020	17/08/2026	586,94	SYZ4E86	U116275607	60503	09/08/2026	293,47
SYZ5G25	A073175852	76331	18/08/2026	293,47	SYZ6G46	Z147560924	50020	17/08/2026	260,32
TAG9E92	A076788103	55412	17/08/2026	0,00	TAG9F22	U116183427	74550	10/08/2026	130,16
TAI0B57	A076787832	55412	14/08/2026	195,23	TAI1C32	Z147521104	50020	17/08/2026	0,00
TAJ6G28	Z147662014	50020	17/08/2026	390,46	TAL3H69	U115922727	74550	07/08/2026	130,16
TAN0J38	U116096207	74550	09/08/2026	130,16	TAN1H88	U115984767	74550	07/08/2026	0,00
TAN8F52	Z147553554	50020	17/08/2026	0,00	TAS5D47	A076424594	55500	18/08/2026	130,16
TAU6A74	U115724837	74550	08/08/2026	130,16	TAU6A74	U116198497	74550	10/08/2026	130,16
TAX6I05	Z147705574	50020	17/08/2026	0,00	TAX7D45	U117075967	57463	12/08/2026	130,16
TAZ2A25	U116239417	57463	06/08/2026	130,16	TBA1G21	Z147584464	50020	17/08/2026	390,46
TBA1G21	Z147584684	50020	17/08/2026	260,32	TBA5B08	Z147688194	50020	17/08/2026	260,32
TBD8A97	U116041207	74550	08/08/2026	130,16	TBE0G29	A076842361	57030	15/08/2026	0,00
TBE2G32	Z147596124	50020	17/08/2026	0,00	TBE9E88	Z147526494	50020	17/08/2026	0,00
TBF2F83	Z147639794	50020	17/08/2026	586,94	TBI8F97	U116336877	74550	10/08/2026	0,00
TBI8F99	U116443467	74550	12/08/2026	0,00	TBJ1B91	Z147530784	50020	17/08/2026	0,00
TBJ1B91	Z147530894	50020	17/08/2026	0,00	TBJ1D51	U115738917	74550	08/08/2026	0,00
TBJ1D51	U115739027	74550	08/08/2026	0,00	TBJ3I41	U116249537	60503	09/08/2026	0,00
TBJ3J77	U115801407	60503	09/08/2026	0,00	TBJ3J77	Z147522974	50020	17/08/2026	0,00
TBJ5H89	Z147705804	50020	17/08/2026	0,00	TBK7B99	Z147567194	50020	17/08/2026	586,94
TBL1A37	A073130310	51851	11/08/2026	0,00	TBL3E43	Z147704144	50020	17/08/2026	260,32
TBL7F08	U114236207	57463	28/07/2026	130,16	TBL9F39	A076723940	51851	04/08/2026	0,00
TBL9H54	Z147591064	50020	17/08/2026	0,00	TBM1H12	A076841802	75870	14/08/2026	0,00
TBM1I35	A071048128	75870	17/08/2026	0,00	TBM2A81	A076318840	55412	17/08/2026	0,00
TBM2E03	U116346777	60503	10/08/2026	0,00	TBM7C93	U116237877	57463	05/08/2026	130,16
TBN0B97	Z147537934	50020	17/08/2026	0,00	TBN1D60	A073308976	51851	05/08/2026	195,23
TBN1E59	A076787611	55412	14/08/2026	195,23	TBN2I72	A076526010	55412	17/08/2026	0,00
TBN2J48	Z147531664	50020	17/08/2026	0,00	TBN3B39	Z147596234	50020	17/08/2026	0,00
TBO5I03	Z147586554	50020	17/08/2026	0,00	TBP3F00	A073325706	55500	15/08/2026	130,16
TBP3J95	U116169347	74550	10/08/2026	0,00	TBP6H24	A076598487	57030	13/08/2026	130,16
TBR9E68	Z147593704	50020	17/08/2026	390,46	TBS1B17	Z147516924	50020	17/08/2026	0,00
TBS5J93	Z147518574	50020	17/08/2026	586,94	TBT5G34	Z147653434	50020	17/08/2026	0,00
TBT5H21	Z147571814	50020	17/08/2026	0,00	TBT6G64	A076843716	55500	17/08/2026	130,16
TBU6D03	Z147537054	50020	17/08/2026	0,00	TBV1C22	Z147635614	50020	17/08/2026	260,32
TBV3B48	Z147558614	50020	17/08/2026	0,00	TBV4G69	Z147706894	50020	17/08/2026	0,00
TBV6B11	U116020307	74550	08/08/2026	0,00	TBW4H16	Z147518904	50020	17/08/2026	586,94
TBW8D30	Z147608444	50020	17/08/2026	390,46	TBY3G14	U116216207	74550	10/08/2026	0,00
TBZ1D49	Z147607234	50020	17/08/2026	0,00	TBZ1D81	Z147520554	50020	17/08/2026	260,32
TBZ2F88	A073367018	60501	13/08/2026	293,47	TBZ9H70	Z147543004	50020	17/08/2026	0,00
TCB2A32	U116473607	56732	12/08/2026	130,16	TCB6B21	U116469977	74550	12/08/2026	130,16
TCB9C92	A076724458	51851	05/08/2026	195,23	TCD0G43	Z147658384	50020	17/08/2026	260,32
TCE1E53	U116156707	74550	09/08/2026	130,16	TCE9A04	Z147596564	50020	17/08/2026	260,32
TCE9B17	A073130751	55500	13/08/2026	130,16	TCF2E74	Z147525064	50020	17/08/2026	260,32
TCF6D12	U115764767	74630	08/08/2026	195,23	TCG7B06	A076787964	54521	17/08/2026	195,23
TCG8H82	U115908977	74550	07/08/2026	130,16	TCH6E34	U116194757	74550	10/08/2026	130,16
TCH7C43	U116676557	60503	11/08/2026	293,47	TCI0I13	Z147535954	50020	17/08/2026	0,00
TCI2I12	Z147606804	50020	17/08/2026	260,32	TCJ2J85	U116089927	60503	09/08/2026	293,47
TCK2H42	A073112249	76251	16/08/2026	293,47	TCK3D07	U115909207	74630	07/08/2026	0,00
TCL2F39	Z147570164	50020	17/08/2026	260,32	TCL6G63	Z147534304	50020	17/08/2026	260,32
TCL6J44	U116297387	74630	09/08/2026	195,23	TCL7I19	A076843856	75870	17/08/2026	293,47
TCM1D49	U115716477	60503	08/08/2026	293,47	TCM1J15	U116223577	74550	10/08/2026	130,16
TCM5A89	A073112346	75870	17/08/2026	293,47	TCM6B39	Z147586334	50020	17/08/2026	586,94
TCM7C58	A076317380	55412	14/08/2026	195,23	TCO8E61	U116146467	74550	09/08/2026	130,16
TCO8E81	U116009187	74550	08/08/2026	130,16	TCO8F51	U116344467	74550	10/08/2026	130,16
TCO8F51	Z147651014	50020	17/08/2026	260,32	TCO8F90	Z147642324	50020	17/08/2026	260,32
TCP1H05	Z147623624	50020	17/08/2026	260,32	TCP2J68	A076727198	54522	15/08/2026	195,23
TCP5I73	A076843171	60412	16/08/2026	195,23	TCQ2E44	U116233587	74550	10/08/2026	130,16
TCR7G84	U116005667	74550	08/08/2026	130,16	TCS1A33	U115980147	74550	08/08/2026	0,00
TCS1E65	Z147629674	50020	17/08/2026	586,94	TCT0D04	U115724617	74550	08/08/2026	130,16
TCT3D32	U116789967	74550	12/08/2026	130,16	TCT6J19	Z147698534	50020	17/08/2026	0,00
TCU6D46	U116706807	74550	11/08/2026	130,16	TCV9D84	U116312017	74550	10/08/2026	0,00
TCW0B30	U116042957	74550	08/08/2026	130,16	TCW1B72	A073325625	55500	15/08/2026	130,16
TCW1C74	U116416737	74550	11/08/2026	130,16	TCW9G40	A076843414	75870	17/08/2026	293,47
TCX0H79	A070033615	76331	13/08/2026	293,47	TCX3G72	U114753867	57463	30/07/2026	0,00
TCY3C17	U116019207	74550	08/08/2026	130,16	TCY3C17	U116021727	74550	08/08/2026	130,16
TCY4J00	U116340947	74550	10/08/2026	0,00	TCY6B05	A076609918	57030	15/08/2026	130,16
TCZ2D67	U116381097	60503	11/08/2026	293,47	TDA0D84	Z147684564	50020	17/08/2026	586,94
TDA9H00	U115923937	74550	07/08/2026	0,00	TDB1E62	U116710327	74550	11/08/2026	130,16
TDB4D75	A071048233	75870	17/08/2026	293,47	TDB6B71	A076840830	60174	13/08/2026	293,47
TDB9G27	Z147646394	50020	17/08/2026	260,32	TDC0A47	Z147629344	50020	17/08/2026	586,94
TDC5A34	U116152187	74550	10/08/2026	130,16	TDD1H16	U116154057	74550	09/08/2026	0,00
TDD2F33	U115803597	60503	09/08/2026	293,47	TDD2F43	A073987075	55920	16/08/2026	130,16
TDD6H08	U116310147	74550	10/08/2026	130,16	TDD6H08	U116453147	74550	12/08/2026	130,16
TDE0I03	U116720777	74550	11/08/2026	130,16	TDE1D45	A073130298	51851	11/08/2026	195,23
TDE1E15	Z147534744	50020	17/08/2026	586,94	TDE1E70	U116399357	74550	11/08/2026	130,16
TDE5D90	U116209277	74550	10/08/2026	130,16	TDE6F90	U116143057	74550	10/08/2026	130,16
TDE6F90	A073326168	55500	16/08/2026	130,16	TDE6H94	U115958037	60503	08/08/2026	0,00
TDF0D13	U116179577	74550	10/08/2026	0,00	TDF0D29	Z147546184	50020	17/08/2026	0,00
TDF0D90	Z147542444	50020	17/08/2026	0,00	TDF5B48	A071047962	76332	15/08/2026	0,00
TDG2F14	A073559901	51851	24/07/2026	195,23	TDH6J20	U115957157	74550	08/08/2026	130,16
TDI1J56	U115980587	60503	08/08/2026	0,00	TDI7J09	U116711757	74550	11/08/2026	0,00
TDJ7A37	Z147649914	50020	17/08/2026	260,32	TDJ8A55	Z147682364	50020	17/08/2026	0,00
TDJ9A26	U116435547	74550	12/08/2026	130,16	TDK1F49	U116226107	74550	10/08/2026	130,16
TDK3C82	Z147520334	50020	17/08/2026	0,00	TDK3E49	Z147540904	50020	17/08/2026	260,32
TDK4A93	Z147628904	50020	17/08/2026	0,00	TDK7J56	A072607325	55680	15/08/2026	195,23
TDK8A31	Z147694354	50020	17/08/2026	260,32	TDK8B83	Z147652224	50020	17/08/2026	260,32
TDL1H35	Z147627914	50020	17/08/2026	0,00	TDL4E61	U116230617	74550	10/08/2026	0,00
TDL7I03	A073528674	75870	14/08/2026	293,47	TDL9B12	Z147581054	50020	17/08/2026	260,32
TDL9B12	Z147599094	50020	17/08/2026	260,32	TDM6D98	Z147619994	50020	17/08/2026	260,32
TDM7G06	A075433280	55500	15/08/2026	0,00	TDM8H49	A076843775	59910	17/08/2026	0,00
TDM9C17	U116146357	74550	09/08/2026	130,16	TDM9C19	Z147593044	50020	17/08/2026	260,32
TDM9I30	Z147644414	50020	17/08/2026	260,32	TDO4I28	U116173307	74550	10/08/2026	0,00
TDO7E10	Z147629564	50020	17/08/2026	260,32	TDO7H83	U115979487	74550	08/08/2026	130,16
TDP2E11	Z147675544	50020	17/08/2026	0,00	TDP3B18	U116165717	74550	10/08/2026	130,16
TDP3B93	Z147696994	50020	17/08/2026	1.760,82	TDP3F12	A075999682	57030	14/08/2026	130,16
TDP5D05	U115992687	74550	08/08/2026	130,16	TDP5D05	U115993907	74550	08/08/2026	130,16
TDP7A62	U116172537	74550	10/08/2026	130,16	TDQ1D11	U116240517	57463	07/08/2026	130,16
TDR0I02	Z147542554	50020	17/08/2026	260,32	TDR1E22	A073111978	55500	13/08/2026	130,16
TDR9I28	U116436097	74550	12/08/2026	0,00	TDS0A10	Z147664544	50020	17/08/2026	0,00
TDS9J72	U116444907	60503	12/08/2026	0,00	TDT0D21	U116193007	74550	10/08/2026	130,16
TDT0E70	A073790875	51851	05/08/2026	195,23	TDT1B55	Z147532434	50020	17/08/2026	0,00
TDT5I78	U116158127	74550	10/08/2026	130,16	TDT8G49	U116131407	74550	09/08/2026	130,16
TDU3J96	U116465797	74550	12/08/2026	0,00	TDU5J01	Z147670044	50020	17/08/2026	260,32
TDU6A26	Z147512524	50020	17/08/2026	586,94	TDV3B36	U116740907	74550	11/08/2026	0,00
TDV6B21	U116001707	74550	08/08/2026	0,00	TDW2A19	A075397682	55412	13/08/2026	195,23
TDW7J08	U115927017	74550	07/08/2026	0,00	TDX9H68	A072607104	76331	14/08/2026	293,47
TDY5B85	U116725837	74550	11/08/2026	130,16	TDY5B85	U116728587	74550	11/08/2026	130,16
TDY5D31	Z147594144	50020	17/08/2026	260,32	TDY7A02	U116314007	74550	10/08/2026	130,16
TDY7H74	Z147534084	50020	17/08/2026	260,32	TDY8C72	Z147512854	50020	17/08/2026	0,00
TDY8D32	A076726531	51851	14/08/2026	195,23	TDY9C29	U116701857	74550	11/08/2026	130,16
TDY9C36	Z147687424	50020	17/08/2026	260,32	TDZ0J24	U116066167	60503	09/08/2026	293,47
TDZ1F98	U116226547	74550	10/08/2026	130,16	TDZ5D39	Z147531114	50020	17/08/2026	0,00
TDZ5D39	Z147531224	50020	17/08/2026	0,00	TDZ6C94	A070933942	75870	17/08/2026	293,47
TDZ7A58	U116676667	74550	11/08/2026	130,16	TDZ7E25	Z147620764	50020	17/08/2026	0,00
TEA0F90	U116382307	60503	11/08/2026	0,00	TEA1I65	Z147642214	50020	17/08/2026	0,00
TEA1I96	A076525595	55412	17/08/2026	0,00	TEB2F68	Z147664324	50020	17/08/2026	0,00
TEC0E35	Z147576434	50020	17/08/2026	0,00	TEC0E35	Z147580404	50020	17/08/2026	0,00
TEC4I57	A076724288	51851	05/08/2026	195,23	TEC7G46	U116327207	74550	10/08/2026	0,00
TEC7G89	Z147569174	50020	17/08/2026	0,00	TED8C34	A076788723	55412	17/08/2026	195,23
TED8F95	U116070347	74550	08/08/2026	130,16	TEE4B28	A076787956	60501	17/08/2026	0,00
TEE4D68	U115915797	74550	07/08/2026	0,00	TEE6D27	U116365367	74630	11/08/2026	195,23
TEE6G07	Z147689734	50020	17/08/2026	0,00	TEE7H65	U116104777	74550	09/08/2026	130,16
TEI0B65	Z147700074	50020	17/08/2026	586,94	TEI3A04	A073325579	55500	15/08/2026	130,16
TEI3J00	Z147564114	50020	17/08/2026	260,32	TEI3J00	Z147575664	50020	17/08/2026	260,32
TEI7E35	U116480537	74550	12/08/2026	130,16	TEJ1I88	A076317941	55412	15/08/2026	0,00
TEJ4I88	Z147592824	50020	17/08/2026	0,00	TEJ6B11	U116371087	74550	11/08/2026	130,16
TEJ9G04	Z147544204	50020	17/08/2026	0,00	TEK0A99	Z147663444	50020	17/08/2026	586,94
TEK3H90	Z147584244	50020	17/08/2026	260,32	TEK4E50	U116271977	74550	09/08/2026	130,16
TEK5H63	Z147623514	50020	17/08/2026	586,94	TEK8I95	Z147616034	50020	17/08/2026	260,32
TEK8J41	A073746574	55500	16/08/2026	130,16	TEK9C30	Z147694684	50020	17/08/2026	390,46
TEK9G78	U116262737	74550	09/08/2026	130,16	TEL5C55	Z147640234	50020	17/08/2026	0,00
TEL5D57	U116412887	74550	11/08/2026	0,00	TEM4H20	Z147705794	50020	17/08/2026	0,00
TEM5I64	U115901937	74630	07/08/2026	195,23	TEM5I64	U116043177	74550	08/08/2026	130,16
TEM5I64	Z147581934	50020	17/08/2026	260,32	TEN5C83	Z147704704	50020	17/08/2026	260,32
TEN5H58	Z147513734	50020	17/08/2026	0,00	TEN5H58	Z147695904	50020	17/08/2026	0,00
TEN9D82	A076725080	51851	09/08/2026	0,00	TEO3H09	U116196627	74550	10/08/2026	0,00
TEP6J79	U116127217	60503	09/08/2026	0,00	TEP6J79	U116214557	60503	10/08/2026	0,00
TEP8B67	Z147648154	50020	17/08/2026	0,00	TEQ2I43	Z147639804	50020	17/08/2026	0,00
TEQ2I88	U115966727	74550	08/08/2026	0,00	TEQ2I96	Z147592384	50020	17/08/2026	0,00
TEQ2I96	Z147592494	50020	17/08/2026	0,00	TEQ2J31	U115799747	60503	09/08/2026	0,00
TEQ2J34	A073309425	51851	05/08/2026	0,00	TEQ7G98	A076598371	57030	13/08/2026	0,00
TEQ9A68	Z147667074	50020	17/08/2026	0,00	TEQ9C47	Z147632104	50020	17/08/2026	0,00
TER0H76	Z147532104	50020	17/08/2026	0,00	TER0H76	Z147645404	50020	17/08/2026	0,00
TER0H76	Z147683134	50020	17/08/2026	0,00	TER1E58	U116006987	74550	08/08/2026	0,00
TER4G37	Z147562794	50020	17/08/2026	390,46	TER7C90	U115746067	74550	08/08/2026	130,16
TER8E30	Z147570494	50020	17/08/2026	390,46	TER8F80	Z147620654	50020	17/08/2026	260,32
TES3J69	U116717587	74550	11/08/2026	0,00	TES4A91	Z147572914	50020	17/08/2026	0,00
TES4A91	Z147646724	50020	17/08/2026	0,00	TES9E35	U115984437	74550	08/08/2026	0,00
TET8F10	Z147618564	50020	17/08/2026	260,32	TEU0A45	A076840989	75870	13/08/2026	0,00
TEU0E40	U115947147	74550	07/08/2026	0,00	TEU1G14	Z147630774	50020	17/08/2026	0,00
TEU6D77	A073112060	76331	14/08/2026	0,00	TEV2G57	U115903257	74550	07/08/2026	0,00
TEV5D01	Z147685114	50020	17/08/2026	0,00	TEV6A18	Z147578524	50020	17/08/2026	260,32
TEW9B44	Z147698644	50020	17/08/2026	260,32	TEW9J63	U116429937	74550	12/08/2026	130,16
TEX2I63	U116214007	74550	10/08/2026	130,16	TEX3C91	A076787883	55412	14/08/2026	195,23
TEX3D38	U116274617	74550	09/08/2026	130,16	TEY2C01	Z147624394	50020	17/08/2026	0,00
TEY2I23	A073112222	55090	15/08/2026	130,16	TEY3E35	U116374937	74550	11/08/2026	0,00
TEY5J66	Z147559714	50020	17/08/2026	0,00	TEY6B87	Z147594584	50020	17/08/2026	0,00
TEY6I08	Z147570504	50020	17/08/2026	0,00	TEY6I08	Z147570604	50020	17/08/2026	0,00
TEY6I08	Z147674334	50020	17/08/2026	0,00	TEY6I08	Z147707554	50020	17/08/2026	0,00
TEY7F17	U116157797	74550	10/08/2026	0,00	TEY7F30	Z147507804	50020	17/08/2026	0,00
TEY7F30	Z147689074	50020	17/08/2026	0,00	TEZ1F68	A073309140	51851	05/08/2026	0,00
TEZ4F48	Z147633194	50020	17/08/2026	0,00	TFD3B10	A076609721	55500	14/08/2026	130,16
TFD4B85	U116092677	74550	09/08/2026	130,16	TFO9G72	U116354367	74630	10/08/2026	195,23
TFQ2G25	A070248891	55500	16/08/2026	130,16	TFS1F80	U115687547	74550	07/08/2026	130,16
TGA7A75	U116554567	74550	12/08/2026	130,16	TGG1H58	A073130840	55680	13/08/2026	195,23
TGJ4I47	U116167257	74550	10/08/2026	0,00	TGK8D80	U116713517	74550	11/08/2026	130,16
TGL6A36	Z147654104	50020	17/08/2026	260,32	TIO1A84	Z147516704	50020	17/08/2026	260,32
TIO2C04	U115774997	60503	08/08/2026	293,47	TIO8I24	A076788707	55412	17/08/2026	0,00
TIO9E92	U116046807	74550	09/08/2026	130,16	TIP1F32	U116351397	74550	10/08/2026	130,16
TIP3A60	U115773677	74550	08/08/2026	130,16	TIP5B64	A070933144	70481	08/08/2026	293,47
TIP6E44	U116672047	74550	11/08/2026	130,16	TIP7E07	A076317410	55412	14/08/2026	195,23
TIP9C50	Z147643974	50020	17/08/2026	0,00	TIP9E80	U116383627	74550	11/08/2026	0,00
TIQ2E29	Z147575334	50020	17/08/2026	0,00	TIQ5I84	Z147508014	50020	17/08/2026	260,32
TIR0F48	A075397577	60501	13/08/2026	293,47	TIR0J12	U116368007	60503	11/08/2026	0,00
TIR1C12	A073779499	76842	23/07/2026	130,16	TIR2A24	Z147653004	50020	17/08/2026	390,46
TIR2A84	U116187607	74550	10/08/2026	0,00	TIR6A54	U116332477	74550	10/08/2026	130,16
TIR6I41	U116156147	60503	09/08/2026	293,47	TIR9A72	U116370097	74550	11/08/2026	130,16
TIS0H68	U116197397	74550	10/08/2026	0,00	TIS2C86	A076598509	57030	13/08/2026	0,00
TIS6B12	U116113687	74550	09/08/2026	130,16	TIS6B12	U116296067	74550	09/08/2026	130,16
TIS6B95	U116047027	74550	09/08/2026	130,16	TIS7B14	Z147686004	50020	17/08/2026	260,32
TIS7B14	Z147694134	50020	17/08/2026	260,32	TIS7H46	U115911617	74550	07/08/2026	130,16
TIS9B55	U116148557	74550	09/08/2026	130,16	TIT0J74	A076318069	55412	15/08/2026	0,00
TIT1E98	Z147573354	50020	17/08/2026	390,46	TIT1I83	A076787328	55412	14/08/2026	195,23
TIT6D15	U116718357	74550	11/08/2026	130,16	TIT6F31	U116307617	74550	10/08/2026	130,16
TIT7F76	Z147552014	50020	17/08/2026	390,46	TIT7G83	Z147582924	50020	17/08/2026	586,94
TIT9H38	Z147682914	50020	17/08/2026	586,94	TIU0A50	Z147558834	50020	17/08/2026	260,32
TIU4D37	Z147646174	50020	17/08/2026	260,32	TIU7C85	Z147517694	50020	17/08/2026	0,00
TIU8D28	Z147619224	50020	17/08/2026	260,32	TIV0B70	A076194882	76332	13/08/2026	293,47
TIV0C24	Z147642874	50020	17/08/2026	260,32	TIV0F45	A073693870	66532	13/08/2026	195,23
TIV1D53	U115721107	74550	08/08/2026	130,16	TIV8I89	Z147670264	50020	17/08/2026	260,32
TIV9H48	U116672707	74550	11/08/2026	0,00	TIV9H48	Z147658714	50020	17/08/2026	0,00
TIW1E78	Z147585564	50020	17/08/2026	0,00	TIW8I79	A073367050	60501	14/08/2026	293,47
TIW9E37	U116014247	74550	08/08/2026	130,16	TIW9J52	U116390447	74550	11/08/2026	130,16
TIX0D47	Z147579734	50020	17/08/2026	260,32	TIX1J55	U116321367	56732	10/08/2026	130,16
TIX4A13	A076610185	57030	15/08/2026	130,16	TIX6A75	A070046997	75870	18/08/2026	0,00
TIX7E48	U115803927	60503	09/08/2026	293,47	TIX8F42	A075027419	55412	14/08/2026	195,23
TIY2B07	U116675237	74630	11/08/2026	195,23	TIY5A07	U116469867	74550	12/08/2026	130,16
TIY6B17	U116359647	74630	10/08/2026	195,23	TIZ4B76	U116679637	60503	11/08/2026	0,00
TIZ4E79	U116419817	74550	11/08/2026	130,16	TIZ5D39	U115741997	60503	08/08/2026	293,47
TIZ5G68	U116401447	74550	11/08/2026	130,16	TIZ5I38	A076841420	60501	14/08/2026	0,00
TJA2G71	Z147642004	50020	17/08/2026	260,32	TJA2G71	Z147706784	50020	17/08/2026	390,46
TJA3H15	Z147619884	50020	17/08/2026	260,32	TJA4C36	U115949347	74550	08/08/2026	130,16
TJA4E07	A076610673	57030	17/08/2026	130,16	TJA4E26	Z147558064	50020	17/08/2026	260,32
TJA4E26	Z147558284	50020	17/08/2026	390,46	TJA5J37	Z147669714	50020	17/08/2026	260,32
TJA6G60	Z147587874	50020	17/08/2026	260,32	TJA8A05	Z147680824	50020	17/08/2026	0,00
TJA9J90	A076722889	76841	28/07/2026	130,16	TJB1I51	U115725717	74550	08/08/2026	0,00
TJB1I51	U116262627	74550	09/08/2026	0,00	TJB1I51	U116381427	74550	11/08/2026	0,00
TJB2F60	A076726540	73400	14/08/2026	130,16	TJB3G60	U116699657	74550	11/08/2026	0,00
TJB9I79	A076406251	70301	31/07/2026	293,47	TJC5G76	U116157907	74550	10/08/2026	0,00
TJC6D99	U116644987	74550	14/08/2026	130,16	TJC9D06	Z147562684	50020	17/08/2026	260,32
TJC9G08	U116045047	74550	08/08/2026	130,16	TJD0G75	Z147663114	50020	17/08/2026	586,94
TJD0H05	Z147582604	50020	17/08/2026	0,00	TJD1C29	U116375927	60503	11/08/2026	293,47
TJD1H94	A070168863	75870	13/08/2026	293,47	TJD1I89	A076665141	76842	02/08/2026	130,16
TJD5E95	U116222587	74550	10/08/2026	130,16	TJD8I33	U115970027	74550	08/08/2026	0,00
TJD9I02	U116148117	74550	09/08/2026	0,00	TJE0G63	U116117107	74550	09/08/2026	0,00
TJE0G63	Z147651894	50020	17/08/2026	0,00	TJE0J89	A075048149	55500	15/08/2026	130,16
TJE1D17	Z147564444	50020	17/08/2026	260,32	TJE1I96	Z147669274	50020	17/08/2026	260,32
TJE1J90	U116258557	60503	09/08/2026	293,47	TJE3F93	U116043617	74630	08/08/2026	195,23
TJE6G91	Z147675874	50020	17/08/2026	0,00	TJE8C88	Z147560374	50020	17/08/2026	260,32
TJF1E29	U116375377	74550	11/08/2026	130,16	TJF2J39	U116479657	74550	12/08/2026	130,16
TJF3F77	Z147505594	50020	17/08/2026	260,32	TJF4D72	U116655107	74550	11/08/2026	130,16
TJF6G37	U116664017	74550	11/08/2026	130,16	TJF6G92	Z147535184	50020	17/08/2026	0,00
TJG2B37	Z147591724	50020	17/08/2026	260,32	TJG2F05	A073890659	75870	13/08/2026	293,47
TJG5H47	Z147649364	50020	17/08/2026	260,32	TJH2C84	A075048220	55500	15/08/2026	130,16
TJH2F21	Z147593594	50020	17/08/2026	260,32	TJH2I11	A076721408	51851	21/07/2026	195,23
TJH5E74	U115767737	74550	08/08/2026	130,16	TJH5H15	A076786836	55412	13/08/2026	195,23
TJH7B70	A075433352	56222	17/08/2026	88,38	TJH7J84	U116075187	74550	08/08/2026	130,16
TJH9A00	A075026978	66532	14/08/2026	195,23	TJI2B44	U116659947	74550	11/08/2026	0,00
TJI4J45	U116145587	74550	09/08/2026	130,16	TJI5B89	U116020187	74550	08/08/2026	130,16
TJI5C07	U116341387	60503	10/08/2026	293,47	TJI9I07	A076609802	55500	14/08/2026	0,00
TJJ3D25	A075007400	75870	18/08/2026	293,47	TJJ3E51	A075999704	57030	14/08/2026	130,16
TJJ5J40	A076610568	57030	17/08/2026	130,16	TJJ7F93	Z147657284	50020	17/08/2026	260,32
TJK2F13	A073325730	55500	15/08/2026	130,16	TJK6G11	Z147636164	50020	17/08/2026	260,32
TJK7H17	A076727252	76331	16/08/2026	293,47	TJL2B01	Z147687314	50020	17/08/2026	260,32
TJL5G34	U116235127	74630	10/08/2026	195,23	TJL5G34	U116398477	74630	11/08/2026	195,23
TJL8E79	Z147671474	50020	17/08/2026	260,32	TJM0I71	U116160547	74550	10/08/2026	130,16
TJM3E51	Z147520884	50020	17/08/2026	260,32	TJM5I70	Z147572474	50020	17/08/2026	0,00
TJN1D55	Z147655194	50020	17/08/2026	0,00	TJN1I33	U116248657	56732	09/08/2026	0,00
TJN2F75	U116190357	60503	10/08/2026	293,47	TJN2G56	Z147543324	50020	17/08/2026	0,00
TJN6H76	A076787476	55412	14/08/2026	0,00	TJN9A61	Z147650684	50020	17/08/2026	260,32
TJN9H04	A076841020	75870	13/08/2026	293,47	TJO2F76	U116320157	74550	10/08/2026	130,16
TJO4D49	U116722757	74550	11/08/2026	130,16	TJO9I60	U116125567	74550	09/08/2026	130,16
TJP2A09	U116168907	74550	10/08/2026	130,16	TJP4J92	U116392097	74550	11/08/2026	130,16
TJP8B11	Z147588104	50020	17/08/2026	260,32	TJP8H15	A073325722	55500	15/08/2026	0,00
TJP9E77	U115722747	74550	08/08/2026	130,16	TJQ0A36	U116020407	74550	08/08/2026	130,16
TJQ3B36	U116406727	60503	11/08/2026	293,47	TJQ4D39	Z147670594	50020	17/08/2026	260,32
TJQ4J32	U116338527	60503	10/08/2026	293,47	TJQ4J87	A076492395	54522	17/08/2026	195,23
TJR0B92	Z147584134	50020	17/08/2026	260,32	TJR2B05	U115683697	74550	07/08/2026	130,16
TJR3F27	U116185957	60503	10/08/2026	0,00	TJR3J03	Z147579844	50020	17/08/2026	260,32
TJR4A87	U116125787	74550	09/08/2026	0,00	TJR4G29	U115704487	74550	07/08/2026	130,16
TJR7E65	Z147528584	50020	17/08/2026	0,00	TJR8B82	Z147634734	50020	17/08/2026	260,32
TJR8J95	U116463377	74550	12/08/2026	0,00	TJR8J95	U116773907	74550	12/08/2026	0,00
TJS2B23	U115758277	74550	08/08/2026	0,00	TJS4G27	U116276377	74630	09/08/2026	195,23
TJS5B07	U115999067	74550	08/08/2026	0,00	TJS6B65	Z147589744	50020	17/08/2026	260,32

TJS6B76	Z147608114	50020	17/08/2026	0,00	TJS6C81	Z147514834	50020	17/08/2026	260,32
TJS6C81	Z147519674	50020	17/08/2026	260,32	TJS6D66	Z147669494	50020	17/08/2026	260,32
TJS8J55	A070933845	55500	16/08/2026	130,16	TJT0J47	U116170997	74550	10/08/2026	0,00
TJT2A27	U116462607	74550	12/08/2026	130,16	TJT2F71	Z147524624	50020	17/08/2026	0,00
TJT2F71	Z147680054	50020	17/08/2026	0,00	TJT3B06	U116044717	74550	08/08/2026	130,16
TJT5I30	Z147605704	50020	17/08/2026	0,00	TJT5I48	U115933727	74630	07/08/2026	0,00
TJT8D92	U116420807	74550	11/08/2026	130,16	TJU1A70	Z147574904	50020	17/08/2026	260,32
TJU1A70	Z147575004	50020	17/08/2026	260,32	TJU1H76	A074582923	50450	13/08/2026	293,47
TJU1H76	A074582931	67261	13/08/2026	195,23	TJU1H76	A074582940	51420	13/08/2026	293,47
TJU2G36	Z147580504	50020	17/08/2026	260,32	TJU3A53	U115787317	74550	08/08/2026	0,00
TJU8I28	U116113357	74550	09/08/2026	0,00	TJU9E80	A073086973	55500	13/08/2026	130,16
TJV0F68	U115972777	74550	07/08/2026	0,00	TJV0F68	U116130307	74550	09/08/2026	0,00
TJV1E86	A076842256	57030	15/08/2026	130,16	TJV2E63	U116292987	74550	09/08/2026	130,16
TJV2F95	Z147621094	50020	17/08/2026	0,00	TJV4F84	U115919107	60503	07/08/2026	293,47
TJV8D25	Z147534634	50020	17/08/2026	260,32	TJV9J86	U116734857	74550	11/08/2026	130,16
TJW1A42	U116438627	74550	12/08/2026	130,16	TJW2E80	Z147673014	50020	17/08/2026	260,32
TJW3A85	Z147568624	50020	17/08/2026	0,00	TJW3H10	A075999674	57030	14/08/2026	130,16
TJW7D75	Z147523854	50020	17/08/2026	390,46	TJW7D75	Z147655634	50020	17/08/2026	260,32
TJX0H60	U116674907	74550	11/08/2026	130,16	TJX6F53	A072607120	75870	14/08/2026	293,47
TJX8D23	U116041527	74550	08/08/2026	130,16	TJX8E01	Z147684344	50020	17/08/2026	0,00
TJX9A29	Z147675654	50020	17/08/2026	260,32	TJX9F63	U116475147	60503	12/08/2026	293,47
TJY0H69	U115998307	74550	08/08/2026	130,16	TJY2H96	Z147697544	50020	17/08/2026	586,94
TJY2I47	U115680067	74550	07/08/2026	130,16	TJY4A19	Z147655084	50020	17/08/2026	0,00
TJY8G36	U116176607	60503	10/08/2026	0,00	TJY8I88	U116229847	74550	10/08/2026	130,16
TJZ0C91	U116065617	74550	08/08/2026	130,16	TJZ5E86	Z147543544	50020	17/08/2026	586,94
TJZ8B16	U116258117	56732	09/08/2026	130,16	TJZ8E44	A073659167	55090	14/08/2026	130,16
TJZ8F87	U116659507	74550	11/08/2026	130,16	TJZ8I97	U116422017	74550	11/08/2026	130,16
TJZ9C29	A076319375	55412	18/08/2026	195,23	TJZ9F66	Z147618784	50020	17/08/2026	260,32
TKA1A63	U116471517	74550	12/08/2026	130,16	TKA2I63	Z147693254	50020	17/08/2026	260,32
TKA3D73	U116011387	74550	08/08/2026	0,00	TKA6C05	A076844070	75870	18/08/2026	293,47
TKB0C48	Z147505374	50020	17/08/2026	260,32	TKB0I01	U116332707	74550	10/08/2026	130,16
TKB1D65	Z147701504	50020	17/08/2026	260,32	TKB3J41	U116399247	74550	11/08/2026	130,16
TKB5J22	Z147663004	50020	17/08/2026	260,32	TKC1I48	A070934043	75870	17/08/2026	0,00
TKC7C80	U116335447	60503	10/08/2026	0,00	TKC8H13	U116015127	74550	08/08/2026	130,16
TKD5H00	U115807337	74550	09/08/2026	130,16	TKD7J79	U116691307	74550	11/08/2026	130,16
TKD9G48	U115936697	74550	07/08/2026	0,00	TKE0A69	Z147568294	50020	17/08/2026	260,32
TKE0B00	U117039337	74550	14/08/2026	130,16	TKE2D57	A075007353	75870	18/08/2026	293,47
TKE6F37	Z147618344	50020	17/08/2026	0,00	TKE9C93	U116182877	74550	10/08/2026	130,16
TKF0F55	A073112150	55500	15/08/2026	130,16	TKF1B90	U115994777	74550	08/08/2026	130,16
TKF1I36	Z147669824	50020	17/08/2026	260,32	TKF1I36	Z147671144	50020	17/08/2026	586,94
TKF2F43	A076610274	57030	15/08/2026	130,16	TKF5A97	U116147897	74550	09/08/2026	130,16
TKF5A97	U116101477	74550	09/08/2026	130,16	TKF5D55	Z147527924	50020	17/08/2026	260,32
TKF6C84	Z147677964	50020	17/08/2026	260,32	TKF7A74	U114236977	57463	29/07/2026	130,16
TKF8B48	A076727562	65800	16/08/2026	293,47	TKG0C96	U116149217	74630	09/08/2026	0,00
TKG0E69	U116033167	74550	08/08/2026	130,16	TKG3E36	U116202017	74550	10/08/2026	130,16
TKG3G96	Z147566204	50020	17/08/2026	260,32	TKG5J96	U116160007	74550	09/08/2026	130,16
TKG9B86	U116726717	74550	12/08/2026	0,00	TKG9H40	U116420917	74550	11/08/2026	130,16
TKH4G13	U115197717	74550	05/08/2026	130,16	TKH5H28	U116352497	74550	10/08/2026	130,16
TKH5J51	Z147666304	50020	17/08/2026	0,00	TKH5J51	Z147666744	50020	17/08/2026	0,00
TKH6H24	Z147555644	50020	17/08/2026	586,94	TKI0F03	U116469207	74550	12/08/2026	130,16
TKI4H56	U116093887	74550	09/08/2026	130,16	TKI5G43	U116303547	74550	10/08/2026	130,16
TKI6J77	A070933349	55500	15/08/2026	130,16	TKJ8F72	U115724177	60503	08/08/2026	293,47
TKK2G51	Z147691934	50020	17/08/2026	260,32	TKK3J16	U116396507	60503	11/08/2026	293,47
TKK3J40	Z147575994	50020	17/08/2026	260,32	TKK3J40	Z147583474	50020	17/08/2026	260,32
TKK6A28	Z147553994	50020	17/08/2026	0,00	TKK8D43	Z147673564	50020	17/08/2026	260,32
TKK8D43	Z147673894	50020	17/08/2026	260,32	TKL1D25	Z147707114	50020	17/08/2026	260,32
TKL1I20	A076726116	60501	14/08/2026	293,47	TKL5I64	U116258887	74550	09/08/2026	130,16
TKL6I75	Z147641884	50020	17/08/2026	260,32	TKL8B06	U116047137	74550	08/08/2026	130,16
TKM0C04	Z147532984	50020	17/08/2026	260,32	TKM1G98	U116206197	74550	10/08/2026	130,16
TKM1H28	A073325749	55500	15/08/2026	0,00	TKM1I98	U116025247	74550	08/08/2026	130,16
TKM1J18	Z147643104	50020	17/08/2026	260,32	TKM2G45	U115781817	74630	08/08/2026	195,23
TKM4F93	U115790617	74550	09/08/2026	130,16	TKM7A70	U116195637	60503	10/08/2026	0,00
TKM7E66	U116172867	74550	10/08/2026	130,16	TKM9J78	U116243927	74630	09/08/2026	195,23
TKN0G40	A076722781	70301	28/07/2026	293,47	TKN1D04	Z147682474	50020	17/08/2026	0,00
TKN2J35	U116058687	74550	08/08/2026	130,16	TKN2J58	A076702527	76331	13/08/2026	293,47
TKN2J72	U116025807	74550	08/08/2026	130,16	TKN2J72	U116145477	74550	09/08/2026	130,16
TKN3J68	U115940877	74550	07/08/2026	130,16	TKN7B10	U116294207	74550	09/08/2026	130,16
TKN7E67	U116397817	74550	11/08/2026	130,16	TKO0J08	U116362067	74550	10/08/2026	130,16
TKO1F17	U116425107	74550	12/08/2026	130,16	TKO1H33	U115948797	74550	07/08/2026	130,16
TKO5B13	U116725507	74630	11/08/2026	0,00	TKO9D14	A071048241	75870	17/08/2026	293,47
TKP0H82	U115937467	74550	07/08/2026	130,16	TKP2C86	U116409037	60503	11/08/2026	293,47
TKP8I34	Z147512414	50020	17/08/2026	390,46	TKP8I34	Z147603384	50020	17/08/2026	260,32
TKQ0C49	Z147569404	50020	17/08/2026	260,32	TKQ1C77	U115779617	74550	08/08/2026	130,16
TKQ2A78	Z147514504	50020	17/08/2026	0,00	TKQ3E84	Z147506144	50020	17/08/2026	0,00
TKQ4G57	Z147688084	50020	17/08/2026	0,00	TKQ6F49	U116239747	57463	07/08/2026	130,16
TKQ6J99	U116220387	74550	10/08/2026	130,16	TKQ7F19	U116413437	74550	11/08/2026	130,16
TKR0B52	A076787395	55412	14/08/2026	195,23	TKR0D90	U116270657	74550	09/08/2026	130,16
TKR2A92	A076610169	57030	15/08/2026	130,16	TKR2A96	A076725942	60501	13/08/2026	293,47
TKR2A96	A076725950	57030	13/08/2026	130,16	TKR4D51	Z147707444	50020	17/08/2026	0,00
TKR5J56	U116404747	74630	11/08/2026	195,23	TKR9I84	Z147551804	50020	17/08/2026	0,00
TKS0G83	U116303327	74550	10/08/2026	130,16	TKS3G75	Z147615604	50020	17/08/2026	0,00
TKS5I27	U116494067	74550	12/08/2026	130,16	TKS6A55	U115790727	74550	09/08/2026	130,16
TKT1G31	U116322577	74550	10/08/2026	130,16	TKT1J65	Z147580834	50020	17/08/2026	0,00
TKT3I43	A076525315	55412	15/08/2026	195,23	TKT5C14	A076788316	55412	17/08/2026	195,23
TKT6B60	Z147696774	50020	17/08/2026	390,46	TKT8A24	U115732647	60503	08/08/2026	0,00
TKT8A45	U115700637	60503	07/08/2026	293,47	TKU3B96	A073906920	54521	14/08/2026	195,23
TKU5C80	Z147537714	50020	17/08/2026	260,32	TKU5E67	Z147577644	50020	17/08/2026	586,94
TKU5E67	Z147641994	50020	17/08/2026	260,32	TKU7E98	U116464257	74550	12/08/2026	130,16
TKU8E87	Z147550034	50020	17/08/2026	260,32	TKU8I77	U116269997	74550	09/08/2026	130,16
TKV1E65	Z147635284	50020	17/08/2026	260,32	TKV1J72	Z147528254	50020	17/08/2026	0,00
TKV2C15	U115750807	74630	08/08/2026	195,23	TKV2C60	A073746655	55500	16/08/2026	0,00
TKV2D76	U116027117	74550	08/08/2026	130,16	TKV2F78	U116455347	74550	12/08/2026	0,00
TKV2J74	U116670287	74550	11/08/2026	130,16	TKV4H96	A076609845	55500	14/08/2026	130,16
TKV7A65	A070934027	76332	17/08/2026	293,47	TKV7D15	Z147684234	50020	17/08/2026	390,46
TKV9B34	Z147588644	50020	17/08/2026	260,32	TKW1C36	A072926358	55500	15/08/2026	130,16
TKW1H40	U116398587	60503	11/08/2026	293,47	TKW2C78	Z147577314	50020	17/08/2026	260,32
TKW5F15	Z147666634	50020	17/08/2026	260,32	TKW7D18	U116261417	74550	09/08/2026	130,16
TKW9I47	U116165607	60503	09/08/2026	293,47	TKX0D31	U116005337	74550	08/08/2026	130,16
TKX2B37	U116676007	74550	11/08/2026	130,16	TKX2I92	U115988507	74550	08/08/2026	130,16
TKX3F95	Z147537824	50020	17/08/2026	260,32	TKX4C93	Z147628354	50020	17/08/2026	260,32
TKX5D63	A073746639	55500	16/08/2026	130,16	TKX5D63	A070933683	55500	16/08/2026	130,16
TKX5I60	U116687337	74550	11/08/2026	130,16	TKX6I69	U116012817	74550	08/08/2026	130,16
TKX9D50	A076160813	55500	16/08/2026	130,16	TKX9H17	U116693387	74550	11/08/2026	130,16
TKY0I19	U116706477	74550	11/08/2026	130,16	TKY0I57	U116029977	60503	08/08/2026	0,00
TKY3C50	Z147655854	50020	17/08/2026	586,94	TKY5D68	U116316967	74550	10/08/2026	130,16
TKZ0D45	U116438077	74550	12/08/2026	130,16	TKZ1F44	U116036027	74550	08/08/2026	130,16
TKZ5I97	U116469427	56732	12/08/2026	0,00	TKZ6B31	U116121497	74550	09/08/2026	130,16
TKZ7A87	Z147605254	50020	17/08/2026	260,32	TLA2E47	U115680617	60503	07/08/2026	293,47
TLA4C85	A076788545	55412	17/08/2026	195,23	TLB0C49	U116331597	74550	10/08/2026	130,16
TLB0E57	Z147677524	50020	17/08/2026	586,94	TLB2G48	Z147580064	50020	17/08/2026	0,00
TLB3G65	U116472837	60503	12/08/2026	293,47	TLB6H28	Z147561804	50020	17/08/2026	390,46
TLB7E14	U116155267	74550	09/08/2026	0,00	TLC1I25	Z147535624	50020	17/08/2026	260,32
TLC2H98	Z147666084	50020	17/08/2026	260,32	TLC8I52	U116321587	74550	10/08/2026	130,16
TLC9E43	U116315207	56732	10/08/2026	130,16	TLD0E82	A074562876	70561	25/07/2026	293,47
TLD4A00	U116665447	74550	11/08/2026	130,16	TLD4G73	U116140087	74550	09/08/2026	130,16
TLD7J94	Z147541344	50020	17/08/2026	260,32	TLD7J94	Z147541454	50020	17/08/2026	260,32
TLE2H50	A075883862	66102	17/08/2026	195,23	TLE5G54	A073326001	55500	16/08/2026	0,00
TLE9C99	Z147633634	50020	17/08/2026	260,32	TLF1B51	U115749917	60503	08/08/2026	293,47
TLF2C24	A076843511	55500	17/08/2026	130,16	TLF2D25	Z147541674	50020	17/08/2026	260,32
TLF2G80	U116686787	74550	11/08/2026	130,16	TLG1B76	Z147506804	50020	17/08/2026	0,00
TLG1C31	U116108737	60503	09/08/2026	293,47	TLG7F11	Z147615704	50020	17/08/2026	260,32
TLG8D23	Z147606684	50020	17/08/2026	260,32	TLH0D84	U116205207	74550	10/08/2026	130,16
TLH3G64	U116671827	74550	11/08/2026	130,16	TLH7D99	A076842230	57030	15/08/2026	130,16
TLH9H88	Z147507794	50020	17/08/2026	0,00	TLI0H86	A076842922	57380	16/08/2026	293,47
TLI4B96	U114232247	57463	25/07/2026	130,16	TLI6C63	U115940987	74550	07/08/2026	130,16
TLI7I60	A070934060	76332	18/08/2026	293,47	TLI9D83	U116360637	74550	10/08/2026	130,16
TLJ1E56	Z147597774	50020	17/08/2026	260,32	TLK0B01	Z147676104	50020	17/08/2026	260,32
TLK3I53	U115801067	56732	09/08/2026	130,16	TLK3I53	U116434447	56732	12/08/2026	130,16
TLK4C19	U115886097	74550	07/08/2026	0,00	TLK7B85	A076842825	55500	16/08/2026	130,16
TLK8I33	Z147631544	50020	17/08/2026	260,32	TLL0B96	Z147571604	50020	17/08/2026	586,94
TLL1H46	A072607090	75870	14/08/2026	293,47	TLL2A01	Z147696334	50020	17/08/2026	260,32
TLL2E89	Z147656624	50020	17/08/2026	586,94	TLL2J23	Z147601844	50020	17/08/2026	260,32
TLL2J23	Z147619444	50020	17/08/2026	260,32	TLL2J23	Z147637484	50020	17/08/2026	260,32
TLL2J23	Z147690394	50020	17/08/2026	390,46	TLL2J70	U116470087	74550	12/08/2026	130,16
TLL6E62	Z147656844	50020	17/08/2026	260,32	TLL6J15	Z147622194	50020	17/08/2026	260,32
TLL7H23	A072926340	55500	15/08/2026	130,16	TLL8C70	U115698987	56732	07/08/2026	130,16
TLL9D45	U115738367	56732	08/08/2026	0,00	TLM4I37	U116322907	60503	10/08/2026	293,47
TLM5B22	U116384837	56732	11/08/2026	130,16	TLM8A44	U115929767	74550	07/08/2026	130,16
TLM8F96	U115694477	74550	07/08/2026	0,00	TLM8F96	Z147568514	50020	17/08/2026	0,00
TLN0H47	A076788715	55412	17/08/2026	0,00	TLN1H25	A073230306	58196	17/08/2026	0,00
TLN2F26	U116773797	74550	12/08/2026	130,16	TLN5I55	A076318379	55412	17/08/2026	195,23
TLN9J54	U115983227	74550	08/08/2026	130,16	TLO0H05	U116719127	74550	11/08/2026	130,16
TLO1F84	Z147513074	50020	17/08/2026	260,32	TLO2D16	Z147664874	50020	17/08/2026	260,32
TLO5A38	U116016007	74550	08/08/2026	0,00	TLO7F59	U116245027	74550	09/08/2026	130,16
TLO7H60	Z147613834	50020	17/08/2026	260,32	TLO7J43	U116286167	74550	09/08/2026	130,16
TLP1E81	U116194097	74550	10/08/2026	130,16	TLP1G75	U116013707	74550	08/08/2026	130,16
TLP1J53	U116714397	74550	11/08/2026	130,16	TLP3I50	U116383077	74550	11/08/2026	130,16
TLP5I56	A075027010	55412	14/08/2026	195,23	TLP8A65	U116353267	74550	10/08/2026	130,16
TLQ0D48	U115733087	74550	08/08/2026	130,16	TLQ2B09	U116308717	60503	10/08/2026	293,47
TLQ3F02	U115934167	74550	07/08/2026	130,16	TLQ4C77	Z147598214	50020	17/08/2026	260,32
TLQ6I61	Z147688634	50020	17/08/2026	260,32	TLR2D59	A076727414	66102	16/08/2026	195,23
TLR2D59	A076727422	66020	16/08/2026	293,47	TLR4D69	U116442477	74550	12/08/2026	130,16
TLR5H04	Z147593154	50020	17/08/2026	0,00	TLR7C94	U115989937	60503	08/08/2026	293,47
TLR8G71	Z147654974	50020	17/08/2026	260,32	TLS1J74	U115778307	74550	08/08/2026	130,16
TLS2H83	A076725853	68661	13/08/2026	0,00	TLS4A11	U115789297	74550	09/08/2026	130,16
TLS7C52	A075091605	51852	04/08/2026	0,00	TLS7E09	U116433897	74550	12/08/2026	130,16
TLS8G85	Z147579954	50020	17/08/2026	390,46	TLS8G85	Z147587984	50020	17/08/2026	390,46
TLS9F12	A073130883	55500	13/08/2026	130,16	TLT0F78	U115934937	74550	07/08/2026	130,16
TLT3C17	A076492433	57380	17/08/2026	0,00	TLT4G87	Z147563564	50020	17/08/2026	0,00
TLT6B83	Z147536394	50020	17/08/2026	260,32	TLT6B83	Z147621104	50020	17/08/2026	260,32
TLT8B16	U116406177	56732	11/08/2026	130,16	TLT8F31	U115990817	74550	08/08/2026	130,16

TLT8F31	U116535427	74710	12/08/2026	880,41	TLU5E05	Z147702824	50020	17/08/2026	260,32
TLU5F62	U116336767	74550	10/08/2026	130,16	TLU8F91	A076000115	57030	17/08/2026	130,16
TLV0B28	Z147549374	50020	17/08/2026	260,32	TLV4F52	U116199607	74550	10/08/2026	130,16
TLV5B88	Z147601404	50020	17/08/2026	260,32	TLV5D88	U116308937	74550	10/08/2026	130,16
TLV7E72	U116388357	56732	11/08/2026	130,16	TLV7E72	U116388687	60503	11/08/2026	293,47
TLV8G39	U116788317	74550	12/08/2026	130,16	TLW6E14	A074221939	57200	16/08/2026	195,23
TLW8A50	U116712417	60503	11/08/2026	293,47	TLW9I45	Z147678624	50020	17/08/2026	260,32
TLX1G96	U115757287	74550	08/08/2026	0,00	TLX3D10	U116267577	74550	09/08/2026	130,16
TLX4C62	Z147512964	50020	17/08/2026	260,32	TLX4C62	Z147526054	50020	17/08/2026	260,32
TLX5J68	Z147663774	50020	17/08/2026	260,32	TLX8E27	U116376917	74550	11/08/2026	130,16
TLX8F14	U116160437	74550	09/08/2026	130,16	TLX8G75	Z147550914	50020	17/08/2026	390,46
TLY0E43	Z147702504	50020	17/08/2026	260,32	TLY0E55	A076842817	57030	16/08/2026	130,16
TLY0J47	A074682812	58191	17/08/2026	0,00	TLY8E79	U116334347	60503	10/08/2026	293,47
TLY9G33	U116360087	74550	10/08/2026	130,16	TLZ0H25	U115772797	60503	08/08/2026	0,00
TLZ2F27	U115959357	74550	07/08/2026	130,16	TLZ2F27	U116335997	74550	10/08/2026	130,16
TLZ9E45	U116059237	74630	08/08/2026	0,00	TMA0I81	U116379447	74550	11/08/2026	130,16
TMA1D70	U116282977	74550	09/08/2026	130,16	TMA3F31	U116261207	74550	09/08/2026	0,00
TMA5F24	U115712077	74630	08/08/2026	195,23	TMA5F24	U115714607	74550	08/08/2026	130,16
TMA5H07	Z147599974	50020	17/08/2026	0,00	TMA6J65	U116032837	74550	08/08/2026	130,16
TMB1F36	U115942207	74630	07/08/2026	195,23	TMB7B90	Z147646404	50020	17/08/2026	260,32
TMB7C35	Z147536174	50020	17/08/2026	0,00	TMC0J17	A073779472	76842	23/07/2026	130,16
TMC1G57	U115917557	74550	07/08/2026	130,16	TMC1G57	U116120177	74550	09/08/2026	130,16
TMC5B35	U116278467	74630	09/08/2026	195,23	TMC6J23	A070046865	55500	14/08/2026	130,16
TMD2D74	U115994337	74630	08/08/2026	195,23	TMD4I18	U116137227	74550	09/08/2026	130,16
TMD7H73	A076610088	57030	15/08/2026	130,16	TMD9H53	Z147522424	50020	17/08/2026	0,00
TME0B35	U116261527	74550	09/08/2026	130,16	TME2I48	Z147678954	50020	17/08/2026	260,32
TME3A28	U116400787	74550	11/08/2026	130,16	TME7A41	U115660817	60503	07/08/2026	293,47
TME7B28	U116355797	74550	10/08/2026	130,16	TME7J94	U115886977	74550	07/08/2026	130,16
TME7J94	U115887087	74630	07/08/2026	195,23	TME9H71	U116684257	74550	11/08/2026	0,00
TMF1G29	A073130980	75870	17/08/2026	293,47	TMF1H32	Z147608004	50020	17/08/2026	0,00
TMF1H32	Z147614384	50020	17/08/2026	0,00	TMF1H84	U115747167	74550	08/08/2026	130,16
TMF1I51	A076526028	55412	17/08/2026	195,23	TMF2D88	U116467227	74550	12/08/2026	130,16
TMF2D88	U116467447	74550	12/08/2026	130,16	TMF2I01	A073131014	75870	17/08/2026	0,00
TMF9E38	A073112540	76331	17/08/2026	293,47	TMF9G32	U116686897	74550	11/08/2026	130,16
TMG0A72	U115763227	74550	08/08/2026	130,16	TMG1J69	U116085207	74550	08/08/2026	130,16
TMG3E59	U116010177	74550	08/08/2026	130,16	TMG3I73	Z147543104	50020	17/08/2026	260,32
TMG6H13	U116234467	74550	10/08/2026	0,00	TMG6H19	U116033057	74550	08/08/2026	130,16
TMG6H19	U116033607	74630	08/08/2026	195,23	TMG6H19	U116036467	74550	09/08/2026	130,16
TMG8H09	U116279347	74550	09/08/2026	130,16	TMG9A11	Z147672794	50020	17/08/2026	260,32
TMG9G63	Z147508674	50020	17/08/2026	586,94	TMH4I48	U116399027	74550	11/08/2026	130,16
TMH7J31	Z147666964	50020	17/08/2026	260,32	TMI0A81	U115734407	74550	08/08/2026	130,16
TMI4F76	U116660827	74630	11/08/2026	195,23	TMI9H73	U116424657	74550	12/08/2026	130,16
TMJ1J03	Z147698754	50020	17/08/2026	260,32	TMJ1J42	U116098067	74550	09/08/2026	130,16
TMJ2D68	A076842531	57030	15/08/2026	130,16	TMJ3F61	U116209167	74550	10/08/2026	130,16
TMJ5F12	U115926907	74550	07/08/2026	130,16	TMJ6H35	U116705707	74550	11/08/2026	130,16
TMJ8E37	U115778957	74550	08/08/2026	130,16	TMJ8E60	U116201467	74550	10/08/2026	130,16
TMJ8E90	U115743647	74550	08/08/2026	130,16	TMJ9G81	A076610614	57030	17/08/2026	130,16
TNP0F69	U114235107	57463	28/07/2026	130,16	TNU4I20	U114753317	57463	30/07/2026	130,16
TNZ5G93	Z147523084	50020	17/08/2026	260,32	TOF3F64	Z147622744	50020	17/08/2026	586,94
TOF4E43	U114231257	57463	24/07/2026	130,16	TOH0J64	U117076077	57463	12/08/2026	130,16
TOI0F47	U116132717	74550	09/08/2026	130,16	TOI8I01	Z147666204	50020	17/08/2026	260,32
TOK7H11	Z147613614	50020	17/08/2026	260,32	TPJ6C02	U116352507	74550	10/08/2026	130,16
TPK2B20	A073890616	75870	13/08/2026	293,47	TPT0H83	U114228837	57463	23/07/2026	130,16
TPU7G89	Z147623074	50020	17/08/2026	260,32	TPY7J36	Z147565874	50020	17/08/2026	260,32
TRA4E44	U114233907	57463	27/07/2026	130,16	TSN0H53	A076841624	60412	14/08/2026	195,23
TSW0A86	Z147566104	50020	17/08/2026	260,32	TTF0G70	U115780507	74550	08/08/2026	130,16
TTU7D98	A073326060	55500	16/08/2026	130,16	TTZ5G20	A073326087	55500	16/08/2026	0,00
TUB3A99	U116325547	60503	10/08/2026	293,47	TUI1B85	U116040537	74550	08/08/2026	130,16
TUN6D73	A073791030	51851	06/08/2026	195,23	TUS2G30	Z147581824	50020	17/08/2026	260,32
TUW1C47	Z147586004	50020	17/08/2026	260,32	TUY2D08	U116396607	74550	11/08/2026	130,16
TUZ6I91	Z147569284	50020	17/08/2026	586,94	TVP7I95	U115676767	74550	07/08/2026	130,16
TVP7I95	U115938677	74550	07/08/2026	130,16	TVX7I82	Z147590184	50020	17/08/2026	260,32
TWB7H12	U116341167	56732	10/08/2026	130,16	TWY0H62	U116019967	74550	08/08/2026	0,00
TWY0H62	U116021507	74710	08/08/2026	0,00	TWY2D40	Z147697104	50020	17/08/2026	0,00
TWY3A08	A070952475	51852	16/08/2026	0,00	TWY7C86	U116216537	74550	10/08/2026	0,00
TWY7E36	Z147627144	50020	17/08/2026	0,00	TWY7F36	Z147627034	50020	17/08/2026	0,00
TWY9C50	U116243487	74550	09/08/2026	0,00	TWZ0D23	U116740027	74550	12/08/2026	0,00
TWZ3I37	U116732107	74550	11/08/2026	0,00	TWZ3J98	Z147701404	50020	17/08/2026	0,00
TWZ4A61	U116645427	74550	14/08/2026	0,00	TWZ4B52	U116228207	74550	10/08/2026	0,00
TWZ5D00	U116158567	74550	10/08/2026	130,16	TWZ6J46	A075007361	76332	18/08/2026	0,00
TXA4G30	U115972337	74550	08/08/2026	0,00	TXB1I15	U116484937	74550	12/08/2026	130,16
TXB1I15	U116485157	74630	12/08/2026	195,23	TXB1J21	A070046814	51852	13/08/2026	0,00
TXB2J19	U116263507	74550	09/08/2026	130,16	TXB3F07	U116077507	74550	09/08/2026	0,00
TXB6I33	U116388247	74550	11/08/2026	0,00	TXB8F28	A076788600	55412	17/08/2026	195,23
TXB9D59	Z147609984	50020	17/08/2026	260,32	TXC6H83	U115897977	74550	07/08/2026	0,00
TXD2A64	U116170667	74630	10/08/2026	195,23	TXD4F92	U115746287	74550	08/08/2026	130,16
TXE0J43	U115927127	74550	07/08/2026	130,16	TXE2A68	U116037907	74550	09/08/2026	130,16
TXE2J41	Z147572144	50020	17/08/2026	260,32	TXE8D99	U116392317	74550	11/08/2026	0,00
TXF1D58	Z147590514	50020	17/08/2026	390,46	TXF1G55	U115742987	74550	08/08/2026	0,00
TXF4A22	U116017767	74550	08/08/2026	0,00	TXF4A72	Z147692594	50020	17/08/2026	260,32
TXF4C27	U116661817	74550	11/08/2026	0,00	TXF6C90	A076844046	75870	17/08/2026	0,00
TXG0C46	U115971787	74550	07/08/2026	0,00	TXG1J92	U115756737	74550	08/08/2026	130,16
TXG8H86	U115931857	74550	07/08/2026	0,00	TXG8I04	Z147617244	50020	17/08/2026	0,00
TXG9B91	U116438847	74550	12/08/2026	0,00	TXH0D09	Z147574894	50020	17/08/2026	260,32
TXH0J85	U116111377	74550	09/08/2026	130,16	TXH1G85	Z147638704	50020	17/08/2026	586,94
TXH2D72	Z147697004	50020	17/08/2026	0,00	TXH3I34	A076525803	55412	17/08/2026	0,00
TXH6B28	U116281007	74550	09/08/2026	130,16	TXH6B28	U116283197	74550	09/08/2026	130,16
TXH7I79	Z147609874	50020	17/08/2026	260,32	TXH9E77	U115927237	74550	07/08/2026	130,16
TXI1I50	A072607295	55090	15/08/2026	130,16	TXI2A14	A070047047	75870	18/08/2026	0,00
TXI2C24	U116462277	74550	12/08/2026	130,16	TXI2E71	U116329947	74550	10/08/2026	130,16
TXI3F84	Z147590304	50020	17/08/2026	0,00	TXI5C24	U116250197	56732	09/08/2026	130,16
TXI9I03	Z147559494	50020	17/08/2026	260,32	TXJ3D23	A076787735	55412	14/08/2026	0,00
TXJ3J73	U116110507	74550	09/08/2026	130,16	TXJ4C19	U116177267	74550	10/08/2026	0,00
TXJ6I11	Z147530124	50020	17/08/2026	260,32	TXJ7D37	U115731007	74550	08/08/2026	130,16
TXK5A50	A076787441	55412	14/08/2026	195,23	TXK7G04	Z147578204	50020	17/08/2026	0,00
TXK7G93	U115923507	74550	07/08/2026	0,00	TXK7H18	U116145697	74550	10/08/2026	0,00
TXK7H18	A073131065	75870	17/08/2026	0,00	TXK7H18	Z147635404	50020	17/08/2026	0,00
TXK7H18	Z147653104	50020	17/08/2026	0,00	TXK7H98	Z147605364	50020	17/08/2026	260,32
TXK8I64	A076842108	75870	15/08/2026	0,00	TXL0E77	Z147561694	50020	17/08/2026	390,46
TXL1A01	U116302667	74550	10/08/2026	130,16	TXL2E92	U115903367	74550	07/08/2026	0,00
TXL5E13	U116362397	74550	10/08/2026	130,16	TXL6C44	U116171767	60503	10/08/2026	0,00
TXL8E24	A075047991	75870	14/08/2026	293,47	TXM0B09	U116350627	60503	10/08/2026	293,47
TXM2F91	U115893687	74550	07/08/2026	130,16	TXM5J73	Z147673784	50020	17/08/2026	0,00
TXM7B01	U116318287	60503	10/08/2026	293,47	TXM7E29	Z147646614	50020	17/08/2026	260,32
TXN1H51	A076160686	76331	14/08/2026	293,47	TXN5B19	U115901507	74550	07/08/2026	130,16
TXO8E19	U116738927	74550	11/08/2026	0,00	TXP0B96	U116084977	74550	09/08/2026	130,16
TXP0C41	U115714277	74710	08/08/2026	880,41	TXP0C41	U115953207	60503	08/08/2026	293,47
TXP0D40	U116256137	74550	09/08/2026	130,16	TXP4C15	Z147577974	50020	17/08/2026	0,00
TXP4C17	U116709777	60503	11/08/2026	0,00	TXP6G10	U116391657	56732	11/08/2026	0,00
TXP7F24	U116001607	74550	08/08/2026	0,00	TXP8F93	U115710537	74550	08/08/2026	130,16
TXP8F93	U115992247	74550	08/08/2026	130,16	TXQ1B35	Z147632424	50020	17/08/2026	586,94
TXQ1J66	U116086957	74550	09/08/2026	0,00	TXQ4H34	Z147579514	50020	17/08/2026	390,46
TXQ9E13	Z147557184	50020	17/08/2026	260,32	TXQ9E13	Z147655204	50020	17/08/2026	260,32
TXR9A64	U116008197	74550	08/08/2026	130,16	TXR9A64	Z147682584	50020	17/08/2026	260,32
TXR9A64	Z147694904	50020	17/08/2026	260,32	TXS0J32	Z147614274	50020	17/08/2026	0,00
TXS0J39	Z147679504	50020	17/08/2026	0,00	TXS1I85	U116045487	74550	08/08/2026	130,16
TXS5I92	Z147665104	50020	17/08/2026	0,00	TXS5I92	Z147665314	50020	17/08/2026	0,00
TXS7A93	Z147543434	50020	17/08/2026	586,94	TXS9C51	Z147614934	50020	17/08/2026	260,32
TXT4J38	U115993567	74550	08/08/2026	130,16	TXT8D00	U116199707	74550	10/08/2026	0,00
TXT8D00	U116204327	74550	10/08/2026	0,00	TXT8D53	Z147585454	50020	17/08/2026	0,00
TXT8D64	U116651917	74550	11/08/2026	0,00	TXU3A18	U116125907	74550	09/08/2026	130,16
TXU4F86	Z147658494	50020	17/08/2026	260,32	TXV0A18	Z147609104	50020	17/08/2026	0,00
TXV0A30	Z147574564	50020	17/08/2026	0,00	TXV0A47	Z147653654	50020	17/08/2026	0,00
TXV2E59	U116380767	74550	11/08/2026	0,00	TXV4E00	U116721547	74550	11/08/2026	130,16
TXV4F00	Z147576654	50020	17/08/2026	260,32	TXV6B25	A070934000	60501	17/08/2026	293,47
TXV7A71	A073130808	55500	13/08/2026	130,16	TXV7A71	A073746566	55500	16/08/2026	130,16
TXW3F86	U116414107	74550	11/08/2026	0,00	TXW9G15	U115744087	74550	08/08/2026	130,16
TXW9G15	A076471932	53980	14/08/2026	88,38	TXX1J63	U115787867	74550	09/08/2026	130,16
TXX2G37	U116412557	74550	11/08/2026	130,16	TXX4D25	A076525714	55412	17/08/2026	0,00
TXX7C02	U116382207	60503	11/08/2026	293,47	TXX9A52	U115917667	74550	07/08/2026	130,16
TXX9B49	Z147566314	50020	17/08/2026	260,32	TXY1I02	U116135797	74550	09/08/2026	130,16
TXY7F66	Z147544974	50020	17/08/2026	0,00	TXY7F77	A073326079	55920	16/08/2026	0,00
TXY7G20	Z147652994	50020	17/08/2026	0,00	TXY8I96	Z147534414	50020	17/08/2026	260,32
TXY9D01	U116207957	74550	10/08/2026	130,16	TXZ2H60	U116109407	74550	09/08/2026	130,16
TXZ3D38	A076610177	57030	15/08/2026	0,00	TXZ5C63	U115800077	60503	09/08/2026	293,47
TXZ6B08	U116192887	74630	10/08/2026	195,23	TXZ9F39	U115779407	74550	08/08/2026	0,00
TXZ9F39	Z147572034	50020	17/08/2026	0,00	TXZ9F39	Z147577534	50020	17/08/2026	0,00
TYA1B26	Z147704694	50020	17/08/2026	0,00	TYA1C13	U115718347	60503	08/08/2026	0,00
TYA1C70	U116444567	56732	12/08/2026	0,00	TYA4H51	Z147626264	50020	17/08/2026	0,00
TYA9A35	U116227537	74550	10/08/2026	130,16	TYB3C97	U116142407	74550	10/08/2026	130,16
TYC0G41	Z147521434	50020	17/08/2026	0,00	TYC0G42	Z147652664	50020	17/08/2026	0,00
TYC2A30	U116025907	74550	08/08/2026	130,16	TYC2A77	U116387807	74550	11/08/2026	130,16
TYC6H37	U115965517	74630	07/08/2026	195,23	TYC7A75	A071084299	51852	30/07/2026	195,23
TYC7C34	Z147554544	50020	17/08/2026	260,32	TYC8D75	U116122487	74550	09/08/2026	130,16
TYD0B58	Z147583584	50020	17/08/2026	260,32	TYD1B93	U116107087	74550	09/08/2026	130,16
TYD3A53	U116050327	74550	09/08/2026	130,16	TYD7G68	Z147679174	50020	17/08/2026	260,32
TYE0I02	Z147701064	50020	17/08/2026	0,00	TYE2H81	U116019637	74550	08/08/2026	130,16
TYE3J67	U115861567	60503	06/08/2026	293,47	TYE4B71	Z147629904	50020	17/08/2026	260,32
TYE5B81	U116199377	74550	10/08/2026	130,16	TYE6E43	Z147706564	50020	17/08/2026	260,32
TYE6E43	Z147706674	50020	17/08/2026	260,32	TYE9A04	Z147550704	50020	17/08/2026	260,32
TYE9A04	Z147556744	50020	17/08/2026	260,32	TYE9A04	Z147561034	50020	17/08/2026	260,32
TYE9A04	Z147571374	50020	17/08/2026	260,32	TYE9A04	Z147614504	50020	17/08/2026	390,46
TYE9A04	Z147626604	50020	17/08/2026	260,32	TYE9A04	Z147626704	50020	17/08/2026	390,46
TYE9A04	Z147626814	50020	17/08/2026	260,32	TYE9A04	Z147634954	50020	17/08/2026	390,46
TYE9A04	Z147686984	50020	17/08/2026	390,46	TYE9A04	Z147691504	50020	17/08/2026	260,32
TYE9A04	Z147692264	50020	17/08/2026	260,32	TYE9D78	U116218627	74550	10/08/2026	130,16
TYF2A18	Z147554104	50020	17/08/2026	260,32	TYF9G24	Z147673904	50020	17/08/2026	586,94
TYG1D99	Z147684674	50020	17/08/2026	586,94	TYG1E45	U115783577	74550	08/08/2026	130,16
TYG3C20	Z147513844	50020	17/08/2026	586,94	TYG3C20	Z147638694	50020	17/08/2026	586,94
TYG3C20	A076666180	75870	18/08/2026	293,47	TYI3A32	U116045157	74550	09/08/2026	130,16
TYI3A32	U115790407	74630	09/08/2026	195,23	TYI3A32	U116301567	74630	09/08/2026	195,23

TYI3A32	U116304097	74550	10/08/2026	130,16	TYI3A32	U116305087	74550	10/08/2026	130,16
TYI3A32	U116152847	74630	10/08/2026	195,23	TYI3A32	U116152957	74630	10/08/2026	195,23
TYI3A32	U116490107	74550	12/08/2026	130,16	TYI3A32	U116647297	74550	14/08/2026	130,16
TYI3A32	U116647517	74630	14/08/2026	195,23	TYI3A40	U116679417	74550	11/08/2026	130,16
TYI8E80	U116717477	74550	11/08/2026	0,00	TYI9J95	Z147685664	50020	17/08/2026	0,00
TYJ0A32	Z147509554	50020	17/08/2026	0,00	TYJ0G07	A075048017	75870	14/08/2026	293,47
TYJ1G24	Z147689514	50020	17/08/2026	260,32	TYJ2G04	Z147560154	50020	17/08/2026	260,32
TYJ2H32	Z147696444	50020	17/08/2026	260,32	TYJ4I29	U116254487	74550	09/08/2026	130,16
TYJ5G92	Z147667404	50020	17/08/2026	260,32	TYJ9C10	U115757407	60503	08/08/2026	293,47
TYK1A74	U116148447	74550	09/08/2026	130,16	TYK3E52	U115722087	74550	08/08/2026	0,00
TYK3I58	U115961447	60503	08/08/2026	293,47	TYL1C65	Z147616804	50020	17/08/2026	260,32
TYL1D97	U116313777	60503	10/08/2026	293,47	TYL4F22	Z147510654	50020	17/08/2026	260,32
TYL8G73	U116000277	74550	08/08/2026	130,16	TYL9G75	U115678307	74550	07/08/2026	0,00
TYM0A08	Z147693704	50020	17/08/2026	260,32	TYM1B14	U117005897	74550	12/08/2026	130,16
TYM2D53	Z147588204	50020	17/08/2026	260,32	TYM4J14	A076725977	51851	13/08/2026	195,23
TYM6F21	Z147601734	50020	17/08/2026	586,94	TYM7E10	U115906337	74550	07/08/2026	130,16
TYN2I76	Z147545634	50020	17/08/2026	260,32	TYN6A96	Z147601074	50020	17/08/2026	390,46
TYN7A40	A073837251	76331	17/08/2026	293,47	TYN9H63	U116252727	74550	09/08/2026	130,16
TYO3J23	Z147505604	50020	17/08/2026	0,00	TYO4G29	U115800957	60503	09/08/2026	293,47
TYO7G13	U115743097	74550	08/08/2026	130,16	TYO8E14	Z147699634	50020	17/08/2026	260,32
TYO9H88	U116214667	74550	10/08/2026	0,00	TYO9H88	U116389127	60503	11/08/2026	0,00
TYP0J50	A076842582	57030	15/08/2026	0,00	TYP2B54	Z147643864	50020	17/08/2026	260,32
TYP3A67	U116482077	74550	12/08/2026	130,16	TYP4D66	Z147671254	50020	17/08/2026	390,46
TYP4I23	Z147672244	50020	17/08/2026	0,00	TYP8A84	U116213017	74550	10/08/2026	130,16
TYP8I12	Z147511974	50020	17/08/2026	0,00	TYP8I12	Z147512084	50020	17/08/2026	0,00
TYQ7F59	A071047695	51851	03/08/2026	195,23	TYQ7F59	Z147637814	50020	17/08/2026	0,00
TYQ8D21	A075999950	55417	15/08/2026	195,23	TYR3E23	U116310807	74550	10/08/2026	130,16
TYR3H85	U116421467	74550	11/08/2026	130,16	TYR8D57	U116699987	74550	11/08/2026	130,16
TYS1B83	U116225447	74550	10/08/2026	130,16	TYS1E37	U116668747	74550	11/08/2026	130,16
TYS4B67	A076317356	55412	14/08/2026	195,23	TYS6H87	U115794907	74630	09/08/2026	0,00
TYS6H87	U115795237	74630	09/08/2026	0,00	TYS6H87	U116051537	74630	09/08/2026	0,00
TYS6H87	U116051757	74550	09/08/2026	0,00	TYS6H87	U115795567	74550	09/08/2026	0,00
TYS6H87	U116279457	74630	09/08/2026	0,00	TYS8F10	U116118967	74550	09/08/2026	130,16
TYS8G66	U116206747	74550	10/08/2026	130,16	TYT1B20	U116265607	60503	09/08/2026	293,47
TYT1D83	U115921957	74550	07/08/2026	130,16	TYT2I13	U116716607	74550	11/08/2026	130,16
TYT3H32	Z147702274	50020	17/08/2026	260,32	TYT4F61	U116119847	74550	09/08/2026	130,16
TYT4F84	Z147698104	50020	17/08/2026	260,32	TYT5G93	U115928777	74550	07/08/2026	130,16
TYT8F80	Z147654534	50020	17/08/2026	260,32	TYT9D89	Z147555424	50020	17/08/2026	0,00
TYT9E95	U116321147	74550	10/08/2026	130,16	TYT9J72	Z147556304	50020	17/08/2026	260,32
TYU1B29	U116056597	74550	08/08/2026	130,16	TYU3J50	Z147699854	50020	17/08/2026	390,46
TYU4A64	U116063197	74550	08/08/2026	130,16	TYU7C13	U116690747	74550	11/08/2026	130,16
TYU9B61	Z147513404	50020	17/08/2026	260,32	TYU9H22	A076525420	55412	15/08/2026	195,23
TYV1J82	U115997857	74550	08/08/2026	130,16	TYV2A18	U116289247	60503	09/08/2026	293,47
TYV4E53	A076609829	55500	14/08/2026	130,16	TYV5F36	U115963317	74550	08/08/2026	130,16
TYV6I27	Z147613174	50020	17/08/2026	0,00	TYV7A54	U115898197	74630	07/08/2026	195,23
TYV7A54	U115759707	74550	08/08/2026	130,16	TYV7F56	A076843988	75870	17/08/2026	293,47
TYW0H55	U116484167	74550	12/08/2026	130,16	TYW7B36	U116287607	60503	09/08/2026	293,47
TYX1F02	Z147550474	50020	17/08/2026	390,46	TYX2I79	A075883730	76331	14/08/2026	293,47
TYX6F86	U115796557	74550	09/08/2026	130,16	TYX8H14	U116227647	74550	10/08/2026	130,16
TYX8H36	U115921847	74550	07/08/2026	130,16	TYX8H36	U116079257	74550	08/08/2026	130,16
TYX8H84	U115909417	74630	07/08/2026	195,23	TYY0B75	U116372517	60503	11/08/2026	293,47
TYY0I73	U116307177	74550	10/08/2026	130,16	TYY0I73	U116662037	74550	11/08/2026	130,16
TYY1B33	Z147527264	50020	17/08/2026	390,46	TYY1C44	U116270217	56732	09/08/2026	130,16
TYY2A03	A071048322	76332	17/08/2026	293,47	TYY7H34	U116207737	74550	10/08/2026	130,16
TYY7J82	U115790177	74630	09/08/2026	195,23	TYY7J82	U115790287	74550	09/08/2026	130,16
TYY7J82	U116050657	74550	09/08/2026	130,16	TYY8I92	Z147562354	50020	17/08/2026	260,32
TYZ0I66	Z147703484	50020	17/08/2026	260,32	TYZ4A46	A076317038	76331	14/08/2026	293,47
TYZ4B32	U115899957	74550	07/08/2026	130,16	TYZ9C53	Z147699194	50020	17/08/2026	390,46
TYZ9C53	Z147699204	50020	17/08/2026	1.760,82	TZA7J71	U116691517	74550	11/08/2026	130,16
TZA8A95	A076318760	55412	17/08/2026	195,23	TZA8B49	Z147678184	50020	17/08/2026	0,00
TZA9A49	U116098407	74550	09/08/2026	130,16	TZB0C39	U116107417	74550	09/08/2026	0,00
TZB2I48	U116130627	74550	09/08/2026	130,16	TZC4E58	U116427737	74550	12/08/2026	130,16
TZC7J84	Z147589854	50020	17/08/2026	260,32	TZC8A84	U116204437	74550	10/08/2026	130,16
TZC9H98	U116288707	60503	09/08/2026	293,47	TZC9J90	U116179467	74550	10/08/2026	130,16
TZD7H16	U116486807	60503	12/08/2026	293,47	TZD9I38	A076610290	57030	15/08/2026	130,16
TZE7F25	A075048173	55500	15/08/2026	130,16	TZF9G05	U116211367	74550	10/08/2026	0,00
TZG2E81	U115775657	74630	08/08/2026	195,23	TZG2E95	Z147613284	50020	17/08/2026	260,32
TZG5I32	Z147603494	50020	17/08/2026	390,46	TZG9H79	U115768837	60503	08/08/2026	293,47
TZG9H79	U115799207	74550	09/08/2026	130,16	TZG9H79	U115799307	74550	09/08/2026	130,16
TZG9H79	U116311357	74550	10/08/2026	130,16	TZH1E82	Z147631214	50020	17/08/2026	0,00
TZH2E92	Z147614164	50020	17/08/2026	260,32	TZH5G04	U115741007	60503	08/08/2026	293,47
TZH5I02	A076701342	51851	23/07/2026	195,23	TZH6C46	U116644657	74630	14/08/2026	195,23
TZH6G99	U116058137	74550	08/08/2026	130,16	TZH9J31	U116665777	74550	11/08/2026	0,00
TZI1D07	Z147673674	50020	17/08/2026	0,00	TZI1D14	U116293757	74550	09/08/2026	0,00
TZI3A31	U115896327	74550	07/08/2026	130,16	TZI3B03	Z147559054	50020	17/08/2026	260,32
TZI3B98	Z147643094	50020	17/08/2026	260,32	TZI4F56	U116443357	74550	12/08/2026	130,16
TZI7J67	Z147642984	50020	17/08/2026	260,32	TZJ0A60	Z147553224	50020	17/08/2026	260,32
TZJ5G22	U115982897	74550	07/08/2026	130,16	TZJ5G57	Z147580284	50020	17/08/2026	260,32
TZK2I96	U116403537	74550	11/08/2026	130,16	TZK2J14	U116268567	74550	09/08/2026	130,16
TZK7A58	U116680627	74550	11/08/2026	130,16	TZL0I20	Z147610204	50020	17/08/2026	0,00
TZL0J03	Z147656074	50020	17/08/2026	0,00	TZL2F93	U115888077	74550	07/08/2026	0,00
TZL3C48	A076609977	57030	15/08/2026	130,16	TZL4C62	U115739687	74550	08/08/2026	0,00
TZL5C42	Z147557954	50020	17/08/2026	0,00	TZL9A97	Z147574454	50020	17/08/2026	0,00
TZM0A87	A076843546	55500	17/08/2026	130,16	TZM0G85	U116019527	74550	08/08/2026	130,16
TZM0G85	U116022607	74550	08/08/2026	130,16	TZM6A55	U116436867	74550	12/08/2026	0,00
TZN2C65	U116483177	74550	12/08/2026	130,16	TZN2D73	U115937247	74630	07/08/2026	195,23
TZN2D88	Z147588534	50020	17/08/2026	260,32	TZN4C26	U116092567	74550	09/08/2026	130,16
TZN5C47	A076525951	55412	17/08/2026	195,23	TZO3I84	A076610541	55500	15/08/2026	130,16
TZO9D04	U116419047	74550	11/08/2026	130,16	TZP0B70	U115905457	74550	07/08/2026	130,16
TZP5F39	U116047687	74630	09/08/2026	195,23	TZP6D06	A076610347	57030	15/08/2026	130,16
TZQ4H27	A072607341	55090	15/08/2026	130,16	TZQ4I57	U116104117	74550	09/08/2026	130,16
TZQ6C22	U116328297	60503	10/08/2026	293,47	TZR2A31	U116454357	56732	12/08/2026	130,16
TZR2C25	A071048357	76332	17/08/2026	293,47	TZR2C30	U115970247	60503	08/08/2026	293,47
TZR4H71	U115650807	74550	07/08/2026	130,16	TZR4I22	U116691847	74550	11/08/2026	130,16
TZR8H38	U116271317	60503	09/08/2026	293,47	TZS2E67	U116138547	74550	09/08/2026	130,16
TZS6G83	A076095795	55412	14/08/2026	195,23	TZT4G41	A074263313	65300	16/08/2026	195,23
TZT6C57	U116315317	74550	10/08/2026	130,16	TZT7G28	U116170557	74550	10/08/2026	130,16
TZT7H45	U116263067	74550	09/08/2026	130,16	TZU2E91	U116251187	74550	09/08/2026	130,16
TZU3A43	U115983557	74550	08/08/2026	130,16	TZU4G31	A076787344	55412	14/08/2026	195,23
TZU8A17	U116134807	74550	09/08/2026	0,00	TZU8G27	U116417287	74550	11/08/2026	130,16
TZV9F75	U116749597	74550	11/08/2026	130,16	TZW0E85	U116237007	74550	10/08/2026	130,16
TZW0E85	U116237217	74550	10/08/2026	130,16	TZW4D63	U116069137	74550	09/08/2026	130,16
TZW7I46	U116191457	74550	10/08/2026	0,00	TZW7I46	U116201247	74550	10/08/2026	0,00
TZX3H36	U115924607	74550	07/08/2026	0,00	TZX6I68	U115728797	74550	08/08/2026	130,16
TZX7C50	U116275827	74550	09/08/2026	130,16	TZX8A72	U116015907	74550	08/08/2026	130,16
TZY0J17	U116124797	74630	09/08/2026	195,23	TZY2F71	U115950337	74550	08/08/2026	130,16
TZY2F71	U115715157	74550	08/08/2026	130,16	TZY5C00	U116430377	74710	12/08/2026	880,41
TZY9H71	A076841322	75870	14/08/2026	293,47	TZZ5D03	U116372957	74550	11/08/2026	130,16
UAA5H68	U115779397	74550	08/08/2026	130,16	UAA7A44	U115775767	74550	08/08/2026	0,00
UAA9H84	Z147604924	50020	17/08/2026	260,32	UAB1D78	Z147630444	50020	17/08/2026	0,00
UAB2J16	U116110057	74550	09/08/2026	0,00	UAB6H60	U116669187	74550	11/08/2026	130,16
UAB8D53	U116308057	60503	10/08/2026	293,47	UAB8D64	U116379227	74550	11/08/2026	130,16
UAB8H45	U116044277	74550	09/08/2026	130,16	UAB8H45	U116044607	74550	09/08/2026	130,16
UAB8H45	U116045607	74550	09/08/2026	130,16	UAB8I45	U116165057	74550	09/08/2026	130,16
UAC6G79	U115691507	60503	07/08/2026	293,47	UAC7J07	U116109617	74550	09/08/2026	130,16
UAC7J07	U116229187	74550	10/08/2026	130,16	UAD2E17	U115983117	74550	07/08/2026	130,16
UAD8F28	U116431037	74630	12/08/2026	195,23	UAD9J75	U116065727	60503	09/08/2026	293,47
UAE3D50	U114236867	57463	29/07/2026	130,16	UAE6B99	U115906557	74550	07/08/2026	130,16
UAE7D65	U116220167	74550	10/08/2026	130,16	UAE8C98	A076787670	55412	14/08/2026	195,23
UAF6A00	A073130930	55500	14/08/2026	130,16	UAF7A96	U116233037	74550	10/08/2026	130,16
UAF7E89	U116703617	74550	11/08/2026	130,16	UAF9J09	U116223907	74630	10/08/2026	195,23
UAG9D30	U115704927	74550	07/08/2026	130,16	UAI5J25	A076160821	76252	16/08/2026	293,47
UAI5J83	U116701637	74630	11/08/2026	195,23	UAS4G79	Z147571484	50020	17/08/2026	0,00
UAS4H74	Z147706234	50020	17/08/2026	0,00	UAS9A38	U116083217	74550	09/08/2026	0,00
UAT5E39	Z147563124	50020	17/08/2026	260,32	UAT6C04	U116355357	74550	10/08/2026	130,16
UAU2I32	U116466907	74550	12/08/2026	0,00	UAU5C01	Z147521324	50020	17/08/2026	0,00
UAU5H78	Z147632974	50020	17/08/2026	260,32	UAU5H78	Z147639244	50020	17/08/2026	260,32
UAU9C27	Z147630334	50020	17/08/2026	0,00	UAW2A96	U116659617	74550	11/08/2026	0,00
UAW2A96	U116676777	74630	11/08/2026	0,00	UAW3C26	U116149877	74550	09/08/2026	130,16
UAW8H81	A076523533	51852	22/07/2026	195,23	UAX6G87	Z147697654	50020	17/08/2026	0,00
UAX7F29	Z147575114	50020	17/08/2026	0,00	UAX7F70	Z147559384	50020	17/08/2026	0,00
UAX8F32	Z147535074	50020	17/08/2026	0,00	UAX8G82	Z147526274	50020	17/08/2026	0,00
UAX8H62	Z147588314	50020	17/08/2026	0,00	UAY0F86	Z147565004	50020	17/08/2026	0,00
UAY3B40	Z147635724	50020	17/08/2026	0,00	UAZ3H71	U116224567	74550	10/08/2026	0,00
UAZ3H71	U116225117	74550	10/08/2026	0,00	UAZ4H05	Z147674444	50020	17/08/2026	0,00
UAZ4I65	Z147568734	50020	17/08/2026	260,32	UAZ4J90	Z147605144	50020	17/08/2026	260,32
UAZ7E15	Z147534524	50020	17/08/2026	0,00	UAZ9B70	Z147520004	50020	17/08/2026	0,00
UBA2H91	Z147524184	50020	17/08/2026	0,00	UBA2I27	U115966507	74550	07/08/2026	0,00
UBA3B34	A076598681	57030	13/08/2026	0,00	UBA3H73	U116360197	74630	10/08/2026	0,00
UBA3H73	Z147538704	50020	17/08/2026	0,00	UBA4G36	A076726159	51851	14/08/2026	195,23
UBA5G87	A070933411	55090	15/08/2026	130,16	UBA6J86	Z147566534	50020	17/08/2026	0,00
UBA9C68	U116488677	74550	12/08/2026	0,00	UBA9C99	Z147663554	50020	17/08/2026	0,00
UBB1B21	Z147548054	50020	17/08/2026	0,00	UBC2J53	Z147630224	50020	17/08/2026	0,00
UBC2J66	Z147568954	50020	17/08/2026	0,00	UBC3D00	U116364817	74550	11/08/2026	0,00
UBC5B61	Z147515504	50020	17/08/2026	0,00	UBC5G05	Z147545854	50020	17/08/2026	0,00
UBC6C01	Z147535734	50020	17/08/2026	0,00	UBC8B99	A076741832	51851	24/07/2026	0,00
UBC8C18	Z147603504	50020	17/08/2026	0,00	UBC8D13	U116153617	74550	09/08/2026	0,00
UBC8F48	U115722857	74630	08/08/2026	0,00	UBD4F62	U114753647	57463	30/07/2026	130,16
UBD5G50	Z147621644	50020	17/08/2026	0,00	UBE0B86	Z147614824	50020	17/08/2026	0,00
UBE1J25	A076665362	51851	07/08/2026	195,23	UBE2F91	U116056607	74550	09/08/2026	0,00
UBE4J35	U115768617	60503	08/08/2026	0,00	UBE5C10	A076787719	55412	14/08/2026	0,00
UBE5H14	A076843406	75870	17/08/2026	0,00	UBE7E46	A071048110	75870	17/08/2026	293,47
UBF2I41	U116256807	74550	09/08/2026	0,00	UBF3H82	Z147669384	50020	17/08/2026	0,00
UBF3H82	Z147669504	50020	17/08/2026	0,00	UBF8J79	Z147616694	50020	17/08/2026	0,00
UBG1B52	Z147626154	50020	17/08/2026	0,00	UBG2G12	A073367069	60501	14/08/2026	0,00
UBG3F94	U116199267	74550	10/08/2026	0,00	UBG5H85	U116176937	74550	10/08/2026	0,00
UBG5H85	U116488897	74550	12/08/2026	0,00	UBH3B05	U116006767	74550	08/08/2026	130,16
UBH9H62	U116097407	60503	09/08/2026	293,47	UBJ0G98	A073367115	60501	15/08/2026	293,47
UBJ6C05	U116184857	74550	10/08/2026	130,16	UBK7A82	A076841632	75870	14/08/2026	293,47
UBL9F09	Z147519564	50020	17/08/2026	0,00	UBN2J07	Z147657724	50020	17/08/2026	0,00
UBN8E07	U116438187	74550	12/08/2026	130,16	UBN8E07	U116442147	74550	12/08/2026	130,16

UBN8E35	U116456227	74550	12/08/2026	130,16	UBN8E35	A076598665	57030	13/08/2026	130,16
UBO6F98	U115773897	60503	08/08/2026	0,00	UBO8E38	Z147532214	50020	17/08/2026	0,00
UBO8F16	U116053517	74550	09/08/2026	130,16	UBO9D48	Z147594694	50020	17/08/2026	0,00
UBP9A60	U116388467	56732	11/08/2026	0,00	UBP9B04	A075999658	57030	14/08/2026	0,00
UBQ3B59	U116364377	74550	10/08/2026	130,16	UBQ4D33	A076219338	75870	17/08/2026	293,47
UBQ5G24	U116667757	74550	11/08/2026	130,16	UBQ6I80	Z147695124	50020	17/08/2026	0,00
UBQ8J58	Z147558404	50020	17/08/2026	0,00	UBQ8J61	Z147527154	50020	17/08/2026	0,00
UBS1I57	Z147630994	50020	17/08/2026	260,32	UBS2H44	Z147634294	50020	17/08/2026	0,00
UBS4E35	Z147535514	50020	17/08/2026	0,00	UBT8D01	U116757307	74550	12/08/2026	0,00
UBT8I05	Z147505704	50020	17/08/2026	0,00	UBT8I66	U116452607	74550	12/08/2026	0,00
UBT8J10	U115997197	74550	08/08/2026	0,00	UBT8J93	Z147658164	50020	17/08/2026	0,00
UBT9B78	Z147568184	50020	17/08/2026	0,00	UBU7B65	Z147531444	50020	17/08/2026	0,00
UBV1A11	A074402739	70561	01/08/2026	0,00	UBV2F85	U116378567	74550	11/08/2026	130,16
UBV6C43	A076525331	55412	15/08/2026	195,23	UBV9G22	U116367347	74550	11/08/2026	0,00
UBW4E36	U116230397	74630	10/08/2026	0,00	UBW4I58	Z147660144	50020	17/08/2026	0,00
UBW4I67	A076843520	55500	17/08/2026	0,00	UBX0E34	Z147525834	50020	17/08/2026	0,00
UBX2B19	U116126667	74550	09/08/2026	0,00	UBX2B32	Z147516604	50020	17/08/2026	0,00
UBX2B68	Z147541564	50020	17/08/2026	0,00	UBX2C42	Z147573024	50020	17/08/2026	0,00
UBX3F15	Z147513514	50020	17/08/2026	0,00	UBX6F45	U116317737	60503	10/08/2026	293,47
UBX8I45	U116206087	60503	10/08/2026	293,47	UBY4E83	U116157687	74550	10/08/2026	0,00
UBY5E16	U116715277	74550	11/08/2026	0,00	UBY7J86	Z147668724	50020	17/08/2026	260,32
UBZ5J74	Z147595904	50020	17/08/2026	260,32	UBZ6C04	A076160805	55500	16/08/2026	130,16
UBZ7A66	U116435217	74550	12/08/2026	130,16	UCA5D30	U116538837	74550	12/08/2026	130,16
UCA6C32	U116682497	74550	11/08/2026	130,16	UCA9D12	U116312787	74550	10/08/2026	0,00
UCB5F51	U116149987	74550	09/08/2026	130,16	UCC5A35	U116329397	60503	10/08/2026	293,47
UCD5H07	A076841926	75870	15/08/2026	293,47	UCD8J37	U115747827	60503	08/08/2026	293,47
UCD8J37	U116135577	74630	09/08/2026	195,23	UCD8J37	U116280667	60503	09/08/2026	293,47
UCD8J37	U116251737	60503	09/08/2026	293,47	UCD8J37	U116264057	60503	09/08/2026	293,47
UCD8J67	U116228527	60503	10/08/2026	293,47	UCD9A55	U116460737	60503	12/08/2026	293,47
UCE1I12	U116547527	74550	12/08/2026	130,16	UCE1I21	U116720447	74550	11/08/2026	130,16
UCE1I29	U115736497	60503	08/08/2026	293,47	UCE1I29	A070169061	55500	15/08/2026	130,16
UCE2B98	A072607198	55090	15/08/2026	0,00	UCE6C28	A073326290	55500	16/08/2026	0,00
UCF8G53	U115988067	74550	08/08/2026	0,00	UCF8G53	U115989607	74550	08/08/2026	0,00
UCG6D55	A073017165	66020	17/08/2026	293,47	UCJ5H82	U116444897	74550	12/08/2026	0,00
UCK6B99	U116375267	56732	11/08/2026	0,00	UDA1I79	A076160619	51851	12/08/2026	0,00
UDA3I99	U116068367	74550	08/08/2026	130,16	UDA6C94	U116689207	74550	11/08/2026	130,16
UDA6E78	U116271867	60503	09/08/2026	293,47	UDA6H96	U116408607	74550	11/08/2026	0,00
UDB4A98	Z147646284	50020	17/08/2026	260,32	UDB6A99	A073288606	54521	13/08/2026	195,23
UDB7E54	U116113577	74550	09/08/2026	130,16	UDB7J36	U116393967	60503	11/08/2026	293,47
UDC0G58	Z147549154	50020	17/08/2026	260,32	UDC2C06	U116173857	74550	10/08/2026	0,00
UDC3D78	U116255707	60503	09/08/2026	293,47	UDC7B69	U116008747	74550	08/08/2026	0,00
UDD2G20	U115789407	74550	09/08/2026	130,16	UDD2G20	U116217747	74550	10/08/2026	130,16
UDD2G20	U116219177	74550	10/08/2026	130,16	UDD3F65	U116455787	60503	12/08/2026	293,47
UDD3I35	U116660057	74550	11/08/2026	130,16	UDE1F44	A076788570	55412	17/08/2026	195,23
UDE1G41	U116727377	74550	11/08/2026	0,00	UDE2B29	A072706358	53800	17/08/2026	130,16
UDE3C02	Z147524404	50020	17/08/2026	390,46	UDE4B41	U116395947	60503	11/08/2026	293,47
UDE4I89	U116059457	60503	08/08/2026	293,47	UDE8B68	Z147592504	50020	17/08/2026	260,32
UDE8B68	Z147612844	50020	17/08/2026	390,46	UDF3G74	Z147647504	50020	17/08/2026	390,46
UDF5E86	U116076617	74550	09/08/2026	0,00	UDF6I28	A070187566	77142	28/07/2026	130,16
UDG2I11	U115734957	74550	08/08/2026	0,00	UDG6D58	Z147514174	50020	17/08/2026	586,94
UDG8J98	U116163847	74550	10/08/2026	0,00	UDG9A27	U115745187	56732	08/08/2026	130,16
UDG9J77	Z147558504	50020	17/08/2026	260,32	UDH1G02	Z147619334	50020	17/08/2026	390,46
UDI0A37	U115938237	74550	07/08/2026	130,16	UDI0E31	U115724397	56732	08/08/2026	0,00
UDI8G65	A072926404	55920	16/08/2026	0,00	UDI9G09	U115728357	60503	08/08/2026	293,47
UDJ0J93	Z147525174	50020	17/08/2026	390,46	UDJ0J93	Z147525284	50020	17/08/2026	390,46
UDJ0J93	Z147562464	50020	17/08/2026	1.760,82	UDJ4F87	U116703407	74550	11/08/2026	130,16
UDJ4F87	U116704937	74550	11/08/2026	130,16	UDJ8A34	U116155607	74550	09/08/2026	130,16
UDJ8C31	U116252617	74550	09/08/2026	130,16	UDK1J30	U115991257	74550	08/08/2026	0,00
UDK6D79	U116203447	74550	10/08/2026	0,00	UDK8C87	U116036137	74630	08/08/2026	195,23
UDK8C87	U116115117	74630	09/08/2026	195,23	UDK8F19	A073326338	55500	16/08/2026	130,16
UDL1H11	U115968597	74550	08/08/2026	130,16	UDL9G97	U115665107	74550	07/08/2026	130,16
UDM0G99	U116396057	74550	11/08/2026	130,16	UDM5D40	U116314107	74550	10/08/2026	130,16
UDM6J49	A073326117	55500	16/08/2026	0,00	UDN3H17	Z147583704	50020	17/08/2026	260,32
UDN4A46	A070248875	75870	14/08/2026	293,47	UDN4J36	Z147587764	50020	17/08/2026	260,32
UDN5F37	Z147567304	50020	17/08/2026	260,32	UDN9H95	A076219389	75870	17/08/2026	293,47
UDO1E97	Z147585674	50020	17/08/2026	260,32	UDO2F83	U116321697	60503	10/08/2026	293,47
UDO2I05	Z147511754	50020	17/08/2026	260,32	UDO3D05	U116650607	74550	14/08/2026	130,16
UDO4A70	A074103391	70301	26/07/2026	293,47	UDO5B97	A076317321	55412	14/08/2026	195,23
UDO7B66	U116075517	74550	08/08/2026	130,16	UDO9D52	U116797777	60503	12/08/2026	293,47
UDP0I10	A074720790	70301	08/08/2026	293,47	UDP5H52	A075999615	57030	14/08/2026	130,16
UDP6E28	U116103677	74630	09/08/2026	195,23	UDP6F46	Z147638364	50020	17/08/2026	260,32
UDP8G70	U116294307	74550	09/08/2026	130,16	UDQ1A77	Z147532654	50020	17/08/2026	260,32
UDQ1I74	Z147630884	50020	17/08/2026	260,32	UDQ3I23	U116688107	74550	11/08/2026	0,00
UDQ6A58	U116124467	74550	09/08/2026	130,16	UDQ8B26	U116730907	74550	11/08/2026	130,16
UDQ8F18	Z147552784	50020	17/08/2026	260,32	UDQ9A69	A076724342	76841	05/08/2026	130,16
UDQ9A84	U116058907	74550	08/08/2026	130,16	UDR3F47	U116268907	60503	09/08/2026	293,47
UDR4A73	U115766637	74550	08/08/2026	130,16	UDR8C98	Z147643204	50020	17/08/2026	0,00
UDR8D14	U116714507	74550	11/08/2026	0,00	UDR9E60	A073496420	60501	15/08/2026	293,47
UDS7A79	Z147564224	50020	17/08/2026	260,32	UDS9A91	U116083767	74550	08/08/2026	130,16
UDS9D39	U115728027	60503	08/08/2026	293,47	UDT0E10	Z147528144	50020	17/08/2026	260,32
UDT1G66	U116085197	74550	09/08/2026	130,16	UDT1G66	U116246017	74550	09/08/2026	130,16
UDT2E87	Z147634514	50020	17/08/2026	260,32	UDT6I27	U115726157	74550	08/08/2026	0,00
UDT7D39	U116013147	74550	08/08/2026	130,16	UDT7J67	Z147519014	50020	17/08/2026	260,32
UDT8D39	U116344577	74550	10/08/2026	130,16	UDT9D37	U116534767	74550	12/08/2026	0,00
UDU1A78	U116415417	74550	11/08/2026	130,16	UDU5H77	A076842728	75870	16/08/2026	293,47
UDU6H26	U116393637	74550	11/08/2026	130,16	UDU7D07	U116284847	74550	09/08/2026	0,00
UDU7D07	Z147536944	50020	17/08/2026	0,00	UDU7F43	U116421907	74550	11/08/2026	130,16
UDU8D00	Z147697434	50020	17/08/2026	260,32	UDU9J60	U116337317	56732	10/08/2026	130,16
UDV1I42	U116217417	74550	10/08/2026	130,16	UDV2A81	Z147632094	50020	17/08/2026	0,00
UDV2B13	U116529267	74550	12/08/2026	130,16	UDV4D85	U116693167	74550	11/08/2026	130,16
UDV4H46	U116391217	74550	11/08/2026	130,16	UDV7F58	U116343697	74550	10/08/2026	130,16
UDV9J45	Z147523744	50020	17/08/2026	260,32	UDW0H55	U116219067	74550	10/08/2026	130,16
UDW8G69	Z147518464	50020	17/08/2026	586,94	UDW8I15	U116282427	74550	09/08/2026	130,16
UDX0B40	A070169134	75870	15/08/2026	293,47	UDX0C05	U116192997	74630	10/08/2026	195,23
UDX1F64	U112957017	57463	20/07/2026	130,16	UDX1F64	U114231807	57463	25/07/2026	130,16
UDX1F64	U116238867	57463	06/08/2026	130,16	UDX1J89	U115688107	74550	07/08/2026	130,16
UDX4J61	A073528682	75870	14/08/2026	293,47	UDX8H15	U115760807	74550	08/08/2026	130,16
UDY3E69	Z147582814	50020	17/08/2026	390,46	UDY3I40	Z147631654	50020	17/08/2026	0,00
UDY4G19	Z147536064	50020	17/08/2026	260,32	UDY5I37	U116449407	60503	12/08/2026	293,47
UDZ4F07	A076841250	75870	14/08/2026	0,00	UDZ6H26	U116137557	74550	09/08/2026	130,16
UDZ8I38	U116106977	74550	09/08/2026	130,16	UDZ9E37	U116036577	74550	08/08/2026	0,00
UEA1J56	A076787425	55412	14/08/2026	0,00	UEA2C37	U115779177	74550	08/08/2026	130,16
UEA6A16	U115925257	74550	07/08/2026	0,00	UEB0H87	Z147622854	50020	17/08/2026	260,32
UEB1C65	A073694213	55412	17/08/2026	195,23	UEB1D01	U116340727	74550	10/08/2026	0,00
UEB1G15	U116393197	74550	11/08/2026	130,16	UEB2B81	U116741347	74550	11/08/2026	130,16
UEB2H05	A070970015	55417	16/08/2026	195,23	UEB3I36	A073326133	55500	16/08/2026	130,16
UEB5B07	Z147685444	50020	17/08/2026	260,32	UEC3E01	U116108077	74550	09/08/2026	130,16
UEC3I52	U116399577	74550	11/08/2026	130,16	UEC4J49	A076844097	75870	18/08/2026	0,00
UEC7C21	U116281217	56732	09/08/2026	130,16	UED1A58	A074582958	70561	16/08/2026	293,47
UED3J48	A074085598	57200	14/08/2026	195,23	UEE0I78	U117075637	57463	12/08/2026	130,16
UEE5A73	Z147529354	50020	17/08/2026	0,00	UEE5B68	U115710207	74550	08/08/2026	130,16
UEE5F07	U116048457	74550	09/08/2026	130,16	UEE5F07	U116479877	74550	12/08/2026	130,16
UEE7F56	A076843066	57030	16/08/2026	0,00	UEE8G64	U116294967	74550	09/08/2026	130,16
UEE9J52	U116227097	74550	10/08/2026	130,16	UEF0I72	U116272527	74550	09/08/2026	130,16
UEF7D89	U115975197	74550	08/08/2026	130,16	UEG6E40	Z147509774	50020	17/08/2026	390,46
UEG7I76	U116024477	74550	08/08/2026	130,16	UEH0C21	U115947917	74550	07/08/2026	0,00
UEH1D15	A074242030	60501	14/08/2026	293,47	UEH4C74	Z147568304	50020	17/08/2026	260,32
UEH4E52	U116115777	74550	09/08/2026	130,16	UEH4I35	Z147544314	50020	17/08/2026	260,32
UEI0I11	U116292877	74550	09/08/2026	0,00	UEI2A11	U116223467	60503	10/08/2026	293,47
UEI2A11	U116660717	60503	11/08/2026	293,47	UEI2D98	Z147605914	50020	17/08/2026	0,00
UEI8E40	Z147524844	50020	17/08/2026	586,94	UEJ0J71	Z147538154	50020	17/08/2026	586,94
UEJ0J71	Z147652774	50020	17/08/2026	260,32	UEJ1G96	U116662917	74550	11/08/2026	130,16
UEJ1H16	Z147690064	50020	17/08/2026	260,32	UEJ2G18	U116277807	60503	09/08/2026	0,00
UEJ4B55	U116250087	74550	09/08/2026	0,00	UEJ5I68	U116107747	60503	09/08/2026	293,47
UEJ7F47	U116330717	60503	10/08/2026	293,47	UEK2B26	Z147676094	50020	17/08/2026	260,32
UEK3A98	U115986637	74550	07/08/2026	130,16	UEK3B43	Z147667734	50020	17/08/2026	260,32
UEK6A61	Z147608224	50020	17/08/2026	260,32	UEK6A64	U115756187	74550	08/08/2026	130,16
UEK6C04	U116266707	60503	09/08/2026	293,47	UEL0B88	Z147656514	50020	17/08/2026	260,32
UEL3A17	Z147603604	50020	17/08/2026	0,00	UEL5A44	U115771037	60503	08/08/2026	293,47
UEL5C69	Z147636054	50020	17/08/2026	260,32	UEL5C69	Z147644194	50020	17/08/2026	586,94
UEL9F30	A074064175	70301	09/08/2026	293,47	UEL9G89	Z147636714	50020	17/08/2026	260,32
UEM3E12	U116279237	74550	09/08/2026	0,00	UEM5J75	U116218077	60503	10/08/2026	293,47
UEM8J29	U116000507	60503	08/08/2026	293,47	UEN2A78	Z147516154	50020	17/08/2026	260,32
UEN4B24	U116053187	74550	08/08/2026	130,16	UEN5D23	U116430817	74550	12/08/2026	0,00
UEN7E40	Z147602834	50020	17/08/2026	586,94	UEO3B89	Z147622204	50020	17/08/2026	260,32
UEO5F32	U115958917	74550	08/08/2026	130,16	UEO5H08	A070033542	57380	13/08/2026	293,47
UEO7H94	U116259107	74630	09/08/2026	195,23	UEO7H94	U116354917	74550	10/08/2026	130,16
UEO8A29	A070933578	55500	16/08/2026	0,00	UEO9E17	U116114347	74550	09/08/2026	130,16
UEP0C51	A076702438	60501	13/08/2026	293,47	UEP3C88	Z147552904	50020	17/08/2026	586,94
UEP3H11	U116266587	74550	09/08/2026	130,16	UEP4E79	U115788417	74550	09/08/2026	130,16
UEP4E79	U115788747	74550	09/08/2026	130,16	UEP6C39	U116421137	74550	11/08/2026	130,16
UEP6C39	U116739697	74550	11/08/2026	130,16	UEP6C39	U116646747	74550	14/08/2026	130,16
UEQ0F24	U116008637	74550	08/08/2026	130,16	UEQ7F10	U116460297	74550	12/08/2026	130,16
UEQ7I18	U116016447	74550	08/08/2026	0,00	UER0D93	U116123697	74550	09/08/2026	130,16
UER1D18	U116391767	74550	11/08/2026	130,16	UER1F17	Z147703704	50020	17/08/2026	260,32
UER4C44	U116364607	57463	12/08/2026	130,16	UER5E69	U116259877	74550	09/08/2026	130,16
UES0A58	U116387037	60503	11/08/2026	0,00	UES1B66	U116466457	74550	12/08/2026	130,16
UES1G28	U116382857	74550	11/08/2026	130,16	UES3G12	U115979707	74550	07/08/2026	130,16
UES7D77	U115952647	74550	07/08/2026	130,16	UES7G47	U116086517	74550	08/08/2026	130,16
UES9D07	A073130972	60501	17/08/2026	0,00	UET5H15	U116682507	56732	11/08/2026	130,16
UET9B99	Z147520444	50020	17/08/2026	260,32	UEU5C75	Z147686434	50020	17/08/2026	260,32
UEU8I58	A076095760	55412	14/08/2026	195,23	UEU9A76	A075999747	57030	14/08/2026	130,16
UEU9D83	A073325870	55500	15/08/2026	130,16	UEV1J08	Z147531884	50020	17/08/2026	260,32
UEV1J08	Z147531994	50020	17/08/2026	260,32	UEV1J08	Z147543214	50020	17/08/2026	260,32
UEV1J08	Z147603714	50020	17/08/2026	260,32	UEV7C20	U116271427	60503	09/08/2026	293,47
UEV8G18	A072607279	55500	15/08/2026	130,16	UEW0G58	Z147545414	50020	17/08/2026	260,32
UEW4C70	A075397925	65800	14/08/2026	293,47	UEW7G85	U116369007	60503	11/08/2026	0,00
UEX0A84	Z147582484	50020	17/08/2026	260,32	UEX2E11	Z147677084	50020	17/08/2026	260,32
UEX5E43	A076610118	57030	15/08/2026	0,00	UEX7D95	U116284297	74550	09/08/2026	130,16
UEX7F07	Z147542774	50020	17/08/2026	0,00	UEX8H25	A073288649	75870	14/08/2026	293,47
UEY0B72	U116162747	74550	09/08/2026	130,16	UEY1E23	U116411347	60503	11/08/2026	0,00

UEY3G77	U116016557	74550	08/08/2026	130,16	UEY4A02	U117054297	74550	14/08/2026	0,00
UEZ6B98	A073987113	76331	17/08/2026	293,47	UEZ7A48	U116461837	56732	12/08/2026	130,16
UFA6B86	Z147509224	50020	17/08/2026	390,46	UFA7B28	A073890551	75870	13/08/2026	0,00
UFA7F82	U116385937	74550	11/08/2026	130,16	UFA8D12	U116719567	74550	11/08/2026	130,16
UFB0A67	A076610193	57030	15/08/2026	130,16	UFB1E80	U116316087	74550	10/08/2026	130,16
UFB3D98	U116404197	74550	11/08/2026	130,16	UFB5H63	U115729237	74550	08/08/2026	130,16
UFB7A75	U115793037	74550	09/08/2026	0,00	UFB9J55	U116673697	74550	11/08/2026	130,16
UFC1C64	A074968325	75870	13/08/2026	293,47	UFC1D01	U116284517	60503	09/08/2026	293,47
UFC3E20	U116070017	74550	08/08/2026	130,16	UFC3E52	U116320267	56732	10/08/2026	130,16
UFC4A70	U116308607	74550	10/08/2026	130,16	UFC5F76	U116164947	60503	10/08/2026	293,47
UFD0J24	U116679747	74550	11/08/2026	130,16	UFD2B97	A073175593	75870	13/08/2026	293,47
UFD2D33	Z147579404	50020	17/08/2026	260,32	UFD5E44	A070933772	55500	16/08/2026	130,16
UFD8I39	Z147678294	50020	17/08/2026	260,32	UFE0A65	U116175727	74550	10/08/2026	130,16
UFE3B14	U116334897	74550	10/08/2026	0,00	UFE3D78	Z147565654	50020	17/08/2026	586,94
UFE5J98	U116266257	60503	09/08/2026	293,47	UFE7H75	Z147589964	50020	17/08/2026	0,00
UFE7H77	U116024917	74550	08/08/2026	130,16	UFE8J15	Z147685994	50020	17/08/2026	390,46
UFF1F33	Z147616254	50020	17/08/2026	260,32	UFF3F53	Z147687974	50020	17/08/2026	260,32
UFF4D56	U116327087	60503	10/08/2026	0,00	UFF6I50	U116127767	74550	09/08/2026	130,16
UFF8G49	U116796907	60503	12/08/2026	293,47	UFF8J36	Z147623404	50020	17/08/2026	586,94
UFG0I38	U116139097	74550	09/08/2026	130,16	UFG1B27	U116399687	56732	11/08/2026	0,00
UFG1B38	Z147630554	50020	17/08/2026	260,32	UFG2F59	U116355247	74550	10/08/2026	0,00
UFG3A30	A076727406	60501	16/08/2026	293,47	UFG4A21	U116652467	74550	11/08/2026	130,16
UFG4J77	U116666327	74550	11/08/2026	130,16	UFG7H68	Z147549604	50020	17/08/2026	390,46
UFG8E63	U116163517	74550	10/08/2026	130,16	UFH0H33	Z147644304	50020	17/08/2026	260,32
UFH1C37	U116270987	60503	09/08/2026	293,47	UFH1H36	U116528607	74550	12/08/2026	130,16
UFH6F83	U116087617	74550	09/08/2026	0,00	UFI1J00	Z147529794	50020	17/08/2026	586,94
UFI5B88	A070047128	75870	18/08/2026	293,47	UFI6A28	A071048268	75870	17/08/2026	0,00
UFI8D98	A076787697	55412	14/08/2026	195,23	UFI9J48	A073837200	51851	14/08/2026	0,00
UFJ1G06	U116751357	74550	11/08/2026	130,16	UFJ2D61	Z147548384	50020	17/08/2026	260,32
UFJ3E80	A076702829	60501	18/08/2026	293,47	UFJ6H30	U116273187	60503	09/08/2026	293,47
UFJ7B79	A076841748	75870	14/08/2026	293,47	UFJ7C09	U116331377	74630	10/08/2026	195,23
UFJ7H76	U115758497	74550	08/08/2026	130,16	UFK0I38	U116654887	74550	11/08/2026	0,00
UFK3D75	U116691957	74630	11/08/2026	195,23	UFK3H17	U115921737	74550	07/08/2026	0,00
UFK4G70	Z147703924	50020	17/08/2026	260,32	UFK5A43	U116481417	74550	12/08/2026	130,16
UFK8C31	U116713957	74550	11/08/2026	130,16	UFK9E35	U116021397	60503	08/08/2026	293,47
UFL0G01	U116319277	56732	10/08/2026	130,16	UFL3C93	U116375157	56732	11/08/2026	130,16
UFL4G79	U116458317	74550	12/08/2026	0,00	UFL5G77	U116418607	74550	11/08/2026	130,16
UFL6A44	U115745847	74550	08/08/2026	130,16	UFL8I35	Z147631434	50020	17/08/2026	260,32
UFL9B10	A076788510	55412	17/08/2026	195,23	UFL9E90	Z147525504	50020	17/08/2026	260,32
UFM0A21	U116094217	74550	09/08/2026	130,16	UFM1G06	U116150647	74550	09/08/2026	130,16
UFM5B83	U115804917	74550	09/08/2026	130,16	UFM5I56	Z147508454	50020	17/08/2026	260,32
UFM6I87	A076095809	55412	14/08/2026	195,23	UFM8J49	U116272637	60503	09/08/2026	0,00
UFM8J49	U116746517	74630	11/08/2026	0,00	UFM8J49	U116487687	74550	12/08/2026	0,00
UFN7D87	U116673807	74550	11/08/2026	130,16	UFN9A68	A073288614	54521	13/08/2026	195,23
UFO0H27	A076844135	75870	18/08/2026	293,47	UFO1H00	U116376147	74550	11/08/2026	130,16
UFO1I89	Z147594254	50020	17/08/2026	586,94	UFO2D16	U116279017	74550	09/08/2026	130,16
UFO2D16	A076318794	55412	17/08/2026	195,23	UFO7G79	U116697457	74550	11/08/2026	130,16
UFO7H03	U116276487	74550	09/08/2026	130,16	UFP1C41	U116064077	60503	09/08/2026	0,00
UFP8J12	Z147581384	50020	17/08/2026	260,32	UFP9G18	Z147572584	50020	17/08/2026	0,00
UFQ0E40	A076724865	76842	08/08/2026	130,16	UFR0I37	U116688877	74550	11/08/2026	130,16
UFR0I37	A071006638	76331	14/08/2026	293,47	UFR0I37	Z147671704	50020	17/08/2026	260,32
UFR1H46	U115967057	74550	07/08/2026	130,16	UFR2H76	Z147594034	50020	17/08/2026	260,32
UFR5I77	U115667417	74550	07/08/2026	130,16	UFR5I77	U116402987	74550	11/08/2026	130,16
UFR6D85	U116002257	74550	08/08/2026	130,16	UFR6D85	Z147600084	50020	17/08/2026	260,32
UFR9I98	U116038557	74550	08/08/2026	0,00	UFS2J10	U116112587	60503	09/08/2026	293,47
UFS3C91	U116336327	56732	10/08/2026	130,16	UFS3J59	A076800766	76332	18/08/2026	293,47
UFS5I19	U116670177	74550	11/08/2026	0,00	UFS7I63	U116100707	74550	09/08/2026	130,16
UFS8H08	A073987040	73661	13/08/2026	0,00	UFT0D60	U116741457	74550	11/08/2026	130,16
UFT0J04	A076317372	55412	14/08/2026	195,23	UFT1F87	U116237327	74550	10/08/2026	130,16
UFT2E43	A073230250	55500	13/08/2026	0,00	UFT7G71	U115754757	74550	08/08/2026	130,16
UFU0D55	U116323457	74550	10/08/2026	130,16	UFU3D26	A070046849	66532	13/08/2026	195,23
UFU3H28	Z147575554	50020	17/08/2026	0,00	UFU4C77	U116059677	74550	09/08/2026	130,16
UFU4C77	U116062977	74550	09/08/2026	130,16	UFU8J60	U116392207	74550	11/08/2026	130,16
UFU9J52	Z147626924	50020	17/08/2026	260,32	UFV1A89	U116400347	74550	11/08/2026	130,16
UFV1J85	U116766207	74630	12/08/2026	195,23	UFV1J85	U116766537	74630	12/08/2026	195,23
UFV3C16	U115736607	56732	08/08/2026	130,16	UFV3H59	U116261637	60503	09/08/2026	0,00
UFV3H86	Z147619114	50020	17/08/2026	260,32	UFV3I18	Z147620544	50020	17/08/2026	260,32
UFV4I26	U116182987	74550	10/08/2026	130,16	UFV4I26	U116688547	74550	11/08/2026	130,16
UFV4J16	A076491879	76841	06/08/2026	130,16	UFV4J16	U115778627	74550	08/08/2026	130,16
UFV4J91	U116178707	60503	10/08/2026	293,47	UFV9H50	U116777097	60503	12/08/2026	293,47
UFW0G92	U116401337	74550	11/08/2026	130,16	UFW0G92	U116691627	74550	11/08/2026	130,16
UFW0G92	U116456337	74550	12/08/2026	130,16	UFW1E80	U115746617	60503	08/08/2026	0,00
UFW3F55	Z147567414	50020	17/08/2026	0,00	UFW4J70	A073017033	66020	14/08/2026	293,47
UFW4J70	A073017041	75870	14/08/2026	293,47	UFX2B28	U115725277	60503	08/08/2026	293,47
UFX3D19	Z147686874	50020	17/08/2026	260,32	UFX3H91	U115734737	60503	08/08/2026	293,47
UFX4B54	U116468987	74550	12/08/2026	0,00	UFX4I04	Z147664654	50020	17/08/2026	260,32
UFX7H68	A073288673	75870	14/08/2026	0,00	UFX7I36	U116251077	60503	09/08/2026	293,47
UFY1E45	U116105877	74550	09/08/2026	130,16	UFY4H34	A076609462	55500	13/08/2026	130,16
UFY7A25	U116118857	74550	09/08/2026	130,16	UFZ4D30	U116545987	74550	12/08/2026	130,16
UFZ5G90	U116012047	60503	08/08/2026	293,47	UFZ6A25	U116755537	74550	12/08/2026	130,16
UFZ9I75	U116756637	60503	12/08/2026	293,47	UFZ9I75	U116462827	60503	12/08/2026	293,47
UFZ9I75	U116774897	60503	12/08/2026	293,47	UGA0F60	U115726597	74550	08/08/2026	130,16
UGA0F60	U115726817	74550	08/08/2026	130,16	UGA0F60	U116119187	74550	09/08/2026	130,16
UGA1F76	U115787977	74550	09/08/2026	130,16	UGA5J07	U115936147	74550	07/08/2026	130,16
UGA5J07	Z147626044	50020	17/08/2026	260,32	UGA7H99	U115679187	74550	07/08/2026	130,16
UGB2B78	U116342927	74550	10/08/2026	0,00	UGB5C77	U116265597	74550	09/08/2026	130,16
UGB9A10	Z147538814	50020	17/08/2026	0,00	UGC7C75	Z147671694	50020	17/08/2026	260,32
UGC7D00	U116461177	60503	12/08/2026	293,47	UGC7G12	Z147611304	50020	17/08/2026	260,32
UGD0F47	A070046920	53800	17/08/2026	130,16	UGD2C85	U116468107	60503	12/08/2026	293,47
UGD4E75	Z147591174	50020	17/08/2026	260,32	UGD6E82	Z147651344	50020	17/08/2026	260,32
UGD7E46	U116071557	74550	09/08/2026	130,16	UGD8G88	Z147688304	50020	17/08/2026	260,32
UGE4H20	U116174187	74550	10/08/2026	130,16	UGE4H20	U116183097	74550	10/08/2026	130,16
UGE5G47	U116404967	60503	11/08/2026	293,47	UGF3A33	Z147691054	50020	17/08/2026	260,32
UGF3A87	U116098727	74550	09/08/2026	130,16	UGG2F18	Z147541904	50020	17/08/2026	0,00
UGG2F43	Z147624404	50020	17/08/2026	260,32	UGG4F05	U116326317	74550	10/08/2026	130,16
UGG5B57	A076727228	66532	16/08/2026	195,23	UGG5D51	U116255477	56732	09/08/2026	0,00
UGG6H01	A076610142	57030	15/08/2026	130,16	UGH3E26	U116360857	74550	10/08/2026	130,16
UGH7D24	Z147698204	50020	17/08/2026	0,00	UGH7J39	U116238317	57463	05/08/2026	130,16
UGH7J39	Z147700304	50020	17/08/2026	260,32	UGI1I88	Z147609764	50020	17/08/2026	260,32
UGI2A38	A073130832	55500	13/08/2026	130,16	UGI3A63	U115778407	74550	08/08/2026	0,00
UGI3A63	U116340067	74550	10/08/2026	130,16	UGI4A86	A076317933	55412	15/08/2026	195,23
UGI8H30	A076727511	66532	16/08/2026	195,23	UGI9F77	U115750467	74550	08/08/2026	130,16
UGJ2D32	Z147572694	50020	17/08/2026	260,32	UGJ4B55	Z147629234	50020	17/08/2026	390,46
UGK1H79	U116316747	74550	10/08/2026	130,16	UGK5H38	U114228177	57463	23/07/2026	130,16
UGL0C13	U115738807	74550	08/08/2026	130,16	UGL0I15	Z147657834	50020	17/08/2026	260,32
UGL1D83	Z147548934	50020	17/08/2026	0,00	UGL6F70	A076525820	55412	17/08/2026	195,23
UGL7B84	Z147524294	50020	17/08/2026	260,32	UGL9E80	A073325528	59910	15/08/2026	293,47
UGM0E06	Z147659924	50020	17/08/2026	260,32	UGM1E50	U115982127	74550	08/08/2026	130,16
UGM3D46	U116703287	74550	11/08/2026	130,16	UGM4F45	A076318204	55412	15/08/2026	195,23
UGM5F24	U116431807	74550	12/08/2026	130,16	UGM5F85	U116284077	60503	09/08/2026	293,47
UGM7J70	A074644295	70561	31/07/2026	293,47	UGM7J89	U116644877	74550	14/08/2026	0,00
UGN2A92	U115988727	74550	08/08/2026	130,16	UGN3E09	Z147553114	50020	17/08/2026	260,32
UGN5G35	U115731107	60503	08/08/2026	293,47	UGN8D28	U115960677	74550	08/08/2026	130,16
UGO0D19	U115916457	74550	07/08/2026	130,16	UGO3B24	U115775327	74550	08/08/2026	130,16
UGO3E45	U116243157	74550	09/08/2026	130,16	UGO4D87	U115918007	74550	07/08/2026	130,16
UGO4H29	Z147676644	50020	17/08/2026	260,32	UGO5A55	Z147596784	50020	17/08/2026	260,32
UGP0C66	A076318220	55412	15/08/2026	195,23	UGP2E16	A076702640	60501	13/08/2026	293,47
UGP3J65	A076609691	55417	14/08/2026	195,23	UGP9B65	U116673477	74550	11/08/2026	130,16
UGQ3F69	U115744197	74550	08/08/2026	130,16	UGQ3J01	Z147670484	50020	17/08/2026	586,94
UGQ4C74	Z147526384	50020	17/08/2026	0,00	UGQ4D70	Z147537274	50020	17/08/2026	260,32
UGQ4D70	Z147546844	50020	17/08/2026	260,32	UGR1F46	U116303217	74550	10/08/2026	130,16
UGR2H53	U116675787	60503	11/08/2026	293,47	UGR6G59	U116205977	74550	10/08/2026	130,16
UGR9E51	A076843015	57030	16/08/2026	0,00	UGS0J48	U113388007	57463	25/07/2026	0,00
UGS6F60	Z147641114	50020	17/08/2026	260,32	UGS6F60	Z147657394	50020	17/08/2026	260,32
UGS6F65	U115758507	74550	08/08/2026	130,16	UGS7G24	A073175747	67690	14/08/2026	0,00
UGS8B30	U115802497	60503	09/08/2026	293,47	UGS8B30	U116066387	60503	09/08/2026	293,47
UGS8C91	U115992807	74550	08/08/2026	130,16	UGT4C27	U116408047	60503	11/08/2026	293,47
UGT9C32	U115758827	60503	08/08/2026	293,47	UGT9C70	U116382637	74550	11/08/2026	130,16
UGU0A15	U116362287	74550	10/08/2026	130,16	UGU2F29	U115982017	60503	08/08/2026	0,00
UGU5J17	U116162307	74550	09/08/2026	130,16	UGU6E74	U116646857	74550	14/08/2026	130,16
UGU7G20	U116695147	74550	11/08/2026	130,16	UGU8F73	U115804037	60503	09/08/2026	293,47
UGU8F73	U116429497	74550	12/08/2026	130,16	UGV0C22	U116109177	74550	09/08/2026	130,16
UGV2A80	Z147595354	50020	17/08/2026	390,46	UGV3A17	U116739257	74630	11/08/2026	195,23
UGV3C84	U116085087	74550	08/08/2026	130,16	UGV3F68	U115777747	74630	08/08/2026	0,00
UGV3I70	U115907657	74550	07/08/2026	130,16	UGV6B98	A076841756	75870	14/08/2026	293,47
UGV8G83	Z147628024	50020	17/08/2026	586,94	UGX4I07	Z147682254	50020	17/08/2026	260,32
UGX7G49	U116736287	74550	11/08/2026	130,16	UHL2D79	U116374827	56732	11/08/2026	130,16
UIW1H25	Z147606024	50020	17/08/2026	260,32	UJB2I96	A076160678	76332	14/08/2026	293,47
UJB2I96	A073111986	76331	14/08/2026	293,47	UJL8G52	U116234577	74550	10/08/2026	130,16
UMK8D00	U116439397	74550	12/08/2026	130,16	UOI7F07	U115895337	60503	07/08/2026	293,47
UOI8D99	A076844208	75870	18/08/2026	293,47	UOJ4A60	A076727520	58191	16/08/2026	880,41
UOK6E50	U116229517	74550	10/08/2026	130,16	UOL0E72	U116403427	74550	11/08/2026	130,16
UOL0I70	U116317957	74550	10/08/2026	130,16	UOL2A88	U115881147	74550	07/08/2026	130,16
UOL8E80	A076842850	57030	16/08/2026	0,00	UOL8G75	U116335777	60503	10/08/2026	293,47
UOL9A17	A074185762	70481	02/08/2026	293,47	UON2A70	U116476687	74550	12/08/2026	130,16
UON8G00	U116712307	60503	11/08/2026	0,00	UOO1F29	U115997087	74550	08/08/2026	130,16
UOO1F29	U116129857	74550	09/08/2026	130,16	UOO2I79	U116293977	74550	09/08/2026	130,16
UOO5F22	U116154607	74550	09/08/2026	130,16	UOO7D09	A076318697	55412	17/08/2026	195,23
UOO8A80	U115977947	74550	07/08/2026	130,16	UOO8J05	U116421797	74550	11/08/2026	130,16
UOQ5E10	U116043287	74550	08/08/2026	130,16	UOQ5E30	U116039007	74550	08/08/2026	0,00
UOQ8I78	U115978937	74550	08/08/2026	130,16	UOS2D10	A074682758	54521	16/08/2026	195,23
UOS3I70	U116131507	74550	09/08/2026	130,16	UOS6D69	U116305417	74550	10/08/2026	0,00
UOT3F00	A076842558	57030	15/08/2026	0,00	UOU7J75	Z147617794	50020	17/08/2026	260,32
UOV1I88	U116690197	74550	11/08/2026	130,16	UOV2C76	U116335887	74550	10/08/2026	130,16
UOW0F67	U116264497	74550	09/08/2026	0,00	UPA8B84	U116015897	74550	08/08/2026	130,16
UPD1A09	U116656977	74550	11/08/2026	0,00	UPD8J82	U116095207	74550	09/08/2026	130,16
UPE8D10	U116136017	74550	09/08/2026	130,16	UPF2H52	A075048084	55680	15/08/2026	195,23
UPF4D75	U116109287	74550	09/08/2026	130,16	UPG0D63	A075999399	57030	13/08/2026	130,16
UPH6I38	U116015347	60503	08/08/2026	293,47	UPH6I38	U116137777	60503	09/08/2026	293,47
UPI2C30	U116794697	60503	12/08/2026	293,47	UPI8A68	A076844283	58511	18/08/2026	130,16
UPJ0B45	A076843724	55500	17/08/2026	130,16	UPK0E18	U116720117	74550	11/08/2026	130,16
UPK9J79	U116140207	60503	09/08/2026	293,47	UPL2I26	U116008967	74630	08/08/2026	195,23
UPM7H44	U116385717	60503	11/08/2026	293,47	UPM8C09	U115737377	74550	08/08/2026	130,16
UPN0E28	U116175397	74550	10/08/2026	130,16	UPP0C35	U116479327	60503	12/08/2026	293,47
UPP2G00	A076842760	54521	16/08/2026	195,23	UPP6J20	A073326150	55500	16/08/2026	130,16
UPP7C30	U116757297	74630	12/08/2026	0,00	UPP7C30	U116456997	74550	12/08/2026	0,00
UPQ2A50	U115995547	74550	08/08/2026	130,16	UPQ4A99	U115783797	74550	08/08/2026	130,16
UPQ8I40	U116778197	74550	12/08/2026	130,16	UPS8D08	U116341937	74550	10/08/2026	130,16
UPS9F59	U116298377	74550	09/08/2026	130,16	UPU4A06	U116343257	56732	10/08/2026	130,16
UPV3H01	U116454467	74630	12/08/2026	195,23	UPV4G20	U117062767	74550	14/08/2026	130,16
UPV5I60	U116491427	74550	12/08/2026	130,16	UPX3H41	U116324887	74550	10/08/2026	130,16
UPX5C00	U115919207	74550	07/08/2026	130,16	UPX5C00	U116214227	74550	10/08/2026	130,16
UPX8D52	U115954407	60503	08/08/2026	293,47	UPX8D52	U115717027	74550	08/08/2026	130,16
UPX8D52	U115954737	74550	08/08/2026	130,16	UPX8D52	U115954847	74550	08/08/2026	130,16
UPX8D52	U116051107	74550	09/08/2026	130,16	UPX8D52	U116060227	74550	09/08/2026	130,16
UPX8D52	U116430047	74550	12/08/2026	130,16	UPX8D52	U116437527	74550	12/08/2026	130,16
UPY2D00	U115763007	74550	08/08/2026	130,16	UPY9H40	U116176277	74550	10/08/2026	130,16
UPZ9A16	U115744747	60503	08/08/2026	293,47	UQB2H01	U115731657	60503	08/08/2026	293,47
UQB3I20	U116677877	74550	11/08/2026	130,16	UQB3I20	U116677987	74550	11/08/2026	130,16
UQB7D75	U116671717	74550	11/08/2026	130,16	UQC3I61	U115922067	74550	07/08/2026	130,16
UQD0C89	A076843708	55500	17/08/2026	130,16	UQD2D19	U115737267	74550	08/08/2026	130,16
UQD2D19	U116001157	74550	08/08/2026	130,16	UQE1H40	U116160107	60503	09/08/2026	293,47
UQE1H40	U116135027	74550	09/08/2026	130,16	UQE2E70	U116440507	74550	12/08/2026	0,00
UQG8B99	U116225887	74550	10/08/2026	130,16	UQG8B99	U116231167	74550	10/08/2026	130,16
UQH9E65	U116663687	74550	11/08/2026	130,16	UQJ0A70	U116291447	60503	09/08/2026	0,00
UQM7H89	A076725861	51851	13/08/2026	0,00	UQN2G00	Z147517914	50020	17/08/2026	260,32
UQN4G79	A073508428	76331	13/08/2026	293,47	UQN5A99	U116676227	60503	11/08/2026	293,47
UQN9F75	U116151527	74550	10/08/2026	130,16	UQR8F09	U116216867	74630	10/08/2026	195,23
UQR8F09	U116387697	60503	11/08/2026	293,47	UQS1I10	A074968317	75870	13/08/2026	293,47
UQT2I19	U115762907	74630	08/08/2026	195,23	UQT8D86	Z147596894	50020	17/08/2026	260,32
UQU5D38	A076598517	57030	13/08/2026	0,00	UQV0G42	U116684037	74550	11/08/2026	130,16
UQV0G42	U116689757	74550	11/08/2026	130,16	UQV2C23	U116155487	74550	09/08/2026	130,16
UQW0E58	U116231057	74550	10/08/2026	130,16	UQW7E50	U115777967	74550	08/08/2026	130,16
UQX4J74	U115807777	74550	09/08/2026	130,16	UQZ4A00	U116344027	74630	10/08/2026	195,23
URA3G78	U115771147	60503	08/08/2026	293,47	URC2A44	U116127657	60503	09/08/2026	293,47
URD9D30	A076609837	55500	14/08/2026	130,16	URE1A97	U116156037	74550	09/08/2026	0,00
URE5A13	U116022827	74550	08/08/2026	130,16	URG2B18	U116350737	60503	10/08/2026	293,47
URH1D44	U116041417	74550	08/08/2026	130,16	URH1D44	U116703947	74550	11/08/2026	130,16
URH9I70	U116550607	74550	12/08/2026	130,16	URI6D98	A076526230	55412	17/08/2026	0,00
URI6E67	U115965307	74550	07/08/2026	130,16	URJ9H39	U116207847	74550	10/08/2026	130,16
URK5B99	U115780387	74550	08/08/2026	130,16	URK5B99	U116113797	74550	09/08/2026	130,16
URK5B99	U116113907	74630	09/08/2026	195,23	URL4A95	U116325657	74630	10/08/2026	195,23
URL4A95	U116423997	74630	11/08/2026	195,23	URL4H93	A076841888	75870	14/08/2026	293,47
URM0D24	U116068807	74550	08/08/2026	130,16	URM1D33	U116169017	74550	10/08/2026	0,00
URN8F58	U117063757	74550	14/08/2026	130,16	URO0B07	U116422567	74550	11/08/2026	130,16
URO9C67	U116456117	74550	12/08/2026	130,16	URP6E35	U116052747	60503	08/08/2026	0,00
URP8G30	A076318107	55412	15/08/2026	0,00	URQ1G10	U116475707	60503	12/08/2026	0,00
URQ5F10	U116343147	60503	10/08/2026	293,47	URQ5H88	U115777207	74550	08/08/2026	130,16
URT5C29	A073175704	75870	13/08/2026	293,47	URT6F50	U116780177	60503	12/08/2026	293,47
URT6I51	A076702519	54521	13/08/2026	195,23	URT8E39	U116270327	74550	09/08/2026	130,16
URT8E39	U116424547	74630	11/08/2026	195,23	URT8E39	U116554237	74550	12/08/2026	130,16
URU3I60	U115765317	74550	08/08/2026	0,00	URU6H13	U116025797	74550	08/08/2026	130,16
URU6H13	U116118527	74630	09/08/2026	195,23	URU6H13	U116362177	74550	10/08/2026	130,16
URU6H13	U116553807	74550	12/08/2026	130,16	URU7B90	U115977397	74550	08/08/2026	130,16
URV6F99	U115690847	74550	07/08/2026	130,16	URV7H29	U116396717	60503	11/08/2026	293,47
URW3E48	U116339407	74550	10/08/2026	130,16	URX0J50	U116089487	60503	09/08/2026	293,47
URX2G53	U115734307	74550	08/08/2026	130,16	URX5D34	U116385497	60503	11/08/2026	293,47
URX5D34	U116717807	60503	11/08/2026	293,47	URX5D34	U116452377	74630	12/08/2026	195,23
URX5D34	A076598630	57030	13/08/2026	130,16	USA3F74	Z147637594	50020	17/08/2026	390,46
USA6B68	U115992357	74550	08/08/2026	130,16	USB1C93	U116041087	74550	08/08/2026	130,16
USB2B72	U116297277	74550	09/08/2026	130,16	USB5D40	U116797337	74550	12/08/2026	130,16
UVH1B92	A076525668	55412	17/08/2026	195,23					

FERNANDO DE CAIRES BARBOSA
Secretário Municipal de Transportes

RESOLUÇÃO Nº 318/2026

EDITAL DE NOTIFICAÇÃO DE AUTUAÇÃO PELO COMETIMENTO DE INFRAÇÃO DE TRÂNSITO

Considerando o disposto no artigo 24 e seus incisos, da Lei Federal nº 9.503 de 23 de Setembro de 1997, que instituiu o Código de Trânsito Brasileiro;
Considerando que o órgão executivo de trânsito neste município é a Secretaria de Transportes, por força do disposto no artigo 22, inciso VII, da Lei Municipal nº 7.721, de 15 de Dezembro de 1993;
O Secretário Municipal de Transportes, no uso de suas atribuições, com fulcro no artigo 281 do Código de Trânsito Brasileiro, torna público, nos termos da Resolução nº 918/22 - CONTRAN, a relação de Auto de Infração de Trânsito (AIT) validados e processados em 09/10/2026, nesta Secretaria e notifica os proprietários dos veículos que, caso queiram, terão o prazo de 30 (trinta) dias, a contar da data de publicação, para protocolar Defesa Prévia.
Instruções para protocolar Defesa Prévia, documentos necessários:
Requerimento preenchido e assinado;
Cópia do documento do veículo (CRLV-e);
Cópia da CNH do requerente ou documento de identificação;
Procuração "ad negotia" com firma reconhecida e cópia do RG do requerente (frente e verso) ou do documento de classe (frente e verso), quando representado por terceiro;
Cópia do CNPJ e Contrato Social (para Pessoa Jurídica);

Outros documentos que julgar necessário para melhor comprovação da sua defesa

PLACA	AIT	COD. INFR	DATA INFR	PLACA	AIT	COD. INFR	DATA INFR
AAX0J95	U124596337	74550	29/09/2026	AFL2056	U124487657	74550	29/09/2026
AFL2056	U124309237	74550	29/09/2026	AFR0D53	U125109047	60503	30/09/2026
AFR4G97	A076984093	75870	07/10/2026	AGE5711	U125141167	60503	30/09/2026
AGE5711	U125141277	74710	30/09/2026	AGF7398	U124241587	74550	29/09/2026
AGL2863	U124608877	74550	29/09/2026	AIC1H61	U124060197	74550	30/09/2026
AJU1291	A075009194	55500	07/10/2026	AKV9H82	U125140397	60503	30/09/2026
AKW6A01	A075009224	55500	07/10/2026	AKW7811	U124591387	74550	30/09/2026
ALH4D45	U124334317	74550	29/09/2026	ALS0F83	U125156347	74550	30/09/2026
ALW6E55	U125207387	74630	01/10/2026	AMS8954	U124604697	74550	30/09/2026
AMS8954	U124098917	74710	30/09/2026	ANO3J56	U124084177	60503	30/09/2026
ANP4169	A075255950	75870	08/10/2026	ANT1D87	U124065587	74550	30/09/2026
AOH4A76	U124032917	60503	30/09/2026	AOT7E27	A076196761	55417	07/10/2026
AQP3A17	U124595017	60503	30/09/2026	AQY1H70	U124327497	74550	29/09/2026
AQY1H70	U124328607	74550	29/09/2026	ARP8G37	U124268757	74550	29/09/2026
ARP8G37	A072770552	55500	07/10/2026	ASR5D60	U124597217	56732	29/09/2026
ASU2240	U125143367	74550	01/10/2026	ASW7838	U125120047	60503	30/09/2026
ATA5788	U124719107	60503	30/09/2026	ATM4C85	U124257647	74630	29/09/2026
ATQ9F01	U124424077	74550	29/09/2026	AVO4B92	U125126537	60503	30/09/2026
AWB8A05	A073090415	55412	08/10/2026	AWS8954	U124604587	74550	30/09/2026
AXG3B21	U125206177	74550	01/10/2026	AXT7C15	A075255578	75870	08/10/2026
AYJ8D93	A072668642	73662	07/10/2026	AYU2834	A076674388	75870	07/10/2026
AZB3E11	A076984220	57030	08/10/2026	AZO2365	U124500197	60503	29/09/2026
AZP1J79	U124723057	74550	30/09/2026	AZS5J03	U124494587	74550	29/09/2026
BAF6D67	U124323427	60503	29/09/2026	BAP0J02	U124474897	74550	29/09/2026
BAT6304	U125113117	56732	30/09/2026	BBB1D74	U124021037	74550	30/09/2026
BBB1D74	U125123787	74550	30/09/2026	BBV3D94	U125149197	74550	30/09/2026
BCC3I56	U124329697	74630	29/09/2026	BCL3G47	U124304177	74550	29/09/2026
BCN5A06	U124260617	60503	29/09/2026	BCV6G02	U125136107	60503	30/09/2026
BCY0402	U124449817	74550	29/09/2026	BDF5C19	U125188027	74550	01/10/2026
BDR0F97	U124244007	74630	29/09/2026	BDR0F97	U124649687	74630	29/09/2026
BDR0F97	U124244117	74630	29/09/2026	BDR0F97	U124244337	74550	29/09/2026
BDR0F97	U124244667	74710	29/09/2026	BDR0F97	U124464227	74630	29/09/2026
BDR0F97	U124464997	74630	29/09/2026	BDR0F97	U124427487	74630	29/09/2026
BEA2J80	U124588637	74550	29/09/2026	BEB5G95	U124044467	74550	30/09/2026
BEC5H58	U125158767	74550	01/10/2026	BEE9J08	A076876126	57030	07/10/2026
BEP7E55	A075255810	75870	08/10/2026	BEW5C86	U124458287	60503	29/09/2026
BFZ8C26	U124081647	74550	30/09/2026	BFZ8H14	A076983925	55500	07/10/2026
BFZ8214	U124492507	56732	29/09/2026	BHU7783	A076765103	76331	08/10/2026
BHU7783	A076765111	60501	08/10/2026	BIJ8C54	U124046117	60503	30/09/2026
BIP7A80	U124450257	74550	29/09/2026	BIV8I31	U124704357	74550	30/09/2026
BIW2E00	U124297137	74630	29/09/2026	BIW2E00	U124485677	60503	29/09/2026
BIX8848	A075255772	75870	08/10/2026	BJD3011	U124086047	74550	30/09/2026
BJE3B72	U124074507	74550	30/09/2026	BJH4269	U124592047	74550	29/09/2026
BJH4269	U124240377	60503	29/09/2026	BJQ8A48	U124307147	60503	29/09/2026
BKC5154	A076984158	75870	07/10/2026	BKI1G55	U124022577	74550	30/09/2026
BKL7E76	A076765138	54523	08/10/2026	BKR3109	U124243907	74550	29/09/2026
BKU2J42	U124233997	60503	29/09/2026	BKU9C63	U125133907	74550	30/09/2026
BLB4J19	U124309567	60503	29/09/2026	BLJ6836	U124051407	74550	30/09/2026
BLO4442	U124352027	74550	29/09/2026	BLT7G92	U124234107	74550	29/09/2026
BLV1B75	U124305507	74550	29/09/2026	BMF0356	U124070537	74550	30/09/2026
BMG3398	U124287237	74550	29/09/2026	BMW2I50	U124279757	74550	29/09/2026
BMX9827	U124085057	60503	30/09/2026	BND3129	A071381250	60501	08/10/2026
BNN4152	A075255780	75870	08/10/2026	BOA9349	U124720857	60503	30/09/2026
BOB7D82	U125161517	74550	01/10/2026	BOK9J33	U124453447	74550	29/09/2026
BOY8816	U124593697	74550	29/09/2026	BOY8816	U124242687	74550	29/09/2026

BOZ9146	U124099797	60503	30/09/2026	BPC0003	U124713817	74550	30/09/2026
BPH4A54	A073817293	55500	08/10/2026	BPO0I81	A073177014	54525	07/10/2026
BPO8J42	U124436617	60503	29/09/2026	BPS5J78	U125122467	74550	30/09/2026
BQF7A02	U124606017	60503	30/09/2026	BQH9H80	U124404167	60503	29/09/2026
BQN0853	U124100127	60503	30/09/2026	BQR1514	U124580827	74550	29/09/2026
BQS3F61	U124587317	74550	30/09/2026	BRG7J24	U124387227	74550	29/09/2026
BRG8C75	U124705567	60503	30/09/2026	BRP2E26	U124079117	74550	30/09/2026
BSG4626	U125112567	74550	30/09/2026	BST3930	U124314627	60503	29/09/2026
BSX2H19	U124715797	74550	30/09/2026	BTG2533	U124473467	74630	29/09/2026
BTN8D05	U124607007	74550	30/09/2026	BTZ3I03	U124057007	74550	30/09/2026
BTZ7910	A076876347	57030	07/10/2026	BTZ8B01	U124430017	74550	29/09/2026
BUG5A48	U124453777	56732	29/09/2026	BUH8692	A076736227	54521	07/10/2026
BUN1A89	U124235867	60503	29/09/2026	BUN3G20	A073090687	55412	08/10/2026
BUR8374	U124380627	74550	29/09/2026	BUT1180	U124465767	74550	29/09/2026
BUW1789	U124060637	74630	30/09/2026	BUW1789	U124060967	74550	30/09/2026
BUW1789	U124583807	74550	30/09/2026	BUW1789	U124584787	74550	30/09/2026
BUW1789	U124702927	74550	30/09/2026	BUW1789	U124584897	74630	30/09/2026
BUW1789	U124068227	74550	30/09/2026	BUW1789	U124068667	74550	30/09/2026
BUW1789	U124071637	74550	30/09/2026	BUW1789	U124071747	74550	30/09/2026
BVN5940	U125201887	74550	01/10/2026	BVX4A95	U124707547	74550	30/09/2026
BWK6283	U124433207	74550	29/09/2026	BWK8I54	U124057557	74550	30/09/2026
BWK8I54	A073231051	76331	08/10/2026	BWM9H97	U125109707	74550	30/09/2026
BWM9H97	U125111807	74550	30/09/2026	BWS8H32	U124447067	57463	01/10/2026
BWW4E63	A076674558	60412	08/10/2026	BWW5207	U124051947	74550	30/09/2026
BXC7J79	U124714367	60503	30/09/2026	BXD0G23	A076674540	60412	08/10/2026
BXD2773	U124710297	74550	30/09/2026	BXD3I70	A075009070	55500	07/10/2026
BXD3I70	A075009100	55411	07/10/2026	BXD5360	A075888414	55412	07/10/2026
BXP0C34	A076875642	57030	07/10/2026	BXP6653	U124821947	74550	01/10/2026
BXR4440	U125144467	74630	30/09/2026	BXZ0E12	A075009240	55500	07/10/2026
BXZ4B23	U124352247	60503	29/09/2026	BYI0B03	U125150737	74550	30/09/2026
BYK1089	U124832407	60503	01/10/2026	BYK1089	U124832617	74550	01/10/2026
BYK1089	U124832727	60503	01/10/2026	BYP3D87	U124716347	60503	30/09/2026
BYP3D87	U124021147	74550	30/09/2026	BYP5277	A077000780	55412	07/10/2026
BYP8J13	U124347847	74550	29/09/2026	BYQ7C09	U125126427	60503	30/09/2026
BYV7A63	U124768487	60503	01/10/2026	BYW9G95	U124257757	74550	29/09/2026
BYY0G18	A076875944	57030	07/10/2026	BZA3E91	A075009216	55920	07/10/2026
BZA8I55	U125123677	60503	30/09/2026	BZB1H38	U125126097	74550	30/09/2026
BZF5I40	A076876487	75870	07/10/2026	BZG2C48	A073090563	55412	08/10/2026
BZG5B27	U124601837	56732	30/09/2026	BZL3E91	A075009119	55500	07/10/2026
BZR1131	U124110577	74550	30/09/2026	BZR9G81	U125096407	56732	30/09/2026
BZT7478	U124609647	74550	29/09/2026	CAT2G02	A073090725	55412	08/10/2026
CAT7961	U124055907	74550	30/09/2026	CAT7961	U124056127	60503	30/09/2026
CBG8910	U125110147	74550	30/09/2026	CBN2763	U124096057	60503	30/09/2026
CBP6D97	U125140287	74550	30/09/2026	CBY3E31	U124021697	74550	30/09/2026
CBZ8697	U124594797	60503	29/09/2026	CCG4C00	U124086267	60503	30/09/2026
CCK1J19	U124290757	74550	29/09/2026	CCN5254	U124366007	74550	29/09/2026
CCN5254	U124369957	74550	29/09/2026	CDB9276	U124715467	74550	30/09/2026
CDI1171	U124770467	74550	01/10/2026	CDP0J41	U124027307	74550	30/09/2026
CDR4B63	U125178457	74550	01/10/2026	CDS1267	U125127207	74550	30/09/2026
CDW8625	U124040727	74550	30/09/2026	CDX0A54	U125113447	74550	30/09/2026
CDX6G33	U124108047	74550	30/09/2026	CEB7E15	U124397347	74550	29/09/2026
CEB7E15	U124432327	74630	29/09/2026	CEJ5J21	U124372377	74550	29/09/2026
CEJ5989	U124718217	74550	30/09/2026	CEO2B22	U124600627	60503	29/09/2026
CEV5779	U124454547	74550	29/09/2026	CEV5779	U124355327	74550	29/09/2026
CEV9278	U124033687	74550	30/09/2026	CFG5A36	A075255675	75870	08/10/2026
CFW3G28	U124465217	60503	29/09/2026	CFZ4I25	U124328817	74550	29/09/2026
CGN8114	U125203107	74710	01/10/2026	CGS0C53	U124295817	74550	29/09/2026
CGS3828	U124706887	74550	30/09/2026	CGT0I76	U124284707	74550	29/09/2026
CGT4B43	U124025007	74550	30/09/2026	CHM5993	U124089017	60503	30/09/2026
CHN2D65	U125139517	74550	30/09/2026	CHN6858	A076984140	75870	07/10/2026
CHT9866	U124375237	74550	29/09/2026	CIB1I15	A077000747	55412	07/10/2026
CIG2531	U124346197	74550	29/09/2026	CIX8820	A076736243	66020	07/10/2026
CJD9A97	U124020377	60503	30/09/2026	CKG2G66	U124465987	74550	29/09/2026
CKJ1F07	U125183297	60503	01/10/2026	CKU4A33	U124448057	57463	03/10/2026
CKY7492	U125113337	74550	30/09/2026	CLA5789	U124089787	74550	30/09/2026
CLA5789	U125123457	74550	30/09/2026	CLB4B30	U124286807	74630	29/09/2026
CLB4B30	U124287677	74550	29/09/2026	CLE3752	U124238837	74550	29/09/2026
CLI3401	U124489527	60503	29/09/2026	CLI3401	U125108607	60503	30/09/2026
CLN7676	U124604917	60503	29/09/2026	CLP6503	U124598977	60503	30/09/2026
CLQ6160	U124052497	74550	30/09/2026	CMB9616	U124592267	74550	30/09/2026
CMD1B28	U124481167	60503	29/09/2026	CMM6903	U124598107	60503	30/09/2026
CNB3311	A076427640	75870	08/10/2026	CNP9029	U124043917	74550	29/09/2026
CNQ3835	U125204207	74550	01/10/2026	CNQ4B49	U124038747	74550	30/09/2026
CNQ4D20	U124270407	60503	29/09/2026	CNR4G00	A076876088	57030	07/10/2026
CNW3723	U125133137	60503	30/09/2026	COC5790	U124260287	74550	29/09/2026
COC5790	U124589627	74710	30/09/2026	COJ0G02	U124594247	74550	30/09/2026
COZ2E08	U124275797	60503	29/09/2026	CPA3659	U125135887	74550	30/09/2026
CPB0C72	U124586657	74550	29/09/2026	CPB0C72	U124240047	74550	29/09/2026
CPD2B93	U125143477	74550	30/09/2026	CPQ2G35	U125207497	74550	01/10/2026
CPU1G79	U124489197	60503	29/09/2026	CPZ7550	U124097267	74550	30/09/2026
CQC0270	U124077027	74550	30/09/2026	CQF9D92	A075255870	75870	08/10/2026
CQU4H87	U124234657	60503	29/09/2026	CQU6B53	U124021477	60503	30/09/2026
CQU9770	A076875626	57030	07/10/2026	CQW3F39	U124594027	56732	29/09/2026
CQZ0A39	U124479517	74550	29/09/2026	CQZ0A39	U124493607	74550	29/09/2026
CQZ0A39	U125096727	74550	30/09/2026	CQZ0A39	U125097057	74550	30/09/2026
CSC0H66	U125152167	74550	01/10/2026	CSE5A39	A075888368	55412	07/10/2026
CSG6J17	U124100787	60503	30/09/2026	CSI4J88	U125200127	74550	01/10/2026
CSI5C14	A075256140	75870	08/10/2026	CSP5H15	A075256019	75870	08/10/2026
CSQ3386	A076875758	57030	07/10/2026	CSZ4F36	U124231797	74550	29/09/2026
CTG3174	U124846587	74550	01/10/2026	CTH3A41	U124583907	74550	30/09/2026
CTP2C44	U124082747	74550	30/09/2026	CTP3815	U125129177	74630	30/09/2026
CTP7927	A076705062	51851	07/10/2026	CUC0E17	U124092647	60503	30/09/2026
CUF2G44	U125108827	60503	30/09/2026	CUF7I17	U125122907	74550	30/09/2026
CUG2A73	U124080767	74550	30/09/2026	CUH2B23	U125116417	60503	30/09/2026
CUH5120	U124586327	56732	29/09/2026	CUJ7C89	U125187587	60503	01/10/2026
CUK9C74	A076984310	57030	08/10/2026	CUL0F37	U124747147	60503	01/10/2026
CUL1C48	U124456417	56732	29/09/2026	CUM9G55	U124297687	74550	29/09/2026
CUN8F50	U125123907	74550	30/09/2026	CUN8F50	U125201227	74550	01/10/2026
CUP1F77	A075009097	55411	07/10/2026	CUT6B87	U124080877	74630	30/09/2026
CUU1A11	A073177049	54525	07/10/2026	CUX0100	A075255705	75870	08/10/2026
CVS2474	A076983933	65992	07/10/2026	CWD5H69	U124035007	60503	30/09/2026
CWD5H69	U125160857	74550	01/10/2026	CWJ7439	U124461807	60503	29/09/2026
CWJ7439	U124462027	74550	29/09/2026	CWJ7439	U125102447	60503	30/09/2026
CWN3B15	U124084617	60503	30/09/2026	CWW6G37	U124707877	74630	30/09/2026
CWW6G37	U125106297	60503	30/09/2026	CWW6G37	U125168007	74630	01/10/2026
CWW6G37	U125168117	60503	01/10/2026	CWW6G37	U125197817	60503	01/10/2026
CXC5418	U124039517	74550	30/09/2026	CXD4135	U125206617	74550	01/10/2026
CXD6646	U124081317	74630	30/09/2026	CXD6646	U124713597	74550	30/09/2026
CXH0F65	A076876142	57030	07/10/2026	CXI4J51	U124453667	56732	29/09/2026
CXT0860	U124087707	74550	30/09/2026	CXT2307	U124587107	60503	29/09/2026
CXT2307	U124049747	74550	30/09/2026	CXT3J25	U124707987	74550	30/09/2026
CYC4679	U124067907	60503	30/09/2026	CYC9C69	U124499977	74550	29/09/2026
CYJ6B51	U124314957	74550	29/09/2026	CYJ6B51	U124485457	74550	29/09/2026
CYJ6B51	U124493487	74550	29/09/2026	CYL8695	U124604257	56732	30/09/2026
CYM3246	U124597877	74550	30/09/2026	CYT2D11	U125144027	74550	01/10/2026
CYW6J96	U124593257	74550	30/09/2026	CYX0E42	A076800553	55412	07/10/2026
CYZ5501	A072608232	76331	08/10/2026	CYZ6B70	U124084727	74550	30/09/2026
CZA1I73	U124235317	60503	29/09/2026	CZC7I99	U124702817	74550	30/09/2026
CZI8A27	U124430787	74550	29/09/2026	CZJ6G69	U124703037	74550	30/09/2026
CZN0471	A070129329	55413	07/10/2026	CZW8294	U124776737	74550	01/10/2026
CZW8294	U125207057	74550	01/10/2026	DAB1085	U124742207	60503	01/10/2026
DAH9E62	U124034237	60503	30/09/2026	DAL1H87	U124099247	74550	30/09/2026
DAN0I17	U125182747	74550	01/10/2026	DAR2I92	U124277997	74550	29/09/2026
DAW3D38	U124501407	74550	29/09/2026	DAW3D38	U124501627	74550	29/09/2026
DAX2929	A076984077	75870	07/10/2026	DAZ1623	A073090512	55412	08/10/2026
DBB3D68	U124603927	60503	29/09/2026	DBC0D08	A076876193	57030	07/10/2026
DBC7A67	U124037977	60503	30/09/2026	DBJ1187	U124052717	74630	29/09/2026
DBJ1187	U124029837	74550	30/09/2026	DBJ1187	U124075487	74630	30/09/2026
DBJ1187	U125159867	74550	30/09/2026	DBJ9615	U124021807	60503	30/09/2026
DBP0562	U124254237	74550	29/09/2026	DBQ6F64	A075255586	75870	08/10/2026
DBT6483	U124598867	74550	30/09/2026	DBV2B36	A075888333	55412	07/10/2026
DBV7E70	U124086707	74550	30/09/2026	DBW7E26	A073177081	55090	07/10/2026
DBY0500	U124238407	74550	29/09/2026	DBY0500	U124054807	74550	30/09/2026
DBY8503	U124451247	60503	29/09/2026	DCD6713	U124463907	74550	29/09/2026
DCI2A54	U125176707	74550	01/10/2026	DCL1760	U124849117	74550	01/10/2026
DCL1760	U124849227	74550	01/10/2026	DCN9F20	U124065807	60503	30/09/2026
DCS4H24	U124063827	74550	30/09/2026	DCU8H15	U124487217	60503	29/09/2026
DCU8I97	U124034127	74550	30/09/2026	DCW5J96	U124768607	74550	01/10/2026
DDG3J41	U124042157	74550	30/09/2026	DDI3801	U124249177	60503	29/09/2026
DDJ1531	U124587427	74550	30/09/2026	DDJ4739	U125150957	74630	01/10/2026
DDK0I29	U125150627	74550	01/10/2026	DDN1395	U124606567	74550	29/09/2026
DDN3764	U124300107	74550	29/09/2026	DDO2C41	U124075157	74630	30/09/2026
DDO2C41	U124586217	74550	30/09/2026	DDO2C41	U124075267	74630	30/09/2026
DDO6H79	A075009046	55500	07/10/2026	DDO7130	A076930503	57030	07/10/2026
DDQ8I17	U125158877	74550	30/09/2026	DDS5I43	A076984026	75870	07/10/2026
DDS6F72	U124054917	74630	30/09/2026	DDS6441	U124479297	74550	29/09/2026
DDT4306	U124338937	74550	29/09/2026	DDV5480	U125136657	60503	30/09/2026
DDV9135	A075207425	76331	08/10/2026	DEA1246	U124724597	74550	30/09/2026
DEA4714	A076736375	51851	07/10/2026	DEA7D68	U124564107	74550	28/09/2026
DED2503	U124496347	60503	29/09/2026	DEF6F82	U124292957	74550	29/09/2026
DEH4A71	A075888406	55412	07/10/2026	DEI9A53	U125157557	74630	30/09/2026
DEL7239	A073968771	55680	07/10/2026	DEN4523	A073509343	66020	08/10/2026
DES3481	U125128407	60503	30/09/2026	DES7E73	U124494367	74550	29/09/2026
DES8628	U125102227	74550	30/09/2026	DES8628	U125102667	74550	30/09/2026
DEU0G21	U124580507	74550	29/09/2026	DEU2H39	A074802478	66532	07/10/2026
DEU5H62	U124615037	74630	29/09/2026	DEU8I97	U124481607	74550	29/09/2026
DEW3F75	A076876258	57030	07/10/2026	DEW5220	U124600737	74550	29/09/2026
DFB1H32	A076930538	57030	07/10/2026	DFE3261	U124471377	74550	29/09/2026
DFI8398	U125136877	60503	30/09/2026	DFK1C15	A076736413	55414	07/10/2026
DFK1D60	U124240927	74550	29/09/2026	DFL9D27	U124385357	60503	29/09/2026
DFU4F81	U125109377	60503	30/09/2026	DFU8243	A076427712	75870	08/10/2026

DFU8456	A076736294	53800	07/10/2026	DFV6650	U125134677	74550	30/09/2026
DFZ1I35	U124599417	60503	30/09/2026	DFZ5H27	A073090920	55412	08/10/2026
DFZ9763	U124067677	74550	30/09/2026	DGE3A45	U124704807	74550	30/09/2026
DGH3E93	A073090911	55412	08/10/2026	DGI6C15	U125134897	60503	30/09/2026
DGQ9987	U124276347	74550	29/09/2026	DGV5J53	U124064377	74550	30/09/2026
DGW4533	U124462687	56732	29/09/2026	DGY0A31	U124042377	74550	30/09/2026
DGY4J49	A076427682	75870	08/10/2026	DHG6C22	U124594687	74550	29/09/2026
DHH0E28	U124043697	74550	30/09/2026	DHJ3119	U125154147	74550	01/10/2026
DHK4D93	U124709087	74550	30/09/2026	DHO5047	U125157117	74550	01/10/2026
DHO6175	U124307257	60503	29/09/2026	DHO7E40	A076704996	60501	07/10/2026
DHQ8J85	U124460157	74550	29/09/2026	DHR7275	A075256248	55414	08/10/2026
DHY0961	A071381234	58350	07/10/2026	DHY1H27	U125119497	74550	30/09/2026
DHY2917	U124482377	56732	29/09/2026	DHY3264	U124503167	74550	29/09/2026
DHY3866	U124295267	74630	29/09/2026	DHY3866	U124474127	74550	29/09/2026
DHY3866	U124297357	74550	29/09/2026	DHY3866	U124486557	74630	29/09/2026
DHY3866	U124250387	74630	29/09/2026	DHY3866	U124250937	74550	29/09/2026
DHY3866	U124702047	74550	29/09/2026	DHY6F79	U124703367	74550	30/09/2026
DHY9A56	A073289408	55500	08/10/2026	DHY9F66	U124036007	74550	30/09/2026
DHZ7F31	U125164607	74550	01/10/2026	DIC2836	U124317597	60503	29/09/2026
DIH7G87	U124360497	74630	29/09/2026	DIP1A09	A076765120	66020	08/10/2026
DIP5589	U124721737	74550	30/09/2026	DIP7939	U124314847	74550	29/09/2026
DIU2G91	U124484907	74550	29/09/2026	DIW8872	U124592487	60503	30/09/2026
DIX4B64	A076409080	60412	08/10/2026	DIX6G01	U125111027	60503	30/09/2026
DIX8207	U124285807	74550	29/09/2026	DIY6A13	U124390637	74630	29/09/2026
DIY8I52	U124293837	60503	29/09/2026	DIY8I52	U124706557	60503	30/09/2026
DJB1A97	U124087367	74550	30/09/2026	DJJ7E16	U124075377	60503	30/09/2026
DJQ4862	U124089677	74550	30/09/2026	DJV0J05	U124849337	74550	01/10/2026
DJW3C24	U124056567	74550	30/09/2026	DJW4C80	A076876363	75870	07/10/2026
DJW5214	U125167567	74550	01/10/2026	DJW9605	U125147877	74630	30/09/2026
DJY2B26	U124608767	60503	30/09/2026	DJY2B26	U125181757	60503	01/10/2026
DKB8562	U124071197	74550	30/09/2026	DKD2E22	U125161627	74550	01/10/2026
DKD4226	U124468957	74550	29/09/2026	DKD6000	U124283607	74550	29/09/2026
DKD6790	U125206067	74550	01/10/2026	DKD9925	U124499427	74550	29/09/2026
DKE4A49	A075888236	55412	07/10/2026	DKF2256	U125100687	74550	30/09/2026
DKH4B49	U124589077	74550	29/09/2026	DKK4B94	U124609207	74550	29/09/2026
DKQ3C79	U124499097	74550	29/09/2026	DKQ7J17	U125151947	74550	01/10/2026
DKT8H31	U124341357	60503	29/09/2026	DKU7G37	U125196607	60503	01/10/2026
DKV0462	A076984131	75870	07/10/2026	DLB3B41	U125103107	74550	30/09/2026
DLE3G30	U124832067	74550	01/10/2026	DLE3G30	U124832177	74550	01/10/2026
DLJ1H85	U124726577	74550	01/10/2026	DLK5340	U124722177	74550	01/10/2026
DLL0919	U124328047	74550	29/09/2026	DLN4698	U124080547	60503	30/09/2026
DLO7E14	U125174167	74550	01/10/2026	DLP3C41	U124037537	74550	30/09/2026
DLS9H71	A071284999	76332	07/10/2026	DLX1B05	A074802494	66532	07/10/2026
DLX6B26	U125108057	60503	30/09/2026	DLZ5126	U125120157	74550	30/09/2026
DMA8I40	A073497205	76331	07/10/2026	DMA9C71	U124048317	74550	30/09/2026
DMD1D35	U124492387	74550	29/09/2026	DMD1757	U124456207	74550	29/09/2026
DMD1757	U124613057	74550	29/09/2026	DMD1757	U124613167	74550	29/09/2026
DMD1757	U125148427	74550	30/09/2026	DMF1606	A075256256	54526	08/10/2026
DMF7H16	A076800570	55412	07/10/2026	DMG1J01	U124830207	74550	01/10/2026
DMI0E66	U125117517	74710	30/09/2026	DMI0E66	U125128307	74630	30/09/2026
DMM0C37	U124072847	74550	30/09/2026	DMN5769	U124594137	74550	30/09/2026
DMN7320	A075255993	75870	08/10/2026	DMO0724	U124297907	74550	29/09/2026
DMO4200	U124595127	74550	30/09/2026	DMO4200	U124092207	60503	30/09/2026
DMO6B37	U124269417	74550	29/09/2026	DMO7716	A073090750	55412	08/10/2026
DMR2A93	U125105747	60503	30/09/2026	DMR2A93	U124108487	74550	30/09/2026
DMR7424	U124363687	60503	29/09/2026	DMS3C44	U124280857	74550	29/09/2026
DMU4G65	U124106067	74550	30/09/2026	DMY5C45	A076800537	55412	07/10/2026
DND2I23	U124729767	74550	01/10/2026	DNE6H53	U124294717	74550	29/09/2026
DNF8F17	U125189677	74550	01/10/2026	DNI8496	U125132147	74550	30/09/2026
DNM4D83	U125170867	74630	01/10/2026	DNQ4255	U124355877	60503	29/09/2026
DNT6375	U124095727	74550	30/09/2026	DNT7680	U124567627	74550	28/09/2026
DNT7680	U125133027	74550	30/09/2026	DNT7987	U124704027	74550	30/09/2026
DNU8319	U124334977	60503	29/09/2026	DNV5H59	U124759797	74550	01/10/2026
DNV5320	U125171087	60503	01/10/2026	DNY2C52	A076705089	51851	07/10/2026
DNY2131	U124039627	74550	30/09/2026	DNY5G81	A076944369	51851	07/10/2026
DNY7581	A072904699	66020	08/10/2026	DNY8351	U125131707	60503	30/09/2026
DNZ7574	U124280207	74550	29/09/2026	DOA8G29	U124774647	74550	01/10/2026
DOF6F50	U125157887	74550	30/09/2026	DOG2H88	U124361817	74550	29/09/2026
DOH8208	U124715687	74630	30/09/2026	DOJ1A63	U124834927	74550	01/10/2026
DOR7I19	U124605907	56732	29/09/2026	DOS8408	U124276457	74550	29/09/2026
DOW7700	U124095287	74710	30/09/2026	DOW7700	U124026207	74550	30/09/2026
DOW7700	U124769367	74550	01/10/2026	DOX9I63	U124036987	74630	30/09/2026
DOZ0B78	A076875634	57030	07/10/2026	DOZ1D55	A076876096	57030	07/10/2026
DOZ3E29	U124046777	74550	30/09/2026	DOZ3F31	U125103437	60503	30/09/2026
DOZ3911	U125152277	74550	30/09/2026	DPB4C39	U124708097	74550	30/09/2026
DPG0E09	U125184727	74550	01/10/2026	DPH8E30	U124713377	74550	30/09/2026
DPH8E30	U124081207	74550	30/09/2026	DPH8E30	U124820627	60503	01/10/2026
DPI3866	U125125327	74550	30/09/2026	DPJ0515	U125182417	74550	01/10/2026
DPN0H45	U124611627	74550	29/09/2026	DPQ1F44	U125133577	60503	30/09/2026
DPQ2J53	U125114657	60503	30/09/2026	DPQ8480	U124098587	74630	30/09/2026
DPQ8480	U124724377	74710	01/10/2026	DPS0E03	U124245327	74550	29/09/2026
DPT0959	U124041057	74550	30/09/2026	DPV3C04	U125115427	74550	30/09/2026
DPV5972	U124771787	74630	01/10/2026	DPV5972	U124830637	74630	01/10/2026
DPW8D77	U125145237	74630	30/09/2026	DPX0I89	U124066137	74550	30/09/2026
DPY1G35	U125119507	74550	30/09/2026	DPZ9243	U125156907	74550	30/09/2026
DPZ9531	U124557727	74550	28/09/2026	DPZ9531	U124586437	74550	30/09/2026
DQC2J83	A075133499	55500	08/10/2026	DQC7H55	U124091107	74550	30/09/2026
DQD8E43	U124294497	74550	29/09/2026	DQE3850	A075256043	75870	08/10/2026
DQE9251	U125130167	74550	30/09/2026	DQI1170	U124024227	74550	30/09/2026
DQI1495	A075519117	51852	08/10/2026	DQI1874	U124025107	74550	30/09/2026
DQI4D81	A076984174	75870	07/10/2026	DQI5371	U124453557	74550	29/09/2026
DQI7031	U125192537	74550	01/10/2026	DQI7653	U124592377	74550	29/09/2026
DQI9252	U124073067	74550	30/09/2026	DQJ9784	U124599637	60503	30/09/2026
DQK0150	U124613717	74550	29/09/2026	DQK2D98	U124110137	74550	30/09/2026
DQK8A75	U125124997	74550	30/09/2026	DQL2365	U124486337	60503	29/09/2026
DQP7363	U124491727	74550	29/09/2026	DQP8C82	U125197707	74550	01/10/2026
DQT9014	A073497329	51851	07/10/2026	DQX2696	U125173507	74550	01/10/2026
DQY0317	U124022687	74710	30/09/2026	DQY0317	U124068997	74550	30/09/2026
DQY2679	U124592927	74550	29/09/2026	DQY4H84	U124708427	74550	30/09/2026
DQY5J67	U124053267	74550	30/09/2026	DRA8F90	U125136547	60503	30/09/2026
DRB1G94	U124396027	74550	29/09/2026	DRD5860	U124605027	74550	30/09/2026
DRE9128	U124484247	74630	29/09/2026	DRF3F98	U124600517	60503	30/09/2026
DRF5E89	U124267217	74550	29/09/2026	DRF5E89	U124267437	74550	29/09/2026
DRF9E39	U125118947	74550	30/09/2026	DRG3746	U124708647	74550	30/09/2026
DRG7F32	U124709637	74550	30/09/2026	DRH8417	U124099577	74550	30/09/2026
DRI2A14	A075256191	75870	08/10/2026	DRI3G05	U124049307	74630	30/09/2026
DRJ3G81	U124072077	74630	30/09/2026	DRM7968	U125103007	74550	30/09/2026
DRN4250	A076704970	51851	07/10/2026	DRO1E83	A076984190	57030	08/10/2026
DRO1G74	A070190753	54600	07/10/2026	DRP2833	U124470497	60503	29/09/2026
DRP5I47	U124495137	60503	29/09/2026	DRQ2H78	A076736464	60502	07/10/2026
DRQ4I85	U124320127	74550	29/09/2026	DRQ4I85	U124323097	74550	29/09/2026
DRT0E61	U124403177	74550	29/09/2026	DRT1G24	U124472697	74550	29/09/2026
DRT1G57	U124599087	74630	29/09/2026	DRU8E42	A076876444	75870	07/10/2026
DRV0D74	U125117957	60503	30/09/2026	DSF2547	U125155907	74630	01/10/2026
DSG7B87	U124276237	74550	29/09/2026	DSI4135	U124455977	74550	29/09/2026
DSJ0248	U124066797	74550	30/09/2026	DSJ2E39	U124596447	74550	29/09/2026
DSK2178	U124285707	74710	29/09/2026	DSK2178	U124305717	74630	29/09/2026
DSK2178	U124370727	74550	29/09/2026	DSK2178	U124278987	74550	29/09/2026
DSK2178	U124612507	74550	29/09/2026	DSK2178	U124612727	74550	29/09/2026
DSK2178	U125097937	74550	30/09/2026	DSK2178	U124102877	74550	30/09/2026
DSK2178	U124024007	74550	30/09/2026	DSK2178	U125142927	74550	30/09/2026
DSK2178	U125143037	74550	30/09/2026	DSK2178	U125162947	74550	01/10/2026
DSK2178	U125199797	74550	01/10/2026	DSK2178	U125199807	74630	01/10/2026
DSK2178	U125200017	74550	01/10/2026	DSK2178	U125200907	74550	01/10/2026
DSL7G89	A071285014	76332	08/10/2026	DSN2976	U125156017	74550	30/09/2026
DSN8G13	U124493597	74550	29/09/2026	DSN8708	U124714917	74550	30/09/2026
DSN8874	U124236087	74550	29/09/2026	DSN9A32	U125105087	74550	30/09/2026
DSO1832	U124599527	60503	29/09/2026	DSO2364	U124310777	60503	29/09/2026
DSQ6886	A076876061	57030	07/10/2026	DSS1H14	U124290097	74550	29/09/2026
DSS1J14	U125184947	74550	01/10/2026	DSS1853	U124485567	60503	29/09/2026
DSV1C90	U124602387	60503	30/09/2026	DSV1H71	U125126977	74550	30/09/2026
DSV1I92	U124447177	57463	01/10/2026	DSV3B54	A072608283	76332	08/10/2026
DSW2C43	U124473687	60503	29/09/2026	DSZ1J63	U124427607	74550	29/09/2026
DTA1E82	A076196818	76252	08/10/2026	DTC2G48	A075256124	75870	08/10/2026
DTG6G55	U125147437	74550	01/10/2026	DTL0B36	U124411317	74550	29/09/2026
DTM6E05	U124291527	74550	29/09/2026	DTO9F96	U125132367	74550	30/09/2026
DTP7J41	U124586547	74550	29/09/2026	DTP8404	U124715027	60503	30/09/2026
DTQ2943	U124314077	74550	29/09/2026	DTQ2943	U124322007	74550	29/09/2026
DTQ2943	U125159757	74550	30/09/2026	DTQ2943	U124077137	74630	30/09/2026
DTQ2943	U124078787	74630	30/09/2026	DTQ2943	U125148207	74630	01/10/2026
DTQ3F90	A073090580	55412	08/10/2026	DTQ4G32	A076822638	54525	07/10/2026
DTV5500	U125205847	74550	01/10/2026	DTX0494	U125119717	74550	30/09/2026
DTX1I35	U124033247	74550	30/09/2026	DUE7J47	U124722507	74550	30/09/2026
DUG2J60	U124460707	74630	29/09/2026	DUG3D97	U124034787	74550	30/09/2026
DUH1672	U125205737	74630	01/10/2026	DUH1672	U125206287	74550	01/10/2026
DUH6534	U125202987	74550	01/10/2026	DUH7019	U124076367	74550	30/09/2026
DUH9B37	U125153607	74550	01/10/2026	DUK1A92	U124240157	74550	29/09/2026
DUM9A68	A076533083	54521	07/10/2026	DUN3G00	U124371827	74550	29/09/2026
DUO9J98	U125207937	74550	01/10/2026	DUQ0033	A075256051	75870	08/10/2026
DUR8690	U124281307	74550	29/09/2026	DUS7C52	U124434857	74550	29/09/2026
DUT1B92	U124476987	74550	29/09/2026	DUT1569	U125150077	74550	30/09/2026
DUT4E69	U124303187	60503	29/09/2026	DUU2645	U124086607	74550	30/09/2026
DUZ1883	U124097377	74550	30/09/2026	DVC6085	A076875740	57030	07/10/2026
DVE8J33	U124716457	74550	30/09/2026	DVM2460	A075256175	75870	08/10/2026
DVP2D45	U124548267	74630	28/09/2026	DVQ5900	A076705070	60501	07/10/2026
DVU2I35	U125171197	60503	01/10/2026	DVU2190	A076533130	54521	07/10/2026
DVX4D54	U125148107	74550	30/09/2026	DVX4D54	U124776847	74550	01/10/2026
DVZ8179	U124020607	60503	30/09/2026	DWD2A14	U124266447	56732	29/09/2026
DWD2A14	U125149637	74550	01/10/2026	DWE0G36	U124587757	74550	29/09/2026
DWG3900	U124083847	74550	30/09/2026	DWJ7J62	U125146337	74550	30/09/2026
DWM8A96	U124456087	74550	29/09/2026	DWM8675	A076875715	57030	07/10/2026

DWM8675	A076930597	57030	08/10/2026	DWN0H51	U124102547	74550	30/09/2026	EMF6E46	A073497361	76331	08/10/2026	EMG1531	U124241707	60503	29/09/2026
DWP8J30	U125106077	74550	30/09/2026	DWS9568	U125198477	74630	01/10/2026	EMI2I94	U124287907	74630	29/09/2026	EML0H51	U124021707	60503	30/09/2026
DWW0A63	A076736448	75870	07/10/2026	DWX6I01	U124710737	74550	30/09/2026	EML2E43	U124583467	74550	30/09/2026	EML9J27	U125152497	74550	30/09/2026
DXA2543	U124467967	74550	29/09/2026	DXA8681	A073115906	51851	07/10/2026	EMM7D01	U124040287	74550	30/09/2026	EMO7E62	U125152507	74550	30/09/2026
DXC6G93	A073090865	55412	08/10/2026	DXC7064	U124032587	74550	30/09/2026	EMP9F28	U125207507	74630	01/10/2026	EMU0C44	U124255997	74550	29/09/2026
DXC7064	U124034347	74550	30/09/2026	DXC8024	A073907900	55413	07/10/2026	EMX4B17	U124712717	60503	30/09/2026	EMY5D72	U125197267	74550	01/10/2026
DXC8803	U124574007	60503	28/09/2026	DXD1J65	U124598427	74630	29/09/2026	ENA8B99	A075255934	75870	08/10/2026	ENC0272	U124398007	74550	29/09/2026
DXD2A60	A075255594	75870	08/10/2026	DXE1E22	U124086377	74550	30/09/2026	ENC4C83	U124399547	60503	29/09/2026	ENC5335	U124366987	74550	29/09/2026
DXE1382	A073497221	51851	07/10/2026	DXE2244	U124489417	60503	29/09/2026	END3958	U124483147	74550	29/09/2026	ENE0B63	U124602497	60503	30/09/2026
DXE2244	U125111137	74550	30/09/2026	DXF4G91	A075255659	75870	08/10/2026	ENE1E80	A075255560	75870	08/10/2026	ENE5J00	U125188467	60503	01/10/2026
DXG3123	U124253467	74550	29/09/2026	DXG3123	U124253797	74550	29/09/2026	ENG6I70	A076800421	58191	07/10/2026	ENG6J05	U125137097	74550	30/09/2026
DXG3123	U124470387	74550	29/09/2026	DXI3A04	U125185387	60503	01/10/2026	ENH6725	U124071087	74630	30/09/2026	ENH7673	U124053377	74550	30/09/2026
DXK0E65	U124324637	60503	29/09/2026	DXK5152	U125096617	74630	30/09/2026	ENI0F45	U124058107	74550	30/09/2026	ENI2B15	U124064267	74550	30/09/2026
DXO2D12	U124738017	74550	01/10/2026	DXO2D12	U125145907	74550	01/10/2026	ENK5E28	U124108377	74550	30/09/2026	ENL1892	U125142817	74550	30/09/2026
DXR9J14	U124075047	74550	30/09/2026	DXT2B74	U124371057	74550	29/09/2026	ENN3E41	A074603769	75870	07/10/2026	ENQ1G84	A075256221	75870	08/10/2026
DXU0767	U125135337	74550	30/09/2026	DXU2641	U125125767	56732	30/09/2026	ENQ6F57	U124362807	74550	29/09/2026	ENR1B26	A075255721	75870	08/10/2026
DXU4A59	U125177357	74550	01/10/2026	DXV0126	U124022797	74550	30/09/2026	ENR1I89	A073090776	55412	08/10/2026	ENS5924	U124706667	74550	30/09/2026
DXW1F90	A070937824	55500	07/10/2026	DXX2819	A076800596	55412	07/10/2026	ENT3881	A076876320	57030	07/10/2026	ENT7B13	U125097497	74550	30/09/2026
DXZ5F97	U124316277	74550	29/09/2026	DXZ5F97	U124351807	74550	29/09/2026	ENT8653	U125187917	74550	01/10/2026	ENW4H35	A073817285	55500	08/10/2026
DXZ6264	A075133502	76332	08/10/2026	DYE0B30	U124715907	74550	30/09/2026	ENW8G61	U124250607	74550	29/09/2026	ENX2690	A076427704	75870	08/10/2026
DYE4E42	U124271727	74550	29/09/2026	DYG5J59	U124257097	74550	29/09/2026	ENY5H45	A075255985	75870	08/10/2026	EOA8J33	A073369541	76332	07/10/2026
DYH2768	U124028627	74630	30/09/2026	DYI4B32	U124471607	74550	29/09/2026	EOB5I94	U124317267	74550	29/09/2026	EOD3C49	U125096507	74550	30/09/2026
DYK5C33	U124763107	74550	01/10/2026	DYK5402	U124110357	74550	30/09/2026	EOD4J56	U125138967	60503	30/09/2026	EOD4J56	U125139077	74630	30/09/2026
DYK5402	U124765407	74630	01/10/2026	DYK5402	U124811717	60503	01/10/2026	EOE3J78	U124266667	74550	29/09/2026	EOF0I02	U125189237	56732	01/10/2026
DYK5402	U124812377	60503	01/10/2026	DYK5402	U124820077	74630	01/10/2026	EOI6G08	A076983828	59910	07/10/2026	EOL7636	U124742967	74550	01/10/2026
DYM2H20	U125189907	60503	01/10/2026	DYP5H21	U125168337	74550	01/10/2026	EOL8719	U124703147	74550	30/09/2026	EOL9561	U124095397	74550	30/09/2026
DYQ1275	U124717997	74550	30/09/2026	DYS8006	U124038857	74550	30/09/2026	EOL9865	U125129407	60503	30/09/2026	EOM0D17	U124092097	74550	30/09/2026
DYU2718	U124058987	74630	30/09/2026	DZB0A20	U124048427	74550	30/09/2026	EOM3200	A075009135	55500	07/10/2026	EOM3937	U124102437	60503	30/09/2026
DZG9H87	U124236307	74550	29/09/2026	DZH1C21	U124605137	60503	30/09/2026	EOM7A35	U124607557	74550	30/09/2026	EOM7I81	U124024557	74550	30/09/2026
DZJ0276	A076736456	60501	07/10/2026	DZK0773	U124306377	74550	29/09/2026	EOO1G64	U124078567	74550	30/09/2026	EOO4I69	U125139187	74630	30/09/2026
DZK3002	U125139627	60503	30/09/2026	DZK6539	U124254457	74550	29/09/2026	EOO6D57	U124721407	74550	01/10/2026	EOO8J79	U124030387	74550	30/09/2026
DZK9310	U124616137	60503	29/09/2026	DZN2E51	U125125107	74550	30/09/2026	EOP4D53	A076562601	66532	08/10/2026	EOS0153	U124768597	74550	01/10/2026
DZQ3D22	A076876100	57030	07/10/2026	DZW1735	U124093967	60503	30/09/2026	EOW5J99	U124055807	74550	30/09/2026	EOX0I56	U124710627	74550	30/09/2026
EAG5875	U124502837	74550	29/09/2026	EAG6224	U124293067	74550	29/09/2026	EOX4270	A076983852	59910	07/10/2026	EOX6G00	A076875839	57030	07/10/2026
EAG6224	U124294607	74630	29/09/2026	EAG6224	U124295047	74630	29/09/2026	EOX9A44	U124084507	60503	30/09/2026	EOY0840	U125175487	74550	01/10/2026
EAG6224	U124295597	74550	29/09/2026	EAG6224	U124609977	74550	29/09/2026	EPA1C72	A076876517	75870	07/10/2026	EPA2I74	A073116066	55500	07/10/2026
EAG9515	U124063167	74550	30/09/2026	EAI0J67	U125144137	74550	01/10/2026	EPA2I74	A076944482	76251	08/10/2026	EPA6D89	U125102887	60503	30/09/2026
EAM3F57	U125154917	74550	30/09/2026	EAM3G92	U125112457	74550	30/09/2026	EPA6970	U125156127	74550	01/10/2026	EPA8905	U124322437	60503	29/09/2026
EAO9F27	U124283167	74550	29/09/2026	EAR9A88	U124286247	60503	29/09/2026	EPC3472	U124481827	74550	29/09/2026	EPC3472	U124408787	74550	29/09/2026
EAT4E71	U125107397	74550	30/09/2026	EAU5E58	U124338497	74550	29/09/2026	EPC3472	U124409007	74630	29/09/2026	EPC3472	U124483917	74630	29/09/2026
EAV4794	U125179887	74550	01/10/2026	EAV8860	A076705097	51851	07/10/2026	EPC3472	U124412197	74630	29/09/2026	EPC3472	U124484357	60503	29/09/2026
EAV9227	A075256027	75870	08/10/2026	EAW2457	U124463347	74630	29/09/2026	EPC3472	U124413627	60503	29/09/2026	EPC3472	U124485907	74550	29/09/2026
EAW2457	U124472257	74550	29/09/2026	EAW2954	U124705787	60503	30/09/2026	EPC3472	U124590407	74550	30/09/2026	EPC3472	U125140067	74550	30/09/2026
EAX0E26	U124373697	74550	29/09/2026	EAX3446	U124469727	74550	29/09/2026	EPC3472	U124067787	74630	30/09/2026	EPC3472	U124069437	60503	30/09/2026
EAZ7B27	U124035557	60503	30/09/2026	EBC5340	U124647487	74550	29/09/2026	EPC3472	U125140727	74630	30/09/2026	EPC3472	U124070317	74630	30/09/2026
EBC8J50	U124615807	74630	29/09/2026	EBF4415	U124341687	74550	29/09/2026	EPC3472	U125101457	74550	30/09/2026	EPC4H70	A076984280	57030	08/10/2026
EBF5C61	A075888252	55412	07/10/2026	EBF5I54	U125118727	74550	30/09/2026	EPD9C42	U124470057	74550	29/09/2026	EPF2C24	U124754297	60503	01/10/2026
EBF8950	U124432987	74550	29/09/2026	EBG3D02	A075519133	60501	08/10/2026	EPH1G12	U125129617	74630	30/09/2026	EPI8760	U124110247	74550	30/09/2026
EBI5J99	U124712507	60503	30/09/2026	EBL1E57	A076875618	57030	07/10/2026	EPJ3E98	U124457407	74550	29/09/2026	EPJ4A87	U124716127	60503	30/09/2026
EBL2F55	U124293397	74550	29/09/2026	EBR9C37	U124609537	74550	29/09/2026	EPK1G30	U124470937	74550	29/09/2026	EPK7344	U124065697	74550	30/09/2026
EBS9D44	A075256086	75870	08/10/2026	EBV7919	U124368207	74550	29/09/2026	EPK7721	U124457077	74550	29/09/2026	EPN0E84	U124316057	74550	29/09/2026
EBV7919	U124242797	74550	29/09/2026	ECF1A69	A076736316	60501	07/10/2026	EPP0965	A073497191	76331	07/10/2026	EPQ2696	A073090342	55412	08/10/2026
ECF7161	U124757597	74550	01/10/2026	ECF7161	U124757607	74550	01/10/2026	EPT0I87	U124458067	60503	29/09/2026	EPT2541	U125197607	60503	01/10/2026
ECF7327	U124062617	74550	30/09/2026	ECF8613	U124762877	74550	01/10/2026	EPT3B52	U124434967	74550	29/09/2026	EPT3B52	U124436397	74550	29/09/2026
ECF9359	A076876533	75870	07/10/2026	ECH6G16	U124715807	60503	30/09/2026	EPT3B52	U124724817	74550	30/09/2026	EPT3275	U124472707	56732	29/09/2026
ECH7647	U124594807	74550	30/09/2026	ECO2991	A076976031	55500	07/10/2026	EPU3E60	U124061187	60503	30/09/2026	EPV5J89	A076705011	51851	07/10/2026
ECP7J36	U125137757	74550	30/09/2026	ECP7J36	U125194847	74550	01/10/2026	EPV5J89	A076705020	76331	07/10/2026	EPW0G49	A071204030	51851	07/10/2026
ECQ4800	U125132807	74550	30/09/2026	ECQ5H07	A076736359	66102	07/10/2026	EQA3311	U124584017	74550	30/09/2026	EQB0D21	U124299007	74550	29/09/2026
ECQ5H07	A076736383	66020	07/10/2026	ECQ5H07	A076736391	66371	07/10/2026	EQC1F40	U124475007	56732	29/09/2026	EQC3C22	U124265677	74630	29/09/2026
EDB1429	U125101017	60503	30/09/2026	EDB4D80	U124600957	60503	30/09/2026	EQC5225	A073090520	55412	08/10/2026	EQF7I70	A076876568	75870	07/10/2026
EDD7536	U124491617	74550	29/09/2026	EDE4I84	A075256078	75870	08/10/2026	EQH9G74	U124585667	74550	30/09/2026	EQI4359	U125112897	74550	30/09/2026
EDF0642	U124605687	60503	29/09/2026	EDF3235	U124083737	74550	30/09/2026	EQJ3J62	U124046557	74630	30/09/2026	EQJ9E60	A075888325	55412	07/10/2026
EDF6B28	U125099147	60503	30/09/2026	EDF6B59	U124085827	74550	30/09/2026	EQK3G55	A075207433	76331	08/10/2026	EQL4E69	U125136987	74550	30/09/2026
EDF6C66	A073090571	55412	08/10/2026	EDF8350	A073890969	54521	07/10/2026	EQS1456	U124054587	74550	30/09/2026	EQS3068	U125170757	56732	01/10/2026
EDI9H19	A076944431	55500	08/10/2026	EDP4D88	A073090717	55412	08/10/2026	EQU4089	U124741647	74550	01/10/2026	EQV0639	U124108817	74550	30/09/2026
EDS2641	U124315407	74550	29/09/2026	EDS5B71	U124424517	74550	29/09/2026	EQY1315	U124367207	74550	29/09/2026	EQY1315	U124045907	74550	30/09/2026
EDS5C73	U124486227	74550	29/09/2026	EDT9J80	U124069987	74550	30/09/2026	EQY1315	U125142597	74550	30/09/2026	EQY1315	U125142707	74550	30/09/2026
EDW0B38	U124502397	74550	29/09/2026	EDW8255	U124107827	74550	30/09/2026	ERA7B14	U125130497	74550	30/09/2026	ERB0C99	U124090447	60503	30/09/2026
EDX8B16	U125183187	56732	01/10/2026	EDZ9F44	U124604367	74550	30/09/2026	ERB2D62	A076800430	55412	07/10/2026	ERB2F69	U125123347	74550	30/09/2026
EEB9B30	U124057337	74710	30/09/2026	EEE8389	U124101227	74550	30/09/2026	ERB4543	U124360277	74550	29/09/2026	ERB4543	U124467197	74550	29/09/2026
EEF7J51	U125113997	60503	30/09/2026	EEI2768	U124709857	74550	30/09/2026	ERB4543	U124474677	74550	29/09/2026	ERB4543	U125178237	74550	01/10/2026
EEN3A19	U124318367	74550	29/09/2026	EEN3F91	U124718007	60503	30/09/2026	ERB7A47	A076876428	75870	07/10/2026	ERC2916	U124110807	74550	30/09/2026
EEP0I51	U124607777	60503	30/09/2026	EEP1800	A076984042	75870	07/10/2026	ERE7974	U124109707	74550	30/09/2026	ERH2B54	U124722617	74550	30/09/2026
EEP3305	U124476327	74550	29/09/2026	EEP4F20	U124708867	60503	30/09/2026	ERH6C63	U125101347	74550	30/09/2026	ERI8I68	U124581927	74550	29/09/2026
EEP4J60	U124517687	74550	29/09/2026	EEP4998	U125176807	74550	01/10/2026	ERI8I68	U124051507	74550	29/09/2026	ERO3G50	U124460597	74550	29/09/2026
EEP5364	A071285006	73662	07/10/2026	EEP6C19	A071181928	56810	07/10/2026	ERS0621	U124480617	74550	29/09/2026	ERS1525	U125138307	74550	30/09/2026
EEP6955	A075888430	55412	07/10/2026	EER3F16	U124277887	60503	29/09/2026	ERT7H82	U124353347	74550	29/09/2026	ERT8H79	U124249407	60503	29/09/2026
EER7D26	U124029177	60503	30/09/2026	EER7846	A076876177	57030	07/10/2026	ERU3682	U125154587	74550	30/09/2026	ERW2028	U124045347	74550	29/09/2026
EER9283	U124261387	74550	29/09/2026	EER9484	U124287457	74550	29/09/2026	ERW2028	U124046447	74550	29/09/2026	ERY3072	U125189127	74550	01/10/2026
EET9C15	U124059977	74550	30/09/2026	EEU9I65	U124716677	60503	30/09/2026	ERY4A48	U125163057	74550	01/10/2026	ERY4C46	U124088577	74550	30/09/2026
EEW5I42	U125127087	74550	30/09/2026	EEY3H19	U125182197	74550	01/10/2026	ERZ3I91	U124598757	74550	30/09/2026	ERZ9G59	U125158547	74550	30/09/2026
EEY4E33	U125098487	60503	30/09/2026	EEY8D29	U124059107	74550	30/09/2026	ERZ9547	U124467417	74550	29/09/2026	ERZ9547	U124067127	74550	30/09/2026
EEY8D29	U124585447	74550	30/09/2026	EEY8D29	U124072297	74550	30/09/2026	ESA2A03	U124082087	74550	30/09/2026	ESI2D40	A076876509	75870	07/10/2026
EEY8D29	U124072407	74550	30/09/2026	EEZ5J75	A075207417	76331	08/10/2026	ESI4J17	U124054037	74550	30/09/2026	ESP1A97	U124060747	74550	30/09/2026
EFB4F69	A076930546	57030	07/10/2026	EFE0081	U124833717	60503	01/10/2026	ESP7219	U125172517	74550	01/10/2026	ESQ8566	U124649577	74550	27/09/2026
EFF2F59	U124760017	74630	01/10/2026	EFF4F44	U124718767	74550	30/09/2026	ESR0C94	U124610417	74550	29/09/2026	ESS5B08	U124283277	74550	29/09/2026
EFF4475	A076876380	75870	07/10/2026	EFG5D71	U125196717	60503	01/10/2026	EST3D38	A073497213	51851	07/10/2026	EST7E58	U125152937	74550	30/09/2026
EFG6199	U125138417	74630	30/09/2026	EFG6199	U125099807	74710	30/09/2026	EST9H91	A076930562	57030	07/10/2026	ESU4E98	U125159207	74550	01/10/2026
EFG9875	U125119057	74550	30/09/2026	EFG9875	U125144357	74550	30/09/2026	ESU5G44	U124414177	60503	29/09/2026	ESU5643	U124312317	60503	29/09/2026
EFJ0E65	U125202327	74550	01/10/2026	EFL7E90	U125126107	60503	30/09/2026	ESU5651	U124710407	60503	30/09/2026	ESU5809	U124336737	60503	29/09/2026
EFR7I52	U125106187	60503	30/09/2026	EFR7548	A076876231	57030	07/10/2026	ESW6C78	U124022807	60503	30/09/2026	ESX8F82	U124477757	74550	29/09/2026
EFT5D06	U124071967	74550	30/09/2026	EFZ3H61	U125109487	74550	30/09/2026	ESY3G25	U124760677	74630	01/10/2026	ESZ4H09	U125200897	60503	01/10/2026
EGC0253	U124392177	60503	29/09/2026	EGC2G42	U124063497	60503	30/09/2026	ETB5C95	A073018811	66020	07/10/2026	ETB7H25	U124311327	74550	29/09/2026
EGE7691	U124579407	74630	29/09/2026	EGE7691	U124263147	60503	29/09/2026	ETB9980	U124256547	74550	29/09/2026	ETC1A67	U124057887	74550	30/09/2026
EGF7G59	U124238287	74550	29/09/2026	EGG3772	U124614487	74550	29/09/2026	ETD4336	U124467637	74550	29/09/2026	ETD5909	U124449607	74550	29/09/2026
EGI7401	U124305167	74550	29/09/2026	EGK2440	U125101677	74550	30/09/2026	ETE0H16	U125112347	74550	30/09/2026	ETH1176	U124594577	74550	29/09/2026
EGL1953	U125165917	74550	01/10/2026	EGL2746	U124492937	74550	29/09/2026	ETH1395	U124053597	74550	30/09/2026	ETM7901	U125147007	74550	30/09/2026
EGL4855	U124601397	74550	30/09/2026	EGL9907	U124033137	74550	30/09/2026	ETQ6H62	U124500637	74550	29/09/2026	ETQ6164	U124054367	74550	30/09/2026
EGM3305	U125143807	74550	30/09/2026	EGM6535	A073115892	76331	07/10/2026	ETS0880	U125125987	60503	30/09/2026	ETS1J24	U124702607	74550	30/09/2026
EGO1C78	U124252477	74550	29/09/2026	EGP6A36	U124313417	74550	29/09/2026	ETS1767	U124276897	74550	29/09/2026	ETS1800	U124035227	60503	30/09/2026
EGR0F65	U124303407	60503	29/09/2026	EGW6351	U125180437	74550	01/10/2026	ETS2716	U124303307	60503	29/09/2026	ETS3069	U124331017	74550	29/09/2026
EGY4A45	U124104967	60503	30/09/2026	EHA7D28	U124768707	74550	01/10/2026	ETS4H48	U125115647	74550	30/09/2026	ETT5F16	U124061847	74550	30/09/2026
EHB7I93	U125131927	74550	30/09/2026	EHC5G03	U125153927	60503	01/10/2026	ETU7A59	A076227624	60501	07/10/2026	ETV0F70	A076930490	57030	07/10/2026
EHC6J07	U124601507	60503	30/09/2026	EHE2G12	U124753527	74550	01/10/2026	ETV0680	A076705003	51851	07/10/2026	ETV2103	U124337407	60503	29/09/2026
EHE4C70	A076800600	55412	07/10/2026	EHI0G20	U125177797	74630	01/10/2026	ETV5C17	U124589957	74550	30/09/2026	ETV6557	U125198697	74550	01/10/2026
EHL5H88	A076876118	57030	07/10/2026	EHQ1010	A076704961	51851	07/10/2026	ETV7F13	U124724607	74550	30/09/2026	ETX1393	U125124337	74550	30/09/2026
EHQ2H77	U125184837	74550	01/10/2026	EHQ3E00	U125100357	74550	30/09/2026	ETZ2C19	U124367317	74550	29/09/2026	EUB6G49	U124472037	74550	29/09/2026
EHT5426	U124058877	74630	30/09/2026	EHT5426	U125205077	74550	01/10/2026	EUJ1C78	A076930422	57030	07/10/2026	EUN6G11	U125157777	74630	30/09/2026
EHU3G05	U124717227	60503	30/09/2026	EHU5626	U125172847	74550	01/10/2026	EUN6G11	U125157997	74710	30/09/2026	EUO8D32	U125127417	74550	30/09/2026
EIC3H47	U125183407	74550	01/10/2026	EIG7A65	U124368417	60503	29/09/2026	EUP0044	U124498877	74550	29/09/2026	EUP5A59	U124720207	74550	30/09/2026
EIM7076	A076409099	60501	08/10/2026	EIN3F74	A076562598	59910	08/10/2026	EUQ4C29	U124409557	74550	29/09/2026	EUR6I74	U124591167	74550	30/09/2026
EIX0H63	U124365557	74550	29/09/2026	EIX1884	U124585227	74550	30/09/2026	EUR9E01	U124485237	74550	29/09/2026	EUT5H75	A073497264	55500	07/10/2026
EIX2G05	A076532974	53800	07/10/2026	EIX2378	U125108507	56732	30/09/2026	EVA5D72	U124607667	60503	29/09/2026	EVA7G93	U124318037	60503	29/09/2026
EIX2934	U124331907	74550	29/09/2026	EIX4530	U124467857	74550	29/09/2026	EVF8383	A073907896	55413	07/10/2026	EVH1650	A073890993	76332	07/10/2026
EIX8J16	A073530253	55500	07/10/2026	EIX9516	A073289386	51851	08/10/2026	EVH7E76	A075888287	55412	07/10/2026	EVI5599	U125196387	60503	01/10/2026
EIY4C74	U125204417	74550	01/10/2026	EJD0479	U124344547	74550	29/09/2026	EVJ6F27	U125105197	60503	30/09/2026	EVM3I00	A073968747	55500	07/10/2026
EJL5505	U125169437	74630	01/10/2026	EJQ1E31	A076944423	76251	08/10/2026	EVN3D55	U125171967	74550	01/10/2026	EVQ5A84	U124601727	74550	29/09/2026
EJQ9J79	A076984115	75870	07/10/2026	EJS1J38	U125106407	74550	30/09/2026	EVR0108	U124720527	60503	30/09/2026	EVR1830	U124356977	74550	29/09/2026
EJS6J93	A075255535	75870	08/10/2026	EJT2B03	U124592707	56732	30/09/2026	EVR2182	U124259737	74550	29/09/2026	EVR5B29	A075255608	75870	08/10/2026
EJU9E18	U124496897	60503	29/09/2026	EJU9F52	U125139957	74550	30/09/2026	EVR6C93	U124610307	74550	29/09/2026	EVR6E13	A076875600	57030	07/10/2026
EJV2I98	A073090423	55412	08/10/2026	EJY8I86	U124704907	74550	30/09/2026	EVW2B19	U125117307	60503	30/09/2026	EVW3H36	U124094077	74550	30/09/2026
EJZ0E42	U125173407	74550	01/10/2026	EKB5567	U124731307	74550	01/10/2026	EVW6F47	U124313527	74550	29/09/2026	EVX1G26	U124064487	74550	30/09/2026
EKB5567	U124731527	74550	01/10/2026	EKB6A65	U124712277	74550	30/09/2026	EVX4F88	U124722837	74710	30/09/2026	EVX4I08	U124588857	74550	30/09/2026
EKB6570	U124097487	60503	30/09/2026	EKB7H42	U124710307	74630	30/09/2026	EVZ4D31	U125160747	74550	30/09/2026	EVZ4161	U125114877	74550	30/09/2026
EKB8A87	A076409072	70301	08/10/2026	EKD5I43	U124503607	74550	29/09/2026	EVZ4161	A076705046	51851	07/10/2026	EWA9A24	U124851207	74550	01/10/2026
EKF2G22	U124848457	74550	01/10/2026	EKF2G22	U124849777	74550	01/10/2026	EWB6B19	U125152057	74630	01/10/2026	EWB6H39	A077000852	57380	07/10/2026
EKI1I54	U124831517	74550	01/10/2026	EKI3C18	U124042927	74550	30/09/2026	EWB8817	U124047767	74550	30/09/2026	EWB8831	U124719977	74710	01/10/2026
EKK6224	A075255624	75870	08/10/2026	EKN0F81	A076875898	57030	07/10/2026	EWG4B51	U124105957	74550	30/09/2026	EWI1B46	U125195407	60503	01/10/2026
EKN0296	U124589847	74550	29/09/2026	EKN3505	U124660357	74630	27/09/2026	EWI1B46	A076427623	60412	08/10/2026	EWI1B46	A076427631	60501	08/10/2026
EKN3505	U124263477	74710	29/09/2026	EKN3505	U124479847	74710	29/09/2026	EWI1C82	U125153157	74630	30/09/2026	EWJ8C25	U124602057	74550	29/09/2026
EKN3505	U124263917	74710	29/09/2026	EKN3505	U124264577	74710	29/09/2026	EWK6B66	U124721517	74550	30/09/2026	EWK6262	U124036217	60503	30/09/2026
EKN3505	U124480947	74550	29/09/2026	EKN3505	U124256107	74550	29/09/2026	EWM3C72	U125099587	56732	30/09/2026	EWM3D14	U124233337	74550	29/09/2026
EKN3505	U124301107	74550	29/09/2026	EKN3505	U124301427	74550	29/09/2026	EWM7J13	U124040837	74550	30/09/2026	EWO1B16	A073968755	55500	07/10/2026
EKN3505	U124580937	74550	29/09/2026	EKN3505	U124047437	74550	29/09/2026	EWP3J37	U124024997	74550	30/09/2026	EWP3972	U124593917	60503	30/09/2026
EKN3505	U124581377	74630	29/09/2026	EKN3505	U124047877	74550	29/09/2026	EWQ1G03	U124614267	74550	29/09/2026	EWS0I71	U124045457	74630	30/09/2026
EKN3505	U124048097	74630	29/09/2026	EKN3505	U124049417	74710	29/09/2026	EWS1756	U124314407	74550	29/09/2026	EWS2960	U124491287	74550	29/09/2026
EKN3505	U124581607	74550	29/09/2026	EKN3505	U124050307	74630	29/09/2026	EWS3C55	U124293407	74550	29/09/2026	EWS3814	A075255942	75870	08/10/2026
EKN3505	U124050407	74550	29/09/2026	EKN3505	U124581707	74710	29/09/2026	EWS4B54	U124613497	74550	29/09/2026	EWS5013	A076533075	54521	07/10/2026
EKN3505	U124085277	74630	30/09/2026	EKN3505	U124085497	74550	30/09/2026	EWS7568	A076533105	54521	07/10/2026	EWU5E77	U124061077	74550	30/09/2026
EKN3505	U124088687	74550	30/09/2026	EKN3505	U124021367	74550	30/09/2026	EWV4241	U125127307	74550	30/09/2026	EWW0A16	U124316387	74550	29/09/2026
EKN3505	U125128077	74550	30/09/2026	EKN3505	U124026537	74550	30/09/2026	EWW3421	U124770907	74550	01/10/2026	EWY5038	U124765957	74550	01/10/2026
EKN3505	U125128627	74630	30/09/2026	EKN3505	U125154477	74630	30/09/2026	EXF6C53	U124083407	74550	30/09/2026	EXK0771	U124080107	74550	30/09/2026
EKN3505	U124066687	74550	30/09/2026	EKN3505	U124067017	74630	30/09/2026	EXR8E46	U124037867	74550	30/09/2026	EXS5697	U124099907	60503	30/09/2026
EKN3505	U124077357	74550	30/09/2026	EKN3505	U125159977	74710	30/09/2026	EXS7H19	A076800634	55412	07/10/2026	EXV1099	U124303517	74550	29/09/2026
EKN3505	U124078017	74710	30/09/2026	EKN3505	U125160207	74630	30/09/2026	EXW9I97	U124267767	74550	29/09/2026	EXY8G38	A073090636	55412	08/10/2026
EKN3505	U125149967	74630	01/10/2026	EKN3505	U125150307	74550	01/10/2026	EYA5E04	A073090601	55412	08/10/2026	EYA8I92	U124109587	74550	30/09/2026
EKN3505	U125204527	74550	01/10/2026	EKN5614	U124271177	60503	29/09/2026	EYA8I92	U124109697	74550	30/09/2026	EYD0539	A076875596	57030	07/10/2026
EKW3940	A073115957	55090	07/10/2026	EKZ0318	U124712387	60503	30/09/2026	EYD1I17	A076875880	57030	07/10/2026	EYD1671	U124452017	74550	29/09/2026
EKZ4A02	A076876223	57030	07/10/2026	EKZ4173	A073907926	55413	07/10/2026	EYD4A16	U124098477	74550	30/09/2026	EYD4A16	U124099357	74550	30/09/2026
EKZ5367	U124232017	74550	29/09/2026	EKZ8076	U124255887	74550	29/09/2026	EYE6D66	U124301097	60503	29/09/2026	EYG0G96	U124469947	74550	29/09/2026
ELA4A93	A075888279	55412	07/10/2026	ELE9C49	A075009313	55920	07/10/2026	EYG1791	U124283057	74550	29/09/2026	EYG1791	U124517577	74550	29/09/2026
ELI5689	A075009364	55500	07/10/2026	ELI8C90	A073090628	55412	08/10/2026	EYG3812	U125145347	74550	30/09/2026	EYG5724	U124083307	74550	30/09/2026
ELL5B39	U124286797	74550	29/09/2026	ELM3470	U124238727	74550	29/09/2026	EYG7435	A073090792	55412	08/10/2026	EYG9A95	U124485897	60503	29/09/2026
ELM4A60	U124028307	60503	30/09/2026	ELM7C84	U124452347	74550	29/09/2026	EYH7183	U124076697	74550	30/09/2026	EYI5I67	U125138857	60503	30/09/2026
ELN1F74	U124488317	74550	29/09/2026	ELN7655	U124492827	74550	29/09/2026	EYI7J71	U124062397	74550	30/09/2026	EYJ5A50	A075256167	75870	08/10/2026
ELQ3E25	U124080327	74550	30/09/2026	ELU8B90	U124297467	74550	29/09/2026	EYL2H92	U124588527	74630	30/09/2026	EYL4460	U124274707	60503	29/09/2026
ELW3E71	A076930600	57030	08/10/2026	ELX3652	A076875952	57030	07/10/2026	EYM2C23	U124310337	74630	29/09/2026	EYN3D37	U124091657	74550	30/09/2026
EMA0G49	U124829107	60503	01/10/2026	EMA1G25	U124425507	74550	29/09/2026	EYN9311	U124076037	74550	30/09/2026	EYO4D24	A076163260	55500	07/10/2026
EMA4B99	U124600847	60503	30/09/2026	EMA9J41	U124447287	57463	01/10/2026	EYO9H71	U124024777	74550	30/09/2026	EYR8B17	U124062507	60503	30/09/2026
EMB8J28	A076983879	59910	07/10/2026	EMB9H50	U124312977	74550	29/09/2026	EYT7F58	A076196800	51852	07/10/2026	EYW4950	U124323647	74630	29/09/2026
EMD1H76	U124027207	60503	30/09/2026	EME2H42	U125177807	74630	01/10/2026	EYW7F83	U124030607	74550	30/09/2026	EYX0275	U124460487	56732	29/09/2026

EYZ1563	A075256035	75870	08/10/2026	EZA9675	U124055687	74550	30/09/2026	FMA8E87	U124457737	60503	29/09/2026	FME7944	U124342677	74550	29/09/2026
EZB7H78	A076984212	57030	08/10/2026	EZE5801	U124485347	60503	29/09/2026	FMF1502	U124315947	74550	29/09/2026	FMG1G78	U125122577	74550	30/09/2026
EZG5765	A073090849	55412	08/10/2026	EZG6H19	U124419787	74550	29/09/2026	FMJ9613	U124048537	74550	30/09/2026	FMK4J74	U125128517	60503	30/09/2026
EZH0F72	U124031817	74630	30/09/2026	EZH6007	U124388217	74550	29/09/2026	FMK5B49	U124023347	60503	30/09/2026	FML0D94	U124083187	74550	30/09/2026
EZQ0G95	U124608657	74550	29/09/2026	EZQ0G95	U124711507	74550	30/09/2026	FML3E73	U124774427	60503	01/10/2026	FML5C86	A076800502	55412	07/10/2026
EZS8I77	U124383047	74550	29/09/2026	EZT0J91	U124390197	74550	29/09/2026	FML6759	A073090806	55412	08/10/2026	FMM5E60	U124041607	74630	30/09/2026
EZT3D72	U124409667	74550	29/09/2026	EZT5544	U124468847	74550	29/09/2026	FMM5E60	U124091877	74630	30/09/2026	FMN0E72	U124501517	74550	29/09/2026
EZT5544	A073530199	60501	07/10/2026	EZW0G66	U124302307	74550	29/09/2026	FMN5198	U124450587	74550	29/09/2026	FMP7188	A076736405	54521	07/10/2026
EZW2C07	U124487767	74550	29/09/2026	EZW2C07	U124490957	74550	29/09/2026	FMQ8C22	U124612287	74550	29/09/2026	FMR7A50	A075255640	75870	08/10/2026
EZW3119	U124284267	74550	29/09/2026	EZW4F96	U124484797	74550	29/09/2026	FMR7928	U124336187	74550	29/09/2026	FMR9696	U125113557	74550	30/09/2026
EZW7A56	A075399057	73662	08/10/2026	EZX2H50	U124757817	74550	01/10/2026	FMS1B73	A073839386	58196	08/10/2026	FMT2B60	A076876037	57030	07/10/2026
EZX5G48	A076875910	57030	07/10/2026	FAA7G60	A076930511	57030	07/10/2026	FMT5299	U124279867	74550	29/09/2026	FMY5E78	U125102997	60503	30/09/2026
FAC5J05	A073090660	55412	08/10/2026	FAC9E14	U124727347	74550	01/10/2026	FMZ9109	A073090644	55412	08/10/2026	FNB6C98	U124761007	74550	01/10/2026
FAC9G68	U125200237	74550	01/10/2026	FAF9H42	U124025217	74550	30/09/2026	FNC0I77	U124258207	74550	29/09/2026	FNC5C55	A076983763	59910	07/10/2026
FAJ1H27	A076944407	55500	08/10/2026	FAJ7A52	U124078907	74550	30/09/2026	FNC6B44	U124278657	74550	29/09/2026	FNC6B44	U124279107	74550	29/09/2026
FAK9G34	A076875707	57030	07/10/2026	FAQ9B62	U124711397	74550	30/09/2026	FNC6B44	U124611297	74550	29/09/2026	FNC6079	U125146447	74550	30/09/2026
FAU7F74	U124499757	60503	29/09/2026	FAX8C77	U124232567	74550	29/09/2026	FNC6612	U124704577	74550	30/09/2026	FNC6743	U124318587	74550	29/09/2026
FBA5G04	A073090407	55412	08/10/2026	FBA8B32	U125149207	74550	30/09/2026	FND3E44	U124419567	74550	29/09/2026	FNI7043	U124101887	74550	30/09/2026
FBA9G63	U124407467	74550	29/09/2026	FBC2G88	A076875804	57030	07/10/2026	FNJ1386	A076736308	51851	07/10/2026	FNM8F78	U124463567	56732	29/09/2026
FBD9C70	U124266887	74550	29/09/2026	FBE6J33	A076800499	55412	07/10/2026	FNO4F46	U124455867	74630	29/09/2026	FNO5B84	U124755177	74550	01/10/2026
FBF2A03	U124049637	74550	30/09/2026	FBF2A50	U124717007	74630	01/10/2026	FNR0H76	U125124557	74550	30/09/2026	FNS6610	U125149307	74630	30/09/2026
FBF2A50	U124821407	74550	01/10/2026	FBF5J17	A076533148	53800	07/10/2026	FNV8A15	U124022027	74550	30/09/2026	FNZ7306	A075256264	54526	08/10/2026
FBK1A14	U124845817	74630	01/10/2026	FBK4319	U125155357	60503	01/10/2026	FNZ8E54	U124596997	60503	30/09/2026	FOA9446	U124432217	60503	29/09/2026
FBK9E63	U124025767	74710	30/09/2026	FBL0436	U124103977	74550	30/09/2026	FOB1B65	U124308907	74550	29/09/2026	FOB1B93	U124480177	74550	29/09/2026
FBN6405	U124304947	74550	29/09/2026	FBT0I60	U125127197	56732	30/09/2026	FOC0518	U125124447	74550	30/09/2026	FOD0A25	U124461367	74630	29/09/2026
FBT3230	A076984182	57030	08/10/2026	FBT6G90	A076984107	75870	07/10/2026	FOE6B26	A076876410	75870	07/10/2026	FOE7G14	A075255683	75870	08/10/2026
FBU4412	U124451027	60503	29/09/2026	FBW1J64	U125107507	74550	30/09/2026	FOF5A59	U125123127	74550	30/09/2026	FOF5A59	A073090890	55412	08/10/2026
FBW7J28	U124717447	74550	30/09/2026	FBY5E54	U124428697	74550	29/09/2026	FOG0C24	U125126647	60503	30/09/2026	FOG2026	U125114007	74550	30/09/2026
FBZ0702	U124494807	60503	29/09/2026	FBZ0746	U124275247	74550	29/09/2026	FOG4A19	U124043587	74550	30/09/2026	FOG4246	U125121257	74550	30/09/2026
FBZ1C55	U124717117	74550	30/09/2026	FBZ2F56	A073090440	55412	08/10/2026	FOG9909	U124091327	74630	30/09/2026	FOH8C77	A076876622	75870	07/10/2026
FBZ3402	U124279097	74550	29/09/2026	FCA3J96	U124403287	74550	29/09/2026	FOK3F98	U124057117	74550	30/09/2026	FOK6E76	U124041387	74550	30/09/2026
FCA3J96	U124288667	74630	29/09/2026	FCA5G39	A076875790	57030	07/10/2026	FOL4883	U124288337	74630	29/09/2026	FOM2I83	U124086157	74550	30/09/2026
FCA5G39	A076875979	57030	07/10/2026	FCA6C49	U124481507	60503	29/09/2026	FON2A74	A075009399	55500	07/10/2026	FOO2C76	U124608217	74550	30/09/2026
FCC5315	U124619327	60503	25/09/2026	FCC6J92	U124488977	60503	29/09/2026	FOO3J29	U124383267	74550	29/09/2026	FOO4H19	U124841307	74550	01/10/2026
FCC8B82	U125138197	74550	30/09/2026	FCC8H71	U124075597	74630	30/09/2026	FOQ3C61	U124583577	74550	30/09/2026	FOR2H15	A073116007	55500	07/10/2026
FCC8H71	U124075607	74630	30/09/2026	FCC8H71	U124076257	74630	30/09/2026	FOR3C61	A073817331	56222	08/10/2026	FOR3961	U125165587	74550	01/10/2026
FCC8H71	U125159537	74630	30/09/2026	FCC9H21	U125149527	74550	30/09/2026	FOS8C75	U124036657	74550	30/09/2026	FOT3D47	U124031597	74550	30/09/2026
FCD3F57	U124080217	74550	30/09/2026	FCE2J80	U125137207	60503	30/09/2026	FOT3E43	U124093087	74550	30/09/2026	FOT4E93	U124353237	74550	29/09/2026
FCE8H07	A072608267	76331	08/10/2026	FCE8I34	U124491837	60503	29/09/2026	FOT7E46	U124090997	74550	30/09/2026	FOT8H05	U125106517	74550	30/09/2026
FCF4I71	A076930589	57030	07/10/2026	FCG1830	U124475997	74550	29/09/2026	FOT9G86	A076984271	57030	08/10/2026	FOV9C42	U125201667	74550	01/10/2026
FCI5I12	U124385027	74550	29/09/2026	FCI6E57	A075255977	75870	08/10/2026	FOZ0E71	U124713707	60503	30/09/2026	FOZ1I92	A075009267	55500	07/10/2026
FCJ5B21	U124367757	60503	29/09/2026	FCK4A91	U124471817	60503	29/09/2026	FOZ1494	U124615147	74550	29/09/2026	FOZ3750	U124702487	74550	29/09/2026
FCK4J18	A077000844	60501	07/10/2026	FCN0C61	U124612837	74550	29/09/2026	FPA2037	U125205187	74550	01/10/2026	FPB1I67	U124450037	74550	29/09/2026
FCN7467	U124302417	60503	29/09/2026	FCO8H10	A070129302	55413	07/10/2026	FPF1C24	U124073837	74550	30/09/2026	FPF4649	U124270307	74550	29/09/2026
FCT6A38	U124413847	74550	29/09/2026	FCV5H18	U124843507	74550	01/10/2026	FPH8A91	U125108387	56732	30/09/2026	FPJ1597	U125110037	60503	30/09/2026
FCV7A48	U125133247	56732	30/09/2026	FCW0J34	U124609867	74550	29/09/2026	FPK0H69	U124606457	74550	29/09/2026	FPM3F83	A076800456	55412	07/10/2026
FCW2E23	A073134404	55413	07/10/2026	FCX2G85	U125112127	74550	30/09/2026	FPO5H65	U124590287	74550	30/09/2026	FPP0A71	U124705457	74550	30/09/2026
FCY5D89	A076163197	76331	07/10/2026	FCZ4H79	U124337397	74550	29/09/2026	FPP3G92	U124418797	60503	29/09/2026	FPS1B68	A076984336	57030	08/10/2026
FDB8E38	U125179557	60503	01/10/2026	FDB8G17	U124027417	60503	30/09/2026	FPS3I39	U124842627	74630	01/10/2026	FPS7F64	U125177907	74550	01/10/2026
FDF6C04	U124714257	74550	30/09/2026	FDJ5426	U124499317	56732	29/09/2026	FPT2I86	U124098807	74550	30/09/2026	FPT4G81	A076876592	75870	07/10/2026
FDJ9F04	U124498987	74710	29/09/2026	FDL2I44	A075255527	75870	08/10/2026	FPU1H51	U124704687	74550	30/09/2026	FPU4I13	U125117077	74550	30/09/2026
FDL5H74	U124336407	74550	29/09/2026	FDL8E94	U124474907	74550	29/09/2026	FPX1E55	U124474017	74550	29/09/2026	FPX6F75	U125167017	74550	01/10/2026
FDM9C42	U124029947	74550	30/09/2026	FDN8729	U124613277	74630	29/09/2026	FPY9J56	U124041277	74550	30/09/2026	FPZ9H51	U124598207	60503	29/09/2026
FDN9H96	U124497887	60503	29/09/2026	FDO0340	U124594357	74550	29/09/2026	FQB2C04	A075888244	55412	07/10/2026	FQB8E02	U124725037	74550	30/09/2026
FDR1320	U124600297	74550	30/09/2026	FDS0D82	A071107825	76332	07/10/2026	FQC4E71	U124274477	74550	29/09/2026	FQC6B08	U124468307	60503	29/09/2026
FDS5E51	U124269857	74550	29/09/2026	FDT1862	A073090814	55412	08/10/2026	FQF3116	A075888520	76331	08/10/2026	FQG1J78	U124451137	74550	29/09/2026
FDT2026	U124286357	74550	29/09/2026	FDT2026	U124483367	74550	29/09/2026	FQG6563	U124416487	60503	29/09/2026	FQK9012	A076930376	57030	07/10/2026
FDT6B18	A076163278	55500	07/10/2026	FDU5B19	U124615697	74550	29/09/2026	FQL4833	U124458727	74550	29/09/2026	FQM1C37	U124093417	74550	30/09/2026
FDV5E08	U124452567	74550	29/09/2026	FEB0J04	U124450477	74550	29/09/2026	FQM4092	U124412857	74550	29/09/2026	FQO9A19	U125112677	60503	30/09/2026
FEB0041	U124034897	74550	30/09/2026	FEB0620	U124493047	74630	29/09/2026	FQP7207	U124069107	74630	30/09/2026	FQQ3909	U124466977	60503	29/09/2026
FEB0813	U124248307	74550	29/09/2026	FED3D03	U125155247	74550	30/09/2026	FQR7E07	U124107167	74550	30/09/2026	FQS0B41	U124465107	74550	29/09/2026
FED7D95	U125104107	74550	30/09/2026	FED8F88	U124395587	74630	29/09/2026	FQS9A75	A075255551	75870	08/10/2026	FQS9B78	U124022247	74550	30/09/2026
FEE8I72	U124365447	74550	29/09/2026	FEG3F69	U124612407	74550	29/09/2026	FQT4G35	U124052937	74550	30/09/2026	FQV2C75	U125161737	74550	01/10/2026
FEH3E76	U124611737	74550	29/09/2026	FEH3080	U125129287	60503	30/09/2026	FQW5817	U124616027	74550	29/09/2026	FQX9865	U124494477	74550	29/09/2026
FEH4101	U125195947	74550	01/10/2026	FEI8I01	U124025987	74550	30/09/2026	FQY4H77	U124468517	74550	29/09/2026	FQY7C97	A075888309	55412	07/10/2026
FEO8949	U124105307	74550	30/09/2026	FEP1341	U124598097	56732	30/09/2026	FRB5H20	U124264797	74550	29/09/2026	FRB6567	U124069327	60503	30/09/2026
FEP3D49	U124023237	74550	30/09/2026	FEP6426	U124386457	74550	29/09/2026	FRB7E24	A076983798	59910	07/10/2026	FRD9F07	A076427690	75870	08/10/2026
FEP8D95	U124604477	60503	29/09/2026	FES8320	U125203757	74550	01/10/2026	FRF0H87	U125131377	60503	30/09/2026	FRF9685	U125108277	74550	30/09/2026
FEU4365	A075256108	75870	08/10/2026	FEU5C70	U124708757	74550	30/09/2026	FRH2F41	U125097167	74550	30/09/2026	FRI5J03	U124056677	74550	30/09/2026
FEU5076	U124474567	74550	29/09/2026	FEX8016	U124485127	74550	29/09/2026	FRI5155	U124588307	74550	29/09/2026	FRI7E06	U124064157	60503	30/09/2026
FEX8016	U124031607	74550	30/09/2026	FEX8016	U125104647	74630	30/09/2026	FRJ7754	U124374027	74550	29/09/2026	FRL0I31	U124245007	74550	29/09/2026
FEX8016	U124078127	60503	30/09/2026	FEX8016	U125142047	74710	30/09/2026	FRL2H03	U124346207	74630	29/09/2026	FRL3G59	A075255764	75870	08/10/2026
FEX8016	U125197047	74630	01/10/2026	FEX8016	U125198257	74550	01/10/2026	FRL5964	U124591717	74550	30/09/2026	FRS5G09	U124033797	74550	30/09/2026
FEZ7I07	A076800472	55412	07/10/2026	FFC0H23	U125138207	74550	30/09/2026	FRS8D66	A073369533	76332	07/10/2026	FRV6E60	U124705897	60503	30/09/2026
FFC0833	A076875685	57030	07/10/2026	FFD2E87	U124830307	74550	01/10/2026	FRX6797	A076533156	55500	07/10/2026	FRX7J79	U124106947	74550	30/09/2026
FFD2E87	U125190447	74550	01/10/2026	FFI7F67	U124293727	74550	29/09/2026	FRX9C84	U124604807	74550	29/09/2026	FRY6B26	U124476547	60503	29/09/2026
FFJ3E38	U125182527	74550	01/10/2026	FFJ3E38	A074802508	66532	07/10/2026	FSE8275	U124032697	60503	30/09/2026	FSG4E96	U125113667	60503	30/09/2026
FFJ3E38	A073369509	75870	07/10/2026	FFL0D20	U124062727	74550	30/09/2026	FSJ1H94	U124705017	74550	30/09/2026	FSJ3C79	U124481717	56732	29/09/2026
FFL0D20	U124063057	74550	30/09/2026	FFM3J05	A073090881	55412	08/10/2026	FSK3F69	U124317157	74550	29/09/2026	FSK6I54	U125122687	74550	30/09/2026
FFP4J11	U124340807	74550	29/09/2026	FFP4121	U124584127	74550	30/09/2026	FSK7J51	U124454107	74550	29/09/2026	FSK8I34	U124706227	74630	30/09/2026
FFP6J88	A075255969	75870	08/10/2026	FFP8A26	U124038637	74550	30/09/2026	FSL5309	U125158107	60503	01/10/2026	FSL7846	U124384807	74550	29/09/2026
FFQ3025	U125153707	74550	01/10/2026	FFQ7H93	U124597007	60503	29/09/2026	FSM6A66	U124307477	74550	29/09/2026	FSN9G54	U124614707	74550	29/09/2026
FFR3C71	U124712497	74550	30/09/2026	FFS1E61	U124238617	74550	29/09/2026	FSP3271	A073817307	55500	08/10/2026	FSP4167	U124421767	60503	29/09/2026
FFS2C51	U124068117	74550	30/09/2026	FFW5536	U124494257	56732	29/09/2026	FSS2722	A076930414	57030	07/10/2026	FSV5E94	A076876460	75870	07/10/2026
FFZ8626	U124304407	74550	29/09/2026	FGA1B68	U124095837	74550	30/09/2026	FSW6B91	U125143587	74550	01/10/2026	FSZ2C86	A076983976	60412	07/10/2026
FGA2645	U124446627	57463	30/09/2026	FGB4A89	A076976163	54521	07/10/2026	FTA1H22	U124456197	60503	29/09/2026	FTA3J57	U124074497	74550	30/09/2026
FGC0B55	U124614047	74630	29/09/2026	FGC9D40	U124502727	60503	29/09/2026	FTA5C54	A075255799	75870	08/10/2026	FTA5J76	U124423307	74550	29/09/2026
FGD0G97	U124092757	74550	30/09/2026	FGD5927	U124243237	74630	29/09/2026	FTA8F22	U124486777	74550	29/09/2026	FTA9B26	U124325187	74550	29/09/2026
FGE2H52	U124038527	74630	30/09/2026	FGF7766	U124461917	74550	29/09/2026	FTD0092	U125130057	60503	30/09/2026	FTD8C75	U124590617	60503	29/09/2026
FGG4448	A076800510	55412	07/10/2026	FGH3H92	U124091767	74550	30/09/2026	FTE0J87	U124081097	74550	30/09/2026	FTG4913	A071107841	76332	07/10/2026
FGI9J70	U124022357	74550	30/09/2026	FGJ8C81	U125143917	74630	30/09/2026	FTI4783	A076427739	75870	08/10/2026	FTJ3G83	U124584237	74550	30/09/2026
FGN0E93	U124642757	74550	27/09/2026	FGN0E93	U124266007	74550	29/09/2026	FTJ6C66	U124487327	74550	29/09/2026	FTO2419	U124829977	74550	01/10/2026
FGN0549	U124452907	74550	29/09/2026	FGN0816	U125162837	74550	01/10/2026	FTO9B51	U124084407	74550	30/09/2026	FTP1D93	U125205307	74550	01/10/2026
FGO2885	U124362587	74550	29/09/2026	FGR3D14	U124493377	74550	29/09/2026	FTP5319	U124057777	74550	30/09/2026	FTQ6891	A076876070	57030	07/10/2026
FGR3639	U124295157	74550	29/09/2026	FGR4519	U124420227	74550	29/09/2026	FTR2H52	U124039297	74550	30/09/2026	FTR5919	U124603487	60503	30/09/2026
FGS2F72	U124045567	74550	30/09/2026	FGT6A46	U124703697	74550	30/09/2026	FTS0I97	U125125007	74550	30/09/2026	FTS1H33	U125103877	56732	30/09/2026
FGU8F72	U124245877	74550	29/09/2026	FGV8C71	A075009291	55500	07/10/2026	FTS7I54	A076533164	54522	07/10/2026	FTV0G63	U124292517	74630	29/09/2026
FGW0B73	A076983887	59910	07/10/2026	FGX1B48	U124079997	74550	30/09/2026	FTV9G85	U125142377	74550	30/09/2026	FTW1H26	A076876550	75870	07/10/2026
FGX7G62	A075888481	76331	08/10/2026	FHB0565	U125122137	74550	30/09/2026	FTW1J38	U124082527	74550	30/09/2026	FTW9H71	A076736219	66532	07/10/2026
FHB5A83	A073289394	55414	08/10/2026	FHB9D65	A076427658	75870	08/10/2026	FTX6479	U125097827	60503	30/09/2026	FUB1I17	U124024667	60503	30/09/2026
FHC3339	A076876002	57030	07/10/2026	FHC4A05	U124299117	74550	29/09/2026	FUD2D44	A075519141	76331	08/10/2026	FUJ7G64	A076533113	73232	07/10/2026
FHC4668	A075888465	55412	07/10/2026	FHC5771	U124233007	74550	29/09/2026	FUJ9H86	U124256007	74550	29/09/2026	FUJ9J78	A073115914	54440	07/10/2026
FHC7I76	A076930406	57030	07/10/2026	FHC8A53	A076875774	57030	07/10/2026	FUK9E77	A073509335	54527	08/10/2026	FUL5H83	U124831407	74550	01/10/2026
FHD3E55	U124701717	74550	29/09/2026	FHD5D59	U124049527	74550	30/09/2026	FUM7B86	U124706997	74630	30/09/2026	FUN9A80	U124715577	74550	30/09/2026
FHD5831	U124540567	74550	28/09/2026	FHE0C49	U124085167	74550	30/09/2026	FUO1H75	A076875847	57030	07/10/2026	FUP3H62	A076736235	58433	07/10/2026
FHE2819	A075009020	55500	07/10/2026	FHG7591	U124081537	74550	30/09/2026	FUP7G66	U124035117	74550	30/09/2026	FUQ4719	U124071857	74550	30/09/2026
FHJ0F16	U124026317	74550	30/09/2026	FHJ7H02	U124582147	74550	29/09/2026	FUQ9B22	U124101997	60503	30/09/2026	FUR1A23	U124023897	74550	30/09/2026
FHK5H11	U124614157	74550	29/09/2026	FHO8G38	U124606127	74550	30/09/2026	FUS6E72	U125118287	74550	30/09/2026	FUS9150	U124704797	74550	30/09/2026
FHS5G92	U124589307	74550	29/09/2026	FHS7415	U124422757	74550	29/09/2026	FUV3I66	U125115537	60503	30/09/2026	FUV3339	A073509360	76331	08/10/2026
FHT0D97	U124079887	74550	30/09/2026	FHU4A21	A073328675	55500	07/10/2026	FUW2430	U124026977	60503	30/09/2026	FUW7362	A075888260	55412	07/10/2026
FHU4E13	U125109157	60503	30/09/2026	FHU6109	U124464447	74550	29/09/2026	FUX3853	U124072627	74550	30/09/2026	FUX4E06	U125147217	74550	30/09/2026
FHV8E88	U124029727	74550	30/09/2026	FHW2139	A073369525	76331	07/10/2026	FUY6F89	U125202767	74710	01/10/2026	FUY9G90	U124586877	74550	30/09/2026
FHY5422	U124251707	74550	29/09/2026	FHZ3I29	U124611957	74550	29/09/2026	FUZ8825	U124705347	74550	30/09/2026	FVA5H20	U125205517	74550	01/10/2026
FIB5152	U124703917	74550	30/09/2026	FIB7G27	A076984123	75870	07/10/2026	FVB4G92	U124603607	74550	29/09/2026	FVB6J28	U125161957	74550	01/10/2026
FIC6960	U124074717	74550	30/09/2026	FIC7438	U124465437	74550	29/09/2026	FVD4A11	U124096497	74550	30/09/2026	FVD6E30	U124102767	74550	30/09/2026
FIC7754	U124480407	74550	29/09/2026	FID8F71	U125193307	74550	01/10/2026	FVE8F56	A073090598	55412	08/10/2026	FVF0D56	U124071417	74550	30/09/2026
FIG1A33	U124040507	74550	30/09/2026	FIH4177	U124280417	74550	29/09/2026	FVF0D56	U124080657	74550	30/09/2026	FVG0C96	U125120707	74550	30/09/2026
FIH4177	U124280747	74550	29/09/2026	FII4H55	U124072737	74550	30/09/2026	FVG3E01	A075255713	75870	08/10/2026	FVG7D87	U124039957	74550	30/09/2026
FII4106	U125152607	74550	30/09/2026	FII6H45	U124277667	74550	29/09/2026	FVG8E06	U125126317	74630	30/09/2026	FVH4E01	U124399657	60503	29/09/2026
FIL2H86	U124232347	74550	29/09/2026	FIM0G13	U124601407	60503	29/09/2026	FVH5C71	U124021917	74550	30/09/2026	FVI7E30	U125109607	74550	30/09/2026
FIM4A50	A073497230	55500	07/10/2026	FIN2B93	U124328487	74550	29/09/2026	FVI7E30	U124038307	74550	30/09/2026	FVJ1D37	U124090337	74550	30/09/2026
FIN3E12	A076875820	57030	07/10/2026	FIN3F11	U124106617	74550	30/09/2026	FVJ4F62	U124069657	74550	30/09/2026	FVM1F53	A076875936	57030	07/10/2026
FIO8H68	A075171633	60501	07/10/2026	FIO9H02	A073090679	55412	08/10/2026	FVM3D72	U124287127	74550	29/09/2026	FVN8A05	U124278327	74550	29/09/2026
FIP5B50	U124468407	74630	29/09/2026	FIP5B50	U124259297	74550	29/09/2026	FVN8510	U124060857	74550	30/09/2026	FVO2D55	U124045677	74550	29/09/2026
FIP5793	U124471157	74550	29/09/2026	FIQ5716	A077000798	55412	07/10/2026	FVO4C77	U125165367	60503	01/10/2026	FVP4D88	U125185937	74550	01/10/2026
FIQ8F89	U125132257	74550	30/09/2026	FIR3544	U124320907	60503	29/09/2026	FVQ1H17	U125184177	74550	01/10/2026	FVU2D58	U124460047	74550	29/09/2026
FIR4H41	U125148977	74550	01/10/2026	FIR4359	U124709527	60503	30/09/2026	FVW8836	U125118407	74550	30/09/2026	FVX4222	U124272827	74550	29/09/2026
FIR5645	A073090377	55412	08/10/2026	FIR7H94	U124498327	60503	29/09/2026	FVX8293	U124421007	74550	29/09/2026	FWA1H45	U125115107	56732	30/09/2026
FIU5I76	U125197377	60503	01/10/2026	FIU6064	U124707007	74630	30/09/2026	FWB3H69	U124272497	60503	29/09/2026	FWC7H49	U124347187	60503	29/09/2026
FIU6726	A076983860	59910	07/10/2026	FIX4F71	A071345394	58191	08/10/2026	FWD0I21	U124462357	74630	29/09/2026	FWD0I21	U124059867	74630	30/09/2026
FIX4J63	U124488107	74550	29/09/2026	FJA0G22	U124076477	74550	30/09/2026	FWD7H55	U125097387	74550	30/09/2026	FWD9G05	U124046887	74550	30/09/2026
FJA7B29	A076876606	75870	07/10/2026	FJD2B81	U124428257	74550	29/09/2026	FWF4H28	U124055577	74550	30/09/2026	FWF4H28	U124582917	74630	30/09/2026
FJD2878	U125135557	60503	30/09/2026	FJG0H71	U124256877	74550	29/09/2026	FWF4H28	U124583027	74630	30/09/2026	FWF8B56	U124475777	56732	29/09/2026
FJG0H71	U124256987	74550	29/09/2026	FJG0H71	U124082857	74550	30/09/2026	FWG1J22	A076533024	55500	07/10/2026	FWG3E12	U124708107	74550	30/09/2026
FJJ6603	U124291417	74630	29/09/2026	FJJ6603	U124596777	74550	29/09/2026	FWI3F96	U124049967	74550	29/09/2026	FWJ1E03	U124491397	60503	29/09/2026
FJJ7132	A077000810	55412	07/10/2026	FJK1B37	U124053157	74550	30/09/2026	FWJ3C88	U124482267	74550	29/09/2026	FWJ4B04	A076984034	75870	07/10/2026
FJL9E62	U124613507	74550	29/09/2026	FJN7189	U124720307	74550	30/09/2026	FWK4D88	A073115884	76331	07/10/2026	FWL0H67	U124405597	74550	29/09/2026
FJN9I41	U124073397	74550	30/09/2026	FJQ4117	U125119167	60503	30/09/2026	FWL2G96	U124341137	74550	29/09/2026	FWN1709	U124475117	60503	29/09/2026
FJR3H05	U124706447	60503	30/09/2026	FJT0G30	A071107833	76332	07/10/2026	FWN2028	U125120267	60503	30/09/2026	FWN3C43	U124276567	74550	29/09/2026
FJU1698	U124238397	74550	29/09/2026	FJV6J35	U125133357	56732	30/09/2026	FWN5A82	U124037107	74550	30/09/2026	FWO5J18	U124055467	74550	30/09/2026
FJX9F36	A074802486	66532	07/10/2026	FKD2869	U124056787	74550	30/09/2026	FWP9I75	U124262927	74550	29/09/2026	FWQ1B71	U124361157	74550	29/09/2026
FKF4H71	U124710847	74550	30/09/2026	FKF5G91	U124719317	60503	30/09/2026	FWR7J67	U125122027	74550	30/09/2026	FWS1E18	U124500087	60503	29/09/2026
FKF5632	U124249067	60503	29/09/2026	FKG0G31	U124720087	60503	01/10/2026	FWS3G36	U124026097	74550	30/09/2026	FWT7F56	A076822662	54522	08/10/2026
FKG7G18	U125107837	74550	30/09/2026	FKI6I33	U125098927	74550	30/09/2026	FWT8C14	U124591057	56732	29/09/2026	FWV5F47	A075009038	55500	07/10/2026
FKJ6G14	U124086817	74550	30/09/2026	FKK4F29	U124585337	74550	30/09/2026	FWV8B31	U124283827	74550	29/09/2026	FWW1H87	U124351707	74550	29/09/2026
FKM3359	U124034567	74550	30/09/2026	FKN7905	U124088027	74550	30/09/2026	FWW3570	U125128737	60503	30/09/2026	FWW6A76	U124760237	74550	01/10/2026
FKQ5A36	U125140407	74550	30/09/2026	FKQ9I47	U124477647	74550	29/09/2026	FWY8H15	U125107947	56732	30/09/2026	FWY9056	U124452897	74630	29/09/2026
FKR4113	U125175817	74550	01/10/2026	FKT8I45	A075009259	55500	07/10/2026	FXB0F98	U124708207	74550	30/09/2026	FXB5J08	U125146117	74550	01/10/2026
FKT9J19	U124585777	74550	30/09/2026	FKU3I98	U124313967	74550	29/09/2026	FXC6C21	U124449927	74550	29/09/2026	FXC6670	A075888376	55412	07/10/2026
FKV6A10	U124584457	60503	29/09/2026	FKW0A23	U125198707	74550	01/10/2026	FXE5035	U125103767	74550	30/09/2026	FXF0F93	U124382717	74630	29/09/2026
FKX3757	U124234987	60503	29/09/2026	FKY2151	A075399049	51851	08/10/2026	FXF6D98	A076736260	51852	07/10/2026	FXG5B15	U124258857	74550	29/09/2026
FKY2420	U125102557	74550	30/09/2026	FKY2786	U124084837	74550	30/09/2026	FXG5B46	U125137977	60503	30/09/2026	FXI4F06	U124597547	60503	29/09/2026
FKZ0135	A076930570	57030	07/10/2026	FLA4B96	U124316507	74550	29/09/2026	FXI7B94	U124037207	60503	30/09/2026	FXI8200	U125106847	74550	30/09/2026
FLB5G92	U124073177	74550	30/09/2026	FLD8192	U125102007	74550	30/09/2026	FXI9B05	U124277777	60503	29/09/2026	FXI9B05	U124095177	60503	30/09/2026
FLE1E64	U125113007	74550	30/09/2026	FLG3C35	A075256183	75870	08/10/2026	FXO4G65	A076736286	53800	07/10/2026	FXQ8H28	A076876630	75870	07/10/2026
FLP3I09	U124475337	56732	29/09/2026	FLR4269	U124469177	74550	29/09/2026	FXR6B80	U125109927	74550	30/09/2026	FXV9D73	U124106507	74630	30/09/2026
FLV4I96	U124489207	74550	29/09/2026	FLW4D95	U124721187	74550	30/09/2026	FXW0D68	U124598647	74550	30/09/2026	FXW4472	U124486887	56732	29/09/2026
FLW4571	U124044907	74550	30/09/2026	FLX1B10	U124354997	74550	29/09/2026	FXW8A51	U124238177	74550	29/09/2026	FXX3E12	U125163387	74550	01/10/2026
FLX2H30	U124712057	60503	30/09/2026	FLX7B53	U124718987	74550	30/09/2026	FYA6B54	A076800448	55412	07/10/2026	FYB7A53	U124423087	74550	29/09/2026
FLX7152	U124309897	74630	29/09/2026	FLY5F69	U125185827	74550	01/10/2026	FYE2449	U124455757	60503	29/09/2026	FYF8597	U124276127	60503	29/09/2026
FLY6E62	U125135777	60503	30/09/2026	FLZ1E45	U124589187	74550	30/09/2026	FYG0E77	U125123897	60503	30/09/2026	FYH3379	U125166467	60503	01/10/2026

FYH3379	U124819857	60503	01/10/2026	FYH3379	U125201557	60503	01/10/2026	GIW0J95	A076876541	75870	07/10/2026	GIW8E68	U124046337	74550	30/09/2026
FYH3379	U124834267	60503	01/10/2026	FYH3379	A076983780	59910	07/10/2026	GIX9B59	A073090482	55412	08/10/2026	GIY7E19	U125098157	60503	30/09/2026
FYI2G29	U124074387	74550	30/09/2026	FYI2597	U125129837	74550	30/09/2026	GIZ1A54	U124487877	60503	29/09/2026	GIZ4C64	A075888317	55412	07/10/2026
FYJ4J56	U124091437	74550	30/09/2026	FYK3E24	U125123567	74550	30/09/2026	GJA1E06	A076983950	60412	07/10/2026	GJB0435	U124713267	60503	30/09/2026
FYK6047	U124402297	74550	29/09/2026	FYL8063	U125164817	74550	01/10/2026	GJB1567	U125137867	56732	30/09/2026	GJC5H59	U125145677	74550	30/09/2026
FYM1980	U124038087	60503	30/09/2026	FYM6126	U124741427	74550	01/10/2026	GJC6C93	U125115977	74550	30/09/2026	GJD0269	U124728007	74550	01/10/2026
FYO9B51	U125114217	60503	30/09/2026	FYP3A93	A075289170	54600	07/10/2026	GJD5C02	U124287347	74630	29/09/2026	GJF1577	A076876525	75870	07/10/2026
FYQ3459	U124524947	56732	28/09/2026	FYQ7B95	U125121807	74550	30/09/2026	GJF2C61	U124303737	74550	29/09/2026	GJH7C65	U125125547	74550	30/09/2026
FYR8D90	U125131597	56732	30/09/2026	FYS0C50	U125124667	60503	30/09/2026	GJI8I35	U124256327	74550	29/09/2026	GJJ6887	U124264357	74550	29/09/2026
FYS7I77	U124109477	74550	30/09/2026	FYV5526	U125132707	74550	30/09/2026	GJL1B71	U124102217	74550	30/09/2026	GJL8I70	A076875995	57030	07/10/2026
FYW0G58	A076875987	57030	07/10/2026	FYX1J08	U124453227	60503	29/09/2026	GJM0J75	U124348617	60503	29/09/2026	GJM8A41	U124261277	60503	29/09/2026
FYX3A62	U124585997	74550	30/09/2026	FYX8H59	U124059647	74550	30/09/2026	GJN5B81	A075255667	75870	08/10/2026	GJP3D72	U124375457	74550	29/09/2026
FYZ3F18	U124050077	74550	30/09/2026	FZA5B30	U125182857	74550	01/10/2026	GJP6A35	U124421217	74550	29/09/2026	GJP9A33	U124591507	74550	30/09/2026
FZA6A78	U124032477	74550	30/09/2026	FZC6130	U124345097	74550	29/09/2026	GJQ6084	U124465327	74550	29/09/2026	GJQ6084	U124602607	74550	30/09/2026
FZC8A47	U124023127	74630	30/09/2026	FZE2I65	U124481277	74550	29/09/2026	GJQ7F23	A076876240	57030	07/10/2026	GJT2I64	U124042597	74550	30/09/2026
FZE9D08	U124317377	74550	29/09/2026	FZF7F66	U124580057	74550	29/09/2026	GJU4I18	U124481937	60503	29/09/2026	GJU4700	U124424307	74550	29/09/2026
FZI3F97	U124728997	74550	01/10/2026	FZJ6340	U125136007	60503	30/09/2026	GJU7G97	U125104757	74550	30/09/2026	GJV0D02	U124274147	74550	29/09/2026
FZJ9049	U125120817	74550	30/09/2026	FZK3I31	U124100237	74550	30/09/2026	GJW4A34	A073115930	54440	07/10/2026	GJW5C07	U125181867	74550	01/10/2026
FZK3J55	U124499207	74630	29/09/2026	FZL7210	U124107937	60503	30/09/2026	GJX9B47	U124462577	56732	29/09/2026	GJY2F87	A070129272	55680	07/10/2026
FZM1F45	A075256205	75870	08/10/2026	FZM2I79	U124466207	74550	29/09/2026	GJY2849	U125207167	74550	01/10/2026	GJY4F71	U124280527	74550	29/09/2026
FZO0E33	U124099467	74550	30/09/2026	FZO3F99	U124479077	56732	29/09/2026	GJY5860	U125106627	60503	30/09/2026	GJY7674	U125133467	60503	30/09/2026
FZP5E83	U124470827	60503	29/09/2026	FZP9D97	U124504047	74550	29/09/2026	GKA2E89	U125112787	60503	30/09/2026	GKA9769	U124028957	60503	30/09/2026
FZQ4060	A076533040	58192	07/10/2026	FZS8G22	U124080987	74550	30/09/2026	GKB8G38	U124030937	74550	30/09/2026	GKC0C36	U124250827	74550	29/09/2026
FZU1763	U124497447	60503	29/09/2026	FZU7C86	A075888473	55412	07/10/2026	GKC5909	A076930384	57030	07/10/2026	GKD1E04	U125134457	74550	30/09/2026
FZW2F32	U124501307	74550	29/09/2026	FZX5A38	U124095507	74550	30/09/2026	GKD5B99	A076976139	54521	07/10/2026	GKE5I18	U124709197	60503	30/09/2026
FZX5D40	A073497256	55500	07/10/2026	FZZ3G47	U124079227	74550	30/09/2026	GKF5153	U125104537	74550	30/09/2026	GKG2F52	U124037317	74550	30/09/2026
FZZ4255	U125150187	74550	30/09/2026	GAA0F55	U125142487	74550	30/09/2026	GKG2F52	U125124117	74550	30/09/2026	GKG5I73	U124085507	74550	30/09/2026
GAA0680	A073090350	55412	08/10/2026	GAA4156	U124265567	74630	29/09/2026	GKH3H11	U125167457	74550	01/10/2026	GLT6625	U124707107	60503	30/09/2026
GAA5I72	U125205297	74550	01/10/2026	GAC7349	U125163167	60503	01/10/2026	GQM2293	U124295377	74550	29/09/2026	GSA0615	U125178127	74630	01/10/2026
GAC8J09	U125148757	74550	30/09/2026	GAE6F45	A076876398	75870	07/10/2026	GSK7J53	A076533008	53980	07/10/2026	GSK7J53	A076533016	66020	07/10/2026
GAG1F61	U124759577	74550	01/10/2026	GAG1F61	U124759687	74550	01/10/2026	GTY0369	U124710517	74630	30/09/2026	GTY0369	U124047657	60503	30/09/2026
GAJ6D64	U124463127	60503	29/09/2026	GAJ8H48	U124710077	60503	30/09/2026	GUP1F96	U124405927	60503	29/09/2026	GUY6G31	U124455317	60503	29/09/2026
GAK3G51	U124593707	60503	29/09/2026	GAK6605	U124716907	74550	30/09/2026	GVO4I66	U124487107	60503	29/09/2026	GXF3C90	U124479627	74550	29/09/2026
GAL1G57	U124492057	74550	29/09/2026	GAL5A28	U124107497	74550	30/09/2026	GXF3C90	A075255802	75870	08/10/2026	GXH7193	U124337177	74550	29/09/2026
GAL5J44	U124274367	74630	29/09/2026	GAN0151	A076930473	57030	07/10/2026	GZW8395	U124382387	74550	29/09/2026	HAG8D94	U125100247	74550	30/09/2026
GAN2H24	U125117627	74550	30/09/2026	GAN3J30	A071204057	51851	07/10/2026	HBB2B12	U124070757	60503	30/09/2026	HCG0163	U125169217	74550	01/10/2026
GAN9E55	U124073947	74550	30/09/2026	GAO2H26	A076163243	55500	07/10/2026	HCG3884	U125136327	60503	30/09/2026	HCI2451	U124383157	60503	29/09/2026
GAP3B54	U124041167	74550	30/09/2026	GAQ2I73	U124455107	74550	29/09/2026	HDC1498	U125146557	74550	01/10/2026	HDF1F32	U124316827	74630	29/09/2026
GAR4D18	U124612617	74550	29/09/2026	GAR4D18	U124045237	74550	30/09/2026	HDF1F32	U124317047	74550	29/09/2026	HDF2D11	U124497557	74550	29/09/2026
GAS5I15	A073177090	76331	07/10/2026	GAT3G25	U124711177	60503	30/09/2026	HFD9H67	U124421987	74550	29/09/2026	HFE7A26	U124065477	74630	30/09/2026
GAX5I29	U124580607	74630	29/09/2026	GAX5I29	U124580717	74550	29/09/2026	HFK8E55	A075255837	75870	08/10/2026	HFT2C77	A073497337	51851	07/10/2026
GAY0I88	U125104977	60503	30/09/2026	GAY0J96	U124289437	74550	29/09/2026	HFY0904	U124074277	74550	30/09/2026	HGV2C80	U124022907	74550	30/09/2026
GBA6J08	U124478087	60503	29/09/2026	GBC3857	U124468737	60503	29/09/2026	HHO5B34	U124741207	74550	01/10/2026	HHO8500	U124290107	74550	29/09/2026
GBE5470	A073090741	55412	08/10/2026	GBE9J84	U124417147	60503	29/09/2026	HHQ6B26	U125096837	60503	30/09/2026	HHS7A70	U124463237	74550	29/09/2026
GBF9908	U125110807	60503	30/09/2026	GBG1F47	U124321337	74550	29/09/2026	HIE0A50	U125133797	74550	30/09/2026	HIH6F11	U124050627	74550	30/09/2026
GBH6I26	U124478637	74550	29/09/2026	GBH7H63	U124355107	74550	29/09/2026	HIM2184	U124461037	56732	29/09/2026	HIU0931	U124039077	60503	30/09/2026
GBI6E41	U125117187	60503	30/09/2026	GBN2I69	U124494917	74550	29/09/2026	HJZ7681	U124475227	74550	29/09/2026	HLH2D48	U124603267	74550	30/09/2026
GBN2I69	U125115867	74630	30/09/2026	GBQ4I56	U125134567	74550	30/09/2026	HLH2615	A070129299	55413	07/10/2026	HLR0I61	U125129397	60503	30/09/2026
GBR4F35	U125159317	74550	30/09/2026	GBS4J28	U125147657	74550	30/09/2026	HLR0I61	U125153047	74550	30/09/2026	HLS8G29	U125151407	74550	01/10/2026
GBT2I12	U125175707	74550	01/10/2026	GBT3E83	U124283497	74550	29/09/2026	HMR8491	U124666737	74630	29/09/2026	HNE9806	U124491507	74550	29/09/2026
GBT3E83	U124289547	74550	29/09/2026	GBU0G93	U124035997	60503	30/09/2026	HNH4G27	U124273607	74550	29/09/2026	HNM3I25	A076930619	57030	08/10/2026
GBU2J33	U124615367	74550	29/09/2026	GBV2B50	U125121917	74550	30/09/2026	HOD6F36	U124433537	60503	29/09/2026	HPA7157	U124234437	60503	29/09/2026
GBV4E34	U125127967	74550	30/09/2026	GBV7A80	U124032147	74550	30/09/2026	HQN4E96	U124458407	60503	29/09/2026	HQN4E96	U124435737	60503	29/09/2026
GBV9223	U125184287	74550	01/10/2026	GBW1C78	A071381218	76331	07/10/2026	HQN4E96	U124052827	74550	30/09/2026	HRL9I20	A075255853	75870	08/10/2026
GBW5I64	U125127527	74550	30/09/2026	GBX4H97	U124488427	60503	29/09/2026	HRZ4333	U125160417	74550	30/09/2026	HTK3128	U124097817	74630	30/09/2026
GBX9C00	U124602937	60503	30/09/2026	GBZ5H67	U124325957	74550	29/09/2026	HTK3128	U124101007	74550	30/09/2026	HTK3128	U124047217	74630	30/09/2026
GCA1E23	A073116040	55090	07/10/2026	GCB3H98	U124400097	74550	29/09/2026	HTK3128	U124771347	74630	01/10/2026	HTS1970	U124607227	60503	29/09/2026
GCB8806	U125102117	56732	30/09/2026	GCC2F85	U124309347	74550	29/09/2026	HXS0660	U125123237	74550	30/09/2026	IOQ3C08	A074103715	75870	07/10/2026
GCC8G81	U124106287	74550	30/09/2026	GCD0E51	A077000828	55412	07/10/2026	IOQ3C08	A074103723	65992	07/10/2026	IOU2364	U124045017	60503	30/09/2026
GCD2F88	U125177687	60503	01/10/2026	GCD4G58	U124346637	74550	29/09/2026	IPD8828	U124306047	74550	29/09/2026	ISA4572	U124706777	60503	30/09/2026
GCD8G38	U125148537	74550	01/10/2026	GCF1A86	A075256230	76331	08/10/2026	ISU0A01	A073090768	55412	08/10/2026	ITZ2A42	A076427771	75870	08/10/2026
GCF9I34	U124580387	74550	29/09/2026	GCH3D15	U124295487	74550	29/09/2026	IUV0D14	A075009372	55500	07/10/2026	IWJ0J14	U124581597	74550	29/09/2026
GCH3960	U125161297	74550	01/10/2026	GCI2C94	U124417587	74550	29/09/2026	IZO6D48	U124433317	74550	29/09/2026	JAD2D89	U124093637	74550	30/09/2026
GCI5B24	U125145567	74550	30/09/2026	GCI7A78	U125119277	60503	30/09/2026	JCF9J91	U124256767	74550	29/09/2026	JIX1578	U124024887	74550	30/09/2026
GCK4C26	U125207607	74710	01/10/2026	GCL9C92	U124613607	74550	29/09/2026	JOS4628	U124466097	74550	29/09/2026	JQQ5157	U124101117	74550	30/09/2026
GCM4120	A076705100	76331	07/10/2026	GCO1043	A076876290	57030	07/10/2026	JRL9112	U125098607	74550	30/09/2026	JUO6372	A076163189	55500	07/10/2026
GCO9H29	A075256116	75870	08/10/2026	GCP9J72	U124232907	74550	29/09/2026	JUT3J29	U124609317	74550	29/09/2026	JWN5712	U124478417	74550	29/09/2026
GCR5H18	U124102327	74550	30/09/2026	GCS7370	A075255829	75870	08/10/2026	JWN5712	U124273047	60503	29/09/2026	JWN5712	U124273927	74550	29/09/2026
GCT0B63	U124102657	74550	30/09/2026	GCT3F03	A076532990	54521	07/10/2026	JWN5712	U124456307	74550	29/09/2026	JWN5712	U124088907	74630	30/09/2026
GCT4C47	U125100137	60503	30/09/2026	GCY2C30	U124837677	74550	01/10/2026	JWN5712	U124089237	74550	30/09/2026	JWN5712	U124593477	74550	30/09/2026
GCY7160	U124473137	74550	29/09/2026	GCZ8A10	U124098697	74550	30/09/2026	JWN5712	U124100457	60503	30/09/2026	JWN5712	U124100567	74630	30/09/2026
GDA1C95	U124089897	74550	30/09/2026	GDD7D64	U124271407	74630	29/09/2026	KDT7B68	U124491947	74550	29/09/2026	KGX4530	U124592817	74550	30/09/2026
GDE3D47	U125101127	74550	30/09/2026	GDG3F97	U124086597	74550	30/09/2026	KJX0042	U124087697	74550	30/09/2026	KLP0857	U125134017	60503	30/09/2026
GDG4H05	A075009283	55500	07/10/2026	GDG6E69	U124422097	60503	29/09/2026	KNH2108	U125121587	60503	30/09/2026	KNT7D38	U124715357	74550	30/09/2026
GDH9525	U124282067	74550	29/09/2026	GDL0D59	U125143707	74550	30/09/2026	KOA9C15	U124602717	74550	30/09/2026	KOB0D70	U124061517	74550	30/09/2026
GDL0D59	U125144577	74630	30/09/2026	GDL0D59	U125202107	74630	01/10/2026	KQO5492	A076196834	76332	08/10/2026	KQX8525	U124705237	60503	30/09/2026
GDL0438	A076705038	76331	07/10/2026	GDL1H77	U125108937	74550	30/09/2026	KRH8321	U124056897	74550	30/09/2026	KRW2569	U124298907	74550	29/09/2026
GDL1I23	U124247857	74550	29/09/2026	GDL1I23	U124067457	74550	30/09/2026	KTP0A58	U125107727	60503	30/09/2026	KUT7D44	A075289189	73662	08/10/2026
GDL8G44	U125131817	60503	30/09/2026	GDM8I19	U124047547	74630	30/09/2026	KVZ8I87	A073090938	55412	08/10/2026	KWL2426	U124251487	60503	29/09/2026
GDN0435	U124064047	74550	30/09/2026	GDN5048	U124482487	74550	29/09/2026	KXB2577	U124476107	74550	29/09/2026	KXD2G10	U124476217	60503	29/09/2026
GDP6B06	U124362367	74550	29/09/2026	GDU3C99	U124106727	74550	30/09/2026	KXP8E90	U125107177	74550	30/09/2026	KXR7A38	U124284817	74550	29/09/2026
GDU3H65	U125118397	56732	30/09/2026	GDU4F71	U124719097	74550	30/09/2026	KXY3176	U125114327	60503	30/09/2026	KYN4762	U125116967	60503	30/09/2026
GDX4I21	A070129310	55413	07/10/2026	GDZ6G51	U124589517	60503	29/09/2026	KYW2870	U124469287	56732	29/09/2026	LBX5266	U124708977	74630	30/09/2026
GDZ8J96	U124305057	74550	29/09/2026	GEC1699	U124103757	74550	30/09/2026	LBX5266	U124032367	74550	30/09/2026	LBX5266	U125125877	74710	30/09/2026
GED4G28	U124735597	74630	01/10/2026	GED4G28	U124737797	60503	01/10/2026	LCO0462	U125114547	74550	30/09/2026	LCR6091	U124486117	74550	29/09/2026
GED6C56	A075009402	55090	07/10/2026	GEF5J45	U124242137	60503	29/09/2026	LMD3A21	U124045787	74550	30/09/2026	LMK1I81	U125139737	74550	30/09/2026
GEF8A92	U124488647	74550	29/09/2026	GEG4613	U124457957	56732	29/09/2026	LNL0F51	U124434417	74550	29/09/2026	LPH9A54	U125129507	74550	30/09/2026
GEG7F93	U125198587	74550	01/10/2026	GEH5A40	U124353677	74550	29/09/2026	LPR8E88	A075255900	75870	08/10/2026	LRD3J47	U124082417	74550	30/09/2026
GEI5I66	U124322987	74550	29/09/2026	GEK2090	U124499107	74550	29/09/2026	LRS3A56	U124402957	74550	29/09/2026	LRW6G29	U124609097	74550	29/09/2026
GEL7765	U124608547	74550	29/09/2026	GEM0G28	A076984000	75870	07/10/2026	LSQ6124	U124071307	60503	30/09/2026	LTN6B83	A075009089	55500	07/10/2026
GEM0J45	U125124887	74550	30/09/2026	GEO1F23	U124102007	74550	30/09/2026	LTS6A35	U124036327	74550	30/09/2026	LTW5G34	U124607887	74550	29/09/2026
GEO6D26	U124477537	74550	29/09/2026	GEQ1H30	U124063507	74550	30/09/2026	LUG8B59	U124258197	74710	29/09/2026	LUI1D49	U125207717	74550	01/10/2026
GER1D93	A076533091	55090	07/10/2026	GES4J05	U124595677	74550	29/09/2026	LUN8H27	U124479187	74550	29/09/2026	LUT4H02	U124023457	60503	30/09/2026
GES5J33	A076930520	57030	07/10/2026	GET0C82	U124466537	74550	29/09/2026	LVW3G95	U124065367	74550	30/09/2026	MAS3A92	U125111467	60503	30/09/2026
GET0F91	U124101337	74550	30/09/2026	GEV6654	U125133807	74550	30/09/2026	MAZ5G26	U124721627	74550	30/09/2026	MCE5391	A073289432	55500	08/10/2026
GEY1E77	U124089457	74550	30/09/2026	GFA4H74	A076983895	59910	07/10/2026	MDK6C67	U124023787	74550	30/09/2026	MDS3856	U125203207	74550	01/10/2026
GFA6I06	U124482607	74550	29/09/2026	GFA7B08	A073369495	54521	07/10/2026	MES9I88	A075255632	75870	08/10/2026	MHB5H39	U124235207	74550	29/09/2026
GFA9C68	U124408567	74550	29/09/2026	GFC0I34	U124236527	60503	29/09/2026	MIG5A53	U125105857	74550	30/09/2026	MMN0H82	A076736324	55500	07/10/2026
GFC1E18	U125148867	74550	30/09/2026	GFC1601	U124597657	74550	30/09/2026	MPB1401	U124240597	74550	29/09/2026	MTI5J01	U124235647	74550	29/09/2026
GFC2B22	U124036437	74550	30/09/2026	GFD1D55	U124306597	74550	29/09/2026	MWB0C43	A075255691	75870	08/10/2026	MWH4F71	U124273707	74550	29/09/2026
GFD3J95	U125131487	60503	30/09/2026	GFD9I61	U124094187	74550	30/09/2026	MWH4F71	U124456527	74630	29/09/2026	MWH4F71	U125154707	74550	01/10/2026
GFH1G80	A073090822	55412	08/10/2026	GFI9A14	A073090903	55412	08/10/2026	NBN3E51	U125122807	74550	30/09/2026	NER9365	U124054697	74550	30/09/2026
GFJ3B32	U125182087	74550	01/10/2026	GFJ5H87	A076944415	76252	08/10/2026	NHE4943	U124590067	60503	29/09/2026	NJE7971	U124090887	60503	30/09/2026
GFK8E16	U125151617	74550	30/09/2026	GFL5D35	U125122357	60503	30/09/2026	NLV4181	A076800545	55412	07/10/2026	NMJ6G02	U124703707	74550	30/09/2026
GFL8D93	U124069547	74630	30/09/2026	GFM8072	U124585557	74550	30/09/2026	NPP8464	U124480837	60503	29/09/2026	NQR2G12	A073090709	55412	08/10/2026
GFO0C53	U124031487	74550	30/09/2026	GFP2G17	U124270627	74550	29/09/2026	NRF7D57	U124242467	74550	29/09/2026	NRS3A54	U125208047	74550	01/10/2026
GFQ4D72	U125141507	74550	30/09/2026	GFQ5776	U124247527	74550	29/09/2026	NVJ1A04	A075255748	75870	08/10/2026	NZK4H78	U124382507	60503	29/09/2026
GFR9C71	A076876274	57030	07/10/2026	GFS5I46	U125097717	74550	30/09/2026	OCW3E42	U124041827	74630	30/09/2026	ODD1G66	U124500207	74550	29/09/2026
GFU5B85	U124051617	74630	30/09/2026	GFU9D83	U125175597	74550	01/10/2026	ODO7E10	A076876614	75870	07/10/2026	OEH4G23	U124484807	56732	29/09/2026
GFV2E15	U124088137	60503	30/09/2026	GFV2J63	A076876452	75870	07/10/2026	OFG7J26	A073134390	55413	07/10/2026	OFN5C55	A076533032	58192	07/10/2026
GFV6C66	U124041937	74550	30/09/2026	GFV6I01	U125192107	60503	01/10/2026	OJF6F83	U124722397	74550	30/09/2026	OLT9824	U125103657	74550	30/09/2026
GFV8E58	U124489747	56732	29/09/2026	GFW6D69	A076984166	75870	07/10/2026	OMT2A08	U124489967	74550	29/09/2026	ONZ6B34	U124483707	60503	29/09/2026
GFY3740	U125138527	74550	30/09/2026	GFZ3B58	A076876584	75870	07/10/2026	OOL2F10	U124301207	74550	29/09/2026	OOL2F10	U124579837	74550	29/09/2026
GFZ6F72	U124078347	74550	30/09/2026	GGA3786	U124237737	74550	29/09/2026	OOS7677	U124342237	74550	29/09/2026	OQL2A05	U124268317	74550	29/09/2026
GGB5795	A073090385	55412	08/10/2026	GGC8J90	U124451467	60503	29/09/2026	OQL2181	A072608259	76331	08/10/2026	OQM9A22	A076983844	59910	07/10/2026
GGC9H21	U124711287	60503	30/09/2026	GGD3A55	U124718327	74550	30/09/2026	OQR1G70	U124263037	60503	29/09/2026	OQU4J73	U124492717	56732	29/09/2026
GGD5B26	U124306267	60503	29/09/2026	GGF2A16	U125158657	74550	01/10/2026	OUC4212	U124453997	74630	29/09/2026	OUC4212	U124270957	74550	29/09/2026
GGF3A94	U125121367	60503	30/09/2026	GGG3850	A076705054	73232	07/10/2026	OUC4212	U124268647	74550	29/09/2026	OUC4212	U124268867	74550	29/09/2026
GGG7459	U124750007	74630	01/10/2026	GGG7459	U124750447	74550	01/10/2026	OUC4212	U124591937	74630	30/09/2026	OUC4212	U124027747	74550	30/09/2026
GGG7459	U124750667	74630	01/10/2026	GGG8B22	U124100677	74550	30/09/2026	OUR4J68	A073090784	55412	08/10/2026	OWH2G26	U125143147	74550	30/09/2026
GGK9E81	U125114767	74550	30/09/2026	GGL2A71	U125109597	74550	30/09/2026	OWH3I49	U124297797	74550	29/09/2026	OWO6G76	A076984344	57030	08/10/2026
GGL5H33	U125116747	74550	30/09/2026	GGL7D59	U124581817	74550	29/09/2026	OWT4H55	U125173727	74550	01/10/2026	OYB5I03	U124480397	74550	29/09/2026
GGM2B82	A073115965	55500	07/10/2026	GGM6E23	A076163235	52231	07/10/2026	OZX0B14	U124711837	60503	30/09/2026	PAK3H47	U124283717	74550	29/09/2026
GGM6H46	A076736367	54600	07/10/2026	GGM7A16	U124045127	74550	30/09/2026	PAL6C19	A073817277	55500	08/10/2026	PAM0E82	U124370507	60503	29/09/2026
GGN1C16	U124457187	74550	29/09/2026	GGN4548	U124329477	74550	29/09/2026	PBE6G50	U124436287	60503	29/09/2026	PBF8485	U124259077	74550	29/09/2026
GGN6I35	A073968739	55500	07/10/2026	GGO8I34	U125120597	60503	30/09/2026	PBK4I74	U124399767	74550	29/09/2026	PBQ2I61	A076984050	75870	07/10/2026
GGQ7C72	U124477107	74550	29/09/2026	GGR0F48	U125149747	74550	01/10/2026	PBU1D98	U124066577	74550	30/09/2026	PBU5D18	A076163251	55500	07/10/2026
GGR5J25	A073497302	55500	07/10/2026	GGR6I41	U124036767	74630	30/09/2026	PBU5D18	A073328683	52741	07/10/2026	PDH0C60	U125187697	74550	01/10/2026
GGU8D73	U124459387	74550	29/09/2026	GGV4D32	A075255756	75870	08/10/2026	PFY3C85	A076736340	51851	07/10/2026	PHA6841	U125114437	74550	30/09/2026
GGW4C05	A076800618	55412	07/10/2026	GGW7C21	A075888392	55412	07/10/2026	PJO9651	U124278107	74550	29/09/2026	PJY9B18	U124235097	74550	29/09/2026
GGY9D09	U124364127	74550	29/09/2026	GHA1D96	U124266227	74550	29/09/2026	PKL7H18	U124687087	74550	27/09/2026	PKO3B61	A071381226	76331	07/10/2026
GHA8G87	U124098707	74550	30/09/2026	GHB7G25	A073090830	55412	08/10/2026	PLM1D54	U125138087	74550	30/09/2026	PND6D33	U124582037	74550	29/09/2026
GHC0C17	U124606677	74550	30/09/2026	GHC3F27	U124478307	74550	29/09/2026	PPT7705	U124065147	74550	30/09/2026	PPV1G47	A076800588	55412	07/10/2026
GHD5F03	U125101907	60503	30/09/2026	GHD7G03	U124023567	74550	30/09/2026	PRI4605	U125204747	74630	01/10/2026	PRJ2487	U124296697	74550	29/09/2026
GHE1A53	U124090557	60503	30/09/2026	GHF5775	A071204049	51851	07/10/2026	PRJ5J96	U125114987	74550	30/09/2026	PRQ8H75	U124304067	74550	29/09/2026
GHF6148	U124036877	74550	30/09/2026	GHH1A65	A073530270	55920	07/10/2026	PSQ5A60	U124101447	74550	30/09/2026	PSS8A07	A074103731	60501	07/10/2026
GHH4J21	U124085937	74550	30/09/2026	GHI9E43	A073328667	55500	07/10/2026	PTJ9E67	A073530261	55920	07/10/2026	PUB1034	U124406917	74550	29/09/2026
GHK1I46	U125135667	60503	30/09/2026	GHL2289	U124456967	74550	29/09/2026	PUJ6H19	U125178567	74550	01/10/2026	PUW0F15	U125135117	74630	30/09/2026
GHM0C71	U125141387	74550	30/09/2026	GHM9212	U124335527	74550	29/09/2026	PUW1B52	U124355547	74630	29/09/2026	PVO1J98	U124387667	74550	29/09/2026
GHM9460	U124263587	74550	29/09/2026	GHO0J31	U125099037	74550	30/09/2026	PVS1D27	U124431227	74550	29/09/2026	PVX4F77	U124079777	74550	30/09/2026
GHO9403	U124436837	74550	29/09/2026	GHQ0B71	U124079337	74550	30/09/2026	PVX8E22	U124070097	74550	30/09/2026	PVZ8B34	A076533059	60501	07/10/2026
GHT5G73	U124288997	74550	29/09/2026	GHU1115	U125097507	56732	30/09/2026	PWC3869	U124332227	74550	29/09/2026	PWD4J94	U125116527	74550	30/09/2026
GHU4316	U124487987	60503	29/09/2026	GHU6E18	U124046227	74550	30/09/2026	PWJ9H55	U124427377	74550	29/09/2026	PWP4097	U124485017	56732	29/09/2026
GHW7C09	U124068887	74630	30/09/2026	GHX2D59	U124080007	74630	30/09/2026	PWS0E72	U124082207	60503	30/09/2026	PWS3C17	U125174507	74550	01/10/2026
GHY0D05	U124605357	74550	30/09/2026	GHY0D05	U125119827	74550	30/09/2026	PXD9G10	U124723167	74550	30/09/2026	PXD9G10	U124724047	74550	30/09/2026
GHZ9B01	U124085607	74550	30/09/2026	GIA0B14	U125184397	74630	01/10/2026	PXH5G97	U124054707	74630	30/09/2026	PXK8184	U124592157	60503	30/09/2026
GIA3217	A073090393	55412	08/10/2026	GID7C11	A075009127	55500	07/10/2026	PXM8I33	U124417917	74550	29/09/2026	PXO6B85	A075888384	55412	07/10/2026
GIF2E08	U124081107	74550	30/09/2026	GIF4E21	U124502067	74550	29/09/2026	PXR0H83	U124096387	74630	30/09/2026	PXW4848	A073530210	55500	07/10/2026
GIF6H17	U125130277	60503	30/09/2026	GIG3J49	U124097927	74550	30/09/2026	PYA4190	U124449707	74550	29/09/2026	PYC9D84	U124404717	60503	29/09/2026
GIG9639	A076800626	55412	07/10/2026	GIH1H95	U124041717	74550	30/09/2026	PYQ5B75	U124106177	74550	30/09/2026	PYT7585	U125154807	74550	01/10/2026
GIH9I49	U124340697	74550	29/09/2026	GII1I72	U124580167	74550	29/09/2026	PYT8G38	U124074057	74550	30/09/2026	PZB9A29	U124061297	74550	30/09/2026
GII4168	U124042817	74550	30/09/2026	GIL8G63	U124707327	74550	30/09/2026	PZH8B92	A075009003	76332	07/10/2026	PZQ1D08	A076427780	76332	08/10/2026
GIM2B49	U125164267	74550	01/10/2026	GIN8874	U125139847	56732	30/09/2026	PZQ1G72	U124490297	56732	29/09/2026	PZR0749	U124372817	74550	29/09/2026
GIO6H54	U124051397	74550	30/09/2026	GIP0G46	U124065917	74550	30/09/2026	PZS6A04	U124706007	60503	30/09/2026	PZU1985	A076409064	54521	07/10/2026
GIQ1G02	U124056347	74550	30/09/2026	GIR1C64	U124033907	74550	30/09/2026	PZX5C32	A073090504	55412	08/10/2026	PZZ8F98	U124066807	74550	30/09/2026
GIR1C64	U124034907	74630	30/09/2026	GIR1C64	U124036107	74630	30/09/2026	PZZ8F98	U124066907	74630	30/09/2026	PZZ8F98	U124067347	74710	30/09/2026
GIR1C64	U124089127	74550	30/09/2026	GIR1C64	U124037757	74630	30/09/2026	PZZ8F98	U124584907	74630	30/09/2026	PZZ8F98	U124067897	74630	30/09/2026
GIR3153	A076876185	57030	07/10/2026	GIR8F38	U125120487	74550	30/09/2026	PZZ8F98	U124585007	74630	30/09/2026	PZZ8F98	U124068337	74710	30/09/2026
GIS6A77	U124330357	74550	29/09/2026	GIS8560	A076876495	75870	07/10/2026	PZZ8F98	U124585117	74630	30/09/2026	PZZ8F98	U124069007	74630	30/09/2026
GIT9I19	U124311547	60503	29/09/2026	GIU0J81	U124465547	74550	29/09/2026	PZZ8F98	U124069217	74550	30/09/2026	QAB7J25	U124241917	74550	29/09/2026
GIV8I10	U125177577	74550	01/10/2026	GIW0J89	U124263697	74550	29/09/2026	QAD6D18	U124497117	74550	29/09/2026	QAJ0F63	U125168667	74550	01/10/2026

QAP6B76	U124089567	74550	30/09/2026	QAT6I65	A075009160	55500	07/10/2026	STE9F60	U125121707	60503	30/09/2026	STG7G62	U124294507	74630	29/09/2026
QBB3G16	U124743077	60503	01/10/2026	QBZ9J19	A076196826	76332	08/10/2026	STH1H80	U124048867	74550	30/09/2026	STH2C61	U124108267	74550	30/09/2026
QCW0A90	U124092867	74550	30/09/2026	QDJ9I46	U124458397	74550	29/09/2026	STJ4D76	A073090547	55412	08/10/2026	STJ5G44	A071381200	76331	07/10/2026
QEL7C46	U124830527	74550	01/10/2026	QGM6A02	A075255861	75870	08/10/2026	STJ7A92	U124721077	74550	30/09/2026	STJ8D63	U124580277	74550	29/09/2026
QGZ1A48	U124608437	60503	29/09/2026	QHT0059	U125105417	74550	30/09/2026	STK9J17	U125115097	60503	30/09/2026	STL7E35	U124101777	74550	30/09/2026
QHV0G91	U124078237	60503	30/09/2026	QHY9I10	U124286137	74550	29/09/2026	STM1D69	U125155467	74550	30/09/2026	STN5F46	U124419907	74550	29/09/2026
QIO7279	U125199907	74630	01/10/2026	QIX3B12	U124404497	60503	29/09/2026	STQ9B80	U124490627	56732	29/09/2026	STR0C53	U125144797	74550	30/09/2026
QJT6B91	U124297247	74550	29/09/2026	QKR6C06	U124082637	60503	30/09/2026	STR0C53	U124066027	74550	30/09/2026	STR0G62	U124029397	74550	30/09/2026
QLD3H13	U125109267	60503	30/09/2026	QMR0780	U124239387	74550	29/09/2026	STR6D04	U124289217	74550	29/09/2026	STS1A03	U125155027	74550	01/10/2026
QMV3D36	U124451357	74550	29/09/2026	QMV9D13	A075009348	55920	07/10/2026	STU3A14	U124084067	74550	30/09/2026	STU3A14	U124590947	74630	30/09/2026
QNJ0J75	A076427755	75870	08/10/2026	QNM2306	U124394707	74550	29/09/2026	STV8H66	U125138747	56732	30/09/2026	STW2I07	A076427747	75870	08/10/2026
QNP1G40	U124094307	74630	30/09/2026	QOB8E86	A073090474	55412	08/10/2026	STY4A88	A073090695	55412	08/10/2026	STZ0E59	U124745937	74630	01/10/2026
QOE6A26	A076984352	57030	08/10/2026	QOF9B30	U125181427	74550	01/10/2026	STZ0E59	U124852307	74550	01/10/2026	STZ6F26	U124096937	74550	30/09/2026
QOH2C35	U125151397	74550	30/09/2026	QON5497	U125140177	74550	30/09/2026	STZ6I59	U124498007	60503	29/09/2026	SUA2E75	U124607447	56732	30/09/2026
QOQ4E79	U125103217	56732	30/09/2026	QOQ9F39	U124238067	74550	29/09/2026	SUA7B63	U125155137	74550	30/09/2026	SUA9A35	U124477097	74550	29/09/2026
QOX6D93	U124023677	74550	30/09/2026	QOX8J54	U125100807	74550	30/09/2026	SUB0E27	A073497353	76331	08/10/2026	SUB2G97	U124098367	60503	30/09/2026
QPA1E81	U125098597	74550	30/09/2026	QPI2I77	U125098267	74550	30/09/2026	SUB6H11	U124272057	74550	29/09/2026	SUB7G69	U124709307	74550	30/09/2026
QPL7820	U124328927	74550	29/09/2026	QPL8D67	U125170107	60503	01/10/2026	SUB8C93	U125108717	74550	30/09/2026	SUB8F61	A075888503	76331	08/10/2026
QPM8791	A075255730	75870	08/10/2026	QPN3G59	U124090777	74550	30/09/2026	SUC2E38	U125119387	74550	30/09/2026	SUD9J02	U125117297	74550	30/09/2026
QPR6E41	U124242907	74550	29/09/2026	QPW0I20	U124099807	74630	30/09/2026	SUE5F90	U124298237	74550	29/09/2026	SUF1F54	U124777067	74550	01/10/2026
QPW0I20	U124104307	74550	30/09/2026	QPX0B39	U125112017	74550	30/09/2026	SUI2G55	U124315617	74550	29/09/2026	SUI3J81	U125203317	74550	01/10/2026
QPZ9A15	U124303297	74550	29/09/2026	QQD6A31	U124327607	74550	29/09/2026	SUJ0B61	U125098047	60503	30/09/2026	SUJ0I25	U125163497	74550	01/10/2026
QQI4B81	U124075817	74550	30/09/2026	QQK6E99	U124391737	74550	29/09/2026	SUJ1D73	U124073287	74550	30/09/2026	SUJ4I11	U124603377	56732	30/09/2026
QQL2F73	U124374577	74550	29/09/2026	QQP5E48	A076984204	57030	08/10/2026	SUK1E06	U124313087	74550	29/09/2026	SUK2H07	U124056237	74550	30/09/2026
QQR4J68	U124470607	74550	29/09/2026	QQT7B21	U124467087	60503	29/09/2026	SUL0B76	U124306157	74550	29/09/2026	SUL1F60	A076984085	75870	07/10/2026
QQT7B21	U124582807	74630	30/09/2026	QQT7B21	U125153487	74550	30/09/2026	SUM1F32	U125165707	74550	01/10/2026	SUM1G05	U124031927	74550	30/09/2026
QQT7F24	A076196796	51852	07/10/2026	QQT8A75	U124486447	74550	29/09/2026	SUM2F99	U124607997	60503	30/09/2026	SUM9E97	U124029407	60503	30/09/2026
QQV0D91	U124712607	60503	30/09/2026	QQV0G66	U124602507	60503	29/09/2026	SUN0J17	U124081867	74550	30/09/2026	SUO4G83	U125132697	74550	30/09/2026
QQW7F59	U124539687	74630	27/09/2026	QSO4C76	U124490407	74550	29/09/2026	SUO5E03	U124039847	74550	30/09/2026	SUP8H60	U124270737	74550	29/09/2026
QSO8E30	U125192647	60503	01/10/2026	QSP0C55	U124333877	74550	29/09/2026	SUQ3H75	U124710187	74550	30/09/2026	SUR4G54	U124495807	74550	29/09/2026
QSQ1I96	U125135447	60503	30/09/2026	QSQ2B94	U124470277	74550	29/09/2026	SUS3E92	U124464887	74550	29/09/2026	SUS4C82	U125110257	60503	30/09/2026
QSQ6C96	A075888422	55412	07/10/2026	QSS2G70	U124040067	74550	30/09/2026	SUS7G07	A073497280	55500	07/10/2026	SUT1A79	U125148317	74550	30/09/2026
QSS9F30	U124290537	74550	29/09/2026	QSS9I77	U125100577	60503	30/09/2026	SUT1A79	U124075707	74550	30/09/2026	SUT1A79	U124749127	74550	01/10/2026
QST8I47	U124107387	74630	30/09/2026	QSU3D60	A073968712	55500	07/10/2026	SUT1A79	U124851867	74550	01/10/2026	SUT5G50	A070232154	76331	08/10/2026
QSU9B99	U125105637	74550	30/09/2026	QSU9D12	U124423747	74550	29/09/2026	SUT7A94	A073907888	55413	07/10/2026	SUT9A99	U124595907	60503	29/09/2026
QSU9E10	U124388437	74550	29/09/2026	QSU9H85	U124308247	60503	29/09/2026	SUU2D32	U125172407	74550	01/10/2026	SUU3B36	U124035777	60503	30/09/2026
QSV5B65	U124100347	74550	30/09/2026	QSW3E18	U124463787	74550	29/09/2026	SUU6E55	U125169877	74550	01/10/2026	SUV0E13	U124711617	60503	30/09/2026
QSW3E18	U124495907	74550	29/09/2026	QSW3I11	U124298127	74550	29/09/2026	SUV3G92	A075256000	75870	08/10/2026	SUV4F15	A073090652	55412	08/10/2026
QSW3I11	U124298347	74550	29/09/2026	QSW7E72	U124585887	74630	30/09/2026	SUW4E38	U124032257	74550	30/09/2026	SUW6G65	U124596007	74550	30/09/2026
QSX0B28	U124769587	74550	01/10/2026	QSX4G19	A075009305	55500	07/10/2026	SUW8J61	A073497299	55500	07/10/2026	SVA4G05	U124330027	74550	29/09/2026
QSX7C41	U124049197	74630	30/09/2026	QSY4A56	U124107057	74550	30/09/2026	SVB7H73	A076984360	57030	08/10/2026	SVD2D33	A075888490	76331	08/10/2026
QSZ1D85	U124720747	74550	30/09/2026	QSZ2J45	U125206397	74550	01/10/2026	SVD3D51	U124084947	74550	30/09/2026	SVE3H87	U124713607	60503	30/09/2026
QTA2B96	U124502177	74550	29/09/2026	QTO0A03	U125111907	60503	30/09/2026	SVE8A38	U124063387	74550	30/09/2026	SVF2I57	A076875928	57030	07/10/2026
QTR1J95	U124424737	74550	29/09/2026	QTY4G64	U124053487	74550	30/09/2026	SVF3C48	A075888449	55412	07/10/2026	SVH5B45	U124098257	74550	30/09/2026
QUB7C08	U124285037	74550	29/09/2026	QUC6E37	U124712937	60503	30/09/2026	SVJ0G48	U125101567	56732	30/09/2026	SVJ0J68	U124109807	74550	30/09/2026
QUJ0I64	U125129727	56732	30/09/2026	QUM0A39	U124703477	74550	30/09/2026	SVK3J41	U125105207	74550	30/09/2026	SVK6F61	U124299447	74550	29/09/2026
QUP7D49	U124046997	74550	30/09/2026	QUT3F28	U125204307	74550	01/10/2026	SVK7F35	U124289657	74550	29/09/2026	SVN1E38	U124084397	74630	30/09/2026
QUU8D58	A075255543	75870	08/10/2026	QUY8D66	U124479957	74630	29/09/2026	SVN4A27	U124337727	74550	29/09/2026	SVO5I25	U124079007	74550	30/09/2026
QVO9G52	U124433647	74550	29/09/2026	QWS5F31	A075256159	75870	08/10/2026	SVP1H77	U124301317	74550	29/09/2026	SVP2D36	U124042707	74550	30/09/2026
QWT5I12	A076876312	57030	07/10/2026	QWV4H30	U124031267	74550	30/09/2026	SVP8E09	U125131047	56732	30/09/2026	SVR0J44	A076875677	57030	07/10/2026
QWV9H58	U125175267	74550	01/10/2026	QWX1A86	U124593807	74550	30/09/2026	SVR1B45	U124103097	74550	30/09/2026	SVS2F09	A076876355	75870	07/10/2026
QWZ8H86	A075255616	75870	08/10/2026	QXA6E84	U124033467	74550	30/09/2026	SVS4C02	U124070427	74550	30/09/2026	SVS7F53	U124496677	74550	29/09/2026
QXD6380	A076983771	59910	07/10/2026	QXE7I61	A076800529	55412	07/10/2026	SVT2B40	U124313857	74550	29/09/2026	SVT8D27	U124037097	74550	30/09/2026
QXE8H12	U125151177	74550	30/09/2026	QXK6B39	A071049752	60501	07/10/2026	SVU0A02	U124254017	74550	29/09/2026	SVU2H38	A076983984	75870	07/10/2026
QXS5H30	U124231687	74550	29/09/2026	QXV9H12	U124588207	74550	30/09/2026	SVV5D25	U124022137	74550	30/09/2026	SVV6G49	U124718437	74550	30/09/2026
QXX1J33	U125145127	74550	30/09/2026	QYD1I08	U125171527	74550	01/10/2026	SVV6I60	A074802516	75870	07/10/2026	SVW1D33	U124044687	74550	30/09/2026
QYH7J25	A073497272	55500	07/10/2026	QYT8A71	A075255896	75870	08/10/2026	SVX1H58	U124711067	60503	30/09/2026	SVX2E26	U124331237	74550	29/09/2026
RAA5G08	U124448387	57463	05/10/2026	RAG4E04	A076984263	57030	08/10/2026	SVX4A10	U124824807	74550	01/10/2026	SVY0A69	A076930430	57030	07/10/2026
RBC1J45	U124108607	74550	30/09/2026	RBK7I87	A073968720	55500	07/10/2026	SVZ8B61	U124613387	74550	29/09/2026	SWB0I84	U124825027	74550	01/10/2026
RBM2J99	U124073617	74550	30/09/2026	RDF7J08	U124231357	74550	29/09/2026	SWB3E18	U125200677	60503	01/10/2026	SWC0J01	A076822654	54525	07/10/2026
RDX4C01	U124025547	74550	30/09/2026	RDY8H06	U125110917	74550	30/09/2026	SWC1A84	A076876282	57030	07/10/2026	SWC3F65	A075009275	55500	07/10/2026
REM2D99	U125133687	60503	30/09/2026	REM3A90	U124581267	74550	29/09/2026	SWC8A95	U124429687	74550	29/09/2026	SWD4F10	U124706117	74550	30/09/2026
REQ6H63	U124059537	74550	30/09/2026	REZ6F84	U125103327	60503	30/09/2026	SWD4I31	U124043257	74550	30/09/2026	SWD7I07	A073116074	55090	07/10/2026
RFE4J38	U124049857	74550	29/09/2026	RFF1D60	U124460817	74550	29/09/2026	SWE1D97	U125121147	74710	30/09/2026	SWE4C08	A073890985	76332	07/10/2026
RFF1D60	U125126207	74550	30/09/2026	RFF1D60	U125130607	56732	30/09/2026	SWE7I43	U124257317	74550	29/09/2026	SWF1D06	U124058437	74550	30/09/2026
RFI1E65	A076984379	57030	08/10/2026	RFM5H98	A075009062	55500	07/10/2026	SWF7D26	A076800405	65992	07/10/2026	SWF7D26	A076800413	57380	07/10/2026
RFN7G21	A075009178	55500	07/10/2026	RFP5C77	U124055137	74710	30/09/2026	SWG1J30	U124460267	74550	29/09/2026	SWH6E13	U124048757	74550	30/09/2026
RFR5C78	U125111577	60503	30/09/2026	RFS4G52	A075255845	75870	08/10/2026	SWH8C80	A073497310	55500	07/10/2026	SWH8E06	U124586987	74550	29/09/2026
RFV2F27	U124595347	60503	29/09/2026	RGA0F10	U124053607	74550	30/09/2026	SWH9A94	U125128847	60503	30/09/2026	SWI9D20	A076875863	57030	07/10/2026
RGC4E08	U124087147	60503	30/09/2026	RGD4B16	U124107717	74550	30/09/2026	SWJ1A45	U124074827	74550	30/09/2026	SWK3B86	U124467307	74550	29/09/2026
RGD5G31	U125203097	74550	01/10/2026	RHC0I13	U124604037	74550	30/09/2026	SWL3C69	U124063277	60503	30/09/2026	SWM4A15	U124717337	74550	30/09/2026
RHI0A07	U124454327	74550	29/09/2026	RHO9J08	U124292407	74550	29/09/2026	SWN2G21	A073090369	55412	08/10/2026	SWO1A01	U124595787	74550	30/09/2026
RHR7H79	U124038967	74630	30/09/2026	RHW9C19	A073968763	55090	07/10/2026	SWO5A37	A071181936	58431	08/10/2026	SWP0F62	U124087587	60503	30/09/2026
RIY0I89	U124391307	74710	29/09/2026	RIY0I89	U124042607	74550	30/09/2026	SWP3I59	U124052507	74550	30/09/2026	SWP6A17	U124100907	74550	30/09/2026
RJA3G76	A076532982	54521	07/10/2026	RJH3G19	U124066357	74550	30/09/2026	SWQ6A34	U124327937	74550	29/09/2026	SWQ7I78	U124468297	74550	29/09/2026
RJK2H02	U124307707	74550	29/09/2026	RJL2J99	U124590397	74550	30/09/2026	SWR1D56	U124489307	74550	29/09/2026	SWR6C94	U124592607	74550	29/09/2026
RJL2J99	U124083297	74550	30/09/2026	RJL2J99	U124083627	74550	30/09/2026	SWT7A26	U124481387	74550	29/09/2026	SWT9I90	U124488867	74550	29/09/2026
RJL2J99	U124034457	60503	30/09/2026	RJL2J99	U124748907	74550	01/10/2026	SWU1H11	U124055027	74550	30/09/2026	SWU8I13	U124597987	56732	30/09/2026
RJL2J99	U124749017	74550	01/10/2026	RJL2J99	U125149087	74550	01/10/2026	SWV1H22	U124483477	74550	29/09/2026	SWV2C18	U124661127	74550	27/09/2026
RJL2J99	U124749347	74550	01/10/2026	RJS1B95	A075009054	55500	07/10/2026	SWV7E49	U125118067	74550	30/09/2026	SWX0C23	U125206727	74630	01/10/2026
RKN2H21	U124098037	74550	30/09/2026	RKY0C41	U124094407	60503	30/09/2026	SWX1I51	U124046007	74550	30/09/2026	SWX2E98	U124307917	74550	29/09/2026
RLB4G68	U124283937	74550	29/09/2026	RLB4G68	U124582697	74550	30/09/2026	SWX2I51	U124462467	74550	29/09/2026	SWX6H98	U124027087	60503	30/09/2026
RLO9I51	A076984018	75870	07/10/2026	RLR4A24	U124335857	74550	29/09/2026	SWY2G15	U124500307	74550	29/09/2026	SWY2G15	U124344107	74550	29/09/2026
RLR9E20	U125162067	74550	01/10/2026	RLS4J77	A073328659	56650	07/10/2026	SWZ8B28	U124707657	74550	30/09/2026	SYB5C42	A075009143	55500	07/10/2026
RME1I77	A075888350	55412	07/10/2026	RMF2F67	U125132587	60503	30/09/2026	SYC5B92	U124093527	74550	30/09/2026	SYE8D52	U124502947	74550	29/09/2026
RMF9C07	U125148097	74550	01/10/2026	RMG6H10	U124303957	74550	29/09/2026	SYG5G41	U124287897	74550	29/09/2026	SYH7F21	U124607337	74550	29/09/2026
RMJ0C59	U124704137	60503	30/09/2026	RMM7H63	U125118177	74550	30/09/2026	SYK8E96	U125118837	74550	30/09/2026	SYM5A96	A073090873	55412	08/10/2026
RMO7E14	U124275467	74550	29/09/2026	RMU8E89	A076984247	57030	08/10/2026	SYS9E42	U124494147	74550	29/09/2026	SYU1A41	U125110367	74550	30/09/2026
RMY6H49	A076875782	57030	07/10/2026	RMZ4F05	A076976147	54521	07/10/2026	SYU3A03	U124614817	74550	29/09/2026	SYU6I89	U124291207	74630	29/09/2026
RNA0F17	A076930554	57030	07/10/2026	RNE5J47	U124719207	60503	30/09/2026	SYU7A21	A073116058	55500	07/10/2026	SYV3J69	A070232162	76331	08/10/2026
RNH6I92	A073369487	76331	07/10/2026	RNJ4G64	U124318807	74550	29/09/2026	SYW3J12	U124304837	74550	29/09/2026	TAA7B47	U124354447	74550	29/09/2026
RNJ6B28	A073530237	56222	07/10/2026	RNL9J34	A075255918	75870	08/10/2026	TBI8D01	U124580497	74550	29/09/2026	TBL4I17	U125139407	60503	30/09/2026
RNN3J49	U124454877	74550	29/09/2026	RNR8G24	U124030827	74550	30/09/2026	TBM0C92	U125140947	60503	30/09/2026	TBM1B46	U124597767	60503	29/09/2026
RNV2B67	U124709207	74550	30/09/2026	RNV8J40	U124082197	74550	30/09/2026	TBO6H69	U124273267	74550	29/09/2026	TBO6H69	U124724707	74550	30/09/2026
RNY6J94	U124074167	74550	30/09/2026	RNZ5I21	U125139297	74550	30/09/2026	TBV3A32	U124606787	74550	29/09/2026	TBV3A32	U124265787	74550	29/09/2026
ROW2I48	U124233887	74550	29/09/2026	RPM5B99	U124052167	74550	30/09/2026	TBV6G20	U124300657	60503	29/09/2026	TCB1J16	U124312757	74550	29/09/2026
RPN8C31	U124052387	74550	30/09/2026	RQW9F72	U124589297	74550	30/09/2026	TCD0J49	U124110467	74550	30/09/2026	TCE3C84	A075009321	55411	07/10/2026
RRL4D33	A075009186	55500	07/10/2026	RSA4I84	A076163227	55500	07/10/2026	TCF0D33	U124716237	60503	30/09/2026	TCK6H14	U124591277	60503	29/09/2026
RSW4E96	A075009232	55500	07/10/2026	RSW4E96	A073530245	55500	07/10/2026	TCO5A97	U124058767	74550	30/09/2026	TCQ7J56	U124274917	74550	29/09/2026
RTD8C76	A072608275	76331	08/10/2026	RTH6I39	U125124777	74550	30/09/2026	TCS4A15	U124033357	74550	30/09/2026	TCU8B51	A073817315	55500	08/10/2026
RTK8H92	U124372927	74550	29/09/2026	RTO9J69	U124484687	74550	29/09/2026	TCV9D35	U124596557	74550	30/09/2026	TCY6C78	U124597437	74550	30/09/2026
RTR1F04	U124251047	74550	29/09/2026	RTR5E03	U124290867	60503	29/09/2026	TCY7E95	U124550027	74550	28/09/2026	TCY8A11	A077000801	55412	07/10/2026
RTS0F00	U124096507	74630	30/09/2026	RTT2F79	U124029287	74550	30/09/2026	TDB2B20	U125154367	74550	01/10/2026	TDB5B81	U124030277	74550	30/09/2026
RTW4B46	U124501847	74550	29/09/2026	RUB7F96	U124048647	74550	30/09/2026	TDD1D20	U124453887	74550	29/09/2026	TDD8E50	U124305607	60503	29/09/2026
RUK6B11	U124104087	74550	30/09/2026	RUN9D51	U124257537	60503	29/09/2026	TDH3J56	A073817323	55500	08/10/2026	TDI8I02	U125199247	74550	01/10/2026
RUV8D27	A076983755	59910	07/10/2026	RUY1H58	A073090946	55412	08/10/2026	TDJ0F32	U124277007	74550	29/09/2026	TDK5A97	U124303627	74550	29/09/2026
RUY8D22	A076984301	57030	08/10/2026	RUY8F56	U124589407	74550	30/09/2026	TDK8A53	U124064607	74550	30/09/2026	TDO1D03	U124586767	74550	30/09/2026
RVB7B00	U125135997	60503	30/09/2026	RVE4B74	U124587977	74550	29/09/2026	TDP0F14	U124461147	74550	29/09/2026	TDP0G53	U124330797	74550	29/09/2026
RVF9F14	A075519125	60501	08/10/2026	RVG1B07	U124350047	74550	29/09/2026	TDV6A20	U124476877	60503	29/09/2026	TDV8C46	A070232146	76331	08/10/2026
RVK2G18	U124051287	74550	30/09/2026	RVL0B96	U124434197	60503	29/09/2026	TDW1D67	U125113777	60503	30/09/2026	TDW1D67	A076875812	57030	07/10/2026
RVN5D42	A076876266	57030	07/10/2026	RVP0J94	U125111797	60503	30/09/2026	TDX7I20	U124107607	74550	30/09/2026	TDY7F93	U124291307	74630	29/09/2026
RVP2I17	A073530202	55500	07/10/2026	RVP7G49	U124250717	74550	29/09/2026	TDZ6A29	U125105307	60503	30/09/2026	TDZ6E96	A076983836	59910	07/10/2026
RWE4A77	U124067567	74550	30/09/2026	RWE4A77	U124068007	74550	30/09/2026	TEC7H43	U124392837	74550	29/09/2026	TEC7H43	U124405607	74550	29/09/2026
RXN8J48	U124601067	60503	30/09/2026	RXW8F18	U124028297	74550	30/09/2026	TEC8C41	A070129337	54521	08/10/2026	TEK9E51	U124088467	74550	30/09/2026
RZK2E66	A076876215	57030	07/10/2026	SAA1G28	U124296587	74550	29/09/2026	TEM2E38	U125111687	74550	30/09/2026	TES1E04	U124453007	74550	29/09/2026
SBW3J36	U124281737	74550	29/09/2026	SCA4G61	U124466317	74550	29/09/2026	TES3E07	U124093747	74550	30/09/2026	TES6F07	U124713487	74630	30/09/2026
SCD6C66	U124056017	74550	30/09/2026	SCV9H98	U124284927	74550	29/09/2026	TEV2I55	A076427763	75870	08/10/2026	TEV9H72	A073177022	54525	07/10/2026
SDH3J87	A076976155	54521	07/10/2026	SDL0G93	U124297807	74550	29/09/2026	TEY5F38	U125104427	74550	30/09/2026	TEZ2E26	U124714037	74630	30/09/2026
SDL6A13	A076875901	57030	07/10/2026	SDO5I17	U124497997	74550	29/09/2026	TEZ8D89	U124608327	74550	30/09/2026	TFC8J36	U124706337	74550	30/09/2026
SDS6J77	U124327827	74550	29/09/2026	SDV0J76	U124478207	74550	29/09/2026	TFC8J36	U125112907	74550	30/09/2026	TFC8J36	U125118507	74550	30/09/2026
SEA8D19	U125112237	74550	30/09/2026	SEB1B13	U124435957	74550	29/09/2026	TFK6I42	A076875669	57030	07/10/2026	TFU7D00	U125153817	74550	30/09/2026
SEB1B13	U124094847	74550	30/09/2026	SEE6J98	U124387777	74550	29/09/2026	TIK1J42	U124028737	74550	30/09/2026	TIP0G33	U124451577	74550	29/09/2026
SEJ8G36	A076163200	55500	07/10/2026	SEL8I42	U124273377	74550	29/09/2026	TIP1F86	U125144807	74630	30/09/2026	TIP9D25	U124707767	60503	30/09/2026
SEZ0F53	U124065257	74550	30/09/2026	SFB2C33	U124425397	74550	29/09/2026	TIQ0D90	U124705127	74630	30/09/2026	TIQ2F97	U124311767	74550	29/09/2026
SFB2F47	A076901600	55412	07/10/2026	SFK2B39	A076822670	54526	08/10/2026	TIQ3D27	U125141057	60503	30/09/2026	TIQ9I75	U124108597	74550	30/09/2026
SFM5C81	U124498657	74550	29/09/2026	SGL7C87	U124363027	74550	29/09/2026	TIR0F85	U124347957	74550	29/09/2026	TIR5H34	U124233117	74550	29/09/2026
SGS8C03	U124594907	60503	29/09/2026	SHE1H06	A076876339	57030	07/10/2026	TIS6F17	A074644937	65800	07/10/2026	TIS6F17	A074644945	66371	07/10/2026
SHF1C71	U124267327	74550	29/09/2026	SHF2H52	U124478527	74550	29/09/2026	TIT8E13	A073177030	54525	07/10/2026	TIU5F41	U125159107	74550	30/09/2026
SHG2G38	U125147547	74550	01/10/2026	SHI7H72	U124412637	74550	29/09/2026	TIU8C17	U124028407	74550	30/09/2026	TIV6E29	U124028847	74550	30/09/2026
SHM2F82	U125108167	60503	30/09/2026	SHN1F07	A075009011	55500	07/10/2026	TIW5G57	U124709417	60503	30/09/2026	TIW6B08	U124289007	74550	29/09/2026
SHQ4B28	U124356867	74550	29/09/2026	SHS1I06	A076427666	75870	08/10/2026	TIW7H08	A076875723	57030	07/10/2026	TIW8J86	U124716567	74550	01/10/2026
SHV2H51	A076875960	57030	07/10/2026	SIC3G28	U124339267	60503	29/09/2026	TIY5F26	U124059757	74550	30/09/2026	TIY7B72	U125134787	60503	30/09/2026
SIC6A35	U124469067	74630	29/09/2026	SID7D83	U124603597	74550	30/09/2026	TIZ4I03	U124469507	74550	29/09/2026	TJA6F15	U124480067	74550	29/09/2026
SIE2D22	A077000771	55412	07/10/2026	SIF2E27	U124057997	74550	30/09/2026	TJA9G37	A076876053	57030	07/10/2026	TJB2I94	U124609427	74550	29/09/2026
SIH0E04	U124472807	74550	29/09/2026	SIK8E97	U124396577	74550	29/09/2026	TJC3E05	A076930392	57030	07/10/2026	TJC4H49	U124101667	74550	30/09/2026
SIP2E68	U124279977	74550	29/09/2026	SIP2E68	U124460927	74550	29/09/2026	TJE9D44	U124082967	60503	30/09/2026	TJF3A73	U124709747	74550	30/09/2026
SIP2E68	U124094737	74550	30/09/2026	SIX1A81	U124073407	74550	30/09/2026	TJF5B87	U125151287	74550	01/10/2026	TJG1H36	U124722067	74630	30/09/2026
SIY4E26	U124608107	60503	30/09/2026	SIY6D84	U124495687	74550	29/09/2026	TJG2B89	A076944440	55500	08/10/2026	TJG8H05	U124076807	74630	30/09/2026
SIY9D65	U124103537	74550	30/09/2026	SIZ0E23	U124499867	60503	29/09/2026	TJG8H05	U124077247	74710	30/09/2026	TJG8H05	U124077687	74630	30/09/2026
SIZ9I54	U124496017	74550	29/09/2026	SIZ9I69	U125162287	74550	01/10/2026	TJG8H05	U125160087	74630	30/09/2026	TJH1D27	A073907918	55413	07/10/2026
SIZ9I69	U125163717	74550	01/10/2026	SJB8A12	U124475667	74550	29/09/2026	TJH6I87	U125207277	74630	01/10/2026	TJH9F59	A073369517	60501	07/10/2026
SJE8E84	U124044357	74550	30/09/2026	SLY8G20	U124492167	74550	29/09/2026	TJI6G29	U124040617	74550	30/09/2026	TJI9A94	U124425067	74550	29/09/2026
SMB1G65	U124713047	60503	30/09/2026	SMJ3A89	U124832287	74550	01/10/2026	TJJ4G59	U124757707	74550	01/10/2026	TJJ8F48	U124326507	74550	29/09/2026
SMZ5G79	U124705677	60503	30/09/2026	SPC3F76	U125104867	56732	30/09/2026	TJK2F13	A075009330	55920	07/10/2026	TJK3C98	A075009380	55500	07/10/2026
SPE0C71	A074802460	66532	07/10/2026	SPT5F92	U125197597	60503	01/10/2026	TJL0B43	U125186157	74550	01/10/2026	TJL9E67	U125186707	60503	01/10/2026
SPU6E28	U124583797	74630	30/09/2026	SPU6E28	U125178347	74550	01/10/2026	TJM0A40	U124610857	74550	29/09/2026	TJM9G41	A076984328	57030	08/10/2026
SPX2H15	U124458617	60503	29/09/2026	SQI6E26	U124641217	74550	29/09/2026	TJO2A50	U124834487	74550	01/10/2026	TJO7J59	U124703257	74550	30/09/2026
SQJ4I68	A073018803	66020	07/10/2026	SRI6A08	U124598537	74550	29/09/2026	TJP4J92	U124481497	74550	29/09/2026	TJR5J35	U124102107	74630	30/09/2026
SSF2F70	U124069767	74550	30/09/2026	SSQ7C96	U124596227	74550	29/09/2026	TJR6C57	A076876207	57030	07/10/2026	TJS4D96	U124040177	74550	30/09/2026
SSR3B18	U125188687	60503	01/10/2026	SSR4A00	U124266997	74550	29/09/2026	TJT8H04	U124034677	74550	30/09/2026	TJU7E65	U124732187	60503	01/10/2026
SSS3A08	U124704247	74550	30/09/2026	SSS9G41	U124811497	60503	01/10/2026	TJW3A54	U124042047	74550	30/09/2026	TJX1D45	U124055797	74550	30/09/2026
SST1D13	U125158437	74550	30/09/2026	SST1E21	U125141827	74550	30/09/2026	TJX9B82	A076822620	54525	07/10/2026	TJY5I93	U124599207	74550	30/09/2026
SSU1B34	U125131267	60503	30/09/2026	SSV1I82	A076704988	60501	07/10/2026	TJZ5D29	A076983810	59910	07/10/2026	TJZ6B56	U125145017	74550	30/09/2026
SSV3H82	U124292847	74550	29/09/2026	SSV5A64	U125107287	74550	30/09/2026	TKB0C99	A076875855	57030	07/10/2026	TKB3E99	U124723277	74630	30/09/2026
SSV7E01	U124058657	74550	30/09/2026	SSW8J23	U124081977	60503	30/09/2026	TKC2D89	U124092317	74550	30/09/2026	TKC2E86	U124026647	74550	30/09/2026
SSX4C01	U124271287	74550	29/09/2026	SSX6J17	U124720417	60503	30/09/2026	TKC2H47	U124368637	60503	29/09/2026	TKD1I92	U124061957	74550	30/09/2026
SSY2F24	U124270297	74550	29/09/2026	SSY2F24	U124273487	74550	29/09/2026	TKD5H59	A075888511	76331	08/10/2026	TKD6A19	A076736332	58191	07/10/2026
SSZ1C63	U125141607	74550	30/09/2026	SSZ2D71	U124023907	60503	30/09/2026	TKE2F91	U125156897	74550	30/09/2026	TKG0G91	U124434637	60503	29/09/2026
SSZ7A36	U124496567	60503	29/09/2026	STB6C86	U124072187	74550	30/09/2026	TKG5J55	A073890950	76332	07/10/2026	TKG9H63	U124053817	74550	30/09/2026
STC0F42	U124277557	74550	29/09/2026	STC5G88	A076736430	54521	07/10/2026	TKH4H26	U124709967	74630	30/09/2026	TKH7C74	U124473797	74550	29/09/2026
STD7G92	U124774107	74550	01/10/2026	STE1F57	U124497007	56732	29/09/2026	TKI4A09	U124081427	74550	30/09/2026	TKI8C67	U125154697	74550	30/09/2026

TKJ0G42	U124105737	74550	30/09/2026	TKJ0G42	U125124007	74550	30/09/2026
TKJ9C27	U124451807	74550	29/09/2026	TKK9E14	U124265907	74550	29/09/2026
TKL2A13	U124077577	74550	30/09/2026	TKL3J19	A076876479	75870	07/10/2026
TKN1F51	U124707437	60503	30/09/2026	TKN8H96	A073134412	60412	07/10/2026
TKO9H90	U124087477	74550	30/09/2026	TKP0H34	U124106397	74550	30/09/2026
TKP3I55	A076800561	55412	07/10/2026	TKQ5E51	A076876169	57030	07/10/2026
TKQ7A34	A073115981	55500	07/10/2026	TKR5F91	U125125437	74550	30/09/2026
TKR9G41	A070129280	55413	07/10/2026	TKR9I84	U125116197	60503	30/09/2026
TKR9I84	U125116307	74550	30/09/2026	TKS7F53	U124720197	74550	30/09/2026
TKS8I96	A076984255	57030	08/10/2026	TKT0I59	A076983992	75870	07/10/2026
TKT4I24	U124038197	74550	30/09/2026	TKT9B31	A076736200	76331	07/10/2026
TKU1A05	U124061627	74550	30/09/2026	TKU1H58	A075255926	75870	08/10/2026
TKU2B95	A076930449	57030	07/10/2026	TKV0G46	U124724487	74550	30/09/2026
TKW1I44	U124096167	74550	30/09/2026	TKW6D54	U124402627	60503	29/09/2026
TKX1C68	U124020817	74630	30/09/2026	TKX1C68	U124044027	74630	30/09/2026
TKZ3B61	U124066467	74630	30/09/2026	TKZ5A76	A073509351	59910	08/10/2026
TLA5D36	U125099477	74550	30/09/2026	TLA6I36	U124109917	74550	30/09/2026
TLA8I10	U124714587	60503	30/09/2026	TLC5H56	U124713927	60503	30/09/2026
TLC6A39	U124333107	74550	29/09/2026	TLC6D91	U124063717	74550	30/09/2026
TLC6J59	U125157447	74550	30/09/2026	TLC6J65	U124073507	60503	30/09/2026
TLC8E77	U124096607	60503	30/09/2026	TLD2H05	U125161307	60503	01/10/2026
TLE2C84	U124302087	74550	29/09/2026	TLG1A45	A073115973	55500	07/10/2026
TLG4F51	U124063607	74550	30/09/2026	TLG6G98	U124466427	74550	29/09/2026
TLI7A07	A075888341	55412	07/10/2026	TLJ7F39	U124583137	74630	30/09/2026
TLK4G87	U124482927	60503	29/09/2026	TLL5F29	A076876150	57030	07/10/2026
TLL5F94	U125128957	74550	30/09/2026	TLL7I71	U124095947	74630	30/09/2026
TLM0A86	U124592597	74550	29/09/2026	TLM1G10	U124033807	74550	30/09/2026
TLM1G33	A070170663	60501	07/10/2026	TLM3H30	U124062947	74550	30/09/2026
TLM3H30	U124584347	74550	30/09/2026	TLM3H30	U124584677	74630	30/09/2026
TLM4I37	A076875731	57030	07/10/2026	TLN0F16	U124738787	74550	01/10/2026
TLN9G15	U124702707	74550	30/09/2026	TLN9G84	U124276907	60503	29/09/2026
TLO0C63	U124299667	74550	29/09/2026	TLO7D91	U124450697	74550	29/09/2026
TLR1A53	U124827887	74550	01/10/2026	TLR1C57	U125116857	74550	30/09/2026
TLS0E04	U124282177	60503	29/09/2026	TLT1C23	A073090610	55412	08/10/2026
TLU3J05	U124075927	74550	30/09/2026	TLU5I58	U124373917	74550	29/09/2026
TLU6D89	U124266557	74550	29/09/2026	TLX7D93	U124255337	74550	29/09/2026
TLX7D93	U124255447	74550	29/09/2026	TLX7D93	U124255667	74550	29/09/2026
TLY1A01	U124469837	74550	29/09/2026	TLZ5G75	U124370947	74550	29/09/2026
TLZ9D77	U124714707	74550	30/09/2026	TMA9G87	U125137537	74550	30/09/2026
TMB2J69	U125137427	56732	30/09/2026	TMB4A61	U125147327	74630	01/10/2026
TMB8B38	U124060087	74550	30/09/2026	TMC2H25	U124293507	74550	29/09/2026
TMC5B35	U125121037	74630	30/09/2026	TMD7C94	U124727567	74550	01/10/2026
TME1D20	U124024337	60503	30/09/2026	TME1I22	U124483697	60503	29/09/2026
TME3G30	U124367537	74550	29/09/2026	TMF2B98	U124714147	74550	30/09/2026
TMF8C92	A076800464	55412	07/10/2026	TMG6B23	U124456747	74550	29/09/2026
TMG6C26	U124066247	74550	30/09/2026	TMH2D53	U124429357	74550	29/09/2026
TMH9E57	A077000836	55412	07/10/2026	TMH9E57	A077000763	55412	07/10/2026
TMI5D67	U124087037	74550	30/09/2026	TMI9C07	U124040947	74630	30/09/2026
TMJ1D07	A076163170	55500	07/10/2026	TMJ9G05	U125109817	60503	30/09/2026
TNR6D15	U125186047	74550	01/10/2026	TQK9B52	U124447397	57463	01/10/2026
TRJ5I53	U124372487	74550	29/09/2026	TSD7I37	U124357087	74550	29/09/2026
TSN0G53	A076876304	57030	07/10/2026	TSO8B76	U124076147	74630	30/09/2026
TSO8B76	U124076707	74550	30/09/2026	TTT7I45	U124433097	74550	29/09/2026
TWY9C53	A076427720	75870	08/10/2026	TWZ8H35	U124470717	74550	29/09/2026
TXB1B17	U124040397	74550	30/09/2026	TXC9F88	A076875871	57030	07/10/2026
TXF7C90	U124260067	60503	29/09/2026	TXI0D00	U124500857	74550	29/09/2026
TXI1F36	U124072957	74550	30/09/2026	TXI2D70	U124399987	74550	29/09/2026
TXJ2C87	U124022467	74550	30/09/2026	TXJ4F76	U124602167	74550	30/09/2026
TXJ8C42	A076984298	57030	08/10/2026	TXK2F15	A073115990	55500	07/10/2026
TXK7E79	U124482597	56732	29/09/2026	TXL4I56	U124079447	74550	30/09/2026
TXP4C17	U124483037	74630	29/09/2026	TXR1J24	U124454987	60503	29/09/2026
TXT4I53	A075519109	76331	08/10/2026	TXT6G90	U124415717	60503	29/09/2026
TXT8C64	U124059207	74550	30/09/2026	TXW7C08	U125165697	74550	01/10/2026
TXX9H92	U124417367	74550	29/09/2026	TXX9J12	U124065707	74550	30/09/2026
TXY5F73	U124476437	74550	29/09/2026	TXY7F66	A072608240	76331	08/10/2026
TXZ4B81	U124302197	74550	29/09/2026	TXZ4B81	U124054477	74550	30/09/2026
TYB0A59	A073090539	55412	08/10/2026	TYC6A63	U124401857	74550	29/09/2026
TYD2A43	U124496237	60503	29/09/2026	TYD8H09	U124047987	74550	30/09/2026
TYF1I98	U125206507	74630	01/10/2026	TYF2C75	U124084287	74550	30/09/2026
TYH9E68	U124717887	60503	30/09/2026	TYI3A30	U124038207	74550	30/09/2026
TYK5D97	U125146007	74550	30/09/2026	TYL2J02	U125115757	60503	30/09/2026
TYL3J17	U124043707	74550	30/09/2026	TYM4H26	U124093197	74550	30/09/2026
TYM4I21	U124095067	74550	30/09/2026	TYO9E94	A075009208	55500	07/10/2026
TYO9F58	A076163219	55680	07/10/2026	TYQ1F30	U124020927	60503	30/09/2026
TYT4H05	U124088797	74550	30/09/2026	TYT7E93	A073090555	55412	08/10/2026
TYU1D82	U124437057	74550	29/09/2026	TYU2J19	U124107277	74550	30/09/2026
TYU5J09	A076822646	54525	07/10/2026	TYU7B27	U124050297	74550	30/09/2026
TYV4C34	U124346527	74550	29/09/2026	TYV4D59	U124373707	74550	29/09/2026
TYW3I89	U124456857	60503	29/09/2026	TYX0B83	U124090007	74550	30/09/2026
TYX0H21	U124064707	74550	30/09/2026	TYY1I72	U125116087	74550	30/09/2026
TYZ2G67	U125183957	74550	01/10/2026	TZB2G72	U124500967	74550	29/09/2026
TZB2H08	A076944466	55500	08/10/2026	TZB8C43	U124484467	74550	29/09/2026
TZB9J30	U125115207	74550	30/09/2026	TZC6B43	U125202217	74550	01/10/2026
TZF3H28	A070937905	55500	07/10/2026	TZF8F39	A073090458	55412	08/10/2026
TZH2B00	U125155687	74550	30/09/2026	TZH2B00	U125155807	74550	30/09/2026
TZH5E43	U125119607	74550	30/09/2026	TZH5E43	U124020707	74550	30/09/2026
TZI0I53	U124371497	74550	29/09/2026	TZI5C49	U124280967	74550	29/09/2026
TZI9A79	A073968780	55500	07/10/2026	TZJ4B19	U124256657	74550	29/09/2026
TZK6D23	U124593037	56732	30/09/2026	TZK7C12	U125135007	60503	30/09/2026
TZM4J72	U124044797	74550	30/09/2026	TZM6H47	U124450367	74550	29/09/2026
TZM9A80	U124064597	74550	30/09/2026	TZN1I41	U124464557	74550	29/09/2026
TZN1I41	U124245767	74630	29/09/2026	TZN1I41	U124246097	74550	29/09/2026
TZN2G49	U124103867	60503	30/09/2026	TZP3C98	A075256094	75870	08/10/2026
TZP3C98	A075256213	75870	08/10/2026	TZP4J73	U124081757	74550	30/09/2026
TZQ6C58	U124062067	74550	30/09/2026	TZQ8C01	U124086927	74550	30/09/2026
TZR3A45	U124275687	74550	29/09/2026	TZS5G21	U124088247	74550	30/09/2026
TZS5G82	U124290427	74550	29/09/2026	TZS7I31	U124043147	74550	30/09/2026
TZT3I40	U124104527	74550	30/09/2026	TZW5D95	A073116023	55500	07/10/2026
TZW7B03	U124392507	74550	29/09/2026	TZX6E94	U125123017	74550	30/09/2026
TZX6F26	U124269637	74550	29/09/2026	TZX8G87	U124095617	74550	30/09/2026
TZX9H73	U124605247	60503	29/09/2026	TZY9A51	U125180877	74550	01/10/2026
UAC6F22	U124357747	74550	29/09/2026	UAD1E05	U124330807	74550	29/09/2026
UAD2E17	U125106957	60503	30/09/2026	UAD3J72	U124057667	74550	30/09/2026
UAD4A57	U124099687	74550	30/09/2026	UAE5G13	U124584567	74550	30/09/2026
UAE5G33	U124267657	74550	29/09/2026	UAE5G33	U124058007	74550	30/09/2026
UAG2I48	U124474457	74550	29/09/2026	UAH5E09	U125110587	74550	30/09/2026
UAS1G06	U124606897	56732	29/09/2026	UAT2J24	U124599967	74550	30/09/2026
UAU9C34	U124491407	74550	29/09/2026	UAU9C34	U124048107	74550	30/09/2026
UAU9D31	A075256060	75870	08/10/2026	UAU9D54	U124062287	74550	30/09/2026
UAU9D54	U124033027	74630	30/09/2026	UAU9D54	U125134237	74550	30/09/2026
UAW0G20	U124467207	74550	29/09/2026	UAW0G20	U124068777	74550	30/09/2026
UAW0G20	U125108497	74550	30/09/2026	UAX0C96	U124090667	60503	30/09/2026
UAX0D48	A075255888	75870	08/10/2026	UAX8A65	U124385907	74550	29/09/2026
UAY0F91	U124241807	74550	29/09/2026	UAY0H89	U124049207	74550	30/09/2026
UBA2J54	A075009151	55500	07/10/2026	UBA3D29	U124061307	74550	30/09/2026
UBA3H32	U124605797	56732	30/09/2026	UBB0I50	U124427157	74550	29/09/2026
UBC6B40	U124457847	74550	29/09/2026	UBE4F30	U124281627	74550	29/09/2026
UBJ6C24	U124235107	74550	29/09/2026	UBK7A85	A073090857	55412	08/10/2026
UBM7G71	A076533067	54521	07/10/2026	UBN8E38	U125182207	74550	01/10/2026
UBP4I94	A073530229	55920	07/10/2026	UBQ2E59	U124411427	74550	29/09/2026
UBQ5B83	U124599197	74550	30/09/2026	UBR9A94	U124366877	74550	29/09/2026
UBR9H99	A073090431	55412	08/10/2026	UBS9G90	U125141497	74550	30/09/2026
UBT5C44	U124403507	74550	29/09/2026	UBV0J43	U125161077	60503	01/10/2026
UBX2B33	A076983909	59910	07/10/2026	UBY8C49	U125200787	74550	01/10/2026
UBZ5I05	A076876436	75870	07/10/2026	UCA5D46	A076876010	57030	07/10/2026
UCD8D44	U124319687	74550	29/09/2026	UCD8J96	U124604707	60503	30/09/2026
UCE0H94	A076944458	55500	08/10/2026	UCE1I25	U124091547	74550	30/09/2026
UCE2H76	A076427674	75870	08/10/2026	UCG6D55	U124714807	74550	30/09/2026
UCO2E97	A073116031	55090	07/10/2026	UCO2H62	U124503937	74550	29/09/2026
UCR4A38	U125205957	74550	01/10/2026	UDA3H12	U124064927	74550	30/09/2026
UDB7D55	U125188357	74550	01/10/2026	UDC1D55	A076876045	57030	07/10/2026
UDC8B45	U124110027	74550	30/09/2026	UDD1F55	U124239497	74550	29/09/2026
UDD4G48	U124097157	74550	30/09/2026	UDD4H81	A076983941	60412	07/10/2026
UDD6I02	U125166807	74550	01/10/2026	UDE0G70	U124836027	74550	01/10/2026
UDE1E12	A073177065	54525	07/10/2026	UDE4H29	U124761227	74550	01/10/2026
UDE7B02	A073968704	55500	07/10/2026	UDF5C01	U124448497	57463	05/10/2026
UDF5C75	U124335197	74550	29/09/2026	UDH2G03	U124291637	74550	29/09/2026
UDH9G46	U124503057	74550	29/09/2026	UDK0F21	U124101557	74550	30/09/2026
UDK1J46	U124284377	74550	29/09/2026	UDK6B64	A076983801	59910	07/10/2026
UDL0H02	U124484027	60503	29/09/2026	UDL9F51	U124812707	74630	01/10/2026
UDM0B12	U124717557	74550	30/09/2026	UDM9I92	U124736147	74550	01/10/2026
UDN1E02	U124077807	74550	30/09/2026	UDN4A46	A076875766	57030	07/10/2026
UDO6H83	U124463677	74550	29/09/2026	UDS2B38	U124284157	74550	29/09/2026
UDT2J17	A076876401	75870	07/10/2026	UDT8F75	U124083517	74550	30/09/2026
UDT9D96	U124840207	74550	01/10/2026	UDU1F41	U124035337	74550	30/09/2026
UDU7H88	A076930481	57030	07/10/2026	UDU8B98	U125193417	60503	01/10/2026
UDV9A20	A076876371	75870	07/10/2026	UDW3A44	A076930465	57030	07/10/2026
UDW3F00	U124100897	74550	30/09/2026	UDX4I08	U124332117	74550	29/09/2026
UDX5D79	U124039407	74630	30/09/2026	UDX7I78	U124048207	74550	30/09/2026
UDY7E59	U124074937	74550	30/09/2026	UDZ1C91	U124087257	74550	30/09/2026
UEA3F68	U124060307	74630	30/09/2026	UEA8B99	U124110687	74550	30/09/2026
UEB3A90	U124068557	74550	30/09/2026	UEB4D69	U124361597	74550	29/09/2026
UEB7B86	U124468187	60503	29/09/2026	UEB8D90	U124719647	74550	30/09/2026
UEC0D57	U124472147	74550	29/09/2026	UEC8D50	U125179007	56732	01/10/2026
UED8D32	U125191767	74550	01/10/2026	UEE3E27	U124106407	74550	30/09/2026
UEE5C27	U124760127	74550	01/10/2026	UEF0I72	U124821287	60503	01/10/2026
UEF2F98	U124494037	60503	29/09/2026	UEG9B22	A075009356	55500	07/10/2026
UEI3E80	U124240487	74550	29/09/2026	UEJ0A21	U125137107	74550	30/09/2026
UEJ1F77	U125122247	74550	30/09/2026	UEK1H29	U125116207	56732	30/09/2026
UEK2J51	U124600407	74550	29/09/2026	UEK3A64	U124386907	74550	29/09/2026
UEK3B13	U125163607	74550	01/10/2026	UEK6I47	A073116015	55500	07/10/2026
UEL0A77	U125113887	74550	30/09/2026	UEM3H48	U124074607	74630	30/09/2026
UEM3H48	U124586007	74630	30/09/2026	UEN0J45	U125097277	56732	30/09/2026
UEN7G54	U125118617	74550	30/09/2026	UEP2A00	U125110697	74550	30/09/2026
UEQ4G48	U124718657	74550	01/10/2026	UER3E96	U125159097	74550	01/10/2026
UER6I65	U124730317	74550	01/10/2026	UES2B52	A076736251	60501	07/10/2026
UEU2A12	U125204967	74550	01/10/2026	UEU8I58	U124289327	74550	29/09/2026
UEU8I58	U124299997	74550	29/09/2026	UEV8G78	A075888295	55412	07/10/2026
UEW1B89	U124324087	74550	29/09/2026	UEW3C03	U124079557	74550	30/09/2026
UEX5E43	U125166797	74550	01/10/2026	UEX8G51	U124071527	74550	30/09/2026
UEX8G51	U124072517	74550	30/09/2026	UEY2I16	U124301647	74550	29/09/2026
UEZ4F78	U125166577	74550	01/10/2026	UEZ7H26	U124272717	74550	29/09/2026
UEZ9I08	U124610747	74550	29/09/2026	UFA0H60	U125160527	74550	30/09/2026
UFA0I46	A073090466	55412	08/10/2026	UFA3G64	U124068447	74550	30/09/2026
UFA7F82	U125126757	60503	30/09/2026	UFA7F97	U125149857	74550	30/09/2026
UFC6C60	U125141937	74550	30/09/2026	UFD5B55	A075399030	73662	08/10/2026
UFE4G96	U124043807	74550	30/09/2026	UFE6B59	U125205627	74550	01/10/2026
UFE6J69	U124812607	60503	01/10/2026	UFF2H37	U124452127	74550	29/09/2026
UFG8G35	U124607117	56732	30/09/2026	UFH5A78	U124088357	74630	30/09/2026
UFI4F94	U124708317	74550	30/09/2026	UFJ1E49	U124496127	74550	29/09/2026
UFJ6D85	U124324527	74550	29/09/2026	UFL3I74	U124070207	74550	30/09/2026
UFL7J90	U125111247	60503	30/09/2026	UFM7I74	U124313747	74550	29/09/2026
UFN8A81	U124583357	74550	30/09/2026	UFN8A81	U125146997	74550	01/10/2026
UFQ6E76	U125104317	60503	30/09/2026	UFR2H76	U124582707	74550	30/09/2026
UFR3G10	U124475557	60503	29/09/2026	UFR9C50	U124487437	60503	29/09/2026
UFR9H64	A076875650	57030	07/10/2026	UFT2F60	U125143697	74550	30/09/2026
UFT9A66	U125181107	74630	01/10/2026	UFT9A66	U125186607	74550	01/10/2026
UFU1B55	U124491177	74550	29/09/2026	UFU8J60	U124769697	74550	01/10/2026
UFV2A28	U125190227	60503	01/10/2026	UFV4I26	U124292627	74550	29/09/2026
UFV7B30	U125171307	74630	01/10/2026	UFV9I69	U124103647	74630	30/09/2026
UFW7I35	U124076917	74630	30/09/2026	UFW7I35	U124077467	74630	30/09/2026
UFW7I35	U124077797	74630	30/09/2026	UFW7I35	U125160197	74550	30/09/2026
UFX1C79	U124503387	60503	29/09/2026	UFX7I36	A076984069	75870	07/10/2026
UFY1D36	U125135227	60503	30/09/2026	UFY3C68	U124828547	60503	01/10/2026
UFY3C68	U124828657	74550	01/10/2026	UGA0E91	U124046667	74550	30/09/2026
UGA0F60	U124056907	74630	30/09/2026	UGA0F60	U124057227	74710	30/09/2026
UGA0F60	U124057447	74710	30/09/2026	UGA0F60	U124583247	74550	30/09/2026
UGA0F60	U124058327	74630	30/09/2026	UGA0F60	U124848787	74550	01/10/2026
UGA3C57	A076800480	55412	07/10/2026	UGA8I15	A073090733	55412	08/10/2026
UGA9E00	U124021257	74550	30/09/2026	UGB1E13	U124503277	60503	29/09/2026
UGB2H20	U125105527	74550	30/09/2026	UGB8F81	U124379417	74550	29/09/2026
UGC2I88	U124579727	74550	29/09/2026	UGC4A74	U124105077	74550	30/09/2026
UGD2C85	U125147987	74550	01/10/2026	UGF8E44	U124611517	74550	29/09/2026
UGH1D24	A076736278	66371	07/10/2026	UGI0G88	A073115922	54440	07/10/2026
UGI5F23	U124358957	74550	29/09/2026	UGJ1D42	U125194517	74630	01/10/2026
UGK8H08	U124415607	74550	29/09/2026	UGK9J58	U125138637	74550	30/09/2026
UGL5G69	U125122797	74550	30/09/2026	UGM9C65	A077000755	55412	07/10/2026
UGN4F59	A073090490	55412	08/10/2026	UGN6D07	U125183847	60503	01/10/2026
UGN7D47	U124031707	74550	30/09/2026	UGO0A01	A073289424	60501	08/10/2026
UGO1I27	U125129947	56732	30/09/2026	UGP7H48	U125156787	74630	30/09/2026
UGQ8G45	U124259627	74550	29/09/2026	UGT2I31	U124492607	74550	29/09/2026
UGT6J06	U125134127	60503	30/09/2026	UGU7G20	U124267547	74550	29/09/2026
UGU7G20	U124296807	74550	29/09/2026	UGV8B58	A073177073	60501	07/10/2026
UMK8D00	U124492497	74550	29/09/2026	UOG0C84	U125168887	74550	01/10/2026
UOH4H19	U124492277	74550	29/09/2026	UOI6A13	U124236207	74550	29/09/2026
UOK9G13	U125142607	74550	30/09/2026	UOL8J50	U125099257	74550	30/09/2026
UOM6F33	U124078457	74550	30/09/2026	UOM6F33	A076736421	54521	07/10/2026
UON5C26	A073177057	54525	07/10/2026	UON9F80	U125137317	60503	30/09/2026
UOO1G85	A076533121	54521	07/10/2026	UOQ2A11	U125172957	74550	01/10/2026
UOU0F95	U124317817	74550	29/09/2026	UOU5J80	A076984239	57030	08/10/2026
UOW9B23	U124611307	74550	29/09/2026	UOX2J77	U124594467	60503	30/09/2026
UOX7J64	U124502617	74550	29/09/2026	UOZ9B44	A073497345	76331	08/10/2026
UPA6E58	U124495247	74550	29/09/2026	UPD3A65	U125117737	74550	30/09/2026
UPD5B51	U124044247	74550	30/09/2026	UPD5D77	U124425287	74550	29/09/2026
UPE1G58	U125126867	56732	30/09/2026	UPE4C44	A076876134	57030	07/10/2026
UPE4D29	U124037427	74630	30/09/2026	UPE5H73	U124774317	74550	01/10/2026
UPE6C51	U124050847	74550	30/09/2026	UPE8D10	U124463017	74550	29/09/2026
UPF6A06	U124263807	74550	29/09/2026	UPG7A00	U124711727	60503	30/09/2026
UPI5D08	U125178907	60503	01/10/2026	UPJ9A93	U124422427	74550	29/09/2026
UPK7F80	U124763867	74550	01/10/2026	UPO5H48	U124606237	60503	29/09/2026
UPP2D10	A073497248	55500	07/10/2026	UPP5D72	U124597107	60503	30/09/2026
UPQ2J10	U125099917	60503	30/09/2026	UPR2C92	U125170537	74550	01/10/2026
UPT0G29	U124392947	60503	29/09/2026	UPW3C40	U124255777	74550	29/09/2026
UPZ8A50	U124721307	74630	30/09/2026	UQA2H22	U124078897	74550	30/09/2026
UQB3D29	U125110477	74550	30/09/2026	UQD3I93	A076876576	75870	07/10/2026
UQE3C78	U124080437	74550	30/09/2026	UQE3I30	A076930457	57030	07/10/2026
UQE4F49	U124711947	74550	30/09/2026	UQE5G20	U125140837	74550	30/09/2026
UQE7E88	U124282837	74550	29/09/2026	UQG7H70	U125117407	56732	30/09/2026
UQH7H19	U125107617	60503	30/09/2026	UQK3I35	U125106307	60503	30/09/2026
UQL6A04	U124077907	74550	30/09/2026	UQO3I99	U124712167	74550	30/09/2026
UQQ2J18	A076876029	57030	07/10/2026	UQT4D00	U124094627	74550	30/09/2026
UQT5A14	U125100027	60503	30/09/2026	UQT6F30	U125139307	60503	30/09/2026
UQW3C49	U124705907	74550	30/09/2026	UQZ0C19	U124233557	74550	29/09/2026
UQZ2A44	U124095407	74550	30/09/2026	URA7I12	U125144907	74550	30/09/2026
URB4G11	U124746157	60503	01/10/2026	URC2A44	U125180327	60503	01/10/2026
URD2I56	U125120927	74550	30/09/2026	URE2B19	U125141717	74550	30/09/2026
URE3E82	A076983968	60412	07/10/2026	URF8G29	U125119937	60503	30/09/2026
URH3H00	U124340147	60503	29/09/2026	URH9D19	A076944474	55500	08/10/2026
URI0B58	U124478857	56732	29/09/2026	URN3F53	U125199577	74550	01/10/2026
URO0D75	U124425727	74550	29/09/2026	URQ3G00	A073890977	76332	07/10/2026
URQ6J18	U124055247	74550	30/09/2026	URQ8E00	U124734607	74550	01/10/2026
URS3H51	U124826907	60503	01/10/2026	URS8C20	U124242807	74550	29/09/2026
URT0H79	U124072307	74550	30/09/2026	URU0G31	U124035447	60503	30/09/2026
URU5B40	U124033577	74550	30/09/2026	URV1A80	U125174717	74550	01/10/2026
URV3G03	U124108927	74550	30/09/2026	URV5B39	U125180217	74550	01/10/2026
URV5H27	U124059427	74550	30/09/2026	URW1C08	U125101897	74550	30/09/2026
URW5J79	U124736477	74630	01/10/2026	URW9F64	U124109037	74550	30/09/2026
URX6J43	U124612397	74550	29/09/2026	URY6C66	U124590507	74550	30/09/2026
URZ1I91	U124587867	74630	30/09/2026	URZ1I91	U125202437	74550	01/10/2026
URZ4A05	U124723497	74550	30/09/2026	USA6B68	U125098377	74630	30/09/2026
USA8A55	U124300437	74550	29/09/2026	USB5F17	U124044577	74550	29/09/2026
USB6C21	U124460607	74550	29/09/2026	USB6C21	U124472917	74550	29/09/2026
USC7J42	U124743187	74550	01/10/2026	UVG2F49	U124347307	74550	29/09/2026
UVG6C21	A075888457	55412	07/10/2026	UVG6C37	A076875693	57030	07/10/2026
UVG8G63	U124407907	74550	29/09/2026	UVI8B96	U124716017	60503	30/09/2026
UVJ0C82	U125102777	74630	30/09/2026	UVL6E66	U124104747	74550	30/09/2026
UVO2E80	U125149417	74550	01/10/2026	UVO2H34	U124336627	74550	29/09/2026
UVO3E09	U125111357	74550	30/09/2026	UVO3E09	U124024117	74550	30/09/2026
UVO3E09	U124064817	74550	30/09/2026	UVP6F00	U124599307	60503	29/09/2026
UVP8F88	U124373147	74550	29/09/2026	UVQ3G22	U124058217	74550	30/09/2026
UVQ4D37	A073115949	55500	07/10/2026				

FERNANDO DE CAIRES BARBOSA
Secretário Municipal de Transportes

RESOLUÇÃO Nº 319/2026

EDITAL DE NOTIFICAÇÃO DE PENALIDADE

Considerando o disposto no artigo 24 e seus incisos, da Lei Federal nº 9.503 de 23 de Setembro de 1997, que instituiu o Código de Trânsito Brasileiro;

Considerando que o órgão executivo de trânsito neste município é a Secretaria de Transportes, por força do disposto no artigo 22, inciso VII, da Lei Municipal nº 7.721, de 15 de Dezembro de 1993;

O Secretário Municipal de Transportes, no uso de suas atribuições, com fulcro nos artigos 281 e 282 e seus parágrafos, todos do Código de Trânsito Brasileiro, torna público, nos termos da Resolução do CONTRAN nº 918/22, a relação de Auto de Infração de Trânsito (AIT) com imposição de penalidade processadas em 09/10/2026, por esta Secretaria e notifica os proprietários dos veículos que, caso queiram, terão prazo de 30 (trinta) dias, a contar da data de publicação, para interporem recurso.

Instruções para entrar com Recurso:

Caso não esteja corretamente relatada a infração ocorrida, apresente Recurso, de acordo com a legislação vigente.

Documentos necessários:

Requerimento preenchido e assinado;

Cópia do documento do veículo (CRLV ou CRV);

Cópia da CNH do requerente ou documento de identificação;

Cópias de documentos que comprovem a defesa/recurso, como Boletim de Ocorrência (BO), atestado médico e fotos, se houver;

Procuração "ad negotia" com firma reconhecida e cópia do RG do requerente (frente e verso) ou do documento de classe (frente e verso), quando representado por terceiro;

Cópia do CNPJ e Contrato Social (para Pessoa Jurídica).

Outros documentos que julgar necessário para melhor compreensão ou comprovação da sua defesa;

ENVIE PREFERENCIALMENTE ATRAVÉS DO NOSSO SITE:
https://portal.emdec.com.br/webprotocolo ou Aplicativo EMDEC
Endereço para envio via Correios:
SETRANSP - SECRETARIA DE TRANSPORTES - RUA ANTONIO MANUEL, 50 VILA INDUSTRIAL

CAMPINAS/SP - CEP 13035-280. (é importante anotar o assunto no envelope)

PLACA	AIT	COD. INFR	DATA INFR	VALOR R$	PLACA	AIT	COD. INFR	DATA INFR	VALOR R$
ACH3666	U116537297	74550	12/08/2026	130,16	ACW8817	A073356318	54525	18/08/2026	0,00
ACZ6J00	A076219702	54526	19/08/2026	195,23	AEW7D85	U116503207	60503	13/08/2026	293,47
AGF7398	U116755647	74550	12/08/2026	130,16	AID2C95	U116535107	74550	12/08/2026	130,16
AID9302	U116559957	74550	13/08/2026	130,16	AIH3C59	U116815707	74550	14/08/2026	130,16
AKC3C61	U117050997	60503	14/08/2026	293,47	AKR3459	U116975757	74550	13/08/2026	130,16
ALD0G11	A076598843	75870	19/08/2026	293,47	ALI6878	U116987747	60503	13/08/2026	293,47
ALI6878	U117015137	60503	14/08/2026	293,47	ALT0C18	U116551157	74550	12/08/2026	130,16
ALT0C18	U116551267	74550	12/08/2026	130,16	AME7310	U116532677	74550	12/08/2026	130,16
AMS8954	U116729247	60503	12/08/2026	293,47	ANW5J06	U117035817	60503	14/08/2026	293,47
ANX1C92	U116462057	74710	12/08/2026	880,41	ANX1C92	U116507597	74550	13/08/2026	130,16
ANX1C92	U116507707	74710	13/08/2026	880,41	ANX1C92	U116509467	74550	13/08/2026	130,16
ANX1C92	U116575907	74630	13/08/2026	195,23	ANX1C92	U116586027	74550	13/08/2026	130,16
ANX1C92	U116586357	74630	13/08/2026	195,23	ANX1C92	U117032517	74710	14/08/2026	880,41
ANZ9148	U116530587	74550	12/08/2026	130,16	AOH0165	U116608247	60503	13/08/2026	293,47
AOQ9G04	U117014147	74550	14/08/2026	130,16	AOQ9G04	U116814057	74550	14/08/2026	130,16
AOS6J34	U117061997	74550	14/08/2026	130,16	AOT3894	U116578767	60503	13/08/2026	293,47
AOY2H98	A073693934	66532	13/08/2026	195,23	APU6D94	U116592407	60503	13/08/2026	293,47
AQA3F86	U116618147	74550	13/08/2026	130,16	ARB8852	A075883935	55412	18/08/2026	195,23
ARM2834	U116481637	74550	12/08/2026	130,16	ASQ1D08	U116568867	74550	13/08/2026	130,16
AST3B44	A076844674	75870	18/08/2026	293,47	ATH7046	U117011837	74550	14/08/2026	130,16
ATU8H38	U117017667	60503	14/08/2026	293,47	ATZ0G00	U116836167	60503	14/08/2026	293,47
AWN2I12	U117012167	60503	14/08/2026	293,47	AXF5G00	U116614077	74550	13/08/2026	0,00
AYC6J64	U116552707	74550	12/08/2026	130,16	AYD2H61	U116972237	74550	13/08/2026	130,16
AYU5A82	U116447757	60503	12/08/2026	293,47	AYV8I24	U117023507	60503	14/08/2026	293,47
AZQ7C20	U116755977	74550	12/08/2026	130,16	AZV7B11	U117044287	74550	14/08/2026	130,16
AZX1B69	U116613087	74550	13/08/2026	130,16	AZX1B69	U116633987	74550	13/08/2026	130,16
BAN8C75	U116811967	60503	14/08/2026	293,47	BAQ6E71	U116979507	74550	13/08/2026	130,16
BAQ6E71	U116617157	74550	13/08/2026	130,16	BAQ6E71	U116826157	74550	14/08/2026	130,16
BAR0E75	U117078827	57463	14/08/2026	130,16	BAZ8H85	U116630797	74550	13/08/2026	130,16
BBZ1B70	U116627507	74550	13/08/2026	130,16	BCC2C33	U116993027	60503	13/08/2026	293,47
BCR1I64	U116982467	60503	13/08/2026	293,47	BCR6F18	U116633547	60503	13/08/2026	293,47
BCS2F24	U116547747	74550	12/08/2026	130,16	BCS2F24	U116558857	74550	13/08/2026	130,16
BCU3G25	U116541697	74630	12/08/2026	195,23	BCV3F13	A076789487	55412	19/08/2026	195,23
BCV8C42	U116770387	74550	12/08/2026	130,16	BCZ5E46	U116478997	60503	12/08/2026	293,47
BDE5500	U116535317	74550	12/08/2026	130,16	BDF5C19	U116757847	74550	12/08/2026	130,16
BDK5I32	U116529817	74550	12/08/2026	130,16	BDQ9H37	U116995227	74550	13/08/2026	130,16
BDT1D30	U116730127	74550	12/08/2026	130,16	BEB8D21	U116763127	74550	12/08/2026	130,16
BEC1271	U117027127	60503	14/08/2026	293,47	BEN2H21	U116798987	74550	14/08/2026	130,16
BEP7F55	U116762907	74550	12/08/2026	130,16	BFR9J07	U116820327	74630	14/08/2026	195,23
BGJ6A63	A076500932	51851	19/08/2026	195,23	BGM1252	U116051207	74550	09/08/2026	130,16
BHO5C31	U116508477	74550	13/08/2026	130,16	BHR7613	U116563917	60503	13/08/2026	293,47
BHX6A73	U117010077	74550	14/08/2026	130,16	BJL1J32	A076844356	60501	18/08/2026	293,47
BJS6147	A076666300	75870	19/08/2026	293,47	BKU4B11	A074968422	76252	18/08/2026	0,00
BKU6924	U117016347	74550	14/08/2026	130,16	BKU7F40	U116868837	74550	14/08/2026	130,16
BLL4G58	A073659442	55412	18/08/2026	195,23	BLS2D51	A074044522	75870	18/08/2026	293,47
BLW7178	U116981697	74550	13/08/2026	130,16	BLZ1565	U116626947	74550	13/08/2026	130,16
BMK0B77	U116638507	60503	13/08/2026	293,47	BMP5225	U116506167	74550	13/08/2026	130,16
BMW5G91	U116828247	74550	14/08/2026	130,16	BMZ3F41	U116525207	60503	13/08/2026	293,47
BNU6305	U117051327	74550	14/08/2026	130,16	BOB2707	U116537847	60503	12/08/2026	293,47
BOD4A99	U117019107	60503	14/08/2026	0,00	BOP6F94	U116533007	60503	12/08/2026	293,47
BOR4J19	U116864007	74550	14/08/2026	130,16	BPC6A13	U116978617	60503	13/08/2026	293,47
BPC9795	U116609787	74550	13/08/2026	130,16	BPE2813	U116496487	74550	13/08/2026	130,16
BPE2813	U116496817	74630	13/08/2026	195,23	BPE2813	U116498027	74550	13/08/2026	130,16
BPO1518	U116836497	60503	14/08/2026	293,47	BPO3F97	U117043847	74550	14/08/2026	130,16
BPQ0A12	U116767087	74550	12/08/2026	130,16	BPQ4389	A074801927	66532	18/08/2026	195,23
BPS0793	U116502647	74550	13/08/2026	130,16	BPZ2204	U116598677	74550	13/08/2026	130,16
BPZ3405	U116865427	74550	14/08/2026	130,16	BPZ3405	U116880387	74550	14/08/2026	130,16
BPZ3405	U116880507	74550	14/08/2026	130,16	BQA3D43	U116861247	74550	14/08/2026	130,16
BQH9875	U117067167	74550	14/08/2026	130,16	BQI2E42	A076219540	75870	19/08/2026	293,47
BRK4D95	U116825057	60503	14/08/2026	293,47	BRQ0F22	U116531247	74550	12/08/2026	130,16
BRY4I47	U117020087	74550	14/08/2026	130,16	BRY5387	U116635857	74550	13/08/2026	130,16
BSD0133	U116832647	60503	14/08/2026	293,47	BSI7J07	U116980047	74550	13/08/2026	130,16
BSQ3028	U116500887	74550	13/08/2026	130,16	BSQ3028	U116559307	74550	13/08/2026	130,16
BSQ3028	U116559407	74550	13/08/2026	130,16	BSQ3028	U116559517	74550	13/08/2026	130,16
BSQ3028	U116559627	74550	13/08/2026	130,16	BSQ3028	U116501007	74630	13/08/2026	195,23
BSV1969	U116608467	60503	13/08/2026	293,47	BSZ1C35	U116817797	74550	14/08/2026	130,16
BTG0350	U116571177	60503	13/08/2026	293,47	BTZ1C28	U116855307	74550	14/08/2026	0,00
BTZ4C94	U116533887	74550	12/08/2026	130,16	BTZ8B01	U116636297	74550	13/08/2026	130,16
BUA8D29	U116628707	74550	13/08/2026	130,16	BUP2C37	U117077407	57463	13/08/2026	130,16
BVD1358	U116462387	60503	12/08/2026	293,47	BVI4961	U117052647	74550	14/08/2026	130,16
BVU1004	A076789282	55500	19/08/2026	0,00	BWM0I92	U116549947	74550	12/08/2026	0,00
BWV2A57	U117006447	74550	13/08/2026	130,16	BWW2D44	U116786447	74630	12/08/2026	195,23
BWY3B68	U117038787	74550	14/08/2026	130,16	BXB5B27	U116980817	74550	13/08/2026	130,16
BXD8226	U116739147	74550	12/08/2026	130,16	BXP3J53	U116974437	74550	13/08/2026	130,16
BXZ0E12	A073659795	55412	18/08/2026	195,23	BXZ6589	U116595927	74550	13/08/2026	0,00
BYA1D48	U117060787	74550	14/08/2026	130,16	BYB8J17	U116827257	74550	14/08/2026	130,16
BYG5E67	A073791189	55414	18/08/2026	195,23	BYI9B51	U116613417	74550	13/08/2026	130,16
BYJ4C92	U116499897	74550	13/08/2026	130,16	BYJ7D48	U116622987	74550	13/08/2026	130,16
BYJ7E75	A076861137	57030	18/08/2026	130,16	BYJ8C84	U116758397	74630	12/08/2026	195,23
BYJ8C84	U116761917	74550	12/08/2026	130,16	BYJ8C84	A074142230	51851	18/08/2026	195,23
BYK0C26	U117030107	74550	14/08/2026	0,00	BYL3H95	U116998087	74550	13/08/2026	130,16
BYP4J86	A076844526	59910	18/08/2026	0,00	BYQ0H72	U116738817	74550	12/08/2026	130,16
BYQ7E41	U116503967	74550	13/08/2026	130,16	BYX1545	A071048225	76332	17/08/2026	293,47
BYX6B09	U116809657	74550	14/08/2026	130,16	BYY1728	U116863667	74550	14/08/2026	130,16
BZA0823	U116760597	74550	12/08/2026	130,16	BZA5I07	A076844488	59910	18/08/2026	0,00
BZA6507	U116822857	74550	14/08/2026	130,16	BZC2481	U116514637	74550	13/08/2026	130,16
BZD8938	A073356300	54525	18/08/2026	195,23	BZE8G80	U116624527	74550	13/08/2026	130,16
BZK0449	U116724847	74550	12/08/2026	130,16	BZK1E15	U116622107	74630	13/08/2026	195,23
BZK1E15	U117007217	74550	13/08/2026	130,16	BZK1E15	U116855207	60503	14/08/2026	293,47
BZK2B38	U117004357	74550	13/08/2026	130,16	BZK2B38	U117007327	74710	13/08/2026	880,41
BZL0277	U116575797	74550	13/08/2026	0,00	BZL5H55	U117007107	74550	13/08/2026	130,16
BZZ2I36	U117002707	74550	13/08/2026	130,16	BZZ9F83	U117012607	60503	14/08/2026	293,47
CBG6233	A076096198	55412	19/08/2026	195,23	CBZ1D97	U116513097	74550	13/08/2026	130,16
CCW1215	U116744317	74630	12/08/2026	195,23	CCZ7B37	A075883943	55412	18/08/2026	195,23
CCZ7190	U116631567	74630	13/08/2026	195,23	CCZ7190	U117056607	74630	14/08/2026	195,23
CDA8704	U116761477	74550	12/08/2026	130,16	CDJ4490	U116737507	74630	12/08/2026	195,23
CDJ4490	U116738487	74630	12/08/2026	195,23	CDJ4490	U116545437	74630	12/08/2026	195,23
CDJ4490	U116545657	74630	12/08/2026	195,23	CDJ4490	U116545877	74550	12/08/2026	130,16
CDJ4490	U116548407	74550	12/08/2026	130,16	CDJ4490	U116585697	74550	13/08/2026	130,16
CDJ4490	U116585917	74630	13/08/2026	195,23	CDJ4490	U116609677	60503	13/08/2026	293,47
CDJ4490	U116610007	74710	13/08/2026	880,41	CDJ4490	U116819007	74710	14/08/2026	880,41
CDJ4490	U116819447	74550	14/08/2026	130,16	CDM0H15	A075883986	55412	18/08/2026	195,23
CDR0H29	U116626617	74550	13/08/2026	130,16	CDU4276	U117060897	74550	14/08/2026	130,16
CDU4276	U117062657	74550	14/08/2026	130,16	CDU8D89	U116866087	74550	14/08/2026	130,16
CEF5C20	U116516407	60503	13/08/2026	293,47	CEO3308	A074085636	54600	18/08/2026	130,16
CEP0702	U116601647	60503	13/08/2026	293,47	CEV0548	A073659426	55412	18/08/2026	0,00
CFO9E66	U116457217	74550	12/08/2026	130,16	CFT5437	U116754107	74550	12/08/2026	130,16
CFX0204	U116770167	60503	12/08/2026	293,47	CGE0G67	U117024047	74550	14/08/2026	130,16
CGE1155	U116540377	74550	12/08/2026	130,16	CGL9B50	U117028007	60503	14/08/2026	293,47
CGN8114	U116994237	74710	13/08/2026	880,41	CGN8114	U117063097	74630	14/08/2026	195,23
CHM5993	U116558307	74630	13/08/2026	195,23	CHM5993	U116558417	74550	13/08/2026	130,16
CHM5993	U117064747	74630	14/08/2026	195,23	CHM5993	U116866967	74550	14/08/2026	130,16
CHM5993	U116867077	74550	14/08/2026	130,16	CHM5993	U116868397	74550	14/08/2026	130,16
CHS6460	U116605507	60503	13/08/2026	293,47	CHZ3957	U116552037	74550	12/08/2026	130,16
CIK0545	U116752127	74630	12/08/2026	195,23	CIK0545	U116756527	60503	12/08/2026	293,47
CIL3F44	U117041977	74550	14/08/2026	130,16	CIV3196	A076844437	60501	18/08/2026	293,47
CJB2E11	U116640697	74550	13/08/2026	0,00	CJB9H53	U116761367	60503	12/08/2026	293,47
CJB9H53	U116560407	74550	13/08/2026	130,16	CJD1042	U116216107	74550	10/08/2026	130,16
CJD9E32	U116846837	60503	14/08/2026	293,47	CJQ8635	A073310962	54525	18/08/2026	195,23
CJS9600	U116735077	74550	12/08/2026	130,16	CJX7471	A076096490	55412	19/08/2026	195,23
CKC3713	U116832757	74550	14/08/2026	130,16	CKF4F67	A076471975	60501	19/08/2026	293,47
CKG8A40	U117015027	60503	14/08/2026	293,47	CKI7B82	U116561057	74550	13/08/2026	130,16
CKO9B43	U116783587	60503	12/08/2026	293,47	CKP7476	U116741677	74550	12/08/2026	130,16
CKU4B17	U116610887	74550	13/08/2026	130,16	CKU6A35	U116980377	60503	13/08/2026	293,47
CLG2063	A076788995	55412	19/08/2026	195,23	CLI2831	U116547967	74550	12/08/2026	130,16
CLI2831	U116559847	74550	13/08/2026	130,16	CLI5663	U117045057	60503	14/08/2026	293,47
CLM3J46	A076844321	65992	18/08/2026	293,47	CLO5F24	A076318450	55412	17/08/2026	195,23
CLQ1E54	A076702853	51851	18/08/2026	195,23	CLU2D60	A076844658	75870	18/08/2026	293,47
CLY7B81	U116609907	74550	13/08/2026	130,16	CMD1176	U116786777	60503	12/08/2026	293,47
CMF5I52	U116608357	74550	13/08/2026	130,16	CMG0084	U117018437	74550	14/08/2026	130,16
CMM7870	U116741127	74550	12/08/2026	130,16	CMM7870	U116574917	74550	13/08/2026	130,16
CMT9I34	U116994457	74550	13/08/2026	130,16	CMX5H64	U117008977	74550	14/08/2026	130,16
CMX5H64	U117009087	74550	14/08/2026	130,16	CNE9458	U116779307	74550	12/08/2026	130,16
CNE9458	U116984997	74630	13/08/2026	195,23	CNE9934	U116817577	60503	14/08/2026	293,47
CNF6542	U116571507	74630	13/08/2026	195,23	CNI5D40	U117044617	60503	14/08/2026	293,47
CNI5F31	U116971907	60503	13/08/2026	293,47	CNU5973	U116989177	60503	13/08/2026	293,47
CNV0A94	U116816807	60503	14/08/2026	293,47	CNW3266	U116527287	74630	12/08/2026	195,23
CNX5049	U116531357	74550	12/08/2026	130,16	COA8413	U116531027	74550	12/08/2026	0,00
COB2256	U116771047	74550	12/08/2026	130,16	COM9F00	U117023937	74550	14/08/2026	130,16
COR2F24	U116969377	74630	13/08/2026	195,23	COZ1106	U116999187	74630	13/08/2026	195,23
CPB5125	U116498807	74550	13/08/2026	130,16	CPD8D53	U116568647	74550	13/08/2026	130,16
CPK9J00	U116512327	74550	13/08/2026	130,16	CPQ3346	A073868203	60501	18/08/2026	293,47
CPQ3346	A073868211	51851	18/08/2026	195,23	CPU1099	U116730237	74550	12/08/2026	130,16
CPY1J98	U117045277	60503	14/08/2026	293,47	CQG9836	U116824407	60503	14/08/2026	293,47
CQN1176	U116530917	74550	12/08/2026	130,16	CQU9H93	U116792827	74550	12/08/2026	0,00
CQV6J69	U116641027	74550	13/08/2026	130,16	CRD2C04	A076096236	55412	19/08/2026	195,23
CRD8E83	U116606267	74550	13/08/2026	130,16	CRE9C82	U116870377	74550	14/08/2026	130,16
CRE9C82	U116870707	74550	14/08/2026	130,16	CRI2I46	A076096260	55412	19/08/2026	195,23
CRK8421	A076096309	55412	19/08/2026	195,23	CSB7E37	U117033837	74550	14/08/2026	130,16
CSC3J83	U116604177	74550	13/08/2026	130,16	CSD8B97	U116840567	74550	14/08/2026	130,16
CSP7A51	U116618477	74550	13/08/2026	130,16	CSR7F85	U116992917	60503	13/08/2026	293,47
CSV9H77	U116805917	74630	14/08/2026	195,23	CSZ1220	A073367328	51851	19/08/2026	195,23
CTO9982	U116793487	74550	12/08/2026	130,16	CTO9982	U116795577	74630	12/08/2026	195,23
CTO9982	U116572057	74550	13/08/2026	130,16	CTO9982	U116572507	74550	13/08/2026	130,16
CTO9982	U116573047	74550	13/08/2026	130,16	CTO9982	U116608807	74550	13/08/2026	130,16
CTO9982	U117016677	74550	14/08/2026	130,16	CTO9982	U116812847	74550	14/08/2026	130,16
CTO9982	U116813287	74550	14/08/2026	130,16	CTT8I80	U117051437	74550	14/08/2026	0,00
CUB5G46	U116474817	74550	12/08/2026	130,16	CUB7F89	U116802177	74550	14/08/2026	0,00
CUD5D79	A075397798	73400	14/08/2026	0,00	CUF5H96	U116510457	74550	13/08/2026	130,16
CUG1B84	U116820007	60503	14/08/2026	293,47	CUH1B09	A073868181	60501	18/08/2026	293,47
CUH2F23	U116796457	74550	12/08/2026	130,16	CUH8F88	U116622217	60503	13/08/2026	293,47
CUI0F17	U116624857	74550	13/08/2026	130,16	CUI9A58	A076844704	57030	19/08/2026	130,16
CUJ6I59	U117031857	60503	14/08/2026	293,47	CUL2E48	U116579107	74550	13/08/2026	130,16
CUL3E03	U116745527	74550	12/08/2026	130,16	CUL6J21	U116862347	74550	14/08/2026	130,16
CUL9E59	U116823957	74550	14/08/2026	130,16	CUM4G57	U117006667	74550	13/08/2026	0,00
CUN1I66	U116764887	74550	12/08/2026	130,16	CUQ2F19	A076789398	55412	19/08/2026	195,23
CUQ9J48	U116602527	74550	13/08/2026	130,16	CUR5D58	A076789479	55412	19/08/2026	195,23
CUT7F57	U116526517	74550	12/08/2026	130,16	CUT9G70	U116847717	74550	14/08/2026	130,16
CUV6A78	U117008427	74630	14/08/2026	195,23	CUZ1110	U116506277	74550	13/08/2026	130,16
CVA7F25	U116625517	74550	13/08/2026	130,16	CVE7C39	A075883978	55412	18/08/2026	195,23
CVH1D63	U116599887	74550	13/08/2026	130,16	CVI5J48	U116758177	74550	12/08/2026	130,16
CVJ9580	U116508917	60503	13/08/2026	293,47	CVK9817	U116518597	74550	13/08/2026	130,16
CVK9817	U117020857	74550	14/08/2026	130,16	CVN1G33	A073230411	73662	19/08/2026	130,16
CVN7D96	U117027457	56732	14/08/2026	130,16	CVX5804	U117056937	60503	14/08/2026	293,47
CVY4086	U116511997	74550	13/08/2026	130,16	CWC8E50	A076096520	55412	19/08/2026	195,23
CWD0A09	U117006777	74550	13/08/2026	130,16	CWG5928	U116528167	74550	12/08/2026	130,16
CWI2168	A076096180	55412	19/08/2026	195,23	CWI9247	U116594387	74550	13/08/2026	130,16
CWI9247	U116524317	74550	13/08/2026	130,16	CWN7G93	U116616387	60503	13/08/2026	293,47
CWV6824	U116458977	74550	12/08/2026	130,16	CWW6E20	A073659302	76331	18/08/2026	293,47
CWW6G37	U116584817	74550	13/08/2026	130,16	CWW6G37	U116838807	74550	14/08/2026	130,16
CXD5F86	U116612317	74550	13/08/2026	130,16	CXD9023	U117009747	74550	14/08/2026	130,16
CXI5A09	A076096341	55412	19/08/2026	195,23	CXO9D90	A076096546	55412	19/08/2026	195,23
CXR5J96	A076844500	59910	18/08/2026	293,47	CXT4F17	U117062987	74550	14/08/2026	130,16
CXT5H48	U117000287	74550	13/08/2026	130,16	CXU8440	U117057487	56732	14/08/2026	130,16
CXX0C26	U116525417	74630	13/08/2026	195,23	CXY7492	U116569417	60503	13/08/2026	293,47
CYA7767	U116558197	74630	13/08/2026	195,23	CYA7767	U116499017	74630	13/08/2026	195,23
CYH8F58	U116975977	60503	13/08/2026	293,47	CYJ1797	U116549507	74550	12/08/2026	130,16
CYK0622	U116996767	74550	13/08/2026	130,16	CYK0622	U116997097	74630	13/08/2026	195,23
CYK3E75	U116517507	74550	13/08/2026	0,00	CYL7E72	U116595047	74550	13/08/2026	130,16
CYM0731	U117034497	74630	14/08/2026	195,23	CYM3047	U116749377	74550	12/08/2026	130,16
CYP1373	U116976207	74550	13/08/2026	130,16	CYW7797	U116853007	60503	14/08/2026	293,47
CYX9091	U116469107	74550	12/08/2026	0,00	CZG7390	U116788867	74550	12/08/2026	130,16
CZG7390	U116815157	74550	14/08/2026	130,16	CZG7390	U116829347	74630	14/08/2026	195,23
CZJ8D59	U116514197	56732	13/08/2026	130,16	DAI8J98	A075518595	76331	19/08/2026	293,47
DAO2I50	U116607367	60503	13/08/2026	293,47	DAT0C81	U116501657	74550	13/08/2026	130,16
DAT0E59	U116501987	74550	13/08/2026	130,16	DAT0554	U116835507	74550	14/08/2026	130,16
DBB2498	U116804047	74550	14/08/2026	130,16	DBC8B70	U117076517	57463	13/08/2026	130,16
DBJ0301	U116985327	74550	13/08/2026	130,16	DBJ0301	U116634317	74550	13/08/2026	130,16
DBJ0316	A073311160	51851	18/08/2026	195,23	DBJ5751	U116824837	74550	14/08/2026	130,16
DBP0562	U116766647	74550	12/08/2026	130,16	DBP0562	U116603187	60503	13/08/2026	293,47
DBQ6001	U116599117	74550	13/08/2026	130,16	DBS9D58	U116452267	60503	12/08/2026	293,47
DBT6483	A073017270	75870	19/08/2026	293,47	DBT9G33	U117012277	60503	14/08/2026	293,47
DBY0500	U116752237	74550	12/08/2026	130,16	DBY9499	U117022287	74550	14/08/2026	130,16
DCA9G63	U117003477	74550	13/08/2026	130,16	DCB1112	U116579977	60503	13/08/2026	293,47
DCG1D59	U116766427	74550	12/08/2026	130,16	DCO1G13	U117015907	74550	14/08/2026	130,16
DCS0A82	U116598457	74550	13/08/2026	130,16	DCS2I16	U116498137	74550	13/08/2026	130,16
DCS2I16	U116498357	74710	13/08/2026	880,41	DCU4H88	U116840677	74550	14/08/2026	130,16
DCV4F07	U116984337	74550	13/08/2026	130,16	DDC9621	A075397038	51852	03/08/2026	0,00
DDF6G75	A076666261	75870	19/08/2026	293,47	DDJ5C79	U116785237	74550	12/08/2026	130,16
DDJ6509	U116536087	74550	12/08/2026	130,16	DDQ3602	U117000407	74550	13/08/2026	130,16
DDQ5895	U116546867	74550	12/08/2026	130,16	DDQ5895	U116862017	74630	14/08/2026	195,23
DDQ5895	U116862567	74550	14/08/2026	130,16	DDX5970	U116564687	74550	13/08/2026	130,16
DED2503	U116634107	74550	13/08/2026	130,16	DEF8J72	U116451507	74550	12/08/2026	130,16
DEI5H97	A073659370	55412	18/08/2026	195,23	DEI7F85	U116504847	74550	13/08/2026	130,16
DEL3F17	U117021737	74550	14/08/2026	130,16	DEN1G20	U116434117	56732	12/08/2026	130,16
DEN5B29	A076789304	55412	19/08/2026	195,23	DEU2F91	A076160988	76331	18/08/2026	0,00
DEU4J26	U116781937	74550	12/08/2026	130,16	DEW4260	A076789452	55412	19/08/2026	195,23
DEZ0822	A070970058	75870	19/08/2026	293,47	DEZ2753	U116762807	74550	12/08/2026	130,16
DEZ2753	U116822207	74550	14/08/2026	130,16	DFE0F38	U116723207	74630	12/08/2026	195,23
DFE1590	U116567217	74550	13/08/2026	130,16	DFE9290	U116875657	74630	14/08/2026	195,23
DFF2714	U116724957	60503	12/08/2026	293,47	DFF2714	U116548847	74550	12/08/2026	130,16
DFF2714	U116605497	74550	13/08/2026	130,16	DFF2714	U116975107	74630	13/08/2026	195,23
DFF5I09	U117054187	74550	14/08/2026	130,16	DFJ9034	U116983677	60503	13/08/2026	293,47
DFL6977	A070231212	55500	18/08/2026	130,16	DFP2B81	U116977307	60503	13/08/2026	293,47
DFQ9523	U116631677	74550	13/08/2026	130,16	DFS7B58	U116551817	74550	12/08/2026	130,16
DFT0F41	U116531137	74550	12/08/2026	130,16	DFV0D25	U116522557	74550	13/08/2026	130,16
DFV0D25	U117030427	74550	14/08/2026	130,16	DFV9C50	U116605937	74550	13/08/2026	130,16
DFW4B69	U116538727	74550	12/08/2026	130,16	DGB8G72	U117055287	56732	14/08/2026	0,00
DGC2744	U117003917	74550	13/08/2026	130,16	DGC4496	U116583717	60503	13/08/2026	293,47
DGQ3146	A075883960	55412	18/08/2026	195,23	DGQ4412	A076861099	57030	18/08/2026	130,16
DGT6104	U116530037	74550	12/08/2026	130,16	DGU4G15	U116990497	56732	13/08/2026	0,00
DGW0B41	U116553137	74550	12/08/2026	130,16	DGW4502	U117014917	56732	14/08/2026	130,16
DGW9773	U116983457	60503	13/08/2026	293,47	DHC0644	U116695807	74550	11/08/2026	130,16
DHD4A65	U116612647	74550	13/08/2026	130,16	DHF2461	U116808337	60503	14/08/2026	293,47
DHG9J59	U116505947	74630	13/08/2026	195,23	DHK4F43	U117035267	74630	14/08/2026	0,00
DHK9920	A070970112	75870	19/08/2026	293,47	DHP7D10	A073659337	55412	18/08/2026	195,23
DHQ8J85	U116753447	74550	12/08/2026	130,16	DHR5484	A073868157	51851	18/08/2026	195,23
DHR8948	U116560947	74550	13/08/2026	130,16	DHT0856	U116737607	74550	12/08/2026	130,16
DHT3J44	A072667867	50100	16/08/2026	880,41	DHT5311	U116973667	60503	13/08/2026	293,47
DHT5400	U116632667	74550	13/08/2026	130,16	DHX9G81	U116505067	74550	13/08/2026	130,16
DHY0373	A075398140	55500	19/08/2026	130,16	DHY0570	U116690087	74550	11/08/2026	130,16
DHY2373	U117013597	74550	14/08/2026	130,16	DHY3526	U116861907	60503	14/08/2026	293,47
DHY3526	U117034277	74630	14/08/2026	195,23	DHY3866	U116765987	60503	12/08/2026	293,47
DHY3866	U116766097	74630	12/08/2026	195,23	DIF4053	A076789150	55412	19/08/2026	195,23
DIH5G53	U116737827	74550	12/08/2026	0,00	DIK6G79	A076666423	54526	19/08/2026	0,00
DIK9F42	U116789307	74550	12/08/2026	130,16	DIO4C28	A073367255	51851	18/08/2026	195,23
DIO7B32	U116605167	74550	13/08/2026	130,16	DIP2145	U116726057	60503	12/08/2026	293,47
DIP2145	U116620457	74550	13/08/2026	130,16	DIP2145	U116999957	74550	13/08/2026	130,16
DIU7903	U116787657	74550	12/08/2026	130,16	DIY5372	U117042207	74550	14/08/2026	130,16
DIY8908	A072706404	75870	19/08/2026	293,47	DJB4363	U116527947	74550	12/08/2026	130,16
DJT5761	U116818567	60503	14/08/2026	293,47	DJZ9395	U116598237	74550	13/08/2026	130,16
DKD1H01	A076096562	55412	19/08/2026	195,23	DKD1382	U116554907	74550	12/08/2026	130,16
DKD2718	U116539827	74550	12/08/2026	130,16	DKD5B86	U116786117	74710	12/08/2026	880,41
DKD5B86	U116727157	74630	12/08/2026	195,23	DKD7609	U116536417	74550	12/08/2026	130,16
DKD7609	U116506937	74550	13/08/2026	130,16	DKD7609	U116525637	74630	13/08/2026	195,23
DKE9I21	U116594497	74550	13/08/2026	130,16	DKH4J43	A071284212	76332	19/08/2026	293,47
DKH9G73	U116811087	56732	14/08/2026	130,16	DKN1E17	U116798767	74550	14/08/2026	130,16
DKN7397	U116521897	74550	13/08/2026	130,16	DKP3447	A073311187	58433	18/08/2026	195,23
DKR2B06	U117059357	60503	14/08/2026	293,47	DKV8I21	U116818787	74550	14/08/2026	130,16
DKW0C43	U117047917	74550	14/08/2026	130,16	DKW4146	U117044397	74550	14/08/2026	130,16
DLI2A19	A073311071	66532	18/08/2026	195,23	DLI2E81	U117052097	60503	14/08/2026	0,00
DLJ2126	U117060907	74630	14/08/2026	195,23	DLJ2126	U117070467	74710	14/08/2026	880,41
DLJ7D83	U116757737	74550	12/08/2026	130,16	DLN3J67	U116617047	74550	13/08/2026	130,16
DLR3H46	U116626727	74550	13/08/2026	130,16	DLR6D48	U117015807	74550	14/08/2026	130,16
DLT6B74	U116978177	60503	13/08/2026	293,47	DLZ5126	U116577447	74550	13/08/2026	130,16
DMD1451	U116517937	74550	13/08/2026	130,16	DMH0C34	A076096287	55412	19/08/2026	195,23
DMH4A26	U116568977	74550	13/08/2026	130,16	DMI9H30	U117043517	74550	14/08/2026	130,16
DMK5990	U116509907	74550	13/08/2026	130,16	DMK5990	U116574257	74630	13/08/2026	195,23
DMN5378	A073659701	55412	18/08/2026	195,23	DMN5378	A076789134	55412	19/08/2026	195,23
DMO2698	U116209057	74550	10/08/2026	130,16	DMO3H56	A073907055	51851	19/08/2026	195,23
DMO5157	U116627277	74550	13/08/2026	130,16	DMO7719	A073659485	55412	18/08/2026	195,23
DMP0860	U116863117	74550	14/08/2026	130,16	DMT6J03	U116778417	74550	12/08/2026	130,16
DMU1800	U116587897	60503	13/08/2026	293,47	DMX5F65	A076096597	55412	19/08/2026	195,23
DMY9867	U117015357	60503	14/08/2026	293,47	DNA0E21	U116449187	74630	12/08/2026	195,23
DNA0E21	U116479767	74630	12/08/2026	195,23	DNE4145	U116728037	74550	12/08/2026	130,16
DNE7E40	U117031197	60503	14/08/2026	293,47	DNE9182	A073791197	55500	19/08/2026	130,16
DNH4974	U116228637	60503	10/08/2026	293,47	DNI6A47	A075883927	55412	18/08/2026	195,23
DNJ5B47	U116877307	74710	14/08/2026	880,41	DNJ5G67	U116882147	74550	14/08/2026	130,16
DNM0C01	U116603407	74550	13/08/2026	130,16	DNO7G08	U116795247	74550	12/08/2026	130,16
DNR3D89	U116851677	74710	14/08/2026	880,41	DNR3D89	U116867957	74550	14/08/2026	130,16
DNR3D89	U116868617	74550	14/08/2026	130,16	DNR3D89	U116869277	74710	14/08/2026	880,41
DNR3D89	U116869387	74550	14/08/2026	130,16	DNR3D89	U117065517	74630	14/08/2026	195,23
DNS5510	U116858607	74550	14/08/2026	0,00	DNS7087	U116596257	74550	13/08/2026	130,16
DNT6802	A076666415	54526	19/08/2026	195,23	DNV4358	U116864437	74550	14/08/2026	130,16
DNX0946	U116634977	74630	13/08/2026	195,23	DNY0038	U116843317	74550	14/08/2026	130,16
DNY1G42	U116971247	74550	13/08/2026	130,16	DNY3013	U116782707	74550	12/08/2026	130,16
DNY4429	U116854317	74550	14/08/2026	130,16	DNY7B39	U117049237	60503	14/08/2026	293,47
DNY8268	U116853217	74550	14/08/2026	130,16	DNY8351	U116436317	60503	12/08/2026	293,47
DNY8351	U116453707	60503	12/08/2026	293,47	DNY8351	U116749607	60503	12/08/2026	293,47
DOH8208	U117041097	74630	14/08/2026	195,23	DOP8B42	U116863887	74550	14/08/2026	130,16
DOR5I03	U116579867	74550	13/08/2026	130,16	DOS5B21	U116861807	74550	14/08/2026	130,16
DOS9A02	U116600437	74550	13/08/2026	130,16	DOW2899	U116502867	74550	13/08/2026	130,16
DOX8B48	U116627827	74550	13/08/2026	130,16	DOY2E66	U116993907	74550	13/08/2026	130,16
DPC9J36	U116511777	60503	13/08/2026	293,47	DPC9J36	U116511887	74550	13/08/2026	130,16
DPN7A25	A074202004	51851	19/08/2026	195,23	DPN7A25	A074201997	57380	19/08/2026	293,47
DPP1773	U117047147	60503	14/08/2026	293,47	DPP5J35	U116777977	74550	12/08/2026	130,16
DPP8B28	U116516727	74550	13/08/2026	0,00	DPQ8480	U116576907	74630	13/08/2026	195,23
DPU5352	U116578547	74550	13/08/2026	130,16	DPV2031	U116835947	74550	14/08/2026	130,16
DPV3485	U116210707	74630	10/08/2026	195,23	DPW9B04	U117062217	74550	14/08/2026	130,16
DPW9C68	U116874007	74550	14/08/2026	130,16	DPW9I12	U116501217	74550	13/08/2026	130,16
DPZ6B45	U116839357	74550	14/08/2026	130,16	DQB7059	U116518607	74550	13/08/2026	130,16
DQC4D06	U116853877	74550	14/08/2026	130,16	DQD8770	U116791067	74630	12/08/2026	195,23
DQD8770	U116791177	74550	12/08/2026	130,16	DQG6673	U116778087	74550	12/08/2026	130,16
DQH9B70	U117035707	56732	14/08/2026	130,16	DQI4F29	U117058587	60503	14/08/2026	293,47
DQI9252	U116858387	74550	14/08/2026	130,16	DQK2D31	U116615397	74550	13/08/2026	130,16
DQK7A13	U116563257	74550	13/08/2026	130,16	DQP6915	A073659779	55412	18/08/2026	195,23
DQT8J12	U117011177	74550	14/08/2026	130,16	DQU5B95	U116973447	60503	13/08/2026	293,47
DQW5572	U116458537	74630	12/08/2026	195,23	DQY1849	U116456667	74630	12/08/2026	195,23

DQY1849	U117005907	74630	12/08/2026	195,23	DQY1849	U117051007	74630	14/08/2026	195,23
DQY6507	U116764227	74550	12/08/2026	130,16	DRA0229	U116553907	74550	12/08/2026	130,16
DRB0H84	U117039557	74550	14/08/2026	130,16	DRC4227	U117009527	74550	14/08/2026	130,16
DRC4227	U117009967	74630	14/08/2026	195,23	DRF2928	A076789436	55412	19/08/2026	195,23
DRG3516	U116867407	74550	14/08/2026	130,16	DRG7550	U116642457	74550	13/08/2026	130,16
DRJ5D76	U116785677	74550	12/08/2026	130,16	DRK9I92	U117035047	74550	14/08/2026	130,16
DRM2C41	U116787217	74550	12/08/2026	130,16	DRM9G29	U116522227	56732	13/08/2026	130,16
DRM9967	U116861797	74550	14/08/2026	130,16	DRN4250	U117005347	74550	12/08/2026	130,16
DRO5732	U116806577	74550	14/08/2026	130,16	DRQ3B12	U116722867	74550	12/08/2026	130,16
DRR5252	U116590317	74550	13/08/2026	130,16	DSA9D07	U116823517	74550	14/08/2026	130,16
DSD6325	A076096295	55412	19/08/2026	195,23	DSE3385	U116510567	60503	13/08/2026	293,47
DSF9B46	U116792277	74630	12/08/2026	195,23	DSH5J87	U116733107	74550	12/08/2026	130,16
DSJ2D08	U116621447	74550	13/08/2026	130,16	DSK2178	U116582067	74710	13/08/2026	880,41
DSK2178	U116582407	74710	13/08/2026	880,41	DSK2178	U116582837	74550	13/08/2026	130,16
DSK2178	U116516397	74550	13/08/2026	130,16	DSK2178	U116518047	74550	13/08/2026	130,16
DSK2178	U116984007	74630	13/08/2026	195,23	DSK2178	U116798657	74550	14/08/2026	130,16
DSK2178	U117038237	74550	14/08/2026	130,16	DSK2178	U117056507	74630	14/08/2026	195,23
DSK2178	U117056827	74710	14/08/2026	880,41	DSN0J52	U117024267	56732	14/08/2026	130,16
DSN3145	U116774017	74550	12/08/2026	130,16	DSN4655	A074142249	54526	18/08/2026	195,23
DSP2B84	U116537627	74550	12/08/2026	130,16	DSV3J01	U116875217	74550	14/08/2026	130,16
DSY4H93	A076844739	57030	19/08/2026	130,16	DTC8610	U116789207	74550	12/08/2026	130,16
DTE6A40	A076844836	57030	19/08/2026	130,16	DTH3805	U116878077	74630	14/08/2026	195,23
DTN1833	U116998197	74550	13/08/2026	130,16	DTR2282	A076861153	55413	18/08/2026	195,23
DTR9F58	U116759607	74630	12/08/2026	195,23	DTR9F58	U116759717	74630	12/08/2026	195,23
DTR9F58	U116759827	74630	12/08/2026	195,23	DTR9F58	U116534007	74550	12/08/2026	130,16
DTT3E42	A073175879	51851	19/08/2026	195,23	DTW2111	U116799427	74550	14/08/2026	130,16
DTW9520	U116543787	74550	12/08/2026	130,16	DUA4E79	A076789363	55412	19/08/2026	195,23
DUD3E30	U116851017	74550	14/08/2026	130,16	DUD5G79	A076789460	55412	19/08/2026	195,23
DUE2298	U116803497	60503	14/08/2026	293,47	DUF1F64	U116880167	74550	14/08/2026	130,16
DUF2A19	A076861021	57030	18/08/2026	130,16	DUG1790	U117017557	74550	14/08/2026	130,16
DUI0J64	U116507157	60503	13/08/2026	293,47	DUK2A63	U116623647	60503	13/08/2026	293,47
DUM7F58	U117030757	74550	14/08/2026	130,16	DUR0644	A073311098	66372	18/08/2026	195,23
DUS7G40	U116500337	74550	13/08/2026	130,16	DUT1569	U117035607	74550	14/08/2026	130,16
DUT4052	A076096392	55412	19/08/2026	195,23	DUU5C01	U116971467	74550	13/08/2026	130,16
DVC0J16	U116990607	74550	13/08/2026	130,16	DVG3B10	U116612977	60503	13/08/2026	293,47
DVM3F11	A076598886	75870	19/08/2026	293,47	DVO6J46	U116730677	74550	12/08/2026	130,16
DVQ2929	A074624146	76331	18/08/2026	293,47	DVR1A79	U116777867	74550	12/08/2026	130,16
DVR6542	U116531577	74550	12/08/2026	130,16	DVR6542	U116531797	74550	12/08/2026	130,16
DVR6542	U116573707	74630	13/08/2026	195,23	DVR6542	U117007437	74550	14/08/2026	130,16
DVT4H28	U116733207	74550	12/08/2026	130,16	DVX4D54	U117060457	74550	14/08/2026	130,16
DVY5512	U116613527	74550	13/08/2026	130,16	DWB7E54	A076666270	75870	19/08/2026	293,47
DWE0D46	U116792507	74550	12/08/2026	130,16	DWG9239	U116600217	74550	13/08/2026	130,16
DWK6A20	A076861102	57030	18/08/2026	130,16	DWK8924	U116468767	60503	12/08/2026	293,47
DWL0I15	U116490547	74550	12/08/2026	130,16	DWP0J03	U116995777	74550	13/08/2026	0,00
DWQ0D71	U116641577	74550	13/08/2026	130,16	DWV4F66	U116521017	60503	13/08/2026	293,47
DWW3D55	U116854107	74550	14/08/2026	130,16	DWW9G19	U116844417	74550	14/08/2026	130,16
DXA1H80	U116799317	74550	14/08/2026	130,16	DXC6927	U116969607	74550	13/08/2026	130,16
DXC8I47	A072706536	76332	19/08/2026	0,00	DXD0J18	U117017887	56732	14/08/2026	130,16
DXE0581	U116573377	74550	13/08/2026	130,16	DXE9594	U116589437	74550	13/08/2026	130,16
DXG4J11	A072706412	75870	19/08/2026	0,00	DXG4709	U116815267	74630	14/08/2026	195,23
DXU1F65	U116513647	74550	13/08/2026	130,16	DXU1F65	U117029327	74550	14/08/2026	130,16
DXU5B96	U116816917	60503	14/08/2026	293,47	DXU7361	U116794807	74550	12/08/2026	130,16
DXV0I62	U116500557	74550	13/08/2026	130,16	DXZ6616	U116857617	74550	14/08/2026	130,16
DYA1H77	U116603847	74550	13/08/2026	130,16	DYA4C45	U116568757	74550	13/08/2026	130,16
DYA5378	A076526320	55414	18/08/2026	195,23	DYB5H05	U116527067	74550	12/08/2026	130,16
DYC0F75	U116611877	74550	13/08/2026	130,16	DYF2C06	U116827037	74630	14/08/2026	195,23
DYH7H51	U116833747	74550	14/08/2026	130,16	DYI5623	U116852117	60503	14/08/2026	293,47
DYK5E02	A073310903	76331	18/08/2026	293,47	DYM4C87	U116633767	74630	13/08/2026	195,23
DZD7122	U116768847	74550	12/08/2026	130,16	DZF6I04	U116457987	74550	12/08/2026	130,16
DZG3H69	U116551047	74710	12/08/2026	880,41	DZG6797	A076860882	57030	18/08/2026	130,16
DZI6F30	U116862907	74550	14/08/2026	130,16	DZK2B68	U116773357	74550	12/08/2026	130,16
DZU0G61	U116838587	74550	14/08/2026	130,16	DZV4H49	U116512217	74550	13/08/2026	0,00
DZW1C95	U116513977	74550	13/08/2026	130,16	DZW1188	A076610738	75870	19/08/2026	293,47
DZW1735	U116980607	74550	13/08/2026	130,16	DZW1735	U116825507	74550	14/08/2026	130,16
DZY5469	A073508487	55500	18/08/2026	130,16	EAE5I66	A076161011	51851	18/08/2026	195,23
EAE8427	A073659710	55412	18/08/2026	195,23	EAG6224	U116577227	74630	13/08/2026	195,23
EAG6224	U116577337	74630	13/08/2026	195,23	EAG6224	U116578007	74630	13/08/2026	195,23
EAG6224	U116622767	74550	13/08/2026	130,16	EAG6224	U116623207	74550	13/08/2026	130,16
EAG6224	U116623317	74630	13/08/2026	195,23	EAG6224	U116818017	74550	14/08/2026	130,16
EAG6224	U116858497	74550	14/08/2026	130,16	EAG8D29	U116788647	74550	12/08/2026	130,16
EAG8D84	U116588227	74550	13/08/2026	130,16	EAG9D56	U116794707	74550	12/08/2026	130,16
EAG9D56	U116616497	60503	13/08/2026	293,47	EAI0543	U116843207	74550	14/08/2026	130,16
EAI1551	U116627387	74550	13/08/2026	130,16	EAI5G82	U116440717	74550	12/08/2026	130,16
EAI9A87	A076702624	51851	13/08/2026	195,23	EAL2C17	U116973557	60503	13/08/2026	293,47
EAM0D81	U116511447	60503	13/08/2026	293,47	EAM7G18	U116757407	74550	12/08/2026	130,16
EAN7C24	U117061227	74550	14/08/2026	130,16	EAP5061	U116869497	74550	14/08/2026	130,16
EAU4458	A076160937	76331	18/08/2026	293,47	EAV1033	U116997867	74550	13/08/2026	130,16
EAV2H76	U117040107	74550	14/08/2026	130,16	EAV2052	U116610447	74550	13/08/2026	130,16
EAV6B40	U117018327	74550	14/08/2026	130,16	EAV9960	U116530147	74550	12/08/2026	130,16
EAW2387	A073311179	51851	18/08/2026	195,23	EAW4D70	U117067497	74550	14/08/2026	130,16
EAY7610	U116813407	74630	14/08/2026	195,23	EAZ3I28	U117034607	74550	14/08/2026	130,16
EAZ3I28	U117036477	74550	14/08/2026	130,16	EBG9G08	U116833527	60503	14/08/2026	293,47
EBM3H67	U116758287	74550	12/08/2026	130,16	EBN0F80	A073659582	55412	18/08/2026	195,23
EBP1767	U116735957	60503	12/08/2026	293,47	EBR7F79	U117006997	74550	13/08/2026	130,16
EBR8025	U117016897	60503	14/08/2026	293,47	EBT6B30	U116844087	60503	14/08/2026	293,47
EBU6J64	A074185908	66020	18/08/2026	293,47	EBU6J64	A074185916	50100	18/08/2026	880,41
EBU6J64	A074185924	51180	18/08/2026	880,41	EBU6J64	A074185932	66531	18/08/2026	195,23
EBU6J64	A074185940	66700	18/08/2026	195,23	EBV9E19	A070970104	75870	19/08/2026	293,47
EBW2H20	A073311152	66532	18/08/2026	195,23	EBX5C94	A075132492	55500	18/08/2026	130,16
EBZ5H83	U116549727	74550	12/08/2026	130,16	ECA9E56	U116643227	74550	13/08/2026	130,16
ECF5162	A076788774	66020	18/08/2026	293,47	ECF5162	A076788782	65992	18/08/2026	293,47
ECF7134	U116864657	74550	14/08/2026	130,16	ECF7161	U116976967	74550	13/08/2026	130,16
ECF9237	A076492387	66532	17/08/2026	0,00	ECH9F11	U116989397	60503	13/08/2026	293,47
ECJ9910	U117022947	60503	14/08/2026	293,47	ECK7I37	U116502537	74550	13/08/2026	130,16
ECM4G34	U116973117	74550	13/08/2026	0,00	ECO0323	A073868149	54522	18/08/2026	195,23
ECO5C19	A071284190	76332	19/08/2026	293,47	ECO7F39	U117002157	74550	13/08/2026	130,16
ECO8F04	U116978407	60503	13/08/2026	293,47	ECO9J58	U116577007	74550	13/08/2026	130,16
ECP3D00	U116487027	74550	12/08/2026	130,16	ECU3J88	U116620347	74550	13/08/2026	0,00
ECU8H84	U116625627	74550	13/08/2026	130,16	ECV4I11	U116774567	74550	12/08/2026	130,16
ECY4J06	U116742557	74550	11/08/2026	130,16	ECZ6D20	U116609237	74550	13/08/2026	130,16
EDA0B75	U116874667	74630	14/08/2026	195,23	EDB0B32	U116620127	74550	13/08/2026	0,00
EDD5E33	U116517607	60503	13/08/2026	293,47	EDD7B96	U117068267	74550	14/08/2026	0,00
EDE1B31	U116836277	74550	14/08/2026	0,00	EDF2747	U117002927	74550	13/08/2026	130,16
EDF3E19	U117052207	74550	14/08/2026	130,16	EDF3E29	U116564907	60503	13/08/2026	0,00
EDF3235	U116636847	74550	13/08/2026	130,16	EDF4033	U116820987	74550	14/08/2026	0,00
EDF7116	U116523877	60503	13/08/2026	0,00	EDF9J19	A071181561	76332	19/08/2026	293,47
EDF9372	U116533997	60503	12/08/2026	293,47	EDF9414	U116553027	74550	12/08/2026	130,16
EDI7D95	U116735737	74550	12/08/2026	130,16	EDO9268	U116754327	74630	12/08/2026	195,23
EDP5929	U116732217	74550	12/08/2026	130,16	EDP7F49	U116848607	74550	14/08/2026	0,00
EDP7521	U116792937	74550	12/08/2026	130,16	EDQ8D35	U116838697	74550	14/08/2026	130,16
EDU3F19	A070033780	52311	19/08/2026	130,16	EDU4F64	U116561387	74550	13/08/2026	130,16
EDU6G71	U116779187	74550	12/08/2026	130,16	EDV6E84	U116522007	60503	13/08/2026	293,47
EDW0F50	U116997427	74630	13/08/2026	195,23	EDW0910	A076096465	55412	19/08/2026	195,23
EDW6F43	U116550497	74550	12/08/2026	130,16	EDW6391	A072706374	75870	19/08/2026	293,47
EDZ2J52	U116524427	60503	13/08/2026	293,47	EDZ9F44	U116444787	74550	12/08/2026	130,16
EDZ9F44	U116765547	74550	12/08/2026	130,16	EDZ9F44	U116767527	74710	12/08/2026	880,41
EDZ9F44	U117018877	74550	14/08/2026	130,16	EEA7H29	U116512657	74550	13/08/2026	130,16
EEB7I22	A070952491	60501	18/08/2026	293,47	EEB9B30	U116970917	74630	13/08/2026	195,23
EEB9B30	U116600767	74550	13/08/2026	130,16	EEB9B30	U117003587	74550	13/08/2026	130,16
EEB9B30	U116642017	74630	13/08/2026	195,23	EEB9B30	U117007767	74550	14/08/2026	130,16
EEB9B30	U116849697	74550	14/08/2026	130,16	EEB9B30	U116850357	74550	14/08/2026	130,16
EEB9B30	U117061337	74550	14/08/2026	130,16	EEC5H08	U117021307	56732	14/08/2026	130,16
EEE8389	U116443797	74550	12/08/2026	130,16	EEG2D42	U116839137	74630	14/08/2026	195,23
EEI7A17	A076789088	55412	19/08/2026	195,23	EEJ3F99	A076096406	55412	19/08/2026	195,23
EEM0J89	A076526443	53800	18/08/2026	130,16	EEN0E48	U116537737	60503	12/08/2026	0,00
EEP0306	U116770607	74550	12/08/2026	130,16	EEP1I97	A076861170	55414	18/08/2026	0,00
EEP2J26	U116595267	74550	13/08/2026	130,16	EEP3330	U116612537	60503	13/08/2026	293,47
EEP9353	U116566997	60503	13/08/2026	293,47	EEP9588	A076160996	51851	18/08/2026	195,23
EEP9854	A073175860	76331	19/08/2026	293,47	EER8223	A076788871	55412	19/08/2026	195,23
EER9283	U116773467	60503	12/08/2026	293,47	EER9283	U116781507	74550	12/08/2026	130,16
EES5D69	U116778207	74550	12/08/2026	130,16	EET5877	A074968406	55414	18/08/2026	195,23
EEU5G57	U116984667	74550	13/08/2026	130,16	EEU5G57	U117003697	74630	13/08/2026	195,23
EEU5G57	U117051547	60503	14/08/2026	293,47	EEU5G57	U117069257	74550	14/08/2026	130,16
EEV0863	A076666407	54010	19/08/2026	195,23	EEV9I85	U117039117	60503	14/08/2026	293,47
EFA4J64	U116583507	74550	13/08/2026	130,16	EFB8E58	U116858827	74550	14/08/2026	130,16
EFF3J05	A073311128	71021	18/08/2026	130,16	EFG8356	U116989727	60503	13/08/2026	293,47
EFO1E31	U116715937	74550	11/08/2026	130,16	EFQ4G87	A073311101	51852	18/08/2026	195,23
EFQ5J77	A076096368	55412	19/08/2026	195,23	EFR3G12	U116545547	74550	12/08/2026	130,16
EFR4F93	U116815817	74550	14/08/2026	130,16	EFR7G72	U116535977	74550	12/08/2026	0,00
EFT6J88	U117057267	74550	14/08/2026	130,16	EFW6E71	U117053197	60503	14/08/2026	293,47
EGC0417	U116524537	74710	13/08/2026	880,41	EGC3043	A076160970	51851	18/08/2026	195,23
EGC3135	U116867517	74550	14/08/2026	130,16	EGJ0039	U116820767	74550	14/08/2026	130,16
EGK1B15	U116856297	74550	14/08/2026	130,16	EGL2B98	U117049457	74550	14/08/2026	130,16
EGL3849	A072706382	75870	19/08/2026	293,47	EGL4838	U117037687	74550	14/08/2026	130,16
EGM0406	U116621557	74550	13/08/2026	130,16	EGO3H76	U116816587	60503	14/08/2026	293,47
EGO8H83	U116510897	74550	13/08/2026	130,16	EGQ6J21	U116526077	74550	13/08/2026	130,16
EGR0G48	A073659604	55412	18/08/2026	195,23	EGW5030	A073508479	52311	18/08/2026	130,16
EGW5219	A076861145	57030	18/08/2026	130,16	EGW8A96	U116838037	74550	14/08/2026	130,16
EGW9756	U116638827	60503	13/08/2026	293,47	EGZ7I11	U116781607	74550	12/08/2026	130,16
EHA7062	A076219575	75870	19/08/2026	293,47	EHD3H58	A076860807	57030	18/08/2026	130,16
EHE1494	U116527407	74550	12/08/2026	130,16	EHF2H91	U117038677	74550	14/08/2026	130,16
EHF6A55	U116827707	60503	14/08/2026	293,47	EHG1D55	A073967740	55680	18/08/2026	195,23
EHH2H82	U116748717	74630	12/08/2026	195,23	EHI0H43	U116597687	74550	13/08/2026	130,16
EHJ0B88	U117038567	74550	14/08/2026	0,00	EHK6F30	U116624967	74550	13/08/2026	130,16
EHK6F30	U116802727	74550	14/08/2026	130,16	EHN2I12	U116587907	74550	13/08/2026	130,16
EHT5426	U117006887	74630	13/08/2026	195,23	EHU5626	U116610117	60503	13/08/2026	293,47
EHV0B56	U117047257	56732	14/08/2026	130,16	EIC5I32	U117011617	74550	14/08/2026	130,16
EID6D47	U116735187	74550	12/08/2026	130,16	EIF0D46	U116526307	74550	12/08/2026	130,16
EII1E67	U116870927	74550	14/08/2026	0,00	EIK0F43	U116991707	60503	13/08/2026	293,47
EIM2707	U116807787	74550	14/08/2026	0,00	EIN2F43	U116586687	74550	13/08/2026	130,16
EIP4817	U117024487	74550	14/08/2026	130,16	EIV4H43	U116632447	74550	13/08/2026	130,16

EIV4H89	U117014807	60503	14/08/2026	293,47	EIX0C82	U117026577	74550	14/08/2026	130,16
EIX0C82	U116844527	74630	14/08/2026	195,23	EIX1865	U116529487	74550	12/08/2026	130,16
EIX4J84	A076702870	51851	18/08/2026	0,00	EIX5016	U116993247	74550	13/08/2026	130,16
EJA9J09	U116849147	74550	14/08/2026	130,16	EJB1889	U116746307	74550	12/08/2026	130,16
EJC1C41	U117062327	74550	14/08/2026	130,16	EJC8649	U116554017	74550	12/08/2026	130,16
EJE7A59	U116596037	74550	13/08/2026	130,16	EJG1H28	U117064857	74550	14/08/2026	130,16
EJG6B89	U116725727	74550	12/08/2026	0,00	EJK3497	A076702861	51851	18/08/2026	195,23
EJK5F29	U117003257	74550	13/08/2026	130,16	EJP5C99	U116806027	60503	14/08/2026	293,47
EJQ9B34	U117001507	74550	13/08/2026	0,00	EJR4B11	U116775227	74550	12/08/2026	130,16
EJT0G86	U117065737	74550	14/08/2026	130,16	EJU7B72	U117017997	60503	14/08/2026	293,47
EJU9F52	U116565457	60503	13/08/2026	293,47	EJV6J35	A076789312	55412	19/08/2026	195,23
EKB5229	U116810647	60503	14/08/2026	293,47	EKB6G01	U116876647	74550	14/08/2026	130,16
EKB7J22	U116524207	74550	13/08/2026	0,00	EKB8A95	A074801919	66532	18/08/2026	195,23
EKC0H70	U116452597	74550	12/08/2026	130,16	EKF1E45	U116614407	60503	13/08/2026	293,47
EKG6D04	A076844364	60501	18/08/2026	293,47	EKK1090	U116842877	74550	14/08/2026	130,16
EKM1047	U116862127	74550	14/08/2026	130,16	EKN0I54	U116617267	74550	13/08/2026	130,16
EKN3A79	A073310938	54521	18/08/2026	195,23	EKN5118	A073659361	55412	18/08/2026	195,23
EKN5499	U116818127	74550	14/08/2026	130,16	EKN6I53	U116602087	74550	13/08/2026	130,16
EKN6206	U116531907	74550	12/08/2026	130,16	EKN7602	U116792717	74550	12/08/2026	130,16
EKO3D97	A076844747	57030	19/08/2026	130,16	EKQ1533	U116819777	60503	14/08/2026	293,47
EKT2B79	U116783697	74550	12/08/2026	130,16	EKV3C06	U117026907	74550	14/08/2026	130,16
EKY6C22	U116776217	74550	12/08/2026	130,16	EKZ0B73	U116811857	74550	14/08/2026	130,16
EKZ1I21	U116999847	74550	13/08/2026	130,16	EKZ7057	U116536197	74550	12/08/2026	130,16
ELD2E30	U116615727	74550	13/08/2026	130,16	ELF1705	A074968414	76251	18/08/2026	293,47
ELI6327	A076610711	75870	19/08/2026	293,47	ELL5A70	U116759937	60503	12/08/2026	293,47
ELM2C72	U116993797	74550	13/08/2026	130,16	ELM8D30	U116797227	74550	12/08/2026	130,16
ELN0922	U116819337	74550	14/08/2026	130,16	ELO8F82	U116615617	60503	13/08/2026	293,47
ELP3C09	U116858717	74550	14/08/2026	130,16	ELP4H41	U116758947	60503	12/08/2026	293,47
ELR5F41	U116758617	74710	12/08/2026	880,41	ELR5F41	U116765217	74710	12/08/2026	880,41
ELR5F41	U116765767	74710	12/08/2026	880,41	ELR5F41	U116779737	60503	12/08/2026	293,47
ELU2748	U116808557	74550	14/08/2026	130,16	ELW1J71	U116983127	74550	13/08/2026	130,16
ELY5H83	U116601977	74550	13/08/2026	130,16	ELY6C28	U116427407	74630	12/08/2026	195,23
ELZ0099	A076789100	55412	19/08/2026	195,23	EMA1F57	U116586577	60503	13/08/2026	293,47
EME0D70	A076844763	57030	19/08/2026	130,16	EMF4I37	U117035597	74550	14/08/2026	130,16
EMI9C11	U116748497	74630	12/08/2026	195,23	EMI9598	U116761037	74710	12/08/2026	880,41
EMJ2I64	U116782817	74550	12/08/2026	0,00	EMK1528	U117047477	60503	14/08/2026	293,47
EML5265	U116442917	74550	12/08/2026	130,16	EMP0660	U117039777	74550	14/08/2026	130,16
EMP3D41	U117067717	74550	14/08/2026	130,16	EMS7C07	U117021847	60503	14/08/2026	293,47
EMU9D31	U116981587	74550	13/08/2026	130,16	EMV3905	U117008317	74550	14/08/2026	130,16
EMY3B32	U116598347	74550	13/08/2026	130,16	EMZ6788	A070147475	76331	18/08/2026	293,47
ENA8926	U116753997	74550	12/08/2026	130,16	ENB4A40	U116824287	74550	14/08/2026	130,16
ENC0221	U116632557	74550	13/08/2026	130,16	ENC0781	U116447647	74550	12/08/2026	130,16
ENC1B21	U116791617	74550	12/08/2026	130,16	ENC4325	A073659671	55412	18/08/2026	0,00
ENE7540	A074801897	66532	18/08/2026	195,23	ENG3485	U116588557	74550	13/08/2026	130,16
ENG5F92	U116432687	56732	12/08/2026	0,00	ENG5G21	U116794917	74550	12/08/2026	130,16
ENG5G21	U117004577	74550	13/08/2026	130,16	ENH5393	U116870047	74550	14/08/2026	0,00
ENH6J14	A074624120	76331	18/08/2026	293,47	ENK0D94	U117043737	60503	14/08/2026	293,47
ENN5G85	U116472507	60503	12/08/2026	293,47	ENP2E01	U116391547	74550	11/08/2026	0,00
ENQ1849	U116618917	74550	13/08/2026	130,16	ENQ1849	U117025587	74550	14/08/2026	130,16
ENR0831	U117059467	74550	14/08/2026	0,00	ENR2G73	U116472407	74550	12/08/2026	0,00
ENR2739	A076610703	75870	19/08/2026	293,47	ENS0I67	U116527177	74550	12/08/2026	130,16
ENT0D49	U116580307	74550	13/08/2026	130,16	ENV0E04	U116469097	74550	12/08/2026	130,16
ENV5D62	U116641247	74550	13/08/2026	130,16	ENX2655	U116634097	74550	13/08/2026	130,16
ENX3060	U116578657	74550	13/08/2026	130,16	ENX7568	A076598835	75870	19/08/2026	293,47
ENX7928	U116970697	60503	13/08/2026	293,47	ENY5165	U116543127	74630	12/08/2026	195,23
ENY5910	U117038457	60503	14/08/2026	293,47	ENZ0079	U116728917	74550	12/08/2026	130,16
ENZ0079	U116598127	60503	13/08/2026	293,47	ENZ9D95	U116789747	74550	12/08/2026	130,16
EOB0E54	U116465577	74550	12/08/2026	130,16	EOB2088	A074186025	66020	18/08/2026	293,47
EOB2088	A074186041	58191	18/08/2026	880,41	EOB2088	A074186033	65992	18/08/2026	293,47
EOC1J52	U116759497	74550	12/08/2026	130,16	EOD2I19	U116872357	74550	14/08/2026	130,16
EOE5I90	U116848707	60503	14/08/2026	293,47	EOI6C60	U117017227	60503	14/08/2026	293,47
EOI6936	U116986107	74550	13/08/2026	130,16	EOK8E08	U116499237	74550	13/08/2026	130,16
EOL5595	A073017289	75870	19/08/2026	293,47	EOL5595	A073017297	66020	19/08/2026	293,47
EOL7295	U116820877	74630	14/08/2026	195,23	EOL8H18	A076844399	60501	18/08/2026	293,47
EON1J68	U117047697	60503	14/08/2026	293,47	EOO2049	U116974657	60503	13/08/2026	293,47
EOV9E90	U116817357	74550	14/08/2026	130,16	EOW6G91	U117077837	57463	14/08/2026	130,16
EOW7666	U116841337	74550	14/08/2026	130,16	EOW8E23	U116581847	60503	13/08/2026	293,47
EOX4E75	U116563037	74630	13/08/2026	0,00	EOX5E39	U116590757	60503	13/08/2026	293,47
EPA5H99	A076844550	75870	18/08/2026	293,47	EPA8458	U116602207	74550	13/08/2026	130,16
EPD5170	U116570957	74550	13/08/2026	130,16	EPG2849	U116562707	74550	13/08/2026	130,16
EPH1F55	U116794037	74550	12/08/2026	130,16	EPH2C36	U116872467	74550	14/08/2026	130,16
EPH2C36	U117066727	74550	14/08/2026	130,16	EPH2C36	U117069707	74630	14/08/2026	195,23
EPH2C36	U116878307	74550	14/08/2026	130,16	EPH8158	U117018987	60503	14/08/2026	293,47
EPH9A26	U116530697	60503	12/08/2026	293,47	EPI0A85	A076789029	55412	19/08/2026	195,23
EPJ1J83	U116529047	74550	12/08/2026	130,16	EPJ1301	A070970139	75870	19/08/2026	293,47
EPJ9061	U116576567	74550	13/08/2026	130,16	EPJ9061	U116578107	74550	13/08/2026	130,16
EPK0B39	U116755757	74550	12/08/2026	130,16	EPK1G30	U116771157	74550	12/08/2026	130,16
EPK1J63	U117027237	74550	14/08/2026	130,16	EPK8G52	U116518707	60503	13/08/2026	293,47
EPL1664	U117018767	74550	14/08/2026	130,16	EPN0869	U116510017	60503	13/08/2026	293,47
EPN1B70	U117024377	60503	14/08/2026	293,47	EPN3A71	A073367280	76332	18/08/2026	293,47
EPN8669	U116563477	74550	13/08/2026	130,16	EPO3376	A072706501	75870	19/08/2026	0,00
EPQ8C96	U116834407	60503	14/08/2026	293,47	EPR0F97	U116780507	74550	12/08/2026	130,16
EPT1013	A076789495	55412	19/08/2026	195,23	EPT1987	U116615287	74550	13/08/2026	130,16
EPT2F14	U116796347	60503	12/08/2026	293,47	EPT3D90	U116992037	60503	13/08/2026	293,47
EPT3482	U116867847	74550	14/08/2026	130,16	EPU3F98	U116758837	74550	12/08/2026	130,16
EPV0B81	U116515307	60503	13/08/2026	293,47	EPV1A29	U116255697	74550	09/08/2026	130,16
EPV2443	U116992367	60503	13/08/2026	293,47	EPV5266	A076702845	51851	18/08/2026	0,00
EPY4H40	A076096570	55412	19/08/2026	0,00	EQA9761	U116998207	74630	13/08/2026	195,23
EQB0G79	A076844453	60501	18/08/2026	293,47	EQB7E82	U116575027	74550	13/08/2026	0,00
EQG8G79	A075884001	55412	18/08/2026	195,23	EQH8H65	A073659531	55412	18/08/2026	195,23
EQJ8615	U116581077	60503	13/08/2026	293,47	EQJ8615	U116581187	60503	13/08/2026	293,47
EQJ8615	U116819667	74550	14/08/2026	130,16	EQJ8615	U116828907	60503	14/08/2026	293,47
EQK1B14	U116747287	74550	12/08/2026	130,16	EQM9958	U116594717	74550	13/08/2026	130,16
EQN8683	U116777647	74630	12/08/2026	195,23	EQQ6218	A073659574	55412	18/08/2026	195,23
EQT6F18	U117066507	74550	14/08/2026	0,00	EQU1D72	A076096554	55412	19/08/2026	195,23
EQU6C26	U116768627	74550	12/08/2026	130,16	EQV4F38	U116875107	74550	14/08/2026	130,16
EQW0I69	U116793047	74630	12/08/2026	195,23	EQW0I69	U116575467	74550	13/08/2026	130,16
EQY1E11	A073367301	76331	19/08/2026	293,47	EQZ1C02	A073311080	51851	18/08/2026	195,23
EQZ1758	U116504957	60503	13/08/2026	293,47	ERA4A54	U116806907	60503	14/08/2026	293,47
ERB0465	A076219559	75870	19/08/2026	293,47	ERB1228	U117020307	74550	14/08/2026	130,16
ERB4J32	U117039227	74550	14/08/2026	130,16	ERB6683	U116633107	74550	13/08/2026	130,16
ERB8D62	U116780617	60503	12/08/2026	293,47	ERC9J74	A076860831	57030	18/08/2026	130,16
ERD1C67	U116814387	74550	14/08/2026	130,16	ERF4F32	U116603737	60503	13/08/2026	293,47
ERH7D77	U116599337	60503	13/08/2026	293,47	ERH7D77	U116851347	60503	14/08/2026	293,47
ERI4062	U116619027	74550	13/08/2026	130,16	ERM3946	U116521907	74550	13/08/2026	130,16
ERO8785	U116735517	60503	12/08/2026	0,00	ERR3250	U116993357	60503	13/08/2026	293,47
ERS1C96	U117006117	74550	13/08/2026	130,16	ERS1C96	U116985217	60503	13/08/2026	293,47
ERU3682	U116550507	74630	12/08/2026	195,23	ERV6124	A073890624	75870	13/08/2026	293,47
ERX2C38	U116615407	74550	13/08/2026	130,16	ERY0527	U116840127	74550	14/08/2026	130,16
ERY2H19	A073659493	55412	18/08/2026	195,23	ESE1H32	U116803167	74550	14/08/2026	0,00
ESE6G75	A070952483	60501	18/08/2026	293,47	ESI2546	A073310989	50100	18/08/2026	880,41
ESI2546	A073310997	65992	18/08/2026	293,47	ESI2546	A073311004	51180	18/08/2026	880,41
ESI2546	A073311012	65561	18/08/2026	293,47	ESI2546	A073311020	67261	18/08/2026	195,23
ESI2546	A073311039	66372	18/08/2026	195,23	ESI3145	U116502757	74550	13/08/2026	130,16
ESI4617	U116523767	60503	13/08/2026	293,47	ESK1027	U116587237	74630	13/08/2026	195,23
ESN1958	U116811527	74550	14/08/2026	130,16	ESP0I15	U116737387	74550	12/08/2026	130,16
ESP6D29	U116995337	74550	13/08/2026	0,00	ESS2E22	U117019977	60503	14/08/2026	293,47
ESS9D44	U116825607	74550	14/08/2026	130,16	EST6B32	U117037577	60503	14/08/2026	293,47
ESU4549	U117040657	60503	14/08/2026	0,00	ESU5G46	U117004247	74550	13/08/2026	130,16
ESU5G78	U116633327	74550	13/08/2026	130,16	ESV0A42	U116814827	60503	14/08/2026	293,47
ESV9G78	U116514527	56732	13/08/2026	130,16	ESW3D07	A076500924	60501	18/08/2026	293,47
ESW3E15	U116832537	74630	14/08/2026	195,23	ESY9A22	U116525197	74550	13/08/2026	130,16
ESZ3D22	U116835067	74550	14/08/2026	130,16	ESZ5G27	U117065627	74550	14/08/2026	130,16
ETB6439	A076860971	57030	18/08/2026	0,00	ETB7287	A076788812	55412	18/08/2026	195,23
ETB7287	A076789266	55412	19/08/2026	195,23	ETC7316	U116984557	60503	13/08/2026	293,47
ETD1B55	A076526389	54522	18/08/2026	195,23	ETD1G30	A073659523	55412	18/08/2026	195,23
ETD2G21	U116843427	60503	14/08/2026	0,00	ETD3I98	U116524647	74630	13/08/2026	195,23
ETD3I98	U117002817	74550	13/08/2026	130,16	ETD4582	U116730897	74550	12/08/2026	130,16
ETD8594	U116574587	74550	13/08/2026	130,16	ETH0J59	U116559297	74550	13/08/2026	130,16
ETK3H35	U116842437	74550	14/08/2026	130,16	ETO7555	A076844640	75870	18/08/2026	293,47
ETQ9H09	U116628597	60503	13/08/2026	0,00	ETR1822	U116822417	74550	14/08/2026	130,16
ETS0I58	U116518817	60503	13/08/2026	293,47	ETS4C95	U116762467	74550	12/08/2026	130,16
ETS4310	A075206453	60501	14/08/2026	0,00	ETS7685	A076702896	76331	18/08/2026	293,47
ETS7685	A076702900	51851	18/08/2026	195,23	ETU6912	U116564357	60503	13/08/2026	293,47
ETV1I27	A073659396	55412	18/08/2026	195,23	ETV3033	U117014697	74550	14/08/2026	0,00
ETV3471	U116999517	74550	13/08/2026	130,16	ETV3661	U116516067	60503	13/08/2026	293,47
ETV5G99	U117022397	60503	14/08/2026	293,47	ETV6F15	A070970090	75870	19/08/2026	293,47
ETV7286	A075883994	55412	18/08/2026	195,23	ETV8643	U116586247	74550	13/08/2026	130,16
ETV9816	U117025037	60503	14/08/2026	293,47	ETX1B04	U116790737	74550	12/08/2026	130,16
ETX2A13	U117031307	60503	14/08/2026	0,00	ETY1F44	U116842007	74550	14/08/2026	130,16
EUA3750	U116857177	74630	14/08/2026	195,23	EUE1F58	U116739807	74550	12/08/2026	130,16
EUI0D12	U116477787	74550	12/08/2026	130,16	EUI5G33	U117023387	60503	14/08/2026	293,47
EUJ1A96	U117019757	56732	14/08/2026	130,16	EUJ1C78	A076861013	57030	18/08/2026	130,16
EUL2A06	A073659663	55412	18/08/2026	195,23	EUN3020	U116425207	74630	12/08/2026	195,23
EUN8I73	U116616937	74550	13/08/2026	130,16	EUQ2073	U116437967	74550	12/08/2026	130,16
EUQ7F76	U116574147	60503	13/08/2026	293,47	EUR8D41	A076526281	55500	18/08/2026	130,16
EUU5C32	A076096252	55412	19/08/2026	195,23	EUV7D99	U116821107	74550	14/08/2026	130,16
EUW4J12	A076789371	55412	19/08/2026	195,23	EUW5J54	A076598770	75870	19/08/2026	0,00
EUX7E99	U116619687	74550	13/08/2026	130,16	EUZ6I42	U116609017	74550	13/08/2026	130,16
EVD9E12	U116449627	74630	12/08/2026	195,23	EVE2E82	U117006337	74550	13/08/2026	0,00
EVE3B66	U116857947	74550	14/08/2026	130,16	EVE3B97	U116977297	56732	13/08/2026	0,00
EVF4G02	A073310954	51851	18/08/2026	195,23	EVG7E83	U117054517	74550	14/08/2026	130,16
EVH1933	U116994127	74550	13/08/2026	130,16	EVH2F25	A076860840	57030	18/08/2026	130,16
EVK8022	U116508257	74630	13/08/2026	195,23	EVK8022	U116808227	74550	14/08/2026	130,16
EVM7E96	U116567767	60503	13/08/2026	293,47	EVM8116	A076471991	51851	19/08/2026	195,23
EVQ6E28	U116550167	74550	12/08/2026	130,16	EVR0C46	U116511117	60503	13/08/2026	293,47
EVR2H78	U116544007	74550	12/08/2026	130,16	EVR4J89	A070169215	76331	18/08/2026	293,47
EVR7038	A075518587	76331	19/08/2026	293,47	EVR8C94	U116799757	60503	14/08/2026	293,47
EVS4E08	A071181588	51851	19/08/2026	195,23	EVT2B74	A070970120	75870	19/08/2026	293,47
EVU8309	U117044507	60503	14/08/2026	293,47	EVW8D56	U116511557	74550	13/08/2026	130,16
EVX5H53	U116998967	74550	13/08/2026	130,16	EVZ4161	U116639817	60503	13/08/2026	293,47

EWA4B78	U116586807	74550	13/08/2026	130,16	EWA7F66	U116764007	74550	12/08/2026	130,16
EWA7F66	U116429827	74550	12/08/2026	130,16	EWB6332	U116643447	74550	13/08/2026	130,16
EWC1C02	U116638387	74550	13/08/2026	130,16	EWD2050	U116817137	74550	14/08/2026	130,16
EWI8504	A076844534	60501	18/08/2026	293,47	EWI8504	A076844542	65992	18/08/2026	293,47
EWJ1J34	U117013817	74630	14/08/2026	195,23	EWK7707	U116766867	60503	12/08/2026	293,47
EWK7707	U116767207	74550	12/08/2026	130,16	EWL6D25	U116813177	74550	14/08/2026	130,16
EWM3C72	A073987202	76331	19/08/2026	293,47	EWP2B00	U117039997	60503	14/08/2026	293,47
EWQ5I69	A074185975	60501	18/08/2026	293,47	EWR1H13	U117015467	60503	14/08/2026	293,47
EWS2447	U116616277	74550	13/08/2026	130,16	EWS3C55	U116871477	74550	14/08/2026	130,16
EWS3G78	U116731667	74550	12/08/2026	130,16	EWS3397	U116629037	74550	13/08/2026	130,16
EWS4295	U116500117	74550	13/08/2026	130,16	EWS6122	A073131170	75870	19/08/2026	0,00
EWS6255	U117012937	60503	14/08/2026	293,47	EWS6255	A076860874	57030	18/08/2026	130,16
EWS6731	U116996107	74550	13/08/2026	130,16	EWS9648	U116986757	74550	13/08/2026	130,16
EWU5B84	A076096333	55412	19/08/2026	0,00	EWW6B94	U116567107	74550	13/08/2026	130,16
EWY7B24	U117058917	60503	14/08/2026	293,47	EXG1A63	U116599227	60503	13/08/2026	293,47
EXI8536	U116514087	60503	13/08/2026	293,47	EXJ6J60	U116514857	74550	13/08/2026	130,16
EXM7C42	U116763017	74550	12/08/2026	130,16	EXT1600	U116563147	74550	13/08/2026	0,00
EXT1600	U116613857	74710	13/08/2026	0,00	EXW5E93	U116808667	74550	14/08/2026	130,16
EXW5I29	U117068817	74550	14/08/2026	0,00	EXX3J27	U116857407	74630	14/08/2026	195,23
EYA2117	U116841557	60503	14/08/2026	293,47	EYA4G59	U116875767	74550	14/08/2026	130,16
EYA4G59	U117068377	74550	14/08/2026	130,16	EYA7E74	U116593067	74550	13/08/2026	130,16
EYA9D87	U116801517	74550	14/08/2026	130,16	EYA9013	U116986977	74630	13/08/2026	195,23
EYA9013	U116987417	60503	13/08/2026	293,47	EYB7262	U116635527	74550	13/08/2026	130,16
EYB8551	U117024607	60503	14/08/2026	293,47	EYC3002	A076096210	55412	19/08/2026	195,23
EYC7A41	U116756207	74550	12/08/2026	130,16	EYC7A41	U116756307	74630	12/08/2026	195,23
EYC7A41	U116756417	74550	12/08/2026	130,16	EYD1E45	U116544997	74550	12/08/2026	130,16
EYD3370	U116522337	60503	13/08/2026	293,47	EYD4094	U116861357	60503	14/08/2026	293,47
EYD4703	A070970040	75870	19/08/2026	293,47	EYD4831	A076702837	51851	18/08/2026	195,23
EYD6513	U116808887	74550	14/08/2026	130,16	EYE4625	A076789223	55412	19/08/2026	195,23
EYF2057	A076219516	75870	19/08/2026	293,47	EYG0149	U116506607	60503	13/08/2026	293,47
EYG0694	U116728697	74550	12/08/2026	130,16	EYG0991	U117043627	74550	14/08/2026	130,16
EYG1456	U116502097	74550	13/08/2026	130,16	EYG4E35	U116628927	74550	13/08/2026	130,16
EYG4096	U116591417	60503	13/08/2026	0,00	EYG9183	A076788847	55414	19/08/2026	195,23
EYI0D77	U116725287	74550	12/08/2026	130,16	EYK8275	U117028777	74550	14/08/2026	130,16
EYL2E60	U116853987	74630	14/08/2026	195,23	EYL5A14	A075884052	55412	18/08/2026	195,23
EYL5C15	U116755867	74550	12/08/2026	130,16	EYL7186	U116863337	74550	14/08/2026	130,16
EYN9999	U116775777	74550	12/08/2026	130,16	EYO3H52	U116760927	74550	12/08/2026	130,16
EYO3H52	U116761257	74550	12/08/2026	130,16	EYR2J57	U117040327	60503	14/08/2026	293,47
EYR3429	U116516837	56732	13/08/2026	130,16	EYS5A39	U116985007	60503	13/08/2026	293,47
EYS9524	U117076627	57463	13/08/2026	130,16	EYT5J28	U116784577	74630	12/08/2026	0,00
EYV4C12	U117004137	74550	13/08/2026	130,16	EYV4315	A070248948	76331	18/08/2026	293,47
EYW3694	A073659507	55412	18/08/2026	195,23	EYW4950	U116737937	74550	12/08/2026	130,16
EZC6006	U116507817	60503	13/08/2026	293,47	EZE0853	A073907047	76331	19/08/2026	293,47
EZE8C32	U116591637	74550	13/08/2026	130,16	EZE9G24	U116970807	56732	13/08/2026	130,16
EZN4988	U117009197	74550	14/08/2026	130,16	EZO4657	U116563367	74550	13/08/2026	130,16
EZO9F62	U116978067	56732	13/08/2026	130,16	EZP4381	U116628267	74550	13/08/2026	130,16
EZS3A19	U116797117	74550	12/08/2026	130,16	EZS3A19	U116526957	74550	12/08/2026	130,16
EZS5D29	U116643777	74550	13/08/2026	130,16	EZS9J58	A076789193	55412	19/08/2026	195,23
EZU9981	U116799977	74550	14/08/2026	130,16	EZW4H13	U116974107	74630	13/08/2026	195,23
EZW5H54	U116527397	74550	12/08/2026	130,16	EZX4D57	A072706544	60501	19/08/2026	293,47
EZZ0H25	U116576237	74550	13/08/2026	130,16	EZZ4H39	U116601537	74550	13/08/2026	130,16
EZZ6123	U116998857	74710	13/08/2026	880,41	FAF3F31	U116785787	74550	12/08/2026	130,16
FAG7680	U116776767	60503	12/08/2026	0,00	FAH7D82	U116823627	60503	14/08/2026	0,00
FAI5D72	U116742337	74550	12/08/2026	130,16	FAM0D24	U116441157	60503	12/08/2026	0,00
FAN0A33	U116726607	74550	12/08/2026	0,00	FAO6667	U117003707	74550	13/08/2026	130,16
FAT5B22	U116743327	60503	12/08/2026	293,47	FAV3A77	U116853437	74550	14/08/2026	130,16
FAW0998	U116613637	60503	13/08/2026	293,47	FAW1561	U116814607	74550	14/08/2026	130,16
FAW4A18	U116982687	60503	13/08/2026	0,00	FAW4F59	U116553577	74630	12/08/2026	195,23
FAY3923	A076789177	55412	19/08/2026	195,23	FBB6E44	U116762247	74550	12/08/2026	130,16
FBB6E44	U116464917	74630	12/08/2026	195,23	FBF0F82	U116512107	74550	13/08/2026	130,16
FBG8F63	U117068607	74550	14/08/2026	130,16	FBH4C99	U116969817	74550	13/08/2026	130,16
FBI9673	U116593287	74550	13/08/2026	130,16	FBJ0A80	U116832317	74550	14/08/2026	130,16
FBK0A75	A074142222	66532	18/08/2026	195,23	FBK0J78	U116625297	74550	13/08/2026	130,16
FBK4970	U116991607	60503	13/08/2026	293,47	FBL8B60	A073131308	75870	19/08/2026	293,47
FBP3I69	A074185983	60501	18/08/2026	293,47	FBP3I69	A073131197	75870	19/08/2026	293,47
FBR1775	A073987210	76331	19/08/2026	293,47	FBR2819	U116996657	74550	13/08/2026	130,16
FBR3D74	U116847827	74550	14/08/2026	130,16	FBR5J77	U116590207	74550	13/08/2026	130,16
FBR8097	U116544777	74550	12/08/2026	130,16	FBT2C14	U116857397	74550	14/08/2026	130,16
FBT5206	U117050227	56732	14/08/2026	130,16	FBT7A14	A076788820	55412	18/08/2026	195,23
FBT7616	U116748387	74550	12/08/2026	0,00	FBT8337	U117070027	74550	14/08/2026	130,16
FBT9G43	U117013157	56732	14/08/2026	130,16	FBT9G82	U116775447	74550	12/08/2026	130,16
FBU2978	U116627717	74550	13/08/2026	130,16	FBW7I84	A076195102	65480	19/08/2026	130,16
FBW7507	U116621007	74550	13/08/2026	130,16	FBX8218	U116583607	74550	13/08/2026	130,16
FBZ0831	U116618807	74550	13/08/2026	130,16	FBZ1299	A070970082	75870	19/08/2026	293,47
FBZ2I90	A076789010	55412	19/08/2026	195,23	FBZ3H29	U117045497	74550	14/08/2026	130,16
FCA1638	U116740807	74550	12/08/2026	130,16	FCA5465	A076598762	75870	19/08/2026	293,47
FCC3J06	U116820437	60503	14/08/2026	293,47	FCC7J67	U116499127	74630	13/08/2026	195,23
FCC7J67	U116500227	74550	13/08/2026	130,16	FCC8H71	U116499567	74550	13/08/2026	130,16
FCI0J89	A071344770	60501	19/08/2026	293,47	FCI2E75	U116478557	74630	12/08/2026	195,23
FCI2E75	U116532237	74550	12/08/2026	130,16	FCI2E75	U116486147	74550	12/08/2026	130,16
FCI6G55	U116431707	74550	12/08/2026	0,00	FCJ3J60	A076471967	55500	19/08/2026	130,16
FCK0H40	U117065077	74550	14/08/2026	0,00	FCK6J18	U116433347	60503	12/08/2026	293,47
FCL0D52	U116622327	74550	13/08/2026	130,16	FCL0D66	A076844720	57030	19/08/2026	130,16
FCO8G87	U116510347	60503	13/08/2026	293,47	FCQ3D10	U116972567	60503	13/08/2026	293,47
FCR3819	U116856847	74550	14/08/2026	130,16	FCR7C67	U116621887	74550	13/08/2026	130,16
FCS9F04	U116868507	74550	14/08/2026	130,16	FCT1C35	A076860858	57030	18/08/2026	130,16
FCW3C07	U116778857	74550	12/08/2026	0,00	FCW7813	U116611327	74630	13/08/2026	195,23
FCW9G25	U116837927	74550	14/08/2026	130,16	FCX1A48	U116604947	74630	13/08/2026	195,23
FCX8H64	U116484607	74550	12/08/2026	130,16	FCY1F53	U116606707	74550	13/08/2026	130,16
FCZ6B97	U116643557	74550	13/08/2026	130,16	FDC1F67	U117042857	74550	14/08/2026	0,00
FDD6601	U116515077	74550	13/08/2026	130,16	FDD7H57	U116987207	74550	13/08/2026	130,16
FDE5I73	U116601427	74550	13/08/2026	130,16	FDI1484	U116770717	74550	12/08/2026	130,16
FDI8D89	U116586797	60503	13/08/2026	293,47	FDL8A68	U116772917	74550	12/08/2026	130,16
FDM8492	U116505727	74550	13/08/2026	130,16	FDN8729	U116552917	74550	12/08/2026	130,16
FDN8729	U116558967	74550	13/08/2026	130,16	FDO8444	U116827917	74630	14/08/2026	195,23
FDO8482	U116854097	74550	14/08/2026	130,16	FDP5B39	A073017238	66020	18/08/2026	293,47
FDP6D24	A073367190	60412	18/08/2026	195,23	FDP6D24	A073367204	73400	18/08/2026	130,16
FDR8855	U116788097	74550	12/08/2026	130,16	FDR8855	U116788107	74630	12/08/2026	195,23
FDR8855	U116757517	74550	12/08/2026	130,16	FDR8855	U116769177	74550	12/08/2026	130,16
FDR8855	U116769837	74630	12/08/2026	195,23	FDR8855	U116641467	74550	13/08/2026	130,16
FDR8855	U116606487	74630	13/08/2026	195,23	FDR8855	U116639267	74550	13/08/2026	130,16
FDR8855	U116640147	74630	13/08/2026	195,23	FDR9G95	U116447107	74550	12/08/2026	130,16
FDS6B92	U116839907	74630	14/08/2026	195,23	FDW3C79	U116857727	74550	14/08/2026	130,16
FDX2H24	Z147512194	50020	17/08/2026	260,32	FDZ9D44	U116601867	74550	13/08/2026	130,16
FEB0041	U116440937	56732	12/08/2026	130,16	FED7H06	U116595377	74550	13/08/2026	130,16
FED7336	A075027060	55412	14/08/2026	0,00	FEF5I61	U116722207	74550	12/08/2026	130,16
FEF8H70	U116979497	60503	13/08/2026	293,47	FEG3409	U116763237	74550	12/08/2026	130,16
FEH1761	A076789053	55412	19/08/2026	195,23	FEH2863	U116480207	74550	12/08/2026	130,16
FEH3B50	A073356261	51851	06/08/2026	195,23	FEH3454	A076789258	55412	19/08/2026	195,23
FEH6G48	U116549837	74550	12/08/2026	130,16	FEH8246	U116632777	74550	13/08/2026	130,16
FEK9527	U116864217	74550	14/08/2026	130,16	FEO9H63	U116868947	74550	14/08/2026	130,16
FEP4033	A072706455	75870	19/08/2026	293,47	FEP7J84	U116988957	60503	13/08/2026	293,47
FEP7204	U116863227	74550	14/08/2026	130,16	FEP7483	A076844593	75870	18/08/2026	293,47
FEP8786	U116608687	74630	13/08/2026	195,23	FES3J42	U116787767	74550	12/08/2026	130,16
FET1H90	U116642787	74550	13/08/2026	130,16	FET3123	U116561717	74550	13/08/2026	0,00
FET3123	U116561827	74550	13/08/2026	0,00	FET3123	U116561937	74550	13/08/2026	0,00
FEU5C80	U116591967	74550	13/08/2026	130,16	FEU5455	U116990507	74550	13/08/2026	130,16
FEV2D79	U116619137	74550	13/08/2026	130,16	FEW4520	U116638277	74550	13/08/2026	130,16
FEX8016	U116742777	74550	12/08/2026	130,16	FEX8016	U116538617	74630	12/08/2026	195,23
FEX8016	U116522117	74710	13/08/2026	880,41	FEX8016	U116592957	74630	13/08/2026	195,23
FEX8016	U116620567	74550	13/08/2026	130,16	FEX8016	U116981257	74630	13/08/2026	195,23
FEX8016	U116992707	74550	13/08/2026	130,16	FEX8016	U116615177	74550	13/08/2026	130,16
FEX8016	U117007987	74630	14/08/2026	195,23	FEX8016	U116851897	74630	14/08/2026	195,23
FEX8016	U117042967	74630	14/08/2026	195,23	FEX8016	U117069367	74630	14/08/2026	195,23
FEX8016	U116877747	74550	14/08/2026	130,16	FFB3757	U116844307	74550	14/08/2026	130,16
FFC3F03	U116594937	60503	13/08/2026	293,47	FFC3J92	U116985547	74550	13/08/2026	130,16
FFD9J47	A073288827	70301	18/08/2026	293,47	FFE8911	U117039447	60503	14/08/2026	0,00
FFJ1E89	U116598907	74550	13/08/2026	130,16	FFJ2I03	U116639377	74550	13/08/2026	130,16
FFK0A92	U117033397	60503	14/08/2026	293,47	FFK6A21	U117062007	74550	14/08/2026	130,16
FFK7B35	U117044727	74550	14/08/2026	130,16	FFL1B93	U116981807	60503	13/08/2026	293,47
FFL2E86	U116556767	74550	13/08/2026	130,16	FFM3D47	U116643337	74550	13/08/2026	130,16
FFM9D87	U116604397	74550	13/08/2026	130,16	FFP4757	U116809547	74550	14/08/2026	130,16
FFQ1647	A076789142	55412	19/08/2026	195,23	FFR3374	U116849917	74550	14/08/2026	130,16
FFR3432	A073659566	55412	18/08/2026	195,23	FFT9389	U116521237	74550	13/08/2026	0,00
FFU1C49	A076096449	55412	19/08/2026	195,23	FFX7A68	U116825497	74550	14/08/2026	130,16
FFZ2C65	A070970074	75870	19/08/2026	293,47	FFZ7I52	A076161003	51851	18/08/2026	195,23
FGA1B68	U117000507	74550	13/08/2026	130,16	FGA5I86	A073367310	76332	19/08/2026	293,47
FGC8A24	U116558207	74550	13/08/2026	130,16	FGC8A24	U116835287	74550	14/08/2026	130,16
FGF6963	U116753887	74550	12/08/2026	0,00	FGH0030	U116775117	74630	12/08/2026	0,00
FGH0863	A076861129	57030	18/08/2026	130,16	FGH3H92	U116767747	74550	12/08/2026	130,16
FGH4851	U116839797	74550	14/08/2026	130,16	FGH8J82	U116781827	74550	12/08/2026	130,16
FGK4J07	A071181553	55500	18/08/2026	130,16	FGK7C36	U116622657	74550	13/08/2026	130,16
FGN0E93	U116784797	74550	12/08/2026	130,16	FGN0E93	U116566447	74550	13/08/2026	130,16
FGN0E93	U116854977	74550	14/08/2026	130,16	FGN1A64	U116790847	74550	12/08/2026	130,16
FGO0E61	U117044177	60503	14/08/2026	293,47	FGO0158	U117031747	74550	14/08/2026	130,16
FGO1B28	A073131278	75870	19/08/2026	293,47	FGP8C73	U116580087	74550	13/08/2026	130,16
FGQ0145	U116574697	60503	13/08/2026	293,47	FGQ8G35	U117012717	74550	14/08/2026	130,16
FGR4D48	U116526737	74550	12/08/2026	130,16	FGT1F88	U117063427	74550	14/08/2026	130,16
FGT5466	U117026027	74550	14/08/2026	130,16	FGU5H61	U116542907	74630	12/08/2026	195,23
FGV3E84	U116513867	74630	13/08/2026	195,23	FGW7D75	U116478117	74550	12/08/2026	130,16
FGX2I96	U116607587	74550	13/08/2026	130,16	FGX7J56	A073131162	75870	19/08/2026	293,47
FGZ9E65	U116632227	74550	13/08/2026	130,16	FGZ9E65	U117000067	74550	13/08/2026	130,16
FHA2I95	A073367298	76331	19/08/2026	293,47	FHB8F05	U116786997	74550	12/08/2026	130,16
FHC3035	U116772707	74550	12/08/2026	130,16	FHC5E11	U117041207	74550	14/08/2026	130,16
FHC8745	U116750697	74550	12/08/2026	130,16	FHC9B59	U116757187	74550	12/08/2026	130,16
FHD3A40	A076096414	55412	19/08/2026	0,00	FHD6485	U116983017	56732	13/08/2026	130,16
FHD7G01	U116521677	56732	13/08/2026	130,16	FHE1499	U117041537	74550	14/08/2026	130,16
FHG6B79	U116573487	60503	13/08/2026	293,47	FHH8A86	U116508367	56732	13/08/2026	130,16
FHJ3G36	U116977407	74550	13/08/2026	130,16	FHK3B31	A073659388	55412	18/08/2026	195,23
FHK8750	U116603307	74550	13/08/2026	0,00	FHM5H65	A076861064	57030	18/08/2026	130,16
FHS2A33	U117047807	60503	14/08/2026	293,47	FHW2658	A073131260	75870	19/08/2026	293,47

FHW4D62	U116782927	74550	12/08/2026	130,16	FHX4F94	U116540927	60503	12/08/2026	293,47
FHX6D18	U117020967	74550	14/08/2026	130,16	FHY4985	U116858167	60503	14/08/2026	293,47
FHY5E95	A073310970	51851	18/08/2026	195,23	FHY6J64	U116466787	60503	12/08/2026	293,47
FIA1G05	U116827477	74550	14/08/2026	130,16	FIC5734	U116850467	60503	14/08/2026	293,47
FIE2E62	U116506827	60503	13/08/2026	293,47	FIH8J94	U116782487	74550	12/08/2026	0,00
FIH8150	U116846727	74550	14/08/2026	130,16	FII3B30	U116978947	74550	13/08/2026	130,16
FII4C05	A076861110	57030	18/08/2026	130,16	FIJ6A68	A076219630	75870	19/08/2026	293,47
FIJ6B69	U116855967	74550	14/08/2026	0,00	FIJ8H94	U116773807	74550	12/08/2026	130,16
FIL2657	U116975207	74550	13/08/2026	130,16	FIL3I05	U117050447	74550	14/08/2026	130,16
FIQ2350	U116743437	74550	12/08/2026	130,16	FIQ2350	U116811637	74550	14/08/2026	130,16
FIQ4A32	A070033798	54522	19/08/2026	195,23	FIQ4E52	U116728147	60503	12/08/2026	293,47
FIQ5I27	U116747407	74550	12/08/2026	130,16	FIQ6624	A076844313	54521	18/08/2026	0,00
FIQ7H12	U116971807	60503	13/08/2026	293,47	FIT5A57	U116520577	60503	13/08/2026	293,47
FIU1I21	U116795797	74550	12/08/2026	130,16	FIU7909	U116760267	74550	12/08/2026	130,16
FIW0D38	U117070577	74550	14/08/2026	130,16	FIW2J43	U116579427	74550	13/08/2026	130,16
FIW4E71	U116546107	74550	12/08/2026	130,16	FJC2J09	U116555227	74630	12/08/2026	195,23
FJF5070	U116639157	74630	13/08/2026	195,23	FJF8707	A076861030	57030	18/08/2026	130,16
FJH0490	U116520807	56732	13/08/2026	130,16	FJH8C20	U116757077	74550	12/08/2026	130,16
FJI3C86	U116523437	60503	13/08/2026	293,47	FJJ5E20	U116775557	74630	12/08/2026	195,23
FJJ5E20	U116776547	74550	12/08/2026	130,16	FJK6260	A075398166	55411	19/08/2026	195,23
FJP9I51	A076666245	66371	19/08/2026	195,23	FJQ1D37	U116742227	74550	12/08/2026	130,16
FJR0285	U116821757	60503	14/08/2026	0,00	FJR4D59	U116809327	74550	14/08/2026	130,16
FJU0J01	U116489887	74550	12/08/2026	130,16	FJV8H31	U117045167	74550	14/08/2026	130,16
FKA8625	U116751137	74550	12/08/2026	130,16	FKC6D97	U117006557	74630	13/08/2026	195,23
FKD1E17	A076844852	57030	19/08/2026	0,00	FKE0A09	U116543457	74630	12/08/2026	195,23
FKE0A09	U116547307	74550	12/08/2026	130,16	FKE0A09	U116547417	74710	12/08/2026	880,41
FKE0A09	U116555447	74630	12/08/2026	195,23	FKE0A09	U116497707	74550	13/08/2026	130,16
FKE0A09	U116558087	74710	13/08/2026	880,41	FKE0A09	U116620907	74630	13/08/2026	195,23
FKE0A09	U116995887	74630	13/08/2026	195,23	FKE0A09	U116621777	74630	13/08/2026	195,23
FKE0A09	U117009207	74550	14/08/2026	130,16	FKE0A09	U117009857	74550	14/08/2026	130,16
FKE0A09	U116798107	74630	14/08/2026	195,23	FKE0A09	U116865757	74710	14/08/2026	880,41
FKE0A09	U116866207	74630	14/08/2026	195,23	FKE0A09	U117064967	74550	14/08/2026	130,16
FKE0A09	U116872247	74710	14/08/2026	880,41	FKF6E43	U116995557	74550	13/08/2026	130,16
FKK3C52	U116480757	74550	12/08/2026	130,16	FKM4H97	U116525087	74550	13/08/2026	130,16
FKP5J52	U117008647	74630	14/08/2026	0,00	FKR9F93	U116761587	74550	12/08/2026	130,16
FKR9F93	U116766757	74550	12/08/2026	130,16	FKS6112	A070970066	75870	19/08/2026	0,00
FKS9E85	U116642347	74550	13/08/2026	130,16	FKV1H08	U116850907	60503	14/08/2026	0,00
FKV7J26	U117059027	60503	14/08/2026	293,47	FKW9295	U116522447	60503	13/08/2026	293,47
FKX1286	U116831877	60503	14/08/2026	293,47	FKX1490	U116795357	74550	12/08/2026	130,16
FKX2E81	U116773027	74550	12/08/2026	130,16	FKX2155	U117052757	56732	14/08/2026	130,16
FKX2676	U116619907	74550	13/08/2026	130,16	FKX2940	U117042637	56732	14/08/2026	130,16
FKX4H25	U116555007	74550	12/08/2026	130,16	FKX9C40	U116970257	60503	13/08/2026	293,47
FKY0J52	U116728477	74550	12/08/2026	130,16	FKZ6J65	U116605057	74550	13/08/2026	130,16
FLA9B74	U116768077	74550	12/08/2026	0,00	FLA9H71	U116628377	60503	13/08/2026	0,00
FLD7F13	A076096538	55412	19/08/2026	195,23	FLD8A27	U116524867	56732	13/08/2026	0,00
FLE4860	U117049897	74550	14/08/2026	0,00	FLE8A34	A076844828	57030	19/08/2026	130,16
FLG9A89	U117078937	57463	14/08/2026	130,16	FLI5E87	U116812297	74550	14/08/2026	130,16
FLK0B32	U116548957	74550	12/08/2026	130,16	FLL4G32	A075132484	55500	18/08/2026	130,16
FLL7358	A070047179	55500	18/08/2026	0,00	FLL9C10	U117054957	74550	14/08/2026	130,16
FLR0J34	U116997757	74550	13/08/2026	130,16	FLT2A74	U116831657	74630	14/08/2026	195,23
FLT4048	U116881707	74550	14/08/2026	130,16	FLT4048	U116881817	74550	14/08/2026	130,16
FLT4048	U117070137	74550	14/08/2026	130,16	FLT5D54	U117067827	74550	14/08/2026	130,16
FLT8J63	U116527507	74550	12/08/2026	130,16	FLW6G78	U116522667	74550	13/08/2026	130,16
FLX0J24	U116449297	60503	12/08/2026	293,47	FLX4F43	U116498467	74550	13/08/2026	130,16
FLX6B41	U117061117	74550	14/08/2026	130,16	FLX8E22	U117059807	74550	14/08/2026	130,16
FLY4761	U116836937	74550	14/08/2026	130,16	FLY6440	U116480107	56732	12/08/2026	130,16
FLZ0H44	U116504517	60503	13/08/2026	293,47	FMB3J26	U116838257	74550	14/08/2026	130,16
FMD4D12	U117025707	74550	14/08/2026	0,00	FME3E25	U116621117	74550	13/08/2026	130,16
FMG2G49	U117038017	74550	14/08/2026	130,16	FMG2G49	U117040437	74550	14/08/2026	130,16
FMH1646	U116838477	74550	14/08/2026	130,16	FMH2789	U116576457	74550	13/08/2026	130,16
FMH8203	A076789207	55412	19/08/2026	0,00	FMH9A53	U116789527	74550	12/08/2026	130,16
FMK1G89	U116629147	74550	13/08/2026	130,16	FMK8A91	U116759167	74550	12/08/2026	130,16
FMN4607	U116517277	60503	13/08/2026	293,47	FMN6A23	A073659698	55413	18/08/2026	195,23
FMO2804	U116597807	74550	13/08/2026	130,16	FMR9A25	U117055067	60503	14/08/2026	293,47
FMS9E12	U116796897	74550	12/08/2026	130,16	FMW2B43	U117012497	74550	14/08/2026	130,16
FMX1B66	A071344789	76331	19/08/2026	293,47	FMY3J03	U116575577	74550	13/08/2026	130,16
FNA3732	U116833967	74550	14/08/2026	130,16	FNA6J46	A073659590	55412	18/08/2026	195,23
FNA8J46	U116775007	74550	12/08/2026	130,16	FNC4614	U116571947	74550	13/08/2026	130,16
FNC5787	U116533667	74550	12/08/2026	130,16	FNC6988	U116591857	74550	13/08/2026	130,16
FNC7A04	U116789637	74550	12/08/2026	130,16	FND9F29	U116557107	74550	13/08/2026	130,16
FND9F29	U116557317	74550	13/08/2026	130,16	FNF4856	U116839247	74550	14/08/2026	130,16
FNF4856	U116841447	74550	14/08/2026	130,16	FNG6038	U116792167	74550	12/08/2026	130,16
FNI3G14	U116578987	74550	13/08/2026	130,16	FNI9128	U116513317	60503	13/08/2026	293,47
FNJ6770	U116791727	74550	12/08/2026	130,16	FNL8898	U116870267	74550	14/08/2026	0,00
FNN2400	A076789070	55412	19/08/2026	195,23	FNN3180	U116603957	74550	13/08/2026	130,16
FNN4H48	A073175690	75870	13/08/2026	293,47	FNO0I64	U116523657	60503	13/08/2026	293,47
FNO6213	U116984117	56732	13/08/2026	130,16	FNO7978	A076788944	55412	19/08/2026	195,23
FNT6347	U116550277	74550	12/08/2026	130,16	FNU4G30	U117037467	56732	14/08/2026	130,16
FNV4F56	U116612427	74550	13/08/2026	130,16	FNV6G18	U116507927	74550	13/08/2026	130,16
FNV8064	U116764337	74630	12/08/2026	195,23	FNX3B11	U116541707	74550	12/08/2026	130,16
FNY9850	A073659450	55412	18/08/2026	195,23	FNZ8865	A076789347	55412	19/08/2026	195,23
FOA0A49	U116797447	74630	12/08/2026	195,23	FOC1B31	U116996217	74550	13/08/2026	130,16
FOC9B12	U116497477	74550	13/08/2026	0,00	FOC9B12	U116497697	74550	13/08/2026	0,00
FOD8645	U116486257	74550	12/08/2026	130,16	FOE2J03	U117057597	56732	14/08/2026	130,16
FOF0B06	U116623867	74550	13/08/2026	130,16	FOF3827	U117053527	56732	14/08/2026	130,16
FOG1E21	U116593947	60503	13/08/2026	293,47	FOG2655	U116521567	60503	13/08/2026	293,47
FOG4I02	U116773247	60503	12/08/2026	293,47	FOG5B68	U116620017	74550	13/08/2026	130,16
FOG5394	U116975097	60503	13/08/2026	293,47	FOI8D85	U116642237	74550	13/08/2026	130,16
FOJ3F96	A073131294	75870	19/08/2026	293,47	FOK7448	U116510127	74550	13/08/2026	130,16
FOK7448	U116847387	74550	14/08/2026	130,16	FOL2G31	U116755097	74550	12/08/2026	130,16
FOL2G31	U117066287	74550	14/08/2026	130,16	FON0C95	A076219699	54526	19/08/2026	195,23
FON6A56	U116567987	74550	13/08/2026	130,16	FOO2584	U116502977	74550	13/08/2026	0,00
FOQ5D83	A076788790	51851	18/08/2026	195,23	FOQ9448	U116570307	60503	13/08/2026	293,47
FOQ9448	U116866197	60503	14/08/2026	293,47	FOR4135	A076666288	75870	19/08/2026	293,47
FOS4J17	U116599997	74550	13/08/2026	130,16	FOS7D06	U116762357	74550	12/08/2026	130,16
FOS7342	A076789410	55412	19/08/2026	195,23	FOS9G67	U116544337	74550	12/08/2026	130,16
FOT6E80	U116759277	74550	12/08/2026	130,16	FOT7453	U116619577	74550	13/08/2026	130,16
FOU0J24	U116996007	74550	13/08/2026	130,16	FOU2I71	U116736837	60503	12/08/2026	293,47
FOU4A66	A076789509	55412	19/08/2026	195,23	FOV9I18	A073017254	66020	19/08/2026	0,00
FOV9I18	A073017262	75870	19/08/2026	0,00	FOX0F39	U116504077	74550	13/08/2026	130,16
FOY2D52	A076598819	75870	19/08/2026	293,47	FOY4E63	U116559187	74550	13/08/2026	130,16
FPA1B59	U117017777	74550	14/08/2026	130,16	FPB1E86	U116726497	74550	12/08/2026	130,16
FPC0B37	U116617607	74550	13/08/2026	130,16	FPC8F41	U117026467	56732	14/08/2026	0,00
FPD5B86	U116979057	74550	13/08/2026	130,16	FPF0A86	U116799207	60503	14/08/2026	293,47
FPF0A86	U116804707	74550	14/08/2026	130,16	FPF4A12	U116549067	74550	12/08/2026	130,16
FPF4A12	U116489997	74550	12/08/2026	130,16	FPG3J77	A076195072	73232	18/08/2026	130,16
FPG9H38	U117066947	74550	14/08/2026	130,16	FPM3F83	A073659787	55412	18/08/2026	195,23
FPT9J67	U116186507	74550	10/08/2026	130,16	FPU0043	U116751907	74550	12/08/2026	130,16
FPU0068	U116563587	74550	13/08/2026	130,16	FPU0068	U116824397	60503	14/08/2026	293,47
FPU3A26	U117055617	60503	14/08/2026	0,00	FPV0059	U117026807	74550	14/08/2026	130,16
FPV3D21	U116613967	74550	13/08/2026	130,16	FPY0A36	U116822197	74550	14/08/2026	130,16
FPY8E38	A071284182	76332	19/08/2026	293,47	FPY9H96	U116988187	74550	13/08/2026	130,16
FPZ3266	U117017117	74550	14/08/2026	0,00	FQD1F94	U116785567	74550	12/08/2026	130,16
FQE1B32	U117064087	74550	14/08/2026	130,16	FQF0J21	A076844682	75870	18/08/2026	293,47
FQH3878	U116743657	74550	12/08/2026	130,16	FQJ7J83	U116809437	74550	14/08/2026	130,16
FQK2A60	A073367263	76842	18/08/2026	0,00	FQK4901	U116863447	74550	14/08/2026	130,16
FQK9B69	U116829907	60503	14/08/2026	0,00	FQL1B10	U117063647	74550	14/08/2026	130,16
FQO5914	U116745307	74550	12/08/2026	130,16	FQP0J55	U116592077	74550	13/08/2026	130,16
FQP0J55	U116816697	74630	14/08/2026	195,23	FQQ4J98	U116786007	74630	12/08/2026	195,23
FQR7E07	U116617707	74550	13/08/2026	130,16	FQS0B41	U116499677	74550	13/08/2026	130,16
FQS3A65	U116536307	74550	12/08/2026	130,16	FQS8720	U117016127	74550	14/08/2026	0,00
FQT1966	U116542137	74550	12/08/2026	130,16	FQV5E27	U117066407	74550	14/08/2026	130,16
FQV6581	A076598851	75870	19/08/2026	293,47	FQW7875	A076789215	55412	19/08/2026	195,23
FQZ3B55	U117049567	74550	14/08/2026	130,16	FRB5J65	A073175887	76331	19/08/2026	293,47
FRB8489	U116538397	60503	12/08/2026	293,47	FRC6A25	U116990057	56732	13/08/2026	130,16
FRE2130	U117028337	74550	14/08/2026	130,16	FRF9E10	A076219672	54527	19/08/2026	195,23
FRH2B73	A071181570	76332	19/08/2026	293,47	FRH2904	A076861218	57030	19/08/2026	130,16
FRI4H30	U116790407	74550	12/08/2026	130,16	FRJ7A45	U116611767	74550	13/08/2026	130,16
FRL6347	U117020197	56732	14/08/2026	130,16	FRL8854	U117036037	60503	14/08/2026	293,47
FRN0845	A076526346	55500	18/08/2026	0,00	FRN3D76	U116784807	74550	12/08/2026	130,16
FRN9325	U116497917	74550	13/08/2026	130,16	FRO8249	U116636307	74550	13/08/2026	130,16
FRQ1H65	U116514967	74550	13/08/2026	130,16	FRR0641	U116467997	60503	12/08/2026	293,47
FRR9G71	U116575357	74550	13/08/2026	0,00	FRS0H06	U117069587	74550	14/08/2026	130,16
FRS0H06	U117069697	74550	14/08/2026	130,16	FRS3J47	A073367174	76332	18/08/2026	293,47
FRS4I19	A071344797	60681	19/08/2026	195,23	FRT4A11	U116519367	56732	13/08/2026	130,16
FRW2E38	A075884028	55412	18/08/2026	195,23	FRX7J79	U117044407	60503	14/08/2026	293,47
FRY5F80	U116502427	74550	13/08/2026	130,16	FRY8743	U116529377	74550	12/08/2026	130,16
FSC3E51	A073659558	55412	18/08/2026	195,23	FSE7D91	U116541147	60503	12/08/2026	293,47
FSF7029	A076219621	75870	19/08/2026	293,47	FSG0J44	A076789380	55412	19/08/2026	195,23
FSH3A46	U116813617	74550	14/08/2026	130,16	FSI8I49	U116814497	74550	14/08/2026	130,16
FSJ1J40	U116557757	74550	13/08/2026	0,00	FSJ5A59	U116784247	74630	12/08/2026	195,23
FSJ5884	U116981917	60503	13/08/2026	293,47	FSK5690	U116501107	74550	13/08/2026	130,16
FSK5690	U116559737	74550	13/08/2026	130,16	FSM7G24	U116489227	74550	12/08/2026	0,00
FSN1I72	A070970023	60501	18/08/2026	293,47	FSO2679	A073311047	51851	18/08/2026	195,23
FSP2J11	U117025257	56732	14/08/2026	0,00	FSQ4566	A076789355	55412	19/08/2026	195,23
FSR8C49	A076844410	60501	18/08/2026	0,00	FSS6J82	U116526187	74550	13/08/2026	130,16
FSS6J82	U116630467	74550	13/08/2026	130,16	FST4070	U116631897	60503	13/08/2026	0,00
FST5705	U116731117	60503	12/08/2026	293,47	FST8D66	U117060127	74550	14/08/2026	130,16
FSV1836	U116845307	74550	14/08/2026	130,16	FSW3185	A076788952	55412	19/08/2026	0,00
FSX4E93	A073659868	55412	18/08/2026	195,23	FSY0I39	U116612097	74550	13/08/2026	130,16
FSZ4B43	U116787107	74550	12/08/2026	130,16	FTA4H88	U117043297	74550	14/08/2026	130,16
FTD3388	A076844518	59910	18/08/2026	293,47	FTD4D01	U116735627	74550	12/08/2026	130,16
FTD4I43	A076860980	57030	18/08/2026	130,16	FTE1J74	U116766107	74550	12/08/2026	0,00
FTE8788	U116521787	74550	13/08/2026	130,16	FTF7B86	A074801900	66532	18/08/2026	0,00
FTG4J60	U117032847	74550	14/08/2026	0,00	FTH1680	U116625737	74550	13/08/2026	130,16
FTI4I86	U116501547	74550	13/08/2026	130,16	FTI4I86	U116560177	74550	13/08/2026	130,16
FTI5362	U116757957	74550	12/08/2026	130,16	FTM4B08	U116981147	74550	13/08/2026	0,00
FTO7F43	U116972677	74550	13/08/2026	130,16	FTO8E94	A070047144	66020	18/08/2026	293,47
FTP0B19	U116594607	74550	13/08/2026	130,16	FTP0B19	U116595607	74550	13/08/2026	130,16
FTQ4H37	U116798877	74550	14/08/2026	130,16	FTR3F26	A073311136	66020	18/08/2026	293,47
FTR3F26	A073311144	66102	18/08/2026	195,23	FTS2099	U117041107	56732	14/08/2026	130,16

FTS4G96	U116837267	74550	14/08/2026	130,16	FTU5G75	U116512547	74550	13/08/2026	130,16
FTX9955	A076598878	75870	19/08/2026	293,47	FTY3E59	U116972907	60503	13/08/2026	293,47
FTY5467	U117060567	74550	14/08/2026	130,16	FUA2E89	A074582966	76331	18/08/2026	293,47
FUB0H45	U116469317	74550	12/08/2026	130,16	FUC7D26	U117065957	74550	14/08/2026	130,16
FUC8C95	A073659841	55412	18/08/2026	0,00	FUC9454	U116413987	57463	13/08/2026	130,16
FUD4E98	A076844569	75870	18/08/2026	293,47	FUD8G18	U116760817	60503	12/08/2026	293,47
FUF2B16	U117033947	74550	14/08/2026	0,00	FUF9I11	U116496267	74550	13/08/2026	130,16
FUF9I11	U116556657	74710	13/08/2026	880,41	FUF9I11	U116496597	74630	13/08/2026	195,23
FUF9I11	U116496607	74710	13/08/2026	880,41	FUI8C57	U116580417	74550	13/08/2026	130,16
FUJ1G09	U117063537	74630	14/08/2026	195,23	FUJ7E63	U116734087	74550	12/08/2026	130,16
FUL0H18	A076702888	76331	18/08/2026	293,47	FUM1912	U116794477	74550	12/08/2026	130,16
FUN5H29	U116585257	74550	13/08/2026	130,16	FUP6D41	A076860890	57030	18/08/2026	130,16
FUQ0996	U116986427	60503	13/08/2026	293,47	FUQ2D39	A076844496	59910	18/08/2026	293,47
FUR0J26	A071221644	63270	19/08/2026	195,23	FUS8418	A076526370	53800	18/08/2026	130,16
FUT1I31	U117013487	74550	14/08/2026	130,16	FUT2358	A073659655	55412	18/08/2026	195,23
FUT7A63	A073659540	55412	18/08/2026	195,23	FUU9E17	U117007007	74550	13/08/2026	130,16
FUV3339	U116582397	74550	13/08/2026	130,16	FUW8J75	U117019647	74550	14/08/2026	130,16
FUX4C64	U116761707	74550	12/08/2026	130,16	FUX5E08	U116986317	74550	13/08/2026	130,16
FUX8I83	U116497367	74550	13/08/2026	130,16	FVA4H16	U116643997	74550	13/08/2026	0,00
FVA8C43	U117022407	74550	14/08/2026	130,16	FVB7480	U117022067	74550	14/08/2026	130,16
FVB8I09	U116806467	60503	14/08/2026	293,47	FVD0826	U116493517	74550	12/08/2026	130,16
FVD3D36	U116508037	74550	13/08/2026	130,16	FVD6B45	U116597247	74550	13/08/2026	130,16
FVD6J08	U116763677	74550	12/08/2026	130,16	FVE0B05	U117069807	74550	14/08/2026	130,16
FVE9A71	A076844844	57030	19/08/2026	0,00	FVE9C00	A073659400	55412	18/08/2026	195,23
FVF2771	U116572277	74550	13/08/2026	130,16	FVI1515	U117064307	74630	14/08/2026	195,23
FVJ9H11	U117065187	74550	14/08/2026	130,16	FVL2G14	U116555887	74550	12/08/2026	130,16
FVL2G14	U116555997	74550	12/08/2026	130,16	FVL4D61	U117011947	60503	14/08/2026	293,47
FVL5D56	U116637617	74550	13/08/2026	130,16	FVL6D01	U117004467	74550	13/08/2026	130,16
FVL8B63	U116546097	74550	12/08/2026	130,16	FVM1F15	U116538067	74550	12/08/2026	130,16
FVN8A05	U116768187	74550	12/08/2026	130,16	FVO2044	U116786667	74550	12/08/2026	130,16
FVP5J77	A073868130	54521	18/08/2026	195,23	FVR9F97	U117066397	74550	14/08/2026	130,16
FVS0343	U116498247	74550	13/08/2026	130,16	FVT7C32	A076160929	76331	18/08/2026	293,47
FVT8149	U116504187	74550	13/08/2026	130,16	FVU6903	A076219656	54522	19/08/2026	195,23
FVV7B44	U116592627	60503	13/08/2026	0,00	FVV9798	U117025917	60503	14/08/2026	0,00
FVW1H77	U116485377	74550	12/08/2026	130,16	FVW6A29	U116986537	60503	13/08/2026	293,47
FVW7C32	U116600547	74550	13/08/2026	130,16	FVW8H85	U116617927	74550	13/08/2026	130,16
FVX1988	U116780727	74550	12/08/2026	130,16	FVY0C85	U116744647	74550	12/08/2026	130,16
FVZ8C82	A076788910	55412	19/08/2026	195,23	FWB8C37	A073311055	50100	18/08/2026	0,00
FWB8C37	A073311063	51180	18/08/2026	0,00	FWC2D85	U116642907	74550	13/08/2026	130,16
FWD0J17	U116488907	74550	12/08/2026	130,16	FWD5G41	U117012827	74550	14/08/2026	130,16
FWE1299	U116774787	60503	12/08/2026	293,47	FWF0I98	U116557207	74550	13/08/2026	130,16
FWG5F22	U116453477	74550	12/08/2026	130,16	FWJ4D58	U116989837	56732	13/08/2026	130,16
FWJ7J43	U117046607	74550	14/08/2026	130,16	FWJ8498	A076861048	57030	18/08/2026	130,16
FWK0J46	U117061887	74550	14/08/2026	130,16	FWK9E31	U116744107	74550	12/08/2026	130,16
FWM5C60	U116557867	74630	13/08/2026	195,23	FWP8D64	A076789339	55412	19/08/2026	195,23
FWS9A75	U116993577	60503	13/08/2026	293,47	FWT3410	A076610746	75870	19/08/2026	0,00
FWT5C41	U116845077	74550	14/08/2026	130,16	FWT9B75	U116642897	74550	13/08/2026	130,16
FWU8H63	U116976527	60503	13/08/2026	293,47	FWU9E98	U117032307	56732	14/08/2026	130,16
FWW3B89	U116634537	74550	13/08/2026	130,16	FWX9G87	A073659310	55500	18/08/2026	130,16
FWY1680	U116991927	74630	13/08/2026	195,23	FWY1680	U116996987	74630	13/08/2026	195,23
FWY5G04	U116979937	74630	13/08/2026	195,23	FWY5G04	U116618257	60503	13/08/2026	293,47
FWY5G04	U116618367	74550	13/08/2026	130,16	FXA5F43	U117031637	60503	14/08/2026	293,47
FXB0363	A076789185	55412	19/08/2026	0,00	FXB4952	U116992807	60503	13/08/2026	0,00
FXC0236	U116817907	74550	14/08/2026	130,16	FXC2C50	U116873907	74550	14/08/2026	130,16
FXC9333	U116532567	60503	12/08/2026	293,47	FXF3G80	U116996547	74630	13/08/2026	195,23
FXF5H15	U116200807	74550	10/08/2026	130,16	FXG8B23	U116573597	74550	13/08/2026	130,16
FXG8F82	U116447097	74550	12/08/2026	130,16	FXH0I22	U116513757	74550	13/08/2026	130,16
FXI2F85	U116626407	74630	13/08/2026	195,23	FXL8I68	U117025697	56732	14/08/2026	130,16
FXN8F26	U116550827	74550	12/08/2026	130,16	FXO8G19	U116759507	74550	12/08/2026	130,16
FXP9D01	A076666296	75870	19/08/2026	293,47	FXP9270	U116623757	74550	13/08/2026	130,16
FXQ8H28	A070169223	57380	18/08/2026	293,47	FXT9F31	U116595157	74550	13/08/2026	130,16
FXU5C53	A073230403	60412	19/08/2026	0,00	FXU5F98	U117042747	60503	14/08/2026	0,00
FXW2I38	U116556547	74550	13/08/2026	130,16	FXY2E14	U116833417	74550	14/08/2026	130,16
FXY3306	U116539277	74550	12/08/2026	130,16	FXY4C90	U117032957	74550	14/08/2026	130,16
FXY6711	U116763567	74550	12/08/2026	130,16	FYB5E87	U116981037	60503	13/08/2026	293,47
FYB5E87	A076788855	55412	19/08/2026	195,23	FYC8C18	U116601757	74550	13/08/2026	130,16
FYE5644	U116843757	74550	14/08/2026	0,00	FYE9120	U117058477	60503	14/08/2026	293,47
FYG8H19	U117053967	74550	14/08/2026	130,16	FYH3379	U116515847	74550	13/08/2026	130,16
FYH3379	U116581307	74550	13/08/2026	130,16	FYH3379	U116595817	74550	13/08/2026	130,16
FYH3379	U116596587	74630	13/08/2026	195,23	FYH3379	U116640367	74550	13/08/2026	130,16
FYH3379	U116989287	60503	13/08/2026	293,47	FYH3379	U116989947	74550	13/08/2026	130,16
FYH3379	U116997317	74550	13/08/2026	130,16	FYH3379	U116999307	74550	13/08/2026	130,16
FYH3379	U116999407	74550	13/08/2026	130,16	FYH3379	U116643887	74550	13/08/2026	130,16
FYH3379	U116826047	60503	14/08/2026	293,47	FYH3379	U116844637	74550	14/08/2026	130,16
FYH3379	U116845297	74550	14/08/2026	130,16	FYH3379	U116857067	74550	14/08/2026	130,16
FYH3379	U117033067	74550	14/08/2026	130,16	FYH3379	U116859267	74550	14/08/2026	130,16
FYH3379	U117033507	60503	14/08/2026	293,47	FYH7D46	A073131219	75870	19/08/2026	293,47
FYI9J75	U116727047	74550	12/08/2026	130,16	FYJ7307	U116792607	74550	12/08/2026	130,16
FYK2E39	U116530477	74550	12/08/2026	130,16	FYM9B05	U116732437	74550	12/08/2026	130,16
FYQ8C18	U116856187	74550	14/08/2026	130,16	FYR0E13	U116864877	74550	14/08/2026	130,16
FYT2F48	U116863007	74550	14/08/2026	130,16	FYT2J78	U116583827	60503	13/08/2026	293,47
FYT4B92	U117048797	74630	14/08/2026	195,23	FYT4J72	U116803937	74550	14/08/2026	130,16
FYU9E39	U116576787	74550	13/08/2026	0,00	FYW0909	A076526354	54600	18/08/2026	130,16
FYZ2A74	U116747837	74550	12/08/2026	130,16	FZB8H42	U117002377	74550	13/08/2026	130,16
FZC2A26	U116613747	74550	13/08/2026	130,16	FZC2A26	U116614737	74550	13/08/2026	130,16
FZC5G13	U117052427	74550	14/08/2026	130,16	FZC8G53	U116634647	74550	13/08/2026	0,00
FZD0G88	U116784137	74550	12/08/2026	130,16	FZD0G88	U116787327	74550	12/08/2026	130,16
FZG2F38	A076861188	55413	18/08/2026	195,23	FZG5786	U116736397	74550	12/08/2026	130,16
FZI4748	U116856077	74550	14/08/2026	0,00	FZI5A73	U116853547	74550	14/08/2026	130,16
FZP0027	U116496047	74550	13/08/2026	130,16	FZR3J19	U116581957	60503	13/08/2026	293,47
FZR3J19	U116876537	74550	14/08/2026	130,16	FZR7D68	U117041757	74550	14/08/2026	130,16
FZU5B07	A073310911	66532	18/08/2026	195,23	FZU6E71	A072706390	75870	19/08/2026	293,47
FZW6H73	U116441927	74550	12/08/2026	130,16	FZW8545	A076526460	54521	18/08/2026	195,23
FZW9758	U116812517	74550	14/08/2026	130,16	FZY8A78	U116514417	60503	13/08/2026	293,47
FZZ9258	U116640917	74550	13/08/2026	130,16	GAA1A78	U116455457	74550	12/08/2026	130,16
GAA9A18	U117034827	74550	14/08/2026	0,00	GAB0D98	U116970587	74550	13/08/2026	130,16
GAB6J42	U116457547	74550	12/08/2026	130,16	GAB6J42	U116458107	74550	12/08/2026	130,16
GAD0I00	A076788901	55412	19/08/2026	195,23	GAD4337	A073987229	76331	19/08/2026	293,47
GAD7E38	U116788207	74550	12/08/2026	130,16	GAE4I37	U116800857	74550	14/08/2026	130,16
GAE6129	U116624637	74550	13/08/2026	130,16	GAF5B53	U116999627	74550	13/08/2026	130,16
GAG4427	U116566007	74550	13/08/2026	130,16	GAG4427	U116504627	74550	13/08/2026	130,16
GAG4427	U116566117	74630	13/08/2026	195,23	GAG4427	U116639927	74630	13/08/2026	195,23
GAG4427	U116640257	74630	13/08/2026	195,23	GAG4427	U116988407	74710	13/08/2026	880,41
GAG4427	U116799537	74630	14/08/2026	195,23	GAG4427	U116800307	74710	14/08/2026	880,41
GAG4427	U116800527	74550	14/08/2026	130,16	GAG4427	U116800747	74630	14/08/2026	195,23
GAG4427	U117050007	74710	14/08/2026	880,41	GAG4427	U116825387	74630	14/08/2026	195,23
GAG4427	U117050667	74710	14/08/2026	880,41	GAG8J27	U116971357	74550	13/08/2026	130,16
GAG8J27	U117024817	74550	14/08/2026	130,16	GAH6F91	U116432357	60503	12/08/2026	293,47
GAH9C06	U117058697	60503	14/08/2026	293,47	GAI1B27	U116815047	74550	14/08/2026	130,16
GAI2F95	U116801407	60503	14/08/2026	293,47	GAM6G19	U116506717	74550	13/08/2026	130,16
GAO1I56	A073659639	55412	18/08/2026	195,23	GAO5C07	A076666393	54010	19/08/2026	195,23
GAP3A31	U116580637	74550	13/08/2026	130,16	GAP5973	U116623107	74550	13/08/2026	130,16
GAP9I44	U116976747	74550	13/08/2026	130,16	GAR5E04	U117020747	60503	14/08/2026	293,47
GAU9E57	U116793267	74550	12/08/2026	0,00	GAV4548	U116810097	74550	14/08/2026	0,00
GAW0G41	A076861056	57030	18/08/2026	130,16	GAW6006	U116865107	74550	14/08/2026	130,16
GAZ7379	U116993137	60503	13/08/2026	293,47	GAZ8E83	A073356270	75870	07/08/2026	293,47
GBA8H53	U116527617	74550	12/08/2026	130,16	GBB9I11	A076195064	54521	18/08/2026	195,23
GBC1098	U116533227	74550	12/08/2026	130,16	GBC4496	U116608907	74550	13/08/2026	130,16
GBD5E47	U116573267	74550	13/08/2026	130,16	GBF5H81	U117036807	74550	14/08/2026	130,16
GBF8G09	A073659329	55412	18/08/2026	0,00	GBH3E66	U116526847	74550	12/08/2026	130,16
GBH8J68	A072706447	75870	19/08/2026	293,47	GBI1C49	A076610690	75870	19/08/2026	293,47
GBI9040	U116619247	60503	13/08/2026	293,47	GBJ9080	U116992587	60503	13/08/2026	293,47
GBL1F03	A072706439	75870	19/08/2026	293,47	GBN7C76	U116856517	74550	14/08/2026	130,16
GBQ2C91	A073659728	55412	18/08/2026	0,00	GBQ4G56	A071284158	76332	19/08/2026	293,47
GBR0J63	U117046597	74550	14/08/2026	130,16	GBS5D97	U116625847	74550	13/08/2026	130,16
GBU4A73	U116809107	74550	14/08/2026	130,16	GBW5I64	U116745637	74550	12/08/2026	130,16
GBW5I64	U117002597	74550	13/08/2026	130,16	GBW6A43	U116834517	74550	14/08/2026	0,00
GBW7B31	A074201989	60501	19/08/2026	293,47	GBX9G36	U116797557	74550	12/08/2026	130,16
GBY3J84	U116503857	74550	13/08/2026	130,16	GBY9C10	U116869717	74550	14/08/2026	130,16
GCA2A74	U117056717	74550	14/08/2026	130,16	GCA3D86	U116988307	74550	13/08/2026	130,16
GCB6E55	U116470527	74550	12/08/2026	130,16	GCC9C94	U116523007	74630	13/08/2026	195,23
GCD5B74	U116473507	60503	12/08/2026	293,47	GCE3D55	U116559077	74550	13/08/2026	130,16
GCF1679	A076096228	55412	19/08/2026	0,00	GCF3975	U116970477	56732	13/08/2026	130,16
GCF8055	U116619807	74550	13/08/2026	130,16	GCH5H62	U116784467	74550	12/08/2026	130,16
GCJ4D48	U116970707	74550	13/08/2026	130,16	GCK0J88	U116724517	74550	12/08/2026	130,16
GCL2J22	U116814507	60503	14/08/2026	0,00	GCL8660	A076789290	55412	19/08/2026	195,23
GCM4E17	U116445997	60503	12/08/2026	0,00	GCN2607	U116832867	60503	14/08/2026	0,00
GCN5480	A076800812	72340	18/08/2026	130,16	GCN6834	U116796787	74550	12/08/2026	0,00
GCN7C23	U116740137	74550	12/08/2026	130,16	GCO3209	A075518609	75870	19/08/2026	293,47
GCP1C56	U116551707	74550	12/08/2026	130,16	GCP8F69	U116443027	74550	12/08/2026	130,16
GCQ8J17	U116726937	74630	12/08/2026	195,23	GCS2H22	U116629587	74550	13/08/2026	130,16
GCS5H28	U116826377	74550	14/08/2026	130,16	GCT1164	U116828357	74630	14/08/2026	195,23
GCT1164	U116828687	60503	14/08/2026	293,47	GCT7A15	U117017337	60503	14/08/2026	0,00
GCT8J77	U116986867	74550	13/08/2026	130,16	GCU8I38	U116746627	74550	12/08/2026	130,16
GCU8I38	U116828467	74550	14/08/2026	130,16	GCW0C11	U116602857	74550	13/08/2026	130,16
GCW5417	U116835727	74550	14/08/2026	0,00	GCW7E62	U116842327	74550	14/08/2026	130,16
GCW8D41	U116979717	60503	13/08/2026	293,47	GCX7G47	U116767307	74550	12/08/2026	130,16
GCY1008	U116496157	74550	13/08/2026	130,16	GCZ3B37	U116525307	60503	13/08/2026	293,47
GDA3G38	U116796237	74550	12/08/2026	130,16	GDB2C75	U116841777	74550	14/08/2026	130,16
GDB5F49	U116980157	56732	13/08/2026	130,16	GDC0H37	U116534107	74550	12/08/2026	130,16
GDC0J89	U116533777	74550	12/08/2026	130,16	GDE1F79	U116616827	74550	13/08/2026	130,16
GDE3H48	U116631787	74550	13/08/2026	130,16	GDF7685	U116969707	74550	13/08/2026	130,16
GDF9H33	U116585587	74550	13/08/2026	130,16	GDG5550	U116975427	74550	13/08/2026	130,16
GDH6A00	A074968392	54521	18/08/2026	195,23	GDJ1J54	A076844348	60501	18/08/2026	293,47
GDJ8E69	U117028447	74550	14/08/2026	130,16	GDK1G79	A076526435	55500	18/08/2026	130,16
GDL0D59	U116497147	74550	13/08/2026	130,16	GDL0D59	U116498907	74550	13/08/2026	130,16
GDM2C31	U116579317	74550	13/08/2026	0,00	GDM2C31	U116579537	74550	13/08/2026	0,00
GDN5E00	U116538947	74550	12/08/2026	130,16	GDP5617	U116520027	74550	13/08/2026	130,16
GDP8218	A076844755	57030	19/08/2026	130,16	GDQ1I48	U116577557	74630	13/08/2026	195,23
GDQ8J08	U116574367	74550	13/08/2026	130,16	GDR9808	U117057377	60503	14/08/2026	293,47
GDS3330	U116871367	74550	14/08/2026	130,16	GDS3330	U117069147	74550	14/08/2026	130,16

GDS3330	U116877207	74550	14/08/2026	130,16	GDU0054	U117015247	74550	14/08/2026	130,16
GDV8D27	U116785017	74550	12/08/2026	0,00	GDX2H08	U117044947	60503	14/08/2026	293,47
GDY3B32	U116979607	60503	13/08/2026	293,47	GEA9B56	U117001937	74550	13/08/2026	130,16
GEC5C74	U116841887	74550	14/08/2026	0,00	GEC5C74	U116842107	74550	14/08/2026	0,00
GEC6A55	U116848267	74550	14/08/2026	130,16	GEC9J57	A076471983	76332	19/08/2026	293,47
GEF4H61	A075884010	55412	18/08/2026	195,23	GEF6D24	U116837047	74550	14/08/2026	130,16
GEG0G11	A076096317	55412	19/08/2026	195,23	GEI2440	U116833197	74550	14/08/2026	130,16
GEO0B69	U116841997	74550	14/08/2026	130,16	GEO0H94	U116615507	74550	13/08/2026	130,16
GEQ1225	A074186009	67261	18/08/2026	195,23	GEQ1225	A074185991	65992	18/08/2026	293,47
GEQ1225	A074186017	66372	18/08/2026	195,23	GER7C93	U116642127	74550	13/08/2026	130,16
GES0J51	A076219524	75870	19/08/2026	293,47	GES1I36	A070047187	55680	18/08/2026	0,00
GES8E30	U116998307	74630	13/08/2026	195,23	GET9A21	U116575687	74550	13/08/2026	130,16
GEU8H25	U116609897	74550	13/08/2026	130,16	GEV7F85	A073659515	55412	18/08/2026	195,23
GEW2680	A076788766	73400	18/08/2026	130,16	GEX4B34	U117017447	74550	14/08/2026	130,16
GEY6J54	U116746957	74550	12/08/2026	130,16	GEZ8E20	U116543677	74630	12/08/2026	195,23
GFB5D81	U116580967	74550	13/08/2026	0,00	GFC0G41	A076195110	55417	19/08/2026	195,23
GFC1D82	U116617597	74630	13/08/2026	195,23	GFD1A95	A071344800	76331	19/08/2026	293,47
GFE4F05	U116625187	74550	13/08/2026	130,16	GFE6A04	A073017246	75870	19/08/2026	293,47
GFF0B41	U117067507	74550	14/08/2026	130,16	GFG9C51	A076789118	55412	19/08/2026	195,23
GFH2E71	U116588007	74550	13/08/2026	0,00	GFH7A53	A073659469	55412	18/08/2026	195,23
GFI3C41	U116528277	74550	12/08/2026	130,16	GFI8054	U116828577	74550	14/08/2026	130,16
GFJ9D88	A076526419	55500	18/08/2026	130,16	GFK2B16	U116546977	74550	12/08/2026	0,00
GFK5J44	U116819887	74550	14/08/2026	130,16	GFL2A97	U116497587	74550	13/08/2026	130,16
GFL5559	U116876097	74550	14/08/2026	0,00	GFL9E80	U117065307	74550	14/08/2026	130,16
GFN3B61	U116535207	74550	12/08/2026	130,16	GFN5H45	U116454687	74550	12/08/2026	130,16
GFQ5C02	U116859927	74550	14/08/2026	130,16	GFQ5I78	U117031967	74550	14/08/2026	130,16
GFS8D21	U117003147	74550	13/08/2026	130,16	GFV6I01	U116479217	60503	12/08/2026	293,47
GFW1H36	A076789169	55412	19/08/2026	195,23	GFX8G23	U116810977	60503	14/08/2026	0,00
GFY2D50	U116758407	74550	12/08/2026	130,16	GFY3748	U116641357	74550	13/08/2026	0,00
GGA0J06	U116977737	56732	13/08/2026	130,16	GGA1678	U117023277	74550	14/08/2026	130,16
GGA8D98	U116773137	74550	12/08/2026	130,16	GGB4501	U116777757	74550	12/08/2026	130,16
GGB5E08	U116541587	60503	12/08/2026	293,47	GGF7G92	U116773687	60503	12/08/2026	293,47
GGG6B81	U117011287	74550	14/08/2026	130,16	GGI0E25	A076096201	55412	19/08/2026	0,00
GGI7A58	A076666350	75870	19/08/2026	0,00	GGL0G64	A076598797	75870	19/08/2026	293,47
GGL9I59	A076096430	55680	19/08/2026	195,23	GGM5H04	U116604617	74550	13/08/2026	130,16
GGM5H04	U116640037	74550	13/08/2026	130,16	GGO8F09	U116980707	56732	13/08/2026	130,16
GGP2A80	U116590097	74550	13/08/2026	130,16	GGP7788	A076844372	60501	18/08/2026	293,47
GGQ1F19	A070320622	73580	18/08/2026	130,16	GGT5025	A076844615	75870	18/08/2026	293,47
GGT9E81	U116751027	74550	12/08/2026	130,16	GGU4A16	U116549287	74550	12/08/2026	130,16
GGV1D72	U117048137	74550	14/08/2026	130,16	GGV7H37	U116436757	60503	12/08/2026	293,47
GGV8F82	U117021957	74550	14/08/2026	130,16	GGX3164	U116570077	60503	13/08/2026	293,47
GGX5I84	U116850577	60503	14/08/2026	293,47	GHA7219	A075398123	66700	18/08/2026	195,23
GHA7219	A075398131	67261	18/08/2026	195,23	GHC0A88	U116771817	74550	12/08/2026	130,16
GHC0B57	U116460627	74550	12/08/2026	130,16	GHD4J72	U116537957	74550	12/08/2026	130,16
GHG3D17	U116767967	74550	12/08/2026	130,16	GHG6A26	U116438957	74550	12/08/2026	130,16
GHH7G00	U116871707	74630	14/08/2026	195,23	GHI1I73	A076622965	52741	30/07/2026	2.934,70
GHI6G16	U116824067	74550	14/08/2026	0,00	GHI6G16	U116826707	74550	14/08/2026	0,00
GHK7G67	U116554897	74550	12/08/2026	130,16	GHK8E24	U116879947	74550	14/08/2026	130,16
GHK8E24	U117069917	74550	14/08/2026	130,16	GHL2A45	U116978397	74550	13/08/2026	130,16
GHL5G36	U116733867	74550	12/08/2026	130,16	GHN6B01	U116733757	74550	12/08/2026	130,16
GHN6G98	U116542027	74550	12/08/2026	130,16	GHO8484	U116784027	74550	12/08/2026	130,16
GHS7A67	U116779847	74550	12/08/2026	130,16	GHU5F70	U116530707	74550	12/08/2026	130,16
GHV7E97	U116807127	60503	14/08/2026	293,47	GHY0D05	A073906997	75870	18/08/2026	293,47
GIB7F42	U116976087	74550	13/08/2026	0,00	GIC3A23	U117067607	74550	14/08/2026	130,16
GIC5550	U116776987	74550	12/08/2026	130,16	GIC7E40	U116795687	60503	12/08/2026	293,47
GID7A83	A076789061	55412	19/08/2026	195,23	GID7B27	U116817027	74550	14/08/2026	130,16
GIH0G11	U116625407	74550	13/08/2026	130,16	GII7A90	U116524757	74550	13/08/2026	130,16
GIJ8I31	U116606047	74550	13/08/2026	130,16	GIK5929	U116770497	74550	12/08/2026	130,16
GIK5929	U116584157	74550	13/08/2026	130,16	GIN2390	U116763787	60503	12/08/2026	0,00
GIN7G97	U117046707	74550	14/08/2026	130,16	GIO0B66	U116562597	74550	13/08/2026	130,16
GIO5A63	A075884044	55412	18/08/2026	195,23	GIO9J28	U116448417	74550	12/08/2026	130,16
GIP0998	U116881267	74550	14/08/2026	130,16	GIP4D15	A075398115	73400	18/08/2026	130,16
GIQ4I71	U116834077	74550	14/08/2026	130,16	GIR0F32	U116979387	74550	13/08/2026	130,16
GIR1C64	U116984227	74550	13/08/2026	130,16	GIR1C64	U117015577	74550	14/08/2026	130,16
GIR1C64	U117048357	60503	14/08/2026	293,47	GIR1C64	U116821317	60503	14/08/2026	293,47
GIR1C64	U116821427	74630	14/08/2026	195,23	GIR1D26	U116617817	74550	13/08/2026	130,16
GIR2B55	U116984447	56732	13/08/2026	130,16	GIS1I01	U117060017	74550	14/08/2026	130,16
GIS6F85	A074185959	60501	18/08/2026	0,00	GIS6F85	A074185967	60501	18/08/2026	0,00
GIV6A53	U117059797	74550	14/08/2026	130,16	GIW0I08	A076860955	57030	18/08/2026	130,16
GIX4D24	U116760707	74550	12/08/2026	0,00	GIY2J71	U117026687	74550	14/08/2026	0,00
GJA1B25	U116818457	74550	14/08/2026	130,16	GJA1I26	U116636957	74550	13/08/2026	0,00
GJB7E90	A076096325	55412	19/08/2026	195,23	GJD7913	U116758507	74550	12/08/2026	130,16
GJE4E32	A076789231	55412	19/08/2026	195,23	GJE6F98	U117077177	57463	13/08/2026	130,16
GJF7F39	U116534327	74550	12/08/2026	0,00	GJG5H04	U116519257	60503	13/08/2026	0,00
GJG8B65	A076789240	55412	19/08/2026	195,23	GJH0620	U116629807	74550	13/08/2026	130,16
GJH2080	U116839467	74550	14/08/2026	130,16	GJI0D57	U116144267	74630	10/08/2026	195,23
GJI3I86	A076844810	57030	19/08/2026	130,16	GJI9I57	U116974007	74550	13/08/2026	130,16
GJJ3G10	U116801187	74550	14/08/2026	130,16	GJK2E55	A076789045	55412	19/08/2026	0,00
GJL2B72	U117000617	74630	13/08/2026	195,23	GJL9J90	U116503747	74550	13/08/2026	130,16
GJM4F72	U117068047	74550	14/08/2026	130,16	GJO7J28	U116558527	74550	13/08/2026	130,16
GJP6E80	U116748607	74550	12/08/2026	130,16	GJQ5J14	U116995007	74550	13/08/2026	130,16
GJS2A45	U116804487	74630	14/08/2026	195,23	GJS6F96	U116555337	74550	12/08/2026	130,16
GJS6F96	U116807907	74550	14/08/2026	130,16	GJS8B74	U116977077	60503	13/08/2026	0,00
GJU0555	U116975537	56732	13/08/2026	130,16	GJV8E81	U116981477	74550	13/08/2026	130,16
GJW0290	A076096376	55412	19/08/2026	195,23	GJX7A84	U116602637	74550	13/08/2026	130,16
GJY5860	U116510787	74550	13/08/2026	130,16	GJZ9A04	A076219583	75870	19/08/2026	293,47
GKB7G65	A073659647	55412	18/08/2026	195,23	GKD3A08	A076666334	75870	19/08/2026	293,47
GKE4939	U116846397	74550	14/08/2026	130,16	GKE5F66	U116723527	74550	12/08/2026	130,16
GKH4005	A076861200	57030	19/08/2026	130,16	GQA0A30	U116763457	74550	12/08/2026	130,16
GQN2007	U116732657	74550	12/08/2026	130,16	GQN2007	U116841667	74550	14/08/2026	130,16
GRK8806	A076789444	55412	19/08/2026	195,23	GSE5A01	U116565897	60503	13/08/2026	293,47
GSE5A01	U116797887	60503	14/08/2026	293,47	GTY0369	U116818677	74710	14/08/2026	880,41
GUL7F96	U117041427	74550	14/08/2026	130,16	GWR8774	U116179137	60503	10/08/2026	293,47
GXS2J82	U116590427	74550	13/08/2026	130,16	GYE7J00	U116802067	74550	14/08/2026	130,16
GYJ1020	U116762687	60503	12/08/2026	293,47	GYR1424	A070169207	55500	18/08/2026	130,16
GZM8A98	U116768737	74550	12/08/2026	130,16	GZV1466	U117078717	57463	14/08/2026	130,16
GZV1998	A076096350	55412	19/08/2026	195,23	HAM9J05	A070231239	55500	18/08/2026	130,16
HCI4B66	U116622547	74550	13/08/2026	130,16	HCI8477	U116568427	60503	13/08/2026	293,47
HDB4F05	U117029767	56732	14/08/2026	130,16	HDF2B34	A076598800	75870	19/08/2026	293,47
HDX2G89	U116762137	74550	12/08/2026	130,16	HEB7H72	U116854207	74630	14/08/2026	195,23
HEI1310	A076096473	55412	19/08/2026	195,23	HER1C11	U116515517	56732	13/08/2026	130,16
HFP8107	U117008867	74550	14/08/2026	130,16	HFR1232	U116727927	60503	12/08/2026	293,47
HFR6F13	U116565907	74550	13/08/2026	130,16	HFR6F13	U116830007	74550	14/08/2026	130,16
HGV5J23	U116723417	74550	12/08/2026	130,16	HGV5J23	U116586907	60503	13/08/2026	293,47
HHH6C82	U116808777	74630	14/08/2026	195,23	HHW9291	U116631457	74550	13/08/2026	130,16
HHW9291	U116633437	74550	13/08/2026	130,16	HIM7G52	U116572937	74550	13/08/2026	0,00
HIR2498	U116810537	60503	14/08/2026	293,47	HJK0141	A073659418	55412	18/08/2026	195,23
HJK0141	A076788936	55412	19/08/2026	195,23	HKQ2B77	U117076847	57463	13/08/2026	130,16
HKQ4H42	U116534547	60503	12/08/2026	293,47	HKV2542	U116600107	60503	13/08/2026	293,47
HKZ3B89	U116973007	74550	13/08/2026	0,00	HLG4D70	A072667875	65992	16/08/2026	293,47
HLP5809	U116567877	74630	13/08/2026	195,23	HLX1140	U116975867	74630	13/08/2026	195,23
HMV0095	U117035927	74550	14/08/2026	130,16	HMY7F88	A073659817	55412	18/08/2026	195,23
HNI4C93	A076526311	55500	18/08/2026	130,16	HNK3E40	U116629917	74550	13/08/2026	130,16
HNP9H50	U117032187	60503	14/08/2026	293,47	HOC3F86	U117011067	74550	14/08/2026	130,16
HRJ4215	U116541037	74710	12/08/2026	880,41	HRJ4215	U116541257	74630	12/08/2026	195,23
HRJ4215	U116541367	74630	12/08/2026	195,23	HRJ4215	U116603077	74550	13/08/2026	130,16
HRJ4215	U116603297	74630	13/08/2026	195,23	HRJ4215	U116603517	60503	13/08/2026	293,47
HRJ4215	U116603627	74550	13/08/2026	130,16	HRJ4215	U116604727	60503	13/08/2026	293,47
HRJ4215	U116604837	74550	13/08/2026	130,16	HRJ4215	U116635197	74630	13/08/2026	195,23
HRJ4215	U116635307	74630	13/08/2026	195,23	HRJ4215	U116635417	74630	13/08/2026	195,23
HRJ4215	U117001167	74550	13/08/2026	130,16	HRZ4333	U117046377	60503	14/08/2026	293,47
HTJ6017	U116584927	74550	13/08/2026	130,16	HWR2H93	U116576347	74550	13/08/2026	130,16
HXE5419	U116538287	60503	12/08/2026	293,47	HXM4F34	A076096384	55412	19/08/2026	195,23
IGX6612	U117046487	60503	14/08/2026	293,47	IJM9D50	A073791170	60501	15/08/2026	293,47
ILX2978	U116526297	60503	13/08/2026	293,47	IOR5F94	U116604507	74550	13/08/2026	0,00
ISU0A01	A076096279	55412	19/08/2026	195,23	IYI3651	U116544117	74550	12/08/2026	0,00
IYK7C50	A073659833	55412	18/08/2026	195,23	IYM7J14	U117078507	57463	14/08/2026	130,16
IZA5B87	U116756197	74550	12/08/2026	130,16	IZV4D30	U116774457	74550	12/08/2026	130,16
JAX1D76	U116481747	74550	12/08/2026	130,16	JBU0D52	A076844461	60501	18/08/2026	293,47
JEI9F04	U116498577	74550	13/08/2026	130,16	JEV8456	U116872907	74630	14/08/2026	195,23
JGI6343	U116752457	74550	12/08/2026	130,16	JGI6343	U116752677	74630	12/08/2026	195,23
JGI6343	U116752897	74550	12/08/2026	130,16	JGI6343	U116769287	74550	12/08/2026	130,16
JGI6343	U116769397	60503	12/08/2026	293,47	JGI6343	U116769727	74710	12/08/2026	880,41
JGI6343	U117007547	74550	14/08/2026	130,16	JGI6343	U117051877	74550	14/08/2026	130,16
JGI6343	U117054407	74550	14/08/2026	130,16	JGI6343	U117057707	74630	14/08/2026	195,23
JGI6343	U116848157	60503	14/08/2026	293,47	JGI6343	U116849587	60503	14/08/2026	293,47
JGI6343	U116852227	60503	14/08/2026	293,47	JHT9824	U116562267	74550	13/08/2026	130,16
JHT9824	U116562377	74630	13/08/2026	195,23	JHT9824	U116501877	74630	13/08/2026	195,23
JIA7F01	U116851127	74550	14/08/2026	130,16	JJH9D90	U116567007	60503	13/08/2026	293,47
JJT0C64	U116995997	74550	13/08/2026	130,16	JKP9C32	U116859607	74550	14/08/2026	130,16
JNK6J87	U116760157	74550	12/08/2026	130,16	JON3F45	U116979167	74550	13/08/2026	0,00
JOS4628	U116976857	74550	13/08/2026	130,16	JOV7H51	A076526362	55500	18/08/2026	130,16
JRZ7A62	U116561607	74550	13/08/2026	130,16	JTQ7757	U116550387	74630	12/08/2026	195,23
JTQ7757	U116552367	74550	12/08/2026	130,16	JTQ7757	U116552477	74550	12/08/2026	130,16
JTQ7757	U116554127	74550	12/08/2026	130,16	JTQ7757	U116502317	74630	13/08/2026	195,23
JTQ7757	U116614307	60503	13/08/2026	293,47	JVB0838	U117027347	74550	14/08/2026	130,16
JWN5712	U116666217	74630	11/08/2026	195,23	JWN5712	U116770277	74630	12/08/2026	195,23
JWN5712	U116770507	74550	12/08/2026	130,16	JWN5712	U116796127	74550	12/08/2026	130,16
JWN5712	U116586137	60503	13/08/2026	293,47	JWN5712	U116518927	74630	13/08/2026	195,23
JWN5712	U116519707	60503	13/08/2026	293,47	JWN5712	U116798007	60503	14/08/2026	293,47
JWN5712	U116829017	74550	14/08/2026	130,16	JYJ8A56	U116859047	60503	14/08/2026	293,47
JZU7D55	U116623537	74630	13/08/2026	195,23	JZZ1695	U117021627	60503	14/08/2026	293,47
KGL2D51	U116517167	74550	13/08/2026	130,16	KGL2D51	U117067277	74550	14/08/2026	130,16
KGX4530	U116431587	74550	12/08/2026	130,16	KGX4530	U116503527	74550	13/08/2026	130,16
KGX4530	U116564467	74550	13/08/2026	130,16	KGX4530	U116564807	74550	13/08/2026	130,16
KHC4H12	U116979827	74550	13/08/2026	130,16	KHI2H43	U117056277	74550	14/08/2026	130,16
KIU4569	U117076957	57463	13/08/2026	130,16	KJP8I73	A076096511	55412	19/08/2026	195,23
KJV0C22	U116860707	74550	14/08/2026	130,16	KJV0C22	U116866417	74550	14/08/2026	130,16
KJV0C22	U116866527	74550	14/08/2026	130,16	KKI2139	U116991377	74630	13/08/2026	195,23
KKI2139	U117013377	74550	14/08/2026	130,16	KNG7620	U117043957	74550	14/08/2026	130,16
KNT0090	U116796677	74550	12/08/2026	130,16	KOU7912	U116175837	60503	10/08/2026	293,47

KOY7110	U117034387	56732	14/08/2026	0,00	KPA7737	U116862457	74550	14/08/2026	130,16	RPE8J07	U116787877	74550	12/08/2026	130,16	RQC7F51	U116448747	60503	12/08/2026	293,47
KPA7737	A073659760	55412	18/08/2026	195,23	KQL8902	U116597027	60503	13/08/2026	293,47	RTB9F12	A076219532	75870	19/08/2026	293,47	RTD0H30	A076096600	55412	19/08/2026	195,23
KQO2642	U116539167	74550	12/08/2026	130,16	KQO6D18	U117068707	74550	14/08/2026	0,00	RTF8A10	U117037807	74550	14/08/2026	130,16	RTL5B45	U116753227	74550	12/08/2026	130,16
KRT9F90	U116507377	56732	13/08/2026	130,16	KRV5C76	U117027787	56732	14/08/2026	0,00	RTM3A54	U116877087	74550	14/08/2026	130,16	RTQ4G80	U116549407	74550	12/08/2026	130,16
KVM6423	A072706463	75870	19/08/2026	293,47	KVT8B74	U116812957	74550	14/08/2026	130,16	RTQ5B20	U116741017	74550	12/08/2026	0,00	RTS2A06	U116780407	74550	12/08/2026	130,16
KVW6J94	U117013707	60503	14/08/2026	293,47	KWN3F52	U116803827	74550	14/08/2026	130,16	RTS2G66	A070047152	72930	18/08/2026	130,16	RTT7E28	U116546757	74550	12/08/2026	130,16
KXX1H79	A070169185	55500	18/08/2026	130,16	KYC4923	U116979277	60503	13/08/2026	293,47	RTV2J75	U116810317	74550	14/08/2026	130,16	RTV7A57	U116580747	74550	13/08/2026	130,16
KYD2B03	U117000947	74550	13/08/2026	130,16	KYG9J29	A073659345	55412	18/08/2026	195,23	RTV7E65	U116518487	74550	13/08/2026	130,16	RTZ1B16	U116751247	74550	12/08/2026	130,16
KZM1F10	A073659736	55412	18/08/2026	195,23	LIT2079	U117044067	74630	14/08/2026	195,23	RTZ5I63	U116505177	74550	13/08/2026	130,16	RUA9D53	U116500447	74550	13/08/2026	130,16
LLG4H90	U116859707	74630	14/08/2026	195,23	LLL2481	U116624207	74550	13/08/2026	130,16	RUB5J27	U116799097	74550	14/08/2026	130,16	RUL5B03	U116562157	74550	13/08/2026	130,16
LLL2481	U116624417	74710	13/08/2026	880,41	LLL3H80	U116589217	74550	13/08/2026	130,16	RUL5G97	U117011407	74550	14/08/2026	0,00	RUQ9J06	U116805367	74550	14/08/2026	0,00
LNK2C00	U116608797	60503	13/08/2026	293,47	LNX6411	U116754437	74550	12/08/2026	130,16	RUR8H59	A070970031	55090	18/08/2026	130,16	RUU7A67	U116634867	74630	13/08/2026	195,23
LNX6411	U116754657	74550	12/08/2026	130,16	LNX6411	U116754767	74550	12/08/2026	130,16	RUW0B92	U116996437	74550	13/08/2026	130,16	RUX0J42	U116763347	74550	12/08/2026	130,16
LNX6411	U116755107	74630	12/08/2026	195,23	LPJ1G16	U116637397	74550	13/08/2026	130,16	RUX9I43	U117000837	74630	13/08/2026	195,23	RUY3D34	U116591747	74550	13/08/2026	130,16
LPK2301	U117001387	74710	13/08/2026	880,41	LQD8B37	U116880937	74550	14/08/2026	130,16	RVB0H91	U116580207	60503	13/08/2026	293,47	RVF1I11	U116859817	74550	14/08/2026	130,16
LQK3G52	U116514307	74550	13/08/2026	130,16	LQL8D11	A075883900	55412	18/08/2026	195,23	RVG8E76	U116985437	74550	13/08/2026	130,16	RVG9I31	U116792057	74550	12/08/2026	130,16
LQO9B98	A073907020	60501	18/08/2026	0,00	LRF5I66	U116865977	74550	14/08/2026	130,16	RVJ5B29	U116593177	74550	13/08/2026	0,00	RVM9A16	A072607236	55090	15/08/2026	130,16
LRF5J61	U117069477	74550	14/08/2026	0,00	LSQ5F91	A073659809	55412	18/08/2026	195,23	RVS0B64	A070231247	54522	18/08/2026	195,23	RVS0F58	U116848047	74550	14/08/2026	130,16
LTE4236	U116734747	74550	12/08/2026	130,16	LTW8D97	U116636077	60503	13/08/2026	293,47	RVS8I43	U116636517	74550	13/08/2026	130,16	RVW2A27	U117022837	74550	14/08/2026	130,16
LUL6C80	U116852447	74550	14/08/2026	130,16	LUW6563	U116509577	74550	13/08/2026	130,16	RVW2A27	U116829677	74550	14/08/2026	130,16	RVY1B30	U117042417	60503	14/08/2026	293,47
LVC0010	A073131286	75870	19/08/2026	293,47	LVM9592	U116872137	74550	14/08/2026	130,16	RVY1C81	U116984777	74550	13/08/2026	130,16	RVY7D68	U116427957	74550	12/08/2026	130,16
LYQ6112	U116516947	74550	13/08/2026	130,16	LYV3721	A073367212	67851	18/08/2026	293,47	RVZ2B54	U116629367	74550	13/08/2026	130,16	RWG0B09	U117024597	56732	14/08/2026	130,16
MBX9C59	U116810757	60503	14/08/2026	293,47	MFQ0154	U117007877	74630	14/08/2026	195,23	RXN0C62	A076860866	57030	18/08/2026	130,16	RXY6G42	A076860939	57030	18/08/2026	130,16
MFQ0154	U117060347	74630	14/08/2026	195,23	MFQ0154	U117062437	74630	14/08/2026	195,23	RYY2I09	U116551487	74550	12/08/2026	130,16	SAS8F00	U116451717	56732	12/08/2026	130,16
MHF2I63	U116785907	74550	12/08/2026	130,16	MHG5B76	U116870157	74550	14/08/2026	130,16	SBR2E34	A072706510	75870	19/08/2026	293,47	SDL6G13	U116815927	60503	14/08/2026	293,47
MHH1H29	U116622437	74550	13/08/2026	130,16	MIO3I68	U117078057	57463	14/08/2026	130,16	SDS5J80	U116511667	74710	13/08/2026	0,00	SDV7A86	A070147459	60501	18/08/2026	293,47
MKS6B78	U116868407	74550	14/08/2026	130,16	MMH1817	U117076407	57463	13/08/2026	130,16	SDV7A86	A070169240	55500	18/08/2026	130,16	SEA8D91	U116546317	74550	12/08/2026	130,16
MMZ2736	U116576677	74550	13/08/2026	130,16	MNY3D38	U116755427	74550	12/08/2026	130,16	SEW3G87	U116977957	74550	13/08/2026	130,16	SFB3F62	A076844585	75870	18/08/2026	0,00
MRN6802	U116983237	60503	13/08/2026	0,00	MSP8D26	U117054627	74550	14/08/2026	130,16	SFB8G09	U116608577	74550	13/08/2026	130,16	SFC3A07	U116593727	74550	13/08/2026	0,00
MSW9688	A076096074	51930	14/08/2026	293,47	MTF0D31	A076471959	55500	19/08/2026	130,16	SFD1A99	U116730457	74550	12/08/2026	130,16	SFT2G36	U116528717	74550	12/08/2026	130,16
MTV4F67	A073367182	76331	18/08/2026	293,47	MVI3I54	U116982807	60503	13/08/2026	293,47	SGS5J66	A076844712	57030	19/08/2026	130,16	SHB6I01	U116792497	74550	12/08/2026	130,16
MWA1G88	U116996327	74550	13/08/2026	130,16	MWH4F71	U116508707	74630	13/08/2026	195,23	SHF0C86	U116992147	60503	13/08/2026	293,47	SHF4F44	A076219648	55920	19/08/2026	130,16
MWH4F71	U116633657	74550	13/08/2026	130,16	NAR6A86	U116732877	74550	12/08/2026	130,16	SHH4F26	U116857837	74550	14/08/2026	130,16	SHI0F61	U116985767	74550	13/08/2026	130,16
NAW9A96	U116810427	74630	14/08/2026	0,00	NCS8B14	U116848487	60503	14/08/2026	293,47	SHI8A23	A076526397	55500	18/08/2026	130,16	SHO0C62	A076860920	57030	18/08/2026	130,16
NCU9E55	U116860257	74550	14/08/2026	130,16	NGE5020	U116775667	74550	12/08/2026	130,16	SHO3F12	U116999297	74550	13/08/2026	130,16	SHU6D50	U116638607	74550	13/08/2026	130,16
NHV5542	U116224907	74550	10/08/2026	130,16	NMT7H38	U117017007	74550	14/08/2026	130,16	SIB4C62	U116847607	74550	14/08/2026	130,16	SIC6G81	U116783257	74550	12/08/2026	130,16
NNI0I58	U116095757	60503	09/08/2026	293,47	NOE2J40	U116820107	60503	14/08/2026	293,47	SIC6G81	U116607917	74550	13/08/2026	130,16	SID2E21	U117004907	74550	13/08/2026	130,16
NOM3I66	U116572167	60503	13/08/2026	293,47	NPN1J56	U116600007	60503	13/08/2026	293,47	SID9F91	U116733977	74550	12/08/2026	130,16	SIE6H16	U116855747	74550	14/08/2026	130,16
NRD3E14	U116990827	60503	13/08/2026	293,47	NRF0I79	U116427517	74550	12/08/2026	130,16	SIH9C92	U117058367	60503	14/08/2026	0,00	SIK9H04	U116740577	74630	12/08/2026	195,23
NRU0607	U116791397	74550	12/08/2026	130,16	NSZ2H01	U117057817	56732	14/08/2026	130,16	SIL7J91	U116745857	74550	12/08/2026	130,16	SIP2C69	U116519037	74550	13/08/2026	0,00
NWD5158	A076610754	75870	19/08/2026	293,47	NXO4I94	U117018007	56732	14/08/2026	130,16	SIQ2F59	U117064197	74550	14/08/2026	130,16	SIS8C86	A076789002	55412	19/08/2026	195,23
NXS3A33	U116580857	60503	13/08/2026	0,00	NYW6523	U116510677	60503	13/08/2026	293,47	SIT9J21	U116790957	60503	12/08/2026	293,47	SIX2F86	A076861196	55413	18/08/2026	195,23
OBK8654	U116998527	74550	13/08/2026	130,16	OCW3E42	U116970367	60503	13/08/2026	293,47	SIX4A54	U116589877	74630	13/08/2026	195,23	SIX5A19	U116977187	74550	13/08/2026	0,00
ODD0C84	U116630357	74630	13/08/2026	195,23	ODW4G80	U117038907	56732	14/08/2026	130,16	SJA9E98	A076844690	57030	19/08/2026	130,16	SJD1E76	A074064205	75870	18/08/2026	293,47
OHW0G03	U116507267	60503	13/08/2026	293,47	OJQ4G65	U116798437	74550	14/08/2026	130,16	SJF6I85	U116763907	74550	12/08/2026	130,16	SJH2G60	U117013047	74550	14/08/2026	130,16
OKE6G88	U116802617	74550	14/08/2026	130,16	OLJ4F40	U116627497	74550	13/08/2026	130,16	SJH2I45	U117019317	74550	14/08/2026	0,00	SKB8B68	U116725397	74550	12/08/2026	130,16
OLQ2B86	U116434337	74550	12/08/2026	130,16	OMC7C24	U116588337	74550	13/08/2026	130,16	SLD1H28	U116484057	74550	12/08/2026	130,16	SLD3E00	U116430607	74550	12/08/2026	130,16
OPF5276	U116592737	60503	13/08/2026	293,47	OPP3D39	U116519807	74550	13/08/2026	130,16	SLH0B93	U117048027	60503	14/08/2026	293,47	SLX9I43	U116840787	74550	14/08/2026	130,16
OPP8D96	A076789037	55412	19/08/2026	195,23	ORD4D31	U116629477	74550	13/08/2026	130,16	SPC3F76	A073367220	60412	18/08/2026	195,23	SPD4F64	A076666237	60501	18/08/2026	0,00
ORX4C02	U116982577	74550	13/08/2026	130,16	OUC4212	U116781057	74550	12/08/2026	130,16	SPR2B39	U116741237	74550	12/08/2026	130,16	SPR5I20	A076844607	75870	18/08/2026	293,47
OUC4212	U117013607	74630	14/08/2026	195,23	OUC4212	U116855637	74550	14/08/2026	130,16	SPS7B22	A070169231	55500	18/08/2026	130,16	SQJ0C18	U116523987	74550	13/08/2026	130,16
OWI8001	U116211697	74550	10/08/2026	130,16	OWW8B59	U116866747	74550	14/08/2026	130,16	SRG0F84	U116851907	74550	14/08/2026	130,16	SRI3D95	A073131200	75870	19/08/2026	293,47
OXE4C90	U116984887	60503	13/08/2026	293,47	OXE4C90	U116987967	60503	13/08/2026	293,47	SRW5G82	U116793157	74550	12/08/2026	130,16	SSR2B86	U116728707	74630	12/08/2026	195,23
OXF1J36	U116972787	74550	13/08/2026	130,16	OXG8D25	U117000727	74550	13/08/2026	130,16	SSR4H64	U116811747	74550	14/08/2026	130,16	SSR9B23	U116529157	74550	12/08/2026	130,16
OXM6C57	U116534437	74550	12/08/2026	130,16	OYW6I90	U116637507	74550	13/08/2026	130,16	SSS1H55	U117016017	60503	14/08/2026	0,00	SSS3H28	U117045937	74550	14/08/2026	130,16
OZJ1J82	U117051217	60503	14/08/2026	293,47	OZP6J52	U116974327	56732	13/08/2026	130,16	SSS3H58	U116982357	60503	13/08/2026	293,47	SSS9H74	U116743547	74550	12/08/2026	130,16
OZX6A68	U117026797	74550	14/08/2026	130,16	PAI3I11	U116623097	74550	13/08/2026	130,16	SST3E69	U116724307	74550	12/08/2026	130,16	SST5J97	U116777207	74550	12/08/2026	130,16
PAQ6A99	U116531687	74550	12/08/2026	130,16	PCR7I68	U116452707	74550	12/08/2026	130,16	SSU1D30	U116975317	60503	13/08/2026	0,00	SSU4I10	A076160953	76331	18/08/2026	293,47
PGC4809	A073356288	54521	16/08/2026	195,23	PGT8I22	U116837597	74550	14/08/2026	130,16	SSV0E16	U116499907	74550	13/08/2026	130,16	SSV0E16	U116500007	74550	13/08/2026	130,16
PGW3I54	U116629707	74550	13/08/2026	130,16	PGY0A70	U116636627	74550	13/08/2026	130,16	SSV9G80	U116512877	74550	13/08/2026	130,16	SSW4I56	U116583277	74550	13/08/2026	130,16
PKB2J74	U116841117	74550	14/08/2026	130,16	PKU5C93	U116561497	74550	13/08/2026	0,00	SSW9B79	U116433567	60503	12/08/2026	293,47	SSX3A47	U116993467	60503	13/08/2026	0,00
PMO0J06	U116633877	74550	13/08/2026	130,16	PNF0457	U117049787	56732	14/08/2026	130,16	SSX3G24	A070169193	55500	18/08/2026	130,16	SSX5G27	U116869827	74550	14/08/2026	130,16
PQB1H09	U116816367	74550	14/08/2026	130,16	PQC6F67	U116976197	56732	13/08/2026	0,00	SSX5G42	A076666377	54526	19/08/2026	0,00	SSX8J58	U116987527	74550	13/08/2026	130,16
PQK8F80	U117009307	74550	14/08/2026	130,16	PQM9899	U117034167	74550	14/08/2026	0,00	SSZ1C76	U116609567	74550	13/08/2026	0,00	SSZ6A78	U117052107	56732	14/08/2026	130,16
PUC0B01	U117031417	74550	14/08/2026	130,16	PUD7B86	U116457007	74550	12/08/2026	130,16	SSZ8C75	U116598787	74550	13/08/2026	0,00	SSZ8C75	U116600877	74550	13/08/2026	0,00
PUV7B33	A075883919	55412	18/08/2026	195,23	PVB7B03	U116456887	74550	12/08/2026	130,16	SSZ9B80	U116818237	74550	14/08/2026	130,16	STA6E88	A076860998	57030	18/08/2026	130,16
PVR9G58	U116632007	60503	13/08/2026	293,47	PVR9G58	U116873127	74550	14/08/2026	130,16	STA8I18	U116539607	74550	12/08/2026	130,16	STB2C45	A073907039	57380	19/08/2026	0,00
PVU5B20	U116543897	74550	12/08/2026	130,16	PVU7747	U116856407	74550	14/08/2026	130,16	STD0C61	U116792387	74550	12/08/2026	130,16	STD1E09	U117066837	74550	14/08/2026	130,16
PWH8D43	U116509247	74550	13/08/2026	130,16	PWO4B26	U116538407	74550	12/08/2026	130,16	STD7C50	U116852007	60503	14/08/2026	0,00	STD7E15	U116788757	74630	12/08/2026	0,00
PXR5G17	U117023827	74550	14/08/2026	130,16	PYA9306	U116557647	74550	13/08/2026	130,16	STD7E15	U116526627	74550	12/08/2026	0,00	STD7J43	U116791947	74550	12/08/2026	130,16
PYH7J37	U116793377	60503	12/08/2026	293,47	PYL9887	A075398158	55920	19/08/2026	130,16	STD7J43	U116793597	74550	12/08/2026	130,16	STE7D06	U116989067	74550	13/08/2026	130,16
PYM3C09	A074064191	75870	18/08/2026	293,47	PYO5H30	U116607037	74550	13/08/2026	130,16	STE7G47	A073868173	76332	18/08/2026	293,47	STE7J25	A076666164	75870	18/08/2026	293,47
PYP2674	U116834627	74550	14/08/2026	130,16	PZA4F47	U116743217	56732	12/08/2026	130,16	STE8A56	U116639707	74550	13/08/2026	130,16	STE8G73	U116539387	74550	12/08/2026	0,00
PZG8A23	A076861005	57030	18/08/2026	130,16	PZJ3I57	A076195099	65480	19/08/2026	0,00	STE9I21	U116426637	74550	12/08/2026	130,16	STF3C65	U116525527	74550	13/08/2026	130,16
PZP6A11	U116729907	74550	12/08/2026	130,16	PZP9E55	U117021077	74550	14/08/2026	130,16	STF7F38	U117021407	56732	14/08/2026	130,16	STG5F78	U116774237	60503	12/08/2026	0,00
PZT0B95	U116769617	74550	12/08/2026	0,00	PZY2I84	U117079047	57463	14/08/2026	130,16	STG7G62	U117060237	74550	14/08/2026	130,16	STH6B93	A076598860	75870	19/08/2026	293,47
PZY5J14	A076526338	55500	18/08/2026	0,00	PZY6926	U116593397	74550	13/08/2026	130,16	STH6F27	U116532907	74550	12/08/2026	130,16	STH6I43	U116571407	74550	13/08/2026	130,16
PZZ8H87	U116636407	74550	13/08/2026	130,16	QAO3E00	U116597357	74550	13/08/2026	130,16	STI2D01	U116851567	74550	14/08/2026	0,00	STJ2E26	U116540707	74550	12/08/2026	130,16
QAO5D19	U116822747	74550	14/08/2026	130,16	QBR3295	U116864767	74550	14/08/2026	130,16	STJ3J68	U116594167	74550	13/08/2026	130,16	STL0G30	U117025147	74550	14/08/2026	130,16
QBR3295	U117037247	74550	14/08/2026	130,16	QCM1B43	U116567547	74710	13/08/2026	880,41	STL3B75	U116544227	74550	12/08/2026	0,00	STL3J77	U117021297	60503	14/08/2026	293,47
QCN2H51	A073029848	73662	17/08/2026	130,16	QDE2J47	A076160945	76331	18/08/2026	0,00	STL8I25	U116480427	74550	12/08/2026	130,16	STP0I76	U116835397	74550	14/08/2026	130,16
QEL1C48	U116725407	74550	12/08/2026	130,16	QFA9C91	U116599447	74550	13/08/2026	130,16	STQ3F09	U116865867	74550	14/08/2026	130,16	STQ7I42	U116811307	74550	14/08/2026	130,16
QGQ7H59	U116736507	74550	12/08/2026	130,16	QHG2C33	U116777317	74550	12/08/2026	130,16	STR0G84	U116531807	74550	12/08/2026	130,16	STR8B23	U116542807	74550	12/08/2026	130,16
QJZ5C95	U116843977	74550	14/08/2026	130,16	QJZ9J65	U116512007	56732	13/08/2026	130,16	STS0B76	U116727487	74550	12/08/2026	130,16	STS2D20	U116529707	60503	12/08/2026	293,47
QLG4E96	U117077727	57463	14/08/2026	130,16	QMV3I00	U116771597	74550	12/08/2026	0,00	STS7E39	U117026357	60503	14/08/2026	293,47	STT2I25	U116809877	56732	14/08/2026	130,16
QMV7007	A073131154	75870	19/08/2026	293,47	QMY6J29	U116994907	74550	13/08/2026	130,16	STT9F95	U116628487	74550	13/08/2026	0,00	STU3E39	U116509137	74550	13/08/2026	130,16
QMZ7G00	U116636737	74550	13/08/2026	130,16	QMZ7G00	U117008097	74550	14/08/2026	130,16	STV2G00	U116782597	74550	12/08/2026	130,16	STV8E27	A073367271	76332	18/08/2026	293,47
QND7G29	U116541807	74550	12/08/2026	130,16	QNF6I34	U117036257	60503	14/08/2026	293,47	STW2C00	A076526451	54522	18/08/2026	195,23	STW4H58	U116626287	74550	13/08/2026	130,16
QNP2G47	U116641907	60503	13/08/2026	293,47	QNS6H69	U116873237	74630	14/08/2026	195,23	STX3B97	U116621227	74550	13/08/2026	130,16	STX5G67	U116619797	74550	13/08/2026	0,00
QNS6H69	U116873347	74550	14/08/2026	130,16	QNT1739	U117012387	60503	14/08/2026	293,47	STX7D49	U116989407	74550	13/08/2026	130,16	STY4E17	A073131189	75870	19/08/2026	293,47
QNT3H83	A071284204	76332	19/08/2026	293,47	QNV3J11	A073367247	51851	18/08/2026	195,23	STY6H93	U116995447	74550	13/08/2026	130,16	STZ8C59	U116637287	74550	13/08/2026	130,16
QNX2H60	A076219567	75870	19/08/2026	293,47	QNX7F47	U116508147	56732	13/08/2026	130,16	SUA4A61	A076844798	57030	19/08/2026	0,00	SUA5J99	A076096503	55412	19/08/2026	0,00
QNY9B07	A073356296	54521	16/08/2026	195,23	QOB3E19	U116538177	60503	12/08/2026	293,47	SUA6F78	U116589987	74550	13/08/2026	130,16	SUB4J27	U117053857	56732	14/08/2026	130,16
QOE1C34	U117008537	74550	14/08/2026	130,16	QOF6B80	A073659477	55412	18/08/2026	195,23	SUB7F00	U116771377	74630	12/08/2026	195,23	SUB7F00	U116970037	74550	13/08/2026	130,16
QOL6F93	U116974767	60503	13/08/2026	293,47	QOQ7A32	A073029856	54521	18/08/2026	195,23	SUB9J00	U116813067	74550	14/08/2026	130,16	SUE2A40	U116601317	60503	13/08/2026	293,47
QOU6C67	U116723967	74630	12/08/2026	0,00	QOU6C67	U116839027	74550	14/08/2026	0,00	SUE5F90	U117025367	56732	14/08/2026	130,16	SUG0H52	U116782047	74550	12/08/2026	130,16
QOW0C18	A073131243	75870	19/08/2026	293,47	QOW2F79	U116988737	74550	13/08/2026	130,16	SUI1J50	U116869937	74550	14/08/2026	130,16	SUI5G71	U117048467	74550	14/08/2026	130,16
QOX8C78	U116821867	74630	14/08/2026	195,23	QOY5G56	A076096457	55412	19/08/2026	195,23	SUL8D05	U116579647	74550	13/08/2026	130,16	SUM5D10	U116631017	74550	13/08/2026	130,16
QPG9J74	A076860963	57030	18/08/2026	130,16	QPI8G48	U116497257	74550	13/08/2026	130,16	SUM8D28	A076666326	75870	19/08/2026	0,00	SUN1H23	U116587017	74550	13/08/2026	0,00
QPK9F78	U116641797	74550	13/08/2026	130,16	QPL2B92	A073659353	55412	18/08/2026	195,23	SUN9C25	A076860947	57030	18/08/2026	130,16	SUO0D06	U116785347	74550	12/08/2026	130,16
QPS6247	U116640807	74550	13/08/2026	130,16	QQA1C02	U116509687	60503	13/08/2026	293,47	SUQ7D46	U116821537	74550	14/08/2026	130,16	SUR3A02	A076096422	55412	19/08/2026	195,23
QQF2B36	U117022617	60503	14/08/2026	293,47	QQI6D65	U116604067	74550	13/08/2026	130,16	SUR6E72	U116512987	56732	13/08/2026	0,00	SUS8E57	U116974877	74550	13/08/2026	130,16
QQP7I52	A073659825	55412	18/08/2026	195,23	QQP8F31	U116976637	74550	13/08/2026	130,16	SUT1A79	U116996877	74630	13/08/2026	195,23	SUT1A79	U116631347	74550	13/08/2026	130,16
QQR2B04	A070169258	55500	18/08/2026	0,00	QQR4B30	A076096244	55412	19/08/2026	195,23	SUU1G08	U116973777	74550	13/08/2026	130,16	SUV6E67	U116542247	74550	12/08/2026	130,16
QQW2A08	U116634427	74550	13/08/2026	130,16	QQW7G65	U116151857	74550	10/08/2026	130,16	SUV7D17	U116858277	74550	14/08/2026	130,16	SUV8J86	U116534987	74550	12/08/2026	130,16
QQX7E37	A076598827	75870	19/08/2026	0,00	QQZ5J04	U116987857	74550	13/08/2026	130,16	SUV9C90	U116530807	74630	12/08/2026	195,23	SUY2D50	U116546207	74550	12/08/2026	130,16
QSQ5E53	U116627167	74550	13/08/2026	130,16	QSQ6A59	U116529607	74550	12/08/2026	130,16	SVA8H14	U116597467	74550	13/08/2026	0,00	SVB8J83	U117055397	74550	14/08/2026	130,16
QSQ9J13	U116499457	74550	13/08/2026	130,16	QSQ9J13	U116500777	74550	13/08/2026	130,16	SVB9G88	U117045827	74550	14/08/2026	130,16	SVC1J07	U116753007	74550	12/08/2026	130,16
QSR2G02	U116638937	74550	13/08/2026	130,16	QSR6H79	A075518579	55680	19/08/2026	195,23	SVE9F88	U116800197	74550	14/08/2026	130,16	SVG0J19	U116753777	74550	12/08/2026	130,16
QSR7I27	U117002267	74630	13/08/2026	195,23	QSR8F48	U116614187	74550	13/08/2026	130,16	SVG9D67	U117061557	74550	14/08/2026	130,16	SVH6J26	A076598894	59910	19/08/2026	293,47
QST2J38	U116642677	74550	13/08/2026	0,00	QST4B22	A076219605	75870	19/08/2026	293,47	SVH9C25	U116722317	74550	12/08/2026	130,16	SVJ4E68	U116519477	60503	13/08/2026	293,47
QSU2J22	A070169177	76331	18/08/2026	0,00	QSV4I69	U116499347	74550	13/08/2026	130,16	SVJ6C68	A073659752	55412	18/08/2026	0,00	SVJ9E00	U117033177	56732	14/08/2026	130,16
QSV9I66	U116787987	74550	12/08/2026	130,16	QSW9G26	U117023057	60503	14/08/2026	293,47	SVK5B23	A076096481	55412	19/08/2026	0,00	SVK7I84	U116545327	74550	12/08/2026	130,16
QSY3D98	U116812077	74550	14/08/2026	130,16	QSZ0I58	U116864107	74550	14/08/2026	130,16	SVM8C03	U116518267	60503	13/08/2026	293,47	SVN2J53	A076788928	55412	19/08/2026	195,23
QTA7G05	U116577777	60503	13/08/2026	293,47	QUD4E24	U116618697	74550	13/08/2026	130,16	SVN5C79	A076788863	55412	19/08/2026	195,23	SVN6B99	A076844305	54521	18/08/2026	195,23
QUF4G95	U116868287	74550	14/08/2026	130,16	QUI0E06	A070231220	55500	18/08/2026	130,16	SVO5I61	U116819117	74630	14/08/2026	0,00	SVO7D47	U116554347	74550	12/08/2026	130,16
QUI0F78	U116616507	74550	13/08/2026	130,16	QUI7J37	A074085644	54600	18/08/2026	130,16	SVQ4A41	U116834307	74630	14/08/2026	195,23	SVQ7D30	U117051657	74550	14/08/2026	130,16
QUJ7D68	U116766317	74550	12/08/2026	130,16	QUN8G26	U116583387	74550	13/08/2026	130,16	SVQ7G55	A076219664	76252	19/08/2026	293,47	SVS5I12	U116433677	60503	12/08/2026	293,47
QUR1G98	U117014477	74550	14/08/2026	130,16	QUV9J58	A076789126	55412	19/08/2026	195,23	SVS5J52	U117029987	60503	14/08/2026	0,00	SVT9C25	U116866307	74550	14/08/2026	130,16
QUW9I29	U116613307	74550	13/08/2026	130,16	QWN5A47	U116566887	74550	13/08/2026	130,16	SVU1H39	U117047707	74550	14/08/2026	130,16	SVU8A09	A076526303	53800	18/08/2026	130,16
QWV5I49	U116557427	74550	13/08/2026	130,16	QWV6C55	U116822087	74550	14/08/2026	130,16	SVU8C25	U116605827	74550	13/08/2026	130,16	SVV3A03	U116458097	74550	12/08/2026	130,16
QWW9I89	A072706498	75870	19/08/2026	293,47	QXA1H84	U116545217	74550	12/08/2026	130,16	SVV3A03	U116618587	74550	13/08/2026	130,16	SVV4I80	U117045607	56732	14/08/2026	0,00
QXA2C92	U116564027	60503	13/08/2026	293,47	QXL9D76	U116598567	74550	13/08/2026	0,00	SVW5D05	U116782267	74550	12/08/2026	130,16	SVX8J68	U116529597	74550	12/08/2026	130,16
QXM0C75	A076096589	55412	19/08/2026	195,23	QXO1F98	U116769947	74550	12/08/2026	130,16	SVX9J60	U117018657	74550	14/08/2026	130,16	SVY4G94	A075398018	66020	15/08/2026	293,47
QXP5D22	U116459637	74630	12/08/2026	195,23	QXP5D22	U116765107	74710	12/08/2026	880,41	SVZ4C55	U116584047	74550	13/08/2026	130,16	SVZ4G32	A073659620	55412	18/08/2026	195,23
QXP5D22	U116467667	74710	12/08/2026	880,41	QXP5D22	U116972457	74550	13/08/2026	130,16	SVZ5I30	U116627937	74630	13/08/2026	195,23	SVZ5I30	U117002487	74550	13/08/2026	130,16
QXP5D22	U116997647	74550	13/08/2026	130,16	QXP5D22	U117034717	74630	14/08/2026	195,23	SWA4C05	U116557097	74550	13/08/2026	0,00	SWA5C58	A073455863	55500	18/08/2026	0,00
QXP5D22	U117061007	74630	14/08/2026	195,23	QXQ5I83	A075132506	55500	18/08/2026	130,16	SWD4C00	U117027017	74550	14/08/2026	130,16	SWD6F47	U116588117	74550	13/08/2026	130,16
QXS0B62	U117003367	74550	13/08/2026	130,16	QXS0H93	U116859377	74550	14/08/2026	130,16	SWE6G10	U116340617	74550	10/08/2026	130,16	SWG0F13	U116782607	74550	12/08/2026	130,16
QYN1B09	U116838707	74550	14/08/2026	130,16	QZT6C89	U116630577	74550	13/08/2026	130,16	SWG0F38	U116626177	74550	13/08/2026	130,16	SWJ0H13	U116442707	74550	12/08/2026	130,16
RAC2419	U116543347	74550	12/08/2026	130,16	RAF1E71	U116862677	74550	14/08/2026	130,16	SWJ1A90	U116752017	74550	12/08/2026	130,16	SWJ4F57	U116511227	60503	13/08/2026	293,47
RAI0808	U117001607	74550	13/08/2026	130,16	RBK4D99	U116429167	74550	12/08/2026	130,16	SWK5D94	A075026994	54521	14/08/2026	195,23	SWK9C55	U116498687	74550	13/08/2026	0,00
RBL1A70	U116552257	74550	12/08/2026	130,16	RBN6B13	U116566777	74550	13/08/2026	130,16	SWL3E20	A075397712	52152	13/08/2026	293,47	SWM4F66	U116524097	60503	13/08/2026	293,47
RCH8B05	U116985107	60503	13/08/2026	293,47	RCN7F33	U116771927	74630	12/08/2026	195,23	SWM8A90	U116528057	74630	12/08/2026	195,23	SWO6J28	U116853327	74550	14/08/2026	130,16
RCN7F33	U116858057	74550	14/08/2026	130,16	RDF0H52	U116815377	74550	14/08/2026	130,16	SWP6I48	U116807567	74550	14/08/2026	130,16	SWP7J27	U116504737	74550	13/08/2026	130,16
RDU5J22	U116757627	74550	12/08/2026	130,16	REK6D18	U117019097	60503	14/08/2026	293,47	SWS3E84	U116983567	60503	13/08/2026	293,47	SWS5G35	U117023167	60503	14/08/2026	0,00
RFH9B22	U116768297	74550	12/08/2026	130,16	RFI5F80	U117011727	74550	14/08/2026	130,16	SWT3E63	A073659850	55412	18/08/2026	195,23	SWU6D28	U116991597	56732	13/08/2026	130,16
RFL2I43	U116789857	74550	12/08/2026	0,00	RFU6G89	U117030647	60503	14/08/2026	293,47	SWU6E00	U117008757	74550	14/08/2026	130,16	SWX4I31	U116578437	60503	13/08/2026	293,47
RFV4I47	U116762577	74550	12/08/2026	130,16	RFY9F16	A076844470	60501	18/08/2026	293,47	SWX5A23	U116520797	74550	13/08/2026	130,16	SWX5A23	U116605387	74550	13/08/2026	130,16
RFZ0I27	A076844631	75870	18/08/2026	293,47	RGC3H74	U116816037	74550	14/08/2026	130,16	SWX8F32	U116825717	60503	14/08/2026	293,47	SWX8H35	U116786227	74550	12/08/2026	0,00
RGN7A07	U116765007	74550	12/08/2026	130,16	RGN7A07	U116765437	74550	12/08/2026	130,16	SWX9E69	A076860904	57030	18/08/2026	130,16	SWZ0G16	A076844623	75870	18/08/2026	0,00
RGN7A07	U116777427	74550	12/08/2026	130,16	RHB6A90	U117049127	74550	14/08/2026	130,16	SWZ3A50	U116588887	74550	13/08/2026	130,16	SXU2I14	U116856627	74550	14/08/2026	130,16
RHI8C65	U117015687	74630	14/08/2026	195,23	RHQ3I19	U116515297	56732	13/08/2026	130,16	SXX7D16	U116493847	74630	12/08/2026	195,23	SYD2A99	U116548517	74550	12/08/2026	130,16
RHV5D53	U116622007	74550	13/08/2026	130,16	RHZ1B22	A076526400	55500	18/08/2026	130,16	SYD2I51	U117025477	74550	14/08/2026	130,16	SYD9E42	U116508587	74550	13/08/2026	130,16
RIL2E49	U116569637	60503	13/08/2026	293,47	RIP4I45	U116819997	74550	14/08/2026	130,16	SYE5I28	U116584607	74550	13/08/2026	0,00	SYG3F58	U116820657	74550	14/08/2026	130,16
RJA1I44	U116589107	74550	13/08/2026	130,16	RJJ1E12	U116587787	74550	13/08/2026	130,16	SYK8E70	U116801737	74550	14/08/2026	130,16	SYK8G89	U116877527	74550	14/08/2026	130,16
RJP5E72	U116593407	74550	13/08/2026	130,16	RJP5E72	U116598017	74550	13/08/2026	130,16	SYM9J95	U116607807	74550	13/08/2026	0,00	SYT8C19	U116868727	74550	14/08/2026	130,16
RJU7B54	U116782157	60503	12/08/2026	293,47	RKD8F63	U116629257	74550	13/08/2026	130,16	SYT8C70	A076861161	55413	18/08/2026	195,23	SYV8C11	U116609457	74550	13/08/2026	130,16
RKN3D51	U116481307	74550	12/08/2026	130,16	RKT3H22	U116617377	74550	13/08/2026	130,16	SYZ2F57	U116783707	74550	12/08/2026	130,16	SZJ1E01	U116841007	74550	14/08/2026	130,16
RLR9E20	U117051767	74550	14/08/2026	130,16	RLW7E23	U116836717	74550	14/08/2026	130,16	TAJ1H77	U116591307	74550	13/08/2026	130,16	TAP1C32	U116451827	56732	12/08/2026	130,16
RMD6G06	U116560067	74550	13/08/2026	130,16	RME6G00	U116534217	60503	12/08/2026	293,47	TAP8E42	U116780067	74550	12/08/2026	130,16	TAZ2A25	U117077067	57463	13/08/2026	130,16
RMF6D51	U116994897	74550	13/08/2026	130,16	RMQ0H88	U116512437	74550	13/08/2026	130,16	TBF5H59	U116592517	74550	13/08/2026	130,16	TBJ5E98	U116542687	74550	12/08/2026	0,00
RMR1C34	U116630907	74550	13/08/2026	130,16	RMR3D96	U116822307	74550	14/08/2026	0,00	TBM1E31	A073131235	75870	19/08/2026	0,00	TBM1I35	A075883951	55412	18/08/2026	0,00
RNC7G31	U116786887	74550	12/08/2026	130,16	RNG1H91	U116624747	74550	13/08/2026	130,16	TBM4G97	U116867307	74550	14/08/2026	0,00	TBM8D77	U116722977	74550	12/08/2026	130,16
RNG2I87	U116581407	60503	13/08/2026	293,47	RNI0H95	A073310946	54521	18/08/2026	0,00	TBN3C21	U116574707	74550	13/08/2026	0,00	TCA1G04	U116637837	74550	13/08/2026	130,16
RNJ0B88	U116738157	74550	12/08/2026	130,16	RNJ0B88	U116569857	74550	13/08/2026	130,16	TCB4C34	U116605607	74550	13/08/2026	130,16	TCC2I36	U116589767	74550	13/08/2026	130,16
RNJ4E93	U116590537	74550	13/08/2026	130,16	RNM0E99	U117062877	74550	14/08/2026	130,16	TCC4C91	U116587677	74550	13/08/2026	130,16	TCG6G66	U116750917	74550	12/08/2026	130,16
RNN4J61	U116986097	56732	13/08/2026	130,16	RNQ6D55	U116828027	74550	14/08/2026	130,16	TCG9B25	U116509027	74550	13/08/2026	0,00	TCO8E02	U116557977	74550	13/08/2026	130,16
RNU3C86	U116991267	56732	13/08/2026	0,00	RNV3C69	U116993687	60503	13/08/2026	293,47	TCQ6B49	U116579207	74550	13/08/2026	130,16	TCQ6B49	U117004687	74550	13/08/2026	130,16
RNV5J07	U116564797	74550	13/08/2026	130,16	RNX3B13	U116551927	74550	12/08/2026	130,16	TCS2G74	A076195080	60501	18/08/2026	0,00	TCU7A92	U116806687	74550	14/08/2026	130,16
RNZ1G48	U117031207	60503	14/08/2026	293,47	ROM4A54	U116557537	74550	13/08/2026	130,16	TCX0C00	A073868190	60501	18/08/2026	293,47	TCY4J00	U116969927	74630	13/08/2026	0,00

TCZ6A44	U116783147	74550	12/08/2026	130,16	TCZ8C15	U116501767	74550	13/08/2026	0,00
TDD6G86	U117046267	74550	14/08/2026	130,16	TDF2J61	A076526265	55500	18/08/2026	130,16
TDF5A98	U117064637	74550	14/08/2026	0,00	TDG1J31	U116769067	74550	12/08/2026	130,16
TDG4B29	A070168987	75870	13/08/2026	0,00	TDJ1B58	U116733317	60503	12/08/2026	293,47
TDJ9A26	U116505617	74550	13/08/2026	130,16	TDM8H35	U116552587	74550	12/08/2026	0,00
TDO7E10	U116794367	60503	12/08/2026	293,47	TDP7A20	U116602307	74550	13/08/2026	130,16
TDQ1G68	U117068487	74550	14/08/2026	130,16	TDR7E92	U116592847	74550	13/08/2026	130,16
TDS3G66	A076789401	55412	19/08/2026	195,23	TDU8F55	U116981367	74550	13/08/2026	130,16
TDV3D99	U116811417	74550	14/08/2026	0,00	TDW5B80	U117059907	74550	14/08/2026	130,16
TDW6D48	A076666369	75870	19/08/2026	293,47	TDZ2E43	U116862897	74550	14/08/2026	130,16
TED6F03	A073659744	55412	18/08/2026	195,23	TEE5D21	U116505397	74550	13/08/2026	130,16
TEG7A96	U117035377	74550	14/08/2026	130,16	TEJ2G95	U116528387	74550	12/08/2026	0,00
TEM2J13	U116870607	74550	14/08/2026	0,00	TEO2I07	U116826927	74550	14/08/2026	0,00
TEP4J33	U116609127	74550	13/08/2026	0,00	TEP6J79	A076788839	57380	19/08/2026	0,00
TEP8D08	U116608137	74550	13/08/2026	0,00	TET5F50	U117007657	74550	14/08/2026	0,00
TET5F50	U117009417	74550	14/08/2026	0,00	TEX4G05	U116801307	74550	14/08/2026	0,00
TEX4G05	U116801847	74630	14/08/2026	0,00	TEY6D37	A073367239	76332	18/08/2026	0,00
TEZ0D02	U117010517	74550	14/08/2026	130,16	TEZ0E39	U116791407	74550	12/08/2026	0,00
TFG9H07	U116640587	74550	13/08/2026	130,16	TFJ9J99	A071284166	76332	19/08/2026	293,47
TFN3A51	U116628047	74550	13/08/2026	130,16	TFP1H33	U116985987	60503	13/08/2026	293,47
TFP1H33	U117004797	74630	13/08/2026	195,23	TGD3C23	U116610227	74550	13/08/2026	130,16
TGD4I10	U117029007	74630	14/08/2026	195,23	TGG8C72	U116516177	60503	13/08/2026	293,47
THH0A33	U117010737	74630	14/08/2026	195,23	TIO3B29	U117070247	74550	14/08/2026	130,16
TIP9A38	U116778747	74550	12/08/2026	130,16	TIQ0E17	U116778307	74550	12/08/2026	130,16
TIS1C36	U116612207	74550	13/08/2026	130,16	TIT1A76	U116807677	74550	14/08/2026	130,16
TIT5D78	U116836827	74550	14/08/2026	0,00	TIU3C49	U116505507	74550	13/08/2026	130,16
TIU4E38	A076666385	54527	19/08/2026	195,23	TIU6D87	U117032407	74550	14/08/2026	130,16
TIU9E51	U117033407	74550	14/08/2026	130,16	TIV2F52	U117030317	74550	14/08/2026	130,16
TIV6H04	U116584267	74550	13/08/2026	130,16	TIV6H04	U116585367	74550	13/08/2026	130,16
TIV6H04	U116592187	74550	13/08/2026	130,16	TIV6H11	U116596147	74550	13/08/2026	130,16
TIV9C88	U116729807	74550	12/08/2026	130,16	TIW3J27	U116621997	74630	13/08/2026	195,23
TIY6B17	U116999737	74550	13/08/2026	130,16	TIY6B17	U116804597	60503	14/08/2026	293,47
TIY8A86	A073311110	51851	18/08/2026	195,23	TIZ0A71	U116760377	74550	12/08/2026	0,00
TIZ0I24	U116549397	74550	12/08/2026	130,16	TIZ7C35	U116562607	74550	13/08/2026	0,00
TIZ8F76	U116849707	60503	14/08/2026	293,47	TIZ9G79	U116998637	74550	13/08/2026	130,16
TJA3F27	U116998417	74550	13/08/2026	0,00	TJB1I51	U116424877	74550	12/08/2026	0,00
TJB1I51	U116790627	74550	12/08/2026	0,00	TJC8G78	U116983907	60503	13/08/2026	293,47
TJC9F28	U116595597	74550	13/08/2026	0,00	TJD0G21	U116781167	74550	12/08/2026	130,16
TJD5H35	U116823297	74550	14/08/2026	130,16	TJD6C20	A076844330	60501	18/08/2026	293,47
TJE5E47	A076860815	57030	18/08/2026	130,16	TJE5J78	A076789428	55412	19/08/2026	195,23
TJE7G84	U116640477	74550	13/08/2026	130,16	TJF2D60	U116571617	74550	13/08/2026	0,00
TJG5F15	U116632997	74550	13/08/2026	0,00	TJH9J57	U116777537	74550	12/08/2026	0,00
TJI1D66	U116618707	74550	13/08/2026	130,16	TJI6E22	U116596697	74550	13/08/2026	0,00
TJI9E94	U116749157	74550	12/08/2026	130,16	TJJ2C84	U116446007	74550	12/08/2026	130,16
TJK4A78	U116779297	74550	12/08/2026	130,16	TJN0I23	U116457767	74550	12/08/2026	130,16
TJN1D54	U116818347	74550	14/08/2026	130,16	TJN3H81	U116545007	74550	12/08/2026	130,16
TJO0J42	U116503087	74550	13/08/2026	130,16	TJO3I42	U116723637	74550	12/08/2026	0,00
TJO3I42	U116783807	74550	12/08/2026	0,00	TJP0A48	U116641807	74550	13/08/2026	0,00
TJQ9C02	A076666342	75870	19/08/2026	293,47	TJR5F55	U116588777	74550	13/08/2026	130,16
TJR6E47	U116641687	74550	13/08/2026	130,16	TJT3J72	A075884036	55412	18/08/2026	195,23
TJU9F48	U116536857	74550	12/08/2026	0,00	TJV0E26	U116581517	74550	13/08/2026	130,16
TJW8G97	U117059137	56732	14/08/2026	130,16	TJX4G87	U116577887	74550	13/08/2026	0,00
TJX4G87	U116600657	74550	13/08/2026	0,00	TJY2H69	U116610337	74550	13/08/2026	0,00
TJY4J46	U116774907	74550	12/08/2026	130,16	TKA8E43	U116795027	74550	12/08/2026	130,16
TKA8G31	U116994677	74550	13/08/2026	130,16	TKB1B12	U116467117	74550	12/08/2026	130,16
TKB1G85	U117040217	74630	14/08/2026	195,23	TKB9E33	U117003807	74550	13/08/2026	130,16
TKC4D20	U116722647	74550	12/08/2026	130,16	TKC6J83	U116634207	74630	13/08/2026	195,23
TKD2E95	U116596807	74630	13/08/2026	0,00	TKD4C41	U116631237	74550	13/08/2026	130,16
TKE6I71	U116582947	74630	13/08/2026	195,23	TKE7D35	U116823847	74550	14/08/2026	130,16
TKF1B33	U117078277	57463	14/08/2026	130,16	TKH1G70	A076844402	60501	18/08/2026	293,47
TKH2E39	A073659876	55412	18/08/2026	195,23	TKH7J28	U116602197	60503	13/08/2026	293,47
TKI0G87	U116619357	74550	13/08/2026	130,16	TKI0G87	U116620237	74550	13/08/2026	130,16
TKI9I64	U116724187	74550	12/08/2026	130,16	TKI9J04	U116621667	74550	13/08/2026	130,16
TKJ7E20	U116819557	74550	14/08/2026	130,16	TKJ8E84	U116515627	60503	13/08/2026	293,47
TKK0I27	U116970147	60503	13/08/2026	293,47	TKK5F14	U117002607	74550	13/08/2026	130,16
TKK8I57	A076219443	75870	18/08/2026	293,47	TKL0A87	U116566337	74550	13/08/2026	0,00
TKL0B86	U116606157	60503	13/08/2026	0,00	TKL6F81	A076861080	57030	18/08/2026	130,16
TKM0E65	U116764117	74550	12/08/2026	130,16	TKM2J41	U116452927	74550	12/08/2026	0,00
TKM3C21	U116745417	74550	12/08/2026	130,16	TKM9D03	U116591207	60503	13/08/2026	293,47
TKN7F05	U116527727	60503	12/08/2026	293,47	TKO0A33	U116517387	60503	13/08/2026	293,47
TKO9I30	U116562047	74550	13/08/2026	0,00	TKP8H29	U117016787	60503	14/08/2026	293,47
TKR1F27	U117048577	60503	14/08/2026	293,47	TKR2A96	U116531467	74550	12/08/2026	130,16
TKR5F18	A073659680	55412	18/08/2026	195,23	TKR8B63	U116591087	74550	13/08/2026	130,16
TKS4H49	U116980927	74550	13/08/2026	130,16	TKS9C81	U116986647	74550	13/08/2026	130,16
TKT1I45	U116576897	74550	13/08/2026	130,16	TKU2C67	U116594507	74550	13/08/2026	130,16
TKX4G27	U116452047	74550	12/08/2026	130,16	TKX5I60	U116660507	74630	11/08/2026	195,23
TKX8D76	A074603378	60412	18/08/2026	195,23	TKX8D76	A074603386	66371	18/08/2026	195,23
TKY3I02	U116972347	74550	13/08/2026	0,00	TKZ7H30	U116612757	74550	13/08/2026	0,00
TLA1A26	U116982797	60503	13/08/2026	293,47	TLB4J40	A076666253	55171	19/08/2026	195,23
TLC7B26	A076844445	60501	18/08/2026	293,47	TLC8D94	U116624087	74550	13/08/2026	130,16
TLD4C90	U116548297	74550	12/08/2026	130,16	TLD7J94	U116872687	74550	14/08/2026	130,16
TLG3G87	U116789197	74550	12/08/2026	130,16	TLH2F48	U116635207	74550	13/08/2026	0,00
TLH7D72	U116845847	74550	14/08/2026	130,16	TLK1H62	A073659612	55412	18/08/2026	195,23
TLK3A82	U117014367	74550	14/08/2026	130,16	TLL2H25	U116501327	74550	13/08/2026	130,16
TLL2H65	U116630137	74550	13/08/2026	130,16	TLL8A21	U116510237	74550	13/08/2026	130,16
TLM7A33	U116748277	74630	12/08/2026	195,23	TLM8A44	U116477567	74550	12/08/2026	130,16
TLN1J30	U116481207	74550	12/08/2026	130,16	TLN4D66	U116988517	60503	13/08/2026	293,47
TLO1C40	U116778527	74550	12/08/2026	130,16	TLP5C58	U116840907	74550	14/08/2026	130,16
TLP8A25	U116641137	74550	13/08/2026	130,16	TLP9I43	U116497037	74550	13/08/2026	0,00
TLR5D95	U116776327	74550	12/08/2026	0,00	TLR5D95	U116992257	60503	13/08/2026	0,00
TLS2F90	U116811207	74710	14/08/2026	880,41	TLT1A12	U116631907	74550	13/08/2026	0,00
TLT2E40	A074740901	58191	18/08/2026	0,00	TLU5E74	A076844380	60501	18/08/2026	293,47
TLU8A38	U117002047	74550	13/08/2026	130,16	TLV0F60	U116522997	74550	13/08/2026	130,16
TLV6J08	U116585707	74550	13/08/2026	130,16	TLW9I45	U116437197	56732	12/08/2026	130,16
TLZ7J98	A071181545	60501	18/08/2026	0,00	TMA3G07	U116976417	74550	13/08/2026	130,16
TMC2H53	U116772477	74550	12/08/2026	130,16	TMC4C08	A076844771	57030	19/08/2026	130,16
TMC6D86	U117010627	74550	14/08/2026	130,16	TMC7D06	U117061447	74550	14/08/2026	130,16
TMD5C37	U117040767	60503	14/08/2026	293,47	TMG1J69	U117067387	74550	14/08/2026	130,16
TMG6J40	U116825167	74550	14/08/2026	130,16	TMI0G02	U117028997	74550	14/08/2026	130,16
TMI5C50	A072706366	66610	19/08/2026	195,23	TMI8J22	U116455897	74550	12/08/2026	130,16
TMJ5B79	U116779627	74550	12/08/2026	130,16	TMJ6I74	U116991047	56732	13/08/2026	0,00
TNK9E49	U116804607	74550	14/08/2026	130,16	TNK9E49	U116845957	74550	14/08/2026	130,16
TOF2H12	U116971027	60503	13/08/2026	293,47	TON2J19	A072706420	75870	19/08/2026	293,47
TPS7J99	U117077507	57463	13/08/2026	130,16	TRE1I69	U116821097	74550	14/08/2026	130,16
TTE0G32	U116981707	56732	13/08/2026	130,16	TTH2C67	U116827697	74550	14/08/2026	130,16
TTK6J45	U116868067	74550	14/08/2026	130,16	TUB3A99	U116743107	74550	12/08/2026	130,16
TUL3I06	U116835177	74550	14/08/2026	130,16	TUU1E09	U116973337	56732	13/08/2026	130,16
TVK7F66	U116533557	74550	12/08/2026	130,16	TWY2A36	U116595707	74550	13/08/2026	0,00
TWY8J52	U116507487	74630	13/08/2026	0,00	TWY9C50	U116802407	60503	14/08/2026	0,00
TXC5F11	U117039007	56732	14/08/2026	130,16	TXD2A64	U116794257	74550	12/08/2026	130,16
TXE8D99	U116784907	74550	12/08/2026	0,00	TXG0C46	A076861072	57030	18/08/2026	0,00
TXG5F73	U116602747	74550	13/08/2026	130,16	TXH5D94	U116607697	74550	13/08/2026	0,00
TXH8A16	U117043187	60503	14/08/2026	293,47	TXI3H35	U116840457	74550	14/08/2026	130,16
TXI3H35	U116850137	74550	14/08/2026	130,16	TXJ5F76	U116723747	74550	12/08/2026	130,16
TXJ6H84	U116567437	74550	13/08/2026	0,00	TXK7E79	U116768957	74550	12/08/2026	0,00
TXL2A69	U116842767	74550	14/08/2026	0,00	TXL3J47	U116600327	74550	13/08/2026	0,00
TXL5A86	A076788898	55412	19/08/2026	195,23	TXL8E24	U116973997	56732	13/08/2026	130,16
TXL8E24	A076598789	75870	19/08/2026	293,47	TXM0A98	U116511007	56732	13/08/2026	130,16
TXM7J10	U116519147	56732	13/08/2026	130,16	TXN0H78	U116611007	74550	13/08/2026	130,16
TXN7E07	U116577117	74550	13/08/2026	0,00	TXQ8A34	U116513207	74550	13/08/2026	130,16
TXR2G31	U116723197	74550	12/08/2026	130,16	TXR2G31	U116726387	74550	12/08/2026	130,16
TXT9I46	U116973227	60503	13/08/2026	293,47	TXU9G65	A070248930	76332	18/08/2026	293,47
TXV2D53	U116867627	74550	14/08/2026	0,00	TXV4E00	U116817467	74550	14/08/2026	130,16
TXV7I19	U116825277	60503	14/08/2026	293,47	TXV8A73	U116779957	74550	12/08/2026	130,16
TXW9C15	U116496377	74630	13/08/2026	195,23	TXX1J63	A076844780	57030	19/08/2026	130,16
TXX2G37	U116829127	74550	14/08/2026	130,16	TXX2G37	U116829567	74550	14/08/2026	130,16
TXY4B86	U117037357	74550	14/08/2026	130,16	TXZ2F83	A070147467	54600	18/08/2026	130,16
TXZ4I43	U116869507	74550	14/08/2026	130,16	TYA9B22	A075132476	55500	18/08/2026	0,00
TYB0B42	U117010187	74550	14/08/2026	130,16	TYB3D37	U117001827	74550	13/08/2026	130,16
TYB4G59	U116850247	74550	14/08/2026	0,00	TYB5J69	A071284174	76332	19/08/2026	293,47
TYD0B53	U116542357	74550	12/08/2026	130,16	TYD8C17	U116537517	74550	12/08/2026	130,16
TYE2I53	U116819227	74550	14/08/2026	130,16	TYF3D77	U116780837	74550	12/08/2026	130,16
TYG2A92	U116738597	74550	12/08/2026	130,16	TYI3A32	U116756967	74550	12/08/2026	130,16
TYI3E07	U117024157	74550	14/08/2026	130,16	TYK3J62	U117016567	56732	14/08/2026	130,16
TYK5D97	U116738267	74550	12/08/2026	0,00	TYK9E11	U116581737	74550	13/08/2026	130,16
TYL2B58	U116725177	74550	12/08/2026	130,16	TYL8J19	U117055507	74550	14/08/2026	130,16
TYO7H82	U116793607	74550	12/08/2026	130,16	TYQ2A37	U116826597	74550	14/08/2026	130,16
TYS0F19	A076860912	57030	18/08/2026	130,16	TYS1E54	U116577667	74550	13/08/2026	130,16
TYS2E09	U116599667	74550	13/08/2026	130,16	TYS8H46	U116778967	74550	12/08/2026	130,16
TYT0H81	U116599777	74550	13/08/2026	130,16	TYT0I92	U116977627	56732	13/08/2026	130,16
TYT1I45	U116642567	74550	13/08/2026	130,16	TYT4F61	U116572387	74550	13/08/2026	130,16
TYT9E95	A076219680	54527	19/08/2026	195,23	TYU3D77	U116830997	74630	14/08/2026	195,23
TYU3E03	U116528507	74550	12/08/2026	130,16	TYU4C06	U116597137	74550	13/08/2026	130,16
TYU7H47	U116508807	74550	13/08/2026	130,16	TYU8H43	U116787007	74550	12/08/2026	130,16
TYV5G92	U116565787	74550	13/08/2026	130,16	TYV5G92	U116579757	74550	13/08/2026	130,16
TYV7F56	U116514207	74550	13/08/2026	130,16	TYX8H84	U116606597	74550	13/08/2026	130,16
TYX8H84	U116865537	74550	14/08/2026	130,16	TYY0I73	U116809987	60503	14/08/2026	293,47
TYY1E87	U116830447	74550	14/08/2026	130,16	TYY8A59	U116576017	74550	13/08/2026	130,16
TZA0D91	U116429607	74550	12/08/2026	0,00	TZA0D91	U116767197	74550	12/08/2026	0,00
TZC4E58	U116499787	74550	13/08/2026	130,16	TZC4G39	U116865207	74550	14/08/2026	130,16
TZE2F27	U116812737	74550	14/08/2026	130,16	TZE5I05	A076844577	75870	18/08/2026	293,47
TZG9H79	U116429717	74550	12/08/2026	130,16	TZH2D91	U116433457	74550	12/08/2026	130,16
TZH5G04	U116838147	74550	14/08/2026	130,16	TZI0J31	U116631127	74630	13/08/2026	195,23
TZI4F56	U116780397	74550	12/08/2026	130,16	TZI6A16	A070169266	55500	18/08/2026	130,16
TZJ4B19	U116860697	74550	14/08/2026	130,16	TZJ8J50	U116988847	74550	13/08/2026	130,16
TZL8E80	U117032297	74550	14/08/2026	130,16	TZN1G16	U116566667	74550	13/08/2026	130,16
TZN6D22	U116578217	74550	13/08/2026	130,16	TZP3E88	U116837817	74550	14/08/2026	130,16
TZP6D67	U116985877	60503	13/08/2026	293,47	TZQ6F02	U116591197	74550	13/08/2026	130,16
TZR4I22	U116753667	74630	12/08/2026	195,23	TZU2E80	U116812407	74550	14/08/2026	130,16
TZU2E91	U117065407	74550	14/08/2026	130,16	TZU3C13	U116860147	74550	14/08/2026	130,16
TZV3A66	U116630027	74710	13/08/2026	0,00	TZV7H62	U116615067	74550	13/08/2026	130,16

TZV9H89	U116742997	74550	12/08/2026	0,00	TZW0E94	U116969597	60503	13/08/2026	293,47
TZW1H46	U117042087	74550	14/08/2026	130,16	TZW9D38	U116520907	74550	13/08/2026	130,16
TZX9C43	A073659434	55412	18/08/2026	195,23	TZX9H54	U116817687	74550	14/08/2026	130,16
TZX9H54	U116831107	60503	14/08/2026	293,47	TZY2F25	U116560837	74550	13/08/2026	130,16
TZY8J48	U116799867	74550	14/08/2026	130,16	TZZ5F28	U116590107	74550	13/08/2026	130,16
TZZ5F28	U116626067	74550	13/08/2026	130,16	TZZ5F28	U116815597	74550	14/08/2026	130,16
TZZ5I94	U116610777	74550	13/08/2026	130,16	UAA8D31	U116548307	74550	12/08/2026	130,16
UAC7J07	U116749047	74550	12/08/2026	130,16	UAD1A69	U117020637	56732	14/08/2026	0,00
UAD3B05	U116977517	60503	13/08/2026	293,47	UAD4B57	U116614517	74550	13/08/2026	130,16
UAD4B57	U116616607	74550	13/08/2026	130,16	UAD8E10	U117040547	56732	14/08/2026	130,16
UAF1F65	U116649167	74630	14/08/2026	195,23	UAF7I63	U116605277	74550	13/08/2026	130,16
UAH0I80	U116646087	74550	14/08/2026	130,16	UAH7H65	U116869607	74550	14/08/2026	130,16
UAI2C55	U116617487	74550	13/08/2026	130,16	UAT0I59	U116614627	74550	13/08/2026	0,00
UAU9D96	U116604287	74550	13/08/2026	0,00	UAV3C51	U116772587	74550	12/08/2026	0,00
UAX8B09	U117067937	74550	14/08/2026	0,00	UAZ2G78	U116523327	56732	13/08/2026	0,00
UAZ3H71	U116522887	74550	13/08/2026	0,00	UBA2B32	U116975647	74550	13/08/2026	0,00
UBB6J60	U117052537	74550	14/08/2026	0,00	UBC2B82	U116560397	74630	13/08/2026	195,23
UBF5I42	U116597907	74550	13/08/2026	130,16	UBJ3H43	U116786337	74550	12/08/2026	0,00
UBJ6C19	U116865097	74550	14/08/2026	130,16	UBJ6C19	U117036697	74550	14/08/2026	130,16
UBN2J07	U116619467	74550	13/08/2026	0,00	UBN8E35	U116519587	60503	13/08/2026	293,47
UBN8E35	U116978727	60503	13/08/2026	293,47	UBO8G77	U116539497	74550	12/08/2026	0,00
UBO9B30	U117029547	74550	14/08/2026	0,00	UBO9E04	U116994787	74550	13/08/2026	0,00
UBQ6I80	A076526273	55500	18/08/2026	0,00	UBR3A84	U117043077	60503	14/08/2026	293,47
UBR4F49	U116753117	74550	12/08/2026	0,00	UBS7H38	U116575807	74550	13/08/2026	130,16
UBT5J17	A070047160	56222	18/08/2026	0,00	UBT6A89	U116796017	74550	12/08/2026	0,00
UBU2G43	U116748057	74550	12/08/2026	0,00	UBU4J61	U117050777	74550	14/08/2026	0,00
UCB8C52	U116862237	74550	14/08/2026	130,16	UCD8J59	U116987087	60503	13/08/2026	293,47
UCE6C24	U116871037	74550	14/08/2026	0,00	UCF8F38	U116547207	74550	12/08/2026	0,00
UCL9A26	U117005017	74550	13/08/2026	130,16	UCL9A26	U117005127	74550	14/08/2026	130,16
UDA7D83	U116731227	74550	12/08/2026	0,00	UDC2H21	U116438737	74550	12/08/2026	130,16
UDC4B18	U116491757	74550	12/08/2026	130,16	UDC6J67	U116611217	74550	13/08/2026	130,16
UDC8I25	U116456447	74550	12/08/2026	130,16	UDD1D42	U116430597	74630	12/08/2026	0,00
UDD2C15	U116801957	74550	14/08/2026	130,16	UDD2G20	U116994567	74550	13/08/2026	130,16
UDD2G20	U116995667	74550	13/08/2026	130,16	UDD6A38	U116795137	74550	12/08/2026	130,16
UDE8G17	U116524977	74550	13/08/2026	130,16	UDF0E68	U116726277	74630	12/08/2026	0,00
UDF0E68	U116560507	74630	13/08/2026	0,00	UDF2B29	U116626507	74550	13/08/2026	130,16
UDF7D87	U116806797	74630	14/08/2026	195,23	UDG7D26	U116862787	74550	14/08/2026	130,16
UDJ7H04	U116569087	74550	13/08/2026	130,16	UDK7F48	U116790297	74550	12/08/2026	130,16
UDL1F09	U116794587	74550	12/08/2026	130,16	UDM3H88	A076844801	57030	19/08/2026	130,16
UDM7E59	U116520247	74550	13/08/2026	130,16	UDN6H09	U117066617	74550	14/08/2026	0,00
UDN7J27	U116628157	74550	13/08/2026	130,16	UDO6H21	U116606927	74550	13/08/2026	130,16
UDO9B39	U116586467	74550	13/08/2026	130,16	UDQ3I23	U116974217	60503	13/08/2026	0,00
UDQ5F98	U117029877	60503	14/08/2026	293,47	UDQ9G00	U116558747	74550	13/08/2026	130,16
UDS5C77	A072706528	75870	19/08/2026	0,00	UDS5D25	U117030537	74550	14/08/2026	130,16
UDV4C61	A076318778	55412	17/08/2026	195,23	UDV7J39	U116623977	74550	13/08/2026	130,16
UDX1F46	U116594827	74550	13/08/2026	130,16	UDX6E29	U116637407	74550	13/08/2026	130,16
UDX6I97	U116982247	60503	13/08/2026	293,47	UEA8J79	U116594277	74550	13/08/2026	130,16
UEB1I05	U116520357	74550	13/08/2026	130,16	UEB2A65	U116590977	74550	13/08/2026	130,16
UEB2B81	U116805697	74550	14/08/2026	130,16	UEC1A25	A075474954	55411	18/08/2026	195,23
UEC5A61	U116611437	60503	13/08/2026	293,47	UEC5F94	U116501437	74550	13/08/2026	130,16
UEE4H93	U116621337	74550	13/08/2026	0,00	UEE7E62	U116770057	74550	12/08/2026	130,16
UEF3H13	U116786557	74550	12/08/2026	130,16	UEG3E85	U116793927	74550	12/08/2026	130,16
UEG5A29	U116870817	74550	14/08/2026	130,16	UEH0I51	U116510907	60503	13/08/2026	293,47
UEH6J59	U116807347	74550	14/08/2026	0,00	UEI9F87	U116860807	74550	14/08/2026	130,16
UEK3J99	U117050887	60503	14/08/2026	0,00	UEK7D10	U116503637	74550	13/08/2026	130,16
UEL0G01	U116743987	74550	12/08/2026	130,16	UEL4A40	U116620677	74550	13/08/2026	130,16
UEN9C57	A073987237	76331	19/08/2026	293,47	UEO1A17	U116428067	74550	12/08/2026	130,16
UEO1A17	U116763897	74630	12/08/2026	195,23	UEO9E57	U116808997	74550	14/08/2026	130,16
UEP2I44	A076860823	57030	18/08/2026	130,16	UEP3C88	U116776877	60503	12/08/2026	293,47
UEP6A12	A076844429	60501	18/08/2026	0,00	UEP7D88	U116723087	74550	12/08/2026	130,16
UEQ5D58	U117024927	60503	14/08/2026	293,47	UER0E99	U116504407	74550	13/08/2026	130,16
UES2D96	U116815487	74550	14/08/2026	130,16	UES2D96	U116816477	74550	14/08/2026	130,16
UES5C38	U116479547	74550	12/08/2026	130,16	UES8D18	U116523547	74550	13/08/2026	130,16
UET0D20	U116624197	74550	13/08/2026	130,16	UET5C18	U117048907	60503	14/08/2026	293,47
UEV8A31	U116733647	74550	12/08/2026	130,16	UEW9J93	A076789320	55412	19/08/2026	195,23
UEX5A50	U116506507	74550	13/08/2026	130,16	UEX6A82	A076219591	75870	19/08/2026	293,47
UEX8G51	U116583937	74550	13/08/2026	130,16	UEY3B28	U116994347	74550	13/08/2026	0,00
UEZ5E58	A073131227	75870	19/08/2026	293,47	UFA2J44	U116623427	74550	13/08/2026	130,16
UFC0G78	U117029437	74550	14/08/2026	130,16	UFC0G78	U116846287	60503	14/08/2026	293,47
UFC5H33	U116994017	74630	13/08/2026	195,23	UFD4E19	A073868165	66532	18/08/2026	195,23
UFF8F15	U116824727	74550	14/08/2026	130,16	UFG7G70	U116841227	74550	14/08/2026	130,16
UFI2H02	U116534657	74550	12/08/2026	130,16	UFJ0H82	U117028117	56732	14/08/2026	130,16
UFK2G44	U116494727	74550	12/08/2026	130,16	UFK8G57	U117019207	56732	14/08/2026	130,16
UFK9D33	U116620787	74550	13/08/2026	130,16	UFL0E31	U116682607	74550	11/08/2026	130,16
UFO1J69	U116470197	74550	12/08/2026	130,16	UFT6D95	U117021517	74630	14/08/2026	195,23
UFV8C60	U116519697	74550	13/08/2026	130,16	UFW0G92	U116764667	74550	12/08/2026	130,16
UFW1D79	U117019537	74550	14/08/2026	130,16	UFW2F55	U116636187	74550	13/08/2026	130,16
UFX2G10	U116980597	60503	13/08/2026	293,47	UFY5B67	U116627607	74550	13/08/2026	0,00
UFZ7G40	U116509807	74550	13/08/2026	130,16	UFZ7G40	U116987637	74550	13/08/2026	130,16
UFZ7G40	U117053207	74550	14/08/2026	130,16	UGA4H85	A074801935	66532	18/08/2026	0,00
UGA6A75	U116596917	74550	13/08/2026	130,16	UGB0G58	U117008207	74550	14/08/2026	130,16
UGB2G96	U116535867	74550	12/08/2026	130,16	UGB3B38	U116846617	74550	14/08/2026	130,16
UGB4A76	U116845517	74550	14/08/2026	130,16	UGC7B09	U116545767	74550	12/08/2026	130,16
UGD4C74	U116532457	60503	12/08/2026	0,00	UGD7H98	U116854427	74550	14/08/2026	130,16
UGG6A25	U117044837	74550	14/08/2026	130,16	UGG7C64	U116637067	60503	13/08/2026	293,47
UGH3I08	U117059247	60503	14/08/2026	293,47	UGI6E48	U116625307	74550	13/08/2026	130,16
UGI7B10	U117038127	74550	14/08/2026	130,16	UGJ2I61	U116872797	74550	14/08/2026	130,16
UGK4I03	U116804817	74550	14/08/2026	130,16	UGL0C90	U116635967	74550	13/08/2026	130,16
UGM7I94	U116613207	74550	13/08/2026	130,16	UGO4H45	U116992697	60503	13/08/2026	293,47
UGO6I25	U116782377	74550	12/08/2026	0,00	UGO9D67	U116978287	60503	13/08/2026	293,47
UGQ0G02	U116626397	74550	13/08/2026	130,16	UGQ4D70	U116781717	74550	12/08/2026	130,16
UGR8E42	U116513537	74550	13/08/2026	130,16	UGS7J08	U116995117	74550	13/08/2026	130,16
UGT9B58	U116985657	74550	13/08/2026	130,16	UGT9C32	U116556327	74550	12/08/2026	130,16
UGT9C32	U116560287	74550	13/08/2026	130,16	UGT9H00	U116607147	60503	13/08/2026	293,47
UGU7E28	U116983347	60503	13/08/2026	293,47	UGU8B24	A076526427	55500	18/08/2026	130,16
UGV4A56	A075398174	57380	19/08/2026	0,00	UJP4A68	U116861687	74550	14/08/2026	130,16
UMK8D00	U116989617	74550	13/08/2026	130,16	UON0C84	A076844666	75870	18/08/2026	293,47
UOO5B01	U116989507	60503	13/08/2026	293,47	UOP5A40	A072706480	75870	19/08/2026	293,47
UOS9B07	U116726167	74550	12/08/2026	130,16	UOU6F02	A076789096	55412	19/08/2026	195,23
UOW0B08	U116973887	74550	13/08/2026	130,16	UOW0B08	U117067057	74550	14/08/2026	130,16
UPA8J05	U116744427	74550	12/08/2026	130,16	UPB6J30	U116969487	56732	13/08/2026	130,16
UPC7B70	U116594057	60503	13/08/2026	293,47	UPE0G70	U116546427	74550	12/08/2026	0,00
UPE7H30	U116639487	74550	13/08/2026	130,16	UPF9I41	U116997977	74550	13/08/2026	130,16
UPG5A96	A076610720	75870	19/08/2026	293,47	UPH1E89	U116805807	74550	14/08/2026	130,16
UPK1C48	U116990717	56732	13/08/2026	130,16	UPQ4A99	U117001717	74630	13/08/2026	195,23
UPS9G97	U116724297	74550	12/08/2026	130,16	UPS9G97	U116454027	74550	12/08/2026	130,16
UPS9G97	U116974547	74550	13/08/2026	130,16	UPV4G20	U117052867	74550	14/08/2026	130,16
UPW2C89	A075048068	55500	15/08/2026	130,16	UPW2C89	A076610410	55500	15/08/2026	130,16
UPW4A71	A076788987	55412	19/08/2026	195,23	UPX3G44	U116687447	74550	11/08/2026	0,00
UPX8D52	U116767417	74550	12/08/2026	130,16	UPX8D52	U116767637	74550	12/08/2026	130,16
UPX8D52	U116768307	74550	12/08/2026	130,16	UPX8D52	U116768407	74550	12/08/2026	130,16
UQA1H30	U116592307	60503	13/08/2026	293,47	UQA1H30	U116523107	74550	13/08/2026	130,16
UQA1H30	U117010297	74710	14/08/2026	880,41	UQB3I20	U116567327	74550	13/08/2026	130,16
UQB8F97	U117036587	60503	14/08/2026	293,47	UQE8C55	U117058257	60503	14/08/2026	293,47
UQF2I59	U116508697	74550	13/08/2026	130,16	UQM7H90	U117048247	74550	14/08/2026	130,16
UQQ2J23	U116765327	74630	12/08/2026	195,23	UQT8C59	U116851457	74550	14/08/2026	130,16
URD6E01	U116454577	56732	12/08/2026	130,16	URE1F68	U116593507	74550	13/08/2026	130,16
URE2H50	U117030977	74550	14/08/2026	130,16	URF7B78	U116588997	74550	13/08/2026	130,16
URH4H17	U116795807	74550	12/08/2026	130,16	URH8F46	U117049017	60503	14/08/2026	293,47
URI3A61	U116613197	74550	13/08/2026	130,16	URL3H23	U117006227	74550	13/08/2026	130,16
URM3D77	U116798547	74550	14/08/2026	130,16	URN7B22	U116597797	74550	13/08/2026	0,00
URP8H18	U116585037	74550	13/08/2026	0,00	URS0G52	U116730567	74550	12/08/2026	130,16
URS7C54	U116591527	74550	13/08/2026	130,16	URU6H13	U116222917	74550	10/08/2026	130,16
URU6J35	U116836607	74550	14/08/2026	130,16	URU6J35	U117054737	74550	14/08/2026	130,16
URU9D61	U117019427	74550	14/08/2026	0,00	URV7C85	U116515187	60503	13/08/2026	293,47
URW4J00	U116882037	74630	14/08/2026	195,23	URW9F73	U116604407	74550	13/08/2026	130,16
URX5D34	U117052977	60503	14/08/2026	293,47	URX5D34	U116833087	74630	14/08/2026	195,23
URZ1I91	U116877197	74550	14/08/2026	130,16	URZ2H13	A076526290	53800	18/08/2026	130,16
UVH1D79	U116826817	74630	14/08/2026	195,23	UVH1F14	U116834187	74550	14/08/2026	130,16

FERNANDO DE CAIRES BARBOSA
Secretário Municipal de Transportes

RESOLUÇÃO Nº 320/2026

EDITAL DE NOTIFICAÇÃO DE AUTUAÇÃO PELO COMETIMENTO DE INFRAÇÃO DE TRÂNSITO

Considerando o disposto no artigo 24 e seus incisos, da Lei Federal nº 9.503 de 23 de Setembro de 1997, que instituiu o Código de Trânsito Brasileiro;

Considerando que o órgão executivo de trânsito neste município é a Secretaria de Transportes, por força do disposto no artigo 22, inciso VII, da Lei Municipal nº 7.721, de 15 de Dezembro de 1993;

O Secretário Municipal de Transportes, no uso de suas atribuições, com fulcro no artigo 281 do Código de Trânsito Brasileiro, torna público, nos termos da Resolução nº 918/22 - CONTRAN, a relação de Auto de Infração de Trânsito (AIT) validados e processados em 13/10/2026, nesta Secretaria e notifica os proprietários dos veículos que, caso queiram, terão o prazo de 30 (trinta) dias, a contar da data de publicação, para protocolar Defesa Prévia.

Instruções para protocolar Defesa Prévia, documentos necessários:

Requerimento preenchido e assinado;

Cópia do documento do veículo (CRLV-e);

Cópia da CNH do requerente ou documento de identificação;
Procuração “ad negotia” com firma reconhecida e cópia do RG do requerente (frente e verso) ou do documento de classe (frente e verso), quando representado por terceiro;
Cópia do CNPJ e Contrato Social (para Pessoa Jurídica);

Outros documentos que julgar necessário para melhor comprovação da sua defesa

PLACA	AIT	COD. INFR	DATA INFR	PLACA	AIT	COD. INFR	DATA INFR
ABM4G13	U124961207	74550	02/10/2026	AFL2056	U125229607	74550	02/10/2026
AFR3I09	U124811057	74550	02/10/2026	AGM4446	A071007650	76331	08/10/2026
AIR8353	U124796097	74550	02/10/2026	AJE6579	U125220807	74550	02/10/2026
AJN7748	U124905107	74550	02/10/2026	AKA5A88	A076533415	66532	08/10/2026
AKT7161	U124897847	74630	02/10/2026	AKT7161	U124899937	74550	02/10/2026
AMR9B39	U124906207	60503	02/10/2026	AMS8954	U125252487	74550	02/10/2026
AMS8954	U125252597	74630	02/10/2026	AMS8954	U125252707	74550	02/10/2026
ANC7F08	U124879807	60503	02/10/2026	ANG2153	U124748247	60503	01/10/2026
ANG2153	U124813707	74550	01/10/2026	ANT1D87	U125263927	74550	02/10/2026
ANU9E97	U125198037	74630	01/10/2026	AOI5G55	U124745387	74630	01/10/2026
APE4742	U124742307	74550	01/10/2026	AQF6540	U124915667	74550	02/10/2026
AQW7681	U124073727	74550	30/09/2026	ARP3F66	U124814907	74550	02/10/2026
ASO5426	U124744287	60503	01/10/2026	ATR6256	U124746707	74550	01/10/2026
AUB2J61	U124911597	74550	02/10/2026	AUP4D33	U124864737	74550	02/10/2026
AUQ9B31	A076976910	57030	08/10/2026	AVC6325	U124862537	56732	02/10/2026
AVC6325	A070148412	55412	09/10/2026	AVQ5D75	U125242147	74550	02/10/2026
AWS8954	U124888937	74630	02/10/2026	AWX7F46	U124938327	74550	02/10/2026
AWX7F46	U124952957	74630	02/10/2026	AWX7F46	U124953947	74550	02/10/2026
AXK7B99	U124903127	74550	02/10/2026	AYA4263	U125255677	74550	02/10/2026
AYA5239	U124868367	74550	02/10/2026	AYN3F67	U124994207	74550	02/10/2026
AZO2365	U124734717	74550	01/10/2026	AZQ3H61	U125219707	74550	02/10/2026
AZR6F76	A076976996	57030	08/10/2026	BAF3J90	A076533334	55500	08/10/2026
BAI4425	U124824367	60503	02/10/2026	BAR5J14	U124730867	74550	01/10/2026
BAT0G38	U124907197	74630	02/10/2026	BBV3D94	U125466987	74550	03/10/2026
BCD4C63	U125399117	74550	02/10/2026	BCF8B39	A075888694	55412	08/10/2026
BCO8521	A070232324	76331	09/10/2026	BCP3J00	U125197487	56732	01/10/2026
BDH9D00	U125239397	60503	02/10/2026	BDM0H81	U124822167	74550	02/10/2026
BED2I46	U125276027	74550	02/10/2026	BEE9J08	A076930716	57030	08/10/2026
BEZ1G36	A076984689	60412	08/10/2026	BFA2B10	A076977410	75870	09/10/2026
BFL8A43	U125230707	74550	02/10/2026	BFZ4815	A076687897	56731	08/10/2026
BFZ7F49	A074928757	67261	08/10/2026	BGF4414	A076977470	75870	09/10/2026
BGQ5707	A075207603	76331	09/10/2026	BGZ3J22	U124732627	74550	01/10/2026
BIB3627	U125169767	74550	01/10/2026	BIF7818	U124886297	74550	02/10/2026
BIV8I31	U124819527	74550	02/10/2026	BLK9354	U124926557	60503	02/10/2026
BLT7G92	U124818317	74550	01/10/2026	BNF1G89	A070190788	76251	08/10/2026
BOE9217	A076736650	51851	08/10/2026	BOI1840	A076984557	75870	08/10/2026
BOI1840	A076984662	65992	08/10/2026	BON8040	U125240497	60503	02/10/2026
BPA9B57	A076736642	51851	08/10/2026	BPU5I72	U124729007	60503	01/10/2026
BPY9D56	A076944580	55500	09/10/2026	BQF6G31	U124717777	60503	01/10/2026
BQR2I51	U124916547	74550	02/10/2026	BQR4B71	U124817217	60503	02/10/2026
BQU8J45	U124831077	74550	01/10/2026	BQY2H91	U125264477	60503	02/10/2026
BQZ5376	U124896967	60503	02/10/2026	BRP5737	U124743957	60503	01/10/2026
BRX8F10	A073018900	66020	09/10/2026	BRX8F10	A073018919	75870	09/10/2026
BRY5J40	U125489647	74550	03/10/2026	BRZ1F85	U125403517	74550	02/10/2026
BSI5C18	U124904227	60503	02/10/2026	BSP3E55	U124945807	74710	02/10/2026
BSQ7417	A075207530	51851	09/10/2026	BSV6A13	A076976260	75870	08/10/2026
BSX3H47	U124854617	60503	02/10/2026	BSY7F56	U124817767	74550	02/10/2026
BSY9J95	U124760567	74550	01/10/2026	BTH4771	U124929527	60503	02/10/2026
BTO9436	U124839657	60503	01/10/2026	BUF0883	A076976660	57030	08/10/2026
BUS1E81	U125237637	56732	02/10/2026	BUS7355	A070170671	54522	08/10/2026
BUT2B73	U125449057	60503	03/10/2026	BUZ1D94	U124755947	74550	01/10/2026
BVN0F56	U125250287	56732	02/10/2026	BWB3501	U124812267	74630	01/10/2026
BWD6F47	A076976325	75870	08/10/2026	BWG5B74	U125200457	74550	01/10/2026
BWH5492	U124910717	60503	02/10/2026	BWL2E24	U125257547	60503	02/10/2026
BWM8A01	U124898947	60503	02/10/2026	BWV5F66	U125234887	56732	02/10/2026
BWV5G40	U124869907	74550	02/10/2026	BWW2J42	U124857707	74550	02/10/2026
BWW4J83	U124970667	74550	02/10/2026	BXD2395	A076901694	55412	08/10/2026
BXK1217	U124965277	74550	02/10/2026	BXK1217	U125399337	74550	02/10/2026
BXP0E73	A076977216	75870	08/10/2026	BXR5624	U124282727	74550	29/09/2026
BXR6648	U124938657	74630	02/10/2026	BXZ4085	A075207492	76331	09/10/2026
BXZ6067	U124924687	74550	02/10/2026	BYJ5C71	U124853407	74550	02/10/2026
BYJ9F62	U125146887	74630	01/10/2026	BYL1993	U125244457	74630	02/10/2026
BYL4379	A076976821	57030	08/10/2026	BYP6J03	U124921717	74550	02/10/2026
BYW2860	U124745607	74550	01/10/2026	BYX3A83	U124924807	60503	02/10/2026
BYX9E35	U124862867	74550	02/10/2026	BZA4350	U124938767	74630	02/10/2026
BZE8I16	U124736707	60503	01/10/2026	BZF1H40	A076977089	75870	08/10/2026
BZF1787	U125219817	74550	02/10/2026	BZF3J17	U125196277	60503	01/10/2026
BZF6G05	U124894437	74550	02/10/2026	BZG0J77	A076977267	75870	08/10/2026
BZI7528	A075888600	55412	08/10/2026	BZK0E33	U124833167	74550	01/10/2026
BZL5B05	U124785867	74550	02/10/2026	BZP7533	U124892567	60503	02/10/2026
BZU1F17	U124773767	74550	01/10/2026	CAC8G91	U125400107	74550	02/10/2026
CAC8G91	U124971767	74550	02/10/2026	CAQ1968	U124863857	60503	02/10/2026
CAQ3G11	A076976961	57030	08/10/2026	CAQ8684	U124927327	60503	02/10/2026
CAT7C65	U124847687	74630	01/10/2026	CAU3H59	U124749567	74550	01/10/2026
CAU3855	U124750997	74550	01/10/2026	CAU4A69	U125234117	74550	02/10/2026
CAX8315	U124627687	60503	25/09/2026	CBG8C28	U124930297	74550	02/10/2026
CBY3E31	U124756607	74550	01/10/2026	CCN5254	U124767937	74550	01/10/2026
CCN5254	U124866607	74550	02/10/2026	CCU1D24	U124936237	74550	02/10/2026
CCZ1J98	U124799837	74550	02/10/2026	CDP5D10	U125256227	74550	02/10/2026
CDU0836	U125235107	60503	02/10/2026	CEF4733	U124901477	74550	02/10/2026
CEL9I90	U125093977	74550	03/10/2026	CEL9I90	U125094087	74550	03/10/2026
CEP9D83	A076901759	55412	09/10/2026	CEY0883	A075207484	51851	09/10/2026
CFF8659	A076977526	75870	09/10/2026	CFH2200	U124734277	74550	01/10/2026
CFM5963	A076976414	75870	08/10/2026	CFP2B92	U124884107	74550	02/10/2026
CFZ8D84	U125262607	74550	02/10/2026	CHA2D98	U124852747	74550	02/10/2026
CHA5983	A076901813	55412	09/10/2026	CHJ4J23	U124776077	60503	01/10/2026
CHN7837	U124833937	60503	01/10/2026	CHZ7B81	U124826787	74550	01/10/2026
CIW7391	U125084627	74630	03/10/2026	CIW7391	U125438937	74710	03/10/2026
CIY8E37	U124844167	74550	01/10/2026	CJD1730	U124865287	60503	02/10/2026
CJX7936	A073907942	73662	09/10/2026	CJX9997	U124810617	74550	01/10/2026
CJY8787	A076822719	51851	09/10/2026	CKC1G21	U124748797	74550	01/10/2026
CKD6I80	A073868467	57380	08/10/2026	CKH7818	U125256117	60503	02/10/2026
CKI4044	A073907950	53710	09/10/2026	CKY1E22	U124846367	74550	01/10/2026
CLG0E22	U125249307	74550	02/10/2026	CLI5663	U124902467	74550	02/10/2026
CMA4177	U125233897	74550	02/10/2026	CMG0084	U124761557	74550	01/10/2026
CMT8I13	U125460387	74550	03/10/2026	CMX9955	U124997947	74550	02/10/2026
CNA4A28	A076976317	75870	08/10/2026	CNA4A28	A076977690	75870	09/10/2026
CNI4J47	U124825797	60503	01/10/2026	CNQ2864	U125191987	60503	01/10/2026
COA7051	U124894877	60503	02/10/2026	COC5790	U124255557	74630	29/09/2026
COH8303	U124496457	74550	29/09/2026	COZ4A65	U125246547	60503	02/10/2026
CPI8G37	U125239617	60503	02/10/2026	CPN3H52	U125198367	56732	01/10/2026
CPQ7A71	U124827337	74550	01/10/2026	CPU3454	U124740327	74550	01/10/2026
CPU6A31	U125181977	74550	01/10/2026	CQI7286	U125169987	74550	01/10/2026
CQN1A20	U125212117	74550	02/10/2026	CQN1A20	U125212227	74710	02/10/2026
CQW5F78	A076930678	57030	08/10/2026	CQZ1C77	U124847797	74550	01/10/2026
CRK5927	A076736677	51852	08/10/2026	CRK5927	A076736685	50531	08/10/2026
CRN9E46	U124808087	74550	02/10/2026	CRX6076	U124865397	60503	02/10/2026
CSC7F81	A076977399	75870	09/10/2026	CSR1C62	U124857257	60503	02/10/2026
CST8621	A076736618	51851	08/10/2026	CSZ7866	U125173067	74550	01/10/2026
CTA4A82	U124750777	74550	01/10/2026	CTC5915	U124928757	74550	02/10/2026
CTL7F23	U125265577	60503	02/10/2026	CTN0501	U124923367	74550	02/10/2026
CTN0501	U125269317	74550	02/10/2026	CTN2343	U124920837	74550	02/10/2026
CTN5E55	U125494707	74550	03/10/2026	CTN5G19	U124880247	60503	02/10/2026
CTN6D88	U124786087	74550	02/10/2026	CTP3815	A076977437	75870	09/10/2026
CTY9A13	U124871007	60503	02/10/2026	CTY9A13	U125263377	74550	02/10/2026
CUA8J64	U125249847	74550	02/10/2026	CUF2I27	U124300547	60503	29/09/2026
CUG0I11	U125256997	74550	02/10/2026	CUG1B49	U125497237	74550	03/10/2026
CUG5H74	U124766617	74550	01/10/2026	CUG6G04	U124819747	60503	02/10/2026
CUJ4C16	U125245007	74550	02/10/2026	CUJ4F87	U125216077	74550	02/10/2026
CUM4I44	U124755407	74550	01/10/2026	CUQ2B50	U124892237	60503	02/10/2026
CUQ2B59	A076976600	57030	08/10/2026	CUT0750	A076977046	57030	08/10/2026
CVG4H72	U124813587	74550	02/10/2026	CVI7D89	U125151727	60503	01/10/2026
CVJ1J70	U124733287	74550	01/10/2026	CWP3A05	U124871447	74550	02/10/2026
CWS8668	U125262827	74550	02/10/2026	CWW6G37	U124893997	74630	02/10/2026
CWW6G37	U125270207	74630	02/10/2026	CWW6G37	U125272507	74630	02/10/2026
CWW6G37	U124939977	74550	02/10/2026	CWW6G37	U125273387	74550	02/10/2026
CWW6G37	U125273497	74550	02/10/2026	CWW6G37	U124964407	74550	02/10/2026
CWW6G37	U125399227	74630	02/10/2026	CWW6G37	U125499767	74550	03/10/2026
CWW6G37	U125500537	74630	03/10/2026	CWZ4427	U124852087	74630	01/10/2026
CXD2851	A076705127	51851	08/10/2026	CXD7F13	A072904729	76331	09/10/2026
CXG0H05	U125261617	74630	02/10/2026	CXH6I95	U124963297	74550	02/10/2026
CXI0552	U125043047	74550	03/10/2026	CXT2430	U124763427	74550	01/10/2026
CXT3J25	U125252047	74550	02/10/2026	CXT8010	U124910937	74550	02/10/2026
CXU8934	U125227847	60503	02/10/2026	CXX5147	A076984441	59910	08/10/2026
CYD9I66	U124745497	60503	01/10/2026	CYE7056	U124887067	74550	02/10/2026
CYJ6B51	U124772117	74550	01/10/2026	CYP1373	U125248207	74710	02/10/2026
CZC5G87	U124877167	74550	02/10/2026	CZC6J57	U125157667	74550	01/10/2026
CZG7039	U125191217	60503	01/10/2026	CZM9B21	U124894327	74550	02/10/2026
CZR7B59	U124877277	74550	02/10/2026	CZT9E64	U124867607	60503	02/10/2026
CZU0E75	A076901830	55412	09/10/2026	DAE0G87	A076976708	57030	08/10/2026
DAK3069	A076901805	55412	09/10/2026	DAK9124	U124885197	74550	02/10/2026
DAT2F09	A076533199	55417	08/10/2026	DAU0470	U124920177	60503	02/10/2026
DAU9615	U124756167	74550	01/10/2026	DAZ6852	U125261407	74630	02/10/2026
DBJ1187	U124777407	74630	01/10/2026	DBJ1187	U124953287	74550	02/10/2026
DBJ2131	U124928647	74550	02/10/2026	DBJ2131	U124929307	74550	02/10/2026
DBJ6664	U124965497	74550	02/10/2026	DBJ9293	U125267557	60503	02/10/2026
DBK6D11	A070148498	55412	09/10/2026	DBP5100	U124725707	74550	01/10/2026
DBY2915	A075133561	55500	09/10/2026	DBY4J44	U125223997	74550	02/10/2026
DBY7614	U124754627	60503	01/10/2026	DBY8503	U125150517	60503	01/10/2026
DCD6B06	U124919517	74550	02/10/2026	DCL1760	U125208597	74630	02/10/2026
DCL1760	U125208607	74550	02/10/2026	DCL1760	U124780917	74550	02/10/2026
DCL1760	U124781247	74550	02/10/2026	DCL1760	U125211567	74550	02/10/2026
DCL1760	U125211907	74550	02/10/2026	DCL1760	U125212007	74630	02/10/2026
DCL1760	U124791807	74630	02/10/2026	DCL1760	U124791917	74630	02/10/2026
DCN3D47	A075207611	60501	09/10/2026	DCN3129	A076736502	66532	08/10/2026
DCR9C77	U124786747	74550	02/10/2026	DCU7E43	A076533318	55500	08/10/2026
DCZ8179	U124766507	56732	01/10/2026	DDG2294	U125173397	74550	01/10/2026
DDQ3B60	A076901821	55412	09/10/2026	DDW6E32	U124916877	74630	02/10/2026
DDW7J96	U124862107	60503	02/10/2026	DDY3F95	U124852637	74630	02/10/2026
DDY4167	A073868440	60501	08/10/2026	DDZ3C92	U125170647	60503	01/10/2026
DEC5I60	U124907747	60503	02/10/2026	DEC5I60	U124909947	60503	02/10/2026
DEC8522	U124924907	74550	02/10/2026	DEE8138	A076533210	55417	08/10/2026
DEI7C62	A074928846	66102	08/10/2026	DEM2400	U125236427	74550	02/10/2026
DEU0G21	U124836467	74630	01/10/2026	DEU1752	A070232332	54521	09/10/2026
DEW0255	U125227307	74550	02/10/2026	DEW4F17	U124870127	60503	02/10/2026
DEW7H23	U125238407	74550	02/10/2026	DEY7G19	U124753207	74550	01/10/2026
DEY7257	A075375212	53800	07/10/2026	DFD7G33	U124878817	60503	02/10/2026
DFE2776	U125261837	60503	02/10/2026	DFE5A25	U125226747	74550	02/10/2026
DFJ2J30	A073369606	76331	08/10/2026	DFJ2J30	A073369614	51851	08/10/2026
DFJ6F03	U125217947	74550	02/10/2026	DFJ9034	U124860447	60503	02/10/2026
DFL5196	A075256310	51852	09/10/2026	DFL6C54	U124892897	74550	02/10/2026
DFP4591	U125257217	74630	02/10/2026	DFP4591	U124895097	74550	02/10/2026
DFU0527	U124087807	74550	30/09/2026	DFU3A30	U125402087	74550	02/10/2026
DFU6959	U124926227	74550	02/10/2026	DFU7G40	U124912037	74550	02/10/2026
DFU7350	U125221687	56732	02/10/2026	DFW2H93	U125252157	74550	02/10/2026
DGC0A80	A076976872	57030	08/10/2026	DGC7G47	U124751107	74550	01/10/2026
DGI2B46	U124917647	74550	02/10/2026	DGJ7G15	U125250177	74550	02/10/2026
DGK2767	U124871227	74550	02/10/2026	DGN2B76	U124861007	74710	02/10/2026
DGQ1F53	A076976902	57030	08/10/2026	DGW3E56	U125189457	60503	01/10/2026
DHF3392	U124925897	74550	02/10/2026	DHI2545	A076533385	66020	08/10/2026
DHI2545	A076533393	66532	08/10/2026	DHI2545	A076533407	56731	08/10/2026
DHI2545	A076533377	60501	08/10/2026	DHJ3119	U124970557	74550	03/10/2026
DHL1D62	U125251607	74550	02/10/2026	DHL9829	U125437727	74550	03/10/2026
DHO5047	U124771237	74630	01/10/2026	DHR5F16	U124913357	74550	02/10/2026
DHR7C14	U124910507	74550	02/10/2026	DHT5A88	U124856157	60503	02/10/2026
DHV0388	U125152717	60503	01/10/2026	DHW0G54	U125180657	60503	01/10/2026
DHY0H48	A076976570	57030	08/10/2026	DHY3866	U124870567	74550	02/10/2026
DHY3866	U125224657	60503	02/10/2026	DHY3866	U124875307	60503	02/10/2026
DHY3866	U125224877	74550	02/10/2026	DHY3866	U124876287	74550	02/10/2026
DHY3866	U125246877	74550	02/10/2026	DHY3866	U124859897	60503	02/10/2026
DHY3866	U124896747	74710	02/10/2026	DIA4I82	A076976686	57030	08/10/2026
DIB9536	A076687927	51851	08/10/2026	DIC3A41	U124904667	74550	02/10/2026
DIP2145	U125264037	74550	02/10/2026	DIQ8I91	U124790047	74550	02/10/2026
DIS3I82	A076876843	57030	09/10/2026	DIU7793	U125257657	60503	02/10/2026
DIW8872	U125218507	74550	02/10/2026	DIY3594	A076984433	59910	08/10/2026
DIY6A13	U124791367	74550	02/10/2026	DIY6A13	U124791707	74550	02/10/2026
DIY6A13	U124907207	74550	02/10/2026	DJA5I11	U125249077	74630	02/10/2026
DJD7900	U125212887	74550	02/10/2026	DJE8H45	U125162507	74550	01/10/2026
DJE8H45	U124728337	74550	01/10/2026	DJL2A92	U124818757	74550	02/10/2026
DJP8C94	A070953137	73662	08/10/2026	DJQ4862	U124900607	74550	02/10/2026
DJQ5B61	U124744617	74550	01/10/2026	DJV1300	U125274377	74550	02/10/2026
DJW1073	U124931837	74630	02/10/2026	DJW1073	U125271307	74550	02/10/2026
DJW5605	U125238517	74630	02/10/2026	DJW5605	U125239947	74550	02/10/2026
DKD1382	U124731967	74550	01/10/2026	DKD7603	U125270197	74550	02/10/2026
DKD7603	U124926337	74550	02/10/2026	DKH3G60	A076687935	66371	08/10/2026
DKI5370	A073090997	51851	08/10/2026	DKM5B48	A076976619	57030	08/10/2026
DKM5J71	A073018951	66020	09/10/2026	DKR4J72	U124894657	60503	02/10/2026
DKR5J73	A076984603	75870	08/10/2026	DKR5J73	A076984654	60412	08/10/2026
DKX3067	U125166687	74550	01/10/2026	DKX3067	U124746377	74550	01/10/2026
DLC4A72	U125220477	74550	02/10/2026	DLI2B26	U124859237	60503	02/10/2026
DLJ2E41	U125407257	74550	03/10/2026	DLJ7H23	U124727677	74550	01/10/2026
DLN4882	U124854397	60503	02/10/2026	DLV0C57	U124816447	60503	02/10/2026
DMA2I90	U124753637	60503	01/10/2026	DMD0B22	A075133529	55500	08/10/2026
DMD1757	U125203977	74630	01/10/2026	DMD2974	U124727897	74550	01/10/2026
DME6084	U125157227	56732	01/10/2026	DMG1J01	U125229717	74550	02/10/2026
DML5F52	U124922047	60503	02/10/2026	DMM6J92	U124746487	74550	01/10/2026
DMO6190	U125218497	56732	02/10/2026	DMR2A93	U124729877	74550	01/10/2026
DMU1745	A076901848	55412	09/10/2026	DMU2G95	U124845377	74550	01/10/2026
DMV6J02	U125247977	74550	02/10/2026	DMX3502	A073497388	55500	08/10/2026
DNH1275	U124922607	74550	02/10/2026	DNH3J02	U124855607	74630	02/10/2026
DNH5577	U124916107	60503	02/10/2026	DNL3281	A076976295	75870	08/10/2026
DNM0C01	U124364907	74550	29/09/2026	DNR4B67	U124864957	60503	02/10/2026
DNR4223	U124031047	74550	30/09/2026	DNT6700	U124855277	74550	02/10/2026
DNT7680	U124815897	74550	02/10/2026	DNT7680	U125216627	74550	02/10/2026
DNT9F06	U124770137	60503	01/10/2026	DNU2564	U125399557	74630	02/10/2026
DNV9I48	U125235877	74550	02/10/2026	DNV9I48	U125417817	74630	03/10/2026
DNY1708	A070148293	55412	09/10/2026	DNY2H77	A077000933	76331	08/10/2026
DNY5940	U125184507	74550	01/10/2026	DOA9H74	U125232797	74550	02/10/2026
DOF4C18	U125460507	60503	03/10/2026	DOF4882	U124882007	60503	02/10/2026
DOG6852	U124816007	74550	01/10/2026	DOH8208	U124284047	74550	29/09/2026
DOH8208	U125242587	74630	02/10/2026	DOP6I52	A074142591	58194	08/10/2026
DOP6I52	A074142605	65992	08/10/2026	DOW7700	U124854507	74630	02/10/2026
DOZ0D55	U125408027	74550	03/10/2026	DPC2E48	A076984727	60412	08/10/2026
DPI3866	U125261397	74630	02/10/2026	DPI3866	U125404837	74550	03/10/2026
DPJ3A40	U124999707	74550	02/10/2026	DPR5E76	U124737467	60503	01/10/2026
DPT0E37	U124932387	74550	02/10/2026	DPT0959	U125264147	74550	02/10/2026
DPU1970	U124879257	74550	02/10/2026	DPV1527	U124926777	74550	02/10/2026
DPV2D20	U125262277	60503	02/10/2026	DPV3I48	U124883767	60503	02/10/2026
DPV4J86	U125253257	74550	02/10/2026	DPY1I16	U125241927	74630	02/10/2026
DQD1F86	A073696666	51851	08/10/2026	DQE5D41	A076901767	55412	09/10/2026
DQF2181	U125258317	60503	02/10/2026	DQG6983	U125146667	74550	01/10/2026
DQI3942	U125233677	60503	02/10/2026	DQJ8813	U124313197	74550	29/09/2026
DQL2365	U124919307	60503	02/10/2026	DQN3B71	U124730757	74550	01/10/2026
DQO0048	A070148382	55412	09/10/2026	DQP7363	U125231037	60503	02/10/2026
DQP9354	U124896197	74550	02/10/2026	DQQ5J87	U124747707	74550	01/10/2026
DQT4122	U125215967	60503	02/10/2026	DQY1554	U125213877	74550	02/10/2026
DQY6179	U124827777	60503	01/10/2026	DQY8893	U124890917	74550	02/10/2026
DQZ7504	U124826677	74550	01/10/2026	DRC7E23	U124772337	60503	01/10/2026
DRD4F68	U124777727	74550	01/10/2026	DRI3G05	U124969347	74550	02/10/2026
DRI3136	U124859457	74550	02/10/2026	DRI5410	A075888554	55412	08/10/2026
DRK6C86	U124826017	60503	01/10/2026	DRL7498	U124764527	74550	01/10/2026
DRP1029	U124880027	74550	02/10/2026	DRR0F62	A076876827	57030	09/10/2026
DRR4A10	U124822277	74550	01/10/2026	DRS1H92	U125193087	60503	01/10/2026
DRU6215	U125172297	56732	01/10/2026	DSA7G26	U124838997	74550	01/10/2026
DSF2547	U125249737	74550	02/10/2026	DSF6386	U124883877	74550	02/10/2026
DSG7275	U125225757	74550	02/10/2026	DSG7275	U125225867	74550	02/10/2026
DSH7E19	U124725807	74550	01/10/2026	DSJ4I36	U124859787	60503	02/10/2026
DSK1C15	A071007642	76331	08/10/2026	DSK2178	U125168777	60503	01/10/2026
DSK2178	U124844497	74550	01/10/2026	DSK2178	U125200347	74550	01/10/2026
DSK2178	U124858467	74630	02/10/2026	DSK2178	U124864077	74550	02/10/2026
DSK2178	U124872437	74710	02/10/2026	DSK2178	U124877827	74550	02/10/2026
DSL7060	A073091012	60501	08/10/2026	DSN0D91	U124915007	74550	02/10/2026
DSN1210	A073497434	51851	09/10/2026	DSN6J29	U124865617	74550	02/10/2026
DSN8660	U124830967	60503	01/10/2026	DSQ7H93	U125251167	74550	02/10/2026
DSQ7787	U124872547	74550	02/10/2026	DSR4I36	U124982327	74550	02/10/2026
DST8J13	U124902797	74550	02/10/2026	DST8J13	U124868707	74550	02/10/2026
DSX4A09	A076977151	75870	08/10/2026	DTD5H32	U124842407	60503	01/10/2026
DTG6G55	U125411767	74550	03/10/2026	DTL1702	U124975287	74550	03/10/2026
DTQ2337	U124821617	60503	01/10/2026	DTQ2943	U124745167	74550	01/10/2026
DTW9551	A070129353	76332	09/10/2026	DTX2G21	U124956367	74550	02/10/2026
DTX3324	U125156457	74550	01/10/2026	DTX5J35	U124810287	74550	02/10/2026
DTX5260	U124842957	74550	01/10/2026	DTX6J93	U125173947	74550	01/10/2026
DTX9233	A070148358	55412	09/10/2026	DUB8J57	A076984387	59910	08/10/2026
DUH1672	U124728227	74550	01/10/2026	DUJ0B24	U125447517	74550	03/10/2026
DUN7J29	A070232308	59910	09/10/2026	DUU6067	U125242477	74550	02/10/2026
DVA3B59	U124776307	74630	01/10/2026	DVA8891	U125244897	60503	02/10/2026
DVG3696	A076196842	67261	08/10/2026	DVG3696	A076196850	65992	08/10/2026
DVG3696	A076196869	66372	08/10/2026	DVI1A66	U124979687	74550	02/10/2026
DVJ2309	U125409237	74550	03/10/2026	DVK5H89	U125442347	74630	03/10/2026
DVL5J40	U125257767	74630	02/10/2026	DVP1H02	U124731087	74550	01/10/2026
DVQ2902	U124297577	74550	29/09/2026	DVQ5133	A076976899	57030	08/10/2026
DVQ6221	U125067027	74630	03/10/2026	DVR0107	U125228177	74550	02/10/2026
DVS4E64	U125183627	74550	01/10/2026	DVX4D54	U124358297	60503	29/09/2026
DVX4D54	U124912367	74550	02/10/2026	DVY7011	U125273827	74550	02/10/2026
DWB0G96	U124853737	74550	02/10/2026	DWC6C93	A076977445	75870	09/10/2026
DWC7J18	U125235987	60503	02/10/2026	DWD1J08	U125240717	74550	02/10/2026
DWF5D86	U125266347	74550	02/10/2026	DWF9719	U125158217	56732	01/10/2026
DWH6C32	A073091136	66371	08/10/2026	DWK2I56	A076930767	57030	08/10/2026
DWL2C10	A076976406	75870	08/10/2026	DWL7A90	U124773327	74550	01/10/2026
DWM1339	U125254027	74550	02/10/2026	DWM6H64	A075888538	55412	08/10/2026
DWO5B92	A076876738	57030	09/10/2026	DWV7I26	U124848897	74630	01/10/2026
DWZ2256	U125472707	74550	03/10/2026	DXC2295	U124863417	74550	02/10/2026
DXC4258	U124754957	60503	01/10/2026	DXC4378	U124803797	74630	02/10/2026
DXC7E91	A076930775	57030	08/10/2026	DXD0413	U124517807	60503	29/09/2026
DXE3E82	A072726359	76332	08/10/2026	DXF7I03	U124858907	60503	02/10/2026
DXO0636	U124910607	60503	02/10/2026	DXO2621	U125413637	74550	03/10/2026
DXT6357	U124824477	60503	01/10/2026	DXU0454	A071181944	76331	08/10/2026
DXU1A16	U125217177	74550	02/10/2026	DXU5579	A073369649	76331	08/10/2026
DXY5049	A076501203	58191	09/10/2026	DXZ5F97	U124872877	74550	02/10/2026
DYA6C90	U125223557	74550	02/10/2026	DYB4736	U125239837	60503	02/10/2026
DYE4E42	A076533300	55500	08/10/2026	DYK3B80	A076984743	75870	08/10/2026
DYO6204	U124988267	74550	02/10/2026	DYU2718	U124942177	74710	02/10/2026
DZB9490	U124744397	74550	01/10/2026	DZC4685	U125175157	60503	01/10/2026
DZF1D24	U125072307	74630	03/10/2026	DZF1D24	U125073407	60503	03/10/2026
DZG6800	U124813917	74550	02/10/2026	DZG6800	U124817987	74550	02/10/2026
DZH1H17	U124765297	60503	01/10/2026	DZK4158	U124579947	74550	29/09/2026
DZK6354	U125246437	60503	02/10/2026	DZK7I45	U124795987	74550	02/10/2026
DZK7I45	U124796977	74550	02/10/2026	DZK7I45	U124896307	74550	02/10/2026
DZK9310	U124482817	60503	29/09/2026	DZK9310	U124589737	74550	29/09/2026

DZW1735	U124898177	60503	02/10/2026	DZW1735	U125260627	74550	02/10/2026
DZY0348	U125224007	74550	02/10/2026	DZY2A19	U124941187	74550	02/10/2026
EAA3575	U125190887	74550	01/10/2026	EAA3575	U124892017	74550	02/10/2026
EAA4374	A075256280	54526	09/10/2026	EAB9I30	A073497370	57380	08/10/2026
EAG6224	U124721847	74550	01/10/2026	EAG6224	U124723507	74550	01/10/2026
EAG6224	U124723717	74550	01/10/2026	EAG6224	U124845487	74550	01/10/2026
EAG6224	U124845597	74550	01/10/2026	EAG6224	U125223337	74550	02/10/2026
EAG6224	U124869577	74550	02/10/2026	EAG6224	U124872217	74630	02/10/2026
EAG6224	U124872987	74550	02/10/2026	EAG6224	U124873207	74630	02/10/2026
EAG6224	U124873647	74550	02/10/2026	EAG6224	U124932507	74550	02/10/2026
EAG6224	U125271627	74630	02/10/2026	EAG6224	U124933047	74550	02/10/2026
EAG6224	U124933487	74550	02/10/2026	EAG6224	U124933817	74630	02/10/2026
EAG6648	U124837237	60503	01/10/2026	EAG7E10	A076687960	51851	08/10/2026
EAG7H57	U124911047	60503	02/10/2026	EAG7957	U124923707	74550	02/10/2026
EAG9043	U124845707	74550	01/10/2026	EAG9132	U125267447	56732	02/10/2026
EAI8G29	U125274817	74550	02/10/2026	EAO7221	U124868257	74550	02/10/2026
EAP6311	U124791257	74630	02/10/2026	EAQ8J62	U124907087	74550	02/10/2026
EAR1765	U124744067	74550	01/10/2026	EAR9A25	U124846147	74550	01/10/2026
EAT3768	U125221247	74550	02/10/2026	EAV2H76	U124900597	60503	02/10/2026
EAV3D12	U124858577	60503	02/10/2026	EAV3J58	U125252817	60503	02/10/2026
EAV3826	U125219607	56732	02/10/2026	EAV4794	U124761997	60503	01/10/2026
EAV4794	U125179777	60503	01/10/2026	EAV5C59	U125153377	60503	01/10/2026
EAW2457	U125195617	74550	01/10/2026	EAX7A43	U125185717	60503	01/10/2026
EBA7E55	U124742527	74550	01/10/2026	EBB1479	A076976180	75870	08/10/2026
EBB1479	A076977402	75870	09/10/2026	EBC4C34	U124733177	74550	01/10/2026
EBD1E27	U124998387	74550	02/10/2026	EBF5C61	A076901716	55412	08/10/2026
EBF8H43	A076977640	55500	09/10/2026	EBK6I20	U125214977	74550	02/10/2026
EBL1777	A076944512	55500	09/10/2026	EBS1G91	U125258867	74550	02/10/2026
EBU7E68	U124905437	74550	02/10/2026	EBY4C60	A076984476	75870	08/10/2026
EBY6I77	U124891687	60503	02/10/2026	ECB1541	U124853957	74550	02/10/2026
ECB8A51	U125028417	74550	03/10/2026	ECD4A67	U124883007	60503	02/10/2026
ECF1A69	U125260407	74550	02/10/2026	ECF5I87	U124884867	74550	02/10/2026
ECF6F00	U124921167	74550	02/10/2026	ECF7134	U125399887	74550	02/10/2026
ECF7762	U125245447	74550	02/10/2026	ECF7832	U125243137	74550	02/10/2026
ECI3007	U125399667	74550	02/10/2026	ECI3371	U124905987	74550	02/10/2026
ECL4G82	U124913467	74550	02/10/2026	ECO8F40	U125254357	74630	02/10/2026
ECP7J36	U124838777	74630	01/10/2026	ECP7J36	U125275917	74550	02/10/2026
ECQ8J01	U125239287	60503	02/10/2026	ECU4C16	U124866717	74550	02/10/2026
ECW1I74	U125453127	74550	03/10/2026	ECY3F63	A076977305	75870	08/10/2026
ECZ7B58	U124848347	74630	01/10/2026	ECZ7B58	U125243577	74550	02/10/2026
EDB1429	U125241377	74550	02/10/2026	EDB5J73	A076977020	57030	08/10/2026
EDD5009	U125269537	60503	02/10/2026	EDD6783	U124719757	74550	01/10/2026
EDD7E43	U125233237	60503	02/10/2026	EDD7E43	U125233457	74550	02/10/2026
EDD7G43	U124758367	74550	01/10/2026	EDF0F16	U124766067	74550	01/10/2026
EDF5B54	A076674566	60501	09/10/2026	EDF7H92	U124855387	74550	02/10/2026
EDI1E68	U124783667	74550	02/10/2026	EDI1E68	U124783997	74550	02/10/2026
EDI1E68	U125209367	74550	02/10/2026	EDI1E68	U125209477	74550	02/10/2026
EDI2934	U125248417	56732	02/10/2026	EDP6985	U125165257	60503	01/10/2026
EDQ8D35	U125228837	60503	02/10/2026	EDS5B71	U124755287	74550	01/10/2026
EDU4H24	A076930783	57030	08/10/2026	EDX2151	A076822697	54526	09/10/2026
EDX3300	U124926667	74550	02/10/2026	EDX3300	U124955487	74550	02/10/2026
EDY3H60	U125185607	60503	01/10/2026	EEB9B30	U125209697	74630	02/10/2026
EEF2071	A073868483	57380	08/10/2026	EEG3H30	U124880687	74550	02/10/2026
EEN7H99	U124912587	74550	02/10/2026	EEP0J08	U124741867	74550	01/10/2026
EEP0J08	U124742087	74550	01/10/2026	EEP1638	A076688044	51851	09/10/2026
EEP2211	U124758697	74550	01/10/2026	EEP5B33	U124825577	74550	01/10/2026
EEP6A80	A076705186	57200	09/10/2026	EEP6652	U125221467	60503	02/10/2026
EEQ2H26	U124842847	74550	01/10/2026	EER2D13	U125172077	60503	01/10/2026
EER9283	U124756277	60503	01/10/2026	EER9283	U124874857	60503	02/10/2026
EEY8D29	U125146227	74550	01/10/2026	EFB3E82	A076976244	75870	08/10/2026
EFD4J07	A076977160	75870	08/10/2026	EFE3539	U125493607	74550	03/10/2026
EFF5D36	A074928803	65992	08/10/2026	EFF5016	A075207441	70991	09/10/2026
EFG6B86	U125253707	74550	02/10/2026	EFG7358	A073018927	66020	09/10/2026
EFG7358	A073018935	75870	09/10/2026	EFG8837	U125208817	74630	02/10/2026
EFG9F53	U125219157	74550	02/10/2026	EFG9875	U125458847	74550	03/10/2026
EFH9A79	A076976481	57030	08/10/2026	EFJ0E65	U125483707	74550	03/10/2026
EFL8I94	U125242257	60503	02/10/2026	EFL8I94	U125249517	60503	02/10/2026
EFL9A86	U124972647	74550	02/10/2026	EFM9492	A071181987	58433	09/10/2026
EFQ5962	U125167127	60503	01/10/2026	EFT3H52	U125233787	74550	02/10/2026
EFZ0492	A076876681	57030	09/10/2026	EFZ3619	A070190770	76251	08/10/2026
EGC0E87	U125221807	74550	02/10/2026	EGC0253	U124749787	74550	01/10/2026
EGC0410	U125257327	74550	02/10/2026	EGC1J46	U124770027	74550	01/10/2026
EGH0H55	U124778607	74550	02/10/2026	EGI7117	U124819967	74630	01/10/2026
EGK3453	U124763757	74550	01/10/2026	EGM0278	A076984700	60412	08/10/2026
EGM2A55	A076533369	55500	08/10/2026	EGM2H76	U124873427	74550	02/10/2026
EGM5037	U125242807	74630	02/10/2026	EGQ3A30	U125265797	60503	02/10/2026
EGT9D63	U124852967	74550	02/10/2026	EGU2472	U124831847	60503	01/10/2026
EGW5132	U124769147	74550	01/10/2026	EGW5715	U125261177	60503	02/10/2026
EGW6I89	U124912257	60503	02/10/2026	EGW6351	U124741107	74630	01/10/2026
EGW9018	U124891797	74550	02/10/2026	EGZ6G60	A076976830	57030	08/10/2026
EHA5I55	A074928773	66532	08/10/2026	EHA5I55	A074928781	64080	08/10/2026
EHA5I55	A074928790	66372	08/10/2026	EHA7062	U125219377	74550	02/10/2026
EHC0E34	U124925567	74550	02/10/2026	EHE3C59	U125214097	74550	02/10/2026
EHE7A81	U124857477	74550	02/10/2026	EHK4767	U124788727	74630	02/10/2026
EHK4767	U124789167	74630	02/10/2026	EHK6221	U124924357	74550	02/10/2026
EHL5E96	A075207573	60501	09/10/2026	EHN0186	A073134471	60501	08/10/2026
EHN2C88	A076930651	57030	08/10/2026	EHP4F04	U125238307	56732	02/10/2026
EHT5426	U125208157	74550	02/10/2026	EHT8656	U125250947	60503	02/10/2026
EHT8656	U124875187	74550	02/10/2026	EHT8656	U124875297	74550	02/10/2026
EHU1I36	U125243467	74550	02/10/2026	EHZ6D88	U125442127	74550	03/10/2026
EIC2A23	A071084981	76331	08/10/2026	EIC5I34	A076977380	75870	09/10/2026
EIJ7G10	U125199357	74550	01/10/2026	EIL1E77	U125194297	60503	01/10/2026
EIL9D56	U124835037	74550	01/10/2026	EIN1136	U125185277	60503	01/10/2026
EIO9B09	U124817327	60503	01/10/2026	EIQ3E49	A073134463	76331	08/10/2026
EIV4G68	U124863747	74550	02/10/2026	EIW4669	U125251827	74550	02/10/2026
EIW7H64	A076930945	55500	09/10/2026	EIX0737	U124782347	74550	02/10/2026
EIX3C00	U124891137	74550	02/10/2026	EIX6288	A076705160	76332	08/10/2026
EIX7J88	U125176147	60503	01/10/2026	EIX9129	U124851647	74550	01/10/2026
EJA5F06	U124823267	60503	02/10/2026	EJA6700	U124997067	74550	02/10/2026
EJB8553	A075256272	54526	09/10/2026	EJF9452	U124919187	60503	02/10/2026
EJK5E73	U124958127	74550	02/10/2026	EJL5J83	U124889817	74550	02/10/2026
EJN1C32	U125484367	74550	03/10/2026	EJQ1217	U125001467	74550	02/10/2026
EJQ1217	U125404947	74550	03/10/2026	EJQ1217	U125405057	74550	03/10/2026
EJQ1217	U125406047	74550	03/10/2026	EJQ1217	U125492067	74550	03/10/2026
EJQ1217	U125492287	74550	03/10/2026	EJT0G23	U125180547	74550	01/10/2026
EJT0J78	U124846707	74550	01/10/2026	EJT1413	A076976805	57030	08/10/2026
EJT6I60	A076930929	57030	09/10/2026	EJU9831	U124818427	60503	02/10/2026
EJX4082	U125242367	74550	02/10/2026	EKA9E81	U125241487	74630	02/10/2026
EKB7J25	U125397247	74550	02/10/2026	EKB7J25	U124957687	74550	02/10/2026
EKB7J25	U124958347	74710	02/10/2026	EKB7J25	U125486127	74550	03/10/2026
EKF1C17	U124866387	74630	02/10/2026	EKG3678	U124888717	74550	02/10/2026
EKI1I54	U125415837	74630	03/10/2026	EKK5C07	U124843397	74550	01/10/2026
EKK6224	U125274157	74550	02/10/2026	EKL7814	A076976503	57030	08/10/2026
EKM0I66	U124841207	60503	01/10/2026	EKN3505	U124050517	74550	29/09/2026
EKN3505	U124752207	74550	01/10/2026	EKN3505	U124753417	74710	01/10/2026
EKN3505	U124753967	74630	01/10/2026	EKN3505	U124754517	74630	01/10/2026
EKN3505	U124754737	74550	01/10/2026	EKN3505	U125204197	74550	01/10/2026
EKN3505	U124850547	74550	01/10/2026	EKN3505	U124850657	74630	01/10/2026
EKN3505	U124850767	74630	01/10/2026	EKN3505	U124850987	74550	01/10/2026
EKN3505	U124851097	74550	01/10/2026	EKN3505	U125208927	74630	02/10/2026
EKN3505	U124782457	74550	02/10/2026	EKN3505	U124782677	74550	02/10/2026
EKN3505	U124783337	74630	02/10/2026	EKN3505	U124783557	74550	02/10/2026
EKN3505	U125209147	74630	02/10/2026	EKN3505	U124784007	74630	02/10/2026
EKN3505	U125247757	74550	02/10/2026	EKN3505	U124860227	74550	02/10/2026
EKN3505	U124862207	74630	02/10/2026	EKN3505	U124862757	74550	02/10/2026
EKN3505	U125396587	74550	02/10/2026	EKN3505	U124951857	74550	02/10/2026
EKN3505	U124952627	74550	02/10/2026	EKN3505	U125402307	74630	02/10/2026
EKN3505	U124989477	74550	02/10/2026	EKN4835	A076705178	51851	08/10/2026
EKN6458	U124927107	74550	02/10/2026	EKN6494	U125265467	74550	02/10/2026
EKN7C04	A070148315	55412	09/10/2026	EKN8969	A076977550	75870	09/10/2026
EKS5655	U125399997	74550	02/10/2026	EKU0B50	A076976430	75870	08/10/2026
EKU2C84	U124895107	74550	02/10/2026	EKU7A64	U124763317	74550	01/10/2026
EKU7H01	U125218717	74550	02/10/2026	EKZ1I55	A076533253	55500	08/10/2026
EKZ4I87	U124754407	74550	01/10/2026	EKZ6338	A073369568	60412	08/10/2026
ELB8A31	U125247647	74550	02/10/2026	ELE5B82	U125243907	74550	02/10/2026
ELG2J65	U124922487	74550	02/10/2026	ELI3D64	U125245777	74550	02/10/2026
ELI8J71	U124754307	74550	01/10/2026	ELJ9J27	U125273607	74550	02/10/2026
ELL1J42	A076944504	55500	09/10/2026	ELN1999	U124816997	74630	02/10/2026
ELQ8D56	U124917207	74550	02/10/2026	ELS0J80	A076977500	75870	09/10/2026
ELS1797	U124822717	74550	01/10/2026	ELT3278	U124883987	74550	02/10/2026
ELX9C77	U124815457	74550	01/10/2026	ELY2148	U124870237	74550	02/10/2026
ELY7E55	U124833057	74550	01/10/2026	EMA2I96	A076976775	57030	08/10/2026
EMA7J55	A076533466	55500	08/10/2026	EME6F05	U125245997	60503	02/10/2026
EML9J27	U124731637	74630	01/10/2026	EML9J27	U125144687	74550	01/10/2026
EML9J27	U125145457	74630	01/10/2026	EMQ7B90	A076976732	57030	08/10/2026
EMQ7925	A072904710	56221	09/10/2026	EMS4119	A072904702	60501	09/10/2026
EMT9469	U124904337	74550	02/10/2026	EMZ1J46	U125264697	74550	02/10/2026
EMZ6D52	U125420347	74550	03/10/2026	ENA5G18	U125218387	74550	02/10/2026
ENC3C02	A076976210	75870	08/10/2026	ENF7A98	U125397577	74550	02/10/2026
ENG8G18	U124893667	60503	02/10/2026	ENI2B85	U124761667	60503	01/10/2026
ENJ8G90	A076977119	75870	08/10/2026	ENK2E18	U125270307	74550	02/10/2026
ENK7C71	U124819197	74550	02/10/2026	ENM3I61	U124853077	74550	02/10/2026
ENR0688	U125239177	74550	02/10/2026	ENR0705	U124725587	74550	01/10/2026
ENT3041	U125272407	74550	02/10/2026	ENT6C94	U124831307	60503	01/10/2026
ENT6432	U124760897	74550	01/10/2026	ENT8G56	A073369550	57380	08/10/2026
ENT8519	U125177467	60503	01/10/2026	ENU4F79	U124893447	74550	02/10/2026
ENW7I03	U124831297	74550	01/10/2026	ENX2E54	U124762007	74550	01/10/2026
ENX3B40	U124755397	74550	01/10/2026	ENX7651	U124767497	60503	01/10/2026
EOA8J33	U125168227	60503	01/10/2026	EOC0D68	U124726357	60503	01/10/2026
EOC9808	U125251277	74550	02/10/2026	EOD9H39	U125487007	74550	03/10/2026
EOG5J61	U125479207	60503	03/10/2026	EOI3C46	U125234557	56732	02/10/2026
EOI4493	U125464567	60503	03/10/2026	EOI6H75	A076976856	57030	08/10/2026
EOK0A22	A075475977	54525	08/10/2026	EOK8E08	U125268657	74550	02/10/2026
EOL3J39	U124714477	74630	01/10/2026	EOL5C22	A073696658	73400	08/10/2026
EOL7A49	A076687986	60501	08/10/2026	EOL8H77	A073018889	66020	09/10/2026
EOL8H77	A073018897	75870	09/10/2026	EOL8036	U124895977	74550	02/10/2026
EOL9865	U125473477	60503	03/10/2026	EOQ3J73	U124913797	74550	02/10/2026
EOR0E50	U124882887	74550	02/10/2026	EOV2I55	A076984484	75870	08/10/2026
EOV2I55	A076984611	60412	08/10/2026	EOX3979	U125210247	74550	02/10/2026
EOX3979	U125408687	74630	03/10/2026	EOX5247	U125465337	60503	03/10/2026
EOX6E92	U124787307	74630	02/10/2026	EOX6825	U124953177	74550	02/10/2026
EOX8B66	U124926447	74550	02/10/2026	EOX8B66	U124927007	74550	02/10/2026
EOX8B66	U125246007	60503	02/10/2026	EOX9H61	U124782897	74550	02/10/2026
EPA2169	U125189787	60503	01/10/2026	EPC3472	U124859567	60503	02/10/2026
EPC3472	U124902137	74550	02/10/2026	EPC4711	U125147767	74550	01/10/2026
EPE2673	U125218057	74550	02/10/2026	EPJ1301	U124758257	74550	01/10/2026
EPJ4A87	U124855167	74550	02/10/2026	EPK7770	U124847027	74550	01/10/2026
EPM5908	A076705143	51851	08/10/2026	EPN0F04	U125179447	74550	01/10/2026
EPN0F82	U124842077	60503	01/10/2026	EPN4813	U124884977	74550	02/10/2026
EPN7897	A075207514	51852	09/10/2026	EPQ2696	A070148404	55412	09/10/2026
EPQ4D24	U125262057	60503	02/10/2026	EPQ4F30	U125249407	74550	02/10/2026
EPQ4978	A071181979	60412	09/10/2026	EPR0883	U125257987	74550	02/10/2026
EPR0934	A076930830	57030	08/10/2026	EPS6H69	U124848127	74550	01/10/2026
EPT1D19	U124871777	74550	02/10/2026	EPT2J88	U124915447	74550	02/10/2026
EPT3723	U124916327	60503	02/10/2026	EPU2H98	U125208487	74550	02/10/2026
EPU8I85	U125445317	74550	03/10/2026	EPV1504	U124751657	74550	01/10/2026
EQF8912	A075207581	76331	09/10/2026	EQG1471	U125220587	60503	02/10/2026
EQJ4247	U125244017	74550	02/10/2026	EQJ8615	U124900157	74550	02/10/2026
EQK4125	A076822700	51851	09/10/2026	EQM0E89	U124871997	74550	02/10/2026
EQM9721	U125275697	74550	02/10/2026	EQO0F57	U124931407	74550	02/10/2026
EQO3H76	U125241597	74550	02/10/2026	EQR1E41	U125191657	60503	01/10/2026
EQU7B86	U124891577	60503	02/10/2026	EQV7B76	U125170427	60503	01/10/2026
EQW4C46	U125236757	56732	02/10/2026	EQY8I53	U124873867	60503	02/10/2026
EQY9J66	U125234447	74550	02/10/2026	ERA9C83	A071007634	60501	08/10/2026
ERB0400	A070232316	76331	09/10/2026	ERB2F05	U125396917	74550	02/10/2026
ERB2909	U125232247	60503	02/10/2026	ERB4E52	A076196893	55414	09/10/2026
ERB4543	U124764087	74550	01/10/2026	ERB4543	U124764197	74550	01/10/2026
ERB7443	A076977356	75870	08/10/2026	ERB8B68	A076736499	50531	08/10/2026
ERB9D38	U124819307	74550	02/10/2026	ERG4I29	U124904777	74550	02/10/2026
ERK0C23	A076901791	55412	09/10/2026	ERK1B02	U124912477	74630	02/10/2026
ERL5035	U124821177	74550	02/10/2026	ERL5035	U125274597	74550	02/10/2026
ERN1C94	U124927877	74550	02/10/2026	ERN6H71	A074583040	51851	08/10/2026
ERO3643	A070148285	55412	09/10/2026	ERP2J69	U125193857	60503	01/10/2026
ERP7H30	U125221577	74550	02/10/2026	ERQ6208	U125172737	56732	01/10/2026
ERQ7E59	U125201337	60503	01/10/2026	ERR6B96	A076977232	75870	08/10/2026
ERU3682	U124850877	74550	01/10/2026	ERW0B76	U124767057	74550	01/10/2026
ERW9J22	U124871117	74550	02/10/2026	ESC6E98	U125467097	74550	03/10/2026
ESD2I59	U124818647	60503	02/10/2026	ESI1A23	U125249957	60503	02/10/2026
ESI1896	U125498337	74550	03/10/2026	ESI3368	U125268987	60503	02/10/2026
ESI3774	U125214427	74710	02/10/2026	ESJ0322	A076976953	57030	08/10/2026
ESJ9D34	U124726137	74550	01/10/2026	ESP6I94	A075207620	60501	09/10/2026
ESQ5G72	U125217837	74550	02/10/2026	ESS5B08	U124877717	74550	02/10/2026
EST7200	U125397137	74550	02/10/2026	ESU4E98	U125240277	74550	02/10/2026
ESW1J10	A075399073	73662	08/10/2026	ESW4B85	U125409677	74630	03/10/2026
ESW4G42	U124976717	74550	02/10/2026	ESY3G25	U125237417	74550	02/10/2026
ESY3G25	U125268107	74630	02/10/2026	ESY3G25	U125272397	74630	02/10/2026
ESY9991	A076533423	55500	08/10/2026	ESZ8B47	U125400547	74550	02/10/2026
ETB5C95	A073018838	66020	08/10/2026	ETB8234	U125194737	60503	01/10/2026
ETB8938	U124911487	74630	02/10/2026	ETB9I11	U124810067	74550	01/10/2026
ETD0096	A077000941	51851	08/10/2026	ETD5909	U124459937	60503	29/09/2026
ETD8F74	A077000895	55412	08/10/2026	ETD8391	A070148480	55412	09/10/2026
ETH0F34	U125209037	74630	02/10/2026	ETH1A96	U125240507	74550	02/10/2026
ETH2H30	U125233347	60503	02/10/2026	ETH2407	A075207565	76331	09/10/2026
ETH3D80	A074382584	76332	08/10/2026	ETH5J05	A076976694	57030	08/10/2026
ETK1907	U125220917	74550	02/10/2026	ETL6D23	A076876711	57030	09/10/2026
ETL6G73	U124822937	74550	01/10/2026	ETP2A63	A070190796	76252	08/10/2026
ETQ3E23	U124847577	74550	01/10/2026	ETQ5577	A070148269	55412	09/10/2026
ETQ9B88	U124736697	74630	01/10/2026	ETS1J15	U125241817	74550	02/10/2026
ETS2517	U125182967	74630	01/10/2026	ETU5B36	U124776627	74550	01/10/2026
ETU5B36	U124777397	74550	01/10/2026	ETU6G99	U125228617	74550	02/10/2026
ETV2434	U124782787	74550	02/10/2026	ETV6557	U124828877	74550	01/10/2026
ETZ9382	U124771017	74550	01/10/2026	EUA7C41	A076977178	75870	08/10/2026
EUI7I23	U124876837	74550	02/10/2026	EUJ1H73	U124740877	74550	01/10/2026
EUM6B99	U125232807	74550	02/10/2026	EUM9H12	U124934807	74550	02/10/2026
EUO4C27	A076976252	75870	08/10/2026	EUS8A47	U124773107	74550	01/10/2026
EUZ6J02	U124868697	60503	02/10/2026	EUZ6J02	U125251937	60503	02/10/2026
EVA0C84	U125234007	74550	02/10/2026	EVA3510	U124925787	74550	02/10/2026
EVA3510	U125485467	74550	03/10/2026	EVA4H09	A076977461	75870	09/10/2026
EVC5H64	U124889707	74550	02/10/2026	EVE0F91	U125178017	56732	01/10/2026
EVE2J96	U125228397	74550	02/10/2026	EVH5H35	U124976937	74550	02/10/2026
EVH7H04	U125225647	74550	02/10/2026	EVI0D24	U124821727	60503	02/10/2026
EVI0F42	U125256557	74550	02/10/2026	EVI5303	U125237967	60503	02/10/2026
EVI5543	U125176917	74550	01/10/2026	EVI7291	U125267337	74550	02/10/2026
EVJ8848	U124776187	74550	01/10/2026	EVJ8848	U124809847	74630	01/10/2026
EVK0B41	U124822057	74550	01/10/2026	EVK0F97	U124857367	60503	02/10/2026
EVO5A67	A076944644	76252	09/10/2026	EVP4C34	U125398787	74550	02/10/2026
EVR1479	A074928811	65992	08/10/2026	EVR1479	A074928820	67261	08/10/2026
EVR2182	U124747917	74550	01/10/2026	EVR3818	U125213657	74550	02/10/2026
EVR4C17	U124838227	60503	01/10/2026	EVR6622	U124906977	60503	02/10/2026
EVU7074	U124766177	74550	01/10/2026	EVV0102	U125215747	74550	02/10/2026
EVX0F56	U125222457	60503	02/10/2026	EVZ4C21	U124914237	74550	02/10/2026
EVZ4161	U124864407	60503	02/10/2026	EWA4B78	U124865067	74550	02/10/2026
EWB6H39	U125451477	60503	03/10/2026	EWB6406	U124945697	74550	02/10/2026
EWB9330	U125485027	74550	03/10/2026	EWB9330	U125490197	74550	03/10/2026
EWC2I67	U124945037	74550	02/10/2026	EWE7513	U125487667	74550	03/10/2026
EWL8J20	A075207638	60501	09/10/2026	EWN6I52	U124738127	74550	01/10/2026
EWP0I93	A075888619	55412	08/10/2026	EWP4010	A076930848	57030	08/10/2026
EWQ1F11	U124914907	74630	02/10/2026	EWS2470	U125258427	60503	02/10/2026
EWS3C55	U124850007	74550	01/10/2026	EWS3D08	U125163277	60503	01/10/2026
EWU9J25	U125259967	74630	02/10/2026	EWV3I02	U125161407	74550	01/10/2026
EWV8H47	U124901257	74550	02/10/2026	EWV9E94	A076944539	76251	09/10/2026
EWW2F45	U125243797	60503	02/10/2026	EWY0I69	A070148277	55412	09/10/2026
EXA1J03	U124842737	74550	01/10/2026	EXF4B31	U124939757	74550	02/10/2026
EXG4695	U124911607	74550	02/10/2026	EXJ4B69	U124939427	74550	02/10/2026
EXN5D22	U124774207	74550	01/10/2026	EXN6I20	U124815237	74550	01/10/2026
EXO4A16	U125154037	60503	01/10/2026	EXO8E41	U124753087	74630	01/10/2026
EXO9E23	U125226967	74550	02/10/2026	EXR2B36	A077000860	60501	08/10/2026
EXR2B36	A077000879	65992	08/10/2026	EXR2B36	A077000887	76842	08/10/2026
EXU2C25	U125257107	60503	02/10/2026	EXV9J26	A076736510	66532	08/10/2026
EXV9J26	A076736529	64080	08/10/2026	EXV9J26	A076736537	66700	08/10/2026
EXV9J26	A076736545	50100	08/10/2026	EXV9J26	A076736553	51180	08/10/2026
EXV9J26	A076736561	66371	08/10/2026	EXW3I75	U125402527	74550	02/10/2026
EXZ1A44	U124720967	60503	01/10/2026	EYA4886	U124931397	74550	02/10/2026
EYB2E80	A076687994	55414	08/10/2026	EYB7466	A073091128	76332	08/10/2026
EYD0D03	U124930847	74550	02/10/2026	EYD2085	U124887837	74550	02/10/2026
EYD4J25	U125190337	56732	01/10/2026	EYE0G05	U124812157	74550	01/10/2026
EYG1684	A073497400	55500	08/10/2026	EYG2A41	A070148455	55412	09/10/2026
EYG5485	U124852207	74550	01/10/2026	EYG8A19	U124737027	74550	01/10/2026
EYG8C36	U125152827	60503	01/10/2026	EYG8002	A073289416	51851	08/10/2026
EYG9073	U124760787	74550	01/10/2026	EYG9073	U124918857	74550	02/10/2026
EYG9073	U124903677	74550	02/10/2026	EYH8627	U124823487	60503	01/10/2026
EYI7J71	U124861547	74550	02/10/2026	EYK6D95	U124881787	74550	02/10/2026
EYL7186	U124810407	60503	01/10/2026	EYL7186	U124958677	74550	02/10/2026
EYM2C23	U124309677	74550	29/09/2026	EYN3E39	U124759137	60503	01/10/2026
EYO9D38	A076977518	75870	09/10/2026	EYO9D46	U124768157	74550	01/10/2026
EYX1465	U124787187	74550	02/10/2026	EZE1800	U124877497	74550	02/10/2026
EZF2H77	U125238847	74550	02/10/2026	EZK0E76	U125186377	74630	01/10/2026
EZO4320	A073091055	76332	08/10/2026	EZP6E22	U124913137	74550	02/10/2026
EZR9I29	A076688028	76331	09/10/2026	EZT4E45	U124876507	74550	02/10/2026
EZT5544	A073369630	51852	08/10/2026	EZV2I05	A076533458	55500	08/10/2026
EZW5B01	U125267667	74550	02/10/2026	EZX2H50	U124703807	74550	30/09/2026
EZX4F01	A076977372	75870	09/10/2026	FAA0A53	U125236867	60503	02/10/2026
FAF4744	U124937117	74550	02/10/2026	FAF5A97	U125402207	74550	02/10/2026
FAF8E73	U125233907	74550	02/10/2026	FAH9B95	U125174937	60503	01/10/2026
FAK8J76	U125230597	74550	02/10/2026	FAO4J33	U124902027	74550	02/10/2026
FAR4J45	U125236317	74550	02/10/2026	FAR6080	U124859017	60503	02/10/2026
FAT2157	U124887727	74550	02/10/2026	FAT2157	U124887947	74630	02/10/2026
FAW8538	U125215207	74550	02/10/2026	FAY9I28	U125218607	74550	02/10/2026
FAY9I28	U125046347	74550	03/10/2026	FAZ8D12	A071085007	76332	08/10/2026
FBF2A50	U124917757	74550	02/10/2026	FBF2A50	U125239727	74630	02/10/2026
FBF2A50	U124856817	74630	02/10/2026	FBF2A50	U124894217	74550	02/10/2026
FBF2I46	U124759807	60503	01/10/2026	FBI6252	U124777507	74550	01/10/2026
FBI8F20	A076977283	75870	08/10/2026	FBK0C92	U124898287	60503	02/10/2026
FBK1117	U125236097	60503	02/10/2026	FBL1E52	U124854287	60503	02/10/2026
FBO1857	A070232235	54440	08/10/2026	FBO9795	U124767277	60503	01/10/2026
FBQ2J16	U125225427	74550	02/10/2026	FBT0H28	U125228287	74550	02/10/2026
FBT1G24	U125220147	60503	02/10/2026	FBT4H53	U125168997	60503	01/10/2026
FBT4139	U125398677	74550	02/10/2026	FBT6G30	A075399081	54521	09/10/2026
FBT7B46	A076687919	51851	08/10/2026	FBT8098	A076901775	55412	09/10/2026
FBT9B49	U124874637	74550	02/10/2026	FBT9B49	U124902687	74550	02/10/2026
FBT9B49	U125234227	74550	02/10/2026	FBT9602	A073177111	54600	09/10/2026
FBU4412	U124770357	74550	01/10/2026	FBX0E00	U125271297	74630	02/10/2026
FBX7B91	U125262387	74550	02/10/2026	FBX9H43	U124871667	74550	02/10/2026
FBZ3C89	U124852417	74550	02/10/2026	FBZ3G85	U125225097	74550	02/10/2026
FBZ4D27	U124845047	74550	01/10/2026	FCA1932	A076687900	56731	08/10/2026
FCC1E17	U124815677	74550	02/10/2026	FCC8H71	U124870787	74550	02/10/2026
FCC8H71	U124888387	74550	02/10/2026	FCC8H71	U124888497	74550	02/10/2026
FCC8H71	U125253587	74630	02/10/2026	FCC8H71	U125272177	74550	02/10/2026
FCC8H71	U124936127	74550	02/10/2026	FCC8H71	U124970447	74550	02/10/2026
FCC8H71	U124973087	74630	02/10/2026	FCE0679	U125397467	74550	02/10/2026
FCE0679	U125467867	74550	03/10/2026	FCE2D93	U124908627	74550	02/10/2026
FCE3980	U125234667	56732	02/10/2026	FCI2E18	U125151067	60503	01/10/2026

FCL4H42	U124970227	74550	02/10/2026	FCN6854	A073134420	56731	08/10/2026	FQR4881	U124918197	74550	02/10/2026	FQS0183	U124919737	74550	02/10/2026
FCN6854	A073134439	76332	08/10/2026	FCO3C34	U124739887	74550	01/10/2026	FQS6869	A071345416	76331	09/10/2026	FQT0F57	U125211017	74710	02/10/2026
FCO3C87	U125241607	74550	02/10/2026	FCQ8176	U124758807	74550	01/10/2026	FQT0F57	U125455437	74550	03/10/2026	FQT5J36	U124849447	74550	01/10/2026
FCR5J04	U124898837	60503	02/10/2026	FCT1A19	U125415407	60503	03/10/2026	FQU4H34	U125233567	74550	02/10/2026	FQV2G05	U124912807	74630	02/10/2026
FCU0D45	U124899057	60503	02/10/2026	FCU8F43	A076977488	75870	09/10/2026	FQV7B16	U124788837	74550	02/10/2026	FQW3A84	A076930686	57030	08/10/2026
FCV3D98	U124926117	74550	02/10/2026	FCX0E06	U124831737	74550	01/10/2026	FQW4483	U124825357	74550	01/10/2026	FQZ3B55	U124748357	74550	01/10/2026
FCY9798	U124865837	60503	02/10/2026	FCZ3J43	A076930791	57030	08/10/2026	FQZ7A87	A076736472	58433	08/10/2026	FRA6F42	U124752097	74550	01/10/2026
FCZ9E29	U124833387	74550	01/10/2026	FDA2E53	A076876851	57030	09/10/2026	FRC1J37	U124799067	74550	02/10/2026	FRK8J82	U124759027	74550	01/10/2026
FDD6876	U125402747	74550	02/10/2026	FDE1F48	U124925457	74630	02/10/2026	FRL5C43	U124727237	60503	01/10/2026	FRL7D45	U124862977	60503	02/10/2026
FDF4252	U125174057	74630	01/10/2026	FDJ7563	U124893337	60503	02/10/2026	FRL7D45	U124863087	74550	02/10/2026	FRM3E24	U125230927	74550	02/10/2026
FDL8I79	A076196907	76332	09/10/2026	FDL8I79	A076196915	76841	09/10/2026	FRN3E80	U124742417	74550	01/10/2026	FRN8E71	A073497396	55500	08/10/2026
FDO0H00	U125243247	74550	02/10/2026	FDO8034	A076705119	60501	08/10/2026	FRR4I89	U124757487	74550	01/10/2026	FRR8019	A076533229	55417	08/10/2026
FDO9094	U124922597	74550	02/10/2026	FDP6833	U125408357	74550	03/10/2026	FRU6E07	U124731197	74550	01/10/2026	FRY6C14	U125188137	60503	01/10/2026
FDQ3A75	U124830857	60503	01/10/2026	FDR0G31	U124923587	74550	02/10/2026	FRZ4B42	U124884097	74550	02/10/2026	FSG7A58	A075009445	67261	09/10/2026
FDR0G31	U124870907	74550	02/10/2026	FDS1797	U124811277	74550	02/10/2026	FSH5I92	U124852527	60503	02/10/2026	FSN2H24	U125400877	74550	02/10/2026
FDS2H02	U124863637	60503	02/10/2026	FDS2I61	U125222787	60503	02/10/2026	FSN7B39	A076984778	75870	08/10/2026	FSP6784	U124886847	74550	02/10/2026
FDT1F05	U124905657	60503	02/10/2026	FDW4D40	U125160307	74550	01/10/2026	FSW1353	A073134447	67690	08/10/2026	FSW7B21	U125232907	74550	02/10/2026
FDZ1627	U125474687	74550	03/10/2026	FEB0H21	A073090970	65300	08/10/2026	FSZ3665	U124896207	74550	02/10/2026	FTA0E02	U125210807	74710	02/10/2026
FEB0H21	A073090989	76332	08/10/2026	FEB0098	U125196827	74550	01/10/2026	FTA2I65	A076977038	57030	08/10/2026	FTC1D44	U124751987	74550	01/10/2026
FEB1459	U124925237	60503	02/10/2026	FEB2515	U124751767	74550	01/10/2026	FTE1448	A073091080	76331	08/10/2026	FTF0D57	U124911707	60503	02/10/2026
FED0C27	U124960437	74550	02/10/2026	FED1F34	U124848237	74550	01/10/2026	FTF1477	U124826567	74550	01/10/2026	FTF6G42	U125400657	74550	02/10/2026
FEE7I35	U125194307	60503	01/10/2026	FEE8G95	U124846037	74550	01/10/2026	FTF7B86	U124962087	74630	02/10/2026	FTF8559	U125238077	74550	02/10/2026
FEF8C19	U124593367	74550	29/09/2026	FEG6E59	U125254907	74550	02/10/2026	FTG8C73	U124888057	74550	02/10/2026	FTH3G63	U125402637	74550	02/10/2026
FEG7073	A073497469	76331	09/10/2026	FEH1282	U125202007	74550	01/10/2026	FTH9F50	A076533296	55500	08/10/2026	FTI7C13	U124899497	74550	02/10/2026
FEJ3C87	U124832397	60503	01/10/2026	FEL0A48	U124896527	74630	02/10/2026	FTK1J28	U125221357	60503	02/10/2026	FTL2D51	U124861767	74550	02/10/2026
FEL5H25	U125235767	60503	02/10/2026	FEP9G97	U124775087	74550	01/10/2026	FTN4D79	A074014089	53710	09/10/2026	FTN5I71	A073091071	76332	08/10/2026
FEX8016	U124106837	74550	30/09/2026	FEX8016	U124752867	74550	01/10/2026	FTQ0092	U124874967	74550	02/10/2026	FTR1F91	A073090962	54521	08/10/2026
FEX8016	U124771897	60503	01/10/2026	FEX8016	U124771907	74550	01/10/2026	FTS3C63	U125260077	74630	02/10/2026	FTT4091	U124841637	74550	01/10/2026
FEX8016	U124827117	74550	01/10/2026	FEX8016	U124827227	74550	01/10/2026	FTT5C53	U124895647	74550	02/10/2026	FTU5A19	A076901783	55412	09/10/2026
FEX8016	U124918087	74550	02/10/2026	FEX8016	U124982437	74630	02/10/2026	FTW4E17	U125208707	74550	02/10/2026	FTY8J68	U124760457	74550	01/10/2026
FEX8016	U125401977	74630	02/10/2026	FEX8016	U124987827	74550	02/10/2026	FTZ9116	U124856927	74550	02/10/2026	FUA3I63	A076976651	57030	08/10/2026
FEY6I29	U125193637	60503	01/10/2026	FFA2F56	U124725257	74550	01/10/2026	FUA7J14	U124740767	74710	01/10/2026	FUB2B93	U124892347	74550	02/10/2026
FFA3E88	U125449827	74550	03/10/2026	FFB4872	A076876665	57030	09/10/2026	FUE3H78	A073497426	55500	08/10/2026	FUF3G19	U125251057	74550	02/10/2026
FFC4D25	U124781687	74550	02/10/2026	FFC8I13	U124834377	74550	01/10/2026	FUF6H71	U125196167	60503	01/10/2026	FUG7B37	U124924797	74550	02/10/2026
FFD8A17	A073018854	66020	09/10/2026	FFG2564	U124885637	74550	02/10/2026	FUG8C64	U124912707	74550	02/10/2026	FUH6A77	U124739227	74630	01/10/2026
FFH9718	U124845607	74550	01/10/2026	FFM5F11	U124735707	74550	01/10/2026	FUI3C46	U124813697	60503	01/10/2026	FUK9J67	A074928692	66532	08/10/2026
FFM6B49	U125186817	60503	01/10/2026	FFN1E01	U124905767	74550	02/10/2026	FUL7470	A076687951	76331	08/10/2026	FUN2J46	A076977143	75870	08/10/2026
FFR3239	A073868475	57380	08/10/2026	FFS4B49	U125172187	74710	01/10/2026	FUN3898	U125183517	60503	01/10/2026	FUN4E74	U124814027	60503	01/10/2026
FFS4B49	U124848907	74550	01/10/2026	FFU1E86	U124741537	74550	01/10/2026	FUO4C87	U124876617	74550	02/10/2026	FUP7F65	U124893557	60503	02/10/2026
FFU2I96	U124732297	74550	01/10/2026	FFU2793	U124751327	74550	01/10/2026	FUQ1J80	U124820407	74550	01/10/2026	FUQ3E57	A076977313	75870	08/10/2026
FFU5090	U125214537	74550	02/10/2026	FFW3F97	U125250837	74550	02/10/2026	FUS7H64	U124898617	74550	02/10/2026	FUU4E09	A076705194	57200	09/10/2026
FFW5I80	U125205407	74550	01/10/2026	FGC4F86	U124850327	74550	01/10/2026	FUW9B86	U125273277	74550	02/10/2026	FUY9I62	U124717667	74550	01/10/2026
FGD2E12	A077000925	76331	08/10/2026	FGD5927	U124730977	74630	01/10/2026	FUZ0C49	U125450607	60503	03/10/2026	FUZ7333	U124761337	60503	01/10/2026
FGD5927	U124778167	74630	01/10/2026	FGL0D56	U125222127	74550	02/10/2026	FUZ8825	U124716897	74630	01/10/2026	FUZ9H13	U124817657	60503	01/10/2026
FGM2F14	U124777837	74550	01/10/2026	FGM9D18	U125226207	74550	02/10/2026	FVC4B75	U125164927	74550	01/10/2026	FVE5F06	U124974077	74550	02/10/2026
FGN0E64	A075375247	55500	08/10/2026	FGN0E64	A073090954	55500	08/10/2026	FVF7B31	U124789937	74550	02/10/2026	FVF7B31	U125211127	74550	02/10/2026
FGN0816	U124729327	74550	01/10/2026	FGN5F67	U124828437	74550	01/10/2026	FVF7I47	U124849557	74550	01/10/2026	FVH3J85	U124943937	74550	02/10/2026
FGO0750	A075207557	60501	09/10/2026	FGO2396	U125121477	74630	30/09/2026	FVH4A13	U124852857	74550	02/10/2026	FVH7I24	U124891807	74550	02/10/2026
FGO3091	A076930635	55413	08/10/2026	FGR3H89	A070148447	55412	09/10/2026	FVH7I24	U124894007	74550	02/10/2026	FVI9E45	U125266127	56732	02/10/2026
FGR4J82	U124896857	74550	02/10/2026	FGV0603	A076984468	75870	08/10/2026	FVL4750	U124954167	74550	02/10/2026	FVL4750	A076977100	75870	08/10/2026
FGW4104	U124869137	74550	02/10/2026	FGW7D86	U124883657	74550	02/10/2026	FVP3A74	U124883217	74550	02/10/2026	FVV0H19	U125255127	74550	02/10/2026
FGY6I71	A075256302	51851	09/10/2026	FGZ6J50	U125219267	56732	02/10/2026	FVW0H65	U125488007	74630	03/10/2026	FVX7I07	U124887617	74550	02/10/2026
FHC4F85	U124745507	74550	01/10/2026	FHD0234	U125266897	74550	02/10/2026	FVY3E96	U124833507	74550	01/10/2026	FVZ6C06	U124827007	74550	01/10/2026
FHD4807	U124919847	74550	02/10/2026	FHD5B03	U124849997	74550	01/10/2026	FWE2E51	U124941407	74550	02/10/2026	FWE4B63	U124897517	74550	02/10/2026
FHD5229	U124713157	74550	30/09/2026	FHE1F82	U124908737	74550	02/10/2026	FWG4E75	U124928867	74550	02/10/2026	FWG4J36	U125270527	74550	02/10/2026
FHE3E73	U125180987	60503	01/10/2026	FHE3677	A075888678	55412	08/10/2026	FWH0010	U124811387	74550	01/10/2026	FWJ1A85	U124766837	74550	01/10/2026
FHF7G84	U124736037	74550	01/10/2026	FHG7591	U125252607	74550	02/10/2026	FWL0F23	U125251387	74550	02/10/2026	FWM9B07	U124751007	74630	01/10/2026
FHM7E26	U125192867	74550	01/10/2026	FHO1E21	U124822607	74550	01/10/2026	FWN2B43	U125253367	60503	02/10/2026	FWO1665	U125244347	74550	02/10/2026
FHO7E01	U125210797	74550	02/10/2026	FHO7127	U124929197	60503	02/10/2026	FWP7393	A073134455	76331	08/10/2026	FWS9A28	A076976201	75870	08/10/2026
FHO7201	U124471597	74550	29/09/2026	FHV2J06	A071084990	76331	08/10/2026	FWU6D91	A070190761	76252	08/10/2026	FWU6525	U125192317	74550	01/10/2026
FHW2E43	U125267117	60503	02/10/2026	FHX5G43	A070048485	55500	08/10/2026	FWU9I32	U124843287	74550	01/10/2026	FWV2I85	U124823927	74550	01/10/2026
FHX5245	U125269977	60503	02/10/2026	FHY4I10	U125199027	60503	01/10/2026	FWW3906	U124775637	74550	01/10/2026	FWZ5B15	U124921057	60503	02/10/2026
FIB7E95	U124999487	74550	02/10/2026	FID5A92	U125275707	74550	02/10/2026	FXA0D79	A076196923	55414	09/10/2026	FXA4C54	U125210137	74550	02/10/2026
FIE4G94	A076976511	57030	08/10/2026	FIF1E41	A073018820	66020	08/10/2026	FXA5C14	U124956587	74550	02/10/2026	FXB8J91	U124857917	74550	02/10/2026
FIF3A75	U125198807	60503	01/10/2026	FIG9B55	U124739447	60503	01/10/2026	FXC0762	U125222347	60503	02/10/2026	FXD6H17	A076977674	75870	09/10/2026
FIH4177	U124769257	74550	01/10/2026	FIH8E43	U125201777	56732	01/10/2026	FXD9H96	U125253037	74550	02/10/2026	FXF1B86	U125222017	60503	02/10/2026
FII7E72	A073328691	67261	08/10/2026	FII7E72	A073328705	65992	08/10/2026	FXG1D81	U124880797	60503	02/10/2026	FXG2B89	A076705135	57380	08/10/2026
FII7E72	A073328713	69800	08/10/2026	FIM8J84	U124887177	74550	02/10/2026	FXJ4A97	U125259417	74550	02/10/2026	FXL4E15	A076976546	57030	08/10/2026
FIM8J84	U124923477	74550	02/10/2026	FIO6C34	A071345408	76331	09/10/2026	FXL8F77	U124843727	74550	01/10/2026	FXM6C54	U125425307	74550	03/10/2026
FIO6J04	U125240607	74550	02/10/2026	FIP9F00	U125419907	60503	03/10/2026	FXM7J10	A073091101	76332	08/10/2026	FXO2819	U124947457	74550	02/10/2026
FIQ3912	U124872767	60503	02/10/2026	FIQ4488	A073091047	76331	08/10/2026	FXO4B32	U124914457	60503	02/10/2026	FXP9F75	U124861107	74550	02/10/2026
FIR4586	A076977631	75870	09/10/2026	FIR5645	A070148374	55412	09/10/2026	FXR9E23	U125230607	74550	02/10/2026	FXS0A16	U124836357	74550	01/10/2026
FIS2G81	U124913807	74550	02/10/2026	FIT2382	U124891357	74550	02/10/2026	FXS9B41	A073091110	76332	08/10/2026	FXU1F45	U124736257	74550	01/10/2026
FIU5730	U125187037	60503	01/10/2026	FIU7712	U124830197	74550	01/10/2026	FXV1816	U125206947	74550	01/10/2026	FXV2I53	A070232251	55500	08/10/2026
FIW5G69	U124735047	74550	01/10/2026	FIX4F71	A076736596	66532	08/10/2026	FXV6G24	U125407587	74630	03/10/2026	FXW6G32	U125402197	74550	02/10/2026
FIX4F71	A076736600	66700	08/10/2026	FIX8F15	U125396807	74710	02/10/2026	FXX4F58	U125225537	60503	02/10/2026	FXX9H69	A076944601	55500	09/10/2026
FIY9I84	U125094857	74550	03/10/2026	FJA4F17	U125162397	56732	01/10/2026	FXY2095	A076944610	55500	09/10/2026	FXZ8D95	U124904117	74550	02/10/2026
FJB5J66	A076977330	75870	08/10/2026	FJF2321	U124950537	74550	02/10/2026	FYA8B37	U124929747	60503	02/10/2026	FYC1B58	A071345424	76331	09/10/2026
FJG2A99	U124726467	74550	01/10/2026	FJG2A99	U124775307	74550	01/10/2026	FYC5D26	U125158007	56732	01/10/2026	FYE8B26	U125474467	74550	03/10/2026
FJG2A99	U124945917	74550	02/10/2026	FJH7F25	U124886517	60503	02/10/2026	FYH3379	U124881237	74550	02/10/2026	FYH3379	U124866507	60503	02/10/2026
FJI0J83	A070148250	55412	09/10/2026	FJI3B65	A076227640	55500	08/10/2026	FYH3379	U124877507	74550	02/10/2026	FYH3379	U124878267	60503	02/10/2026
FJI3B79	U124864627	60503	02/10/2026	FJI4E69	U124897627	74630	02/10/2026	FYI5D65	A073091098	76331	08/10/2026	FYL1G64	A076196885	76332	09/10/2026
FJK2C03	U124839007	74630	01/10/2026	FJL3J38	U124783117	74550	02/10/2026	FYM8G95	U125272947	74550	02/10/2026	FYP1E24	U125195287	74550	01/10/2026
FJL3J38	U124783777	74630	02/10/2026	FJL3J38	U125209257	74550	02/10/2026	FYP4E97	A076977496	75870	09/10/2026	FYQ3G46	U125225977	74550	02/10/2026
FJQ1F47	A076984522	75870	08/10/2026	FJR3F32	U124901917	74550	02/10/2026	FYQ8A62	U125243807	74550	02/10/2026	FYS0C50	U125259087	74550	02/10/2026
FJR3407	A076930660	57030	08/10/2026	FJR4743	U124948447	74550	02/10/2026	FYT4D89	A074928714	50450	08/10/2026	FYT4D89	A074928722	51420	08/10/2026
FJT0J51	U125255457	74550	02/10/2026	FKA2879	U124740007	74550	01/10/2026	FYT5C23	U124932167	74550	02/10/2026	FYU5J44	U124890367	74550	02/10/2026
FKA7E84	U124891247	60503	02/10/2026	FKC7A89	U124799407	74550	02/10/2026	FYZ3D91	U125462257	74550	03/10/2026	FZC9E15	U124815567	74550	02/10/2026
FKF6B76	U125235217	74550	02/10/2026	FKF6E43	U124943827	74630	02/10/2026	FZE7J34	U124779817	74550	02/10/2026	FZG8E41	A076977097	75870	08/10/2026
FKG4509	U125396707	74550	02/10/2026	FKI6A30	U125196497	60503	01/10/2026	FZH7H85	U124860887	74550	02/10/2026	FZI4B73	U124940417	74550	02/10/2026
FKI6C06	A076533237	55500	08/10/2026	FKJ9I89	U124847137	74550	01/10/2026	FZJ0I60	U125449607	74550	03/10/2026	FZL0H51	U124729547	60503	01/10/2026
FKM1F12	U125166027	60503	01/10/2026	FKN7990	U124755837	60503	01/10/2026	FZM9C41	A076765146	73400	09/10/2026	FZM9C41	A076765154	66020	09/10/2026
FKO3I39	U124759357	60503	01/10/2026	FKP0588	U125398897	74550	02/10/2026	FZM9C41	A076765170	60501	09/10/2026	FZP6C78	U125193967	56732	01/10/2026
FKQ1H15	U125263607	60503	02/10/2026	FKR9B12	U124895757	74550	02/10/2026	FZQ5F44	U124894767	74630	02/10/2026	FZS4I23	U124730537	60503	01/10/2026
FKS9I34	U124854727	74550	02/10/2026	FKU6A63	A074664385	51851	08/10/2026	FZX9D84	U125264367	60503	02/10/2026	FZY3E63	U125254247	60503	02/10/2026
FKV8018	U124727127	74630	01/10/2026	FKW2E40	A076736626	51851	08/10/2026	FZZ0I73	U125210467	74630	02/10/2026	FZZ5A96	A070148366	55412	09/10/2026
FKW4F06	U124738457	74550	01/10/2026	FKX0893	U125216737	74550	02/10/2026	GAD4J24	A071345432	76331	09/10/2026	GAF6I98	U125193527	60503	01/10/2026
FKX1A70	U125269427	60503	02/10/2026	FKY8H21	U124729217	74550	01/10/2026	GAJ5I28	U125189897	74550	01/10/2026	GAJ9I41	U124731207	74550	01/10/2026
FKZ7F30	U124756827	74550	01/10/2026	FKZ7225	U125255017	60503	02/10/2026	GAK1424	A073369622	76332	08/10/2026	GAL5F63	U125182307	74550	01/10/2026
FLB1G33	U124874417	74630	02/10/2026	FLD6C64	U125220707	60503	02/10/2026	GAP4J82	U125267007	74550	02/10/2026	GAP4335	U125267777	60503	02/10/2026
FLE4C40	A076688079	76331	09/10/2026	FLG2A83	A076976635	57030	08/10/2026	GAR7A47	A071085031	76332	08/10/2026	GAR9901	A074702198	76331	08/10/2026
FLM5699	U124900047	74550	02/10/2026	FLN6A78	A076688010	76331	08/10/2026	GAT8I32	U125256337	74550	02/10/2026	GAV9J03	U125162617	74550	01/10/2026
FLO3H61	U125233017	56732	02/10/2026	FLP0G25	A073091004	76331	08/10/2026	GAW2E79	U125211347	74550	02/10/2026	GAW7G17	U124899277	74550	02/10/2026
FLQ1B40	A076944636	55500	09/10/2026	FLQ2A81	A076976236	75870	08/10/2026	GAX3H97	U124719537	60503	01/10/2026	GAX6E60	U125190007	60503	01/10/2026
FLR0F42	A073497450	76331	09/10/2026	FLS3B88	U124767387	74550	01/10/2026	GAZ7379	U125026107	74550	03/10/2026	GBA4B30	U124876947	74550	02/10/2026
FLS3B88	A076196940	55414	09/10/2026	FLS4J31	U125223887	60503	02/10/2026	GBA5F94	A076227632	55500	08/10/2026	GBB5G68	U124854947	74550	02/10/2026
FLS5797	U124877387	74550	02/10/2026	FLT9688	A075888597	55412	08/10/2026	GBC4496	U124822827	74550	01/10/2026	GBC9G39	A076976724	57030	08/10/2026
FLV4G24	A070148439	55412	09/10/2026	FLV6B38	U125187807	74550	01/10/2026	GBE1E25	U124814577	74550	02/10/2026	GBE2J08	U124921497	60503	02/10/2026
FLV6B38	U124823047	74550	01/10/2026	FLV7J39	U124763537	60503	01/10/2026	GBH0J14	U124921827	74550	02/10/2026	GBH8E69	A076976520	57030	08/10/2026
FLX5F71	U124842307	60503	01/10/2026	FLX7F45	U124742857	74550	01/10/2026	GBI9F61	U125224767	74550	02/10/2026	GBJ2C73	U124914017	74550	02/10/2026
FLY0B96	A070170680	76252	08/10/2026	FLY3047	A076688036	60502	09/10/2026	GBJ9E36	A076977224	75870	08/10/2026	GBL0F85	A073177120	76331	09/10/2026
FMB7119	U124928107	74550	02/10/2026	FMD1G94	U124889927	60503	02/10/2026	GBO1103	A075207590	60501	09/10/2026	GBQ3C34	U124941737	74550	02/10/2026
FME7711	U124876177	74550	02/10/2026	FMG1C92	U124919297	74550	02/10/2026	GBQ8H96	U125271407	74550	02/10/2026	GBT5B48	U124884537	60503	02/10/2026
FMH5G66	A075207506	60501	09/10/2026	FMH6D87	U125163507	74550	01/10/2026	GBU7H70	U124889157	74630	02/10/2026	GBX4585	A072726367	76332	08/10/2026
FMH7H41	A072770560	76331	08/10/2026	FMH7H47	U124829867	74550	01/10/2026	GBY3J84	U125202877	74550	01/10/2026	GBY8H95	U124776517	74550	01/10/2026
FMI5E16	U124920397	74550	02/10/2026	FML3E73	U125268547	60503	02/10/2026	GCA0F34	U124848567	74550	01/10/2026	GCE8C75	A076977070	57030	08/10/2026
FMO1J30	A076901724	55412	08/10/2026	FMO3004	U125210577	74550	02/10/2026	GCG9691	U125152387	60503	01/10/2026	GCH3D15	U124883327	74550	02/10/2026
FMQ7F75	U125240167	74550	02/10/2026	FMR2J15	U124744947	74550	01/10/2026	GCH5C37	U124773877	74550	01/10/2026	GCJ2J21	A076976848	57030	08/10/2026
FMV0F54	U124860007	60503	02/10/2026	FMV0G77	A076930856	55417	08/10/2026	GCR3J18	U125186597	60503	01/10/2026	GCR5H54	A076976198	75870	08/10/2026
FMV0I50	U124762327	74550	01/10/2026	FMV1357	U124878487	74550	02/10/2026	GCS4A06	U125185497	60503	01/10/2026	GCS9F85	A076930899	57030	08/10/2026
FMV1530	U125219047	60503	02/10/2026	FMW8J66	U124822507	74550	01/10/2026	GCX6J94	A076984751	75870	08/10/2026	GCZ5515	U125164707	74550	01/10/2026
FMY6511	U124749897	74550	01/10/2026	FNA7E85	U125246217	60503	02/10/2026	GDB2E66	U124798957	74550	02/10/2026	GDB2E66	U125260307	74550	02/10/2026
FNA7H59	U125151507	74550	01/10/2026	FNB7E32	U124860117	60503	02/10/2026	GDB8F04	U124856487	74550	02/10/2026	GDD8A97	U124749677	74550	01/10/2026
FNC0I77	U124747037	74550	01/10/2026	FND0G37	U124920287	74550	02/10/2026	GDF2J32	U124856607	74550	02/10/2026	GDF8E99	U124930187	74550	02/10/2026
FND9G43	U124739777	74630	01/10/2026	FNE6E61	A076930937	57030	09/10/2026	GDG5B35	U125240057	74550	02/10/2026	GDH8B98	U124768377	74550	01/10/2026
FNF6B09	U124745827	60503	01/10/2026	FNG2D57	A076976759	57030	08/10/2026	GDJ0H01	A076976309	75870	08/10/2026	GDJ1B74	A076976813	57030	08/10/2026
FNJ5H35	U124880137	74550	02/10/2026	FNM1344	U124903237	74550	02/10/2026	GDJ1I21	U125250397	74630	02/10/2026	GDJ4I83	U125148647	74550	01/10/2026
FNM4E81	U125470727	74630	03/10/2026	FNO3C53	U124773217	74550	01/10/2026	GDL0D59	U125408907	74630	03/10/2026	GDL0D59	U125409457	74550	03/10/2026
FNP9G59	U124942407	74550	02/10/2026	FNQ2H65	U125275257	74630	02/10/2026	GDL0D59	U125456647	74550	03/10/2026	GDL1I23	U124735487	74550	01/10/2026
FNU4182	U124990357	74550	02/10/2026	FNV2C05	U125275367	74630	02/10/2026	GDL1I23	U124789507	74550	02/10/2026	GDL1I23	U124790707	74550	02/10/2026
FNW3A41	U124886627	74550	02/10/2026	FNW6D93	A071085015	76332	08/10/2026	GDL9C83	U125253477	74550	02/10/2026	GDM2A54	U124959557	74550	02/10/2026
FNX5622	A076976627	57030	08/10/2026	FNY4E97	A070232294	55680	08/10/2026	GDM2A54	U124968467	74550	02/10/2026	GDO9F56	U125177027	60503	01/10/2026
FNZ0E65	U124875407	74550	02/10/2026	FNZ9C23	U124832947	60503	01/10/2026	GDP6D36	U125215637	74550	02/10/2026	GDQ8E24	A075888562	55412	08/10/2026
FOA9I42	U124839767	74550	01/10/2026	FOB1E12	A076977607	75870	09/10/2026	GDS0B44	U124927767	74550	02/10/2026	GDW2360	U124833497	74550	01/10/2026
FOC0518	U124761117	74550	01/10/2026	FOD2518	U124840647	74550	01/10/2026	GDY4I97	U124902357	60503	02/10/2026	GDY9H44	U125401107	74550	02/10/2026
FOD6J78	U124906647	74550	02/10/2026	FOD7J07	A070232286	55680	08/10/2026	GEA5391	U124820297	74550	02/10/2026	GEA9E34	A076984417	59910	08/10/2026
FOD8C31	U124833607	74550	01/10/2026	FOD9I26	A076930910	57030	08/10/2026	GEB8C08	U125156677	56732	01/10/2026	GEC6G11	U125398017	74630	02/10/2026
FOG1458	U124846807	74550	01/10/2026	FOG1821	U125194627	60503	01/10/2026	GED1J04	A076822751	58511	09/10/2026	GEE5I74	U125243687	74630	02/10/2026
FOG4A12	A073868491	57380	08/10/2026	FOG5B21	A075133553	55500	09/10/2026	GEF7H89	U124866497	60503	02/10/2026	GEH1F86	A076976473	57030	08/10/2026
FOG5H13	U124773657	74550	01/10/2026	FOI8954	U124872327	74550	02/10/2026	GEI0B85	U124870017	74550	02/10/2026	GEI2B34	U125224437	60503	02/10/2026
FOK8G13	U124840537	74550	01/10/2026	FOL2G31	U125214107	74710	02/10/2026	GEI7H51	U124907637	60503	02/10/2026	GEJ9C93	U124739117	74550	01/10/2026
FOL2G31	U124803807	74550	02/10/2026	FOL3I47	U124819207	74550	01/10/2026	GEK9510	U124871887	74550	02/10/2026	GEL2I79	U124977267	74550	02/10/2026
FOM0D88	U125167237	60503	01/10/2026	FOM4452	U125178787	56732	01/10/2026	GEM8J03	U124873977	74550	02/10/2026	GEN7J15	U124944707	74630	02/10/2026
FOM6D28	U125166907	74550	01/10/2026	FOM7B90	U124920617	60503	02/10/2026	GES8G99	U124973527	74550	02/10/2026	GET0C82	U125398127	74550	02/10/2026
FOM7G05	A076930708	57030	08/10/2026	FOO1A15	U124757377	74550	01/10/2026	GET0D87	U124837127	60503	01/10/2026	GET1F90	U125453567	74550	03/10/2026
FOO3C76	A076984425	59910	08/10/2026	FOO4I36	U125238187	74550	02/10/2026	GEX2D46	U125224327	74550	02/10/2026	GEX3355	U125170317	60503	01/10/2026
FOQ2G39	U124846697	74630	01/10/2026	FOQ7G66	U124742747	74550	01/10/2026	GEX6839	U124889267	74550	02/10/2026	GEY6C04	U124875847	74550	02/10/2026
FOR3C92	A071085023	76331	08/10/2026	FOT4I60	U125209707	74550	02/10/2026	GEZ7C18	U125193207	60503	01/10/2026	GFC1G35	U125237307	60503	02/10/2026
FOU0J24	U125212777	74630	02/10/2026	FOZ1494	U125273937	74550	02/10/2026	GFC5D91	A076944571	55500	09/10/2026	GFC6D84	U124757157	74550	01/10/2026
FOZ9D91	U125230377	60503	02/10/2026	FPE8E14	U124735607	74550	01/10/2026	GFD8H50	U125190997	60503	01/10/2026	GFE7313	U124742637	74550	01/10/2026
FPG2C94	U124744507	60503	01/10/2026	FPG2G43	U125261067	60503	02/10/2026	GFH4F83	U124851757	74550	01/10/2026	GFI9E41	U125250407	60503	02/10/2026
FPG3E12	U124873107	74630	02/10/2026	FPG5A66	A075888740	76331	09/10/2026	GFL2A97	U125266787	56732	02/10/2026	GFL5B32	U125230817	60503	02/10/2026
FPK5F63	U125175377	74550	01/10/2026	FPM7D24	U124867707	74550	02/10/2026	GFL5D35	U124819417	74550	01/10/2026	GFM0B64	U124855057	74550	02/10/2026
FPN8430	A070170698	51851	09/10/2026	FPR8178	U124906427	74550	02/10/2026	GFM2I63	U124902577	74550	02/10/2026	GFM3C97	U124911157	74550	02/10/2026
FPS1B68	A076976449	57030	08/10/2026	FPS5H54	U124783227	74550	02/10/2026	GFM8J71	U124859127	74550	02/10/2026	GFN9A23	A075375271	54525	08/10/2026
FPW1B92	U125174827	60503	01/10/2026	FPZ9F77	U125022037	74550	03/10/2026	GFO1A48	U125401537	74550	02/10/2026	GFU1898	U124863307	74550	02/10/2026
FQA3E86	U125443007	60503	03/10/2026	FQA3E86	U125443117	74550	03/10/2026	GFW1J17	U124864297	74550	02/10/2026	GFX3B66	A076984409	59910	08/10/2026
FQB2218	U124814797	74630	02/10/2026	FQE5A18	U124824257	60503	01/10/2026	GFZ6F01	A076977593	75870	09/10/2026	GGD2I91	U125227737	74550	02/10/2026
FQH1H26	U125214757	74550	02/10/2026	FQI5244	A076196877	76331	08/10/2026	GGD7I77	A073907969	76332	09/10/2026	GGE0457	U125462147	74550	03/10/2026
FQK5522	U124851107	74630	01/10/2026	FQL9H38	U124951087	74550	02/10/2026	GGE9D06	U125219487	74550	02/10/2026	GGF1D79	U124821397	74550	02/10/2026
FQO2G08	U124869807	74550	02/10/2026	FQQ9D67	U125272617	74550	02/10/2026	GGF4D29	A076984581	75870	08/10/2026	GGG5129	A076976490	57030	08/10/2026

GGG7459	U125234337	60503	02/10/2026	GGJ4C61	A076196931	76251	09/10/2026
GGL4B54	U125187707	56732	01/10/2026	GGL5F37	U124918307	74550	02/10/2026
GGL6B68	U124825247	74550	02/10/2026	GGM5H15	U124910387	74550	02/10/2026
GGN2B89	U125189347	60503	01/10/2026	GGQ3D80	U124853517	74550	02/10/2026
GGR1A88	U124772997	74550	01/10/2026	GGR5H24	A076944563	55500	09/10/2026
GGR6I41	U125236537	74550	02/10/2026	GGS0J28	U125259857	60503	02/10/2026
GGS9950	A076876649	57030	09/10/2026	GGT3C16	U124844277	74550	01/10/2026
GGW1J95	A071181960	54010	08/10/2026	GGW6691	U125266457	74550	02/10/2026
GGX5E01	A076876720	57030	09/10/2026	GGX5F61	U124890707	60503	02/10/2026
GGZ0C57	A076976929	57030	08/10/2026	GGZ4379	A076822735	76331	09/10/2026
GHA8E39	U125192757	60503	01/10/2026	GHE1A53	U124881897	74550	02/10/2026
GHE3G89	U125196507	56732	01/10/2026	GHF2H00	A075207549	51851	09/10/2026
GHF3509	U124728557	74550	01/10/2026	GHF5775	U125249187	60503	02/10/2026
GHF5775	U124925347	60503	02/10/2026	GHF6G14	A076930643	55413	08/10/2026
GHG3B17	U125403187	74630	03/10/2026	GHI6D40	A076687870	60501	08/10/2026
GHI8F60	A076977240	75870	08/10/2026	GHL4B03	U125257877	74550	02/10/2026
GHO2H49	U124743847	74550	01/10/2026	GHO8210	U124890477	74550	02/10/2026
GHO8919	U124752757	74550	01/10/2026	GHR1G49	A076876690	57030	09/10/2026
GHT3406	U124815017	60503	01/10/2026	GHW8I11	U125232137	60503	02/10/2026
GHX8B46	U124739007	74550	01/10/2026	GHX8B46	U125212557	74550	02/10/2026
GHY5E66	A076901740	55412	09/10/2026	GHY6B18	A076984670	60412	08/10/2026
GHZ7I33	U124733397	74550	01/10/2026	GIA9F96	U125193197	60503	01/10/2026
GIB6B23	U125237087	74550	02/10/2026	GIC7C29	U124767167	74630	01/10/2026
GIE7I45	U125250067	74550	02/10/2026	GIG5C27	A073018943	66020	09/10/2026
GIG5E34	U124789827	74550	02/10/2026	GIG6B97	A073907934	55500	09/10/2026
GIG9E91	A076944547	55500	09/10/2026	GII0I02	U124763647	74550	01/10/2026
GII9F28	A076984530	75870	08/10/2026	GII9F28	A076984620	60412	08/10/2026
GIO0B66	U125265357	60503	02/10/2026	GIQ1F64	U124857147	74550	02/10/2026
GIQ1G02	A076977194	75870	08/10/2026	GIR2A29	U124872657	74550	02/10/2026
GIT8359	U125258537	60503	02/10/2026	GIV4249	A072608291	76331	09/10/2026
GIV7B16	U124777177	74550	01/10/2026	GIY2J99	U124874527	74550	02/10/2026
GIY3I69	U125245227	74550	02/10/2026	GIY4C48	U124822387	60503	01/10/2026
GIY4G16	A076930724	57030	08/10/2026	GJB0A24	U124913247	74550	02/10/2026
GJB0J95	U125264917	74550	02/10/2026	GJB0435	U124866057	60503	02/10/2026
GJB4H61	U124767507	74550	01/10/2026	GJC5A43	A076196958	51851	09/10/2026
GJC6B98	A073497442	76331	09/10/2026	GJC9A46	A076688060	76331	09/10/2026
GJE0H26	U125243357	74550	02/10/2026	GJF8A86	U124922927	74550	02/10/2026
GJF8A86	U124929857	74550	02/10/2026	GJG3233	U124748807	74550	01/10/2026
GJH6B87	A076977453	75870	09/10/2026	GJJ1212	U125235007	74550	02/10/2026
GJK5C91	U125225317	56732	02/10/2026	GJM5J81	U124853847	74550	02/10/2026
GJO0C61	U125061307	60503	03/10/2026	GJQ2745	U124726907	74550	01/10/2026
GJR4353	A077000909	53800	08/10/2026	GJU0F63	U124879697	60503	02/10/2026
GJV4F69	U125195837	56732	01/10/2026	GJW0290	U124732077	60503	01/10/2026
GJW5A69	A073018862	66020	09/10/2026	GJW5A69	A073018870	75870	09/10/2026
GJW6240	U125255907	74550	02/10/2026	GJZ5927	U125238957	74550	02/10/2026
GJZ6J83	U125231257	74550	02/10/2026	GJZ7E08	A076976341	75870	08/10/2026
GJZ8G75	U124908957	74550	02/10/2026	GKE3I44	U124883437	60503	02/10/2026
GKE9F37	A076976740	57030	08/10/2026	GKG3E91	U124384367	60503	29/09/2026
GKH0084	U124740437	74550	01/10/2026	GNI5388	A071007669	51851	08/10/2026
GOL5389	A076533245	54521	08/10/2026	GOP5A40	U124835807	74550	01/10/2026
GQM2293	U124732407	74550	01/10/2026	GQM2293	U124733407	74550	01/10/2026
GQT8813	U124772447	74550	01/10/2026	GQZ4260	A074928706	51852	08/10/2026
GSA0615	U125175607	60503	01/10/2026	GSP8D81	U125274607	74550	02/10/2026
GUD5F39	U125217287	60503	02/10/2026	GUJ9939	U125167787	60503	01/10/2026
GVG1A69	U124942617	74550	02/10/2026	GVG1A69	U124949657	74550	02/10/2026
GVU8F64	U125224107	74630	02/10/2026	GVV2029	U124776957	74550	01/10/2026
GWV3G06	U124868037	74550	02/10/2026	GWX9B65	U124901037	60503	02/10/2026
GXH8J51	U124867597	74630	02/10/2026	GYK0E55	A074928765	66532	08/10/2026
GZH4998	U124755727	74550	01/10/2026	GZP4328	U124727017	74630	01/10/2026
HAZ1J58	U124865727	60503	02/10/2026	HBR3820	U124856267	74630	02/10/2026
HCG3884	U124922377	60503	02/10/2026	HCG4463	U124815127	60503	02/10/2026
HDV8907	A073868459	57380	08/10/2026	HEH7096	U124738567	60503	01/10/2026
HFD8E11	U124730647	74550	01/10/2026	HGV5J23	U124754847	74550	01/10/2026
HGV5J23	U125215527	74550	02/10/2026	HGV5J23	U124894547	74550	02/10/2026
HGV5J23	U125258207	74550	02/10/2026	HGV5J23	U124901367	60503	02/10/2026
HGW5990	U124736917	74550	01/10/2026	HHF3G91	U124964397	74550	02/10/2026
HIQ4F19	U125241047	60503	02/10/2026	HIT5J80	U125232467	60503	02/10/2026
HIU1D65	A076977429	75870	09/10/2026	HKR0C36	A073497418	55500	08/10/2026
HKT8154	U125260957	74550	02/10/2026	HLQ3D21	A076976457	57030	08/10/2026
HLX9559	U124826127	74550	01/10/2026	HLY3365	A075375204	54600	07/10/2026
HMA6F75	U124955607	74550	02/10/2026	HMD8E90	U125201007	60503	01/10/2026
HMV2E48	U124855937	74550	02/10/2026	HMY3C28	U124725147	74550	01/10/2026
HMY3233	A076736588	51851	08/10/2026	HNB7G28	U125256667	74550	02/10/2026
HNW7059	U124915997	60503	02/10/2026	HQF1570	U125434097	60503	03/10/2026
HRR5C13	U125210907	74550	02/10/2026	HSJ3I53	U125231707	74550	02/10/2026
HSO7F82	U125216957	60503	02/10/2026	HSO7F82	U125217067	74550	02/10/2026
HTK3128	U124844057	74550	01/10/2026	HVX0G62	U124885307	60503	02/10/2026
HYZ8D13	U124729437	74550	01/10/2026	IAR4J04	U124888507	74550	02/10/2026
IGB2685	U124729987	74550	01/10/2026	IQF0A10	U124777947	74550	01/10/2026
IVF0G00	U125426947	74550	03/10/2026	IVO3A27	A076930732	57030	08/10/2026
IVO4197	U124747257	74550	01/10/2026	IVV3A25	A076687943	76331	08/10/2026
IXN3B54	U124770247	74550	01/10/2026	IXS2A73	U124824707	74550	01/10/2026
IXS2A73	U124825807	74550	01/10/2026	IXS2A73	U124907967	74550	02/10/2026
IXS2A73	U124915117	74550	02/10/2026	JAD2D89	U124756497	74550	01/10/2026
JIL1E96	U124817877	74550	01/10/2026	JJO0D41	U125169007	60503	01/10/2026
JOX7C54	U124818097	60503	01/10/2026	JQC8D84	U124739557	60503	01/10/2026
JQC8D84	U124762547	74550	01/10/2026	JSR0C00	U125212997	74550	02/10/2026
JWN5712	U124892457	74550	02/10/2026	JWN5712	U125231477	74630	02/10/2026
JXE9F92	U124872007	74630	02/10/2026	KAU4150	A075133545	54521	09/10/2026
KGE6C64	U124725367	74550	01/10/2026	KGX4530	U125214207	74550	02/10/2026
KGX4530	U125214647	74550	02/10/2026	KKI2139	U124815907	74630	02/10/2026
KKI2139	U125216407	60503	02/10/2026	KKI2139	U125216517	74550	02/10/2026
KKI2139	U124816557	74630	02/10/2026	KKI2139	U124816667	74630	02/10/2026
KKI2139	U124824917	74630	02/10/2026	KKI2139	U124903567	74630	02/10/2026
KKI2139	U124904887	60503	02/10/2026	KKI2139	U124867157	74710	02/10/2026
KKI2139	U124867487	74550	02/10/2026	KKI2139	U124867817	74630	02/10/2026
KKI2139	U124870457	74630	02/10/2026	KKI2139	U124872107	60503	02/10/2026
KKI2139	U125399777	74550	02/10/2026	KKM3A22	U124839327	74550	01/10/2026
KLT8784	U124784877	74550	02/10/2026	KMO6624	U124862317	74550	02/10/2026
KON9495	U125489097	74630	03/10/2026	KOW0J02	U125268767	60503	02/10/2026
KOW2C83	U124876397	74550	02/10/2026	KPG5F43	U124922157	74550	02/10/2026
KPW2J31	U125259747	60503	02/10/2026	KRP6843	A070148420	55412	09/10/2026
KRW0J76	U125246327	74550	02/10/2026	KVP4A02	A076533202	55417	08/10/2026
KXH6F99	U124957467	74550	02/10/2026	KXJ9D35	U125270637	74550	02/10/2026
KXQ8068	U124728887	74550	01/10/2026	KZB4G41	U124827557	74550	01/10/2026
KZS1B17	U125259307	74550	02/10/2026	LAS3827	U125248087	74630	02/10/2026
LBX5266	U125225107	60503	02/10/2026	LBX5266	U125225207	74630	02/10/2026
LMR4A70	A076876673	57030	09/10/2026	LMV1I90	U125220697	60503	02/10/2026
LMX1I41	U125256007	74550	02/10/2026	LMX1I41	U125266907	60503	02/10/2026
LNT4439	A076533350	55500	08/10/2026	LOE4267	A076822689	54790	09/10/2026
LPC6252	U124768817	60503	01/10/2026	LRH0J17	A073696623	51851	08/10/2026
LRJ7C90	A075375263	54525	08/10/2026	LRR8D52	U125255567	74550	02/10/2026
LRS1645	U124864307	60503	02/10/2026	LSF4G76	U124873757	74550	02/10/2026
LSQ6124	U124747367	74550	01/10/2026	LSR3C14	U124839547	60503	01/10/2026
LSZ9H35	U124725697	60503	01/10/2026	LTQ6D46	U125249627	74550	02/10/2026
LUI1D49	U125210687	74630	02/10/2026	LUP4766	U125221027	56732	02/10/2026
LUS4E23	U125400987	74550	02/10/2026	LUT9J86	U125161187	74550	01/10/2026
MCB4E32	A076976422	75870	08/10/2026	MCZ0F13	U125096947	60503	30/09/2026
MIS4117	U125250617	74630	02/10/2026	MJQ0H74	U124727787	60503	01/10/2026
MKB6948	A076533440	55500	08/10/2026	MQO5F73	U125189567	60503	01/10/2026
MUF4E99	U125242707	74550	02/10/2026	MUY9208	U124870677	74550	02/10/2026
MWH4F71	U124762657	74550	01/10/2026	MWH7609	U125213987	74550	02/10/2026
MXD7883	U124758037	74550	01/10/2026	NAP5C61	U125244237	60503	02/10/2026
NBA7J23	A075375255	54525	08/10/2026	NBT6G91	U125171207	60503	01/10/2026
NEV2G65	U125262937	74550	02/10/2026	NLR8J65	U124824697	74550	02/10/2026
NNR3A42	U125495257	74630	03/10/2026	NOQ4692	U124846917	74550	01/10/2026
NOT4J71	U125237857	74550	02/10/2026	NQB1B11	U125218937	74550	02/10/2026
NRR7B04	U125465667	74550	03/10/2026	NSD6I67	U124752537	60503	01/10/2026
NTG1376	U125275147	74550	02/10/2026	NVD6I35	U124776297	60503	01/10/2026
NVI3C85	U124926887	74550	02/10/2026	NVP1845	A076976988	57030	08/10/2026
NWM5351	U125497457	74550	03/10/2026	NXZ4G47	U125226527	60503	02/10/2026
NXZ5G01	U125187147	74630	01/10/2026	NZH6D48	U125208267	74550	02/10/2026
ODO6J43	U125241267	74550	02/10/2026	OHJ2J36	A075133510	76331	08/10/2026
OJR8F85	U124861657	74630	02/10/2026	OKH8E07	U125229827	74550	02/10/2026
OKU6D60	U125179337	60503	01/10/2026	OLS7H10	A070232219	54440	08/10/2026
ONK9C55	U125270087	74550	02/10/2026	OOH9H42	U125273507	74630	02/10/2026
OOR8H82	U124874087	60503	02/10/2026	OOR8H82	U124874207	74550	02/10/2026
OQY6E70	U124950107	74550	02/10/2026	ORJ6A02	U124876067	74550	02/10/2026
OUC4212	U124703587	74550	30/09/2026	OUC4212	U125218827	74630	02/10/2026
OUK5380	U125398347	74550	02/10/2026	OUO0J05	U125236977	60503	02/10/2026
OVS0301	U125231807	74550	02/10/2026	OZN7C00	U124738907	74550	01/10/2026
PEA9D44	U125246657	60503	02/10/2026	PEJ1C55	A073091039	76332	08/10/2026
PEL9E56	A076977291	75870	08/10/2026	PEX4273	U125194077	56732	01/10/2026
PKA7I08	A070232197	54440	08/10/2026	PKF2I26	U124868587	74550	02/10/2026
PKJ4C27	U124927217	74550	02/10/2026	PLE3F53	U124898727	74550	02/10/2026
PLM1F88	U124829537	74550	01/10/2026	PNI5D64	U124804907	74630	02/10/2026
POC8H02	U124832507	74630	01/10/2026	PPE5344	A077000950	58512	08/10/2026
PPV1G47	A075888724	55412	08/10/2026	PPX5D45	U125150297	60503	01/10/2026
PPX7J40	U125244567	74550	02/10/2026	PQE6A70	U124833277	74630	01/10/2026
PQX2H70	U124901147	74550	02/10/2026	PRI4605	A074583067	70301	08/10/2026
PRI4605	A074583075	52742	08/10/2026	PUD4G72	U124867267	74550	02/10/2026
PUI8I19	U125269097	74550	02/10/2026	PUR9E96	A073369584	60412	08/10/2026
PVA4C32	U124757927	74550	01/10/2026	PVA5B69	U125191877	56732	01/10/2026
PVR4E31	U124923147	60503	02/10/2026	PVR8D79	U125246107	74550	02/10/2026
PVS5I30	U124869687	74550	02/10/2026	PVT3005	U125217507	74550	02/10/2026
PVV4490	U124858137	74550	02/10/2026	PVV7G73	U124749237	74550	01/10/2026
PWH0A28	U124824587	60503	01/10/2026	PWN5H92	U125456867	74630	03/10/2026
PWU0C87	U125190557	60503	01/10/2026	PWX7075	A072726340	73662	08/10/2026
PWZ5J87	U124726797	60503	01/10/2026	PXL8110	U124758587	60503	01/10/2026
PXQ4832	U124887287	60503	02/10/2026	PXR3271	U125261507	74550	02/10/2026
PXY0J65	A075207522	60501	09/10/2026	PYC9D84	U124755617	74550	01/10/2026

PYL8050	U125263047	56732	02/10/2026	PZA9B70	A073091020	51930	08/10/2026
PZB4J16	U125260517	74550	02/10/2026	PZI4G58	A076976376	75870	08/10/2026
PZJ3I57	U124860337	74550	02/10/2026	PZJ7735	U124758917	60503	01/10/2026
PZO6G53	U124857037	74550	02/10/2026	PZW5E42	U124925907	74550	02/10/2026
PZZ5A52	U125246987	74550	02/10/2026	QAT6I65	U124856377	60503	02/10/2026
QBR1C10	U125245337	56732	02/10/2026	QCC9J64	U124851977	74630	01/10/2026
QCP0D02	U124728777	74550	01/10/2026	QEQ6875	U124937997	74550	02/10/2026
QEY5946	U124920727	74550	02/10/2026	QGM4507	U125190777	56732	01/10/2026
QGO0J75	A076533474	55500	08/10/2026	QHD7J35	U125181097	56732	01/10/2026
QHS6E21	A076944652	55500	09/10/2026	QJJ1D98	U125238627	74550	02/10/2026
QJL3A95	A076930627	55413	08/10/2026	QJQ2G96	U125143257	74550	01/10/2026
QKY2C79	A070232243	55680	08/10/2026	QMR1D35	U124608007	60503	29/09/2026
QMT3H51	U124876407	60503	02/10/2026	QMW1662	U125194187	60503	01/10/2026
QNB0C16	U124836577	60503	01/10/2026	QNI7A62	U124842517	60503	01/10/2026
QNJ0037	U125268437	60503	02/10/2026	QNO7H17	U124920067	74550	02/10/2026
QNS2B43	U124824147	74550	02/10/2026	QNS5725	U124835147	74550	01/10/2026
QNU3G30	A070148471	55412	09/10/2026	QOD3912	U125242917	74550	02/10/2026
QOD6F88	U124893777	60503	02/10/2026	QON0C94	A076876800	57030	09/10/2026
QOR0408	U124755067	74550	01/10/2026	QOT2J19	U124974957	74550	02/10/2026
QOZ7936	A070148501	55412	09/10/2026	QPH7C71	U125235657	74550	02/10/2026
QPL3E82	U125211457	74550	02/10/2026	QPL5E01	U125217397	56732	02/10/2026
QPZ5A75	U125255897	74550	02/10/2026	QQL4551	U124869467	60503	02/10/2026
QQU5J87	A076977321	75870	08/10/2026	QQU5J87	A070148242	57380	08/10/2026
QQX2A51	A076533270	54521	08/10/2026	QQX7G58	U124741097	74550	01/10/2026
QSO4J22	U125155797	74550	01/10/2026	QSO7G04	U124769037	74550	01/10/2026
QSP0J78	U125402417	74550	02/10/2026	QSR4G14	U125275037	74550	02/10/2026
QSS7A70	U124939647	74550	02/10/2026	QST1F91	U124900487	74550	02/10/2026
QST3H24	U125230487	74550	02/10/2026	QST5I10	U125487557	74550	03/10/2026
QST8G41	U124905877	74550	02/10/2026	QSU8H18	U124748467	74550	01/10/2026
QSU9A39	U124885087	74550	02/10/2026	QSV2J22	U124841087	60503	01/10/2026
QSW3E18	U124730427	74550	01/10/2026	QSW3E18	U124732737	74550	01/10/2026
QSW3E18	U124995967	74550	02/10/2026	QSX0B28	U124930307	74550	02/10/2026
QSX0B28	U124856597	74550	02/10/2026	QSX2G37	A076533172	55500	08/10/2026
QSY2A05	U124869247	74550	02/10/2026	QSY4A56	U124743297	74550	01/10/2026
QTE5B41	U124747587	74550	01/10/2026	QTP7C60	U125001247	74630	02/10/2026
QTR8G22	U125232687	56732	02/10/2026	QTV6F85	U125064057	60503	03/10/2026
QUA3G23	U124908407	74550	02/10/2026	QUB1G74	A076736669	51851	08/10/2026
QUF8H81	U124988707	74550	02/10/2026	QUG2B06	U125259527	74550	02/10/2026
QUG7B07	U124844387	74550	01/10/2026	QUG9J40	U124886077	74550	02/10/2026
QUH0C44	U125260737	74550	02/10/2026	QUI0F78	U124737137	74550	01/10/2026
QUR6C66	A076876746	57030	09/10/2026	QUX3E09	U124791697	74550	02/10/2026
QUZ9H02	U124882667	60503	02/10/2026	QVF3C52	U124896637	74550	02/10/2026
QVI6C14	A076977666	55500	09/10/2026	QWA5D36	U125203427	74550	01/10/2026
QWK9725	U125247537	74550	02/10/2026	QWR9F41	U124749457	74630	01/10/2026
QWU5I53	U125198147	56732	01/10/2026	QWX6J91	A075375190	55090	07/10/2026
QXF1J41	A076976171	75870	08/10/2026	QXF3A35	U124878597	60503	02/10/2026
QXI1B92	U124772777	74710	01/10/2026	QXI2G56	U125186487	60503	01/10/2026
QXJ3042	A070232278	55680	08/10/2026	QXK0F27	U124884647	74550	02/10/2026
QXP2J44	U125226857	74550	02/10/2026	QXP9E18	U125176257	60503	01/10/2026
QXQ0B83	A075399065	73662	08/10/2026	QXT1J98	U124751437	74550	01/10/2026
QXT9J31	U124922267	60503	02/10/2026	QXX9A56	U125243027	74550	02/10/2026
QYX8C29	A074583083	54521	08/10/2026	QZK7E24	U124854067	74550	02/10/2026
QZX2G34	U124855507	74550	02/10/2026	RBP1J74	U124768927	74550	01/10/2026
RBT6D28	U124851427	74550	01/10/2026	RCA0E76	U125401427	74550	02/10/2026
RDK6C05	U124901697	60503	02/10/2026	REA0A08	U125247107	74550	02/10/2026
REH1I49	U124827667	74550	01/10/2026	RFD1D01	A076944628	55500	09/10/2026
RFE1D05	U124827447	74550	01/10/2026	RFI2G42	U125150407	60503	01/10/2026
RFK1A71	U125245557	74550	02/10/2026	RFK3D95	U124913027	60503	02/10/2026
RFL6J05	U124881127	74550	02/10/2026	RFL7C47	U125213007	74550	02/10/2026
RFR5I08	U124875737	74550	02/10/2026	RFU3H04	U125176037	60503	01/10/2026
RFV2F27	U125172627	74550	01/10/2026	RFW7B08	A076944555	55500	09/10/2026
RFZ5I67	A076533342	55500	08/10/2026	RHN1I08	U124771457	60503	01/10/2026
RHP0B01	U124922817	74550	02/10/2026	RHP9E61	A071181952	56810	08/10/2026
RHT3J24	U124944157	74630	02/10/2026	RHV5F55	U124779707	74550	02/10/2026
RJA9B40	U124892787	74550	02/10/2026	RJG1I01	U124925127	60503	02/10/2026
RJI6I62	U124823707	74550	01/10/2026	RJL2J99	U124808637	74550	02/10/2026
RJL2J99	U125215087	74550	02/10/2026	RJL2J99	U124809187	74550	02/10/2026
RJL2J99	U124809307	74550	02/10/2026	RJL2J99	U125272067	74550	02/10/2026
RJL2J99	U124936017	74710	03/10/2026	RJL2J99	U125406927	74550	03/10/2026
RJP9C00	U124915227	74550	02/10/2026	RJQ1F83	U125180767	74550	01/10/2026
RJR2G99	U125264707	74550	02/10/2026	RJU1G85	U124882227	74550	02/10/2026
RJX3G21	U125251507	74550	02/10/2026	RJZ4H72	A070148307	55412	09/10/2026
RKT3H22	U125272287	74630	02/10/2026	RLB4G68	U124928537	74550	02/10/2026
RLM3I03	U124868477	74630	02/10/2026	RLU7D19	U124951307	74550	02/10/2026
RMG6I73	U125195727	60503	01/10/2026	RMG9G65	U125265247	74630	02/10/2026
RMH1H69	A076976333	75870	08/10/2026	RMH3G84	A076977682	75870	09/10/2026
RMK4H55	U125179117	56732	01/10/2026	RMK7D21	U124775527	74550	01/10/2026
RMK8G02	U124854177	60503	02/10/2026	RMP9J19	U124825687	74630	01/10/2026
RMV2F78	U124875957	74550	02/10/2026	RMV9B77	A076688001	76700	08/10/2026
RNH9A54	A076876819	57030	09/10/2026	RNO1C56	A076976228	75870	08/10/2026
RNO7J74	U124739337	74550	01/10/2026	RNP6A83	U124886957	60503	02/10/2026
RNP9C17	U124878047	74550	02/10/2026	RNQ2C58	U124768047	74550	01/10/2026
RPT7J46	A070148323	55412	09/10/2026	RQK3B49	A076977658	55500	09/10/2026
RRN7A28	U124748687	74550	01/10/2026	RSL7G34	U125211787	74630	02/10/2026
RSM5I67	U124732517	74550	01/10/2026	RTG1J03	U124882337	74550	02/10/2026
RTG8C83	U124909287	60503	02/10/2026	RTG8D19	A073907977	76331	09/10/2026
RTJ2I90	U125163827	60503	01/10/2026	RTJ9I67	A075888716	55412	08/10/2026
RTM1E99	A076976562	57030	08/10/2026	RTO2H96	U124761777	74550	01/10/2026
RTO7A98	U124734507	74550	01/10/2026	RTR8I68	U125194957	60503	01/10/2026
RTT3D79	U125158327	56732	01/10/2026	RTT6I00	U125184617	60503	01/10/2026
RTX1G54	U125248637	74550	02/10/2026	RUB9C73	U124753747	74630	01/10/2026
RUG5A58	U125275807	74550	02/10/2026	RUI6D95	A075207476	60501	09/10/2026
RUJ0E98	U124760907	60503	01/10/2026	RUJ6A94	U124858027	74550	02/10/2026
RUK7B84	U124967697	74550	02/10/2026	RUP0A70	U125232027	60503	02/10/2026
RUS9C70	U124946687	74550	02/10/2026	RUV6E37	U124866167	74550	02/10/2026
RUW0B87	U125227297	60503	02/10/2026	RUW2J53	U125164377	56732	01/10/2026
RUW4B12	U124746047	74630	01/10/2026	RUW8A77	U124916437	74550	02/10/2026
RUY8F56	U124843067	74550	01/10/2026	RUY8F56	U124843177	74550	01/10/2026
RUY8F56	U125213437	74550	02/10/2026	RUY8G06	U125244907	74550	02/10/2026
RUZ1E86	A070232200	54440	08/10/2026	RVC9B69	U125229277	60503	02/10/2026
RVE2D46	A076533288	55500	08/10/2026	RVF4J56	U124851317	74550	01/10/2026
RVG6F77	U125252267	74550	02/10/2026	RVG7E63	A076977712	55500	09/10/2026
RVH4G93	A076977623	75870	09/10/2026	RVH6H86	U125247317	74550	02/10/2026
RVI8I96	U124895537	74630	02/10/2026	RVL2G73	U124771127	74550	01/10/2026
RVM9B73	U124776407	74550	01/10/2026	RVN0E97	U125260847	74550	02/10/2026
RVO3H39	A075207468	60501	09/10/2026	RVP3G33	U125245117	74550	02/10/2026
RVR6H13	U125226417	74550	02/10/2026	RVT2C44	U125211677	74550	02/10/2026
RVU1H06	U125224217	74550	02/10/2026	RVU2J77	U125231147	60503	02/10/2026
RVV1D65	U124843837	74550	01/10/2026	RWF6C66	U125270417	74550	02/10/2026
RWS0D67	A075888589	55412	08/10/2026	RWW3G56	U125210357	74550	02/10/2026
SCC1A18	U124925677	74550	02/10/2026	SCD6C66	U125191547	74550	01/10/2026
SCP6I70	U124978707	74550	02/10/2026	SCX0E01	U124828987	74550	01/10/2026
SDG2B08	U124928097	74550	02/10/2026	SDG2B08	U124863527	74550	02/10/2026
SDH3J77	U125274487	74550	02/10/2026	SDH3J77	U125482937	74630	03/10/2026
SDL6A13	A073018846	66020	08/10/2026	SDL6A13	A076876789	57030	09/10/2026
SEJ2F71	U124766287	74550	01/10/2026	SEO3C62	U124753197	74550	01/10/2026
SES6G95	U124840977	74550	01/10/2026	SES9G12	U124846477	74550	01/10/2026
SEZ0D91	U124955157	74550	02/10/2026	SFK2C23	U124929417	74550	02/10/2026
SGX1D50	A075888643	55412	08/10/2026	SHD6A82	A075256299	57380	09/10/2026
SHG6J17	U125255237	74550	02/10/2026	SHJ8J80	U124815787	74550	01/10/2026
SHK4J78	U124961977	74550	02/10/2026	SHL6F45	U125193747	60503	01/10/2026
SHO0A37	U124929087	74550	02/10/2026	SHO3C58	U125223117	74550	02/10/2026
SHR1H22	U124921937	60503	02/10/2026	SHR1H22	U125397687	74550	02/10/2026
SHR1H22	U124955377	74550	02/10/2026	SHR2J31	A070232260	55680	08/10/2026
SHV3C17	A076533326	55500	08/10/2026	SHW8B15	U125215857	74550	02/10/2026
SID2B48	A076976937	57030	08/10/2026	SII4G89	U124848017	74550	01/10/2026
SIJ2I69	U125268327	60503	02/10/2026	SIL1A40	U124897407	74550	02/10/2026
SIO2E41	U124801707	74550	02/10/2026	SIU9D74	U124765627	60503	01/10/2026
SIW3B88	A076901732	60502	09/10/2026	SJH1A21	U124915557	74550	02/10/2026
SJH3A98	U124763097	74550	01/10/2026	SJI3F94	U124772227	74550	01/10/2026
SMD0C73	U124737807	74550	01/10/2026	SPL4A72	U125269647	60503	02/10/2026
SPR5H50	U125254467	74550	02/10/2026	SPT7J33	U124939317	74550	02/10/2026
SQM1G32	U125229057	74550	02/10/2026	SRS8H51	U124816337	74550	01/10/2026
SRS8H51	U125188797	74550	01/10/2026	SSA1G54	U124875517	74550	02/10/2026
SSQ7E10	U124774097	74550	01/10/2026	SSQ7E10	U125184067	74550	01/10/2026
SSR0H58	U124916007	74550	02/10/2026	SST5I48	U124731857	74550	01/10/2026
SST7J53	U124731747	74550	01/10/2026	SSV1I48	U124746817	60503	01/10/2026
SSW4J58	U124834707	74550	01/10/2026	SSW5G89	U125443667	74550	03/10/2026
SSX5D32	U125254137	74550	02/10/2026	SSY3A77	A076977127	75870	08/10/2026
SSZ3B19	U124826347	74550	01/10/2026	SSZ3F21	U124755507	74550	01/10/2026
STB2F76	U125266017	60503	02/10/2026	STB5D99	U125196937	56732	01/10/2026
STB7F45	A075375239	54521	07/10/2026	STB8D07	U124823377	74550	01/10/2026
STC0B76	U125211897	74550	02/10/2026	STD2B53	U124914127	74550	02/10/2026
STD7G92	U124859907	60503	02/10/2026	STD7G92	U124933377	74550	02/10/2026
STD7J76	U125506367	74710	03/10/2026	STE2E01	U125230157	74550	02/10/2026
STF1D57	U124766947	74550	01/10/2026	STH1H80	U124885207	60503	02/10/2026
STH1H80	U125410007	74630	03/10/2026	STH1H80	U125411437	74630	03/10/2026
STH1H80	U125411547	74710	03/10/2026	STI0I47	U124985187	74550	02/10/2026
STI0I47	U125401757	74550	02/10/2026	STI5I32	U125405717	74550	03/10/2026
STJ0J93	U125271187	74550	02/10/2026	STJ1I95	U125223227	60503	02/10/2026
STJ6J40	U124928207	74550	02/10/2026	STJ8I73	U124921607	74550	02/10/2026
STK1H83	U124909067	60503	02/10/2026	STK2C51	U124756057	74550	01/10/2026
STK7C06	U125489867	74550	03/10/2026	STL1D44	U125228727	74550	02/10/2026
STL8I55	U124759907	74550	01/10/2026	STM1D69	U124949547	74550	02/10/2026
STN2B51	A076976279	75870	08/10/2026	STO0G11	U124977607	74550	02/10/2026
STP0D19	U125264807	60503	02/10/2026	STP2E01	U124751547	74550	01/10/2026
STP3I40	U124891467	74550	02/10/2026	STP4H46	U124743307	74630	01/10/2026
STP4H46	U124743407	74630	01/10/2026	STP6B50	U125181207	60503	01/10/2026
STQ6E91	U125271077	74550	02/10/2026	STQ8H23	A076822727	76331	09/10/2026
STR6E04	A070148331	55412	09/10/2026	STS7J20	A076984590	75870	08/10/2026
STT2I17	U125224547	74550	02/10/2026	STV0E76	A074583059	76842	08/10/2026

STV4I54	U124765517	74550	01/10/2026	STW0E29	U125429707	74550	03/10/2026	TXK3C64	U124889487	74550	02/10/2026	TXL0J46	U124910167	74550	02/10/2026
STW5B20	U124867047	74630	02/10/2026	STW8F85	U124764307	74550	01/10/2026	TXM0B09	A076876762	57030	09/10/2026	TXQ6B18	U124949437	74550	02/10/2026
STZ0E59	U125408797	74550	03/10/2026	STZ4F60	U124927437	74630	02/10/2026	TXQ6E28	U124740987	74550	01/10/2026	TXS2B48	U124814357	74550	02/10/2026
SUA8C96	U124737907	74550	01/10/2026	SUA9A35	U125214317	74550	02/10/2026	TXS8I64	U124758477	74630	01/10/2026	TXT6E21	A076876703	57030	09/10/2026
SUC4D59	U124956807	74550	02/10/2026	SUC4G87	U125237197	74550	02/10/2026	TXT6F57	U125247427	56732	02/10/2026	TXU3G01	A075475950	54525	08/10/2026
SUD0D85	U124869027	74550	02/10/2026	SUD1E79	A076736570	66450	08/10/2026	TXU6G14	A076976791	57030	08/10/2026	TXU6J15	U124926007	74550	02/10/2026
SUD4B99	A076984492	75870	08/10/2026	SUD8C12	U124920507	74550	02/10/2026	TXX9D57	U125227517	60503	02/10/2026	TXY5D40	U125176697	74630	01/10/2026
SUG0E25	U124726687	60503	01/10/2026	SUG6G50	A076976970	57030	08/10/2026	TXZ4B81	U124738347	74630	01/10/2026	TXZ4B81	U125265687	74550	02/10/2026
SUH9A87	U124770577	74550	01/10/2026	SUJ7E66	A075207450	60501	09/10/2026	TXZ4B81	U124924467	74550	02/10/2026	TYB3E21	U124859347	74550	02/10/2026
SUL9B73	U124853187	60503	02/10/2026	SUM4B31	U124908517	74550	02/10/2026	TYC7D56	U124880807	74550	02/10/2026	TYC7D56	U124882997	74550	02/10/2026
SUN1G93	U124878157	74550	02/10/2026	SUN1H23	U124927987	74630	02/10/2026	TYC7E10	U125213327	74550	02/10/2026	TYE2B16	U124908187	74550	02/10/2026
SUN3B41	U125219927	74550	02/10/2026	SUN6D51	U124856047	74550	02/10/2026	TYE2E32	U124767607	74550	01/10/2026	TYF3B07	U124864187	74550	02/10/2026
SUO3H95	U124906097	74550	02/10/2026	SUQ8F07	U124823597	60503	01/10/2026	TYG1E40	U124976607	74550	02/10/2026	TYJ2H30	U125173617	60503	01/10/2026
SUQ8H68	U125001687	74550	02/10/2026	SUQ9B09	U125454117	60503	03/10/2026	TYK8E04	U124850107	74550	01/10/2026	TYK8E04	U124850217	74550	01/10/2026
SUS6B53	U124892677	74550	02/10/2026	SUT1E49	U124735817	74550	01/10/2026	TYL2A72	U124740217	60503	01/10/2026	TYO4F63	A071204065	56900	08/10/2026
SUV0D72	U125255787	74550	02/10/2026	SUV1F63	U125180007	74550	01/10/2026	TYO9E45	A074402984	76331	05/10/2026	TYP3C70	U124901587	74550	02/10/2026
SUV2A62	U124880577	74550	02/10/2026	SUV7E97	U124757047	74550	01/10/2026	TYP8D54	U124797967	74630	02/10/2026	TYQ1B21	U125198917	60503	01/10/2026
SUV9B33	U124914347	74550	02/10/2026	SUV9C06	U124868917	74550	02/10/2026	TYS8B36	A076977615	75870	09/10/2026	TYU3F92	U124944487	74550	02/10/2026
SUV9G07	A076977348	75870	08/10/2026	SUW2B66	U124820737	60503	02/10/2026	TYV4C46	U124731417	74630	01/10/2026	TYV6F20	A076977135	75870	08/10/2026
SUW2B66	U124883547	60503	02/10/2026	SUW9J11	U125397357	74550	02/10/2026	TYX2J00	U124844717	74550	01/10/2026	TYZ3J21	U124818107	60503	01/10/2026
SUX0A85	U124898507	74550	02/10/2026	SUX2C94	A076687889	76331	08/10/2026	TZA9D80	A070953145	76331	08/10/2026	TZB3A66	U125254797	60503	02/10/2026
SUX9E57	U125216187	60503	02/10/2026	SUY2D50	U124924247	74550	02/10/2026	TZB4A12	U124841857	74550	01/10/2026	TZB8D27	A076977054	57030	08/10/2026
SUY3B92	U124919957	60503	02/10/2026	SUY9I37	U124825907	74550	01/10/2026	TZB9J30	U125267227	74550	02/10/2026	TZC3D21	U124987167	74550	02/10/2026
SUZ2F24	U125171747	60503	01/10/2026	SVA0G76	U125179997	60503	01/10/2026	TZD9C78	U125255347	74550	02/10/2026	TZD9G13	U125195067	74550	01/10/2026
SVB2A49	U124865177	74550	02/10/2026	SVB2A49	U124865947	74550	02/10/2026	TZG6C52	U124865407	74550	02/10/2026	TZH0D41	U125170207	60503	01/10/2026
SVE6G05	U124926997	74550	02/10/2026	SVG2A18	U125186927	74550	01/10/2026	TZH1G02	A076976384	75870	08/10/2026	TZH5B53	U124929637	74550	02/10/2026
SVJ8J75	A076977569	75870	09/10/2026	SVK8J24	U125250507	60503	02/10/2026	TZJ6G64	U124930077	74550	02/10/2026	TZK9C49	U125253147	74550	02/10/2026
SVL1F16	U124736807	74550	01/10/2026	SVM2C76	A070048442	55500	08/10/2026	TZM2A34	U124869357	74550	02/10/2026	TZM9H12	U124775417	74550	01/10/2026
SVM6C77	U125165807	60503	01/10/2026	SVN8G04	A075133537	57380	08/10/2026	TZN5I32	U124794667	74550	02/10/2026	TZN5I32	U124794777	74550	02/10/2026
SVO9B67	A076977186	75870	08/10/2026	SVO9D47	U125400767	74550	02/10/2026	TZN5I32	U124794887	74550	02/10/2026	TZO4C57	U124816887	74550	01/10/2026
SVP3E91	U125155577	60503	01/10/2026	SVP3F54	A075375220	54521	07/10/2026	TZP6E31	U125265027	56732	02/10/2026	TZP9A31	U124736587	74550	01/10/2026
SVQ5B40	U124947907	74550	02/10/2026	SVR6J49	A076930740	57030	08/10/2026	TZS2I35	U125238737	74550	02/10/2026	TZU7G94	U124733837	74550	01/10/2026
SVR8E44	U125191007	74550	01/10/2026	SVS2F18	U125399007	74550	02/10/2026	TZV3A20	U124784217	74550	02/10/2026	TZV3A20	U124977707	74550	02/10/2026
SVS5F38	U125160637	74550	01/10/2026	SVS5F38	U124737357	74550	01/10/2026	TZV8G81	U124826237	74550	01/10/2026	TZX7G17	U124904997	74550	02/10/2026
SVT0G08	U124960657	74550	02/10/2026	SVU5J69	U125273167	74550	02/10/2026	TZZ5I87	U125156237	56732	01/10/2026	UAB2H52	U124883107	74550	02/10/2026
SVU6I02	U124851537	74550	01/10/2026	SVV9I88	U124913577	74550	02/10/2026	UAB2H52	U124885527	74550	02/10/2026	UAB8G45	U124928317	74550	02/10/2026
SVW0D38	A075888686	55412	08/10/2026	SVZ5I30	U125273717	74630	02/10/2026	UAC1H76	U124932607	74550	02/10/2026	UAC7H26	U124961097	74550	02/10/2026
SVZ5I30	U124974297	74630	02/10/2026	SVZ9E32	U125231367	74550	02/10/2026	UAD4F20	U124889047	74550	02/10/2026	UAE8F26	U124761887	74550	01/10/2026
SWA6E58	U125213547	74550	02/10/2026	SWB5A52	U125246767	74550	02/10/2026	UAG0C73	U124905327	74550	02/10/2026	UAG3E38	U125403307	74550	02/10/2026
SWD1J82	U124829207	60503	01/10/2026	SWD4E85	A076977364	75870	08/10/2026	UAG7A61	A076977534	75870	09/10/2026	UAH7C70	A076705151	60501	08/10/2026
SWD5J06	U124746597	74550	01/10/2026	SWD7H02	U124858687	74550	02/10/2026	UAT1I54	A076944660	55500	09/10/2026	UAT5C09	U125400437	74550	02/10/2026
SWE0A22	U125191437	74630	01/10/2026	SWE2D84	U124815347	74550	02/10/2026	UAT5C09	U124973857	74550	02/10/2026	UAU1C26	U124884317	74550	02/10/2026
SWE4I79	U124799947	74550	02/10/2026	SWE6G05	A076876835	57030	09/10/2026	UAU9D54	U124027637	74550	30/09/2026	UAU9D86	U124928427	74630	02/10/2026
SWG1E80	U125235327	74550	02/10/2026	SWG2H45	U125493057	74550	03/10/2026	UAW1A09	U125245667	60503	02/10/2026	UAW6A98	U124775747	60503	01/10/2026
SWG9B64	U125438387	74550	03/10/2026	SWJ6A17	U124885747	74550	02/10/2026	UAX1D21	U125228407	60503	02/10/2026	UAY5G64	U125173837	74550	01/10/2026
SWJ6J01	U124879707	74550	02/10/2026	SWK5G43	U125188247	74550	01/10/2026	UAZ9I81	U124918207	74550	02/10/2026	UBA3A25	U124749907	74550	01/10/2026
SWL0D85	U124849667	74550	01/10/2026	SWN6D60	A076930864	57030	08/10/2026	UBA3D29	U124855497	74550	02/10/2026	UBA7J34	U124944597	74550	02/10/2026
SWN7G98	U124837907	60503	01/10/2026	SWO1I09	U125245887	74550	02/10/2026	UBC2J83	U124779377	74550	02/10/2026	UBC4I02	A076944598	55500	09/10/2026
SWO1I09	U124866277	74550	02/10/2026	SWO7H43	U124845267	74550	01/10/2026	UBE0F25	U124881677	74550	02/10/2026	UBE0F78	U125441137	60503	03/10/2026
SWO7I52	U124852197	74550	01/10/2026	SWQ2D36	A076688052	76331	09/10/2026	UBE2J63	U125401647	74550	02/10/2026	UBE2J63	U125401867	74630	02/10/2026
SWR6C36	U124908077	74550	02/10/2026	SWS3A49	U125252927	74550	02/10/2026	UBE4G91	U124726807	74550	01/10/2026	UBG2J04	U124918637	74550	02/10/2026
SWT5C67	U125272727	74550	02/10/2026	SWT5D68	U125183737	60503	01/10/2026	UBO9J69	U124960547	74550	02/10/2026	UBS2B67	U124993657	74550	02/10/2026
SWT5J77	U125206837	74550	01/10/2026	SWT5J98	U124722407	74550	01/10/2026	UBS2B67	U124994097	74550	02/10/2026	UBT5J43	U125210027	74550	02/10/2026
SWU4A39	A076984760	75870	08/10/2026	SWU6C08	U124841417	74550	01/10/2026	UBT8D26	U124752977	74550	01/10/2026	UBU6E36	A075475969	54525	08/10/2026
SWV0J99	U125248857	74550	02/10/2026	SWV3B12	A076976716	57030	08/10/2026	UBV0I31	U125469847	60503	03/10/2026	UCE8G91	U124843617	74550	01/10/2026
SWW9G08	U125235437	74550	02/10/2026	SWX1E68	U125248527	74550	02/10/2026	UCF5B37	U124942287	74630	02/10/2026	UCF7C74	A076976880	57030	08/10/2026
SWX8A84	U125251497	74550	02/10/2026	SWY8C95	U124826897	74550	01/10/2026	UCF8D55	U124748137	74550	01/10/2026	UCL2G41	U124879917	74550	02/10/2026
SWZ1F06	A070148340	55412	09/10/2026	SWZ2A80	U124857587	74550	02/10/2026	UDA3I50	U125244677	74630	02/10/2026	UDB9I93	U124923037	74550	02/10/2026
SYB1D81	A076976589	57030	08/10/2026	SYC0B34	A076901708	55412	08/10/2026	UDC3B87	U125492407	74550	03/10/2026	UDD8I87	U124927547	74550	02/10/2026
SYD8D68	A076930759	57030	08/10/2026	SYF1E14	U124725917	74550	01/10/2026	UDE3C02	U125185507	74550	01/10/2026	UDE5B95	U124762767	60503	01/10/2026
SYH1C37	U124760347	60503	01/10/2026	SYI0E71	U124880907	74550	02/10/2026	UDF2G05	A076977011	57030	08/10/2026	UDG9B27	U124887407	74550	02/10/2026
SYN4E21	U124875627	74550	02/10/2026	SYV4F04	A075888660	55412	08/10/2026	UDI3F98	U124876727	60503	02/10/2026	UDI6G54	A071204073	56900	08/10/2026
SYX7H52	U125263817	74550	02/10/2026	SYY6G60	U124823817	74550	01/10/2026	UDI7F74	U124902807	74550	02/10/2026	UDJ5I82	U124891907	74550	02/10/2026
SZI7G91	U124899167	74550	02/10/2026	TAN1H90	A076944520	55500	09/10/2026	UDJ5I82	U124860667	74550	02/10/2026	UDK3D51	U125261727	74550	02/10/2026
TAY7G28	U125199467	60503	01/10/2026	TBC7G17	U124858357	60503	02/10/2026	UDK4E15	U124887397	74630	02/10/2026	UDK7D28	A076976945	57030	08/10/2026
TBD6H38	U124914897	60503	02/10/2026	TBM2D90	U124863207	74630	02/10/2026	UDL7H59	A076976643	57030	08/10/2026	UDN0J13	U124730097	74550	01/10/2026
TBP2H49	U125190667	74550	01/10/2026	TBR9E68	U125467427	74550	03/10/2026	UDO4E85	U124831957	74550	01/10/2026	UDO4E85	U124856707	74550	02/10/2026
TBR9E68	U125467647	74550	03/10/2026	TBZ4G29	U125247207	74550	02/10/2026	UDQ2B99	U124862427	74550	02/10/2026	UDR4F79	U124929207	74550	02/10/2026
TCE7F63	U125256887	60503	02/10/2026	TCF0H70	U124742197	74550	01/10/2026	UDS3A99	U124765737	60503	01/10/2026	UDS8E40	U124816777	74550	02/10/2026
TCL9G77	A072608305	60411	09/10/2026	TCM0B79	U124937007	74550	02/10/2026	UDV2F12	U125260297	74550	02/10/2026	UDV9A34	U124821067	60503	02/10/2026
TCO8F04	A070048450	55500	08/10/2026	TCP8H83	U124819637	74550	02/10/2026	UDW5H69	U125419467	74550	03/10/2026	UDX4E14	U125479527	60503	03/10/2026
TCV1C22	U125247097	74550	02/10/2026	TDD0I61	A070129345	55500	08/10/2026	UDX9G98	U124737247	74550	01/10/2026	UDZ3F40	A076930805	57030	08/10/2026
TDG2G64	U125212337	74550	02/10/2026	TDK2G78	U125263267	60503	02/10/2026	UDZ4J50	A076977275	75870	08/10/2026	UDZ5B03	U124893117	74550	02/10/2026
TDO7E10	U125253807	74550	02/10/2026	TDQ1G68	U125503177	74550	03/10/2026	UDZ7G61	U125240387	60503	02/10/2026	UDZ7I52	U124912917	74550	02/10/2026
TDS5H17	A076822743	54526	09/10/2026	TDW1I96	U124824037	74550	01/10/2026	UED0G86	U125181317	60503	01/10/2026	UEE7G59	U125249297	74550	02/10/2026
TDW2A19	A075888546	55412	08/10/2026	TDY8C72	U124812047	74550	01/10/2026	UEF2J59	A076976465	57030	08/10/2026	UEF4D00	A076984786	75870	08/10/2026
TDZ9B05	A076687978	73662	08/10/2026	TEC4H03	A076976350	75870	08/10/2026	UEF9J27	A076876797	57030	09/10/2026	UEG1B76	U125165147	74550	01/10/2026
TEJ6B37	U124836797	74550	01/10/2026	TEL9H47	U125197927	60503	01/10/2026	UEG6A28	U124769917	60503	01/10/2026	UEH6I23	U125211237	74630	02/10/2026
TEO6F38	U125159427	74630	01/10/2026	TEP2C94	U124900267	74630	02/10/2026	UEJ3B10	A076977542	75870	09/10/2026	UEJ3F44	U125263487	74630	02/10/2026
TEU8B84	U124814807	74550	01/10/2026	TGA0F34	U124781797	74630	02/10/2026	UEK6A61	U124846257	74550	01/10/2026	UEM8F38	U125236107	74550	02/10/2026
TGI2A67	U124774977	74550	01/10/2026	TGZ5C17	U125445977	74550	03/10/2026	UEP3I87	U124729657	60503	01/10/2026	UEP4G43	A076984697	60412	08/10/2026
TIQ1G67	U125223777	56732	02/10/2026	TIQ3G18	U124849007	74550	01/10/2026	UER5E47	U124969127	74710	02/10/2026	UER6I65	U125426287	74550	03/10/2026
TIQ4G92	U124888277	74550	02/10/2026	TIR0F33	A075888708	55412	08/10/2026	UES9A22	U124814247	60503	01/10/2026	UET3G09	U124945257	74710	02/10/2026
TIR1H10	U125261287	74710	02/10/2026	TIR4B15	U125270967	74630	02/10/2026	UEW1I19	U124775197	60503	01/10/2026	UEX7E54	A076976538	57030	08/10/2026
TIR4E35	U125264257	60503	02/10/2026	TIR5A76	A076977704	55500	09/10/2026	UEY3B18	A076984735	75870	08/10/2026	UEZ2H30	U125253917	74550	02/10/2026
TIR5J68	U125265807	74630	02/10/2026	TIS0F79	U124996627	74550	02/10/2026	UEZ9A90	A076984565	75870	08/10/2026	UFA4F57	U124859677	74550	02/10/2026
TIT7I25	U124903457	60503	02/10/2026	TIT8C35	A075888635	55412	08/10/2026	UFB0C33	U124958237	74550	02/10/2026	UFB0J55	U124839877	74550	01/10/2026
TIU2H83	U124734937	74550	01/10/2026	TIU6G30	U125466877	74630	03/10/2026	UFB4E95	A070148390	55412	09/10/2026	UFC6C60	U125257437	74550	02/10/2026
TIW4G07	U125260187	56732	02/10/2026	TIW9C37	A070048469	55500	08/10/2026	UFD3A46	U124818977	74550	01/10/2026	UFE8E26	A076976864	57030	08/10/2026
TIW9D72	U124773437	74630	01/10/2026	TIX0E59	U125505607	74630	03/10/2026	UFF7D40	U125269107	60503	02/10/2026	UFF8G49	U125426727	74550	03/10/2026
TIX5D93	U125216297	74550	02/10/2026	TIY4C02	U124930407	74550	02/10/2026	UFG0B20	U125270857	74550	02/10/2026	UFG5E65	A071241777	57380	08/10/2026
TIY4E05	U124892127	60503	02/10/2026	TIZ5B87	U124899827	74550	02/10/2026	UFH6E44	U124885417	74550	02/10/2026	UFJ7C36	U125400217	74550	02/10/2026
TIZ8J78	A075888732	55412	08/10/2026	TJB0H00	U124730107	74630	01/10/2026	UFK7G66	U124845157	74550	01/10/2026	UFK9G02	U124785207	74630	02/10/2026
TJB7D23	U124924137	74550	02/10/2026	TJC0J33	A076984514	75870	08/10/2026	UFL0E15	A076976554	57030	08/10/2026	UFL1C04	U125220037	60503	02/10/2026
TJF4I97	U124889597	74550	02/10/2026	TJG1H36	U124843947	74550	01/10/2026	UFL7B56	A075888627	55412	08/10/2026	UFM4A10	U125213107	74550	02/10/2026
TJG2D89	U125430247	74710	03/10/2026	TJH6I87	U124789717	74630	02/10/2026	UFM9F98	U124946027	74550	02/10/2026	UFN6E37	U125234777	56732	02/10/2026
TJI7H57	U125195397	56732	01/10/2026	TJJ7G58	U124724267	74550	01/10/2026	UFN8A81	U125147107	74630	01/10/2026	UFO5D47	U125502407	74630	03/10/2026
TJJ7G58	U124725477	74550	01/10/2026	TJL3C65	A076930821	57030	08/10/2026	UFQ0H30	A076984719	60412	08/10/2026	UFQ7D59	A076977208	75870	08/10/2026
TJL6D16	A073369592	76332	08/10/2026	TJL6G65	A076976287	75870	08/10/2026	UFR1F97	U124744407	74550	01/10/2026	UFR6D85	U124770797	74550	01/10/2026
TJM0E95	U124888827	74550	02/10/2026	TJP2B39	U125237207	60503	02/10/2026	UFR9C50	U125228947	74550	02/10/2026	UFS5D29	A070232227	54440	08/10/2026
TJP5C09	U124811167	74550	01/10/2026	TJQ7B57	U124947017	74550	02/10/2026	UFS7A34	U125202547	74550	01/10/2026	UFS7A34	U124874747	74550	02/10/2026
TJR0H35	A073177103	55500	09/10/2026	TJS2E37	U125239507	60503	02/10/2026	UFS7E32	A076976597	57030	08/10/2026	UFT0G73	U124754077	74550	01/10/2026
TJS4J83	U125259637	60503	02/10/2026	TJS6B09	U124940637	74550	02/10/2026	UFT4H11	U124801607	74550	02/10/2026	UFT6A38	A076977577	75870	09/10/2026
TJS7F69	U124854837	74550	02/10/2026	TJT6D11	U125436297	74550	03/10/2026	UFU6E30	U125234997	74550	02/10/2026	UFV0J03	U124840107	74550	01/10/2026
TJU1I38	U124765847	60503	01/10/2026	TJU6C48	U124897297	74550	02/10/2026	UFV1J63	U125257007	74550	02/10/2026	UFV3B19	U125474797	60503	03/10/2026
TJU8D18	A070148463	55412	09/10/2026	TJW5A25	U124732847	74550	01/10/2026	UFV4C70	U124909617	74550	02/10/2026	UFW7D48	U124759467	74550	01/10/2026
TJX9D87	U125258097	60503	02/10/2026	TJY0F48	U124899717	74550	02/10/2026	UFY1I87	A072668650	57380	09/10/2026	UFZ6G40	U125267887	60503	02/10/2026
TJY2D59	U124790927	74550	02/10/2026	TJY2D59	U124791587	74550	02/10/2026	UFZ8D77	U124890037	74550	02/10/2026	UGA0E77	U124910827	74550	02/10/2026
TJY2D59	U124792687	74550	02/10/2026	TJY4J26	U125266677	56732	02/10/2026	UGA0F60	U125499217	74550	03/10/2026	UGA8G75	U125165037	74550	01/10/2026
TJY7A57	U124785537	74550	02/10/2026	TKA8D68	U125167347	74550	01/10/2026	UGC2H99	U124826457	74550	01/10/2026	UGE3B20	U124773007	60503	01/10/2026
TKB0J72	U124772007	74550	01/10/2026	TKB2C87	U125425737	74550	03/10/2026	UGE5E97	U124909407	60503	02/10/2026	UGF1F35	U125451257	74630	03/10/2026
TKB7C16	U124769707	74630	01/10/2026	TKB8D73	U125204857	74630	01/10/2026	UGF2C43	U125220367	74550	02/10/2026	UGG4A42	U125206407	74550	01/10/2026
TKE2F91	U125400007	74630	02/10/2026	TKE8H58	U124908307	74550	02/10/2026	UGG9J15	U124837017	74550	01/10/2026	UGH2J50	A076533180	60501	08/10/2026
TKF1I35	A077000917	60501	08/10/2026	TKF9B58	A076977062	57030	08/10/2026	UGI0E83	U125158987	74550	01/10/2026	UGI1E44	U124881457	74550	02/10/2026
TKG4I64	U124768267	74550	01/10/2026	TKG9A49	U125231697	74550	02/10/2026	UGI1E87	U124736367	74550	01/10/2026	UGI5J53	A073091063	76332	08/10/2026
TKH1H25	U125232577	74550	02/10/2026	TKH4H26	U124916767	74550	02/10/2026	UGI8I78	U124918967	74550	02/10/2026	UGJ3B91	U124715137	74630	01/10/2026
TKI3B34	U125180107	74550	01/10/2026	TKI6E34	U124774867	74550	01/10/2026	UGL4D39	A076977259	75870	08/10/2026	UGM1G39	U124917107	74550	02/10/2026
TKI8B87	U124716787	74550	01/10/2026	TKJ0G42	U125229507	74550	02/10/2026	UGN8F81	U125470617	74550	03/10/2026	UGO0G99	U125216307	60503	02/10/2026
TKJ0I15	U124769477	74550	01/10/2026	TKJ1E05	U125269207	60503	02/10/2026	UGO9D55	U124829097	74550	01/10/2026	UGP8J99	U125175047	74550	01/10/2026
TKM2E44	U125242037	60503	02/10/2026	TKM2G42	U125177247	60503	01/10/2026	UGR4D47	U125446207	74550	03/10/2026	UGU6H90	U125400327	74550	02/10/2026
TKM4J90	U125169547	60503	01/10/2026	TKN1I33	A070232189	54440	08/10/2026	UGV0C72	U124889607	74550	02/10/2026	UGX1I21	U125401097	74550	02/10/2026
TKN3A69	U125271957	74550	02/10/2026	TKO2D59	A076930813	57030	08/10/2026	UHX7G62	U125431787	60503	03/10/2026	UIW3H34	U125222237	74550	02/10/2026
TKO4C22	U124828007	74550	01/10/2026	TKO6I49	U124930737	74550	02/10/2026	UOG1D04	U125397807	74550	02/10/2026	UOG5I60	U125401317	74630	02/10/2026
TKO9I30	U124913687	74550	02/10/2026	TKP4J09	A076533261	55500	08/10/2026	UOG7A86	U124723937	74550	01/10/2026	UOI3C33	U125164047	74550	01/10/2026
TKP8H29	U124779597	74710	02/10/2026	TKQ2E64	U124772667	74550	01/10/2026	UOJ7E80	U124590177	74550	30/09/2026	UOJ7E80	U125214867	74550	02/10/2026
TKR7H45	U125217727	74550	02/10/2026	TKS4H77	U124752317	74630	01/10/2026	UOK3D23	U125413417	74550	03/10/2026	UOL5F36	U124871337	74550	02/10/2026
TKT1I86	U124720637	74550	01/10/2026	TKU6C70	U124873537	60503	02/10/2026	UOP7B39	A076976767	57030	08/10/2026	UOP7E90	U125164487	60503	01/10/2026
TKU7A22	U125263597	74550	02/10/2026	TKX1F41	U124905547	74550	02/10/2026	UOT3F80	U124914677	74630	02/10/2026	UOU8H00	A076984450	75870	08/10/2026
TKX5B55	U125271517	74630	02/10/2026	TKX7G46	A076930902	57030	08/10/2026	UOV8E22	U125183307	74550	01/10/2026	UOV8G07	A076976783	57030	08/10/2026
TKY0A60	A076984395	59910	08/10/2026	TKY7E10	U125074947	74630	03/10/2026	UOX5G56	U124873317	74550	02/10/2026	UOZ6C39	A076876657	57030	09/10/2026
TLB4C29	U125274707	74630	02/10/2026	TLB5J09	U124881907	74550	02/10/2026	UPA3A21	U124854407	74550	02/10/2026	UPA5H18	U125268217	60503	02/10/2026
TLC2E74	U125262167	74550	02/10/2026	TLC4I69	U124743517	74550	01/10/2026	UPD0D00	U125176587	74550	01/10/2026	UPE5H73	U125266567	74550	02/10/2026
TLC4I69	U124764857	74550	01/10/2026	TLC5G03	U125185167	74550	01/10/2026	UPF3B87	A076736634	66020	08/10/2026	UPF6A06	U124750557	74550	01/10/2026
TLD6C07	U124812597	74550	01/10/2026	TLE2E37	U124766397	60503	01/10/2026	UPF6A06	U124812817	74550	02/10/2026	UPF7H53	U125450597	74550	03/10/2026
TLE2E37	U124766407	74550	01/10/2026	TLF8E19	U124906317	60503	02/10/2026	UPH7I90	U124710957	74550	30/09/2026	UPI9F99	A076876770	57030	09/10/2026
TLH6C99	A073696640	50100	08/10/2026	TLI2H46	U124738237	74550	01/10/2026	UPK2H56	U124739667	74550	01/10/2026	UPK4G75	A070232170	54440	08/10/2026
TLI7C14	U124728117	74550	01/10/2026	TLN4I85	A075888651	55412	08/10/2026	UPK4G75	A070048477	72930	08/10/2026	UPP2B90	U125226087	74630	02/10/2026
TLO0E46	U125167677	74550	01/10/2026	TLO0I40	A074402992	60501	08/10/2026	UPP6H85	U124902247	74550	02/10/2026	UPS9G97	U125274927	74550	02/10/2026
TLO0I40	A074403000	66531	08/10/2026	TLQ9F91	U124906757	74550	02/10/2026	UPV5C73	U124918417	74550	02/10/2026	UPV9C80	U124858247	74550	02/10/2026
TLR1A53	A074928730	66532	08/10/2026	TLR1A53	A074928749	64080	08/10/2026	UPV9C80	U124917097	74630	02/10/2026	UPV9F40	U125429147	60503	03/10/2026
TLR6I48	U124933607	74550	02/10/2026	TLS5D48	U125187257	74550	01/10/2026	UPW2A07	U124752427	74550	01/10/2026	UPX5J70	U125237747	60503	02/10/2026
TLS8C98	U125269867	60503	02/10/2026	TLU8B68	U124897737	74550	02/10/2026	UPY2G65	U124743737	74550	01/10/2026	UPZ9A94	A076984549	75870	08/10/2026
TLV6H80	U124861877	60503	02/10/2026	TLW5H19	U124752107	74550	01/10/2026	UPZ9A94	A076984638	60412	08/10/2026	UQB0I09	U125218277	60503	02/10/2026
TLX2C19	U124871557	74550	02/10/2026	TLX9D42	U124775207	74550	01/10/2026	UQB3I20	U124821507	74550	02/10/2026	UQC1I98	U125254687	74550	02/10/2026
TLY0E43	U124823157	74550	02/10/2026	TLY1J35	U124770687	74550	01/10/2026	UQD4B30	U124954717	74550	02/10/2026	UQI4J80	U125397797	74550	02/10/2026
TLY8F00	U124893227	74550	02/10/2026	TMB7I51	U124909727	74630	02/10/2026	UQI5E53	U125171417	74550	01/10/2026	UQP2D20	U124770807	60503	01/10/2026
TME1C18	U124882557	74550	02/10/2026	TME3J53	U124870347	74550	02/10/2026	UQP9J39	U124745277	60503	01/10/2026	UQQ7A74	U124820517	74630	02/10/2026
TMF2G88	U124834047	74550	01/10/2026	TMF4D27	U124912697	60503	02/10/2026	UQS9J20	U124880467	74550	02/10/2026	UQT4I10	U125220257	56732	02/10/2026
TMF9F85	U124714697	74550	01/10/2026	TMF9J97	U124758147	74550	01/10/2026	UQW8J90	U124751217	74550	01/10/2026	UQX8H11	U124930517	74550	02/10/2026
TMG0H21	A075888570	55412	08/10/2026	TMG3E59	U124718877	74550	01/10/2026	UQY5F59	A076976392	75870	08/10/2026	UQY6F97	U124821837	74550	01/10/2026
TMH4A44	U124829427	74550	01/10/2026	TMH4B08	U124909397	74550	02/10/2026	UQZ2F98	U124758707	74550	01/10/2026	URA9B81	U125478867	60503	03/10/2026
TMH5G91	U124890697	74550	02/10/2026	TMI6E57	U125160967	60503	01/10/2026	URF4H51	U124899507	74550	02/10/2026	URG8B94	A076984506	75870	08/10/2026
TMJ5F38	U124829757	74630	01/10/2026	TMJ8C01	U125241157	74550	02/10/2026	URI0G30	U125274267	74550	02/10/2026	URN3G76	U124741757	74630	01/10/2026
TPI7F37	A073091144	76332	08/10/2026	TPJ6C02	U124757267	74550	01/10/2026	URO0H63	U124808527	74550	02/10/2026	URO1D85	U124890807	74630	02/10/2026
TPM5J90	U125248967	56732	02/10/2026	TQT7I84	A076533431	55500	08/10/2026	URO1D85	U125416937	74550	03/10/2026	URO6G55	U124889377	74550	02/10/2026
TSL0G35	U124828107	74550	01/10/2026	TUL5A08	U125162407	74550	01/10/2026	URP0E99	U125239407	74550	02/10/2026	URP3B60	U124979467	74550	02/10/2026
TUP3H19	U124884757	74550	02/10/2026	TUP3H19	U124900377	74550	02/10/2026	URP4J90	U125244787	74550	02/10/2026	URR1C83	A075375280	53800	08/10/2026
TXB6F48	U124894107	74550	02/10/2026	TXD8A56	U125209587	74550	02/10/2026	URR6E26	U124910277	60503	02/10/2026	URV9B85	U124875077	74550	02/10/2026
TXE3H59	U124732307	74550	01/10/2026	TXG7E99	A076876754	57030	09/10/2026	URW4J80	U124866937	74550	02/10/2026	URX3E90	U125268007	74550	02/10/2026
TXH9E71	U124893007	74550	02/10/2026	TXI6A45	A076930872	57030	08/10/2026	URX6I29	U125405827	74550	03/10/2026	USA2A54	U125183077	60503	01/10/2026
TXI6A55	A076944490	55500	09/10/2026	TXJ8C42	U124892907	74550	02/10/2026	USA6G65	U124792247	74550	02/10/2026	USA7A17	A076984573	75870	08/10/2026

USA7A17	A076984646	60412	08/10/2026	USA7E89	U124741977	60503	01/10/2026
USA9H59	U124759247	74550	01/10/2026	USB1J49	U124733067	74550	01/10/2026
USB3C21	A076977003	57030	08/10/2026	USB4D29	U124844507	74550	01/10/2026
USB4J13	U124863197	74550	02/10/2026	UVG6H16	U125242697	74550	02/10/2026
UVH0J39	U124726027	74550	01/10/2026	UVH4I23	U125398457	74550	02/10/2026
UVJ0C82	U125216847	74550	02/10/2026	UVJ0C82	U125219597	60503	02/10/2026
UVM5A18	A076674574	60501	09/10/2026	UVN0G09	U124777287	74550	01/10/2026
UVN0J58	U124817007	74550	02/10/2026	UVO1A84	A076930694	57030	08/10/2026
UVO2A79	U124838007	74550	01/10/2026	UVO3E09	U124750227	74550	01/10/2026
UVP2H43	U124829317	60503	01/10/2026	UVP3C84	U125227407	74550	02/10/2026
UVS4E03	U124765187	74550	01/10/2026	UVT6I93	U124847247	74550	01/10/2026
UVU0D76	A076930880	57030	08/10/2026	UVU5C37	U124861437	74550	02/10/2026

FERNANDO DE CAIRES BARBOSA
Secretário Municipal de Transportes

RESOLUÇÃO Nº 321/2026

EDITAL DE NOTIFICAÇÃO DE PENALIDADE

Considerando o disposto no artigo 24 e seus incisos, da Lei Federal nº 9.503 de 23 de Setembro de 1997, que instituiu o Código de Trânsito Brasileiro;
Considerando que o órgão executivo de trânsito neste município é a Secretaria de Transportes, por força do disposto no artigo 22, inciso VII, da Lei Municipal nº 7.721, de 15 de Dezembro de 1993;
O Secretário Municipal de Transportes, no uso de suas atribuições, com fulcro nos artigos 281 e 282 e seus parágrafos, todos do Código de Trânsito Brasileiro, torna público, nos termos da Resolução do CONTRAN nº 918/22, a relação de Auto de Infração de Trânsito (AIT) com imposição de penalidade processadas em 13/10/2026, por esta Secretaria e notifica os proprietários dos veículos que, caso queiram, terão prazo de 30 (trinta) dias, a contar da data de publicação, para interporem recurso.
Instruções para entrar com Recurso:
Caso não esteja corretamente relatada a infração ocorrida, apresente Recurso, de acordo com a legislação vigente.
Documentos necessários:
Requerimento preenchido e assinado;
Cópia do documento do veículo (CRLV ou CRV);
Cópia da CNH do requerente ou documento de identificação;
Cópias de documentos que comprovem a defesa/recurso, como Boletim de Ocorrência (BO), atestado médico e fotos, se houver;
Procuração "ad negotia" com firma reconhecida e cópia do RG do requerente (frente e verso) ou do documento de classe (frente e verso), quando representado por terceiro;
Cópia do CNPJ e Contrato Social (para Pessoa Jurídica).
Outros documentos que julgar necessário para melhor compreensão ou comprovação da sua defesa;
ENVIE PREFERENCIALMENTE ATRAVÉS DO NOSSO SITE:
https://portal.emdec.com.br/webprotocolo ou Aplicativo EMDEC
Endereço para envio via Correios:
SETRANSP - SECRETARIA DE TRANSPORTES - RUA ANTONIO MANUEL, 50 VILA INDUSTRIAL

CAMPINAS/SP - CEP 13035-280. (é importante anotar o assunto no envelope)

PLACA	AIT	COD. INFR	DATA INFR	VALOR R$	PLACA	AIT	COD. INFR	DATA INFR	VALOR R$
AAG3H75	A076319707	55412	20/08/2026	0,00	AAP0076	U116890067	74550	15/08/2026	130,16
AAW7H22	Z147780704	50020	20/08/2026	0,00	ABL3G32	Z147743964	50020	20/08/2026	586,94
ABM7G56	Z147797974	50020	20/08/2026	260,32	AET6253	A076703027	51851	19/08/2026	195,23
AEW7D85	U117206097	60503	15/08/2026	293,47	AEW7D85	U116916797	74550	15/08/2026	130,16
AEW7D85	U116917017	60503	15/08/2026	293,47	AEW7D85	U117251637	74550	16/08/2026	130,16
AEW7D85	U117285847	60503	16/08/2026	293,47	AFR4I35	U117239317	74550	16/08/2026	0,00
AGD1184	U116955297	74630	15/08/2026	195,23	AIF5936	Z147754854	50020	20/08/2026	260,32
AJD7G81	U117179697	74550	16/08/2026	130,16	AJH6B18	Z147721084	50020	20/08/2026	260,32
AJU8528	U117206977	60503	15/08/2026	293,47	AKG5H73	Z147729004	50020	20/08/2026	260,32
AKL7577	U117277487	74550	16/08/2026	130,16	ALE6A55	U116925607	60503	15/08/2026	293,47
ALR9959	U117287057	74550	16/08/2026	130,16	AMA7H55	U116873787	74550	15/08/2026	130,16
AMP3692	Z147799294	50020	20/08/2026	260,32	AMS8954	U117351077	60503	06/08/2026	293,47
AMS8954	U117354487	60503	07/08/2026	293,47	ANX1C92	U116849477	74710	14/08/2026	880,41
ANX1C92	U116855857	60503	14/08/2026	293,47	ARZ3G76	U116921637	74550	15/08/2026	130,16
ASL0E66	U116946937	60503	15/08/2026	293,47	ASQ9G37	Z147750784	50020	20/08/2026	260,32
ASX0392	U117355807	74550	07/08/2026	130,16	ATT0294	U117195317	74550	16/08/2026	130,16
ATT6G80	U116962997	74550	15/08/2026	130,16	AVR8A46	U117141197	60503	16/08/2026	293,47
AWB8I33	A076443645	76331	20/08/2026	293,47	AWO8379	A076319430	55412	20/08/2026	195,23
AWX7F46	U116998747	74550	13/08/2026	130,16	AWX7F46	U116999077	74550	13/08/2026	130,16
AXE9I65	Z147767394	50020	20/08/2026	586,94	AYC6J64	U117234697	74550	15/08/2026	130,16
AYD6I60	Z147722184	50020	20/08/2026	586,94	AYW0D71	U117333037	60503	15/08/2026	293,47
AZB6473	U117356137	60503	08/08/2026	293,47	AZM0B45	U117189047	74550	16/08/2026	130,16
AZP8984	Z147790934	50020	20/08/2026	1.760,82	AZU4D68	U116875987	74550	15/08/2026	130,16
BAE8J90	U116942647	74550	15/08/2026	130,16	BAK9C36	Z147731314	50020	20/08/2026	260,32
BAK9C36	Z147767064	50020	20/08/2026	260,32	BAL4F67	Z147734944	50020	20/08/2026	586,94
BAS1842	Z147775974	50020	20/08/2026	260,32	BAS1842	Z147776084	50020	20/08/2026	260,32
BAS1842	Z147776194	50020	20/08/2026	260,32	BAS1842	Z147776204	50020	20/08/2026	260,32
BBD3964	U116901397	74550	15/08/2026	0,00	BBL7D87	U117199717	74550	15/08/2026	130,16
BCF5I88	U116881927	74550	15/08/2026	130,16	BCY9I92	Z147801604	50020	20/08/2026	260,32
BDD2H69	A073529182	51851	20/08/2026	0,00	BDG6D25	A075884176	55412	19/08/2026	195,23
BDH2G81	Z147802594	50020	20/08/2026	260,32	BDN6152	U117281777	60503	16/08/2026	293,47
BDT5H21	Z147748474	50020	20/08/2026	260,32	BDY9I36	Z147804574	50020	20/08/2026	260,32
BEB2G90	U116905247	74550	15/08/2026	130,16	BEI3E20	U117250757	74550	16/08/2026	130,16
BEN2H21	U117341067	74550	15/08/2026	130,16	BEN2H21	U117123157	74550	16/08/2026	130,16
BEN2H21	U117290907	74550	16/08/2026	130,16	BFY3590	Z147724824	50020	20/08/2026	260,32
BFZ8331	Z147783564	50020	20/08/2026	260,32	BFZ8331	Z147783674	50020	20/08/2026	260,32
BGI0C77	A073529336	75870	20/08/2026	293,47	BGM1252	U117114357	74630	16/08/2026	195,23
BGM1252	U117240207	74550	16/08/2026	130,16	BGM1252	U117241077	74630	16/08/2026	195,23
BGO3624	U117344707	60503	15/08/2026	293,47	BGP4995	U116967727	74550	15/08/2026	130,16
BGP4995	U116968057	74550	15/08/2026	130,16	BGP4995	U117186847	74550	15/08/2026	130,16
BGR8302	A073175925	51851	19/08/2026	195,23	BHA3E23	U117258127	74630	16/08/2026	195,23
BHA3E23	U117284527	74550	16/08/2026	130,16	BHH7277	U117167707	60503	16/08/2026	293,47
BHI4640	U116914047	74550	15/08/2026	130,16	BID1B64	U117154287	74550	16/08/2026	130,16
BIE7077	U117249437	60503	16/08/2026	293,47	BIG2035	Z147757714	50020	20/08/2026	260,32
BIH7146	U117133607	60503	16/08/2026	293,47	BIQ4A70	A076526575	55500	19/08/2026	130,16
BIT2458	U117269677	74550	16/08/2026	130,16	BIW2514	U116941107	74550	15/08/2026	130,16
BJF7F90	A076702918	51851	19/08/2026	0,00	BJK2G29	A076492654	66532	19/08/2026	195,23
BJR2546	U117347997	74550	15/08/2026	130,16	BJR2546	U116955737	74550	15/08/2026	130,16
BJR2546	U116956067	74550	15/08/2026	130,16	BJR2546	U116956177	74550	15/08/2026	130,16
BJR2546	U117348437	74630	15/08/2026	195,23	BKM5J17	U116926707	74550	15/08/2026	130,16
BKU5H67	A076096929	55412	20/08/2026	195,23	BKU5561	Z147789614	50020	20/08/2026	260,32
BKU7F40	U117181347	74550	15/08/2026	130,16	BLL7213	U117277707	56732	16/08/2026	130,16
BLS3E55	U116897437	74550	15/08/2026	130,16	BMK0E52	Z147733404	50020	20/08/2026	260,32
BMR8014	U117195537	74550	16/08/2026	130,16	BNC3395	U117268797	60503	16/08/2026	293,47
BNM1782	U116915917	60503	15/08/2026	293,47	BNZ1D90	Z147780264	50020	20/08/2026	586,94
BOP6F94	U116892157	74550	15/08/2026	130,16	BPE2813	U116497807	74550	13/08/2026	130,16
BPH0C04	U116965857	74550	15/08/2026	130,16	BPL3E42	A071420213	60412	19/08/2026	195,23
BPO2F60	U117204667	74550	15/08/2026	130,16	BPO8H32	U116967067	74630	15/08/2026	195,23
BPO8H32	U117186407	74630	15/08/2026	195,23	BPQ1271	U117182557	74550	15/08/2026	130,16
BPQ9E01	Z147728344	50020	20/08/2026	586,94	BQG1911	U116898757	74550	15/08/2026	130,16
BQG1911	U116898977	74550	15/08/2026	130,16	BQG1911	U116899207	74550	15/08/2026	130,16
BQG7A86	U117212707	74550	15/08/2026	130,16	BQG7419	Z147733184	50020	20/08/2026	260,32
BQG7419	Z147769154	50020	20/08/2026	390,46	BQG7419	Z147769264	50020	20/08/2026	390,46
BQG7419	Z147793464	50020	20/08/2026	390,46	BQR5025	U117354817	74550	07/08/2026	130,16
BRJ3983	A072725743	51851	20/08/2026	195,23	BRO1G26	U117263517	74550	16/08/2026	130,16
BRQ3G76	A076685681	73400	19/08/2026	0,00	BRQ6H66	U117282657	74550	16/08/2026	130,16
BRY8D24	Z147742864	50020	20/08/2026	390,46	BSY9D85	U116961127	74550	15/08/2026	130,16
BTB8A29	U116924827	74550	15/08/2026	130,16	BTG5933	A073529034	51851	20/08/2026	195,23
BTG7739	U116921087	74550	15/08/2026	130,16	BTP3C41	Z147735384	50020	20/08/2026	260,32
BUD2A66	Z147732194	50020	20/08/2026	390,46	BUF1C95	U116902167	60503	15/08/2026	293,47
BUI3550	U117281007	74550	16/08/2026	130,16	BUW2405	U117349537	74550	15/08/2026	130,16
BVD1358	U116843097	60503	14/08/2026	293,47	BVI4961	U116923407	74630	15/08/2026	195,23
BVI4961	U117210937	74630	15/08/2026	195,23	BVI4961	U117332157	74630	15/08/2026	195,23
BVI4961	U116933297	60503	15/08/2026	293,47	BVI4961	U116933307	74550	15/08/2026	130,16
BVN9894	U117208517	74550	15/08/2026	130,16	BVT6C86	U117238547	60503	15/08/2026	293,47
BWR2987	A076861412	57030	19/08/2026	130,16	BWV0D23	A073325978	55500	16/08/2026	130,16
BWV1D85	U116858507	74550	14/08/2026	130,16	BWV2D38	U117356807	60503	08/08/2026	293,47
BWV5J96	Z147735274	50020	20/08/2026	260,32	BWW4H22	U116925817	74550	15/08/2026	130,16
BXK7J10	U116877967	74550	15/08/2026	130,16	BXK7J10	U116879067	74550	15/08/2026	130,16
BXK7J10	U117232277	74550	15/08/2026	130,16	BXM9710	U116921857	74550	15/08/2026	130,16
BXR4B86	U116945507	74710	15/08/2026	880,41	BXX7J03	U117183547	74550	15/08/2026	130,16
BXZ1J13	A076723486	66532	03/08/2026	195,23	BXZ7D09	Z147738804	50020	20/08/2026	260,32
BYI2H69	A076844879	57030	20/08/2026	130,16	BYI2140	Z147720424	50020	20/08/2026	260,32
BYI2140	Z147720534	50020	20/08/2026	260,32	BYJ1C63	U116929337	74550	15/08/2026	130,16
BYJ9E79	U116952107	74550	15/08/2026	130,16	BYK1I19	U117339207	74630	15/08/2026	195,23
BYK2921	U117120307	74550	16/08/2026	0,00	BYQ7B31	Z147800614	50020	20/08/2026	260,32
BYR7936	U117353167	74550	06/08/2026	130,16	BYU8F35	A076492514	54521	19/08/2026	195,23
BYW3E59	U116902507	74550	15/08/2026	130,16	BYW4G15	U116884567	60503	15/08/2026	293,47
BYW6F51	U116921207	74550	15/08/2026	130,16	BYX5A86	U116942097	74550	15/08/2026	130,16
BYZ5D26	U117267257	74630	16/08/2026	195,23	BZA4240	U117261207	74550	16/08/2026	0,00
BZB3C22	Z147750124	50020	20/08/2026	260,32	BZC6B24	U116940557	74550	15/08/2026	130,16
BZE8G80	U117358337	60503	08/08/2026	293,47	BZE9824	U116943967	74550	15/08/2026	130,16
BZF4E69	U117357677	74550	08/08/2026	130,16	BZF5866	U117251857	74550	16/08/2026	130,16
BZF7E93	U117290247	60503	16/08/2026	293,47	BZG7A58	U117070807	74630	15/08/2026	0,00
BZK2J54	U117330287	60503	15/08/2026	0,00	BZV0014	U117198287	74630	16/08/2026	195,23
BZV6C64	U117195097	74630	16/08/2026	195,23	BZZ2850	Z147801384	50020	20/08/2026	260,32
BZZ8B20	U117361207	60503	09/08/2026	293,47	CAT2G02	A076319839	55412	20/08/2026	195,23
CAX8315	U117266927	74630	16/08/2026	195,23	CCI7G27	U117264407	74550	16/08/2026	130,16
CCU0D29	U117248997	74550	16/08/2026	130,16	CCU5G06	Z147746164	50020	20/08/2026	260,32
CCU5J94	U116904587	74550	15/08/2026	130,16	CCU5J94	U117225897	74550	15/08/2026	130,16
CCV5066	U117203017	74550	15/08/2026	130,16	CCX1F89	Z147746824	50020	20/08/2026	260,32
CCX1F89	Z147754744	50020	20/08/2026	260,32	CCZ7190	U117188827	74550	16/08/2026	130,16
CCZ7190	U117189267	74550	16/08/2026	130,16	CCZ7190	U117296187	74630	16/08/2026	195,23
CDG1203	U117336777	74550	15/08/2026	130,16	CDJ4490	U116880277	74630	15/08/2026	195,23
CDJ4490	U116952437	74630	15/08/2026	195,23	CDJ4490	U117277377	74550	16/08/2026	130,16
CDM4F05	U116928017	60503	15/08/2026	293,47	CDM4I36	Z147731104	50020	20/08/2026	260,32
CDN1E34	A073131316	58000	19/08/2026	195,23	CDR4H28	Z147730434	50020	20/08/2026	390,46
CDT7C48	U117344477	60503	15/08/2026	293,47	CDU4276	U116861467	74550	14/08/2026	130,16
CDZ1F24	U117226447	74550	15/08/2026	130,16	CEJ1096	U117243717	60503	16/08/2026	293,47
CEJ8224	U117248117	74550	16/08/2026	130,16	CEK3073	U116901617	74550	15/08/2026	130,16
CEP5E18	U117307957	74550	16/08/2026	130,16	CEV5779	U117273197	60503	16/08/2026	293,47
CEY2232	A076703019	51851	19/08/2026	195,23	CEY3D83	Z147725594	50020	20/08/2026	390,46
CFM7F66	U117336117	74550	15/08/2026	130,16	CFW3G28	U117283207	60503	16/08/2026	293,47
CFX4135	U116920207	74550	15/08/2026	130,16	CFZ2G77	A076319871	55412	20/08/2026	195,23
CFZ5344	A073131340	73232	20/08/2026	130,16	CFZ9B58	U117243827	56732	16/08/2026	130,16
CGA1124	U117310157	74550	16/08/2026	130,16	CGT3C42	U117354707	74550	07/08/2026	130,16
CGT6F91	U117137907	74550	16/08/2026	130,16	CGT9J96	U117333257	74630	15/08/2026	0,00
CHA5403	U117298387	60503	16/08/2026	293,47	CHM5993	U117308397	74550	16/08/2026	130,16
CHM5993	U117314887	74710	16/08/2026	880,41	CHN3936	U117205007	60503	15/08/2026	293,47
CHN5H05	U117164957	60503	16/08/2026	293,47	CHP2836	U117207637	74550	15/08/2026	130,16
CHS3011	U117289697	74550	16/08/2026	130,16	CHZ3957	U116897547	74550	15/08/2026	130,16
CHZ4C50	A076096880	55412	20/08/2026	195,23	CHZ5239	U116930327	74550	15/08/2026	130,16
CID5A98	A074103537	59910	19/08/2026	293,47	CIE3447	A075884257	55412	19/08/2026	195,23
CIK0545	U117294107	74550	16/08/2026	130,16	CIO3266	A076861277	57030	19/08/2026	130,16
CIR6100	U116978507	60503	13/08/2026	293,47	CIR7506	A075518633	51852	20/08/2026	195,23
CIX5333	U117269897	56732	16/08/2026	130,16	CJC2A47	U117192787	74630	16/08/2026	195,23
CJD3J04	U117315217	74550	16/08/2026	130,16	CJD4I62	A070188589	52151	15/08/2026	293,47
CJD7377	U116927797	74550	15/08/2026	130,16	CJH4D74	U117239537	74550	16/08/2026	130,16
CJO1F53	U116948037	74550	15/08/2026	130,16	CJP3G75	A070440105	52070	19/08/2026	88,38
CJY3674	U117184537	74550	15/08/2026	130,16	CJY3674	U117184647	74550	15/08/2026	130,16
CJY6908	U117271877	74550	16/08/2026	130,16	CJY8683	U117344257	74550	15/08/2026	130,16
CJY9137	U117279797	74550	16/08/2026	130,16	CKA9658	U117330837	74550	15/08/2026	130,16
CKB1G21	U117353937	60503	07/08/2026	293,47	CKD0204	U117272107	74550	16/08/2026	130,16
CKG9296	U116920867	74550	15/08/2026	130,16	CKG9296	U117212477	74710	15/08/2026	880,41
CKJ1797	U117073987	74550	15/08/2026	130,16	CKM3394	U116932527	74550	15/08/2026	130,16
CKP7476	U117237007	60503	15/08/2026	293,47	CKU2C19	U117196747	74550	16/08/2026	130,16
CKX4J07	A076219770	54526	20/08/2026	0,00	CKZ0089	U117138667	60503	16/08/2026	293,47
CLE6682	U116908547	74550	15/08/2026	130,16	CLM3E05	U117269237	74630	16/08/2026	195,23
CLN8F09	A073529450	60501	20/08/2026	293,47	CLT5952	Z147731094	50020	20/08/2026	260,32
CLY3144	U117277817	74630	16/08/2026	195,23	CMM8B74	U117023497	74550	14/08/2026	130,16
CMQ0B79	U116933077	74630	15/08/2026	195,23	CMY1J45	U116890837	74550	15/08/2026	0,00
CNA3C76	Z147725264	50020	20/08/2026	390,46	CND0818	U117235357	74550	15/08/2026	130,16
CNF6542	U117215117	74550	15/08/2026	130,16	CNJ5153	U117211817	60503	15/08/2026	293,47
CNK3400	A076492670	66532	19/08/2026	195,23	CNN0182	U117226007	74550	15/08/2026	130,16
CNO3717	U116884237	74550	15/08/2026	130,16	CNQ3335	U116914707	74550	15/08/2026	130,16
CNT2G57	U116913507	74550	15/08/2026	0,00	CON5F02	Z147809634	50020	20/08/2026	260,32
COO6G62	U116966077	74550	15/08/2026	130,16	COP6771	U116885667	74550	15/08/2026	130,16
COT1962	Z147723614	50020	20/08/2026	260,32	COT1962	Z147784444	50020	20/08/2026	260,32
COZ3859	U117181907	74550	15/08/2026	130,16	COZ4733	U117089937	74550	16/08/2026	130,16
COZ4773	U116873677	74550	15/08/2026	130,16	CPE3120	A073529360	76332	20/08/2026	293,47
CPE9829	U117358777	60503	08/08/2026	293,47	CQA1A71	Z147786974	50020	20/08/2026	260,32
CQB0466	U117276937	60503	16/08/2026	293,47	CQH1E28	A076844895	57030	20/08/2026	130,16
CQR6I66	U116839577	74550	14/08/2026	130,16	CQU3F16	U116947487	74550	15/08/2026	130,16
CQU5E59	Z147721964	50020	20/08/2026	390,46	CQU7G73	U117232387	74550	15/08/2026	130,16
CRB9F35	U116909647	74630	15/08/2026	195,23	CRB9F35	U117204887	60503	15/08/2026	293,47
CRF0A04	U117237887	74550	15/08/2026	130,16	CRJ4C21	Z147808864	50020	20/08/2026	0,00
CRL0E63	U116952217	60503	15/08/2026	293,47	CRX6H82	U117299487	56732	16/08/2026	130,16
CSK4H02	Z147723404	50020	20/08/2026	586,94	CSR9008	U117296517	74550	16/08/2026	130,16
CSW8404	U117339637	74550	15/08/2026	130,16	CTA4314	U117263307	74550	16/08/2026	130,16
CTA4314	U117264397	74550	16/08/2026	130,16	CTN5E55	U117360757	74710	08/08/2026	880,41
CTN5E55	U117377257	74710	16/08/2026	880,41	CTO9303	U117316867	74550	16/08/2026	130,16
CTO9982	U117211047	74550	15/08/2026	130,16	CTS7B74	U117210387	56732	15/08/2026	130,16
CUB2303	U117203677	74550	15/08/2026	130,16	CUB3034	U117245037	60503	16/08/2026	293,47
CUB3758	A076610967	75870	20/08/2026	293,47	CUB3807	A073112133	76331	14/08/2026	293,47
CUC9H02	A076861498	57030	19/08/2026	130,16	CUD3F52	A076526630	54521	20/08/2026	195,23
CUE3H91	U117127337	74550	16/08/2026	130,16	CUF4E60	U117243277	60503	16/08/2026	293,47
CUF9G48	Z147748694	50020	20/08/2026	260,32	CUH5D39	U117094117	74550	16/08/2026	130,16
CUH9E39	A076610800	75870	20/08/2026	293,47	CUI9646	Z147766514	50020	20/08/2026	0,00
CUK6H11	U117279467	74550	16/08/2026	130,16	CUL0B57	Z147757604	50020	20/08/2026	586,94
CUL8J16	Z147713714	50020	20/08/2026	260,32	CUN2B27	U116901837	74550	15/08/2026	130,16
CUN2B27	U116902057	60503	15/08/2026	293,47	CUN2B27	U116902387	74550	15/08/2026	130,16
CUN7H45	Z147799734	50020	20/08/2026	260,32	CUP1B38	U116832427	74550	14/08/2026	130,16
CUP5A79	Z147754194	50020	20/08/2026	260,32	CUP9B70	U116954637	74550	15/08/2026	130,16
CUR3J77	Z147774104	50020	20/08/2026	586,94	CUU0C17	Z147794564	50020	20/08/2026	0,00
CUV7A20	U116966187	74710	15/08/2026	880,41	CUW4A18	U116877857	74550	15/08/2026	130,16
CUW6F09	Z147800394	50020	20/08/2026	260,32	CUY0G19	U117360317	74550	08/08/2026	130,16
CVC5B89	U117218197	74550	15/08/2026	130,16	CVJ9580	U117193557	74550	16/08/2026	130,16
CVR2F89	Z147775314	50020	20/08/2026	260,32	CVX5804	U117359107	74550	08/08/2026	130,16
CVY4086	U117358557	74550	08/08/2026	130,16	CVZ6182	U116942977	74550	15/08/2026	130,16
CVZ6182	U117287277	74550	16/08/2026	130,16	CWB8057	U116881047	74550	15/08/2026	130,16
CWC9F03	A076319596	55412	20/08/2026	195,23	CWD3E89	U117186077	74550	15/08/2026	130,16
CWD5419	U117274737	74550	16/08/2026	130,16	CWG3H79	U117358447	74550	08/08/2026	130,16
CWG3604	U117129757	60503	16/08/2026	293,47	CWG3604	U117130967	60503	16/08/2026	293,47
CWG5197	U117311917	74550	16/08/2026	130,16	CWI9247	U117227987	60503	15/08/2026	293,47
CWW6G37	U117228207	74550	15/08/2026	130,16	CWW6G37	U117331277	74550	15/08/2026	130,16
CWW6G37	U117190147	74550	16/08/2026	130,16	CXC8F61	U116935717	60503	15/08/2026	293,47
CXD2837	U117219847	56732	15/08/2026	130,16	CXD6646	U116909207	60503	15/08/2026	293,47
CXD6646	U117229527	74550	15/08/2026	130,16	CXE2A21	U117344807	60503	15/08/2026	293,47
CXY1188	Z147788074	50020	20/08/2026	260,32	CXY6J76	U116937917	74550	15/08/2026	130,16
CYH7I59	U117237227	74550	15/08/2026	130,16	CYI7018	U117361527	60503	09/08/2026	293,47
CYK0622	U116934397	74550	15/08/2026	130,16	CYK0622	U117194767	74630	16/08/2026	195,23
CYN3C34	Z147709644	50020	20/08/2026	586,94	CYU1536	U117213687	60503	15/08/2026	293,47
CYU9F90	A076219745	76252	20/08/2026	293,47	CZC3C02	Z147748144	50020	20/08/2026	260,32
CZC6J57	U117038347	74550	14/08/2026	130,16	CZG2J01	U116954857	60503	15/08/2026	293,47
CZG7390	U116934287	74630	15/08/2026	195,23	CZG7390	U116939897	74550	15/08/2026	130,16
CZO4478	U117185087	74550	15/08/2026	130,16	DAD3850	Z147791044	50020	20/08/2026	0,00
DAL3I12	U116894577	74550	15/08/2026	130,16	DAS8F18	A076319855	55412	20/08/2026	195,23
DAT3373	U117126237	74550	16/08/2026	130,16	DAT3373	U117247567	60503	16/08/2026	293,47
DAT6C54	U117224687	74550	15/08/2026	130,16	DBB5785	U117103137	74550	16/08/2026	130,16
DBE9J66	U117071677	74550	15/08/2026	130,16	DBF2J01	Z147807434	50020	20/08/2026	260,32
DBP0562	U116571837	74630	13/08/2026	195,23	DBP0562	U117327107	74550	15/08/2026	130,16
DBS2I23	Z147777074	50020	20/08/2026	260,32	DBS5959	A073528720	76332	20/08/2026	293,47
DBT6483	A073017351	75870	20/08/2026	293,47	DBV4J79	U117255377	74550	16/08/2026	130,16
DBW5034	U116925377	74550	15/08/2026	130,16	DBW7E26	U117238107	74550	15/08/2026	130,16
DBW7E26	U117344697	74550	15/08/2026	130,16	DBY0621	U117328207	74550	15/08/2026	130,16
DBY4560	U117332047	60503	15/08/2026	293,47	DBY6504	A076702950	51851	19/08/2026	195,23
DCF9H61	U116905577	74550	15/08/2026	130,16	DCG6H24	Z147743634	50020	20/08/2026	586,94
DCH9G22	U117201477	74550	15/08/2026	0,00	DCQ9J36	U116891607	74550	15/08/2026	130,16
DCR2D28	U117272647	74630	16/08/2026	195,23	DCX6J12	U116891387	74550	15/08/2026	130,16
DCX7800	A073659930	67261	19/08/2026	195,23	DCZ2F45	U117279027	74550	16/08/2026	130,16
DCZ8179	A076703035	51851	19/08/2026	195,23	DDC7229	U116928347	74550	15/08/2026	130,16
DDH2100	A073529018	51851	20/08/2026	195,23	DDJ0150	U116856737	74550	14/08/2026	130,16
DDJ2210	Z147795444	50020	20/08/2026	260,32	DDJ2321	A070188546	57380	15/08/2026	293,47
DDJ7281	A073529425	76332	20/08/2026	293,47	DDK9053	U117268027	60503	16/08/2026	293,47
DDN1870	U116929667	60503	15/08/2026	293,47	DDV9F46	U116929997	74550	15/08/2026	130,16
DDX7A22	Z147730984	50020	20/08/2026	586,94	DDY4993	U117252627	60503	16/08/2026	293,47
DEA7J80	U117072447	74550	15/08/2026	130,16	DEB9D87	U116961237	74550	15/08/2026	130,16
DED7J57	U117216437	74550	15/08/2026	130,16	DEE9758	U117216217	74550	15/08/2026	130,16
DEI0E57	U117356577	60503	08/08/2026	293,47	DEI7F85	Z147709864	50020	20/08/2026	260,32
DEL9B47	A073131367	51851	20/08/2026	195,23	DEO8G94	U117117437	60503	16/08/2026	293,47
DER5F21	U116895347	74550	15/08/2026	130,16	DET9G44	U117116667	60503	16/08/2026	293,47
DEU1131	A073529301	75870	20/08/2026	293,47	DEW4239	A075048246	76332	17/08/2026	293,47
DEX2F62	U117288927	56732	16/08/2026	130,16	DEZ2753	U117349647	74550	15/08/2026	130,16
DEZ9E62	A076610762	75870	20/08/2026	293,47	DFE0286	U116885007	74550	15/08/2026	130,16
DFE2172	U117335017	74550	15/08/2026	130,16	DFE6021	A076096651	55412	20/08/2026	0,00
DFL6602	Z147742204	50020	20/08/2026	586,94	DFL6602	Z147770694	50020	20/08/2026	390,46
DFL9B47	A073131391	51851	20/08/2026	195,23	DFT6I73	U116927027	74550	15/08/2026	130,16
DFU3626	U117207417	60503	15/08/2026	293,47	DFU5H52	U116954527	60503	15/08/2026	293,47
DFW7645	Z147750454	50020	20/08/2026	260,32	DFX4167	U116944957	74550	15/08/2026	130,16
DGC7E43	A076319669	55412	20/08/2026	195,23	DGC9G30	U116968497	74630	15/08/2026	195,23
DGQ9987	U117231287	60503	15/08/2026	293,47	DGQ9987	Z147746934	50020	20/08/2026	260,32
DGR7J19	U117218967	60503	15/08/2026	293,47	DGT3846	U116949357	74550	15/08/2026	130,16
DGW0B41	U117230297	74550	15/08/2026	130,16	DGW0595	A076727880	65992	19/08/2026	293,47
DGW1661	U117205437	74550	15/08/2026	130,16	DGW8317	U116890177	74550	15/08/2026	130,16
DGW9981	A073528941	75870	20/08/2026	293,47	DGX9068	U116944077	60503	15/08/2026	293,47
DGY4H23	U117331937	74550	15/08/2026	130,16	DGY8D66	A076610827	75870	20/08/2026	293,47
DGY9I38	U116935507	74550	15/08/2026	130,16	DHH3934	U117286407	74550	16/08/2026	130,16
DHJ0914	A073659949	65992	19/08/2026	293,47	DHJ0914	A073659957	67261	19/08/2026	195,23
DHJ3119	A073528755	75870	20/08/2026	293,47	DHK7223	U117288157	60503	16/08/2026	293,47
DHQ3960	A073087058	55500	19/08/2026	130,16	DHR6E11	A073528860	75870	20/08/2026	293,47
DHW6484	U117360537	74630	08/08/2026	195,23	DHW7J45	U117213807	74550	15/08/2026	130,16
DHW7J45	U117214017	74550	15/08/2026	130,16	DHW7J45	U117337437	74630	15/08/2026	195,23
DHW7771	U116957057	74630	15/08/2026	195,23	DHY0785	A073529441	76332	20/08/2026	293,47
DHY3526	U116803717	74550	14/08/2026	130,16	DHY3590	U116958267	74550	15/08/2026	130,16
DHY5922	U117203347	74550	15/08/2026	130,16	DIG4C59	U117113367	74550	16/08/2026	130,16

DIP2145	U116916137	74550	15/08/2026	130,16	DIP2145	U116918337	74630	15/08/2026	195,23
DIP2145	U117194327	74550	16/08/2026	130,16	DIP2145	A076443610	76331	20/08/2026	293,47
DIP3E20	A076727783	51851	19/08/2026	195,23	DIW1H01	U117256147	60503	16/08/2026	293,47
DIX1365	A070127822	55500	20/08/2026	130,16	DIX8207	A076727910	76331	19/08/2026	293,47
DIY0D69	A076492751	53800	19/08/2026	130,16	DIY1293	U116879177	74550	15/08/2026	130,16
DIY5544	A076703060	51851	19/08/2026	195,23	DJD9217	U117290577	60503	16/08/2026	293,47
DJE1G63	U116944307	74550	15/08/2026	130,16	DJH4777	U117275177	74550	16/08/2026	130,16
DJH4777	U117264287	74630	16/08/2026	195,23	DJJ9J46	Z147731204	50020	20/08/2026	260,32
DJM8J77	U116886007	74550	15/08/2026	130,16	DJW4922	U117223697	74550	15/08/2026	130,16
DKA1I65	U117284207	74550	16/08/2026	130,16	DKD3B38	U117196417	74630	16/08/2026	195,23
DKD3B38	A073175909	55250	19/08/2026	130,16	DKD7731	U116937477	60503	15/08/2026	293,47
DKD9330	A073528828	75870	20/08/2026	293,47	DKD9804	Z147792914	50020	20/08/2026	260,32
DKE2D17	A073529085	75870	20/08/2026	293,47	DKF3F27	U116898537	74550	15/08/2026	130,16
DKH3C75	Z147749804	50020	20/08/2026	260,32	DKH4F56	U117337007	56732	15/08/2026	130,16
DKI4B42	Z147804244	50020	20/08/2026	586,94	DKI8D32	U117260437	74550	16/08/2026	130,16
DKL1F72	U117227657	74550	15/08/2026	130,16	DKM1460	U117227547	74550	15/08/2026	130,16
DKP6H66	A073087090	75870	19/08/2026	293,47	DKQ3C79	U117254717	60503	16/08/2026	293,47
DKQ5C25	U117292777	74550	16/08/2026	130,16	DKQ8124	A073528976	75870	20/08/2026	293,47
DKR4C25	A076685703	67261	19/08/2026	195,23	DKS3J88	U116882917	60503	15/08/2026	0,00
DKU1A12	Z147727904	50020	20/08/2026	260,32	DKU4E27	U117257247	74550	16/08/2026	130,16
DKU9E85	U116886217	74630	15/08/2026	195,23	DKY8361	A076319480	55412	20/08/2026	195,23
DLD9J62	U117162207	74550	16/08/2026	130,16	DLE2H66	U116911847	74550	15/08/2026	130,16
DLJ2E41	U117185637	74550	15/08/2026	130,16	DLJ2126	U117291907	74710	16/08/2026	880,41
DLJ2126	U117293007	74630	16/08/2026	195,23	DLJ2126	U117376707	74710	16/08/2026	880,41
DLL4D84	U117272867	60503	16/08/2026	293,47	DLN4A91	U117135707	74630	16/08/2026	195,23
DLN4A91	U117145597	60503	16/08/2026	293,47	DLV8B18	U116885117	74630	15/08/2026	195,23
DLV8B18	U116885337	74550	15/08/2026	130,16	DLZ6F92	Z147790504	50020	20/08/2026	260,32
DMG1F29	A073131383	51851	20/08/2026	195,23	DMH6736	U117334797	74550	15/08/2026	130,16
DMK2J22	U117183877	74550	15/08/2026	130,16	DMK5990	U117233047	74630	15/08/2026	195,23
DMN5378	A076096988	55412	20/08/2026	195,23	DMN7669	Z147767284	50020	20/08/2026	390,46
DMO1537	A076610819	75870	20/08/2026	293,47	DMO8849	U117236907	60503	15/08/2026	293,47
DMO9526	U117350857	60503	06/08/2026	293,47	DMS3915	A076097003	55412	20/08/2026	195,23
DMT6F60	Z147788304	50020	20/08/2026	586,94	DMU5A20	U117254937	74550	16/08/2026	130,16
DMX9490	A076195145	55500	19/08/2026	130,16	DMY8366	A075007574	75870	20/08/2026	293,47
DNA8442	A073175658	75870	13/08/2026	293,47	DND9A87	U117265937	74550	16/08/2026	0,00
DNE1J81	A076861285	57030	19/08/2026	130,16	DNG5G73	U116889957	74550	15/08/2026	130,16
DNH3J02	U117358227	74550	08/08/2026	130,16	DNH3J02	U116883907	74550	15/08/2026	130,16
DNH4974	U117339857	60503	15/08/2026	293,47	DNM8I23	U117176727	74550	16/08/2026	130,16
DNN4C26	U116958047	74550	15/08/2026	130,16	DNQ9E11	U117237997	60503	15/08/2026	293,47
DNR3D89	U117184107	74550	15/08/2026	130,16	DNR4181	U117188937	74550	16/08/2026	130,16
DNT6375	Z147726474	50020	20/08/2026	260,32	DNT6375	Z147726584	50020	20/08/2026	260,32
DNX0946	U117132397	74550	16/08/2026	130,16	DNX0946	U117150007	74550	16/08/2026	130,16
DNY1632	U116943637	74550	15/08/2026	130,16	DNY2898	U117288597	56732	16/08/2026	130,16
DNY4C83	A076702977	51851	19/08/2026	0,00	DNY5297	U116783037	74550	12/08/2026	130,16
DNY9A65	U117257797	60503	16/08/2026	293,47	DOC0B49	U117345027	60503	15/08/2026	293,47
DOD6E19	A073087066	55500	19/08/2026	130,16	DOF4B12	U116887207	74630	15/08/2026	195,23
DOF4B12	U116887757	74550	15/08/2026	130,16	DOF4B12	U116887977	74630	15/08/2026	195,23
DOF4B12	U116888527	74630	15/08/2026	195,23	DOF4B12	U116888857	74630	15/08/2026	195,23
DOF4B12	U116889187	74550	15/08/2026	130,16	DOF4B12	U117072667	74630	15/08/2026	195,23
DOM4360	U117185857	74630	15/08/2026	195,23	DOP8B42	U116967507	74710	15/08/2026	880,41
DOP8B42	U117187617	74630	15/08/2026	195,23	DOW2899	U117204337	74550	15/08/2026	130,16
DOX1C51	U117101377	60503	16/08/2026	293,47	DOY2E63	U117097747	60503	16/08/2026	293,47
DOY2E63	U117298277	60503	16/08/2026	293,47	DOY2E63	U117318517	74550	16/08/2026	130,16
DOY2E63	U117180807	74550	16/08/2026	130,16	DOZ3I40	U117151317	74550	16/08/2026	130,16
DPG0D21	Z147716904	50020	20/08/2026	260,32	DPI2I59	U116942867	74550	15/08/2026	130,16
DPJ4J32	U117348327	74550	15/08/2026	130,16	DPP2B59	U117196197	74550	16/08/2026	130,16
DPX6B28	U116926807	74550	15/08/2026	130,16	DQC7014	A073694000	57030	13/08/2026	0,00
DQD7E68	U116947157	74630	15/08/2026	195,23	DQH4A73	U117240637	60503	16/08/2026	293,47
DQH4J18	U116943857	74550	15/08/2026	130,16	DQI2G52	U117256697	74550	16/08/2026	130,16
DQI2299	U116912727	74550	15/08/2026	130,16	DQI8J58	U116904807	74550	15/08/2026	130,16
DQI8715	A074644562	58511	19/08/2026	130,16	DQK3493	A073659914	65992	19/08/2026	0,00
DQK3493	A073659922	66020	19/08/2026	0,00	DQK9789	A076096805	55412	20/08/2026	195,23
DQM7J63	U117276607	74550	16/08/2026	130,16	DQO9102	Z147808754	50020	20/08/2026	260,32
DQP8C34	A070248999	55500	19/08/2026	130,16	DQS0161	A073288851	76331	19/08/2026	293,47
DQS1D01	A076319715	55412	20/08/2026	195,23	DQS7322	U117353827	74710	07/08/2026	880,41
DQW8585	U117359987	74550	08/08/2026	130,16	DQY1554	U117238437	74550	15/08/2026	130,16
DQY1849	U116823407	60503	14/08/2026	293,47	DQY1849	U116831437	74550	14/08/2026	130,16
DQY1849	U116831987	74630	14/08/2026	195,23	DQY1849	U116832107	74550	14/08/2026	130,16
DQY4536	Z147742314	50020	20/08/2026	260,32	DQY9273	U117361857	74550	09/08/2026	130,16
DRB0H84	U117088177	60503	16/08/2026	293,47	DRD4018	Z147726694	50020	20/08/2026	586,94
DRG3516	U117236457	74550	15/08/2026	130,16	DRG8319	U117079707	60503	16/08/2026	293,47
DRI3C66	Z147716354	50020	20/08/2026	260,32	DRI3C66	Z147716574	50020	20/08/2026	260,32
DRI5G39	U117267587	60503	16/08/2026	293,47	DRI7G52	U116901507	74550	15/08/2026	130,16
DRK0G43	U117238657	74550	16/08/2026	130,16	DRK6B41	U116942317	74550	15/08/2026	130,16
DRK6F59	U117280567	56732	16/08/2026	130,16	DRO6A17	A076702969	51851	19/08/2026	195,23
DRP6129	U116878407	74550	15/08/2026	130,16	DRP6129	U116898107	74550	15/08/2026	130,16
DRQ2I83	U117194437	74550	16/08/2026	0,00	DRR0B49	U116937037	74550	15/08/2026	130,16
DRT1G24	A072725751	76331	20/08/2026	293,47	DRV1F83	Z147739454	50020	20/08/2026	260,32
DRZ2576	U117361967	60503	09/08/2026	293,47	DRZ5B98	U117251207	60503	16/08/2026	293,47
DSC0J11	A076096996	55412	20/08/2026	195,23	DSF2536	U117208187	74550	15/08/2026	130,16
DSK2178	U116939457	60503	15/08/2026	293,47	DSK2178	U116939787	74550	15/08/2026	130,16
DSK2178	U116941007	74550	15/08/2026	130,16	DSK2178	U117083007	74550	16/08/2026	130,16
DSK2178	U117268807	74630	16/08/2026	195,23	DSK2178	U117270117	74550	16/08/2026	130,16
DSN2528	U117329627	74550	15/08/2026	0,00	DSN3G62	A076560900	54526	19/08/2026	195,23
DSN4269	Z147773224	50020	20/08/2026	390,46	DSN4269	Z147773334	50020	20/08/2026	260,32
DSP8B12	U117285957	60503	16/08/2026	293,47	DSQ8F81	Z147790604	50020	20/08/2026	260,32
DSS1H14	U117223707	74630	15/08/2026	195,23	DSS1H14	U116946497	74630	15/08/2026	195,23
DST1D09	Z147717904	50020	20/08/2026	260,32	DSU6G93	U116915257	60503	15/08/2026	293,47
DSV1B93	Z147716134	50020	20/08/2026	260,32	DSV9J07	A073288835	59670	19/08/2026	1.467,35
DSW6702	Z147806664	50020	20/08/2026	260,32	DSY5F05	U117356687	60503	08/08/2026	293,47
DSY6481	U117313347	74550	16/08/2026	130,16	DSY9A94	U116830777	74550	14/08/2026	130,16
DTC7G21	U117152087	74550	16/08/2026	130,16	DTE5C13	U116945837	74550	15/08/2026	130,16
DTF8547	U117353057	74630	06/08/2026	195,23	DTF8547	U117351517	74630	06/08/2026	195,23
DTH3805	U117221387	74630	15/08/2026	195,23	DTJ5D64	U117136687	74630	16/08/2026	195,23
DTJ5D64	U117153627	74630	16/08/2026	195,23	DTJ5D64	U117154837	74550	16/08/2026	130,16
DTJ5D64	U117160777	74630	16/08/2026	195,23	DTJ5D64	U117098297	74550	16/08/2026	130,16
DTJ5D64	U117102037	74550	16/08/2026	130,16	DTK0382	U117207307	74550	15/08/2026	130,16
DTK0382	U117208957	74550	15/08/2026	130,16	DTK0382	A076492573	65992	19/08/2026	293,47
DTK0382	A076492581	60760	19/08/2026	293,47	DTK0382	A076492590	50291	19/08/2026	880,41
DTK4659	U116964757	74550	15/08/2026	130,16	DTP7I66	U116960137	74550	15/08/2026	130,16
DTT0175	A076702985	51851	19/08/2026	195,23	DTU6E98	U116888207	60503	15/08/2026	293,47
DTW9D50	A075007450	75870	20/08/2026	293,47	DTW9H25	U116904367	74550	15/08/2026	130,16
DTX3J90	A076096694	55412	20/08/2026	195,23	DUA1890	A076195269	76332	20/08/2026	293,47
DUD1482	U117331827	60503	15/08/2026	0,00	DUF1C01	Z147768494	50020	20/08/2026	260,32
DUF2A19	U117314117	74550	16/08/2026	130,16	DUG8138	Z147725604	50020	20/08/2026	586,94
DUG9C69	U116923947	60503	15/08/2026	293,47	DUH0C99	U117192677	74550	16/08/2026	130,16
DUN3622	U117286507	74630	16/08/2026	195,23	DUN4730	U116962117	74550	15/08/2026	130,16
DUN5A09	U117243497	60503	16/08/2026	293,47	DUN5G31	Z147736264	50020	20/08/2026	260,32
DUT0467	U116918007	60503	15/08/2026	293,47	DUT0679	Z147707994	50020	20/08/2026	260,32
DUT1032	U117272537	60503	16/08/2026	0,00	DUT6F17	U116948257	60503	15/08/2026	293,47
DUU7249	A070320614	59593	17/08/2026	1.467,35	DUU8B88	U117200597	74550	15/08/2026	130,16
DUZ1950	Z147767404	50020	20/08/2026	390,46	DVA1472	U117312137	74550	16/08/2026	130,16
DVC0H13	U117253177	60503	16/08/2026	293,47	DVE2A55	U116913277	74550	15/08/2026	130,16
DVE8J28	U117180797	74550	16/08/2026	130,16	DVF3F03	U117278477	60503	16/08/2026	0,00
DVJ7J11	Z147804134	50020	20/08/2026	260,32	DVK0H21	Z147773554	50020	20/08/2026	260,32
DVN8482	Z147729444	50020	20/08/2026	260,32	DVO5G05	Z147760684	50020	20/08/2026	260,32
DVO6B25	U116911407	74550	15/08/2026	130,16	DVP3548	U117226337	74630	15/08/2026	195,23
DVP3548	U117299707	74710	16/08/2026	880,41	DVS5147	U117206647	60503	15/08/2026	293,47
DVS9A75	Z147748704	50020	20/08/2026	260,32	DVT0C83	U116935167	60503	15/08/2026	293,47
DVT3G25	Z147781254	50020	20/08/2026	260,32	DWA7B23	U117292887	60503	16/08/2026	293,47
DWA9D77	U117341727	60503	15/08/2026	293,47	DWC7J66	U117100827	74630	16/08/2026	195,23
DWF6E08	A071284239	60501	20/08/2026	293,47	DWF9G20	U116888417	74550	15/08/2026	130,16
DWF9G20	U117210507	74550	15/08/2026	130,16	DWF9G20	U116888967	74550	15/08/2026	130,16
DWG9389	U117286727	60503	16/08/2026	0,00	DWK3F23	Z147763324	50020	20/08/2026	260,32
DWN6440	A076097011	55412	20/08/2026	195,23	DWP3A73	A070127830	55500	20/08/2026	130,16
DWQ4E84	U116929117	74550	15/08/2026	130,16	DWR2460	A073112605	53710	19/08/2026	130,16
DWR8H84	U117275727	60503	16/08/2026	293,47	DWU7D17	U116963877	74550	15/08/2026	130,16
DWX5F71	U117332597	60503	15/08/2026	293,47	DWX6765	A076492603	66532	19/08/2026	195,23
DWX8F71	U116935277	74550	15/08/2026	130,16	DXA2527	Z147742534	50020	20/08/2026	586,94
DXC0F68	U116960797	74550	15/08/2026	130,16	DXC6E42	U117316107	74550	16/08/2026	130,16
DXC6E42	A076319600	55412	20/08/2026	195,23	DXC9687	A073528747	75870	20/08/2026	293,47
DXD2334	Z147773994	50020	20/08/2026	260,32	DXE1F56	U116933517	74550	15/08/2026	130,16
DXE6559	U117314997	74550	16/08/2026	130,16	DXG4709	U117334907	60503	15/08/2026	293,47
DXG6D81	A076096872	55412	20/08/2026	195,23	DXG6440	U116922627	74630	15/08/2026	195,23
DXG9I73	U117209837	74550	15/08/2026	130,16	DXI2456	A070168960	75870	13/08/2026	293,47
DXJ8343	U117339417	56732	15/08/2026	130,16	DXK5870	U116939907	74550	15/08/2026	130,16
DXS5F78	U116884127	60503	15/08/2026	293,47	DXS5025	U117288377	74550	16/08/2026	130,16
DXU5696	U117220287	74550	15/08/2026	130,16	DXU7A11	U117282007	74550	16/08/2026	130,16
DXW4A08	U116917907	74550	15/08/2026	0,00	DXX1G60	U116831547	60503	14/08/2026	293,47
DXZ4661	A076702926	51851	19/08/2026	195,23	DXZ5B10	Z147780594	50020	20/08/2026	260,32
DYA7J99	U117149557	74630	16/08/2026	195,23	DYD3878	U117276507	74550	16/08/2026	130,16
DYD3878	U117255607	74550	16/08/2026	130,16	DYE5783	A075374119	55500	19/08/2026	130,16
DYG4459	A076526478	60501	19/08/2026	293,47	DYI4B32	Z147720094	50020	20/08/2026	260,32
DYK5A54	A076492522	57380	19/08/2026	293,47	DYK5E02	U116939347	74550	15/08/2026	130,16
DYK5E02	U116940337	74550	15/08/2026	130,16	DYK5E02	U116944297	74630	15/08/2026	195,23
DYK5E02	U117231837	74550	15/08/2026	130,16	DYK5G86	U116857287	60503	14/08/2026	293,47
DYM1D95	U116912407	60503	15/08/2026	293,47	DYN6F01	Z147753864	50020	20/08/2026	260,32
DYP6D87	U117265607	60503	16/08/2026	293,47	DZI0G54	U116775887	60503	12/08/2026	293,47
DZI6F30	U117170457	74630	16/08/2026	195,23	DZK0F88	A073529271	51851	20/08/2026	195,23
DZK0408	Z147774214	50020	20/08/2026	260,32	DZK1I66	U117206757	60503	15/08/2026	293,47
DZK3971	Z147735494	50020	20/08/2026	586,94	DZK8116	U117246137	60503	16/08/2026	0,00
DZK8769	U117331057	60503	15/08/2026	293,47	DZP0B66	U116914157	74550	15/08/2026	130,16
DZQ4C79	U116953107	74550	15/08/2026	130,16	DZS1E35	U117153847	74550	16/08/2026	130,16
DZS1E35	U117153957	74550	16/08/2026	130,16	DZW5722	U117188497	74550	16/08/2026	130,16
DZZ4H59	Z147763874	50020	20/08/2026	260,32	EAD9J21	U116904257	74550	15/08/2026	130,16
EAG0661	U117284747	60503	16/08/2026	293,47	EAG6224	U117217207	74550	15/08/2026	130,16
EAG6224	U116933957	74550	15/08/2026	130,16	EAG8448	U117242617	60503	16/08/2026	293,47
EAI2H80	A075884249	55412	19/08/2026	195,23	EAL5910	U117342507	60503	15/08/2026	293,47
EAM5D51	U117339967	60503	15/08/2026	293,47	EAN3D91	U116958377	74550	15/08/2026	130,16
EAT5805	U117317747	74550	16/08/2026	130,16	EAU1A39	A076610991	75870	20/08/2026	293,47
EAV0528	U117326657	60503	15/08/2026	293,47	EAV0910	U116909317	74550	15/08/2026	0,00

EAV2919	U117194657	74550	16/08/2026	130,16	EAV5H10	A073111420	51851	31/07/2026	195,23
EAV9C09	A076319634	55412	20/08/2026	195,23	EAV9418	U117252407	74550	16/08/2026	130,16
EAV9920	Z147791814	50020	20/08/2026	260,32	EAW3980	A076319618	55412	20/08/2026	195,23
EAX7G71	A075884192	55412	19/08/2026	195,23	EAZ7H22	U117307517	74550	16/08/2026	130,16
EBB5H46	U117234147	60503	15/08/2026	293,47	EBD1A82	U116929227	74550	15/08/2026	130,16
EBL3831	U116949687	74550	15/08/2026	130,16	EBM7F75	A075884273	55412	19/08/2026	0,00
EBP9E49	U117240967	60503	16/08/2026	293,47	EBP9E49	U117242177	60503	16/08/2026	293,47
EBR0C92	U117025807	74550	14/08/2026	130,16	EBR8025	U116926257	60503	15/08/2026	293,47
EBR8025	U117328857	74550	15/08/2026	130,16	EBS8630	U117217647	74550	15/08/2026	130,16
EBU7F40	U116967287	74550	15/08/2026	130,16	ECA8458	U117205107	60503	15/08/2026	293,47
ECD8H36	U117193227	74550	16/08/2026	130,16	ECF2J57	U116885997	74550	15/08/2026	0,00
ECF4770	U117234037	74550	15/08/2026	130,16	ECF5G97	U117163637	60503	16/08/2026	293,47
ECF5167	U117315007	74550	16/08/2026	130,16	ECF7762	U117351737	74550	06/08/2026	130,16
ECI3250	A073528739	75870	20/08/2026	293,47	ECK3E61	U116908877	74550	15/08/2026	130,16
ECK4I24	A076560943	76251	19/08/2026	293,47	ECK8C73	U117228977	74550	15/08/2026	130,16
ECK8796	U117113147	74550	16/08/2026	130,16	ECO8F40	U116931207	74550	15/08/2026	0,00
ECS0J60	Z147782244	50020	20/08/2026	586,94	ECT8F00	U116957277	74550	15/08/2026	130,16
EDA9E57	U116804267	74550	14/08/2026	130,16	EDC3E04	U116885887	60503	15/08/2026	293,47
EDC7092	U117348547	74550	15/08/2026	130,16	EDC7092	U117259117	74550	16/08/2026	130,16
EDD5568	A076319650	55412	20/08/2026	195,23	EDE1G69	Z147737914	50020	20/08/2026	260,32
EDE3271	A073659965	67261	19/08/2026	195,23	EDE3271	A073659973	65992	19/08/2026	293,47
EDE4A27	U116884787	74550	15/08/2026	130,16	EDE9D43	A075518617	76331	20/08/2026	293,47
EDF1B80	U117247677	60503	16/08/2026	293,47	EDF9A14	U117329407	60503	15/08/2026	293,47
EDG8249	Z147732634	50020	20/08/2026	586,94	EDG8249	Z147774874	50020	20/08/2026	260,32
EDG8249	Z147775424	50020	20/08/2026	260,32	EDG8942	U116893477	60503	15/08/2026	293,47
EDK6693	A070188538	51851	15/08/2026	195,23	EDO8161	U116827367	74630	14/08/2026	195,23
EDQ0I08	U117073547	74630	15/08/2026	195,23	EDS6E03	U117244157	56732	16/08/2026	130,16
EDT2C72	Z147749134	50020	20/08/2026	260,32	EDX4F08	U117212037	74550	15/08/2026	130,16
EDX5266	U117338107	74550	15/08/2026	130,16	EDZ0883	Z147791924	50020	20/08/2026	390,46
EDZ8H61	A076319774	55412	20/08/2026	0,00	EDZ9G55	U116817807	74550	14/08/2026	130,16
EEA1068	U116953097	74550	15/08/2026	130,16	EEB7I22	A073017327	66020	19/08/2026	293,47
EEB8D13	U117328637	56732	15/08/2026	130,16	EEC0F56	Z147761234	50020	20/08/2026	260,32
EED0I51	A073528933	75870	20/08/2026	0,00	EEE0B04	U117329297	74550	15/08/2026	130,16
EEE4J54	Z147736814	50020	20/08/2026	260,32	EEE7248	U117232497	74550	15/08/2026	130,16
EEE8I56	A076861595	57030	20/08/2026	130,16	EEE9255	Z147772234	50020	20/08/2026	260,32
EEF8370	A073529239	76332	20/08/2026	293,47	EEG0069	U117311707	74550	16/08/2026	130,16
EEH3859	Z147802604	50020	20/08/2026	260,32	EEI0G88	A076611009	75870	20/08/2026	293,47
EEI6B52	Z147777954	50020	20/08/2026	260,32	EEN9B05	A076727821	65992	19/08/2026	293,47
EEP3B37	A073528984	75870	20/08/2026	293,47	EEP3I51	A076319898	55412	20/08/2026	195,23
EEP5D25	U117222597	60503	15/08/2026	293,47	EEP5D25	U116917677	60503	15/08/2026	293,47
EEP6652	U116886657	60503	15/08/2026	293,47	EER8B55	U117222607	60503	15/08/2026	293,47
EEU5G57	U117211597	74550	15/08/2026	130,16	EEU5G57	U117300477	74550	16/08/2026	130,16
EEW9776	U117315877	74550	16/08/2026	130,16	EEY4115	U117300147	74550	16/08/2026	130,16
EFF6B62	U117169027	60503	16/08/2026	293,47	EFG5507	U117111827	74550	16/08/2026	130,16
EFG9J86	U116948477	74550	15/08/2026	130,16	EFG9875	U117209067	74550	15/08/2026	130,16
EFG9875	U117265827	74550	16/08/2026	130,16	EFH7D71	U116875437	74550	15/08/2026	130,16
EFK7G69	A076861501	57030	19/08/2026	130,16	EFL7A58	U117292667	56732	16/08/2026	130,16
EFL7A58	U117168697	60503	16/08/2026	293,47	EFO1E31	U116945067	74550	15/08/2026	0,00
EFO9E41	Z147726914	50020	20/08/2026	260,32	EFP0739	U117187177	74630	15/08/2026	195,23
EFR7G21	U117328747	74550	15/08/2026	130,16	EFT4C85	U116968507	74550	15/08/2026	130,16
EFT5482	U117355037	74550	07/08/2026	130,16	EFU2A09	U117310817	74550	16/08/2026	130,16
EFX0C82	U117186187	74550	15/08/2026	130,16	EFZ1172	U117200607	74550	15/08/2026	130,16
EFZ3068	A076861315	55413	19/08/2026	195,23	EGC0A68	U117254497	74550	16/08/2026	130,16
EGC2399	U116950017	74550	15/08/2026	130,16	EGE7691	U116960687	74550	15/08/2026	130,16
EGG8184	Z147793574	50020	20/08/2026	586,94	EGJ1I61	Z147774544	50020	20/08/2026	260,32
EGL3H25	U117240087	60503	16/08/2026	293,47	EGL7199	Z147753754	50020	20/08/2026	260,32
EGL9571	U117246797	60503	16/08/2026	293,47	EGM2J31	U117254387	56732	16/08/2026	130,16
EGM2156	U117235467	60503	15/08/2026	293,47	EGM4F79	A075007477	75870	20/08/2026	293,47
EGM7188	A076492611	67261	19/08/2026	195,23	EGM7379	U117074097	74550	15/08/2026	130,16
EGM8G48	A076703000	51851	19/08/2026	195,23	EGM8J25	U117345907	74550	15/08/2026	130,16
EGN5C17	U117258237	74550	16/08/2026	130,16	EGO3433	Z147749464	50020	20/08/2026	260,32
EGR0G48	A076096740	55412	20/08/2026	195,23	EGR1053	A075884060	55412	19/08/2026	195,23
EGS1G19	U117247897	74550	16/08/2026	130,16	EGT8D67	U117264067	74550	16/08/2026	130,16
EGW5647	A076096945	55412	20/08/2026	195,23	EGW6644	U117301687	74550	16/08/2026	130,16
EGW7338	U117204997	60503	15/08/2026	0,00	EGW9B47	U116934407	74550	15/08/2026	0,00
EGW9517	Z147804794	50020	20/08/2026	586,94	EGX4I21	Z147770474	50020	20/08/2026	260,32
EGX7F43	A076319812	55412	20/08/2026	195,23	EGX9J66	U116934507	74550	15/08/2026	0,00
EHA7G22	A076526508	55500	19/08/2026	0,00	EHC6873	U116912837	74550	15/08/2026	130,16
EHE1H85	Z147789834	50020	20/08/2026	0,00	EHE2A76	U116882697	74550	15/08/2026	130,16
EHH4J06	Z147799624	50020	20/08/2026	260,32	EHK6F30	U116959367	74550	15/08/2026	130,16
EHN2F91	Z147715474	50020	20/08/2026	260,32	EHQ0C14	Z147733074	50020	20/08/2026	260,32
EHT5426	U117358887	74550	08/08/2026	130,16	EHT9A12	U116934617	74550	15/08/2026	130,16
EHU6C56	U116933187	74550	15/08/2026	130,16	EIB9B72	U116918887	74630	15/08/2026	195,23
EIC6641	U117278037	60503	16/08/2026	293,47	EIC8G61	U117279247	60503	16/08/2026	293,47
EIF9628	U116851787	74550	14/08/2026	130,16	EIG5834	U116883687	74550	15/08/2026	0,00
EIG6683	A076526524	55500	19/08/2026	130,16	EIG7566	U117263627	60503	16/08/2026	293,47
EII8244	U116904147	74630	15/08/2026	195,23	EIL6056	Z147710194	50020	20/08/2026	260,32
EIN1D69	A073890756	55413	19/08/2026	195,23	EIN4H67	U117344917	74550	15/08/2026	130,16
EIO2J07	A073907071	55500	19/08/2026	130,16	EIR0J91	U117274307	74550	16/08/2026	130,16
EIR2F26	U117282107	74550	16/08/2026	130,16	EIR9492	Z147757504	50020	20/08/2026	586,94
EIW1G32	A076319847	55412	20/08/2026	195,23	EIX0225	U117282327	60503	16/08/2026	293,47
EIX1335	U117205767	60503	15/08/2026	0,00	EIX5E78	Z147722514	50020	20/08/2026	260,32
EIX7H69	U117302457	74550	16/08/2026	130,16	EIZ1F61	Z147721524	50020	20/08/2026	260,32
EJA5B58	A076727856	73400	19/08/2026	130,16	EJB4J67	U116832207	74550	14/08/2026	130,16
EJB4J67	U117214457	74550	15/08/2026	130,16	EJH1B77	U117188057	74550	15/08/2026	130,16
EJH9C22	U117326767	74550	15/08/2026	130,16	EJI4H98	U117213577	74550	15/08/2026	130,16
EJJ4F68	U117290807	74550	16/08/2026	130,16	EJJ7832	U117234707	74550	15/08/2026	130,16
EJL0D60	U117258907	74550	16/08/2026	130,16	EJL2H01	U117272977	74550	16/08/2026	130,16
EJL9950	A076861552	55417	19/08/2026	195,23	EJO7F22	U117132947	60503	16/08/2026	293,47
EJP1H92	U117203457	74550	15/08/2026	130,16	EJX1D29	U117104787	60503	16/08/2026	293,47
EJX2D36	Z147751884	50020	20/08/2026	586,94	EJY2D47	U117108087	60503	16/08/2026	0,00
EKB5E06	U117090597	74550	16/08/2026	130,16	EKB5229	U116936047	60503	15/08/2026	293,47
EKB7654	U117117657	74550	16/08/2026	130,16	EKG3F08	U117221607	74550	15/08/2026	130,16
EKN3J90	A076560889	54526	19/08/2026	195,23	EKN3237	U116932637	74550	15/08/2026	130,16
EKN3505	U117343817	74550	15/08/2026	130,16	EKN3505	U117245147	74630	16/08/2026	195,23
EKN3505	U117292007	74550	16/08/2026	130,16	EKN3505	U117294977	74550	16/08/2026	130,16
EKN3739	U117262857	74550	16/08/2026	130,16	EKN7443	U116931097	74550	15/08/2026	130,16
EKN8179	U117189597	74550	16/08/2026	130,16	EKO5J49	U116955627	74550	15/08/2026	0,00
EKR3563	U117244377	60503	16/08/2026	0,00	EKU9696	A073528836	75870	20/08/2026	293,47
EKV0I74	U117168707	60503	16/08/2026	293,47	EKX7F13	Z147778174	50020	20/08/2026	260,32
EKZ1H37	U116961677	74630	15/08/2026	195,23	EKZ1H37	U116961787	74710	15/08/2026	880,41
EKZ1H37	U117182777	74550	15/08/2026	130,16	EKZ3736	U116968937	74550	15/08/2026	130,16
EKZ4I41	A076727848	50450	19/08/2026	293,47	EKZ4705	U117327097	56732	15/08/2026	130,16
EKZ7I51	U116909427	74550	15/08/2026	130,16	EKZ9258	U117261647	74550	16/08/2026	130,16
ELC1G51	U116890287	74550	15/08/2026	0,00	ELE1H81	U117060677	74550	14/08/2026	130,16
ELE3B83	Z147796434	50020	20/08/2026	260,32	ELE3H51	A076610916	75870	20/08/2026	293,47
ELE6D59	A076861579	55413	19/08/2026	195,23	ELI9B71	Z147796764	50020	20/08/2026	586,94
ELI9H48	A073659990	73400	19/08/2026	130,16	ELI9I82	Z147793354	50020	20/08/2026	260,32
ELJ2H60	U117236677	74550	15/08/2026	130,16	ELJ9G12	U116907777	74550	15/08/2026	130,16
ELO3E66	U117138447	74550	16/08/2026	130,16	ELO7I77	U117283757	56732	16/08/2026	130,16
ELQ2G86	U117079267	57463	15/08/2026	130,16	ELR2E37	A075884095	55412	19/08/2026	0,00
ELT2883	U117073327	74630	15/08/2026	0,00	ELT6839	A073529042	76332	20/08/2026	293,47
ELU6E41	U116928457	74550	15/08/2026	130,16	ELV2656	U117211377	60503	15/08/2026	293,47
ELX2731	U117231177	60503	15/08/2026	293,47	ELX4205	U117033617	74550	14/08/2026	130,16
ELX4205	U117057607	74550	14/08/2026	130,16	ELZ5138	A073508509	60412	20/08/2026	0,00
EMA0G49	U116923507	74550	15/08/2026	130,16	EMC5D06	U116897877	74550	15/08/2026	130,16
EMC5D06	U117200047	74550	15/08/2026	130,16	EMC5H35	U116897657	74550	15/08/2026	130,16
EMF8G40	Z147729884	50020	20/08/2026	260,32	EMH0554	U116937707	74550	15/08/2026	130,16
EMK5D99	U117335347	74550	15/08/2026	130,16	EMM7D01	U117340187	74550	15/08/2026	130,16
EMO8B29	Z147708874	50020	20/08/2026	260,32	EMR8930	A076787751	55412	14/08/2026	195,23
EMS6A92	U116967947	74550	15/08/2026	130,16	EMU4650	A076319499	55412	20/08/2026	195,23
EMV4C41	U117198177	74550	16/08/2026	130,16	EMZ3D08	U117187947	74550	15/08/2026	130,16
EMZ5I70	U117289807	74550	16/08/2026	130,16	EMZ6966	U117342387	60503	15/08/2026	293,47
ENC0838	U117253727	74550	16/08/2026	130,16	ENC6D57	U116917897	74550	15/08/2026	130,16
ENC8J06	U116937257	74550	15/08/2026	130,16	ENC8J06	U116938577	74550	15/08/2026	130,16
ENE6F31	Z147745504	50020	20/08/2026	0,00	ENE6I95	U116903157	74550	15/08/2026	130,16
ENE9F08	U117188507	74550	16/08/2026	130,16	ENG6B84	U117114137	74630	16/08/2026	195,23
ENI3G50	A076526591	53800	19/08/2026	130,16	ENJ6J97	U117188167	74550	15/08/2026	130,16
ENJ6J97	U117311147	74550	16/08/2026	130,16	ENM1J17	U116926477	74630	15/08/2026	195,23
ENM6B23	Z147778394	50020	20/08/2026	260,32	ENP0F97	U117275407	60503	16/08/2026	293,47
ENP5G06	U117352397	74550	06/08/2026	130,16	ENR1B15	A076702934	57380	19/08/2026	293,47
ENR1B15	A076702942	51851	19/08/2026	195,23	ENR1D55	U117296407	60503	16/08/2026	293,47
ENS0A84	U117194987	74630	16/08/2026	195,23	ENS0178	U117297177	60503	16/08/2026	293,47
ENT0057	U117331387	74550	15/08/2026	130,16	ENT2J46	U117251527	74550	16/08/2026	130,16
ENT4399	A070952505	76331	19/08/2026	293,47	ENT8I55	U117214907	74550	15/08/2026	130,16
ENT8I57	U117292447	60503	16/08/2026	293,47	ENT8I57	A076319928	55412	20/08/2026	195,23
ENT8314	U117297837	60503	16/08/2026	293,47	ENU3I23	Z147746604	50020	20/08/2026	260,32
ENU6I96	Z147770034	50020	20/08/2026	260,32	ENU9E91	A073087031	54521	19/08/2026	195,23
ENV2B35	A076861463	57030	19/08/2026	130,16	ENV2477	U117220177	60503	15/08/2026	293,47
ENW5J76	U117342497	60503	15/08/2026	293,47	ENX2C70	A075007540	75870	20/08/2026	293,47
ENY8C36	U116867737	74550	14/08/2026	130,16	ENY9729	U116948587	74550	15/08/2026	130,16
EOA8399	A076611068	75870	20/08/2026	293,47	EOC0C15	U117229307	56732	15/08/2026	130,16
EOC5D52	Z147803474	50020	20/08/2026	260,32	EOD1I69	A076096813	55412	20/08/2026	195,23
EOD3C08	U116833207	74550	14/08/2026	130,16	EOD9H39	U117220837	74550	15/08/2026	130,16
EOD9H39	U116938357	74550	15/08/2026	130,16	EOF5G31	U117213907	74550	15/08/2026	130,16
EOH1J02	A076492530	65992	19/08/2026	293,47	EOH1J02	A076492549	64080	19/08/2026	130,16
EOL6850	U117249217	74550	16/08/2026	130,16	EOL9H34	U117208627	60503	15/08/2026	293,47
EOM3167	U117256477	60503	16/08/2026	293,47	EOO5I06	U117201697	74550	15/08/2026	130,16
EOR6G33	U116919437	74550	15/08/2026	130,16	EOU0787	A076492557	68661	19/08/2026	0,00
EOV3A58	U116905687	74550	15/08/2026	130,16	EOX5A66	U117201367	74550	15/08/2026	130,16
EOX5A98	U116788537	74550	12/08/2026	130,16	EOX9B48	U117213137	60503	15/08/2026	293,47
EPA1J64	U117333707	60503	15/08/2026	293,47	EPA7F94	U116810207	74550	14/08/2026	130,16
EPC3472	U117355917	74550	07/08/2026	130,16	EPC3472	U117232827	74550	15/08/2026	130,16
EPC3472	U116913167	60503	15/08/2026	293,47	EPC3472	U116913387	74550	15/08/2026	130,16
EPC3472	U116913497	60503	15/08/2026	293,47	EPE4C62	U117337877	74550	15/08/2026	0,00
EPG7096	A076861390	57030	19/08/2026	130,16	EPH1J34	U116953757	74550	15/08/2026	130,16
EPH2C36	U116904697	60503	15/08/2026	293,47	EPH2C36	U117226227	74630	15/08/2026	195,23
EPK8D62	U116951227	74550	15/08/2026	130,16	EPL0C15	U117185307	74550	15/08/2026	0,00
EPM8I02	U117190477	74550	16/08/2026	130,16	EPN0221	A076727864	50292	19/08/2026	880,41
EPN0221	A076727872	51262	19/08/2026	880,41	EPN1878	Z147731974	50020	20/08/2026	586,94
EPN5H80	Z147747484	50020	20/08/2026	390,46	EPN7454	U117347227	74550	15/08/2026	0,00

EPP3A13	U117070907	74550	15/08/2026	0,00	EPT0C96	U117293107	60503	16/08/2026	293,47
EPT3C62	U116887097	74630	15/08/2026	195,23	EPU0H11	Z147791604	50020	20/08/2026	260,32
EPV6D60	A076195226	51930	19/08/2026	293,47	EPV6D60	A076195234	76332	19/08/2026	293,47
EPW0A08	Z147733844	50020	20/08/2026	260,32	EPW0J54	A071344738	76252	16/08/2026	293,47
EPX0277	U117257807	74550	16/08/2026	130,16	EPY5436	A076861544	55413	19/08/2026	195,23
EQC4160	U116966517	74550	15/08/2026	130,16	EQC5B10	U116879727	74550	14/08/2026	130,16
EQD4B55	U116900307	74550	15/08/2026	130,16	EQG3401	U116899637	74550	15/08/2026	0,00
EQG5F52	U116823307	74550	14/08/2026	130,16	EQG6F87	U116947707	60503	15/08/2026	0,00
EQJ6J83	A076319529	55412	20/08/2026	195,23	EQL3482	U116964537	74550	15/08/2026	130,16
EQM9H93	U116945177	74550	15/08/2026	130,16	EQM9958	Z147792034	50020	20/08/2026	260,32
EQO0F57	U116916027	74630	15/08/2026	195,23	EQU1D61	U116899967	74550	15/08/2026	130,16
EQV2574	U116891827	74550	15/08/2026	0,00	EQX2F98	A073659906	73400	19/08/2026	130,16
EQZ0J45	U117259667	74550	16/08/2026	130,16	ERA3G19	U117093457	74550	16/08/2026	0,00
ERA6C25	U116874337	74550	15/08/2026	130,16	ERA6F26	Z147793904	50020	20/08/2026	260,32
ERB3117	U116854757	74550	14/08/2026	130,16	ERB5821	U117254827	74550	16/08/2026	0,00
ERB6683	U117186517	74550	15/08/2026	130,16	ERB7811	U116844197	60503	14/08/2026	293,47
ERB9027	U116924497	74550	15/08/2026	130,16	ERC5I21	U117360107	74550	08/08/2026	130,16
ERC6H96	U116880717	60503	15/08/2026	293,47	ERD3J80	A076319863	55412	20/08/2026	195,23
ERD3866	A073529026	76332	20/08/2026	293,47	ERE0D79	A076861323	57030	19/08/2026	130,16
ERG3885	U117298507	60503	16/08/2026	293,47	ERH9066	A076195188	76252	19/08/2026	293,47
ERI3J81	U117332607	74550	15/08/2026	130,16	ERO4180	Z147767944	50020	20/08/2026	390,46
ERR2781	A076610924	75870	20/08/2026	293,47	ERR5270	U116931107	74550	15/08/2026	130,16
ERS1C96	U117202807	74550	15/08/2026	130,16	ERS1C96	U117301137	74550	16/08/2026	130,16
ERS6I48	U117286177	74550	16/08/2026	130,16	ERS8E43	A076319537	55412	20/08/2026	195,23
ERU3682	U117313787	74550	16/08/2026	130,16	ERU7A35	U116894467	74550	15/08/2026	130,16
ERW6731	A075884125	55412	19/08/2026	195,23	ERY2H19	A076096678	55412	20/08/2026	195,23
ESC6260	A076492700	66532	19/08/2026	195,23	ESD7I58	U117356797	60503	08/08/2026	293,47
ESD8256	U117250107	74550	16/08/2026	130,16	ESG7A68	U117221497	60503	15/08/2026	293,47
ESI2938	U116873567	74630	15/08/2026	195,23	ESI3763	U117192567	74550	16/08/2026	130,16
ESN7D55	U116914377	74550	15/08/2026	130,16	ESN8E58	U116933407	74550	15/08/2026	130,16
ESP0B39	A076610835	75870	20/08/2026	293,47	ESQ8E04	U117283427	74550	16/08/2026	130,16
ESR9F48	A073670292	51851	19/08/2026	195,23	ESS0B57	U116923727	74550	15/08/2026	130,16
EST0B19	U116888747	74550	15/08/2026	130,16	EST0B19	U116890397	74550	15/08/2026	130,16
ESU0C38	U116900737	74550	15/08/2026	130,16	ESU4F59	A070320649	55500	19/08/2026	130,16
ESU5063	U116829457	60503	14/08/2026	293,47	ESV0A42	U116946607	74550	15/08/2026	130,16
ESV0A42	U117273417	60503	16/08/2026	293,47	ESV0A42	U117273527	74630	16/08/2026	195,23
ESY9598	U116883137	74550	15/08/2026	130,16	ESY9598	U117071127	74550	15/08/2026	130,16
ESZ4H07	A073528801	75870	20/08/2026	293,47	ESZ5765	A076492735	58196	19/08/2026	880,41
ETA1216	Z147756174	50020	20/08/2026	260,32	ETA1216	Z147771354	50020	20/08/2026	260,32
ETC1998	Z147796654	50020	20/08/2026	260,32	ETD1574	A076703051	51851	19/08/2026	195,23
ETD2594	U116598897	74550	13/08/2026	0,00	ETD3I98	U116883467	74550	15/08/2026	130,16
ETD3I98	U117185747	74550	15/08/2026	130,16	ETD4F28	U117269567	74550	16/08/2026	130,16
ETD4083	Z147738904	50020	20/08/2026	260,32	ETE5J39	Z147742104	50020	20/08/2026	260,32
ETF0J83	U117223147	74550	15/08/2026	130,16	ETF2278	A076096821	55412	20/08/2026	195,23
ETF7314	U116941767	74550	15/08/2026	130,16	ETH1G60	U116954087	74550	15/08/2026	130,16
ETH2438	U117296307	60503	16/08/2026	293,47	ETL6067	A075007442	75870	20/08/2026	293,47
ETP3G47	U116816147	74550	14/08/2026	0,00	ETQ5G13	U116948807	60503	15/08/2026	293,47
ETQ6H60	U116926147	60503	15/08/2026	293,47	ETQ6H60	U117191137	74550	16/08/2026	130,16
ETR3D22	Z147733734	50020	20/08/2026	260,32	ETR4F93	A076861374	57030	19/08/2026	130,16
ETS0H99	U117232057	74550	15/08/2026	130,16	ETS2A15	U117280897	74550	16/08/2026	130,16
ETS3H56	U116922077	74550	15/08/2026	130,16	ETS7685	U116632337	74550	13/08/2026	130,16
ETU1A18	U117079377	57463	15/08/2026	130,16	ETV1343	Z147759584	50020	20/08/2026	260,32
ETV6A88	A070248980	53800	19/08/2026	130,16	ETV6C97	Z147751334	50020	20/08/2026	586,94
ETV6581	A076219737	76332	20/08/2026	0,00	ETV8E05	U117359217	74550	08/08/2026	130,16
ETV9636	U117294207	60503	16/08/2026	293,47	EUA7C41	A074382436	60501	20/08/2026	293,47
EUB1C98	Z147742644	50020	20/08/2026	260,32	EUD9E86	A073175933	60501	20/08/2026	293,47
EUE3A56	U117360647	74550	08/08/2026	0,00	EUE6H58	A073528992	75870	20/08/2026	293,47
EUH1G23	Z147730104	50020	20/08/2026	390,46	EUK0C49	Z147786754	50020	20/08/2026	260,32
EUM6932	Z147752004	50020	20/08/2026	586,94	EUM9A72	U117338317	60503	15/08/2026	293,47
EUP2H51	U116902607	74550	15/08/2026	130,16	EUQ0F69	U116910527	74550	15/08/2026	130,16
EUQ4320	Z147763104	50020	20/08/2026	1.760,82	EUR6I74	Z147771794	50020	20/08/2026	260,32
EUS6I41	A076319790	55412	20/08/2026	195,23	EUX1H09	A073529190	76332	20/08/2026	293,47
EUZ8D61	Z147734064	50020	20/08/2026	260,32	EUZ9A11	Z147730544	50020	20/08/2026	390,46
EUZ9A11	Z147737694	50020	20/08/2026	390,46	EVA0H34	U117318307	74550	16/08/2026	130,16
EVA9F22	Z147735164	50020	20/08/2026	260,32	EVA9F22	Z147743194	50020	20/08/2026	260,32
EVC6274	U117289037	74710	16/08/2026	880,41	EVF9000	U117230627	74630	15/08/2026	195,23
EVG3B78	U117327647	74550	15/08/2026	130,16	EVH1B76	U117241737	60503	16/08/2026	0,00
EVJ6G38	A076611017	75870	20/08/2026	293,47	EVK0E95	A073087082	75870	19/08/2026	293,47
EVK0F97	U116931867	74550	15/08/2026	130,16	EVK0G65	U117191247	74550	16/08/2026	130,16
EVN0A99	A075007507	75870	20/08/2026	0,00	EVQ5203	U117267707	60503	16/08/2026	293,47
EVR2784	A076319693	55412	20/08/2026	0,00	EVR4744	A076319456	55412	20/08/2026	0,00
EVR9J42	U117286397	60503	16/08/2026	293,47	EVU2C38	Z147755074	50020	20/08/2026	260,32
EVU2C38	Z147755184	50020	20/08/2026	260,32	EVW2E67	A076472025	73400	20/08/2026	130,16
EVW7E51	A076526672	55090	20/08/2026	130,16	EVX0D74	Z147778504	50020	20/08/2026	260,32
EVX5684	U116883357	74710	15/08/2026	880,41	EVX5684	U117073007	74550	15/08/2026	130,16
EVX5684	U116889737	74550	15/08/2026	130,16	EVX6235	A073310920	66020	18/08/2026	293,47
EVZ0800	A075884265	55412	19/08/2026	195,23	EWB5235	U117272317	60503	16/08/2026	293,47
EWB5997	U117102367	60503	16/08/2026	293,47	EWC1F05	U117197847	74550	16/08/2026	130,16
EWC1F05	U117198067	74630	16/08/2026	195,23	EWC1F05	U117156607	60503	16/08/2026	293,47
EWC8H23	U117246807	74550	16/08/2026	130,16	EWD2A23	U117261537	74550	16/08/2026	130,16
EWE7513	U117345807	56732	15/08/2026	130,16	EWE8A25	U117360097	74550	08/08/2026	130,16
EWI1B46	U117248777	60503	16/08/2026	293,47	EWI3B76	U117240197	60503	16/08/2026	293,47
EWI6C90	U117126897	74550	16/08/2026	130,16	EWK6D19	U117263407	74550	16/08/2026	130,16
EWK7F36	U117349977	74550	15/08/2026	130,16	EWL6D25	A075007582	75870	20/08/2026	293,47
EWM2E41	U117073217	74550	15/08/2026	130,16	EWM6F42	U117201807	74550	15/08/2026	130,16
EWP1F61	A071221652	72340	19/08/2026	130,16	EWP2J29	U117265277	74550	16/08/2026	130,16
EWP2584	U117199167	74550	15/08/2026	130,16	EWP2584	U117199277	74630	15/08/2026	195,23
EWP2584	U116896227	74550	15/08/2026	130,16	EWP3122	U117204117	74550	15/08/2026	130,16
EWP3122	U117204227	74550	15/08/2026	130,16	EWP3122	U116913607	74550	15/08/2026	130,16
EWP3122	U117204777	74550	15/08/2026	130,16	EWP3122	U116911517	60503	15/08/2026	293,47
EWQ2B37	Z147797864	50020	20/08/2026	260,32	EWQ5927	U117237337	60503	15/08/2026	293,47
EWS5992	U117282217	60503	16/08/2026	0,00	EWS9C61	Z147712404	50020	20/08/2026	260,32
EWV2A61	U116884897	74550	15/08/2026	130,16	EWV3883	U117123607	60503	16/08/2026	293,47
EWV4I04	U117131517	60503	16/08/2026	293,47	EWV6H28	Z147784334	50020	20/08/2026	260,32
EWW1B92	U117317417	74550	16/08/2026	130,16	EXB2C31	Z147745834	50020	20/08/2026	260,32
EXB2C31	Z147755304	50020	20/08/2026	260,32	EXB7102	A076789533	60501	20/08/2026	0,00
EXI1910	U117247127	74550	16/08/2026	0,00	EXI9J93	U117207527	60503	15/08/2026	293,47
EXJ6J60	U117139007	74550	16/08/2026	130,16	EXJ9D02	A076526605	54600	20/08/2026	130,16
EXJ9F77	Z147764104	50020	20/08/2026	586,94	EXM6E17	U116909867	74550	15/08/2026	130,16
EXS9A97	U117087297	74550	16/08/2026	130,16	EXU9C94	Z147719544	50020	20/08/2026	260,32
EXY8F52	U117282767	74630	16/08/2026	195,23	EXZ9A36	U117295207	60503	16/08/2026	293,47
EYA4G59	U116942757	74550	15/08/2026	130,16	EYB7814	U117185207	74550	15/08/2026	130,16
EYD1277	Z147739894	50020	20/08/2026	586,94	EYF0219	A073528810	75870	20/08/2026	293,47
EYG0E65	U116938907	74550	15/08/2026	130,16	EYG1456	U117202137	74550	15/08/2026	130,16
EYG4265	U117244817	60503	16/08/2026	293,47	EYG9126	Z147788294	50020	20/08/2026	586,94
EYM4G05	U117219307	74550	15/08/2026	0,00	EYO2H01	U117218527	60503	15/08/2026	293,47
EYO9B07	A076319472	55412	20/08/2026	0,00	EYO9D46	A076195196	54522	19/08/2026	195,23
EYR4I25	U116930107	74550	15/08/2026	130,16	EYT5367	U116947047	60503	15/08/2026	293,47
EYT5569	U116904707	60503	15/08/2026	293,47	EYT8C41	A076319553	55412	20/08/2026	0,00
EYW4950	U116914607	60503	15/08/2026	293,47	EYZ8F69	U117277047	60503	16/08/2026	293,47
EZD3A12	U117233267	60503	15/08/2026	293,47	EZE6A92	U117303667	74550	16/08/2026	130,16
EZG0377	Z147718554	50020	20/08/2026	260,32	EZG0377	Z147738464	50020	20/08/2026	260,32
EZJ3926	Z147718224	50020	20/08/2026	260,32	EZK4E53	U117212697	74550	15/08/2026	130,16
EZL1I06	Z147708104	50020	20/08/2026	260,32	EZN8I79	U116916907	60503	15/08/2026	293,47
EZR8F15	U117188717	74550	16/08/2026	130,16	EZS9J59	A076560919	55414	19/08/2026	195,23
EZW0G66	U117259007	74630	16/08/2026	195,23	EZW4G35	U117250867	60503	16/08/2026	293,47
EZW5H19	U116957827	74550	15/08/2026	130,16	EZY1I67	U117105667	74630	16/08/2026	0,00
EZY6185	A076610886	75870	20/08/2026	293,47	FAA9J62	A076319642	55412	20/08/2026	195,23
FAC6890	U117237447	74550	15/08/2026	130,16	FAE8478	Z147782024	50020	20/08/2026	390,46
FAF8E73	U116960907	74550	15/08/2026	130,16	FAI3D32	Z147717234	50020	20/08/2026	260,32
FAK5482	U117222267	56732	15/08/2026	130,16	FAN0F71	Z147707884	50020	20/08/2026	586,94
FAN3J98	Z147794454	50020	20/08/2026	260,32	FAR4I16	A070248972	55500	19/08/2026	0,00
FAR5B65	A073508495	76331	20/08/2026	293,47	FAS1B77	Z147756394	50020	20/08/2026	260,32
FAS2E61	Z147751004	50020	20/08/2026	586,94	FAU0B84	Z147802814	50020	20/08/2026	0,00
FAU4078	Z147708764	50020	20/08/2026	260,32	FAU6E36	Z147731754	50020	20/08/2026	260,32
FAV6E50	U117159907	60503	16/08/2026	293,47	FAY9I28	U116923177	74550	15/08/2026	130,16
FBA1D85	A076526648	76331	20/08/2026	293,47	FBA2E52	U117309057	74550	16/08/2026	130,16
FBB7H98	U116896447	74550	15/08/2026	130,16	FBC2F84	A076319901	55412	20/08/2026	195,23
FBC4401	U117303997	74550	16/08/2026	0,00	FBC6160	U116925487	74550	15/08/2026	130,16
FBD8G70	A073529433	76332	20/08/2026	293,47	FBE8A38	U116967397	74550	15/08/2026	130,16
FBF5B93	U116950787	74550	15/08/2026	130,16	FBF5840	U117254507	74550	16/08/2026	130,16
FBI5B41	U117239427	74630	16/08/2026	195,23	FBJ2B27	U116935607	74550	15/08/2026	0,00
FBK1H58	U116955517	74550	15/08/2026	130,16	FBK5D32	U117138117	74630	16/08/2026	195,23
FBN5B55	U117338427	56732	15/08/2026	130,16	FBN6H02	U117266377	74550	16/08/2026	0,00
FBO3D14	U117251197	60503	16/08/2026	0,00	FBR5D28	U117278807	60503	16/08/2026	293,47
FBS3464	U116940447	74550	15/08/2026	130,16	FBT0E27	A073528917	75870	20/08/2026	293,47
FBT2G13	A076844941	57030	20/08/2026	130,16	FBT3507	U116933847	74550	15/08/2026	130,16
FBT8739	U116947267	74550	15/08/2026	130,16	FBT8739	Z147727134	50020	20/08/2026	260,32
FBU4G21	A076096848	55412	20/08/2026	195,23	FBU4208	U117287497	60503	16/08/2026	293,47
FBV3J47	U117277597	74550	16/08/2026	130,16	FBV4B44	A073528704	76332	19/08/2026	293,47
FBW0D24	U117274297	74550	16/08/2026	0,00	FBW1G36	U117185967	74550	15/08/2026	130,16
FBW7G45	U117334467	60503	15/08/2026	293,47	FBY6H30	U116952007	74550	15/08/2026	130,16
FBZ0I30	U116949807	74550	15/08/2026	0,00	FBZ4258	A076319685	55412	20/08/2026	0,00
FBZ4493	U116968387	74550	15/08/2026	0,00	FCA5465	U117265167	74550	16/08/2026	130,16
FCA5465	A076096716	55412	20/08/2026	195,23	FCA9365	A076611041	75870	20/08/2026	293,47
FCB3D51	Z147749244	50020	20/08/2026	260,32	FCC6A05	A076195170	76252	19/08/2026	293,47
FCD1J37	Z147798414	50020	20/08/2026	260,32	FCF0J04	Z147765524	50020	20/08/2026	260,32
FCF0J04	Z147804904	50020	20/08/2026	586,94	FCF5I85	Z147790164	50020	20/08/2026	260,32
FCH2C58	U117202467	74550	15/08/2026	130,16	FCJ2J12	U116919767	74550	15/08/2026	130,16
FCK2B71	U117064207	74550	14/08/2026	130,16	FCM1B93	U116912067	60503	15/08/2026	293,47
FCO5G24	A070320673	55500	19/08/2026	130,16	FCQ2B04	U116938687	74550	15/08/2026	0,00
FCR4D83	Z147789404	50020	20/08/2026	0,00	FCS9G16	A076526559	55500	19/08/2026	0,00
FCT8D06	U117245477	60503	16/08/2026	293,47	FCU2C15	U117340737	74550	15/08/2026	130,16
FCU8F14	U117073437	74550	15/08/2026	130,16	FCV5C45	U117087307	60503	16/08/2026	0,00
FCW3C07	U116946387	74550	15/08/2026	0,00	FCW7813	U116854537	74630	14/08/2026	195,23
FCW7813	U116867297	74550	14/08/2026	130,16	FCX6F77	A071164829	76331	19/08/2026	293,47
FCY9D55	U116930657	60503	15/08/2026	293,47	FCZ3J43	U117014707	74550	14/08/2026	130,16
FDC1613	U116964427	74550	15/08/2026	130,16	FDD6876	U117224907	74550	15/08/2026	130,16
FDK5B55	U117333147	74550	15/08/2026	130,16	FDL1859	A076702993	51851	19/08/2026	195,23
FDN4B89	U117267367	74550	16/08/2026	130,16	FDO0B54	U117346677	60503	15/08/2026	293,47
FDO0E03	U117219077	60503	15/08/2026	293,47	FDO9A77	U117260107	60503	16/08/2026	293,47
FDR8855	U117273637	74630	16/08/2026	195,23	FDS0H49	A073529387	76332	20/08/2026	293,47
FDT1E70	U117224137	60503	15/08/2026	293,47	FDT1553	A076861471	57030	19/08/2026	0,00
FDX4G23	Z147792474	50020	20/08/2026	260,32	FDZ7C41	U117279357	56732	16/08/2026	0,00
FEA1G04	U116953427	74550	15/08/2026	130,16	FEB1698	U117195427	74630	16/08/2026	195,23
FEB2A39	U117275397	74550	16/08/2026	0,00	FEB2127	U117343597	74550	15/08/2026	130,16
FEB8862	U117329737	56732	15/08/2026	130,16	FEC2D61	Z147747154	50020	20/08/2026	390,46
FEC6F66	U116885227	74550	15/08/2026	130,16	FEE5E22	U116910197	60503	15/08/2026	293,47
FEF3I74	U116919877	74550	15/08/2026	130,16	FEF5H23	U116965087	74550	15/08/2026	0,00
FEG0I34	U117189377	74550	16/08/2026	0,00	FEG3472	Z147789724	50020	20/08/2026	586,94
FEG3928	A076472068	75870	20/08/2026	293,47	FEG4982	A075884079	55412	19/08/2026	195,23
FEI6212	A076526680	55500	20/08/2026	130,16	FEK4G66	A076096864	55412	20/08/2026	195,23
FEK8F67	U117331717	60503	15/08/2026	293,47	FEK9916	A076319723	55412	20/08/2026	195,23
FEP3D49	Z147779504	50020	20/08/2026	260,32	FEP6F14	U117265497	74550	16/08/2026	130,16
FER1129	U116958927	74550	15/08/2026	0,00	FES7I13	U116914817	74550	15/08/2026	130,16
FES7I13	U117245367	74630	16/08/2026	195,23	FES7I13	U117247457	74550	16/08/2026	130,16
FES7I96	U117241957	60503	16/08/2026	0,00	FEU5175	U116918447	74550	15/08/2026	130,16
FEU9I97	A075007604	75870	20/08/2026	293,47	FEX8016	U117353507	74550	06/08/2026	130,16
FEX8016	U116825937	74630	14/08/2026	195,23	FEX8016	U116886437	74630	15/08/2026	195,23
FEX8016	U116886987	74550	15/08/2026	130,16	FEX8016	U117072227	74710	15/08/2026	880,41
FEX8016	U117339197	74630	15/08/2026	195,23	FEX8016	U116948917	74630	15/08/2026	195,23
FEX8016	U117349107	74630	15/08/2026	195,23	FEX8016	U117274407	74550	16/08/2026	130,16
FEX8016	U117298057	74630	16/08/2026	195,23	FFA8398	U116934067	74550	15/08/2026	130,16
FFB2046	A076861293	57030	19/08/2026	130,16	FFB3H16	U116944847	74550	15/08/2026	130,16
FFC0835	Z147730214	50020	20/08/2026	260,32	FFE2I33	U117339307	60503	15/08/2026	0,00
FFF0749	Z147747704	50020	20/08/2026	176,76	FFG2B41	U117350197	74630	15/08/2026	195,23
FFG4F50	U117279907	60503	16/08/2026	293,47	FFI0J94	Z147724164	50020	20/08/2026	260,32
FFI3618	U117228647	74550	15/08/2026	0,00	FFI3618	U117338097	74550	15/08/2026	0,00
FFI8D04	U116949907	74550	15/08/2026	0,00	FFL3F49	U117346897	60503	15/08/2026	293,47
FFM0J94	U116963987	74550	15/08/2026	130,16	FFO2220	U116905137	74550	15/08/2026	130,16
FFO2220	U117202357	74550	15/08/2026	130,16	FFO5J59	U117270227	74550	16/08/2026	130,16
FFQ6D81	Z147789064	50020	20/08/2026	0,00	FFR3098	Z147768714	50020	20/08/2026	260,32
FFR3098	Z147781804	50020	20/08/2026	260,32	FFS0C52	U117235797	74550	15/08/2026	130,16
FFS8J35	U117346457	74550	15/08/2026	130,16	FFW8J62	U117199937	74630	15/08/2026	195,23
FGA0G23	Z147761344	50020	20/08/2026	260,32	FGB3918	A076789525	76331	20/08/2026	293,47
FGD1C77	A073529263	76332	20/08/2026	293,47	FGD2D41	A076319740	55412	20/08/2026	0,00
FGD6I27	A075374100	55500	19/08/2026	0,00	FGF9I51	Z147726144	50020	20/08/2026	390,46
FGG2I63	U117327537	74550	15/08/2026	130,16	FGJ2636	Z147714484	50020	20/08/2026	0,00
FGL3B40	U117204557	74550	15/08/2026	130,16	FGN0D10	U117343487	60503	15/08/2026	293,47
FGN0E93	U117219517	74550	15/08/2026	130,16	FGN0E93	U116950907	74550	15/08/2026	130,16
FGN1110	U117230407	60503	15/08/2026	293,47	FGO2385	U117340957	74550	15/08/2026	130,16
FGO6E08	U116909537	74550	15/08/2026	130,16	FGR4I29	U116892487	74550	15/08/2026	130,16
FGR4188	A073529409	51851	20/08/2026	195,23	FGR4803	U117247017	74550	16/08/2026	130,16
FGS0H94	A076096686	55412	20/08/2026	195,23	FGS5E75	A074382428	57380	18/08/2026	293,47
FGT7A46	U117192347	74550	16/08/2026	130,16	FGV0D45	U117261757	74630	16/08/2026	195,23
FGV0D45	U117108197	74710	16/08/2026	880,41	FGV4H99	Z147765744	50020	20/08/2026	260,32
FGV8D43	U116928127	74550	15/08/2026	130,16	FGW7D03	U117289477	60503	16/08/2026	293,47
FGW8970	U117218207	74550	15/08/2026	130,16	FGW8970	U117255597	74550	16/08/2026	130,16
FGZ7C32	U116922517	74550	15/08/2026	130,16	FGZ7C32	U117327757	60503	15/08/2026	293,47
FGZ9B47	U116908767	74550	15/08/2026	130,16	FHC2695	U117267807	56732	16/08/2026	130,16
FHC3937	A074122051	76332	19/08/2026	293,47	FHC4213	U117187507	74550	15/08/2026	130,16
FHC4405	A073131375	51851	20/08/2026	195,23	FHD4654	U117245707	60503	16/08/2026	293,47
FHD5036	Z147730324	50020	20/08/2026	390,46	FHD5170	U116864547	74550	14/08/2026	130,16
FHD9816	Z147771244	50020	20/08/2026	260,32	FHF8J91	Z147734834	50020	20/08/2026	586,94
FHI0I58	A073529212	76332	20/08/2026	293,47	FHJ9C01	Z147787414	50020	20/08/2026	260,32
FHK2A78	U116920977	60503	15/08/2026	293,47	FHK2D21	A076319766	55412	20/08/2026	195,23
FHK7D44	A076319910	55412	20/08/2026	195,23	FHL3H92	Z147740224	50020	20/08/2026	260,32
FHL6I47	U117275067	60503	16/08/2026	293,47	FHL7248	Z147729334	50020	20/08/2026	260,32
FHM6A83	U117326877	60503	15/08/2026	293,47	FHO7201	U116910967	74630	15/08/2026	195,23
FHO7201	U116911077	74630	15/08/2026	195,23	FHO7201	U117203907	74710	15/08/2026	880,41
FHO8C79	U116920537	74550	15/08/2026	0,00	FHP1C59	U117220507	60503	15/08/2026	293,47
FHR9I32	U117158247	74550	16/08/2026	130,16	FHS2F07	U116932307	60503	15/08/2026	293,47
FHT4882	U117212367	74550	15/08/2026	130,16	FHU2E19	A073528780	75870	20/08/2026	293,47
FHU9C64	A074644546	60501	19/08/2026	293,47	FHV9666	A073659892	65992	19/08/2026	293,47
FHW3076	A076560978	54522	19/08/2026	195,23	FHW3904	U117306637	74550	16/08/2026	130,16
FHW4B89	U117342937	56732	15/08/2026	130,16	FHW4423	U117260327	74550	16/08/2026	130,16
FHX7J12	Z147727684	50020	20/08/2026	260,32	FHY6J64	A076861536	57030	19/08/2026	130,16
FHY8A45	U116960247	74550	15/08/2026	130,16	FHZ0H00	Z147804464	50020	20/08/2026	260,32
FHZ4I42	Z147795994	50020	20/08/2026	260,32	FHZ6D44	U116904917	74550	15/08/2026	130,16
FIA5D98	A073087040	55500	19/08/2026	130,16	FIC5658	U116894797	74550	15/08/2026	130,16
FIC6167	U117186297	74550	15/08/2026	130,16	FIC7280	U116915037	60503	15/08/2026	293,47
FIG9A24	U117270997	74550	16/08/2026	130,16	FIH3J90	U117335237	56732	15/08/2026	130,16
FIH4177	A075007590	75870	20/08/2026	293,47	FII5C25	Z147799844	50020	20/08/2026	260,32
FII5E12	Z147774654	50020	20/08/2026	390,46	FIK6G81	U117343157	60503	15/08/2026	0,00
FIK9G19	Z147726254	50020	20/08/2026	260,32	FIL4D91	U116893587	74550	15/08/2026	130,16
FIL6H65	U116873457	74550	15/08/2026	130,16	FIL7A35	U116932857	74550	15/08/2026	130,16
FIN4D46	U116957497	74550	15/08/2026	0,00	FIN7C59	U116941437	74550	15/08/2026	130,16
FIP0F49	U117164627	60503	16/08/2026	293,47	FIP1I47	A076319758	55412	20/08/2026	0,00
FIQ4885	U117290467	74550	16/08/2026	130,16	FIQ5100	Z147785874	50020	20/08/2026	260,32
FIQ5453	A076526532	55411	19/08/2026	195,23	FIQ8H55	U117093127	74550	16/08/2026	130,16
FIR4D49	A073529107	75870	20/08/2026	293,47	FIU3D44	U117192127	74550	16/08/2026	0,00
FIW3047	U117188607	74550	16/08/2026	130,16	FIY0H88	A076219761	54526	20/08/2026	195,23
FJA2C85	U117160557	74550	16/08/2026	130,16	FJA4100	U117252077	74630	16/08/2026	195,23
FJC3D90	U117290797	60503	16/08/2026	293,47	FJD9D58	A076097020	55412	20/08/2026	195,23
FJE4943	A076161038	51851	19/08/2026	195,23	FJE9317	U116952987	74550	15/08/2026	130,16
FJH2B95	A076526486	54521	19/08/2026	195,23	FJI0J83	A076096759	55412	20/08/2026	195,23
FJI4B64	A073529166	75870	20/08/2026	293,47	FJI6E15	Z147739234	50020	20/08/2026	260,32
FJI6I55	U117230737	74550	15/08/2026	0,00	FJJ8328	A073529077	75870	20/08/2026	293,47
FJN1D47	U117262207	74630	16/08/2026	195,23	FJN1D47	U117262967	74550	16/08/2026	130,16
FJN1D47	U117263737	74710	16/08/2026	880,41	FJN1D47	U117109847	74630	16/08/2026	195,23
FJN1D47	U117167047	60503	16/08/2026	293,47	FJN1D47	U117167377	74630	16/08/2026	195,23
FJN1D47	U117168367	74550	16/08/2026	130,16	FJP5B61	Z147729994	50020	20/08/2026	260,32
FJP5B61	Z147807654	50020	20/08/2026	260,32	FJR4F87	U117352067	74550	06/08/2026	130,16
FJS2C21	Z147735504	50020	20/08/2026	260,32	FJU6899	U116910307	60503	15/08/2026	0,00
FJU8F35	U117219957	74550	15/08/2026	0,00	FJV0C27	A073529131	75870	20/08/2026	293,47
FJX7904	A073087112	75870	19/08/2026	293,47	FJX9C83	U117345797	60503	15/08/2026	293,47
FJY7C11	U117216547	56732	15/08/2026	130,16	FJZ2H64	U116899747	74550	15/08/2026	130,16
FKA8E98	Z147801164	50020	20/08/2026	260,32	FKA8528	U117189487	74550	16/08/2026	130,16
FKB7A39	Z147746054	50020	20/08/2026	586,94	FKC2746	A076443661	54521	20/08/2026	195,23
FKD5H57	Z147714594	50020	20/08/2026	586,94	FKE0A09	U116886107	74630	15/08/2026	195,23
FKE0A09	U116886327	74630	15/08/2026	195,23	FKE0A09	U117071897	74550	15/08/2026	130,16
FKG9893	A071164799	76331	19/08/2026	293,47	FKH4790	U116958817	74550	15/08/2026	130,16
FKI1587	U116916467	74550	15/08/2026	130,16	FKJ7F13	U116965417	74550	15/08/2026	130,16
FKK2H48	U117287507	60503	16/08/2026	293,47	FKK3947	Z147759914	50020	20/08/2026	586,94
FKK4C28	U117359007	56732	08/08/2026	130,16	FKL4553	U116918117	74550	15/08/2026	0,00
FKM1A72	U116883027	74550	15/08/2026	130,16	FKM1G94	Z147760464	50020	20/08/2026	260,32
FKM1J45	U116896667	74550	15/08/2026	130,16	FKM3359	U116821647	74550	14/08/2026	130,16
FKN3D31	U117362407	74550	09/08/2026	130,16	FKN3E97	Z147739564	50020	20/08/2026	260,32
FKN5A54	U117233607	60503	15/08/2026	293,47	FKN5F59	A073528844	75870	20/08/2026	293,47
FKP7I08	U117346127	60503	15/08/2026	293,47	FKR9I51	U117234257	60503	15/08/2026	293,47
FKS3J86	Z147781914	50020	20/08/2026	390,46	FKT7548	A076319731	55412	20/08/2026	195,23
FKX0H50	U116944517	74550	15/08/2026	130,16	FKX3871	Z147739014	50020	20/08/2026	586,94
FKX4E00	Z147808104	50020	20/08/2026	260,32	FKX4H25	U116853107	74550	14/08/2026	130,16
FKY0879	U117271547	74550	16/08/2026	130,16	FKY1246	U116944627	60503	15/08/2026	293,47
FKZ4A13	U117218857	56732	15/08/2026	130,16	FKZ5I92	Z147793024	50020	20/08/2026	260,32
FKZ6740	U117339527	74550	15/08/2026	130,16	FKZ9A96	U117286617	74550	16/08/2026	130,16
FLB1A84	Z147743744	50020	20/08/2026	586,94	FLB5G92	U117223587	60503	15/08/2026	293,47
FLD3588	U117222927	74550	15/08/2026	130,16	FLD7D05	U117362077	74550	09/08/2026	130,16
FLG0G34	U116906907	74550	15/08/2026	130,16	FLI2B24	Z147709534	50020	20/08/2026	586,94
FLI2B24	Z147765194	50020	20/08/2026	586,94	FLI9E76	U116960807	74550	15/08/2026	130,16
FLI9327	U117112707	74550	16/08/2026	130,16	FLM3D31	U116947597	74550	15/08/2026	130,16
FLM4F84	U117217757	74550	15/08/2026	130,16	FLM8944	Z147790054	50020	20/08/2026	586,94
FLM9I91	Z147797204	50020	20/08/2026	260,32	FLN3A57	A075007493	75870	20/08/2026	293,47
FLO4D53	Z147775204	50020	20/08/2026	260,32	FLP7568	U117231947	74550	15/08/2026	0,00
FLQ8I05	U117245917	74550	16/08/2026	130,16	FLS5693	U116896117	74550	15/08/2026	130,16
FLS8F27	U117231727	56732	15/08/2026	130,16	FLT4G50	U117210827	56732	15/08/2026	130,16
FLT4048	U117201147	74550	15/08/2026	130,16	FLV4H01	U117068597	74550	14/08/2026	130,16
FLW1E44	A076096937	55412	20/08/2026	195,23	FLW4H75	U116939677	74550	15/08/2026	130,16
FLX2989	U116870597	74550	14/08/2026	130,16	FLY4G39	A076319570	55412	20/08/2026	195,23
FLY4776	U117229207	74550	15/08/2026	130,16	FLY6173	U116917237	60503	15/08/2026	293,47
FMB3F65	U117335567	74550	15/08/2026	130,16	FMB6A49	U117330507	60503	15/08/2026	293,47
FMB6A71	U117279807	74550	16/08/2026	0,00	FMB9I38	U117192907	74550	16/08/2026	130,16
FMD1I89	U117291127	74550	16/08/2026	130,16	FMG0G24	U117296847	74550	16/08/2026	130,16
FMG2B09	U116903607	74550	15/08/2026	130,16	FMH2789	Z147792694	50020	20/08/2026	260,32
FMH8D71	A071284247	76332	20/08/2026	293,47	FMH8995	U117220617	74550	15/08/2026	130,16
FMH9547	U117115237	60503	16/08/2026	0,00	FMH9736	U117188277	74550	15/08/2026	130,16
FMI6C86	U116903597	74550	15/08/2026	130,16	FMJ8J29	U117128107	74550	16/08/2026	130,16
FML1E45	U116929777	74550	15/08/2026	130,16	FML4646	U116955187	60503	15/08/2026	293,47
FML7F94	U116804157	60503	14/08/2026	293,47	FMO0C44	U116962447	74550	15/08/2026	130,16
FMP8G78	U117034937	60503	14/08/2026	0,00	FMR7F38	U117125907	60503	16/08/2026	293,47
FMS0I82	Z147720104	50020	20/08/2026	260,32	FMT4B76	A073131332	55680	19/08/2026	195,23
FMV0635	A075884230	55412	19/08/2026	195,23	FMV1223	A076861455	57030	19/08/2026	130,16
FMV1525	U116957937	74550	15/08/2026	130,16	FMW8F39	U117353277	74550	06/08/2026	130,16
FMX1B66	U117010307	74630	14/08/2026	195,23	FMX8G04	Z147807004	50020	20/08/2026	260,32
FMY9I35	U117316757	74550	16/08/2026	130,16	FNA1G76	U116961567	74550	15/08/2026	130,16
FNA9I97	U116900627	74550	15/08/2026	130,16	FNC4F31	U116892047	74550	15/08/2026	130,16
FNC4658	U116917787	60503	15/08/2026	293,47	FND1D46	Z147775864	50020	20/08/2026	260,32
FNE4J08	U117153407	74550	16/08/2026	0,00	FNF0923	U117030867	60503	14/08/2026	293,47
FNF3199	U117294427	60503	16/08/2026	293,47	FNG4237	U117213247	74550	15/08/2026	130,16
FNG5G34	Z147718774	50020	20/08/2026	260,32	FNH7G08	U117291017	60503	16/08/2026	293,47
FNI5J87	A076195137	76252	19/08/2026	293,47	FNI8839	U116908217	74550	15/08/2026	130,16
FNK8B19	U117297067	60503	16/08/2026	293,47	FNM2627	A076861404	57030	19/08/2026	130,16
FNN1447	U116580527	74550	13/08/2026	130,16	FNN9E91	U117255927	60503	16/08/2026	0,00
FNN9E91	U117101927	60503	16/08/2026	293,47	FNQ5961	A075884184	55412	19/08/2026	195,23
FNS2C83	U117035487	74550	14/08/2026	130,16	FNS3I51	U117182997	74630	15/08/2026	195,23
FNV4G86	U116942207	74550	15/08/2026	130,16	FNX3I18	Z147805014	50020	20/08/2026	260,32
FNY0C93	Z147808424	50020	20/08/2026	260,32	FNY5235	U116966957	74550	15/08/2026	130,16
FOC6F12	U117282547	74550	16/08/2026	130,16	FOC6I96	A076611076	75870	20/08/2026	293,47
FOD3I01	A073087074	75870	19/08/2026	293,47	FOF8C46	Z147796214	50020	20/08/2026	260,32
FOH7E14	U116900407	74550	15/08/2026	130,16	FOK1179	U116966847	74550	15/08/2026	130,16
FOK7448	U116628817	74630	13/08/2026	195,23	FOK9F93	U116839807	74550	14/08/2026	0,00
FOM4J86	U117223807	74550	15/08/2026	130,16	FON2J78	U116938247	74630	15/08/2026	195,23

FON8635	A076666318	75870	19/08/2026	293,47	FOO1F93	U117230077	74550	15/08/2026	0,00
FOQ7E07	U117050337	74550	14/08/2026	130,16	FOQ8D00	U117294757	60503	16/08/2026	293,47
FOQ9448	Z147711844	50020	20/08/2026	586,94	FOQ9448	Z147786864	50020	20/08/2026	586,94
FOV6F82	Z147799404	50020	20/08/2026	260,32	FOY2G12	U116952767	74550	15/08/2026	130,16
FOY9A71	Z147762114	50020	20/08/2026	586,94	FPA2612	Z147713274	50020	20/08/2026	260,32
FPA9828	A076319804	55412	20/08/2026	195,23	FPD6H72	U116901947	74550	15/08/2026	130,16
FPD7750	U116959587	74550	15/08/2026	130,16	FPD7750	U117187837	74550	15/08/2026	130,16
FPD7750	U116968827	74550	15/08/2026	130,16	FPD7750	U117084107	74550	16/08/2026	130,16
FPD7750	U117250427	60503	16/08/2026	293,47	FPE7C44	U117241307	56732	16/08/2026	130,16
FPH1714	U117286947	74550	16/08/2026	130,16	FPH4J13	A076526567	55500	19/08/2026	130,16
FPI3I03	Z147729224	50020	20/08/2026	586,94	FPI5H27	U117327207	74550	15/08/2026	130,16
FPI7860	U117329187	74550	15/08/2026	130,16	FPK1G57	U116921747	74550	15/08/2026	130,16
FPK2G95	U117219407	74550	15/08/2026	130,16	FPL0A24	U116885777	74550	15/08/2026	130,16
FPN2B98	U116925597	74550	15/08/2026	130,16	FPQ4B73	Z147785324	50020	20/08/2026	260,32
FPS0J70	U117242727	60503	16/08/2026	293,47	FPS7D04	U117207857	60503	15/08/2026	293,47
FPS7D04	U117208077	60503	15/08/2026	293,47	FPS9C33	Z147720204	50020	20/08/2026	586,94
FPT5556	U117109957	74630	16/08/2026	195,23	FPT7J18	A070188562	66532	15/08/2026	195,23
FPT7J18	A070188570	66371	15/08/2026	195,23	FPU6I13	U117224797	74550	15/08/2026	130,16
FPV1F94	U117021187	60503	14/08/2026	0,00	FPX8I07	Z147799184	50020	20/08/2026	586,94
FPY2010	U117196967	74630	16/08/2026	195,23	FPY2010	U117197077	74710	16/08/2026	880,41
FPY2010	U117104907	74710	16/08/2026	880,41	FPY2010	U117105227	74550	16/08/2026	130,16
FPY2010	U117106217	74710	16/08/2026	880,41	FPY2010	U117106437	74710	16/08/2026	880,41
FPY2010	U117197307	74710	16/08/2026	880,41	FPY2010	U117106987	74630	16/08/2026	195,23
FPY4A58	U117240747	60503	16/08/2026	293,47	FPY9J56	U116958487	74550	15/08/2026	130,16
FPZ3G19	U117256037	56732	16/08/2026	130,16	FPZ5G01	U117224247	74550	15/08/2026	130,16
FQA6H43	U117356907	60503	08/08/2026	0,00	FQC4I15	U116628607	74630	13/08/2026	195,23
FQD1074	U117252957	74550	16/08/2026	130,16	FQD4C79	A075250649	75870	10/08/2026	293,47
FQD6C17	U117359877	74550	08/08/2026	130,16	FQD8F02	U116914487	74550	15/08/2026	130,16
FQE7J45	U117217977	74550	15/08/2026	130,16	FQF3116	U116869167	74550	14/08/2026	130,16
FQF8B41	A076472009	54600	19/08/2026	130,16	FQG7E28	U116924717	74550	15/08/2026	130,16
FQG9114	Z147712724	50020	20/08/2026	260,32	FQH0H95	U116927467	60503	15/08/2026	293,47
FQI0B26	U116899087	74550	15/08/2026	130,16	FQI2F92	U117202027	74550	15/08/2026	130,16
FQI4F84	U116626837	74550	13/08/2026	130,16	FQK1335	U117361417	60503	09/08/2026	293,47
FQK2F20	U117336667	74550	15/08/2026	130,16	FQM1729	U116889297	74550	15/08/2026	130,16
FQO4I28	A076844909	57030	20/08/2026	130,16	FQO6376	U117039667	56732	14/08/2026	130,16
FQP3J28	U116927357	74550	15/08/2026	0,00	FQP5G50	U117227327	74550	15/08/2026	130,16
FQR4H01	U117202577	74550	15/08/2026	130,16	FQR4881	U116806137	74550	14/08/2026	130,16
FQR5G61	U116927807	74550	15/08/2026	130,16	FQR8H15	Z147758484	50020	20/08/2026	260,32
FQR9144	Z147725704	50020	20/08/2026	586,94	FQR9144	Z147797094	50020	20/08/2026	390,46
FQS0B41	Z147756834	50020	20/08/2026	260,32	FQS0602	U117289367	74550	16/08/2026	130,16
FQS8720	U117226887	74550	15/08/2026	0,00	FQT8A53	Z147784994	50020	20/08/2026	260,32
FQT8A88	Z147724504	50020	20/08/2026	260,32	FQU9A62	U116826267	74550	14/08/2026	130,16
FQX4D61	A073529158	75870	20/08/2026	293,47	FQY1E17	A076319880	55412	20/08/2026	195,23
FQY4H77	Z147772564	50020	20/08/2026	260,32	FQZ5148	U117215887	60503	15/08/2026	0,00
FRB8G76	Z147743084	50020	20/08/2026	260,32	FRC3433	U117264727	74550	16/08/2026	130,16
FRC7G75	A076319782	55412	20/08/2026	195,23	FRD1H41	U116911737	74550	15/08/2026	130,16
FRD1470	U117198407	74550	16/08/2026	130,16	FRD1470	U117198617	74550	16/08/2026	130,16
FRD5I23	U117336447	74550	15/08/2026	130,16	FRD5I23	Z147729554	50020	20/08/2026	260,32
FRF4J07	U116919217	74630	15/08/2026	195,23	FRF5C76	A076095566	55412	13/08/2026	195,23
FRF6F04	U117340407	74550	15/08/2026	130,16	FRF6099	U117211267	60503	15/08/2026	293,47
FRH2904	A076844860	57030	20/08/2026	130,16	FRH7H09	A076443629	76331	20/08/2026	293,47
FRH9H56	A076492620	66532	19/08/2026	195,23	FRI5147	U117284087	60503	16/08/2026	293,47
FRJ3F96	U117208307	56732	15/08/2026	0,00	FRL6555	U117261317	60503	16/08/2026	293,47
FRP2325	U117360427	74550	08/08/2026	130,16	FRP3E39	U117289917	60503	16/08/2026	293,47
FRQ3A57	U117183437	74550	15/08/2026	130,16	FRR5F35	U117276717	74550	16/08/2026	130,16
FRR6F45	Z147732204	50020	20/08/2026	260,32	FRZ1H79	A076598916	57030	20/08/2026	130,16
FSA4J25	U117202687	74550	15/08/2026	130,16	FSA4J25	U117203127	74550	15/08/2026	130,16
FSD0H81	U117346347	60503	15/08/2026	293,47	FSD7E50	A075884117	55412	19/08/2026	195,23
FSH2A26	Z147737584	50020	20/08/2026	260,32	FSH6G03	A071164802	76331	19/08/2026	293,47
FSI2E55	U117203237	74550	15/08/2026	130,16	FSJ0H17	A071284220	76332	20/08/2026	293,47
FSJ3E68	Z147753424	50020	20/08/2026	260,32	FSJ7B11	U116890507	74550	15/08/2026	130,16
FSL5309	U117312797	74630	16/08/2026	195,23	FSL7797	Z147740444	50020	20/08/2026	586,94
FSL8F62	U115670167	60503	07/08/2026	293,47	FSL8F62	A076841845	75870	14/08/2026	293,47
FSM0E34	A074644554	60501	19/08/2026	293,47	FSN1I75	Z147781364	50020	20/08/2026	260,32
FSO6J16	U117353497	74550	06/08/2026	130,16	FSO8D91	U117265057	74550	16/08/2026	0,00
FSS3H93	A076844984	57030	20/08/2026	0,00	FST2D22	U117093907	60503	16/08/2026	293,47
FST9F78	Z147787634	50020	20/08/2026	586,94	FSX4F12	A076096724	55412	20/08/2026	0,00
FTA2I38	U117346567	60503	15/08/2026	293,47	FTA3C24	Z147739124	50020	20/08/2026	260,32
FTA7132	Z147730874	50020	20/08/2026	390,46	FTB0D15	U117275947	74550	16/08/2026	130,16
FTB3I01	U117223477	74630	15/08/2026	195,23	FTC2F33	U116962337	74550	15/08/2026	130,16
FTC4D57	A076560951	76252	19/08/2026	293,47	FTD2256	U116958607	74550	15/08/2026	130,16
FTD4E66	Z147734504	50020	20/08/2026	586,94	FTD4E66	Z147734614	50020	20/08/2026	586,94
FTD7I27	U116876867	74550	15/08/2026	0,00	FTE5E66	U117171117	74550	16/08/2026	130,16
FTE8434	U117340627	56732	15/08/2026	130,16	FTG1F24	U116887867	74550	15/08/2026	0,00
FTG6A74	U117199827	74550	15/08/2026	0,00	FTG7C24	Z147787194	50020	20/08/2026	260,32
FTH3G55	Z147720644	50020	20/08/2026	586,94	FTH4J83	A074968430	75870	19/08/2026	293,47
FTI0F13	U117243607	60503	16/08/2026	0,00	FTL5J63	Z147744734	50020	20/08/2026	260,32
FTL8J55	U117191357	74550	16/08/2026	130,16	FTM0B16	U117183767	74550	15/08/2026	0,00
FTM1H22	Z147752654	50020	20/08/2026	260,32	FTM4B08	A073907063	55500	19/08/2026	0,00
FTM7917	U117255267	74550	16/08/2026	130,16	FTO4A94	U116899197	74550	15/08/2026	130,16
FTO4A94	U116891717	74550	15/08/2026	130,16	FTO4A94	U116894247	74630	15/08/2026	195,23
FTO4A94	U116949467	74630	15/08/2026	195,23	FTO4A94	U117341287	74630	15/08/2026	195,23
FTO4A94	U116950237	74630	15/08/2026	195,23	FTO4A94	U117349757	74550	15/08/2026	130,16
FTO4A94	U116959257	74630	15/08/2026	195,23	FTO4A94	U117181567	74630	15/08/2026	195,23
FTO4A94	U116959807	74630	15/08/2026	195,23	FTO5B48	U117213027	74550	15/08/2026	130,16
FTO6F47	U117192017	74550	16/08/2026	130,16	FTP3C09	U117253507	74550	16/08/2026	130,16
FTP4H24	U117344147	60503	15/08/2026	293,47	FTS7F16	U116949027	60503	15/08/2026	293,47
FTT7945	A070248956	55500	19/08/2026	130,16	FTU1690	U117230517	74630	15/08/2026	195,23
FTU2550	A076861331	57030	19/08/2026	130,16	FTU6727	Z147805564	50020	20/08/2026	260,32
FTV5B20	U117193887	74550	16/08/2026	130,16	FTV5G32	A075007566	75870	20/08/2026	293,47
FTV6E33	U117337657	74550	15/08/2026	130,16	FTW6C68	U116931757	60503	15/08/2026	293,47
FTX9F36	U116938807	74550	15/08/2026	130,16	FTZ0C34	U117305757	74550	16/08/2026	130,16
FTZ3977	Z147778834	50020	20/08/2026	260,32	FUA2J59	U117086087	60503	16/08/2026	293,47
FUC5116	U117255157	60503	16/08/2026	293,47	FUD4E98	U117355147	74550	07/08/2026	130,16
FUD5121	Z147711734	50020	20/08/2026	260,32	FUE7J92	Z147777844	50020	20/08/2026	260,32
FUG0353	Z147780604	50020	20/08/2026	260,32	FUH5608	U117267917	60503	16/08/2026	293,47
FUI1G28	U117293327	60503	16/08/2026	293,47	FUI3E06	Z147711954	50020	20/08/2026	260,32
FUI9C41	U117215447	74550	15/08/2026	130,16	FUJ6D95	U117293217	60503	16/08/2026	293,47
FUK4825	U117355697	74550	07/08/2026	130,16	FUK7C09	U117145607	74550	16/08/2026	130,16
FUL4I65	U117333477	74550	15/08/2026	130,16	FUL8B05	A073670284	76331	19/08/2026	293,47
FUO6A04	U116938797	74550	15/08/2026	130,16	FUO8325	U117248337	74550	16/08/2026	130,16
FUP3687	Z147727354	50020	20/08/2026	260,32	FUP4F45	U117244597	74550	16/08/2026	130,16
FUP5F72	U116826607	74550	14/08/2026	130,16	FUQ8J93	Z147736154	50020	20/08/2026	390,46
FUQ8J93	Z147802374	50020	20/08/2026	260,32	FUR1372	A076610983	75870	20/08/2026	293,47
FUS1I14	A076161020	76332	19/08/2026	0,00	FUV2F06	A075884133	55412	19/08/2026	195,23
FUV4D06	U117146367	74550	16/08/2026	130,16	FUX9A55	U117282877	60503	16/08/2026	0,00
FUY5J39	U117297407	74550	16/08/2026	130,16	FUZ0F62	Z147713934	50020	20/08/2026	260,32
FUZ2E65	U116932207	74550	15/08/2026	130,16	FUZ3603	U117204447	74550	15/08/2026	130,16
FUZ4C29	U117285517	74550	16/08/2026	0,00	FUZ8170	A076195250	76332	20/08/2026	0,00
FVA1D83	U117203787	74550	15/08/2026	130,16	FVA8B05	Z147768384	50020	20/08/2026	260,32
FVB1347	A076861439	57030	19/08/2026	130,16	FVC6C56	U117217317	74550	15/08/2026	130,16
FVD0144	U116883807	74550	15/08/2026	130,16	FVD7D65	U116955407	74550	15/08/2026	130,16
FVD9F21	A072607350	76331	20/08/2026	293,47	FVE4G84	U117277607	56732	16/08/2026	130,16
FVE6A42	U116909757	60503	15/08/2026	293,47	FVF3H02	U117221057	74550	15/08/2026	130,16
FVF5G75	Z147714044	50020	20/08/2026	586,94	FVF7B31	U116919657	74630	15/08/2026	195,23
FVG2147	U117197627	74550	16/08/2026	130,16	FVG2147	U117107537	74550	16/08/2026	130,16
FVG2147	U117197737	74630	16/08/2026	195,23	FVG2147	U117165837	60503	16/08/2026	293,47
FVG2147	U117165947	74550	16/08/2026	130,16	FVG2147	U117295967	74630	16/08/2026	195,23
FVH2D03	U117234917	74550	15/08/2026	130,16	FVH4I15	U116865647	74550	14/08/2026	130,16
FVI0G34	A075007639	75870	20/08/2026	293,47	FVK4G43	U117274847	60503	16/08/2026	293,47
FVK7J07	U116946717	60503	15/08/2026	293,47	FVK9949	U117211707	60503	15/08/2026	293,47
FVL2H49	U116961897	74550	15/08/2026	130,16	FVL2H49	Z147769044	50020	20/08/2026	260,32
FVM1F15	U116897327	74630	15/08/2026	195,23	FVM9J24	Z147720754	50020	20/08/2026	260,32
FVO1E02	A076610908	75870	20/08/2026	293,47	FVP9D38	U117233377	60503	15/08/2026	293,47
FVQ9H18	U117129207	60503	16/08/2026	293,47	FVR0G63	U117306417	74550	16/08/2026	130,16
FVS3G68	U117182667	74630	15/08/2026	195,23	FVU6380	A076319677	55412	20/08/2026	195,23
FVW2F27	A073528909	75870	20/08/2026	293,47	FVY0015	Z147712944	50020	20/08/2026	260,32
FVZ0H92	U117187287	74550	15/08/2026	130,16	FVZ9J13	Z147741984	50020	20/08/2026	586,94
FWA0F26	U117281557	56732	16/08/2026	130,16	FWA1A05	U116831327	60503	14/08/2026	293,47
FWC6D75	U117332817	74550	15/08/2026	130,16	FWD6211	A076526729	54521	20/08/2026	195,23
FWE8F25	U116896007	74550	15/08/2026	130,16	FWF7F93	U117249657	74550	16/08/2026	0,00
FWH2D75	U117260657	74550	16/08/2026	130,16	FWH3F21	U117338977	74550	15/08/2026	130,16
FWI1C32	Z147774324	50020	20/08/2026	260,32	FWJ0I65	Z147734174	50020	20/08/2026	586,94
FWJ4B04	U117346907	60503	15/08/2026	293,47	FWK0J46	U116894357	74550	15/08/2026	130,16
FWK2J45	Z147744304	50020	20/08/2026	260,32	FWK3A71	U117206207	60503	15/08/2026	293,47
FWK4441	A076610789	75870	20/08/2026	293,47	FWL7059	A073528950	75870	20/08/2026	293,47
FWN2B43	A070248964	55500	19/08/2026	0,00	FWN2I12	U117231617	60503	15/08/2026	293,47
FWN8611	U116928237	60503	15/08/2026	293,47	FWO2B36	Z147763434	50020	20/08/2026	260,32
FWO2B36	Z147763544	50020	20/08/2026	260,32	FWO2F09	U116863557	74550	14/08/2026	130,16
FWP8G95	U117228537	74550	15/08/2026	130,16	FWR0101	Z147742424	50020	20/08/2026	260,32
FWR9979	U117244707	60503	16/08/2026	293,47	FWS0C48	U117329077	74550	15/08/2026	130,16
FWT2588	A076861234	57030	19/08/2026	130,16	FWU2D12	U117156047	74550	16/08/2026	0,00
FWU6D05	Z147808534	50020	20/08/2026	260,32	FWV0419	Z147790384	50020	20/08/2026	586,94
FWW5D82	U116960357	74550	15/08/2026	130,16	FWW5I06	Z147800504	50020	20/08/2026	260,32
FWW5047	Z147783234	50020	20/08/2026	586,94	FWX6B96	Z147756404	50020	20/08/2026	260,32
FWX7C19	U116920097	60503	15/08/2026	293,47	FWY1680	U117221277	74550	15/08/2026	130,16
FWZ1F04	U116804377	74550	14/08/2026	130,16	FXA0C73	Z147798204	50020	20/08/2026	260,32
FXB1J43	A076861510	57030	19/08/2026	130,16	FXB7007	Z147726034	50020	20/08/2026	586,94
FXD5294	Z147776634	50020	20/08/2026	260,32	FXE9J79	U117273307	74550	16/08/2026	130,16
FXF1F06	U117102257	74550	16/08/2026	130,16	FXI3590	U117284417	74550	16/08/2026	130,16
FXK4G07	A073529352	76332	20/08/2026	293,47	FXO7771	U117018547	74550	14/08/2026	130,16
FXO8G16	U117234367	60503	15/08/2026	293,47	FXP1I29	U116924607	74550	15/08/2026	130,16
FXP2I14	Z147716794	50020	20/08/2026	260,32	FXQ5E66	Z147712614	50020	20/08/2026	260,32
FXQ9F29	U117341617	74550	15/08/2026	130,16	FXT2366	U117249107	60503	16/08/2026	293,47
FXT8884	Z147762774	50020	20/08/2026	260,32	FXU7J75	A076219729	75870	20/08/2026	0,00
FXV3C36	Z147728124	50020	20/08/2026	260,32	FXW2101	Z147803364	50020	20/08/2026	260,32
FXW7487	Z147809854	50020	20/08/2026	260,32	FYA3G79	U117242837	60503	16/08/2026	293,47
FYB0A15	U116891937	74550	15/08/2026	0,00	FYB3035	Z147777624	50020	20/08/2026	260,32
FYB5E87	A076096910	55412	20/08/2026	195,23	FYB7I03	Z147795774	50020	20/08/2026	260,32
FYC5437	A076195153	76251	19/08/2026	293,47	FYD0F71	U117070687	74550	15/08/2026	130,16
FYD4B01	A075884222	55412	19/08/2026	195,23	FYD4310	A073529379	76332	20/08/2026	293,47

FYF0C19	A072821351	55500	15/08/2026	130,16	FYG7878	Z147733294	50020	20/08/2026	260,32
FYH1G94	U117330067	74550	15/08/2026	0,00	FYH3379	U116944737	74550	15/08/2026	130,16
FYH3379	U117225457	60503	15/08/2026	293,47	FYH3379	U117225677	74550	15/08/2026	130,16
FYI1414	Z147774434	50020	20/08/2026	260,32	FYI8G53	U116888197	60503	15/08/2026	293,47
FYJ7307	U117333367	56732	15/08/2026	130,16	FYK2209	U116937147	74630	15/08/2026	195,23
FYM1C72	Z147735824	50020	20/08/2026	260,32	FYM5J66	Z147736704	50020	20/08/2026	586,94
FYN5G80	U117281337	60503	16/08/2026	293,47	FYN5J70	U117238217	74550	15/08/2026	130,16
FYP0068	Z147735934	50020	20/08/2026	0,00	FYQ8C18	U116958157	74550	15/08/2026	130,16
FYS3813	U116968167	74550	15/08/2026	130,16	FYS5711	U116905907	74630	15/08/2026	195,23
FYS9J69	Z147748584	50020	20/08/2026	0,00	FYT2J22	U117196637	74550	16/08/2026	130,16
FYT5B47	A076610770	75870	20/08/2026	293,47	FYT9D68	U116920317	74550	15/08/2026	130,16
FYT9D68	U116923397	74550	15/08/2026	130,16	FYT9705	A076560927	76251	19/08/2026	293,47
FYU6I59	Z147787204	50020	20/08/2026	260,32	FYX8H59	U117134047	60503	16/08/2026	293,47
FYY5D99	U116925267	60503	15/08/2026	293,47	FYZ8E14	U117223037	74550	15/08/2026	130,16
FZA8G94	Z147766074	50020	20/08/2026	260,32	FZB3C58	Z147741104	50020	20/08/2026	260,32
FZC7118	U117257027	74550	16/08/2026	130,16	FZE1C62	U117229087	74550	15/08/2026	130,16
FZF9B65	U117248007	74550	16/08/2026	130,16	FZI1A40	U116920757	74550	15/08/2026	130,16
FZI4522	U116951447	60503	15/08/2026	293,47	FZI6083	U116959037	74550	15/08/2026	130,16
FZI6400	U116953207	60503	15/08/2026	0,00	FZL8428	U117268137	74550	16/08/2026	130,16
FZM0I27	U116896337	74550	15/08/2026	130,16	FZN7D77	U117343047	60503	15/08/2026	293,47
FZO3C97	Z147716684	50020	20/08/2026	260,32	FZO9E37	Z147809524	50020	20/08/2026	260,32
FZO9188	U116882367	74550	15/08/2026	130,16	FZQ6I41	Z147780484	50020	20/08/2026	260,32
FZR3J19	U117344367	60503	15/08/2026	293,47	FZR7H11	U116900847	74550	15/08/2026	130,16
FZS3800	U117280017	74550	16/08/2026	130,16	FZS9H98	U116854647	74550	14/08/2026	130,16
FZT4D55	A076844933	57030	20/08/2026	0,00	FZU6H50	U116874117	74550	15/08/2026	130,16
FZV4D35	Z147779054	50020	20/08/2026	260,32	FZW5J02	U117337987	56732	15/08/2026	0,00
FZW8948	A076598908	57030	20/08/2026	130,16	FZX4F12	Z147727464	50020	20/08/2026	260,32
FZX5H95	U117337107	74550	15/08/2026	130,16	FZY4G96	U116897987	74550	15/08/2026	130,16
GAA2I61	Z147722294	50020	20/08/2026	260,32	GAA6B41	U116823187	74550	14/08/2026	130,16
GAA7F54	U117071567	74710	15/08/2026	880,41	GAB1B52	U117213797	74630	15/08/2026	0,00
GAB2393	U117297507	74550	16/08/2026	130,16	GAB6454	Z147784554	50020	20/08/2026	260,32
GAC7G73	Z147732414	50020	20/08/2026	260,32	GAD8G44	Z147803584	50020	20/08/2026	260,32
GAD8H97	A076560960	54526	19/08/2026	195,23	GAG0H56	Z147731534	50020	20/08/2026	260,32
GAG2910	U117191467	74550	16/08/2026	130,16	GAH3339	A076096953	55412	20/08/2026	195,23
GAI1C56	Z147741654	50020	20/08/2026	260,32	GAI7A22	U116826487	60503	14/08/2026	293,47
GAI9A14	U116935057	74550	15/08/2026	130,16	GAJ0155	Z147722404	50020	20/08/2026	0,00
GAJ3315	U116899307	74550	15/08/2026	130,16	GAJ4E15	U117292997	74550	16/08/2026	130,16
GAK5J46	U116900187	74550	15/08/2026	130,16	GAK8B33	Z147778064	50020	20/08/2026	260,32
GAK8B33	Z147798194	50020	20/08/2026	260,32	GAK8B33	Z147798304	50020	20/08/2026	260,32
GAL5E71	Z147735054	50020	20/08/2026	260,32	GAL7G11	U117341947	74550	15/08/2026	0,00
GAM1E62	Z147713054	50020	20/08/2026	586,94	GAM1E62	Z147713164	50020	20/08/2026	260,32
GAO7I45	U116921967	74550	15/08/2026	130,16	GAP2G42	U117274517	74550	16/08/2026	0,00
GAP8520	U116963547	74550	15/08/2026	130,16	GAR9J61	Z147714704	50020	20/08/2026	260,32
GAS1G37	U117196527	74550	16/08/2026	0,00	GAT1036	U116938027	74550	15/08/2026	130,16
GAT7H20	U115028107	74550	02/08/2026	130,16	GAT7H20	A076492131	66532	06/08/2026	195,23
GAU2D19	U117246247	60503	16/08/2026	0,00	GAU5B24	U117331167	74550	15/08/2026	130,16
GAV1I56	U116930767	74550	15/08/2026	130,16	GAW5B65	U117263297	74550	16/08/2026	130,16
GAW7G17	Z147783454	50020	20/08/2026	260,32	GAW9I43	U116931537	74550	15/08/2026	130,16
GAY7C78	U117259227	74550	16/08/2026	130,16	GAZ0909	U116960027	74550	15/08/2026	130,16
GAZ5C88	U116963767	74550	15/08/2026	130,16	GBC9339	Z147745724	50020	20/08/2026	390,46
GBD9966	U117241627	60503	16/08/2026	293,47	GBE1G94	U117346237	60503	15/08/2026	293,47
GBF2C66	Z147779714	50020	20/08/2026	586,94	GBF5I41	U116960577	74550	15/08/2026	130,16
GBF6504	U117222487	74550	15/08/2026	130,16	GBG3465	U117251967	74550	16/08/2026	130,16
GBH0J14	A075007612	75870	20/08/2026	0,00	GBH0J14	A076096627	55412	20/08/2026	0,00
GBI2J78	U117374947	74550	16/08/2026	130,16	GBI8G71	A073528879	75870	20/08/2026	293,47
GBJ1B35	A072706471	75870	19/08/2026	293,47	GBJ4C13	U117216657	74550	15/08/2026	130,16
GBK1C06	U117209617	74550	15/08/2026	130,16	GBL3I49	Z147762444	50020	20/08/2026	260,32
GBM0B55	Z147773004	50020	20/08/2026	260,32	GBM1B04	U117337767	60503	15/08/2026	293,47
GBQ0F58	U116936927	74550	15/08/2026	130,16	GBQ2E78	U117232717	74550	15/08/2026	130,16
GBQ2E78	U117346787	56732	15/08/2026	130,16	GBR1H11	U116962667	74550	15/08/2026	130,16
GBT3E83	Z147772454	50020	20/08/2026	260,32	GBV8J77	U117201917	74550	15/08/2026	130,16
GBW8073	U116879407	74630	15/08/2026	195,23	GBX4585	U116837157	60503	14/08/2026	293,47
GBY2F18	U117274957	74550	16/08/2026	130,16	GCA3A82	Z147720974	50020	20/08/2026	260,32
GCB6C41	U117357567	74550	08/08/2026	130,16	GCC1H87	U117081807	60503	16/08/2026	293,47
GCC4H43	U117189157	74550	16/08/2026	130,16	GCE3D55	U116925047	74550	15/08/2026	130,16
GCE3693	U116903927	74710	15/08/2026	0,00	GCE7G03	U117354047	74630	07/08/2026	195,23
GCF7D33	Z147791484	50020	20/08/2026	0,00	GCH1209	Z147751114	50020	20/08/2026	390,46
GCH2C26	Z147779494	50020	20/08/2026	260,32	GCH5C37	U116941217	74550	15/08/2026	130,16
GCH6810	U116907227	60503	15/08/2026	0,00	GCH8060	U117272757	74550	16/08/2026	130,16
GCI3G10	U117292227	60503	16/08/2026	293,47	GCJ9E85	U117235687	74550	15/08/2026	130,16
GCN2A18	A076861560	54100	19/08/2026	130,16	GCP4A73	U117210167	56732	15/08/2026	130,16
GCR1D86	U116885447	74550	15/08/2026	130,16	GCT9H78	Z147786204	50020	20/08/2026	260,32
GCU5G01	A072725760	76331	20/08/2026	0,00	GCU5H01	Z147716464	50020	20/08/2026	260,32
GCV9I00	A073670306	76331	19/08/2026	293,47	GCW6H16	U117336227	74550	15/08/2026	130,16
GCY0620	U117115017	60503	16/08/2026	293,47	GCZ7018	U116937367	74550	15/08/2026	130,16
GDA1A53	Z147770144	50020	20/08/2026	390,46	GDA1A53	Z147770254	50020	20/08/2026	260,32
GDA1F21	Z147785544	50020	20/08/2026	260,32	GDB3317	A076526516	60501	19/08/2026	293,47
GDD6A92	Z147751224	50020	20/08/2026	586,94	GDD9D36	Z147761784	50020	20/08/2026	260,32
GDG3H72	Z147711624	50020	20/08/2026	260,32	GDH0B32	U117042527	74550	14/08/2026	130,16
GDH5G76	U117257577	60503	16/08/2026	293,47	GDL0D59	U116914597	74550	15/08/2026	130,16
GDL0D59	U116914927	74630	15/08/2026	195,23	GDL0D59	U117350207	74550	15/08/2026	130,16
GDL0D59	U117238767	74630	16/08/2026	195,23	GDL0D59	U117256807	74630	16/08/2026	195,23
GDL0D59	U117301357	74630	16/08/2026	195,23	GDM3H24	U117273747	74630	16/08/2026	195,23
GDN5I48	U116923067	74550	15/08/2026	130,16	GDP5617	U117349427	74630	15/08/2026	195,23
GDP5617	U117305537	74550	16/08/2026	130,16	GDR6B83	A076610843	75870	20/08/2026	293,47
GDS3330	U117163967	74550	16/08/2026	130,16	GDS3330	U117164407	74550	16/08/2026	130,16
GDS3330	U117138337	74550	16/08/2026	130,16	GDV8C70	U117274187	74550	16/08/2026	130,16
GDW2G85	U116967177	74550	15/08/2026	130,16	GDW7461	Z147788514	50020	20/08/2026	260,32
GDW8G98	U117182227	74550	15/08/2026	0,00	GDW8G98	U116961347	74550	15/08/2026	0,00
GDW9I42	Z147717894	50020	20/08/2026	260,32	GDW9I42	Z147803144	50020	20/08/2026	260,32
GDX3H85	U116950677	74550	15/08/2026	130,16	GDY9D26	U117053637	56732	14/08/2026	130,16
GDZ1B92	U117246577	60503	16/08/2026	293,47	GDZ8H45	A075007558	75870	20/08/2026	293,47
GEA0J51	Z147798634	50020	20/08/2026	260,32	GEB2G56	Z147755624	50020	20/08/2026	260,32
GEB2I60	A070188554	66102	15/08/2026	195,23	GEB5510	U117132837	74550	16/08/2026	130,16
GEC2B95	U116805147	74630	14/08/2026	195,23	GEC3F82	Z147761564	50020	20/08/2026	260,32
GED4J51	Z147747604	50020	20/08/2026	176,76	GED8B49	U117244047	60503	16/08/2026	293,47
GEE2J26	Z147804804	50020	20/08/2026	260,32	GEE4B29	A076096899	55412	20/08/2026	195,23
GEE6020	A076526583	55411	19/08/2026	195,23	GEF1240	Z147786314	50020	20/08/2026	260,32
GEL3J10	U117267147	60503	16/08/2026	293,47	GEN0J11	U117184427	74550	15/08/2026	130,16
GEN0768	Z147719764	50020	20/08/2026	260,32	GEO5J76	U117345357	74550	15/08/2026	130,16
GEO7E35	Z147780154	50020	20/08/2026	586,94	GEP9I95	Z147727574	50020	20/08/2026	260,32
GES1F28	U116840237	74550	14/08/2026	130,16	GES2F81	U117214787	74550	15/08/2026	130,16
GES5F81	Z147720314	50020	20/08/2026	260,32	GES9F24	Z147722734	50020	20/08/2026	260,32
GET7099	A076492689	66532	19/08/2026	0,00	GEU6D83	U116954207	60503	15/08/2026	0,00
GEV4F94	U117221167	74550	15/08/2026	130,16	GEW1H11	Z147772894	50020	20/08/2026	260,32
GEW7F03	U116952657	74550	15/08/2026	0,00	GEX0720	Z147790274	50020	20/08/2026	586,94
GEY7J32	Z147724494	50020	20/08/2026	0,00	GEY7J32	Z147750344	50020	20/08/2026	0,00
GFA7B08	A076861242	57030	19/08/2026	130,16	GFA9I54	Z147794014	50020	20/08/2026	260,32
GFB3B12	U117284967	60503	16/08/2026	293,47	GFB4A69	U117266267	60503	16/08/2026	293,47
GFC1D82	Z147710634	50020	20/08/2026	260,32	GFC3G08	U116884017	74550	15/08/2026	130,16
GFC7A11	U117338207	74550	15/08/2026	130,16	GFD4A51	U117233707	74550	15/08/2026	130,16
GFD8B23	Z147745404	50020	20/08/2026	586,94	GFD8B23	Z147752214	50020	20/08/2026	260,32
GFE3C23	U117327867	56732	15/08/2026	130,16	GFG7672	U116932197	74550	15/08/2026	0,00
GFI2F75	A076725730	66532	12/08/2026	195,23	GFI3C41	U117326987	74550	15/08/2026	130,16
GFJ0I55	U117252187	60503	16/08/2026	293,47	GFJ2100	Z147731644	50020	20/08/2026	390,46
GFK5699	U116943747	60503	15/08/2026	293,47	GFK7E00	U117185527	74550	15/08/2026	0,00
GFN6667	A073529280	76332	20/08/2026	293,47	GFN8B43	U117241407	60503	16/08/2026	0,00
GFP8A87	U117279577	74550	16/08/2026	130,16	GFP9H22	U117262307	74550	16/08/2026	130,16
GFQ5J76	A075884281	55412	19/08/2026	195,23	GFR9G65	Z147809744	50020	20/08/2026	0,00
GFS4H32	Z147749574	50020	20/08/2026	260,32	GFT1G38	U117362517	74550	09/08/2026	130,16
GFT6860	U116903817	60503	15/08/2026	293,47	GFU2I96	U114553887	60503	01/08/2026	293,47
GFV2I31	U116895127	74550	15/08/2026	130,16	GFV3E24	U117333807	60503	15/08/2026	0,00
GFV6C17	Z147738354	50020	20/08/2026	260,32	GFW8E55	Z147747264	50020	20/08/2026	586,94
GFY1C82	Z147739674	50020	20/08/2026	586,94	GFY8E33	Z147710524	50020	20/08/2026	260,32
GFZ7B64	U117225237	74550	15/08/2026	130,16	GGE4D17	Z147728894	50020	20/08/2026	586,94
GGE4747	U116969047	74550	15/08/2026	130,16	GGG3B64	Z147760244	50020	20/08/2026	586,94
GGH6I23	U117083447	74630	16/08/2026	195,23	GGI7953	U116921307	74550	15/08/2026	130,16
GGJ3A29	U117071457	74550	15/08/2026	130,16	GGJ8C36	U117236567	60503	15/08/2026	293,47
GGK7D45	U117151757	74550	16/08/2026	130,16	GGK9H75	Z147794784	50020	20/08/2026	260,32
GGM9B46	Z147802484	50020	20/08/2026	260,32	GGN8C03	U117086637	74550	16/08/2026	130,16
GGO4F16	U117172877	74630	16/08/2026	0,00	GGO5H66	U117330617	74550	15/08/2026	130,16
GGP7B20	U117267697	74550	16/08/2026	130,16	GGR1033	A076861480	57030	19/08/2026	130,16
GGR5H17	U117200267	74550	15/08/2026	130,16	GGR5H17	U117200487	74550	15/08/2026	130,16
GGR6F93	U117219737	74550	15/08/2026	130,16	GGR6F93	A075884141	55412	19/08/2026	195,23
GGS3G31	Z147758044	50020	20/08/2026	586,94	GGT8C16	U116888637	60503	15/08/2026	293,47
GGU3I03	U116899417	74550	15/08/2026	130,16	GGU3I78	U114111907	60503	25/07/2026	293,47
GGV3A21	U116612867	60503	13/08/2026	293,47	GGW0J55	U116847937	74630	14/08/2026	195,23
GGX5I43	Z147776744	50020	20/08/2026	260,32	GGX9H78	U116924057	74550	15/08/2026	0,00
GHC6E07	U116954747	60503	15/08/2026	293,47	GHC9A29	U117122937	60503	16/08/2026	293,47
GHD0D68	U116940777	74550	15/08/2026	130,16	GHD1J50	U117347557	74550	15/08/2026	130,16
GHE2G37	Z147801714	50020	20/08/2026	260,32	GHE2H06	A073529123	75870	20/08/2026	293,47
GHE3D55	U117192237	74550	16/08/2026	130,16	GHG1059	U116893697	74550	15/08/2026	130,16
GHG1059	U116905027	74550	15/08/2026	130,16	GHJ4G85	A075884109	55412	19/08/2026	195,23
GHL2H54	Z147795004	50020	20/08/2026	586,94	GHM0C71	Z147717564	50020	20/08/2026	260,32
GHM1A97	Z147781704	50020	20/08/2026	0,00	GHP0J78	U116953867	74550	15/08/2026	130,16
GHP9G79	U117352287	74630	06/08/2026	195,23	GHR4G37	Z147777404	50020	20/08/2026	260,32
GHS0E75	Z147788184	50020	20/08/2026	390,46	GHU7215	U116936597	74550	15/08/2026	130,16
GHV5A47	U117345467	74550	15/08/2026	130,16	GHV6H85	Z147761904	50020	20/08/2026	260,32
GHV7A85	Z147733954	50020	20/08/2026	260,32	GHX2797	U117357017	60503	08/08/2026	293,47
GHY6B18	U117105447	74550	16/08/2026	130,16	GHY6D25	Z147795224	50020	20/08/2026	586,94
GHY7D34	Z147751994	50020	20/08/2026	586,94	GIA4C56	Z147738024	50020	20/08/2026	260,32
GIA8737	U117270667	74550	16/08/2026	130,16	GIB3B68	U117282987	60503	16/08/2026	293,47
GIB5A99	U116910207	74550	15/08/2026	130,16	GIB9D22	Z147788844	50020	20/08/2026	0,00
GIC0J14	U116896997	74550	15/08/2026	130,16	GIC3B15	Z147714814	50020	20/08/2026	260,32
GIC6E55	U117174307	74630	16/08/2026	195,23	GIE9J27	U116964647	74550	15/08/2026	130,16
GIG6C76	U116902937	74550	15/08/2026	130,16	GIH0A20	U117299607	60503	16/08/2026	293,47
GIH1H24	Z147805784	50020	20/08/2026	390,46	GIH4E74	U116908437	74550	15/08/2026	130,16
GII0F11	U116806357	74550	14/08/2026	130,16	GII1577	A073175895	76331	19/08/2026	293,47
GIJ8A36	Z147740884	50020	20/08/2026	260,32	GIK7I70	A073670314	76331	19/08/2026	293,47
GIL4J02	U117242287	60503	16/08/2026	293,47	GIL7G64	Z147766304	50020	20/08/2026	260,32
GIM9J25	U116906237	74550	15/08/2026	130,16	GIN1F65	Z147783124	50020	20/08/2026	390,46

GIN9E17	U116956507	74550	15/08/2026	130,16	GIO6E23	U116959707	74550	15/08/2026	130,16
GIO7H01	U117359437	74550	08/08/2026	130,16	GIP2A73	U116966307	74630	15/08/2026	195,23
GIQ3F43	U117104567	74550	16/08/2026	130,16	GIQ5E15	U117073877	74550	15/08/2026	0,00
GIR0F32	U117223367	74550	15/08/2026	130,16	GIR3H28	U117307077	74550	16/08/2026	130,16
GIS2I76	U116865317	74550	14/08/2026	130,16	GIS9809	Z147789284	50020	20/08/2026	586,94
GIV9G34	U116908007	74550	15/08/2026	130,16	GIX1B16	Z147763764	50020	20/08/2026	390,46
GIX3G76	U117355367	74550	07/08/2026	130,16	GIX5D03	U117271437	74550	16/08/2026	130,16
GIX9B63	A076096791	55412	20/08/2026	195,23	GIY3A16	U117348877	74550	15/08/2026	130,16
GIZ1B38	A074122043	76332	19/08/2026	293,47	GIZ4B13	U117352947	74550	06/08/2026	130,16
GIZ5B51	Z147782354	50020	20/08/2026	586,94	GJB4H61	Z147724274	50020	20/08/2026	0,00
GJB5610	A073528895	75870	20/08/2026	293,47	GJB9F72	Z147773114	50020	20/08/2026	260,32
GJD7J46	Z147800724	50020	20/08/2026	260,32	GJF5A63	A076319464	55412	20/08/2026	195,23
GJG1B48	Z147750014	50020	20/08/2026	390,46	GJG4I35	U117353607	74550	06/08/2026	130,16
GJG4J75	U116954307	74630	15/08/2026	0,00	GJG4J75	U117347447	74550	15/08/2026	0,00
GJH0B21	A076219710	75870	20/08/2026	293,47	GJH6A56	U116945407	60503	15/08/2026	293,47
GJH6F12	U117073107	74550	15/08/2026	130,16	GJJ7708	Z147740994	50020	20/08/2026	260,32
GJJ7708	Z147755294	50020	20/08/2026	260,32	GJL8I70	A076861447	57030	19/08/2026	130,16
GJM4290	U117276057	74550	16/08/2026	130,16	GJN6H21	U116956947	74550	15/08/2026	0,00
GJO9B95	A073131324	55500	19/08/2026	130,16	GJP0D92	U116916247	74630	15/08/2026	195,23
GJP0D92	U117206317	60503	15/08/2026	293,47	GJP3C90	U117229637	60503	15/08/2026	293,47
GJQ9D89	Z147785214	50020	20/08/2026	260,32	GJR0H44	Z147788624	50020	20/08/2026	260,32
GJR4C37	U116878187	74550	15/08/2026	130,16	GJS1H11	U116850807	74550	14/08/2026	0,00
GJS3I63	U116928787	74550	15/08/2026	0,00	GJS7G02	U117345137	74550	15/08/2026	0,00
GJS7343	A070320665	55500	19/08/2026	130,16	GJS7343	A076727929	55500	19/08/2026	130,16
GJU8A56	Z147743204	50020	20/08/2026	260,32	GJU8460	U117222047	74550	15/08/2026	130,16
GJV6H07	U117258567	74550	16/08/2026	130,16	GJW0H93	U117244487	60503	16/08/2026	293,47
GJX6I78	U116925157	74550	15/08/2026	130,16	GJY3D98	U116955077	60503	15/08/2026	293,47
GKD3E41	Z147753534	50020	20/08/2026	0,00	GKE3D04	U117290357	74550	16/08/2026	130,16
GKF6E73	Z147709104	50020	20/08/2026	260,32	GKF6E73	Z147720864	50020	20/08/2026	260,32
GKF6E73	Z147766294	50020	20/08/2026	260,32	GKG6J03	U117333587	56732	15/08/2026	0,00
GKI4C01	U116884677	74550	15/08/2026	130,16	GNM9E31	U116891507	60503	15/08/2026	293,47
GQA0A11	A071164810	76331	19/08/2026	293,47	GQM2293	U117131187	60503	16/08/2026	293,47
GQZ2521	U117205327	60503	15/08/2026	0,00	GRK6G53	U116880827	74550	14/08/2026	130,16
GSC8833	Z147711294	50020	20/08/2026	260,32	GTI9167	U117233927	60503	15/08/2026	293,47
GTL5555	U114151067	60503	26/07/2026	293,47	GTY0369	U116892597	74550	15/08/2026	130,16
GUE5711	A073528887	75870	20/08/2026	293,47	GVV8442	U116932417	74550	15/08/2026	130,16
GWS1032	U117206107	60503	15/08/2026	293,47	GXX8E06	A076195218	60501	19/08/2026	293,47
GYC7F82	A076219753	54870	20/08/2026	195,23	HAB2C81	A075884303	55412	19/08/2026	195,23
HAX1894	A076526699	55500	20/08/2026	130,16	HCH5G39	U117335677	74550	15/08/2026	130,16
HCM2953	U116926917	74550	15/08/2026	130,16	HDB9B85	U117249007	74550	16/08/2026	130,16
HDJ2435	U116907447	60503	15/08/2026	293,47	HDV5F76	U116936267	74550	15/08/2026	130,16
HDW9A19	Z147740334	50020	20/08/2026	586,94	HEO9775	A076610894	75870	20/08/2026	293,47
HEW6432	A076319626	55412	20/08/2026	195,23	HEY3200	Z147759804	50020	20/08/2026	586,94
HFG4826	U117290687	60503	16/08/2026	293,47	HGN7E80	Z147722844	50020	20/08/2026	586,94
HGR0778	U116818907	74550	14/08/2026	130,16	HGR4612	U116898207	74550	15/08/2026	130,16
HGT9302	Z147736374	50020	20/08/2026	260,32	HGV5J23	U116912177	74630	15/08/2026	195,23
HHB7420	U117288047	60503	16/08/2026	293,47	HHC4E78	U117332707	60503	15/08/2026	293,47
HHV2D27	U117121397	60503	16/08/2026	293,47	HHW9291	U117361747	74630	09/08/2026	195,23
HIC3J22	U117295417	60503	16/08/2026	293,47	HIE4C23	U117338757	74550	15/08/2026	130,16
HIV3E01	Z147764864	50020	20/08/2026	260,32	HJC0C57	U117043307	60503	14/08/2026	293,47
HJD8039	U116743767	74550	12/08/2026	0,00	HJE1210	A076610878	75870	20/08/2026	293,47
HJE4D84	U117348007	74550	15/08/2026	130,16	HJT2068	U117284637	60503	16/08/2026	0,00
HKC8F74	U117239867	60503	16/08/2026	293,47	HKC8F74	U117244267	60503	16/08/2026	293,47
HKI7I91	U117208847	74550	15/08/2026	130,16	HLH2346	A075007515	75870	20/08/2026	0,00
HLJ1J70	U117334247	60503	15/08/2026	293,47	HLT2E30	U117297397	60503	16/08/2026	293,47
HMR6E31	U117258017	74550	16/08/2026	130,16	HNI2385	U116929557	74550	15/08/2026	130,16
HNY5633	U117262417	74550	16/08/2026	130,16	HNZ6632	U117257687	74550	16/08/2026	130,16
HOG7221	A075048254	76331	19/08/2026	293,47	HOI0F91	U117341407	60503	15/08/2026	0,00
HPK1F31	U117317087	74550	16/08/2026	130,16	HQR3I77	U116878847	74550	15/08/2026	130,16
HRJ4215	U116945397	74630	15/08/2026	195,23	HRJ4215	U116945727	74710	15/08/2026	880,41
HRJ4215	U116946057	74710	15/08/2026	880,41	HRJ4215	U116946277	74630	15/08/2026	195,23
HRJ4215	U117226667	74710	15/08/2026	880,41	HRJ4215	U116888087	74550	15/08/2026	130,16
HRJ4215	U117209507	74630	15/08/2026	195,23	HTK3128	U117205547	60503	15/08/2026	293,47
HWO2C55	U117299377	60503	16/08/2026	293,47	ILZ6C24	U116950127	74550	15/08/2026	130,16
IOF8E15	A076195161	76252	19/08/2026	0,00	IOV6E73	Z147802154	50020	20/08/2026	586,94
IPD4A83	Z147793804	50020	20/08/2026	586,94	IQZ8E34	U117344587	56732	15/08/2026	0,00
ISZ8447	U117303117	74550	16/08/2026	130,16	ITG0B56	U117312907	74550	16/08/2026	130,16
IUY1G62	U116905807	74550	15/08/2026	130,16	IXB5E98	U117206867	60503	15/08/2026	293,47
IXQ2862	U117229857	60503	15/08/2026	293,47	IYH0208	U117222817	60503	15/08/2026	293,47
IZF6D24	U117072557	74550	15/08/2026	0,00	JAR3A97	U116840017	74550	14/08/2026	130,16
JBX5D45	Z147748364	50020	20/08/2026	260,32	JCK3D92	Z147771574	50020	20/08/2026	260,32
JDK2D11	U117182117	74550	15/08/2026	130,16	JEI0D06	U117342057	74550	15/08/2026	130,16
JEZ0H89	U117237117	56732	15/08/2026	130,16	JGE0H53	U117243387	60503	16/08/2026	293,47
JGI6343	U117357897	74710	08/08/2026	880,41	JGI6343	U117358007	74630	08/08/2026	195,23
JGN7E11	A073326354	76331	19/08/2026	293,47	JHA2A63	A076096643	55412	20/08/2026	195,23
JHS5016	U117247907	74630	16/08/2026	195,23	JHS5016	U117253397	74550	16/08/2026	130,16
JIY1251	Z147713384	50020	20/08/2026	260,32	JMD8959	A073529344	76332	20/08/2026	293,47
JSJ2G61	U116939237	74550	15/08/2026	130,16	JSM2H53	U116887537	74550	15/08/2026	130,16
JSM2H53	U117193007	74550	16/08/2026	130,16	JTQ7757	U117354377	60503	07/08/2026	293,47
JWN5712	U116940227	74630	15/08/2026	195,23	JWN5712	U116940667	60503	15/08/2026	293,47
JWN5712	U116947377	60503	15/08/2026	293,47	JWN5712	U116948147	74550	15/08/2026	130,16
JWN5712	U117338647	74550	15/08/2026	130,16	JZU7D55	U117351187	74550	06/08/2026	130,16
JZU7D55	U117358997	74550	08/08/2026	130,16	JZU7D55	U117362307	74630	09/08/2026	195,23
JZU7D55	U116888307	74550	15/08/2026	130,16	JZU7D55	U116955847	74630	15/08/2026	195,23
JZU7D55	U117348107	74550	15/08/2026	130,16	KEH7522	A076424624	51851	20/08/2026	195,23
KGL2D51	U117200817	74550	15/08/2026	130,16	KGX4530	U117239207	74550	16/08/2026	130,16
KHC4H12	U117311477	74550	16/08/2026	130,16	KHI2H43	U116957507	74550	15/08/2026	130,16
KHI2H43	U116961017	74550	15/08/2026	130,16	KHI2H43	U117288487	74630	16/08/2026	195,23
KKL5B07	U116876427	74550	15/08/2026	130,16	KMS4F93	Z147715914	50020	20/08/2026	586,94
KOB3F30	U117184207	74630	15/08/2026	195,23	KOB8748	U116947607	74550	15/08/2026	0,00
KPA8D65	U117307407	74550	16/08/2026	0,00	KPA8D65	U117307627	74550	16/08/2026	0,00
KPH9115	Z147725374	50020	20/08/2026	586,94	KPJ7E65	U117355477	74550	07/08/2026	0,00
KPO4715	U116968277	74630	15/08/2026	195,23	KQF9304	Z147758594	50020	20/08/2026	260,32
KRJ5839	U117356467	74550	08/08/2026	130,16	KRK2B07	U116964107	74550	15/08/2026	130,16
KVH5J22	Z147715034	50020	20/08/2026	586,94	KXL5E31	U117309277	74550	16/08/2026	130,16
LAR9F73	U116884457	74550	15/08/2026	130,16	LBC4C34	U117357347	74550	08/08/2026	130,16
LCY8G98	A076727899	67261	19/08/2026	195,23	LKW9136	U117264177	74550	16/08/2026	130,16
LLL3H80	Z147754084	50020	20/08/2026	260,32	LNN5B52	U116931647	74550	15/08/2026	130,16
LNR1B58	Z147806444	50020	20/08/2026	260,32	LOX5A72	U117254607	60503	16/08/2026	293,47
LPB1H06	U117343377	60503	15/08/2026	293,47	LPB1287	A076472050	54521	20/08/2026	195,23
LPG7F59	U116903377	74550	15/08/2026	0,00	LPS0E01	A076319545	55412	20/08/2026	195,23
LRD5J60	A076096856	55412	20/08/2026	195,23	LRI8499	U116935497	74550	15/08/2026	130,16
LSM7F51	U117225017	60503	15/08/2026	293,47	LSQ8J21	U116911187	56732	15/08/2026	130,16
LSW0463	U116947927	60503	15/08/2026	293,47	LTK9C09	Z147784664	50020	20/08/2026	260,32
LTM7A25	Z147791704	50020	20/08/2026	260,32	MBC2094	Z147798084	50020	20/08/2026	260,32
MCG2897	U117236237	74550	15/08/2026	130,16	MCG2897	U116894027	74550	15/08/2026	130,16
MDK8009	U116903267	74550	15/08/2026	130,16	MDK8009	U117237667	60503	15/08/2026	293,47
MES1007	U117283317	74550	16/08/2026	130,16	MFQ0154	U117199507	74550	15/08/2026	130,16
MFQ0154	U117201257	74550	15/08/2026	130,16	MFQ0154	U117191907	74550	16/08/2026	130,16
MFQ0154	U117096097	74550	16/08/2026	130,16	MFT5C86	U116896777	74550	15/08/2026	0,00
MGU6E21	U116876107	74550	15/08/2026	130,16	MHG5B76	U117340297	60503	15/08/2026	293,47
MKO8C08	U117240417	60503	16/08/2026	293,47	MMA2791	U116953317	60503	15/08/2026	293,47
MME6C87	Z147807214	50020	20/08/2026	260,32	MMH1817	Z147748914	50020	20/08/2026	260,32
MMZ2736	U116902497	74550	15/08/2026	130,16	MPQ3C36	Z147808974	50020	20/08/2026	260,32
MQF3B51	U117210277	60503	15/08/2026	293,47	MTY7474	U116816707	74550	14/08/2026	130,16
MWH4F71	U117239647	60503	16/08/2026	293,47	NCC0I69	U117224577	60503	15/08/2026	0,00
NDR1J79	U117182007	74630	15/08/2026	195,23	NHA3C99	U117263957	74550	16/08/2026	130,16
NHF7B57	U117160117	74550	16/08/2026	0,00	NJA3003	U117315767	74550	16/08/2026	130,16
NLX1F48	U117252297	74550	16/08/2026	130,16	NOE2J40	U117189607	74550	16/08/2026	130,16
NPK5244	Z147776414	50020	20/08/2026	260,32	NQG9976	U117243167	60503	16/08/2026	293,47
NRU1J22	A073175917	60501	19/08/2026	293,47	NSD1A18	U116916357	60503	15/08/2026	293,47
NTS8A18	U117336887	60503	15/08/2026	0,00	NUN8J02	Z147717454	50020	20/08/2026	586,94
NXY5313	A076491739	66532	06/08/2026	195,23	NYC9I42	U117287387	74550	16/08/2026	130,16
NYD8J20	U117246687	60503	16/08/2026	293,47	NYG2D13	U117333697	74550	15/08/2026	130,16
NYP4A95	U116953977	74550	15/08/2026	130,16	NZF8542	U116966407	74550	15/08/2026	130,16
NZI3C54	U116864987	74550	14/08/2026	130,16	ODL0F84	U117225787	60503	15/08/2026	293,47
ODW4G80	Z147727794	50020	20/08/2026	390,46	OGL9D08	A076610797	75870	20/08/2026	293,47
OHS3I38	A073528968	73662	20/08/2026	130,16	OHZ2J60	Z147731864	50020	20/08/2026	260,32
OHZ2J60	Z147773444	50020	20/08/2026	260,32	OKN6F16	A076841810	75870	14/08/2026	293,47
OLR3G05	U117240527	60503	16/08/2026	0,00	OLR3G05	U117240857	60503	16/08/2026	0,00
OLZ7611	U116605717	74630	13/08/2026	195,23	OLZ7611	U116934177	60503	15/08/2026	293,47
OLZ7611	U116938137	74630	15/08/2026	195,23	OLZ7611	U117334137	74550	15/08/2026	130,16
OLZ7611	U116938467	74550	15/08/2026	130,16	ONL3J39	Z147728454	50020	20/08/2026	586,94
OOY8J83	U117221717	60503	15/08/2026	293,47	OPC2C08	U117225907	56732	15/08/2026	130,16
OPD6D27	U116966737	74550	15/08/2026	130,16	OPL2179	Z147707664	50020	20/08/2026	586,94
OQN4995	U117283647	74550	16/08/2026	130,16	OQQ4C04	U117342607	60503	15/08/2026	293,47
OQW3D93	U117216877	74550	15/08/2026	130,16	OQX7969	U117258897	74550	16/08/2026	130,16
ORB4777	U116824507	74550	14/08/2026	130,16	ORM8F29	U117216007	74550	15/08/2026	130,16
ORR3624	Z147758924	50020	20/08/2026	390,46	OUC4212	U116902717	74550	15/08/2026	130,16
OUC4212	U117246907	74630	16/08/2026	195,23	OVO8J07	U117266047	74550	16/08/2026	130,16
OWK0E12	U117276277	74550	16/08/2026	130,16	OWO5J92	U116890617	74550	15/08/2026	130,16
OXE3J42	U117343607	56732	15/08/2026	130,16	OXM5469	U117243937	60503	16/08/2026	0,00
OYO2D23	Z147772344	50020	20/08/2026	586,94	PAJ2I51	Z147746274	50020	20/08/2026	586,94
PAM4H52	U117200707	74550	15/08/2026	130,16	PAR4B57	U117238877	74550	16/08/2026	130,16
PAS4883	A073326362	76331	19/08/2026	0,00	PDY0914	U116904037	74550	15/08/2026	130,16
PDZ0E99	U117234807	56732	15/08/2026	130,16	PGJ3B16	Z147734404	50020	20/08/2026	390,46
PHD1H81	U116962887	74630	15/08/2026	195,23	PHZ2D20	U116936707	74550	15/08/2026	130,16
PMC0H03	U116969157	74710	15/08/2026	880,41	PMT0B12	U117072997	74550	15/08/2026	130,16
PNX2J59	U117181237	74550	15/08/2026	130,16	POO0J82	U117091697	60503	16/08/2026	293,47
POS5601	U116954967	60503	15/08/2026	293,47	PPN8I08	U117203897	74710	15/08/2026	880,41
PPN8I08	U116910417	74710	15/08/2026	880,41	PPN8I08	U116910637	74710	15/08/2026	880,41
PPN8I08	U116910857	74710	15/08/2026	880,41	PPN8I08	U116935387	74550	15/08/2026	130,16
PPN8I08	U116935937	74550	15/08/2026	130,16	PQK8F80	U116890727	74630	15/08/2026	195,23
PQY2F90	U116874997	74550	15/08/2026	130,16	PRI4605	U117377037	74710	16/08/2026	880,41
PRI4605	U117304327	74630	16/08/2026	195,23	PRI4605	U117304657	74630	16/08/2026	195,23
PTE2F84	A070320711	75870	19/08/2026	0,00	PUB7610	U117214567	74550	15/08/2026	130,16
PUC0B01	U117359767	74550	08/08/2026	130,16	PUJ2015	U117269127	74550	16/08/2026	130,16
PUJ6H19	U117202247	74550	15/08/2026	130,16	PUK6E71	Z147731424	50020	20/08/2026	260,32
PUK7218	Z147741214	50020	20/08/2026	586,94	PUK8182	U116933737	74550	15/08/2026	130,16
PUU0J47	A075884150	55412	19/08/2026	195,23	PUV1I65	U117068927	74550	14/08/2026	130,16
PUY1A62	U117340307	74550	15/08/2026	130,16	PVC8G25	U117270007	60503	16/08/2026	0,00

PVM6J92	Z147748034	50020	20/08/2026	260,32	PVR4F11	Z147728784	50020	20/08/2026	260,32
PVR7H79	Z147782684	50020	20/08/2026	586,94	PWN0E77	Z147803704	50020	20/08/2026	586,94
PWT6G61	U116915587	60503	15/08/2026	293,47	PXA3C77	A076727830	67261	19/08/2026	195,23
PXD8J46	U116837707	74550	14/08/2026	130,16	PXR3D65	Z147791374	50020	20/08/2026	260,32
PXT1248	A073659981	51852	19/08/2026	0,00	PYC1H32	U116964977	74550	15/08/2026	130,16
PYC1H32	U116965197	74550	15/08/2026	130,16	PYF2857	U116930877	74550	15/08/2026	0,00
PYG1H09	U114002677	74710	24/07/2026	880,41	PYM7601	U116889307	74550	15/08/2026	130,16
PYO4B05	U117168917	74550	16/08/2026	130,16	PZB2J83	Z147765964	50020	20/08/2026	0,00
PZD3E06	Z147729664	50020	20/08/2026	586,94	PZJ4043	U117343267	74550	15/08/2026	0,00
PZS3865	A076319510	55412	20/08/2026	195,23	PZW6G51	U117216327	60503	15/08/2026	293,47
PZX3J35	U116821977	74550	14/08/2026	130,16	QAA2716	A073087104	75870	19/08/2026	293,47
QAE1H75	U117234587	74550	15/08/2026	130,16	QAF7A05	U117289257	60503	16/08/2026	293,47
QAR1305	Z147740004	50020	20/08/2026	260,32	QAR1305	Z147740114	50020	20/08/2026	260,32
QBQ0B06	U116965637	74550	15/08/2026	130,16	QCN0H70	U117309507	74550	16/08/2026	130,16
QCP0D02	U116893917	74550	15/08/2026	130,16	QDT9E00	U116961907	74550	15/08/2026	130,16
QIO6A23	U116864327	74550	14/08/2026	130,16	QIY7J24	U116952547	60503	15/08/2026	0,00
QIZ1A28	U116915707	60503	15/08/2026	293,47	QIZ1A28	U117220397	60503	15/08/2026	293,47
QJD6436	Z147736484	50020	20/08/2026	586,94	QMT3H62	U117271767	74550	16/08/2026	130,16
QMV6B72	A076610932	75870	20/08/2026	293,47	QMW3I40	U117337217	60503	15/08/2026	293,47
QMZ1A66	Z147718114	50020	20/08/2026	260,32	QNB5A40	U116919327	74550	15/08/2026	130,16
QND5H58	U117200377	74550	15/08/2026	130,16	QNF6J11	U117215557	60503	15/08/2026	293,47
QNI0B74	Z147747044	50020	20/08/2026	260,32	QNI1E92	A076526664	55500	20/08/2026	130,16
QNI8D51	U117226117	60503	15/08/2026	293,47	QNN2H69	U117239097	74550	16/08/2026	0,00
QNN3050	U116936817	74550	15/08/2026	130,16	QNS8F05	U117262527	60503	16/08/2026	293,47
QNT0587	A073112613	72340	19/08/2026	130,16	QNV7594	Z147715694	50020	20/08/2026	260,32
QNX0J79	U116916807	74550	15/08/2026	130,16	QOC5F21	U116878957	74550	15/08/2026	130,16
QOE1A18	U116942537	74550	15/08/2026	130,16	QOE8A65	U116860037	74550	14/08/2026	130,16
QOH9A44	U117267037	74550	16/08/2026	130,16	QOK5E20	Z147715704	50020	20/08/2026	260,32
QOM7I73	U117197957	74550	16/08/2026	130,16	QOQ4F69	U117241297	60503	16/08/2026	293,47
QOX6D93	U116838917	74550	14/08/2026	0,00	QOX9J36	Z147784004	50020	20/08/2026	260,32
QPB3E96	U116901407	74630	15/08/2026	0,00	QPC6046	U116905467	74550	15/08/2026	130,16
QPC7E64	A076560935	76252	19/08/2026	293,47	QPK4B20	U117297617	74550	16/08/2026	130,16
QPR0H68	U116945947	74550	15/08/2026	130,16	QPY1E52	U116946827	74550	15/08/2026	130,16
QQA0211	A076861358	57030	19/08/2026	0,00	QQE4H49	U117288607	74710	16/08/2026	0,00
QQG0A59	A073529115	75870	20/08/2026	293,47	QQH4C57	U117227437	56732	15/08/2026	130,16
QQJ0H70	U117316317	74550	16/08/2026	130,16	QQN8F61	U117263847	60503	16/08/2026	293,47
QQN8I32	U116920427	74550	15/08/2026	130,16	QQS8F91	Z147766954	50020	20/08/2026	0,00
QQS8F91	Z147788404	50020	20/08/2026	0,00	QRE2E18	Z147709974	50020	20/08/2026	0,00
QRL3D12	U116951557	74550	15/08/2026	130,16	QSO4I30	A076195129	60174	19/08/2026	293,47
QSO5B60	U116928907	74550	15/08/2026	130,16	QSO6F21	Z147744954	50020	20/08/2026	260,32
QSO9A08	Z147758154	50020	20/08/2026	586,94	QSP0I89	U116907007	74550	15/08/2026	0,00
QSP1A19	A076727902	76331	19/08/2026	293,47	QSP9J40	A073288843	59670	19/08/2026	1.467,35
QSR8I37	Z147764534	50020	20/08/2026	260,32	QSS6B28	U116936607	74550	15/08/2026	130,16
QST3J12	U116958707	74630	15/08/2026	195,23	QST5B36	U117177827	74550	16/08/2026	130,16
QST5I71	Z147764754	50020	20/08/2026	260,32	QSU0B40	U117122057	60503	16/08/2026	293,47
QSU1I56	U116951007	74550	15/08/2026	0,00	QSU2H26	U117149447	74550	16/08/2026	130,16
QSU9J99	Z147719214	50020	20/08/2026	260,32	QSV6H78	U116894137	74550	15/08/2026	130,16
QSV9A28	Z147761674	50020	20/08/2026	0,00	QSX1J72	U116907997	74550	15/08/2026	0,00
QSX2A10	Z147788734	50020	20/08/2026	586,94	QSY4I74	U116924277	74550	15/08/2026	130,16
QSY8J27	U117229417	60503	15/08/2026	293,47	QSZ2J34	A076844887	57030	20/08/2026	0,00
QSZ5A58	U117187067	74550	15/08/2026	130,16	QSZ6J26	U117222377	60503	15/08/2026	293,47
QTO0A03	U117269787	74550	16/08/2026	130,16	QTZ4I61	U116892607	74550	15/08/2026	130,16
QUA6J42	U117328307	60503	15/08/2026	293,47	QUC6E37	U116839687	74550	14/08/2026	130,16
QUG2B06	U117209947	74550	15/08/2026	130,16	QUG9A90	U117193777	74550	16/08/2026	130,16
QUS7F97	A073529140	76332	20/08/2026	293,47	QUU1E36	Z147751444	50020	20/08/2026	0,00
QUV6B87	Z147709754	50020	20/08/2026	260,32	QUV6D57	U116875547	74550	15/08/2026	130,16
QUV9D87	U117285627	74550	16/08/2026	130,16	QUW6D84	U117217867	74550	15/08/2026	130,16
QUY8H27	A070320690	55500	19/08/2026	0,00	QWN5A47	U116800637	74550	14/08/2026	130,16
QWN5A47	Z147774004	50020	20/08/2026	260,32	QWT3A29	U117210607	74550	15/08/2026	130,16
QWU9A05	U117214127	74550	15/08/2026	0,00	QWU9A05	U117214237	60503	15/08/2026	0,00
QWV3C14	U116874227	74550	15/08/2026	130,16	QWX6C59	Z147801054	50020	20/08/2026	260,32
QWZ9I29	Z147734394	50020	20/08/2026	260,32	QXB8I29	Z147721854	50020	20/08/2026	390,46
QXD3B90	U117194007	74550	16/08/2026	130,16	QXD3B90	U117194107	74630	16/08/2026	195,23
QXD3B90	U117194217	74550	16/08/2026	130,16	QXI0D38	U117072117	74550	15/08/2026	130,16
QXJ2B45	A075884214	55412	19/08/2026	195,23	QXM1D56	A076861420	57030	19/08/2026	130,16
QXO2B80	U117236897	60503	15/08/2026	293,47	QXP5D22	U116855527	74550	14/08/2026	130,16
QXP5D22	U117233597	74550	15/08/2026	130,16	QXP5D22	U116936377	74550	15/08/2026	130,16
QXR4D80	A076096961	55412	20/08/2026	195,23	QXR6A94	A073670241	76331	19/08/2026	293,47
QXS5J55	U116846947	74550	14/08/2026	130,16	QXU5I05	Z147803694	50020	20/08/2026	260,32
QXX5C70	U117197407	74630	16/08/2026	0,00	QXX5F87	A075007531	75870	20/08/2026	293,47
QXY7G43	U117233487	74550	15/08/2026	130,16	QYO5J40	Z147772124	50020	20/08/2026	260,32
QYY8I99	Z147756284	50020	20/08/2026	260,32	QYZ4J32	U117344037	74550	15/08/2026	130,16
QZH0H77	A073356334	55500	19/08/2026	0,00	RAA3D57	U116954417	74550	15/08/2026	130,16
RAC4C39	U117209287	60503	15/08/2026	293,47	RAN4D17	U117183987	74550	15/08/2026	130,16
RAS9I53	U117072337	74550	15/08/2026	130,16	RBA1D30	U116946507	74550	15/08/2026	130,16
RBF9J80	Z147710964	50020	20/08/2026	390,46	RBK7F39	Z147783784	50020	20/08/2026	586,94
RBN0A67	U117278147	60503	16/08/2026	293,47	RCF7D20	Z147750904	50020	20/08/2026	260,32
RCI8F37	U117010407	74630	14/08/2026	195,23	RCY8C22	U117235907	60503	15/08/2026	293,47
REP6I17	U117348767	74550	15/08/2026	0,00	REW9H99	U116883247	74550	15/08/2026	130,16
RFA1I93	A073356369	54521	19/08/2026	195,23	RFA5F54	A076096783	55412	20/08/2026	195,23
RFB3H04	A070320720	75870	20/08/2026	293,47	RFC5F24	U116844747	74550	14/08/2026	130,16
RFF7A75	U116936157	74550	15/08/2026	130,16	RFG4E24	U117340517	74550	15/08/2026	130,16
RFL5D83	A076526621	55500	20/08/2026	130,16	RFN3H86	U117258457	60503	16/08/2026	0,00
RFS1A86	U116937587	74550	15/08/2026	130,16	RFV0C56	U117231407	74550	15/08/2026	130,16
RHA9J94	Z147745174	50020	20/08/2026	260,32	RHA9J94	Z147794894	50020	20/08/2026	586,94
RHC2J03	U117230187	74550	15/08/2026	130,16	RHH9C85	U117269907	74550	16/08/2026	130,16
RHM1F15	Z147779604	50020	20/08/2026	260,32	RHP7F35	Z147790714	50020	20/08/2026	260,32
RHV9D16	Z147749684	50020	20/08/2026	260,32	RIY9I64	Z147721204	50020	20/08/2026	260,32
RIZ2G67	Z147753204	50020	20/08/2026	260,32	RIZ3B33	U117212147	74630	15/08/2026	195,23
RJI0H35	Z147761454	50020	20/08/2026	260,32	RJI3C69	U117285187	74550	16/08/2026	0,00
RJK6A29	U116897107	74550	15/08/2026	130,16	RJM1B00	Z147754524	50020	20/08/2026	260,32
RJM1B00	A073529395	76332	20/08/2026	293,47	RJW1I08	Z147729774	50020	20/08/2026	260,32
RKN9F19	U116939127	74630	15/08/2026	195,23	RKQ7J09	U117207207	60503	15/08/2026	293,47
RLH0G10	U116968717	74550	15/08/2026	130,16	RLM0D41	U117299927	74550	16/08/2026	130,16
RLM7E60	U116930217	74550	15/08/2026	130,16	RLO2A69	U116914267	60503	15/08/2026	293,47
RLV1I54	Z147786104	50020	20/08/2026	260,32	RLV2A93	A076096970	55412	20/08/2026	195,23
RMF9C64	A076319421	55412	20/08/2026	0,00	RMG2E31	U117232937	56732	15/08/2026	130,16
RMG5J97	U117196087	74630	16/08/2026	195,23	RMK1H66	Z147764204	50020	20/08/2026	586,94
RMM9F54	U117235577	74550	15/08/2026	130,16	RMN3E16	U117260767	74550	16/08/2026	130,16
RMN3E77	U116919107	60503	15/08/2026	293,47	RMT4I63	U117226777	56732	15/08/2026	130,16
RMW3A60	U116857507	74550	14/08/2026	130,16	RMX7I65	Z147793684	50020	20/08/2026	260,32
RNA1F96	U117338537	74550	15/08/2026	130,16	RNA1F96	U116948367	60503	15/08/2026	293,47
RND4A86	U117198947	74550	15/08/2026	130,16	RNG0E85	A076096660	55412	20/08/2026	195,23
RNK9J46	Z147752764	50020	20/08/2026	586,94	RNL6D48	Z147758704	50020	20/08/2026	260,32
RNM7J22	U117226557	56732	15/08/2026	0,00	RNO3D25	U117349207	74550	15/08/2026	0,00
RNT7J13	Z147792254	50020	20/08/2026	260,32	RNW8H95	U116886877	74550	15/08/2026	130,16
RNX6A25	U116911307	74630	15/08/2026	195,23	RNZ1C86	U116909977	74550	15/08/2026	130,16
RNZ1C86	U117190697	74550	16/08/2026	130,16	RNZ4G59	A075884290	55412	19/08/2026	195,23
ROJ3B38	Z147747814	50020	20/08/2026	390,46	RST9F99	U116918667	74550	15/08/2026	130,16
RST9F99	U116918997	74550	15/08/2026	130,16	RSW1D54	U116833857	74550	14/08/2026	0,00
RTA3G18	U117227007	74550	15/08/2026	130,16	RTK5G07	U113120697	74550	22/07/2026	130,16
RTL9F48	A076526656	55417	20/08/2026	195,23	RTM1D98	A076611025	75870	20/08/2026	293,47
RTQ3F49	Z147741544	50020	20/08/2026	586,94	RTS3B79	U116895017	74550	15/08/2026	130,16
RTU7A31	A076319561	55412	20/08/2026	195,23	RTZ3D83	U116918227	74550	15/08/2026	130,16
RTZ9H04	A076861382	57030	19/08/2026	0,00	RUA3F74	Z147722304	50020	20/08/2026	586,94
RUB8I08	U117072777	74550	15/08/2026	130,16	RUC3A59	U116962557	74550	15/08/2026	130,16
RUC6A93	U117336337	60503	15/08/2026	293,47	RUD4A64	Z147721414	50020	20/08/2026	260,32
RUE3I20	U117222707	56732	15/08/2026	0,00	RUG0G30	U117193117	74550	16/08/2026	130,16
RUH0C90	A071344819	76331	20/08/2026	293,47	RUI3A10	U117209177	74550	15/08/2026	130,16
RUK8G22	U116848927	74550	14/08/2026	130,16	RUL3J44	Z147752984	50020	20/08/2026	260,32
RUO4A25	Z147760024	50020	20/08/2026	586,94	RUR3D76	U117280127	60503	16/08/2026	293,47
RUR9G82	A070046903	55500	15/08/2026	130,16	RUT4I92	A076560897	76252	19/08/2026	293,47
RVF9J77	Z147743854	50020	20/08/2026	260,32	RVH9I91	Z147804684	50020	20/08/2026	260,32
RVM2G36	Z147796874	50020	20/08/2026	260,32	RVN5E96	Z147781694	50020	20/08/2026	260,32
RVO3I05	U117229197	74550	15/08/2026	130,16	RVS5H50	U116876757	74550	15/08/2026	130,16
RVT2A27	Z147728234	50020	20/08/2026	260,32	RVV5G07	A076861587	55414	19/08/2026	195,23
RVV7G13	A076424616	76331	20/08/2026	293,47	RVY1C81	U116884907	74550	15/08/2026	130,16
RVY3E83	U116898427	74550	15/08/2026	0,00	RVZ4I23	Z147750894	50020	20/08/2026	260,32
RWI3G77	U116889517	74630	15/08/2026	195,23	RYR1D12	U116876977	74630	15/08/2026	195,23
RYV6D71	Z147744404	50020	20/08/2026	260,32	SBX7E46	U117041317	74630	14/08/2026	195,23
SCD5F88	Z147726704	50020	20/08/2026	586,94	SCN1J48	A076703043	60501	19/08/2026	293,47
SCS9J31	U117268357	74550	16/08/2026	130,16	SCY7G82	U117354157	74550	07/08/2026	130,16
SDI1A01	Z147709424	50020	20/08/2026	260,32	SDL0J60	U114882897	74550	31/07/2026	130,16
SDL7D83	U116967837	74550	15/08/2026	130,16	SDM5D37	U116916687	60503	15/08/2026	0,00
SDX0E53	U116906127	74550	15/08/2026	130,16	SDX9B76	Z147768274	50020	20/08/2026	0,00
SDY3C60	Z147791154	50020	20/08/2026	586,94	SEA3F35	U116897007	74550	15/08/2026	130,16
SEE1J70	Z147725044	50020	20/08/2026	0,00	SEG1F46	U117219187	74630	15/08/2026	195,23
SEI1E96	Z147767724	50020	20/08/2026	0,00	SEI1E96	Z147775094	50020	20/08/2026	0,00
SEI5H66	Z147712174	50020	20/08/2026	390,46	SEK1C88	Z147769924	50020	20/08/2026	260,32
SEL6J87	U116875327	74550	15/08/2026	0,00	SEQ3F03	Z147778614	50020	20/08/2026	260,32
SEZ3A03	Z147767834	50020	20/08/2026	0,00	SFG5J64	A076526613	55500	20/08/2026	130,16
SFH1F05	Z147806114	50020	20/08/2026	260,32	SFX1C00	Z147749794	50020	20/08/2026	390,46
SGB4B74	U116869057	74550	14/08/2026	130,16	SGG2I45	Z147742754	50020	20/08/2026	260,32
SHC5C38	A071164780	76331	19/08/2026	293,47	SHD5H19	Z147743304	50020	20/08/2026	260,32
SHE3E03	A076610860	75870	20/08/2026	293,47	SHF8A06	Z147723504	50020	20/08/2026	260,32
SHG9G20	A076472017	55500	19/08/2026	130,16	SHJ4J53	A073670268	55500	19/08/2026	0,00
SHL5I99	U116925927	74550	15/08/2026	130,16	SHM7E23	Z147764644	50020	20/08/2026	586,94
SHO4A99	U116944407	74630	15/08/2026	0,00	SHS0B35	Z147774764	50020	20/08/2026	260,32
SHS8A74	Z147794234	50020	20/08/2026	260,32	SHV7B37	Z147787304	50020	20/08/2026	260,32
SHY0B59	Z147769484	50020	20/08/2026	260,32	SIC2A12	A075007485	76331	20/08/2026	293,47
SIE4C61	U116949577	60503	15/08/2026	293,47	SIF4A23	U117242507	60503	16/08/2026	293,47
SIG8I67	Z147778284	50020	20/08/2026	260,32	SIH0E07	Z147757934	50020	20/08/2026	0,00
SIH3D38	U117264617	56732	16/08/2026	0,00	SIH4E64	U117210057	60503	15/08/2026	293,47
SIJ2J55	Z147745284	50020	20/08/2026	260,32	SIK1A46	U117261097	74550	16/08/2026	130,16
SIK6J90	U117218307	60503	15/08/2026	293,47	SIN8C46	U117314777	74550	16/08/2026	0,00
SIQ0I55	Z147728564	50020	20/08/2026	586,94	SIU0C18	U117257137	74550	16/08/2026	0,00
SIX4J69	U117070797	74550	15/08/2026	130,16	SIX7E07	U117356027	74550	07/08/2026	130,16
SIY3I93	A076319588	55412	20/08/2026	0,00	SJH0I85	A073529310	76332	20/08/2026	293,47
SJI4E49	Z147710084	50020	20/08/2026	0,00	SME4G44	Z147800064	50020	20/08/2026	260,32
SME4G44	Z147806224	50020	20/08/2026	260,32	SMK4G69	U117216767	74550	15/08/2026	130,16
SNI7D67	Z147746384	50020	20/08/2026	390,46	SPL3J82	U117216987	74630	15/08/2026	0,00

SPL7G16	Z147753094	50020	20/08/2026	260,32
SPS5G68	U117347777	74550	15/08/2026	130,16
SQW4E52	U117349867	74550	15/08/2026	130,16
SRO1C04	Z147762554	50020	20/08/2026	260,32
SSM2B70	A076861307	55413	19/08/2026	195,23
SSR2I23	A076319820	55412	20/08/2026	195,23
SSR7I43	Z147759694	50020	20/08/2026	260,32
SST8B98	U117079157	57463	15/08/2026	130,16
SSU1I49	Z147749354	50020	20/08/2026	260,32
SSV2H07	U116881157	60503	15/08/2026	293,47
SSV5J00	U116915697	60503	15/08/2026	293,47
SSW1C93	Z147722954	50020	20/08/2026	260,32
SSW6A19	Z147767174	50020	20/08/2026	586,94
SSY6F26	U117201037	74550	15/08/2026	0,00
SSZ4G27	Z147777304	50020	20/08/2026	0,00
SSZ9H76	U117084987	74550	16/08/2026	0,00
STA3E74	U117219627	74550	15/08/2026	130,16
STB9A79	U117209397	60503	15/08/2026	293,47
STE0J22	U116907117	74550	15/08/2026	130,16
STE9F35	U117328417	74550	15/08/2026	0,00
STF2B17	U116892817	60503	15/08/2026	0,00
STF3A98	Z147754964	50020	20/08/2026	260,32
STF3A98	Z147802924	50020	20/08/2026	260,32
STG0J18	Z147792364	50020	20/08/2026	260,32
STG9H51	U117351627	74630	06/08/2026	195,23
STH9D11	U116946167	74550	15/08/2026	130,16
STI1I01	U117186627	74550	15/08/2026	130,16
STI7E35	U116943527	60503	15/08/2026	293,47
STK0F97	U117343927	74550	15/08/2026	130,16
STL2C96	A076861226	57030	19/08/2026	130,16
STN4J36	A076598657	57030	13/08/2026	130,16
STP0B21	Z147771684	50020	20/08/2026	390,46
STP8H01	U117218747	74550	15/08/2026	130,16
STQ7I99	Z147728014	50020	20/08/2026	260,32
STQ9G31	U117257907	74550	16/08/2026	0,00
STR5J15	A075007469	75870	20/08/2026	293,47
STS0B23	U117224027	74550	15/08/2026	0,00
STS7C19	U117055407	56732	14/08/2026	130,16
STS9A19	U117278257	74550	16/08/2026	0,00
STU6B56	U117246357	60503	16/08/2026	293,47
STV3G22	Z147738684	50020	20/08/2026	260,32
STX3D23	U116824617	74550	14/08/2026	130,16
STY9D77	Z147785764	50020	20/08/2026	260,32
STZ9H08	U116905357	74550	15/08/2026	130,16
SUA2J11	Z147782804	50020	20/08/2026	586,94
SUA6A29	U117073657	74550	15/08/2026	130,16
SUB8H16	U116918777	74550	15/08/2026	130,16
SUC5D22	Z147725924	50020	20/08/2026	0,00
SUE0F51	Z147785654	50020	20/08/2026	260,32
SUE8C68	U117120627	74550	16/08/2026	0,00
SUF5A43	U117313457	74550	16/08/2026	130,16
SUF9J28	U116913057	74550	15/08/2026	130,16
SUI5A30	U117291347	74550	16/08/2026	130,16
SUK0F60	Z147719984	50020	20/08/2026	260,32
SUL8D05	U117259337	74550	16/08/2026	130,16
SUM5C98	U116895237	74550	15/08/2026	130,16
SUN4E59	A073670250	76332	19/08/2026	293,47
SUN8F51	U117281447	74550	16/08/2026	130,16
SUO4G83	U117206537	56732	15/08/2026	130,16
SUO9B46	U117212587	56732	15/08/2026	130,16
SUP5G28	Z147747924	50020	20/08/2026	586,94
SUP8I39	U117198507	74550	16/08/2026	130,16
SUQ0I46	Z147754204	50020	20/08/2026	260,32
SUR3A02	A076319502	55412	20/08/2026	195,23
SUT6E89	Z147767504	50020	20/08/2026	390,46
SUU7F94	Z147777294	50020	20/08/2026	260,32
SUV1C92	Z147712504	50020	20/08/2026	260,32
SUV5E24	Z147756944	50020	20/08/2026	260,32
SUX3A95	Z147770704	50020	20/08/2026	260,32
SUY4B77	U117212807	74550	15/08/2026	130,16
SVA6A31	U116874777	74550	15/08/2026	130,16
SVB3B77	U116959697	74630	15/08/2026	195,23
SVD8A75	Z147741324	50020	20/08/2026	0,00
SVF5J23	A076844950	57030	20/08/2026	0,00
SVH8H30	Z147730004	50020	20/08/2026	260,32
SVI3J46	Z147778944	50020	20/08/2026	260,32
SVJ2J31	U117221507	74550	15/08/2026	130,16
SVJ4J85	U117226997	74550	15/08/2026	130,16
SVK5F97	U116901177	74550	15/08/2026	0,00
SVK5J40	U117261427	74550	16/08/2026	0,00
SVM0E37	Z147710744	50020	20/08/2026	260,32
SVM4D76	U117184097	74550	15/08/2026	130,16
SVM8E76	A076727791	55414	19/08/2026	0,00
SVN0B63	U117237557	74550	15/08/2026	130,16
SVP1J08	U116928567	74550	15/08/2026	0,00
SVP9H18	Z147808094	50020	20/08/2026	260,32
SVQ4D99	U117327317	74550	15/08/2026	130,16
SVQ5I65	U117276497	60503	16/08/2026	293,47
SVS9B71	Z147792804	50020	20/08/2026	0,00
SVV7A34	U116816257	74550	14/08/2026	130,16
SVX4C48	U116635087	74550	13/08/2026	130,16
SVY7C74	U116908987	74550	15/08/2026	130,16
SVZ0J23	Z147769704	50020	20/08/2026	0,00
SVZ4J89	U116883577	74550	15/08/2026	130,16
SVZ5I30	U116968607	74550	15/08/2026	130,16
SVZ5I30	U117373297	74710	16/08/2026	880,41
SVZ8J26	U116856957	74550	14/08/2026	130,16
SWA7F60	U116873897	74550	15/08/2026	130,16
SWB5A52	Z147750564	50020	20/08/2026	0,00
SWB5A52	Z147787964	50020	20/08/2026	0,00
SWC5B15	U116882477	74550	15/08/2026	130,16
SWD3H94	U117184317	74550	15/08/2026	130,16
SWF2J48	U117332377	56732	15/08/2026	130,16
SWF8J73	Z147799074	50020	20/08/2026	260,32
SWH4H18	Z147737034	50020	20/08/2026	260,32
SWL7G10	Z147439604	50020	10/08/2026	260,32
SWM3I47	U117349097	74550	15/08/2026	130,16
SWM3I47	Z147781144	50020	20/08/2026	260,32
SWM6A87	Z147773774	50020	20/08/2026	586,94
SWN7B77	Z147744074	50020	20/08/2026	260,32
SWP6I48	U117211927	74550	15/08/2026	130,16
SWR6G29	Z147737364	50020	20/08/2026	260,32
SWS1E16	U117348987	74550	15/08/2026	0,00
SWS2H15	Z147724714	50020	20/08/2026	0,00
SWS5C55	Z147784224	50020	20/08/2026	260,32
SWT5F75	Z147796984	50020	20/08/2026	260,32
SWV6A15	U117228427	74550	15/08/2026	130,16
SWV8A50	A073017343	75870	20/08/2026	293,47
SWW6C60	Z147800404	50020	20/08/2026	260,32
SWX0C23	U117249327	60503	16/08/2026	293,47
SWX8A66	Z147804354	50020	20/08/2026	260,32
SWZ0B91	Z147780374	50020	20/08/2026	260,32
SWZ4H76	Z147727244	50020	20/08/2026	260,32
SXC2C78	U117193667	74550	16/08/2026	130,16
SXK4G04	U116655007	74550	11/08/2026	130,16
SXU3D53	U117068157	74550	14/08/2026	130,16
SYA5J19	Z147777514	50020	20/08/2026	0,00
SYB1B79	A076096708	55412	20/08/2026	0,00
SYC9B37	U117243507	60503	16/08/2026	293,47
SYI8I60	Z147735714	50020	20/08/2026	260,32
SYM2H56	U116802397	60503	14/08/2026	293,47
SYM7I56	U116887107	74550	15/08/2026	130,16
SYN0I42	Z147782134	50020	20/08/2026	586,94
SYS1G29	Z147737704	50020	20/08/2026	0,00
SYU0A15	Z147770804	50020	20/08/2026	260,32
SYZ6G73	U117183217	74550	15/08/2026	0,00
SZQ6F04	Z147796324	50020	20/08/2026	390,46
TAK1I20	Z147755734	50020	20/08/2026	0,00
TAR3G29	U116924507	74550	15/08/2026	130,16
TBE0G29	A076861528	57030	19/08/2026	0,00
TBF3D33	U117014587	74550	14/08/2026	130,16
TBI7G30	Z147732524	50020	20/08/2026	0,00
TBK1A96	Z147721634	50020	20/08/2026	0,00
TBL8H56	U117152637	74550	16/08/2026	130,16
TBM1H12	Z147747594	50020	20/08/2026	0,00
TBN2I72	U116905797	74550	15/08/2026	0,00
TBR9E68	Z147733304	50020	20/08/2026	260,32
TBS0J39	Z147715804	50020	20/08/2026	390,46
TBX1F05	Z147754414	50020	20/08/2026	260,32
TCB3B25	U117237777	60503	15/08/2026	293,47
TCB6F65	A076526702	55500	20/08/2026	130,16
TCB8F74	Z147766184	50020	20/08/2026	0,00
TCC5C29	U117265717	60503	16/08/2026	293,47
TCD0G53	Z147708324	50020	20/08/2026	260,32
TCG7I08	U116951337	60503	15/08/2026	293,47
TCJ6F54	U117291677	56732	16/08/2026	130,16
TCO8E61	Z147752434	50020	20/08/2026	390,46
TCO8F51	Z147794124	50020	20/08/2026	260,32
TCR7B29	Z147718664	50020	20/08/2026	260,32
TCV0I70	Z147712284	50020	20/08/2026	260,32
TCW1C74	Z147777184	50020	20/08/2026	260,32

SPR5H60	A074624154	58196	19/08/2026	880,41
SPT5G22	U117350967	74550	06/08/2026	130,16
SRC9C18	Z147715364	50020	20/08/2026	260,32
SSJ2I36	Z147757494	50020	20/08/2026	0,00
SSN3D41	Z147755844	50020	20/08/2026	390,46
SSR7I43	Z147759474	50020	20/08/2026	260,32
SST4I78	A075132468	60501	18/08/2026	0,00
SSU0G40	Z147760354	50020	20/08/2026	586,94
SSU2B02	Z147789944	50020	20/08/2026	0,00
SSV4F22	Z147744844	50020	20/08/2026	586,94
SSV7E01	Z147728904	50020	20/08/2026	390,46
SSW3A87	A075492294	55500	19/08/2026	130,16
SSW7D45	U116927687	74550	15/08/2026	130,16
SSY9G26	A074644538	76331	19/08/2026	293,47
SSZ4G27	Z147789394	50020	20/08/2026	0,00
STA0E10	Z147734724	50020	20/08/2026	586,94
STA3F40	U117144057	74550	16/08/2026	130,16
STD9E97	A073326389	76331	19/08/2026	0,00
STE1C08	Z147751554	50020	20/08/2026	586,94
STE9I21	Z147806994	50020	20/08/2026	260,32
STF2B17	U117342827	74550	15/08/2026	0,00
STF3A98	Z147755404	50020	20/08/2026	260,32
STF3B38	A073529204	75870	20/08/2026	293,47
STG9A00	Z147803254	50020	20/08/2026	260,32
STH5H80	Z147783014	50020	20/08/2026	0,00
STI0A38	Z147800834	50020	20/08/2026	260,32
STI7E35	U116943417	60503	15/08/2026	293,47
STJ4I69	U116964867	74550	15/08/2026	130,16
STK2E72	Z147723394	50020	20/08/2026	0,00
STM4A65	U117331607	56732	15/08/2026	130,16
STN6C19	U116933627	74630	15/08/2026	195,23
STP8H01	U117218637	60503	15/08/2026	293,47
STQ3C61	Z147747374	50020	20/08/2026	390,46
STQ8A03	A076443637	76331	20/08/2026	293,47
STR5A75	Z147808644	50020	20/08/2026	260,32
STR9J83	Z147719324	50020	20/08/2026	260,32
STS6B78	A076789541	60501	20/08/2026	293,47
STS8J44	U116921417	74550	15/08/2026	0,00
STS9A19	U117086207	74550	16/08/2026	0,00
STU7B28	U117332267	56732	15/08/2026	130,16
STW9I81	U117345577	74550	15/08/2026	130,16
STX5C45	A076195242	76332	20/08/2026	293,47
STZ4F60	U117181897	74550	15/08/2026	130,16
SUA1H20	U117231067	56732	15/08/2026	130,16
SUA4D23	U117196307	74550	16/08/2026	130,16
SUA9F85	Z147737474	50020	20/08/2026	586,94
SUC0F28	U116948707	74550	15/08/2026	130,16
SUD9E86	Z147759144	50020	20/08/2026	260,32
SUE6C26	A076844917	57030	20/08/2026	130,16
SUE9F58	U116820547	60503	14/08/2026	293,47
SUF9J28	U116906787	74550	15/08/2026	130,16
SUH5H51	Z147721304	50020	20/08/2026	260,32
SUJ2J10	U117283537	74630	16/08/2026	195,23
SUK7C95	U117336997	60503	15/08/2026	293,47
SUL9A06	Z147799954	50020	20/08/2026	260,32
SUN1G35	Z147769594	50020	20/08/2026	260,32
SUN6E78	U116956617	74550	15/08/2026	130,16
SUO0J31	U117089387	74550	16/08/2026	130,16
SUO4G83	U117207197	60503	15/08/2026	293,47
SUP5G28	Z147741874	50020	20/08/2026	586,94
SUP5G66	Z147772784	50020	20/08/2026	260,32
SUQ0A74	Z147786424	50020	20/08/2026	260,32
SUQ6D86	U116900077	74550	15/08/2026	0,00
SUS5I77	Z147794904	50020	20/08/2026	260,32
SUU3I09	Z147719434	50020	20/08/2026	260,32
SUV0D52	Z147792584	50020	20/08/2026	260,32
SUV1C92	Z147718004	50020	20/08/2026	390,46
SUW8E07	U117352837	74550	06/08/2026	130,16
SUX8G45	Z147727024	50020	20/08/2026	390,46
SVA4C30	U116892927	74550	15/08/2026	0,00
SVA8F15	U117328087	74550	15/08/2026	130,16
SVB5F48	Z147776524	50020	20/08/2026	0,00
SVD9A37	U117199387	74550	15/08/2026	130,16
SVG2G07	A076096830	55412	20/08/2026	195,23
SVI3B04	Z147762884	50020	20/08/2026	260,32
SVI6H43	U116876207	74550	15/08/2026	0,00
SVJ2J31	U117227767	74550	15/08/2026	130,16
SVK3J41	U117284307	74550	16/08/2026	0,00
SVK5I47	U117217427	74550	15/08/2026	0,00
SVK9G17	U117252307	74550	16/08/2026	130,16
SVM0J26	Z147802704	50020	20/08/2026	260,32
SVM7G08	U117184977	74550	15/08/2026	130,16
SVN0B43	A076096767	55412	20/08/2026	195,23
SVN3B41	Z147732304	50020	20/08/2026	0,00
SVP9H18	Z147807984	50020	20/08/2026	260,32
SVQ2C43	U116894687	74550	15/08/2026	0,00
SVQ5B78	A070320630	76331	19/08/2026	293,47
SVR2I93	U117253837	60503	16/08/2026	293,47
SVT8B38	U117267477	74550	16/08/2026	130,16
SVW7I20	U117296627	60503	16/08/2026	293,47
SVY3E43	Z147768164	50020	20/08/2026	390,46
SVZ0J23	Z147742094	50020	20/08/2026	0,00
SVZ2I44	A076195200	73400	19/08/2026	0,00
SVZ5I30	U116967617	74550	15/08/2026	130,16
SVZ5I30	U117095987	74630	16/08/2026	195,23
SVZ5I30	U117293437	74630	16/08/2026	195,23
SWA0A85	U117281887	56732	16/08/2026	130,16
SWB0C21	Z147805674	50020	20/08/2026	260,32
SWB5A52	Z147766404	50020	20/08/2026	0,00
SWC4A15	Z147771024	50020	20/08/2026	260,32
SWC8F25	U117361087	60503	09/08/2026	0,00
SWE6F64	Z147792144	50020	20/08/2026	260,32
SWF5G59	U117246467	60503	16/08/2026	293,47
SWH4A71	A073356350	54521	19/08/2026	195,23
SWL0E04	Z147708654	50020	20/08/2026	260,32
SWM2C84	U116867187	74550	14/08/2026	130,16
SWM3I47	Z147738244	50020	20/08/2026	260,32
SWM5F61	U117351847	74550	06/08/2026	130,16
SWN5J80	A073528925	75870	20/08/2026	293,47
SWO7H43	U116878737	74550	15/08/2026	130,16
SWQ7J83	Z147761124	50020	20/08/2026	260,32
SWS0E99	U117238007	60503	15/08/2026	293,47
SWS1E46	U116917127	74550	15/08/2026	130,16
SWS5C55	Z147766734	50020	20/08/2026	260,32
SWS8I70	U116913717	74550	15/08/2026	130,16
SWT9E12	U117182447	74630	15/08/2026	195,23
SWV8A50	A073017335	66020	20/08/2026	293,47
SWW1B22	U116893707	74550	15/08/2026	130,16
SWW6I28	A073326370	76331	19/08/2026	293,47
SWX7C71	U117228867	74550	15/08/2026	130,16
SWY2C22	Z147744184	50020	20/08/2026	0,00
SWZ0I55	U116966627	74550	15/08/2026	130,16
SWZ5G13	Z147800174	50020	20/08/2026	260,32
SXG0C05	U117257357	74550	16/08/2026	130,16
SXL2H31	Z147749024	50020	20/08/2026	390,46
SXX7D16	U117071907	74550	15/08/2026	130,16
SYA9J99	Z147713494	50020	20/08/2026	260,32
SYB2D85	Z147768054	50020	20/08/2026	390,46
SYH9J88	A070320681	56224	19/08/2026	0,00
SYL8B06	U116963657	74550	15/08/2026	0,00
SYM7A54	Z147806004	50020	20/08/2026	260,32
SYN0I36	Z147713824	50020	20/08/2026	260,32
SYP7G67	Z147783894	50020	20/08/2026	260,32
SYS3G23	Z147769374	50020	20/08/2026	0,00
SYU2J42	U116941327	74550	15/08/2026	130,16
SZQ6F04	Z147790824	50020	20/08/2026	260,32
TAI1C32	Z147781034	50020	20/08/2026	0,00
TAN1I12	Z147802044	50020	20/08/2026	260,32
TAU1A39	Z147794674	50020	20/08/2026	260,32
TBF2F83	Z147767614	50020	20/08/2026	390,46
TBI3F51	Z147743524	50020	20/08/2026	0,00
TBJ7H59	Z147762664	50020	20/08/2026	390,46
TBL5A01	U116964317	74550	15/08/2026	0,00
TBL9H64	A073356342	55500	19/08/2026	0,00
TBN2C35	Z147762004	50020	20/08/2026	0,00
TBR5F15	Z147778724	50020	20/08/2026	260,32
TBR9E68	Z147801824	50020	20/08/2026	260,32
TBX0J53	Z147782794	50020	20/08/2026	0,00
TBY8J95	Z147771464	50020	20/08/2026	0,00
TCB3J21	Z147722074	50020	20/08/2026	0,00
TCB8A80	U117345247	60503	15/08/2026	293,47
TCC4C91	U116846507	74550	14/08/2026	130,16
TCD0G53	Z147708004	50020	20/08/2026	260,32
TCG7A72	U117353717	74550	07/08/2026	130,16
TCI3E07	Z147715144	50020	20/08/2026	0,00
TCM5B73	Z147762994	50020	20/08/2026	0,00
TCO8F04	Z147742974	50020	20/08/2026	260,32
TCR4I49	Z147726364	50020	20/08/2026	0,00
TCR8I71	U117302017	74550	16/08/2026	0,00
TCV6C66	Z147805904	50020	20/08/2026	260,32
TCW6G59	Z147736604	50020	20/08/2026	0,00

TCX0J69	U117262087	74630	16/08/2026	195,23
TCY9F50	Z147708544	50020	20/08/2026	586,94
TDB2J08	Z147780814	50020	20/08/2026	586,94
TDB5G73	U117335897	74550	15/08/2026	130,16
TDD8E23	U117259447	74550	16/08/2026	0,00
TDE1A95	Z147771134	50020	20/08/2026	260,32
TDG5I36	Z147714374	50020	20/08/2026	260,32
TDG9A67	U117189817	74630	16/08/2026	195,23
TDH9I16	Z147783344	50020	20/08/2026	260,32
TDJ7A02	U117332487	74550	15/08/2026	130,16
TDL5E27	Z147757384	50020	20/08/2026	0,00
TDM8G85	Z147715254	50020	20/08/2026	0,00
TDP7J22	U117350307	74550	15/08/2026	130,16
TDQ1G68	U117232607	74550	15/08/2026	130,16
TDR2J52	Z147753104	50020	20/08/2026	0,00
TDU6A26	U117187397	74550	15/08/2026	130,16
TDY5I26	Z147752874	50020	20/08/2026	0,00
TEA9G14	U116893037	74550	15/08/2026	130,16
TEC2D76	U116937807	74550	15/08/2026	0,00
TEE3I87	U117230307	74550	15/08/2026	130,16
TEG8I93	U117074107	74550	15/08/2026	130,16
TEH8E29	Z147718444	50020	20/08/2026	0,00
TEK2G29	Z147786534	50020	20/08/2026	260,32
TEK8I95	Z147768824	50020	20/08/2026	260,32
TEM7E05	Z147797644	50020	20/08/2026	0,00
TEO3H09	U117220727	60503	15/08/2026	0,00
TEP6J73	A076610940	75870	20/08/2026	0,00
TEP9F03	U116895897	74550	15/08/2026	0,00
TEQ8B04	U117278917	74550	16/08/2026	130,16
TER8F80	Z147788954	50020	20/08/2026	260,32
TET5E25	U117291457	74550	16/08/2026	130,16
TEZ5G06	Z147724604	50020	20/08/2026	0,00
TFR4C92	U116827807	74550	14/08/2026	130,16
TGJ4I47	U117071237	74550	15/08/2026	0,00
TIO4D69	A073529000	75870	20/08/2026	0,00
TIP1C32	Z147739344	50020	20/08/2026	0,00
TIP3C48	Z147756504	50020	20/08/2026	260,32
TIQ7G45	Z147712834	50020	20/08/2026	0,00
TIR3H47	Z147711074	50020	20/08/2026	260,32
TIT1A02	U116825827	74630	14/08/2026	0,00
TIT4C98	Z147717674	50020	20/08/2026	260,32
TIT9B18	U116919547	74550	15/08/2026	130,16
TIU6I35	A075884168	55412	19/08/2026	195,23
TIV9J74	Z147719874	50020	20/08/2026	260,32
TIW6D35	Z147737144	50020	20/08/2026	260,32
TIX1A62	U117157477	74550	16/08/2026	130,16
TIX3A43	Z147795554	50020	20/08/2026	586,94
TIY6B00	U117308407	74630	16/08/2026	195,23
TJA0I33	U116939567	74550	15/08/2026	130,16
TJA4E26	Z147778404	50020	20/08/2026	260,32
TJA6C28	U117220947	74550	15/08/2026	130,16
TJB1J23	U117273087	74550	16/08/2026	130,16
TJB2C39	U117318957	74550	16/08/2026	130,16
TJC4E49	U117247347	56732	16/08/2026	130,16
TJC9G18	A073670322	76332	19/08/2026	293,47
TJE1I96	Z147723064	50020	20/08/2026	260,32
TJE5E57	Z147716804	50020	20/08/2026	260,32
TJF1H03	Z147730654	50020	20/08/2026	390,46
TJH2A69	U117259887	74550	16/08/2026	130,16
TJH5D85	U117304547	74550	16/08/2026	130,16
TJJ0E26	Z147776964	50020	20/08/2026	0,00
TJJ3D21	U117140757	74550	16/08/2026	0,00
TJJ9H34	U117199497	74550	15/08/2026	130,16
TJJ9H69	Z147793244	50020	20/08/2026	390,46
TJL0C00	A073746612	76252	16/08/2026	293,47
TJL5C57	Z147784884	50020	20/08/2026	260,32
TJL9C27	U117359657	74550	08/08/2026	0,00
TJM4F17	Z147709204	50020	20/08/2026	260,32
TJN1J85	U117215667	74550	15/08/2026	130,16
TJO0E23	Z147799514	50020	20/08/2026	0,00
TJO2C06	U116948697	74550	15/08/2026	130,16
TJR0B92	Z147799304	50020	20/08/2026	260,32
TJR4C48	Z147759704	50020	20/08/2026	586,94
TJS4B57	U117304217	74550	16/08/2026	130,16
TJS6G49	Z147712064	50020	20/08/2026	0,00
TJT8H59	A076844968	57030	20/08/2026	130,16
TJU1A70	Z147787524	50020	20/08/2026	586,94
TJU4C41	U116957167	74550	15/08/2026	130,16
TJW7G40	Z147708214	50020	20/08/2026	260,32
TJX7I93	U117058707	74550	14/08/2026	130,16
TJY2I47	Z147723834	50020	20/08/2026	260,32
TJZ4D53	U117213467	74550	15/08/2026	130,16
TJZ6F51	U117313237	74630	16/08/2026	195,23
TKA5D25	Z147755514	50020	20/08/2026	260,32
TKB4G55	U116956397	74550	15/08/2026	130,16
TKB5J22	U117334577	74550	15/08/2026	130,16
TKD3B37	U117045507	74550	14/08/2026	130,16
TKD9I19	A076526737	58194	20/08/2026	880,41
TKE7D35	U116956407	74550	15/08/2026	130,16
TKF9B58	U117118317	60503	16/08/2026	293,47
TKH1G77	U117210717	74550	15/08/2026	130,16
TKH3D51	U116801297	74550	14/08/2026	130,16
TKJ0H76	Z147763214	50020	20/08/2026	390,46
TKJ8B96	U117240307	60503	16/08/2026	293,47
TKK8I15	U117033287	60503	14/08/2026	293,47
TKL7D73	U116951117	74550	15/08/2026	130,16
TKM0I01	Z147765634	50020	20/08/2026	260,32
TKM2G45	U117202907	74550	15/08/2026	130,16
TKM4D04	Z147775104	50020	20/08/2026	260,32
TKN0D61	U116926697	74550	15/08/2026	130,16
TKO2I74	Z147779934	50020	20/08/2026	260,32
TKR9C38	U117232167	74550	15/08/2026	130,16
TKS4J76	U116837607	74550	14/08/2026	130,16
TKS7F48	Z147716244	50020	20/08/2026	260,32
TKS7G80	A073017319	75870	19/08/2026	293,47
TKS7G80	A073017394	75870	20/08/2026	293,47
TKT6I44	U117271657	74550	16/08/2026	130,16
TKV3E52	U117355257	74550	07/08/2026	130,16
TKX2A00	U116883797	74550	15/08/2026	130,16
TKY8G38	A076611050	75870	20/08/2026	293,47
TKZ4I15	U117052317	74550	14/08/2026	130,16
TLB5C53	U117334807	60503	15/08/2026	293,47
TLC3H75	Z147743414	50020	20/08/2026	0,00
TLE3I32	U116950897	74550	15/08/2026	130,16
TLE6A56	U116823077	74550	14/08/2026	130,16
TLF3I94	U116627057	74550	13/08/2026	130,16
TLF4H25	Z147746494	50020	20/08/2026	260,32
TLH4E58	U117294317	60503	16/08/2026	293,47
TLH6D09	U116852887	74550	14/08/2026	130,16
TLH8H00	U117215997	74550	15/08/2026	130,16
TLI4B96	Z147710204	50020	20/08/2026	260,32
TLJ3H46	U116845737	74630	14/08/2026	195,23
TLL8B13	U116943197	74550	15/08/2026	130,16
TLM7J42	U117341837	74550	15/08/2026	130,16
TLM8A44	U117054847	56732	14/08/2026	130,16
TLN3A64	Z147748254	50020	20/08/2026	260,32
TLO3G14	Z147755954	50020	20/08/2026	260,32
TLP8H55	U117347667	74550	15/08/2026	0,00
TLQ5G49	Z147797424	50020	20/08/2026	260,32
TLS9F43	Z147768604	50020	20/08/2026	260,32
TLT2I97	U116879507	74550	14/08/2026	130,16
TLU8I05	Z147805234	50020	20/08/2026	260,32
TLV5B32	A076492646	50450	19/08/2026	293,47
TLW2I65	Z147809084	50020	20/08/2026	260,32
TLX5B59	Z147765084	50020	20/08/2026	260,32
TLX7D93	U116928677	74550	15/08/2026	0,00
TLY2E80	A073528771	75870	20/08/2026	293,47
TLY8E79	U117334687	74550	15/08/2026	130,16
TLZ4B75	Z147760904	50020	20/08/2026	260,32
TMA3F31	Z147763004	50020	20/08/2026	0,00
TMC8H56	U116934947	74630	15/08/2026	195,23
TMD6H06	U117030207	74550	14/08/2026	130,16
TME3A52	A073529298	76332	20/08/2026	293,47
TMF7D71	A076472033	55500	20/08/2026	130,16
TMH1C06	A073087120	75870	19/08/2026	0,00
TMH5F43	Z147772674	50020	20/08/2026	390,46
TMI5F40	U117209407	60503	15/08/2026	293,47
TMJ2I44	U116850687	74550	14/08/2026	130,16
TPT9G63	U116852777	74550	14/08/2026	130,16
TSD8E54	Z147712394	50020	20/08/2026	260,32
TSW0A86	Z147710304	50020	20/08/2026	260,32
TUH0H64	U116943207	74550	15/08/2026	130,16
TUI3D90	U117233157	74550	15/08/2026	130,16
TUN5G13	U117235807	74550	15/08/2026	130,16
TWZ2F74	Z147795334	50020	20/08/2026	0,00
TWZ7I92	A076319448	55412	20/08/2026	0,00
TXA5J20	U116962007	74550	15/08/2026	0,00
TXC9E10	Z147774984	50020	20/08/2026	0,00
TXE3H90	Z147770364	50020	20/08/2026	0,00
TXF6C71	U117130527	74550	16/08/2026	0,00
TXH2E21	Z147723944	50020	20/08/2026	0,00

TCX3G75	Z147749904	50020	20/08/2026	0,00
TDA9H05	U117200927	74630	15/08/2026	0,00
TDB2J08	Z147782904	50020	20/08/2026	586,94
TDD5A61	U117228097	74550	15/08/2026	0,00
TDE1A95	Z147744514	50020	20/08/2026	390,46
TDE1E15	Z147789504	50020	20/08/2026	586,94
TDG5I36	Z147724054	50020	20/08/2026	260,32
TDH9G94	U116896887	74550	15/08/2026	0,00
TDI7E09	U116887647	74550	15/08/2026	130,16
TDK8C86	A073528712	75870	20/08/2026	0,00
TDM8B48	U116901067	74550	15/08/2026	130,16
TDO7E10	Z147795114	50020	20/08/2026	260,32
TDP8A64	Z147723724	50020	20/08/2026	260,32
TDQ6H90	U117190257	74710	16/08/2026	880,41
TDS8G96	A076609357	55500	11/08/2026	130,16
TDU6B87	A076096902	55412	20/08/2026	195,23
TDZ0J24	U117318407	74550	16/08/2026	130,16
TEA9G14	U116893807	74550	15/08/2026	130,16
TEC5B40	Z147803804	50020	20/08/2026	260,32
TEG4J43	A076610959	75870	20/08/2026	293,47
TEH1E56	U117216107	74550	15/08/2026	130,16
TEK1E24	Z147718884	50020	20/08/2026	260,32
TEK3G11	U116907887	74550	15/08/2026	130,16
TEL2F31	A076472041	55500	20/08/2026	130,16
TEO1C40	U116922407	74550	15/08/2026	0,00
TEO5C81	U116956727	74550	15/08/2026	130,16
TEP7I58	Z147807104	50020	20/08/2026	0,00
TEQ2I77	U117236347	74550	15/08/2026	0,00
TER3A91	U117181677	74550	15/08/2026	130,16
TES6E44	U117229747	74550	15/08/2026	0,00
TEY6B87	Z147756614	50020	20/08/2026	0,00
TFF1H73	U116887427	74630	15/08/2026	195,23
TGA7A75	U117241847	60503	16/08/2026	293,47
TGX5E08	U116807237	74550	14/08/2026	130,16
TIO8D51	U117335787	74550	15/08/2026	130,16
TIP2C48	Z147797104	50020	20/08/2026	0,00
TIQ1A54	U117245807	60503	16/08/2026	293,47
TIR1C12	Z147718334	50020	20/08/2026	260,32
TIT1A02	U116824947	74550	14/08/2026	0,00
TIT1A76	U116808447	74550	14/08/2026	130,16
TIT5I63	Z147766624	50020	20/08/2026	260,32
TIU0E48	Z147713604	50020	20/08/2026	0,00
TIV6H11	Z147711404	50020	20/08/2026	586,94
TIW0G11	Z147725154	50020	20/08/2026	586,94
TIW8E81	U116928897	74550	15/08/2026	130,16
TIX2C61	Z147751664	50020	20/08/2026	586,94
TIX8H63	U117182887	74550	15/08/2026	130,16
TIZ0I24	Z147752324	50020	20/08/2026	260,32
TJA0I33	U116941877	74550	15/08/2026	130,16
TJA4E26	Z147809204	50020	20/08/2026	260,32
TJA6E11	U116963007	74550	15/08/2026	130,16
TJB2C39	U117306087	74550	16/08/2026	130,16
TJB6F45	Z147763654	50020	20/08/2026	0,00
TJC6H57	U117343707	74550	15/08/2026	130,16
TJD1F08	Z147804024	50020	20/08/2026	390,46
TJE2B19	Z147752544	50020	20/08/2026	260,32
TJE6G91	Z147783904	50020	20/08/2026	0,00
TJH1G61	Z147805344	50020	20/08/2026	0,00
TJH3D96	U117272097	74550	16/08/2026	130,16
TJI5B89	U117358117	74550	08/08/2026	130,16
TJJ0E26	Z147807324	50020	20/08/2026	0,00
TJJ5E97	A076096732	55412	20/08/2026	0,00
TJJ9H34	U117199607	74550	15/08/2026	130,16
TJL0B29	U116904477	74550	15/08/2026	130,16
TJL3F42	U117276827	74550	16/08/2026	0,00
TJL9C27	U117359547	74550	08/08/2026	0,00
TJM3F58	U116951887	74550	15/08/2026	130,16
TJN1A58	U117341177	74550	15/08/2026	130,16
TJN4A04	Z147750674	50020	20/08/2026	586,94
TJO1A20	A076492727	58196	19/08/2026	0,00
TJQ6J87	A073175941	55500	20/08/2026	130,16
TJR3J03	Z147763984	50020	20/08/2026	586,94
TJS1I03	Z147745064	50020	20/08/2026	260,32
TJS6B65	Z147770584	50020	20/08/2026	260,32
TJT8C42	U116893147	74550	15/08/2026	0,00
TJU0D12	U116961457	74550	15/08/2026	0,00
TJU2D10	U116963217	74550	15/08/2026	130,16
TJW7B75	U116892707	74550	15/08/2026	130,16
TJX7I48	U117304987	74550	16/08/2026	130,16
TJY0D29	U117332927	74550	15/08/2026	130,16
TJY7F17	U117265507	60503	16/08/2026	293,47
TJZ5H24	A070320703	75870	19/08/2026	293,47
TJZ9H21	A073175984	55920	20/08/2026	130,16
TKA5G55	Z147746504	50020	20/08/2026	260,32
TKB5E43	Z147805894	50020	20/08/2026	260,32
TKD0B76	A076443653	76331	20/08/2026	0,00
TKD6G63	Z147782574	50020	20/08/2026	586,94
TKE2D57	A073529247	75870	20/08/2026	293,47
TKE9H95	Z147764094	50020	20/08/2026	586,94
TKG1J24	U116929887	74550	15/08/2026	130,16
TKH2F20	U116880497	74550	15/08/2026	0,00
TKH5J51	U116957717	74550	15/08/2026	0,00
TKJ6J13	Z147757274	50020	20/08/2026	260,32
TKK1B10	U117185417	74550	15/08/2026	130,16
TKL6F25	Z147735604	50020	20/08/2026	390,46
TKL9G80	U117355587	74550	07/08/2026	130,16
TKM1G98	U117073767	74550	15/08/2026	130,16
TKM2G45	U117208737	60503	15/08/2026	293,47
TKM5F08	U116963107	74550	15/08/2026	130,16
TKO0F67	Z147729114	50020	20/08/2026	260,32
TKR3E47	Z147759034	50020	20/08/2026	260,32
TKS1B33	Z147772904	50020	20/08/2026	260,32
TKS5B04	Z147721194	50020	20/08/2026	260,32
TKS7G80	A073017300	66020	19/08/2026	293,47
TKS7G80	A073017386	66020	20/08/2026	293,47
TKT3I83	U117280907	74550	16/08/2026	130,16
TKV3D10	A076526540	55500	19/08/2026	130,16
TKW1D23	U117207967	74550	15/08/2026	130,16
TKY4F64	U117215227	60503	15/08/2026	293,47
TKZ0F27	U116956837	74550	15/08/2026	130,16
TLB0C84	Z147776304	50020	20/08/2026	0,00
TLB6F08	A075884206	55412	19/08/2026	195,23
TLC8D94	U117233817	56732	15/08/2026	130,16
TLE4A04	Z147768934	50020	20/08/2026	260,32
TLF2A62	Z147791264	50020	20/08/2026	260,32
TLF4E48	Z147717784	50020	20/08/2026	0,00
TLG1D84	U116906567	74710	15/08/2026	880,41
TLH6C99	A076526710	60501	20/08/2026	293,47
TLH8G99	Z147809194	50020	20/08/2026	586,94
TLI0G88	Z147709094	50020	20/08/2026	260,32
TLI5J97	U117279687	74550	16/08/2026	130,16
TLJ7E91	Z147798524	50020	20/08/2026	260,32
TLL8G76	U117211607	60503	15/08/2026	293,47
TLM7J42	U117342167	74550	15/08/2026	130,16
TLN1D35	Z147779164	50020	20/08/2026	260,32
TLN3F95	Z147711514	50020	20/08/2026	260,32
TLO6C16	U117223917	74550	15/08/2026	130,16
TLP9B96	A073528852	75870	20/08/2026	0,00
TLQ9E86	A076443670	54521	20/08/2026	195,23
TLT0A22	U117032627	74550	14/08/2026	130,16
TLU3A27	U116930547	74550	15/08/2026	0,00
TLV5B32	A076492638	66532	19/08/2026	195,23
TLV5F85	Z147802264	50020	20/08/2026	260,32
TLW3E47	U117201707	74550	15/08/2026	130,16
TLX5J68	Z147808204	50020	20/08/2026	260,32
TLY1D37	Z147785104	50020	20/08/2026	260,32
TLY5E88	Z147740664	50020	20/08/2026	260,32
TLZ0C52	Z147765304	50020	20/08/2026	0,00
TMA3E36	U116875007	60503	15/08/2026	0,00
TMC7A25	U117239107	74550	16/08/2026	0,00
TMD4G21	Z147779384	50020	20/08/2026	586,94
TMD7D47	U117330947	74550	15/08/2026	130,16
TME3G27	U116859487	74550	14/08/2026	130,16
TMG0A72	Z147753314	50020	20/08/2026	260,32
TMH1D60	A073528798	75870	20/08/2026	293,47
TMH7A11	Z147757164	50020	20/08/2026	260,32
TMJ1J41	U117331497	74550	15/08/2026	130,16
TPO3G58	U117202797	74550	15/08/2026	130,16
TRX3F80	Z147796544	50020	20/08/2026	260,32
TSG8B76	U117143507	74550	16/08/2026	130,16
TSW0A86	Z147777734	50020	20/08/2026	260,32
TUI3D90	U116912287	74550	15/08/2026	130,16
TUJ0E43	U117184867	74550	15/08/2026	130,16
TUN5G13	U117182337	74550	15/08/2026	0,00
TWZ7I55	Z147773664	50020	20/08/2026	0,00
TXA3G58	U117249877	56732	16/08/2026	130,16
TXB0A44	U116930437	74550	15/08/2026	130,16
TXE1F53	Z147719004	50020	20/08/2026	0,00
TXF6C71	U117130307	60503	16/08/2026	0,00
TXF9A80	U117133387	60503	16/08/2026	0,00
TXH7G61	Z147708434	50020	20/08/2026	0,00

TXI3H19	U116911627	60503	15/08/2026	293,47	TXI7H51	A076727805	55414	19/08/2026	0,00
TXJ6J39	Z147762224	50020	20/08/2026	260,32	TXJ7C82	U116940887	74550	15/08/2026	0,00
TXK3B07	Z147781584	50020	20/08/2026	0,00	TXK7C93	Z147760574	50020	20/08/2026	260,32
TXL1A01	Z147719104	50020	20/08/2026	260,32	TXL2A42	Z147798744	50020	20/08/2026	0,00
TXL6I11	U116879617	74550	15/08/2026	130,16	TXN3B06	Z147794344	50020	20/08/2026	260,32
TXN8H39	U117230847	74550	15/08/2026	130,16	TXO5D76	U117260217	74550	16/08/2026	130,16
TXP2I61	Z147806554	50020	20/08/2026	260,32	TXP4B86	Z147732084	50020	20/08/2026	0,00
TXP7J97	U116962777	74550	15/08/2026	130,16	TXQ7B52	Z147718994	50020	20/08/2026	260,32
TXQ7B52	Z147772014	50020	20/08/2026	260,32	TXQ8D81	U117214677	74550	15/08/2026	0,00
TXR6D45	Z147764424	50020	20/08/2026	586,94	TXR7E04	U116947817	74550	15/08/2026	130,16
TXR7F87	U117250647	74550	16/08/2026	130,16	TXS1E49	Z147714264	50020	20/08/2026	0,00
TXS5I75	Z147758814	50020	20/08/2026	0,00	TXS9C51	Z147786094	50020	20/08/2026	260,32
TXT1E74	U117196207	74630	16/08/2026	195,23	TXT6G17	Z147793794	50020	20/08/2026	0,00
TXT8A84	U117058807	60503	14/08/2026	293,47	TXV0A18	Z147754304	50020	20/08/2026	0,00
TXV6I09	A073131359	76331	20/08/2026	293,47	TXW0A09	U117197297	74550	16/08/2026	0,00
TXW4H80	U117327977	74550	15/08/2026	0,00	TXW5H32	Z147765204	50020	20/08/2026	260,32
TXX2G37	U117214347	74710	15/08/2026	880,41	TXX2G37	U116937697	74630	15/08/2026	195,23
TXX9B12	Z147808314	50020	20/08/2026	260,32	TXY0H65	Z147713504	50020	20/08/2026	586,94
TXY3G59	U117285307	74550	16/08/2026	130,16	TXY7G01	U116944187	74550	15/08/2026	0,00
TXY7G20	Z147725484	50020	20/08/2026	0,00	TXZ2I54	U117310377	74550	16/08/2026	130,16
TXZ8C56	U116955957	74550	15/08/2026	130,16	TYA0C12	A076861250	57030	19/08/2026	130,16
TYA2C72	Z147759254	50020	20/08/2026	0,00	TYA2C72	Z147759364	50020	20/08/2026	0,00
TYB0F17	U117225127	60503	15/08/2026	0,00	TYB3D18	U117238327	74550	15/08/2026	130,16
TYB3F64	U117219297	74550	15/08/2026	0,00	TYC5F10	Z147807764	50020	20/08/2026	0,00
TYC8G82	Z147744624	50020	20/08/2026	0,00	TYD6A03	Z147737254	50020	20/08/2026	586,94
TYD9H03	A076526494	66532	19/08/2026	195,23	TYE2G31	Z147784114	50020	20/08/2026	260,32
TYE2I53	U117095437	60503	16/08/2026	293,47	TYE9A04	Z147738574	50020	20/08/2026	260,32
TYE9A04	Z147750234	50020	20/08/2026	260,32	TYE9A04	Z147758374	50020	20/08/2026	260,32
TYF5C53	Z147728674	50020	20/08/2026	260,32	TYG0C05	U116945287	74550	15/08/2026	130,16
TYG1E51	U116887317	74550	15/08/2026	130,16	TYI3A40	Z147771804	50020	20/08/2026	260,32
TYI5E35	U117362297	74630	09/08/2026	195,23	TYI8D74	Z147719654	50020	20/08/2026	260,32
TYI9J95	Z147724934	50020	20/08/2026	0,00	TYL8J19	U117329307	74550	15/08/2026	130,16
TYO4F74	U116918557	74550	15/08/2026	130,16	TYP2I67	U117053087	74550	14/08/2026	130,16
TYP3J19	A073529093	75870	20/08/2026	293,47	TYP4J90	Z147798854	50020	20/08/2026	0,00
TYP4J90	Z147798964	50020	20/08/2026	0,00	TYS0F64	U117270447	74550	16/08/2026	130,16
TYS8B16	Z147717014	50020	20/08/2026	0,00	TYS8B16	Z147717124	50020	20/08/2026	0,00
TYS8J85	U117310047	74550	16/08/2026	130,16	TYS9C01	Z147779274	50020	20/08/2026	260,32
TYT1A22	U116906347	74550	15/08/2026	130,16	TYU1H64	Z147746714	50020	20/08/2026	260,32
TYU2I32	U117279137	74550	16/08/2026	130,16	TYY0C29	U116919987	74550	15/08/2026	130,16
TYY2A03	U117294097	60503	16/08/2026	293,47	TYY5G84	A076844976	57030	20/08/2026	130,16
TYZ3H08	Z147786644	50020	20/08/2026	260,32	TYZ3H08	Z147797754	50020	20/08/2026	260,32
TYZ5F20	U116911297	74550	15/08/2026	130,16	TYZ5F86	U116960467	74550	15/08/2026	130,16
TZA0D92	Z147745944	50020	20/08/2026	0,00	TZA5C48	Z147744294	50020	20/08/2026	260,32
TZB3D64	U116900957	74550	15/08/2026	130,16	TZC7H79	U116957607	74550	15/08/2026	130,16
TZC7H85	U117270887	74630	16/08/2026	195,23	TZC8A84	U116903487	74550	15/08/2026	130,16
TZC9J18	U117181457	74550	15/08/2026	0,00	TZD9F90	A073175976	55920	20/08/2026	130,16
TZF3G84	Z147764974	50020	20/08/2026	260,32	TZF8A01	A076610975	75870	20/08/2026	293,47
TZF8E40	U117238987	74550	16/08/2026	130,16	TZF9G48	Z147791594	50020	20/08/2026	0,00
TZF9G70	U117250317	74550	16/08/2026	0,00	TZG5G65	Z147805454	50020	20/08/2026	260,32
TZH0D41	Z147751774	50020	20/08/2026	0,00	TZH1C52	Z147756724	50020	20/08/2026	0,00
TZH1C59	U116912947	74550	15/08/2026	0,00	TZH2B00	Z147710414	50020	20/08/2026	260,32
TZH5D15	U117201587	74550	15/08/2026	130,16	TZH6G43	U117220407	74550	15/08/2026	130,16
TZH9J05	Z147758264	50020	20/08/2026	0,00	TZI0I57	A076861609	57030	20/08/2026	0,00
TZI2E67	A073175968	55500	20/08/2026	130,16	TZJ4B19	U116965967	74550	15/08/2026	130,16
TZJ6D31	U116890407	74550	15/08/2026	130,16	TZK3B06	U117248227	74550	16/08/2026	130,16
TZK3C26	U116927247	74630	15/08/2026	195,23	TZK3C47	U117213357	74550	15/08/2026	130,16
TZK7C12	U117347117	74550	15/08/2026	130,16	TZL0I20	Z147741764	50020	20/08/2026	0,00
TZL0J03	Z147741004	50020	20/08/2026	0,00	TZL3C03	U117270557	60503	16/08/2026	293,47
TZL4G38	A073670276	55500	19/08/2026	130,16	TZN6A27	Z147787854	50020	20/08/2026	260,32
TZQ6D74	U117334027	60503	15/08/2026	293,47	TZR5G71	U117183007	74550	15/08/2026	130,16
TZS6G62	U116927137	74550	15/08/2026	130,16	TZV5I18	U117255487	74550	16/08/2026	130,16
TZW7I32	U116909107	74550	15/08/2026	0,00	TZX6I04	A073529050	76332	20/08/2026	293,47
TZY3E48	U116895457	74550	15/08/2026	130,16	UAA5C19	U117227217	60503	15/08/2026	293,47
UAA7I02	Z147773884	50020	20/08/2026	0,00	UAA8D31	Z147714604	50020	20/08/2026	260,32
UAA9H84	Z147707774	50020	20/08/2026	260,32	UAB1I69	U116894907	74550	15/08/2026	130,16
UAB2J02	Z147795664	50020	20/08/2026	0,00	UAB6G28	U116874447	74550	15/08/2026	130,16
UAB8A22	U116922847	74550	15/08/2026	0,00	UAC2H13	U116962227	74550	15/08/2026	130,16
UAC7I96	U116891497	74550	15/08/2026	130,16	UAD1F63	U117259557	74550	16/08/2026	130,16
UAE8D38	U116907337	74550	15/08/2026	130,16	UAG0G28	U117283107	74550	16/08/2026	130,16
UAG0G97	U116907667	74550	15/08/2026	130,16	UAH0I80	U117192897	74550	16/08/2026	130,16
UAS6F24	Z147760794	50020	20/08/2026	260,32	UAT2E38	U117331507	56732	15/08/2026	0,00
UAT2E78	Z147796104	50020	20/08/2026	0,00	UAU9D96	U117350087	74550	15/08/2026	0,00
UAV6G23	U116950567	74550	15/08/2026	130,16	UAW3G71	Z147741434	50020	20/08/2026	0,00
UAW5A64	U117342277	74550	15/08/2026	0,00	UAW5A64	U117266157	74550	16/08/2026	0,00
UAX3I26	Z147748804	50020	20/08/2026	260,32	UAX4I47	Z147807874	50020	20/08/2026	0,00
UAX8B79	Z147716024	50020	20/08/2026	0,00	UAY6A94	Z147721744	50020	20/08/2026	390,46
UAZ1E12	Z147714924	50020	20/08/2026	0,00	UAZ7C15	U116940997	74550	15/08/2026	0,00
UBA6J81	U116896557	74630	15/08/2026	0,00	UBB1B21	A076096775	55412	20/08/2026	0,00
UBB7E94	U116941657	74550	15/08/2026	130,16	UBD7H31	U117242067	60503	16/08/2026	0,00
UBE0F33	U117136357	60503	16/08/2026	293,47	UBE4H07	U116922957	74550	15/08/2026	0,00
UBE4H07	Z147758604	50020	20/08/2026	0,00	UBE5H14	U117194547	74550	16/08/2026	0,00
UBE5H14	U117198397	74550	16/08/2026	0,00	UBG6D48	Z147723284	50020	20/08/2026	260,32
UBH9I06	U117228757	60503	15/08/2026	293,47	UBK1F94	Z147797314	50020	20/08/2026	260,32
UBM1D79	U117227877	74550	15/08/2026	130,16	UBN8E07	U117207087	74550	15/08/2026	130,16
UBO8B01	Z147803034	50020	20/08/2026	0,00	UBO8D40	Z147780924	50020	20/08/2026	0,00
UBO9C76	Z147723174	50020	20/08/2026	0,00	UBP0G54	Z147730764	50020	20/08/2026	0,00
UBP3H64	U117357907	74550	08/08/2026	130,16	UBP3J23	U116953537	60503	15/08/2026	293,47
UBP4I16	Z147797534	50020	20/08/2026	0,00	UBQ3B74	U117110837	74550	16/08/2026	130,16
UBQ5G24	U116897217	74550	15/08/2026	130,16	UBQ7G14	A076861340	57030	19/08/2026	0,00
UBQ8J50	Z147725814	50020	20/08/2026	0,00	UBR3C34	U117212917	74550	15/08/2026	130,16
UBR4F52	Z147784774	50020	20/08/2026	0,00	UBR6D64	Z147764314	50020	20/08/2026	0,00
UBR9H56	U116916577	74550	15/08/2026	0,00	UBS0C40	Z147715584	50020	20/08/2026	0,00
UBS7H65	A070188597	54521	15/08/2026	195,23	UBT9H66	Z147760134	50020	20/08/2026	0,00
UBW4C06	Z147733514	50020	20/08/2026	0,00	UBX3E52	Z147793134	50020	20/08/2026	0,00
UBY3H09	Z147711184	50020	20/08/2026	0,00	UBZ0E96	Z147765414	50020	20/08/2026	0,00
UBZ5I95	Z147757054	50020	20/08/2026	260,32	UBZ6J70	U117337327	56732	15/08/2026	0,00
UCA5D30	U117210497	74550	15/08/2026	130,16	UCA9C70	U116949247	74550	15/08/2026	0,00
UCC2A49	U117334357	60503	15/08/2026	0,00	UCC9E43	U117092797	74550	16/08/2026	130,16
UCD5B46	U117205987	60503	15/08/2026	0,00	UCD5G94	U117280787	74550	16/08/2026	130,16
UCD8J37	U116953647	60503	15/08/2026	293,47	UCD8J37	U116954197	74550	15/08/2026	130,16
UCD8J59	U117162317	74550	16/08/2026	130,16	UCE4G06	U117299817	74550	16/08/2026	130,16
UCF8G53	U116860477	74550	14/08/2026	0,00	UCF8I54	U116852557	74550	14/08/2026	0,00
UCG6C13	U117288817	60503	16/08/2026	293,47	UCG6D47	U116926367	74550	15/08/2026	130,16
UCG6D48	U117345687	74550	15/08/2026	130,16	UCG6D53	U117176067	74550	16/08/2026	130,16
UCI5B81	U117310267	74550	16/08/2026	130,16	UCI9E01	U117159237	74550	16/08/2026	130,16
UCM6C23	U117333917	74550	15/08/2026	130,16	UDA3I88	Z147737804	50020	20/08/2026	586,94
UDA4G18	Z147790494	50020	20/08/2026	260,32	UDB3B31	U117207747	74550	15/08/2026	130,16
UDB9I93	U117144167	74550	16/08/2026	130,16	UDC2H50	U117253947	74550	16/08/2026	130,16
UDC6H17	Z147801274	50020	20/08/2026	0,00	UDC6H17	Z147801494	50020	20/08/2026	0,00
UDC6H17	Z147801504	50020	20/08/2026	0,00	UDC9I19	U117195207	74550	16/08/2026	130,16
UDD0I14	Z147800284	50020	20/08/2026	260,32	UDD5C41	Z147806884	50020	20/08/2026	260,32
UDD9J09	U117214897	74550	15/08/2026	130,16	UDD9J09	A073659884	54522	19/08/2026	195,23
UDE0A56	U117236127	74550	15/08/2026	130,16	UDE0B55	U117336007	56732	15/08/2026	0,00
UDE1E35	U116058807	74630	08/08/2026	0,00	UDE1E35	U116167707	74630	09/08/2026	0,00
UDE1E35	U116851237	74550	14/08/2026	130,16	UDF1D58	Z147734284	50020	20/08/2026	586,94
UDF2F64	A073528763	76332	20/08/2026	293,47	UDF5D55	U117234477	56732	15/08/2026	130,16
UDG6B19	U116926037	60503	15/08/2026	293,47	UDH2B88	U116941987	74550	15/08/2026	130,16
UDH3B05	Z147709314	50020	20/08/2026	586,94	UDI8A28	U116906677	60503	15/08/2026	293,47
UDJ0J93	Z147762334	50020	20/08/2026	260,32	UDJ0J93	Z147775534	50020	20/08/2026	260,32
UDJ0J93	Z147775644	50020	20/08/2026	260,32	UDJ0J93	Z147775754	50020	20/08/2026	260,32
UDK2A65	U116963327	74550	15/08/2026	0,00	UDL4J44	Z147787084	50020	20/08/2026	260,32
UDL6A59	Z147736924	50020	20/08/2026	586,94	UDL6D11	U116964207	74550	15/08/2026	130,16
UDM2C12	U116901287	74550	15/08/2026	130,16	UDM6D99	Z147761894	50020	20/08/2026	260,32
UDM7C08	U117276167	74550	16/08/2026	0,00	UDN7E79	U116922297	74550	15/08/2026	130,16
UDP6F46	Z147809414	50020	20/08/2026	260,32	UDP9H71	U117328967	74550	15/08/2026	130,16
UDQ1I74	Z147708984	50020	20/08/2026	260,32	UDR1G74	U117335127	74550	15/08/2026	130,16
UDR1I74	Z147806774	50020	20/08/2026	260,32	UDS4G11	Z147765854	50020	20/08/2026	260,32
UDV4E84	U116923287	74550	15/08/2026	130,16	UDW2D22	Z147768504	50020	20/08/2026	260,32
UDW4I88	Z147740554	50020	20/08/2026	260,32	UDW5C29	U116882807	74550	15/08/2026	0,00
UDW5D00	U116895907	74550	15/08/2026	130,16	UDX7F11	A073529255	76332	20/08/2026	0,00
UDY4G19	U117227107	74550	15/08/2026	130,16	UDY7A77	U117235137	74550	15/08/2026	130,16
UDZ6F30	U117116557	60503	16/08/2026	293,47	UDZ7H81	Z147722624	50020	20/08/2026	0,00
UEA3B82	A073175240	75870	10/08/2026	293,47	UEA3F17	Z147760804	50020	20/08/2026	260,32
UEA6I08	U117342717	74550	15/08/2026	130,16	UEA8F50	U116890947	74550	15/08/2026	130,16
UEB0E98	U117084327	74550	16/08/2026	130,16	UEB2B81	U117205877	60503	15/08/2026	293,47
UEB4E01	U116891277	74550	15/08/2026	130,16	UEB4I55	U117036367	74550	14/08/2026	0,00
UEB6F02	Z147739784	50020	20/08/2026	260,32	UED1E19	U117257467	74550	16/08/2026	0,00
UEE1F61	Z147769814	50020	20/08/2026	260,32	UEE8J27	A070320657	60501	19/08/2026	293,47
UEF0G62	Z147736044	50020	20/08/2026	260,32	UEF0I72	A076096619	60501	20/08/2026	293,47
UEF3D07	U116599557	74550	13/08/2026	130,16	UEF4E66	U117251747	74550	16/08/2026	130,16
UEF9I49	Z147710854	50020	20/08/2026	260,32	UEG0G48	U117215777	74550	15/08/2026	130,16
UEG4D67	U116893257	74550	15/08/2026	130,16	UEG6D77	U116909097	74550	15/08/2026	130,16
UEH1J34	U117266707	74550	16/08/2026	0,00	UEH5E16	U117186737	74550	15/08/2026	0,00
UEH5E16	U117300367	74550	16/08/2026	0,00	UEI2A08	U116969267	74630	15/08/2026	0,00
UEI2A08	U117081137	74550	16/08/2026	0,00	UEI6E07	U116959917	74550	15/08/2026	0,00
UEI9J49	Z147807544	50020	20/08/2026	260,32	UEJ0J71	Z147714154	50020	20/08/2026	586,94
UEJ0J71	Z147770914	50020	20/08/2026	1.760,82	UEK6E16	U117105007	74550	16/08/2026	0,00
UEK7G29	U117107317	60503	16/08/2026	293,47	UEL1E25	A073529174	75870	20/08/2026	0,00
UEL3A17	Z147806334	50020	20/08/2026	0,00	UEM3C49	U116917567	74550	15/08/2026	130,16
UEN5B58	U116871697	74550	14/08/2026	130,16	UEN8J70	U117037027	74550	14/08/2026	130,16
UEN9C52	A073529220	76332	20/08/2026	293,47	UEO1A17	U117074207	74550	15/08/2026	130,16
UEP4E45	A076443688	54521	20/08/2026	195,23	UEP6I37	U117215007	60503	15/08/2026	293,47
UER1F17	Z147732744	50020	20/08/2026	260,32	UER1F17	Z147732854	50020	20/08/2026	1.760,82
UER1F17	Z147752104	50020	20/08/2026	390,46	UER1F17	Z147753974	50020	20/08/2026	390,46
UER1F17	Z147754634	50020	20/08/2026	390,46	UER2A23	U116891057	74550	15/08/2026	130,16
UER2J88	Z147738134	50020	20/08/2026	260,32	UER5G86	U117236787	74550	15/08/2026	130,16
UER5G86	Z147726804	50020	20/08/2026	260,32	UES0H50	Z147809304	50020	20/08/2026	0,00
UET8H90	U117104237	74550	16/08/2026	130,16	UEU1I09	A073017378	66020	20/08/2026	293,47
UEU9C18	U117235027	74630	15/08/2026	195,23	UEU9C18	U117183657	74550	15/08/2026	130,16
UEV1F31	U117274077	74550	16/08/2026	130,16	UEV8G78	A075884087	55412	19/08/2026	195,23
UEW9F78	U116897767	74550	15/08/2026	130,16	UEW9F78	U116950347	74550	15/08/2026	130,16
UEX8G08	Z147739904	50020	20/08/2026	260,32	UEX8G51	Z147745614	50020	20/08/2026	260,32
UEY3D15	Z147756064	50020	20/08/2026	260,32	UEY3F16	Z147769604	50020	20/08/2026	260,32
UEY5G38	U117347007	60503	15/08/2026	293,47	UEZ7A48	U117224357	60503	15/08/2026	293,47
UFA1C32	U117208407	74550	15/08/2026	130,16	UFA4H02	U117082677	74550	16/08/2026	130,16
UFA6A50	U117309387	74630	16/08/2026	0,00	UFB0J55	U117231397	74550	15/08/2026	0,00
UFB1D92	Z147789174	50020	20/08/2026	260,32	UFC8C41	Z147757824	50020	20/08/2026	0,00
UFD4A84	Z147733624	50020	20/08/2026	260,32	UFD6J88	U117224467	60503	15/08/2026	293,47
UFE3G74	U116906457	74550	15/08/2026	130,16	UFE5I49	U116850027	74550	14/08/2026	130,16
UFF0A97	A073175950	55500	20/08/2026	130,16	UFF2C13	Z147727804	50020	20/08/2026	260,32
UFF5E01	U116902277	74550	15/08/2026	130,16	UFG4A21	Z147805124	50020	20/08/2026	260,32
UFH4C21	Z147780044	50020	20/08/2026	260,32	UFH9J66	U117311807	74550	16/08/2026	130,16
UFI1J00	Z147782464	50020	20/08/2026	260,32	UFI6G55	Z147785434	50020	20/08/2026	260,32
UFI6J66	U116934727	74550	15/08/2026	130,16	UFJ6H30	U117112817	74550	16/08/2026	130,16
UFJ6I78	Z147740774	50020	20/08/2026	260,32	UFJ7F68	A076610851	75870	20/08/2026	293,47
UFK8G50	U117260547	74550	16/08/2026	0,00	UFK8I33	U117217537	56732	15/08/2026	130,16
UFK9I78	U117080147	74630	16/08/2026	195,23	UFL0H69	U117171227	74630	16/08/2026	195,23
UFL2C93	U117231507	60503	15/08/2026	293,47	UFL4B31	U116906897	74550	15/08/2026	0,00
UFL4B35	U117221937	74550	15/08/2026	130,16	UFL8A33	U114657067	74550	28/07/2026	130,16
UFM3I28	U117269017	74550	16/08/2026	130,16	UFM9F98	U117372857	74550	16/08/2026	0,00
UFN0H42	Z147792704	50020	20/08/2026	260,32	UFN2H93	Z147711304	50020	20/08/2026	260,32
UFO2B49	U116920647	74550	15/08/2026	0,00	UFO6D08	U116877637	74550	15/08/2026	130,16
UFO9D46	Z147738794	50020	20/08/2026	260,32	UFP1E10	U117278707	74550	16/08/2026	130,16
UFP2I58	A076160457	55500	08/08/2026	130,16	UFS2C19	U117283867	74550	16/08/2026	130,16
UFT9A66	U117232507	74550	15/08/2026	130,16	UFU8J60	U117335907	74550	15/08/2026	130,16
UFV8G75	A076492697	73400	19/08/2026	130,16	UFW3H55	A076786500	55412	13/08/2026	195,23
UFW9E70	A076492662	73400	19/08/2026	0,00	UFZ1F65	U116882587	74550	15/08/2026	130,16
UFZ3B27	U117271987	56732	16/08/2026	130,16	UFZ8C57	A076844925	57030	20/08/2026	130,16
UFZ9I75	U116951997	74550	15/08/2026	130,16	UGA5J07	U116813837	74550	14/08/2026	130,16
UGA9H26	U116910087	74550	15/08/2026	130,16	UGB2G78	U117151537	74550	16/08/2026	130,16
UGC0A34	A076789517	76331	20/08/2026	293,47	UGC5A54	Z147776854	50020	20/08/2026	260,32
UGD0F48	A073017360	75870	20/08/2026	293,47	UGD1B89	Z147745394	50020	20/08/2026	260,32
UGD3G95	U117299157	60503	16/08/2026	293,47	UGD6I08	U117284857	74550	16/08/2026	0,00
UGD6I08	U117150437	74630	16/08/2026	0,00	UGD6I08	U117377367	74630	16/08/2026	0,00
UGD6I08	U117309717	74550	16/08/2026	0,00	UGD8J78	U117276387	60503	16/08/2026	0,00
UGE1H66	U117336557	60503	15/08/2026	293,47	UGE8J39	U117287167	74630	16/08/2026	195,23
UGF5D95	U117296957	74550	16/08/2026	0,00	UGF5G08	Z147771904	50020	20/08/2026	260,32
UGI1G16	U114898737	60503	31/07/2026	0,00	UGI9E70	Z147795884	50020	20/08/2026	260,32
UGJ0D92	Z147736594	50020	20/08/2026	260,32	UGJ0D92	Z147800944	50020	20/08/2026	260,32
UGJ2I61	U116901727	74550	15/08/2026	130,16	UGJ6D73	U117349317	74550	15/08/2026	130,16
UGL0C13	Z147732964	50020	20/08/2026	260,32	UGL1D83	Z147801934	50020	20/08/2026	0,00
UGM0I38	Z147787744	50020	20/08/2026	260,32	UGM1B98	U116943087	74550	15/08/2026	130,16
UGM3C17	U117348217	74550	15/08/2026	130,16	UGM3D50	U116906017	74550	15/08/2026	130,16
UGM4D67	Z147717344	50020	20/08/2026	586,94	UGN6B38	Z147781474	50020	20/08/2026	0,00
UGN8F40	A073356326	55500	19/08/2026	130,16	UGN8F40	Z147803914	50020	20/08/2026	586,94
UGN8I79	U117170127	74630	16/08/2026	0,00	UGO4E49	U116917457	60503	15/08/2026	293,47
UGO9I80	A074624138	58191	18/08/2026	880,41	UGP1B92	U117205217	60503	15/08/2026	0,00
UGP1B92	U117205657	60503	15/08/2026	0,00	UGP2H28	U116967407	74550	15/08/2026	130,16
UGP6C84	U117197517	74550	16/08/2026	130,16	UGQ9I58	A073175992	55500	20/08/2026	130,16
UGS4H50	Z147724384	50020	20/08/2026	586,94	UGS6J91	U117329517	74550	15/08/2026	130,16
UGT2I31	U116876317	74550	15/08/2026	130,16	UGT3G15	U117181787	74550	15/08/2026	130,16
UGT5G51	U117225347	60503	15/08/2026	293,47	UGU0I01	Z147753644	50020	20/08/2026	260,32
UGV3H50	U116958597	74550	15/08/2026	130,16	UGV3I70	U116846407	74550	14/08/2026	130,16
UGV5D39	A076861366	57030	19/08/2026	130,16	UGX1I56	U116952327	60503	15/08/2026	293,47
UIY0C98	Z147796004	50020	20/08/2026	260,32	UIZ9B93	U116884347	74550	15/08/2026	130,16
UIZ9B93	U116886767	74550	15/08/2026	130,16	UJL5J94	U117298717	74550	16/08/2026	130,16
UOH4H35	U117230957	74550	15/08/2026	130,16	UOL1I04	U117338867	74550	15/08/2026	130,16
UON2A70	U117209727	60503	15/08/2026	293,47	UOR1E19	U117099177	74550	16/08/2026	130,16
UOS2D10	U117167157	74710	16/08/2026	880,41	UOS3I70	U116877417	74550	15/08/2026	130,16
UOS7I55	A072607201	55500	15/08/2026	130,16	UOW3I63	U116880607	74550	15/08/2026	130,16
UOX0A14	Z147785004	50020	20/08/2026	260,32	UOZ8A72	U116889077	74550	15/08/2026	130,16
UPC1F62	U117254277	56732	16/08/2026	130,16	UPD0I14	U116885557	74550	15/08/2026	130,16
UPD0I14	U117071347	74630	15/08/2026	195,23	UPD0I14	U117071787	74550	15/08/2026	130,16
UPD1B66	Z147785984	50020	20/08/2026	260,32	UPF0F01	U116805037	74550	14/08/2026	130,16
UPF2B99	U116919007	60503	15/08/2026	293,47	UPG1E66	U116950457	74550	15/08/2026	130,16
UPG3I70	A076660565	75870	13/08/2026	293,47	UPH2A30	U117072007	74550	15/08/2026	0,00
UPL3B90	U117248447	74550	16/08/2026	130,16	UPL5G90	U117146697	60503	16/08/2026	293,47
UPO1A00	A076526745	60412	20/08/2026	195,23	UPP4J02	U116930987	74550	15/08/2026	0,00
UPP5J59	U117291237	60503	16/08/2026	0,00	UPR9A90	U117187407	74710	15/08/2026	880,41
UPS8C27	U117340077	56732	15/08/2026	0,00	UPS9G97	U116821207	74550	14/08/2026	130,16
UPS9G97	U117348657	74550	15/08/2026	130,16	UPT8H09	U117353387	74630	06/08/2026	195,23
UPX8D52	U117361637	74550	09/08/2026	130,16	UPZ5F61	U117272427	74550	16/08/2026	130,16
UQD8I50	U116912617	74550	15/08/2026	130,16	UQE0C40	U117260007	74630	16/08/2026	195,23
UQE1A10	U117351957	74550	06/08/2026	130,16	UQI7B78	U116505407	74550	13/08/2026	130,16
UQN7C17	U117034507	74550	14/08/2026	130,16	UQT4H17	U116879837	74550	15/08/2026	130,16
UQT6F30	U117174527	74550	16/08/2026	130,16	UQW1J37	U117121287	74630	16/08/2026	195,23
UQW3J20	A074263216	50610	10/08/2026	880,41	UQY9A48	U117243057	56732	16/08/2026	130,16
URA6D73	U117228317	74550	15/08/2026	130,16	URB3G78	U116957387	74550	15/08/2026	0,00
URC0I04	U117269347	60503	16/08/2026	293,47	URG1E98	U116860917	74550	14/08/2026	130,16
URG6C45	U117275507	74630	16/08/2026	195,23	URH9I70	U117186957	74710	15/08/2026	880,41
URI3A61	U117285407	60503	16/08/2026	293,47	URI6C30	U117270337	74550	16/08/2026	130,16
URJ5J64	U117229967	74550	15/08/2026	130,16	URK1A37	U117235247	74550	15/08/2026	130,16
URM4F50	U116910747	74550	15/08/2026	130,16	URS0F62	U116956287	74550	15/08/2026	130,16
URS9D95	A076492565	58194	19/08/2026	0,00	URT8E39	U116951777	74550	15/08/2026	130,16
URV1A20	U117291897	74550	16/08/2026	130,16	URV1B89	U116894807	74550	15/08/2026	0,00
URW3I57	U116939017	74550	15/08/2026	130,16	URX5D34	U117374397	74710	16/08/2026	880,41
URX5D34	U117118427	74550	16/08/2026	130,16	URX5D34	U117288267	60503	16/08/2026	293,47
URX6F50	U116952877	74550	15/08/2026	0,00	URY6G33	U117255817	60503	16/08/2026	293,47
USA0B29	Z147766844	50020	20/08/2026	260,32	USA7A17	U116882707	74550	15/08/2026	130,16
USB0C07	Z147761014	50020	20/08/2026	0,00	USB4J76	U117183107	74550	15/08/2026	130,16

FERNANDO DE CAIRES BARBOSA
Secretário Municipal de Transportes

RESOLUÇÃO Nº 323/2026

EDITAL DE NOTIFICAÇÃO DE AUTUAÇÃO PELO COMETIMENTO DE INFRAÇÃO DE TRÂNSITO

Considerando o disposto no artigo 24 e seus incisos, da Lei Federal nº 9.503 de 23 de Setembro de 1997, que instituiu o Código de Trânsito Brasileiro;

Considerando que o órgão executivo de trânsito neste município é a Secretaria de Transportes, por força do disposto no artigo 22, inciso VII, da Lei Municipal nº 7.721, de 15 de Dezembro de 1993;

O Secretário Municipal de Transportes, no uso de suas atribuições, com fulcro no artigo 281 do Código de Trânsito Brasileiro, torna público, nos termos da Resolução nº 918/22 - CONTRAN, a relação de Auto de Infração de Trânsito (AIT) validados e processados em 14/10/2026, nesta Secretaria e notifica os proprietários dos veículos que, caso queiram, terão o prazo de 30 (trinta) dias, a contar da data de publicação, para protocolar Defesa Prévia.

Instruções para protocolar Defesa Prévia, documentos necessários:

Requerimento preenchido e assinado;

Cópia do documento do veículo (CRLV-e);

Cópia da CNH do requerente ou documento de identificação;

Procuração “ad negotia” com firma reconhecida e cópia do RG do requerente (frente e verso) ou do documento de classe (frente e verso), quando representado por terceiro;

Cópia do CNPJ e Contrato Social (para Pessoa Jurídica);

Outros documentos que julgar necessário para melhor comprovação da sua defesa

PLACA	AIT	COD. INFR	DATA INFR	PLACA	AIT	COD. INFR	DATA INFR
ADX4666	Z148987074	50020	13/10/2026	AEN8C90	U125462807	74550	03/10/2026
AHA4412	A070148641	55412	13/10/2026	AIE4D72	U125486017	74550	04/10/2026
AIE7E79	U125016107	74550	03/10/2026	AIY1H47	Z148996314	50020	13/10/2026
AIY1H47	Z149037124	50020	13/10/2026	ALA3A05	U125015547	74550	03/10/2026
ALF7J32	U125303747	74550	04/10/2026	ALF8C60	Z149055934	50020	13/10/2026
AMO8E43	U125030727	74550	03/10/2026	AMU7603	U125514837	60503	04/10/2026
ANG7I38	A075092601	76331	09/10/2026	ANH7446	U125544867	60503	04/10/2026
ANH9411	A075399146	55412	09/10/2026	ANT1F59	U125533647	74630	04/10/2026
AOG9997	U125421337	74550	03/10/2026	AOM8569	A076985014	55500	11/10/2026
AOP9D95	Z149016884	50020	13/10/2026	APT5A69	U125344777	74550	04/10/2026
AQA1030	A076978999	59910	12/10/2026	AQJ5B39	A075375522	55412	13/10/2026
AQK0F05	A076931682	57030	12/10/2026	AQQ0062	Z148979924	50020	13/10/2026
AQQ3498	A075519150	55500	08/10/2026	AQR5B88	Z149065174	50020	13/10/2026
ARC4464	A072784022	76331	13/10/2026	ARG9714	A076984964	55500	11/10/2026
ARO7305	U125049867	74550	03/10/2026	ATS2F95	U125476337	60503	03/10/2026
ATV7I83	U124982987	74630	03/10/2026	AUF2D60	Z148994774	50020	13/10/2026
AUF2D60	Z149057584	50020	13/10/2026	AUF5C75	U125515387	74550	04/10/2026
AUZ1G81	U125495477	74550	03/10/2026	AVN1H72	A071285057	76332	13/10/2026
AVP1785	U125442907	60503	03/10/2026	AVY6B54	A076978212	57030	10/10/2026
AWF6502	U125408247	74550	03/10/2026	AWX7F46	U125312007	74550	04/10/2026
AXI8C44	U125543437	74550	04/10/2026	AXN8466	U125479307	60503	03/10/2026
AYT7I07	U125464347	74550	03/10/2026	AYV8I24	A076931402	57030	10/10/2026
AZB5352	U125413967	74550	03/10/2026	AZF4G00	Z149010174	50020	13/10/2026
AZF4873	Z149027554	50020	13/10/2026	AZF4873	Z149027664	50020	13/10/2026
AZT9J54	U125490747	74550	03/10/2026	BAL4F67	U125074407	60503	03/10/2026
BAL4F67	U125074507	74630	03/10/2026	BAW6D62	A072784073	76331	13/10/2026
BAZ5A88	U125041727	60503	03/10/2026	BAZ6C13	U125499547	74550	03/10/2026

BBD4I97	Z149083434	50020	13/10/2026	BBI0C64	Z148960784	50020	13/10/2026	CSW4978	Z148961004	50020	13/10/2026	CTA3H15	U125427387	74550	03/10/2026
BBM0E67	U125548167	74550	04/10/2026	BBM5H15	U125474907	74630	04/10/2026	CTI9509	U125029077	74550	03/10/2026	CTI9509	U125491077	74550	03/10/2026
BCD9C52	A070232340	55500	10/10/2026	BCI2A06	U125484037	74550	04/10/2026	CTM3A24	Z148982344	50020	13/10/2026	CTN0501	U125328167	74550	04/10/2026
BCJ6338	Z148978934	50020	13/10/2026	BCK4G57	A073018986	66020	09/10/2026	CTN5E55	U125078467	74710	03/10/2026	CTN5E55	U125078577	74630	03/10/2026
BCP2D72	U125406817	74550	03/10/2026	BCS6B41	A070129400	55417	11/10/2026	CTN5E55	U125085397	74710	03/10/2026	CTO2130	U124989587	74550	03/10/2026
BCU2E74	A076978620	55500	11/10/2026	BDQ1F74	U125035457	74550	03/10/2026	CTO9607	U125306827	74550	04/10/2026	CTP0246	U124964947	60503	03/10/2026
BDW9G66	Z149053184	50020	13/10/2026	BEB3H70	U125033037	74550	03/10/2026	CTP0443	U125455547	74550	03/10/2026	CTP1A29	A072904842	55412	10/10/2026
BEC5C79	Z149058804	50020	13/10/2026	BEH6A51	U125470407	60503	03/10/2026	CTP4669	U125560597	60503	04/10/2026	CTX5D54	U125516487	74550	04/10/2026
BEI0B66	U125089247	74550	03/10/2026	BEL9I28	Z149041084	50020	13/10/2026	CUA9D55	A073509483	54522	11/10/2026	CUB4384	Z149082664	50020	13/10/2026
BEP9B97	U125459617	74550	03/10/2026	BER1267	U125344887	74550	04/10/2026	CUE0E54	A070034557	54521	09/10/2026	CUI0A97	U125465227	60503	03/10/2026
BEU1B92	U125511537	56732	04/10/2026	BEU5B43	A075009798	55500	12/10/2026	CUI6A51	U125563787	74630	04/10/2026	CUI9A99	Z149016664	50020	13/10/2026
BGF6816	A076931020	57030	09/10/2026	BGP4995	U125499657	74550	03/10/2026	CUI9D74	Z149000164	50020	13/10/2026	CUJ4B82	U125021607	74550	03/10/2026
BHB6720	U125501207	74630	03/10/2026	BHD7189	U125072207	74550	03/10/2026	CUK1E58	U125303087	74550	04/10/2026	CUK1I89	U125395487	74550	04/10/2026
BHL6162	A076986037	59910	12/10/2026	BHP5777	U125406267	74550	03/10/2026	CUK7A12	U125506807	74550	04/10/2026	CUK8H78	Z148974864	50020	13/10/2026
BHZ0C45	Z149002584	50020	13/10/2026	BIR4432	A074103740	65992	09/10/2026	CUL0C56	U125475237	60503	03/10/2026	CUM3A29	A076736987	55414	10/10/2026
BJH1J83	Z148983774	50020	13/10/2026	BJH4269	U124978367	74550	03/10/2026	CUM3A29	A076877505	57030	10/10/2026	CUM3F48	U125390867	74710	04/10/2026
BJO0F90	A077001182	55412	10/10/2026	BJO7G42	A076985200	54521	11/10/2026	CUM8G70	A074480853	52742	11/10/2026	CUN7H45	Z148993674	50020	13/10/2026
BJT1J47	U125023247	74550	03/10/2026	BKL4C45	U125014997	74550	03/10/2026	CUP9A57	A076737096	55500	10/10/2026	CUQ4I88	Z148958694	50020	13/10/2026
BKU7A44	U125519567	74550	04/10/2026	BKU7A44	U125523527	60503	04/10/2026	CUU0A08	Z149026784	50020	13/10/2026	CUV0J28	U124986837	60503	03/10/2026
BKU9C63	U125088587	74550	03/10/2026	BLI4311	Z149022824	50020	13/10/2026	CUV7B49	Z148970244	50020	13/10/2026	CUV7B49	Z149034594	50020	13/10/2026
BLI4311	Z149023374	50020	13/10/2026	BMD0570	A076986088	60412	12/10/2026	CUX1001	U125522537	74550	04/10/2026	CUZ7F39	Z149010394	50020	13/10/2026
BMH4G85	Z149072324	50020	13/10/2026	BMI1969	U125478207	60503	03/10/2026	CUZ9B89	U125476557	74550	04/10/2026	CVA9126	A076674582	76332	09/10/2026
BMK0E52	Z149005444	50020	13/10/2026	BMO9D67	U125468207	56732	03/10/2026	CVI0B67	U125015767	60503	03/10/2026	CVI5F80	A076878072	75870	13/10/2026
BMP6J28	U125566647	74630	04/10/2026	BMU7I87	U125535187	60503	04/10/2026	CVO2730	U125345657	60503	04/10/2026	CVT9H10	U125476777	60503	03/10/2026
BMW7608	Z149075184	50020	13/10/2026	BOX9D25	U125352587	60503	04/10/2026	CVW3H22	U125063397	74630	03/10/2026	CVX5804	A076986401	57030	12/10/2026
BOX9D25	U125546517	60503	04/10/2026	BPC8F12	U125501967	60503	04/10/2026	CWG0401	A076979219	60501	12/10/2026	CWG2E93	U125461817	74550	03/10/2026
BPH8E11	U125453787	74550	03/10/2026	BPL4I71	A070148684	55412	13/10/2026	CWG2477	A076986010	59910	12/10/2026	CWJ7334	U125420017	74550	03/10/2026
BPQ1H98	U125383497	74630	04/10/2026	BPQ6D10	U125550807	60503	04/10/2026	CWU2J76	U125288457	60503	04/10/2026	CWW6G37	U125019837	74630	03/10/2026
BPQ6D10	U125559387	60503	04/10/2026	BPQ6D10	U125368867	74630	04/10/2026	CWW6G37	U125041837	74550	03/10/2026	CWW6G37	U125092007	74710	03/10/2026
BPQ7240	A071241785	60681	09/10/2026	BPS2A41	U124954057	74550	03/10/2026	CXA2H13	Z148973874	50020	13/10/2026	CXB0H83	U125455877	74550	03/10/2026
BPS6E42	U125559057	60503	04/10/2026	BPU2F21	A070585430	75870	10/10/2026	CXC5321	U125069227	74550	03/10/2026	CXC7D89	A076737606	54525	12/10/2026
BPZ7E04	U125011697	60503	03/10/2026	BPZ7E04	U125544977	60503	04/10/2026	CXE2J39	U125462367	56732	03/10/2026	CXI0552	U125565107	60503	04/10/2026
BQG7C73	U125524737	74550	04/10/2026	BQH4318	U125024677	74550	03/10/2026	CXI8967	U125483607	74550	03/10/2026	CXN4B53	A076978158	57030	10/10/2026
BQH5F58	U125008397	60503	03/10/2026	BQU0009	Z149030524	50020	13/10/2026	CXR2F52	U125346867	60503	04/10/2026	CXT8114	U125486897	74710	04/10/2026
BQU3J63	U124972867	60503	03/10/2026	BQV1323	U125431237	56732	03/10/2026	CXT8120	U125496027	74550	04/10/2026	CYD9I76	A071149129	55500	11/10/2026
BQV8C67	U125516707	74630	04/10/2026	BRK3162	U124962207	74550	03/10/2026	CYG9J67	U124939107	74550	03/10/2026	CZA0I85	A076979510	75870	13/10/2026
BRN8785	U125020507	74550	03/10/2026	BRQ6088	Z148964524	50020	13/10/2026	CZC6J57	U125465887	74550	03/10/2026	CZH2A65	U125502627	74550	03/10/2026
BRQ6088	Z149019744	50020	13/10/2026	BRY0D92	Z148975524	50020	13/10/2026	CZH3397	U125422007	74550	03/10/2026	CZK0719	U124959007	74550	03/10/2026
BSH1944	U124994757	60503	03/10/2026	BSI5C18	U124992007	74550	03/10/2026	CZO3902	U125038097	74550	03/10/2026	CZP3727	U125474357	74550	04/10/2026
BSI5C18	U125024567	74630	03/10/2026	BSQ3I63	U125459067	60503	03/10/2026	CZP8E50	A075375590	55412	13/10/2026	CZR2073	U125010157	74550	03/10/2026
BSQ8B02	A070232472	60174	10/10/2026	BSQ8355	U125491297	74630	04/10/2026	CZR2073	U125329707	74550	04/10/2026	CZR2073	A074103758	52741	10/10/2026
BSS2613	U125319697	60503	04/10/2026	BSV1900	A076979588	75870	13/10/2026	CZR2073	A074103766	70301	10/10/2026	CZR2073	A074103774	52151	10/10/2026
BSX4G97	A076877319	57030	09/10/2026	BSX9C96	U125064167	74550	03/10/2026	CZR6A29	U124941517	74630	03/10/2026	CZR6A29	U125357977	74630	04/10/2026
BTC1F91	A075092610	55500	13/10/2026	BTG1684	U125553557	74550	04/10/2026	CZR6A29	U125358307	74550	04/10/2026	CZS8F92	U125475347	74550	04/10/2026
BTG2533	U125411657	74550	03/10/2026	BTH9I36	Z149039214	50020	13/10/2026	CZZ0I96	A076985278	56222	11/10/2026	DAE9A64	Z149068034	50020	13/10/2026
BTK1H01	A074044760	60501	11/10/2026	BTP9344	U125565327	60503	04/10/2026	DAO3F80	A072904940	55500	10/10/2026	DAO7D96	Z149077164	50020	13/10/2026
BTW5H57	A071050092	55500	12/10/2026	BTZ0C44	U125392077	74630	04/10/2026	DAP6C02	U125025777	74550	03/10/2026	DAQ8867	Z148957264	50020	13/10/2026
BTZ4701	U125053057	74550	03/10/2026	BTZ5D52	Z149083324	50020	13/10/2026	DAT1F26	U124992447	74630	03/10/2026	DAV7E60	U125040517	74550	03/10/2026
BUC7810	U125018627	74550	03/10/2026	BUF8H62	U125505487	60503	04/10/2026	DAZ8E03	A073116090	55500	12/10/2026	DBC0G59	Z149073314	50020	13/10/2026
BUI3850	A072905008	51852	11/10/2026	BUI3920	U125386907	60503	04/10/2026	DBC8J62	Z149043504	50020	13/10/2026	DBD2544	U125047887	74630	03/10/2026
BUK1328	U125407917	74550	03/10/2026	BUO9J94	U125438827	74550	03/10/2026	DBI8733	Z148988404	50020	13/10/2026	DBJ1108	U125428597	60503	03/10/2026
BUR3634	A076737436	51851	12/10/2026	BUR3634	A076737444	66020	12/10/2026	DBM2C71	Z149042624	50020	13/10/2026	DBP1484	U125448837	74550	03/10/2026
BVI5A25	A076877521	57380	10/10/2026	BVN2992	U125418147	74550	03/10/2026	DBQ6001	U125029187	74630	03/10/2026	DBS2425	A076533610	54521	09/10/2026
BVT2E48	U125536177	74550	04/10/2026	BVT3190	Z148989274	50020	13/10/2026	DBT6483	U125341037	60503	04/10/2026	DBU2B62	Z149048014	50020	13/10/2026
BWD9820	A073497485	54100	09/10/2026	BWL1J92	A074928897	54600	11/10/2026	DBU3050	U125464237	74550	03/10/2026	DBU3050	U125050307	74550	03/10/2026
BWM5G00	U125461607	60503	03/10/2026	BWP4I42	Z149033824	50020	13/10/2026	DBY0344	U125505817	60503	04/10/2026	DBY0500	U125003667	74550	03/10/2026
BWW2H10	A076931330	57030	10/10/2026	BWZ1021	Z148968594	50020	13/10/2026	DBY0500	U125003777	74550	03/10/2026	DBY0500	U125403297	74550	03/10/2026
BWZ7C94	Z149077054	50020	13/10/2026	BXB0E62	Z148994114	50020	13/10/2026	DBY0500	U125403407	74550	03/10/2026	DBY0500	U125003997	74550	03/10/2026
BXB8878	A073134510	73232	10/10/2026	BXC3D71	U126034367	57463	07/10/2026	DBY0500	U125056467	74550	03/10/2026	DBY0500	U125058887	74550	03/10/2026
BXD6C34	U125453457	74550	03/10/2026	BXD9E77	U125096177	74550	03/10/2026	DBY0671	U125563347	74550	04/10/2026	DBY3169	A076985049	59910	11/10/2026
BXK1217	U125475897	74550	03/10/2026	BXK1217	U125060097	60503	03/10/2026	DBY4E77	A076409145	51851	10/10/2026	DBY8504	U125481067	74550	04/10/2026
BXK1217	U125060977	74550	03/10/2026	BXN1C05	A075375476	55412	13/10/2026	DCA9J47	U125565217	74550	04/10/2026	DCC6J60	U125377117	74550	04/10/2026
BXO5J86	A073509386	65640	09/10/2026	BXQ1G86	U125537937	74550	04/10/2026	DCC6J60	U125377557	74550	04/10/2026	DCF7E59	A076931259	55414	09/10/2026
BXQ3A31	U125545197	60503	04/10/2026	BXZ2B41	U125054487	74550	03/10/2026	DCF8F98	U125450047	60503	03/10/2026	DCG5550	U125520887	60503	04/10/2026
BYF0A85	U124998507	74550	03/10/2026	BYI2J45	U125437617	60503	03/10/2026	DCG8180	A076901945	60412	13/10/2026	DCH6A85	A076931763	57030	12/10/2026
BYI3B32	U125430687	56732	03/10/2026	BYI6C43	A076877661	55500	10/10/2026	DCK4A21	U125032927	74550	03/10/2026	DCM4H31	U125436627	60503	03/10/2026
BYI7711	Z148978274	50020	13/10/2026	BYJ2I56	A075433913	55090	12/10/2026	DCN0456	U125525067	60503	04/10/2026	DCN6F39	A076985308	57030	11/10/2026
BYJ2I56	A075009682	55500	12/10/2026	BYJ7D93	A075375441	55412	13/10/2026	DCN9D62	U125571607	74550	04/10/2026	DCN9775	U126012697	74550	07/10/2026
BYJ7E28	Z148963754	50020	13/10/2026	BYJ9B67	U125049647	74630	03/10/2026	DCN9775	U126012707	74710	07/10/2026	DCO9C97	U125562137	74710	04/10/2026
BYK0A74	U125348957	74630	04/10/2026	BYK1B43	A075399316	60501	09/10/2026	DCS2I16	U124932937	74550	03/10/2026	DCU7A63	U125450377	60503	03/10/2026
BYL4743	Z148991254	50020	13/10/2026	BYL5B68	A076931305	57030	10/10/2026	DCU9540	U125041067	56732	03/10/2026	DCW2365	U125534857	74550	04/10/2026
BYL5587	U125489757	74550	04/10/2026	BYP3I67	A070190800	58434	09/10/2026	DCZ4280	A074928862	55500	10/10/2026	DDA1D72	Z149042954	50020	13/10/2026
BYP5A35	Z149057364	50020	13/10/2026	BYQ2I69	A074014143	75790	10/10/2026	DDG8551	U125039417	74550	03/10/2026	DDG8551	Z149035584	50020	13/10/2026
BYQ4D29	A076877025	57030	09/10/2026	BYR8F55	A076674647	60501	10/10/2026	DDJ8C77	U125028747	74550	03/10/2026	DDJ9H38	U125554327	74550	04/10/2026
BYW3E54	A076985111	59910	11/10/2026	BYW5B49	U125472487	60503	03/10/2026	DDJ9I07	A071049973	55500	12/10/2026	DDK8I77	U125428047	74550	03/10/2026
BYX6G56	U125381187	60503	04/10/2026	BYX9H84	U125355557	74550	04/10/2026	DDL3B77	A071049965	55500	12/10/2026	DDN3E15	U125050747	60503	03/10/2026
BYZ3224	Z149014684	50020	13/10/2026	BYZ5H66	A076163405	52151	12/10/2026	DDO1A24	A073817366	55500	09/10/2026	DDQ5H12	A070953188	68580	13/10/2026
BZA1A05	U125066147	74550	03/10/2026	BZA1H34	A076705259	76331	09/10/2026	DDQ5H12	A076163545	50100	13/10/2026	DDQ5H12	A070953196	67261	13/10/2026
BZA2G75	U125475457	56732	03/10/2026	BZA2H12	U125010817	74550	03/10/2026	DDS3I26	A071149218	55500	11/10/2026	DDS8B37	U125527377	74550	04/10/2026
BZB3519	Z148957154	50020	13/10/2026	BZB8033	U125452577	74550	03/10/2026	DDV5101	Z148971124	50020	13/10/2026	DDV6517	U124978917	74550	03/10/2026
BZD0B55	A076985197	54521	11/10/2026	BZD0C15	A072904818	55412	10/10/2026	DEB2552	A076985464	57030	11/10/2026	DEC5I60	U125513847	60503	04/10/2026
BZF3F70	A074969380	75790	11/10/2026	BZF6G05	U125528917	74550	04/10/2026	DEF1G49	U125446967	60503	03/10/2026	DEF5E41	U125064937	74550	03/10/2026
BZF7873	U125094527	74550	03/10/2026	BZG2C48	A075375565	55412	13/10/2026	DEH3903	A076705330	51851	12/10/2026	DEI9D58	U125031387	74550	03/10/2026
BZG7B15	U125507357	74630	04/10/2026	BZG7B15	U125502307	74550	04/10/2026	DEV3A14	U125538487	60503	04/10/2026	DEV4E11	A070148722	55412	13/10/2026
BZI8F19	U125293187	60503	04/10/2026	BZK2B38	Z148995324	50020	13/10/2026	DEW2F41	U125298137	74550	04/10/2026	DEW5014	A075133618	51851	12/10/2026
BZK2E06	Z149034264	50020	13/10/2026	BZK2E06	Z149034374	50020	13/10/2026	DEX8I02	U125519347	56732	04/10/2026	DEY3F33	A075375310	55412	13/10/2026
BZK2381	U124934037	74550	03/10/2026	BZK4F98	Z149025134	50020	13/10/2026	DEY7144	U125434207	60503	03/10/2026	DEZ2753	U125053937	60503	03/10/2026
BZK9B72	U125020387	74550	03/10/2026	BZK9J88	Z149039434	50020	13/10/2026	DEZ2753	U125472607	74550	04/10/2026	DEZ2753	U125473257	74550	04/10/2026
BZL5B05	U125022697	74550	03/10/2026	BZR1289	U125359407	60503	04/10/2026	DEZ6F37	U125435417	74550	03/10/2026	DEZ8F02	A076163448	55920	12/10/2026
BZR2I57	Z148979374	50020	13/10/2026	BZR8A13	Z148958364	50020	13/10/2026	DFE1590	U124967037	60503	03/10/2026	DFE1590	U124967257	74550	03/10/2026
CAC0784	U125447077	74550	03/10/2026	CAE8403	U125046127	74550	03/10/2026	DFE2153	U125513407	60503	04/10/2026	DFE3B22	U125568307	74630	04/10/2026
CAL4684	Z148967494	50020	13/10/2026	CAM3946	A076931224	55413	09/10/2026	DFE8A29	U125095517	74550	03/10/2026	DFE8H00	A072905024	51930	11/10/2026
CAN9G85	U125385477	60503	04/10/2026	CAQ5948	U125471827	60503	03/10/2026	DFF9H54	U125092987	74630	03/10/2026	DFH5214	U125439817	60503	03/10/2026
CAT4126	U125029517	60503	03/10/2026	CAU4D20	U125420127	60503	03/10/2026	DFI9300	U125025887	60503	03/10/2026	DFJ0G78	U125349507	60503	04/10/2026
CBJ2J70	U125022477	74550	03/10/2026	CBJ7F15	U125007307	74550	03/10/2026	DFJ3562	A072904931	55250	10/10/2026	DFK4759	U124951197	74550	03/10/2026
CBY7722	A072904745	55412	10/10/2026	CCD4G58	A076533709	55090	09/10/2026	DFK5490	A076196974	51851	10/10/2026	DFK6B57	U125494597	74550	03/10/2026
CCN3262	U125538157	60503	04/10/2026	CCN5254	U125060427	74550	03/10/2026	DFL6602	Z148976514	50020	13/10/2026	DFL6602	Z148976734	50020	13/10/2026
CCU5F05	A076931054	57030	09/10/2026	CCY7700	U125016317	74550	03/10/2026	DFR1389	U125417267	60503	03/10/2026	DFU5722	A076978042	57030	10/10/2026
CDR2854	U125036997	74550	03/10/2026	CEJ5I13	A076944741	60501	12/10/2026	DFV0A77	U125410337	74550	03/10/2026	DFW3G78	A076986380	57030	12/10/2026
CEV3J72	A076978794	55500	12/10/2026	CEV7976	U125423977	60503	03/10/2026	DFW9B39	A076978662	55500	11/10/2026	DFZ0E73	Z148995434	50020	13/10/2026
CEY0958	A076688141	60412	13/10/2026	CEY6D90	U125003447	60503	03/10/2026	DFZ0E73	Z149028324	50020	13/10/2026	DFZ1719	U125457967	56732	03/10/2026
CFO3849	Z149057034	50020	13/10/2026	CFQ0953	U125002127	74550	03/10/2026	DGI4H96	U125437287	74550	03/10/2026	DGI6B88	U125059657	74550	03/10/2026
CFQ0953	U125434757	74630	03/10/2026	CGC2172	U125526937	74710	04/10/2026	DGJ1E19	A073497523	54522	10/10/2026	DGJ7G15	U125522647	74550	04/10/2026
CGC2172	U125546187	74550	04/10/2026	CGN8114	U125551247	74710	04/10/2026	DGL6B91	U125075277	74550	03/10/2026	DGO4410	U125506707	74550	04/10/2026
CGO8100	A076674655	51852	10/10/2026	CGT9280	U125297477	74550	04/10/2026	DGO5G42	Z148965844	50020	13/10/2026	DGO5G42	Z149012814	50020	13/10/2026
CGU3J15	U125422877	74550	03/10/2026	CHM4A95	U125484807	74550	03/10/2026	DGQ9987	Z149065394	50020	13/10/2026	DGT0554	Z149076284	50020	13/10/2026
CHM5993	U125493387	74710	04/10/2026	CHM6A43	U124981777	60503	03/10/2026	DGY2H30	A076978204	57030	10/10/2026	DGY9G89	A076978280	57030	10/10/2026
CHQ2816	A076979090	60501	12/10/2026	CHU5088	U125487887	74550	03/10/2026	DGZ3F42	A072904974	55500	10/10/2026	DGZ7546	Z149058684	50020	13/10/2026
CIE3447	U124968907	74550	03/10/2026	CII6588	U125053827	74550	03/10/2026	DHE7266	A077001042	55412	10/10/2026	DHF2176	U125072197	74550	03/10/2026
CIJ4B19	U125301987	74550	04/10/2026	CIK0545	U125080997	74550	03/10/2026	DHF2176	U125072417	74630	03/10/2026	DHF2579	A076977852	59910	10/10/2026
CIQ5B04	U124965057	74550	03/10/2026	CIR5713	U125021487	74550	03/10/2026	DHF3392	U125325637	74550	04/10/2026	DHH2F15	U125487997	74710	04/10/2026
CIS0I88	A076877793	57380	12/10/2026	CIW5H87	U125058667	74550	03/10/2026	DHI2545	A076736898	66020	10/10/2026	DHJ3119	U125754967	74550	07/10/2026
CIX6266	U125074837	74630	03/10/2026	CJA7832	U125483047	74630	04/10/2026	DHK9D69	U125451587	60503	03/10/2026	DHN6G76	A076822786	70991	13/10/2026
CJA7832	U125483267	74710	04/10/2026	CJC1143	U125367007	74550	04/10/2026	DHN6G76	A076944750	52152	13/10/2026	DHT1D97	U125458307	60503	03/10/2026
CJD6D33	U125280867	74550	04/10/2026	CJD7B04	Z149055604	50020	13/10/2026	DHT3916	U125049097	74630	03/10/2026	DHV0388	U125415947	60503	03/10/2026
CJH7971	A076533776	55500	09/10/2026	CJL4B17	A075399154	55412	09/10/2026	DHW3F15	A075009747	55500	12/10/2026	DHW7F94	A076877963	55500	12/10/2026
CJM9666	U125406707	74550	03/10/2026	CJO1F53	U125490967	74550	03/10/2026	DHY4627	U125496467	74550	03/10/2026	DHY4756	U125544097	60503	04/10/2026
CJP7580	U125023137	74550	03/10/2026	CKC6276	U125434977	74550	03/10/2026	DHY5A35	U124984527	74550	03/10/2026	DHY5259	A076737371	51851	11/10/2026
CKE1175	U125288677	60503	04/10/2026	CKE1175	U125288787	74630	04/10/2026	DHY7794	U125027107	74550	03/10/2026	DHZ7380	U124995197	74550	03/10/2026
CKE1175	U125288897	74630	04/10/2026	CKE1175	U125336307	74550	04/10/2026	DHZ7380	U124996847	74550	03/10/2026	DHZ7380	U125073187	74630	03/10/2026
CKF8A06	Z149030854	50020	13/10/2026	CKG2201	U125404397	74550	03/10/2026	DIA1A39	A076822921	54790	13/10/2026	DIC2H30	A076931399	57030	10/10/2026
CKH5H96	Z149076834	50020	13/10/2026	CKL4031	U125556747	56732	04/10/2026	DIC3069	U125319477	74550	04/10/2026	DID2I32	Z149041854	50020	13/10/2026
CKN9G53	U125420907	60503	03/10/2026	CKT1I58	Z148990264	50020	13/10/2026	DIF7H58	U124998497	74550	03/10/2026	DIK5G99	A070232421	54525	10/10/2026
CKU4D57	U125388337	60503	04/10/2026	CKX5H53	U125486457	74550	04/10/2026	DIM3F92	Z149056044	50020	13/10/2026	DIO1I71	U124993217	74550	03/10/2026
CKX5932	A075399111	55412	09/10/2026	CKY8F27	A074403026	52742	11/10/2026	DIO6555	U125567527	60503	04/10/2026	DIO6555	U125567857	74550	04/10/2026
CLC5F11	A076979014	59910	12/10/2026	CLH3B72	Z148994554	50020	13/10/2026	DIP6403	U124981557	60503	03/10/2026	DIP6403	U125419687	74550	03/10/2026
CLM0853	U124966047	74550	03/10/2026	CLT4F67	Z148973214	50020	13/10/2026	DIP7939	U125518027	74550	04/10/2026	DIS0C87	Z149019634	50020	13/10/2026
CLV2E60	A076986223	57030	12/10/2026	CMK7J93	U124940527	74550	03/10/2026	DIT4B42	U125556197	74550	04/10/2026	DIU3H22	A072770595	55500	11/10/2026
CMN7742	U125476447	74550	04/10/2026	CMO8648	U125524517	74550	04/10/2026	DIW3J98	U125454667	74630	03/10/2026	DIW8872	U125378877	60503	04/10/2026
CMU0371	U125078137	60503	03/10/2026	CNM4G43	A076978476	57030	11/10/2026	DIX1G81	Z148978504	50020	13/10/2026	DIX8207	U125458297	74550	03/10/2026
CNM7D47	A076737312	51851	11/10/2026	CNO2720	A073134480	67690	09/10/2026	DIY2777	A076705232	51851	09/10/2026	DIY5372	U125464457	60503	03/10/2026
CNQ9J68	U125416387	60503	03/10/2026	CNR9B27	A076985146	55500	11/10/2026	DIY5897	U125455657	60503	03/10/2026	DIY6A13	U124980237	60503	03/10/2026
COC9B57	U125082867	74550	03/10/2026	COH0I13	U124963737	74550	03/10/2026	DIY6A13	U125471507	60503	03/10/2026	DJB8731	A076979065	59910	12/10/2026
COH6B79	U125432667	56732	03/10/2026	COT9A63	U125288017	60503	04/10/2026	DJG7130	A071420221	76331	10/10/2026	DJI0I18	A077001107	55412	10/10/2026
COX7627	U125044807	74630	03/10/2026	COZ1E15	U125464127	74550	03/10/2026	DJK6B14	U125320357	74630	04/10/2026	DJL1018	U125519907	60503	04/10/2026
COZ9800	A076978689	55500	11/10/2026	CPD6320	U125968697	74550	07/10/2026	DJL3I66	U125071317	74550	03/10/2026	DJN2J73	U125072527	74550	03/10/2026
CPE3120	U125019617	60503	03/10/2026	CPK9488	U125477217	60503	03/10/2026	DJQ9D56	U124994977	74550	03/10/2026	DJV0E52	U125566207	74550	04/10/2026
CPL7J01	U125439607	74550	03/10/2026	CPM9A02	A076978964	55500	12/10/2026	DJW0369	U125088917	74710	03/10/2026	DJY2B26	U125068907	74550	03/10/2026
CPN4E22	U125466657	74550	03/10/2026	CPQ1G08	A072904800	55412	10/10/2026	DJY2B26	U125091447	74550	03/10/2026	DJY2B26	U125339607	74550	04/10/2026
CPQ3F99	U125085947	74550	03/10/2026	CPS0J87	A076737240	51851	10/10/2026	DJY2B26	U125341587	74550	04/10/2026	DJY2B26	A075256361	66532	10/10/2026
CPU1099	U125453017	74550	03/10/2026	CPU9415	U125089467	74550	03/10/2026	DKA8938	A072821580	60501	09/10/2026	DKD1C99	Z148956494	50020	13/10/2026
CPY1E18	Z149037014	50020	13/10/2026	CPY1E18	Z149038554	50020	13/10/2026	DKD3357	A076674728	51851	11/10/2026	DKD3357	A076674736	65992	11/10/2026
CPZ2D64	A076931585	57030	10/10/2026	CPZ6751	U125534087	74630	04/10/2026	DKD3714	U125289447	60503	04/10/2026	DKD5B86	U125455107	74550	03/10/2026
CQB0C37	U125461487	60503	03/10/2026	CQB5290	Z149023704	50020	13/10/2026	DKD5B86	U125025117	74550	03/10/2026	DKD5B86	U125029407	74550	03/10/2026
CQG4A09	U125035347	74550	03/10/2026	CQH1403	Z149040864	50020	13/10/2026	DKD5215	U125545857	56732	04/10/2026	DKD7058	A076409188	76331	12/10/2026
CQI6B50	U125019727	74550	03/10/2026	CQR0B52	A076197032	66020	10/10/2026	DKD7603	U125559717	74550	04/10/2026	DKD9171	U125550917	74550	04/10/2026
CQU2C23	U125388447	60503	04/10/2026	CQU9C96	U125308147	74550	04/10/2026	DKE0894	U125419797	74550	03/10/2026	DKE1015	A076986169	57030	12/10/2026
CQV6J69	U125444547	60503	03/10/2026	CRB7H47	Z148984004	50020	13/10/2026	DKE2D17	U125431017	60503	03/10/2026	DKF2256	U125024347	74550	03/10/2026
CRG3H18	Z148980144	50020	13/10/2026	CRI5C41	U125059107	74550	03/10/2026	DKH2J45	U125565547	60503	04/10/2026	DKH4B49	A076979375	60501	12/10/2026
CRI5324	U125321017	74550	04/10/2026	CRJ6283	A076737134	54521	10/10/2026	DKH7B47	A075399278	55412	09/10/2026	DKK4C26	A071149242	55500	12/10/2026
CRM0F87	A076533679	76331	09/10/2026	CRM9F81	U125299567	74550	04/10/2026	DKM5J71	U125009277	60503	03/10/2026	DKM5J71	U125009607	74630	03/10/2026
CRN5G65	U125492837	74550	03/10/2026	CRO7C21	U125038757	60503	03/10/2026	DKM5J71	U125012247	74630	03/10/2026	DKN1E06	U125430357	74550	03/10/2026
CRP1B38	A076877912	55500	12/10/2026	CRR6626	U125058007	74630	03/10/2026	DKR2F49	U125026987	60503	03/10/2026	DKR9E66	U125433217	60503	03/10/2026
CRV8I12	A076705216	51851	09/10/2026	CRX6A49	U125545637	60503	04/10/2026	DKT1410	A076737100	55500	10/10/2026	DKT8D60	U125055147	60503	03/10/2026
CSD3B05	U125052727	60503	03/10/2026	CSE5A39	A070148897	55412	13/10/2026	DKT9772	A071049949	55500	12/10/2026	DKU1J97	U125382287	60503	04/10/2026
CSF9602	U125442787	60503	03/10/2026	CSI4J88	U125481397	74550	03/10/2026	DKV4B33	A070170701	55414	13/10/2026	DKV8373	U125507247	74550	04/10/2026
CSI6E33	U125451147	74550	03/10/2026	CSK9G14	Z149010504	50020	13/10/2026	DKV8518	U125018847	60503	03/10/2026	DKX3245	A076737304	51851	11/10/2026
CSL8F91	U125537277	74550	04/10/2026	CSM0563	A073134528	54600	12/10/2026	DKY6238	U125495367	74550	03/10/2026	DKY7I27	Z149050004	50020	13/10/2026
CSM5G03	Z149081014	50020	13/10/2026	CSN3500	Z149017104	50020	13/10/2026	DKY7I27	Z149083654	50020	13/10/2026	DKY8132	U125410447	74550	03/10/2026
CSP3C52	Z148988614	50020	13/10/2026	CSR6H12	A076979650	55500	13/10/2026	DKY8869	U125414847	74550	03/10/2026	DKY9H52	A076984948	55500	11/10/2026
CST1450	U125303527	74550	04/10/2026	CST7E39	U125021047	60503	03/10/2026	DLC3A12	A076877351	57030	10/10/2026	DLD2H98	U125522207	74550	04/10/2026

DLG1D34	A072904877	55412	10/10/2026	DLN1541	U125306057	74550	04/10/2026	DZZ7515	U124982007	74550	03/10/2026	EAA3466	U125569947	74550	04/10/2026
DLP3C41	U125445647	60503	03/10/2026	DLR7B39	A073369711	76332	10/10/2026	EAA4E37	U125418587	74550	03/10/2026	EAA4H07	U125503837	60503	04/10/2026
DLZ2J84	U125546077	60503	04/10/2026	DLZ2J84	U125546407	60503	04/10/2026	EAB4278	U125289997	60503	04/10/2026	EAE0D52	U125475017	74710	04/10/2026
DLZ2J84	U125355007	74630	04/10/2026	DMG6B29	A076931607	55417	12/10/2026	EAE6E73	Z149036904	50020	13/10/2026	EAG0A93	U125497347	74630	04/10/2026
DMJ7A79	U125536407	60503	04/10/2026	DMM7F20	Z148977724	50020	13/10/2026	EAG3A26	U124950647	74550	03/10/2026	EAG3A26	U124950757	74550	03/10/2026
DMN1C14	Z148988394	50020	13/10/2026	DMO1D56	A076985120	55500	11/10/2026	EAG3A26	U124952307	74550	03/10/2026	EAG3A26	U124952407	74550	03/10/2026
DMO3030	A077001204	55500	10/10/2026	DMO4C97	U125490307	74550	03/10/2026	EAG3A26	U125412317	74550	03/10/2026	EAG3A26	U125412427	74550	03/10/2026
DMO6B37	U125323767	74550	04/10/2026	DMO8723	U125037007	74550	03/10/2026	EAG3A26	U124953407	74550	03/10/2026	EAG3A26	U125412647	74630	03/10/2026
DMS5G99	Z148979604	50020	13/10/2026	DMV6J02	U125340047	74550	04/10/2026	EAG5828	A076978352	57030	11/10/2026	EAG6224	U125419807	74550	03/10/2026
DMW1D97	A076901910	60412	13/10/2026	DMX8041	U125440257	60503	03/10/2026	EAG6224	U124983317	74550	03/10/2026	EAG6224	U124984307	74630	03/10/2026
DMY8353	A076877955	55500	12/10/2026	DNA0228	U125325857	74550	04/10/2026	EAG6224	U124984857	74630	03/10/2026	EAG6224	U124985307	74550	03/10/2026
DNA3D10	A076688192	60412	13/10/2026	DNB8777	A071049833	55500	12/10/2026	EAG6224	U125463467	74550	03/10/2026	EAG6224	U125463907	74550	03/10/2026
DNE7449	A076737053	66020	10/10/2026	DNF8F17	U125554107	74550	04/10/2026	EAG6359	U125489537	74550	03/10/2026	EAG8431	U125553337	60503	04/10/2026
DNG1833	U125519457	74550	04/10/2026	DNG7G25	U125316397	74550	04/10/2026	EAG8431	U125376567	60503	04/10/2026	EAG9D56	Z149051644	50020	13/10/2026
DNH1C68	U124963957	60503	03/10/2026	DNH2360	U125341917	74630	04/10/2026	EAH7B14	U125447957	56732	03/10/2026	EAI2I13	U125414077	74550	03/10/2026
DNH3J02	U125525397	74550	04/10/2026	DNH3J02	U125356327	74550	04/10/2026	EAJ1H24	A070148919	55412	13/10/2026	EAJ5E09	U125485907	74550	03/10/2026
DNH3J02	Z148977504	50020	13/10/2026	DNH3J02	Z149028434	50020	13/10/2026	EAL5910	A076674760	51851	11/10/2026	EAL5910	A076674779	65992	11/10/2026
DNH3J02	Z149039004	50020	13/10/2026	DNH5256	U125076607	74550	03/10/2026	EAM1017	U125005427	74550	03/10/2026	EAN3B61	A076737363	51851	11/10/2026
DNH9B06	A074103790	60501	12/10/2026	DNI5I24	A076931674	57030	12/10/2026	EAN7219	U125516047	74550	04/10/2026	EAO6G97	A072707214	75790	10/10/2026
DNO3F52	Z149065284	50020	13/10/2026	DNO8D05	A076409110	60501	10/10/2026	EAO6G97	A072707222	67261	10/10/2026	EAP9I76	U125082317	74550	03/10/2026
DNS0C71	Z148960344	50020	13/10/2026	DNT7680	U125323107	60503	04/10/2026	EAR5A10	A072904770	55412	10/10/2026	EAS0G48	U125043377	74550	03/10/2026
DNT8840	U125066477	60503	03/10/2026	DNU7C93	U125338507	74550	04/10/2026	EAU7131	U125452137	60503	03/10/2026	EAV1143	A076876894	57030	09/10/2026
DNV2A85	U125527267	74550	04/10/2026	DNW2H09	U125014447	74550	03/10/2026	EAV1691	U125067797	74550	03/10/2026	EAV6257	A071182045	76332	13/10/2026
DNW6054	U125014227	74630	03/10/2026	DNW6054	U125445427	74710	03/10/2026	EAV7548	A076944911	54790	13/10/2026	EAV9238	Z149064294	50020	13/10/2026
DNY0948	U125434317	74630	03/10/2026	DNY4948	Z149049554	50020	13/10/2026	EAW2528	U125344447	74550	04/10/2026	EAW3E81	A076533725	60501	09/10/2026
DNY5468	A075399324	55412	09/10/2026	DNY5545	U125299017	74550	04/10/2026	EAW5I56	Z149067594	50020	13/10/2026	EAX7301	Z149032614	50020	13/10/2026
DNY6A31	A075399197	55412	09/10/2026	DNY7602	U125435527	60503	03/10/2026	EAX9249	U124969677	74550	03/10/2026	EAY7610	U125066807	74630	03/10/2026
DNY8351	Z149063414	50020	13/10/2026	DNY8994	U125547507	74550	04/10/2026	EAY7610	U125086607	74630	03/10/2026	EAY7610	U125440037	60503	03/10/2026
DNY9396	U125492947	74710	03/10/2026	DOA9H74	U125388557	74630	04/10/2026	EBA7G73	U125552457	74550	04/10/2026	EBB9C47	U125417487	74550	03/10/2026
DOC5681	U125524627	56732	04/10/2026	DOD1834	U124964177	60503	03/10/2026	EBE5271	U124987937	74550	03/10/2026	EBE8G92	Z148956054	50020	13/10/2026
DOG2D80	A072905059	55417	13/10/2026	DOH8208	U125035017	74550	03/10/2026	EBF0B49	A076978301	57030	11/10/2026	EBF9F81	A076877130	57030	09/10/2026
DOK9D59	U125335107	60503	04/10/2026	DOL3089	A076978379	57030	11/10/2026	EBI0G81	U125527047	60503	04/10/2026	EBN0D81	U125431347	74550	03/10/2026
DOS0I93	A076736774	55680	09/10/2026	DOV4145	U125501087	74630	04/10/2026	EBO1C82	A076979669	55500	13/10/2026	EBO3597	U124942947	74550	03/10/2026
DPC9J36	U125467757	74630	03/10/2026	DPD4940	U125368207	74550	04/10/2026	EBP2J30	U125038537	60503	03/10/2026	EBP6G92	A076978077	57030	10/10/2026
DPD8475	U125071867	74550	03/10/2026	DPG4449	A076737533	66371	12/10/2026	EBQ6625	U125532657	56732	04/10/2026	EBW6F12	U125447187	60503	03/10/2026
DPI3J54	U125492397	74630	04/10/2026	DPJ0515	A076705240	76331	09/10/2026	EBX3380	A076877017	57030	09/10/2026	EBY2A42	U125020827	74550	03/10/2026
DPJ1621	U125289227	74630	04/10/2026	DPJ1621	U125498777	74550	04/10/2026	ECA6A80	U125028967	60503	03/10/2026	ECB3G34	U125351157	60503	04/10/2026
DPJ4J32	U125521437	74550	04/10/2026	DPN7128	U125487337	74550	03/10/2026	ECE3J24	A070700182	75870	11/10/2026	ECF6217	U125340707	74550	04/10/2026
DPP4F13	U125468857	56732	03/10/2026	DPQ6A87	U125374257	60503	04/10/2026	ECF7134	U125035237	74550	03/10/2026	ECF8760	U125022917	60503	03/10/2026
DPQ7119	U125350497	60503	04/10/2026	DPQ8J76	U125549707	60503	04/10/2026	ECH5E31	U125360507	74550	04/10/2026	ECH5E31	U125360947	74550	04/10/2026
DPQ8480	U125087607	74550	03/10/2026	DPT0B94	U125021597	74550	03/10/2026	ECH8104	A076877254	57030	09/10/2026	ECI0H84	U125027867	74550	03/10/2026
DPT0959	U125374037	74550	04/10/2026	DPU5D52	U125027207	74550	03/10/2026	ECI2277	U125359847	74550	04/10/2026	ECK7I37	U125517807	74550	04/10/2026
DPV1664	U125574347	60503	04/10/2026	DPV3C04	U125547947	60503	04/10/2026	ECK8F82	U124991127	74550	03/10/2026	ECL4A40	A076409137	60501	10/10/2026
DPV3D36	A076979251	60501	12/10/2026	DPV3563	A076985960	58191	12/10/2026	ECO3909	U124930957	74630	03/10/2026	ECO3909	U124931177	74550	03/10/2026
DPV9344	U125375137	74550	04/10/2026	DPY1E48	U125303307	74630	04/10/2026	ECO4598	U125484257	74550	03/10/2026	ECQ3G57	U125292637	74550	04/10/2026
DQA5415	U125434647	74550	03/10/2026	DQC1769	A070129370	60412	09/10/2026	ECR1C14	A070148617	55412	13/10/2026	ECT2924	A073289491	76331	11/10/2026
DQC4477	U125394057	74630	04/10/2026	DQD8712	U125029307	60503	03/10/2026	ECT4G66	U125490207	74550	04/10/2026	EDA9E50	U125541677	60503	04/10/2026
DQD8770	U125008617	74550	03/10/2026	DQD8770	U125009057	74550	03/10/2026	EDD0C39	U125057897	74550	03/10/2026	EDD0E73	Z149008964	50020	13/10/2026
DQG6983	U124948007	74630	03/10/2026	DQI0439	A076978603	55500	11/10/2026	EDD6696	U125342137	74550	04/10/2026	EDE0F30	U125063407	74550	03/10/2026
DQI1061	U124935467	74630	03/10/2026	DQI2H39	A075399405	55500	11/10/2026	EDE1160	U125482507	74550	03/10/2026	EDE3171	U125548497	60503	04/10/2026
DQI4258	A075375468	55412	13/10/2026	DQI7G48	U125560157	74550	04/10/2026	EDE3171	U125548607	74550	04/10/2026	EDE4E01	U125563017	60503	04/10/2026
DQL1436	U125001797	60503	03/10/2026	DQM7G94	U125424087	74550	03/10/2026	EDE8403	Z149049994	50020	13/10/2026	EDF1C84	A076979340	60501	12/10/2026
DQO3J11	U125432007	74550	03/10/2026	DQP8H02	U125530907	74550	04/10/2026	EDF1F41	A076931283	55414	09/10/2026	EDF2076	U125006857	74710	03/10/2026
DQP8833	A076822832	75870	13/10/2026	DQQ9G42	Z148996424	50020	13/10/2026	EDF2076	U125007297	74550	03/10/2026	EDF2076	U125008507	60503	03/10/2026
DQS6967	Z148976954	50020	13/10/2026	DQU0893	U125498997	60503	04/10/2026	EDF2076	U125439047	74550	03/10/2026	EDF2076	U125008727	74630	03/10/2026
DQW2816	U125410557	74550	03/10/2026	DQY3331	U125343907	60503	04/10/2026	EDF2076	U125439377	74550	03/10/2026	EDF2076	U125008947	74710	03/10/2026
DQY7C28	Z148972664	50020	13/10/2026	DQY8255	Z148968924	50020	13/10/2026	EDF2076	U125017857	74550	03/10/2026	EDF2076	U125021377	74710	03/10/2026
DQY8255	Z148975744	50020	13/10/2026	DQY8255	Z148976844	50020	13/10/2026	EDF3032	A074086390	65300	11/10/2026	EDF3235	U125012137	74550	03/10/2026
DQY8255	Z149045264	50020	13/10/2026	DQY8798	U125005647	74710	03/10/2026	EDF4A98	U125028527	74630	03/10/2026	EDF4A98	U125046457	74550	03/10/2026
DQY9774	U124963307	60503	03/10/2026	DRA7B36	A075133588	55680	09/10/2026	EDF4A98	U125051737	74550	03/10/2026	EDF4794	A076705313	51851	10/10/2026
DRA8F90	A075146760	60501	10/10/2026	DRA9A24	U125415507	60503	03/10/2026	EDF6J26	U125361937	60503	04/10/2026	EDF6706	U125336967	60503	04/10/2026
DRD1544	Z149013694	50020	13/10/2026	DRE1B22	A076985685	57030	11/10/2026	EDF7386	U125294177	60503	04/10/2026	EDG4972	U125413207	74550	03/10/2026
DRH2B51	U125380197	74550	04/10/2026	DRI5C17	A075009674	55500	12/10/2026	EDJ1H06	A076944814	75870	13/10/2026	EDM2D68	U125059547	74550	03/10/2026
DRI5G39	U126031507	74550	07/10/2026	DRI6I55	U125421117	74550	03/10/2026	EDN3H95	U125005977	74550	03/10/2026	EDN3J14	Z149002474	50020	13/10/2026
DRI8F12	Z148967714	50020	13/10/2026	DRL7498	U125412977	74550	03/10/2026	EDP8104	U125484707	74550	03/10/2026	EDS0J32	U125415067	60503	03/10/2026
DRN7266	A076986061	65992	12/10/2026	DRO2E07	A075476132	55680	09/10/2026	EDS6E03	U125065047	74550	03/10/2026	EDU5H66	A070148838	55412	13/10/2026
DRO5732	Z149006004	50020	13/10/2026	DRO5732	Z149006104	50020	13/10/2026	EDU7F28	A070953170	76331	09/10/2026	EDU9C49	A077001034	55412	10/10/2026
DRS5123	A075399235	55412	09/10/2026	DRU7754	A072904923	55417	10/10/2026	EDW0879	A071050009	55500	12/10/2026	EDW8F17	U125310127	74550	04/10/2026
DRY5C51	U125346097	74630	04/10/2026	DRY6G28	U125357107	60503	04/10/2026	EDW9550	U125011477	60503	03/10/2026	EDX3300	U125011917	74550	03/10/2026
DRZ5H03	A072726375	60501	13/10/2026	DSA4J56	A076986290	57030	12/10/2026	EDX3300	U125522867	74550	04/10/2026	EDX4F08	U125096397	74550	03/10/2026
DSB1J80	A076163413	55500	12/10/2026	DSD1801	A076737037	55250	10/10/2026	EDZ1E61	U124991787	60503	03/10/2026	EDZ9F44	U125418707	74630	03/10/2026
DSE0158	A072904893	55412	10/10/2026	DSE0158	A070148668	55412	13/10/2026	EEA0D48	U125437947	60503	03/10/2026	EEA0D48	U125032707	60503	03/10/2026
DSE6H24	U125042607	60503	03/10/2026	DSE7G97	U125294397	74550	04/10/2026	EEB9B30	U125565877	74550	04/10/2026	EEE0C62	Z149018424	50020	13/10/2026
DSF3835	A076931569	57030	10/10/2026	DSF6386	U125493717	74550	04/10/2026	EEE9A85	U125509557	74550	04/10/2026	EEI1206	A076473382	55500	11/10/2026
DSF9B46	U125453237	74550	03/10/2026	DSG7B87	U125078247	74550	03/10/2026	EEI3G31	A074969372	75790	10/10/2026	EEL9982	U124863967	60503	02/10/2026
DSH1G33	U124981117	60503	03/10/2026	DSH3H92	Z148980364	50020	13/10/2026	EEN5196	U125298357	74630	04/10/2026	EEP1285	U125463247	60503	03/10/2026
DSH4G41	U125053497	74550	03/10/2026	DSI1684	A076979499	55500	13/10/2026	EEP4748	U125061207	60503	03/10/2026	EEP5D88	U125508237	56732	04/10/2026
DSJ2E39	U125463137	74550	03/10/2026	DSN0155	A076737177	58270	10/10/2026	EEP6D81	A076977895	59910	10/10/2026	EEP8J08	U125501197	60503	04/10/2026
DSN6H18	A076979561	75870	13/10/2026	DSN8708	U125075387	74550	03/10/2026	EER9283	U125571597	74550	04/10/2026	EER9283	U125571707	74550	04/10/2026
DSP6749	A076978786	55417	11/10/2026	DSQ7230	A072904788	55412	10/10/2026	EES8F81	A071049914	55500	12/10/2026	EES8F81	A075009780	55500	12/10/2026
DSQ8274	U125039747	74550	03/10/2026	DSR9F31	A076985561	57030	11/10/2026	EET3A10	A076985456	57030	11/10/2026	EEV2179	U125088257	74550	03/10/2026
DST3I19	Z149049774	50020	13/10/2026	DSU6G23	U125554007	56732	04/10/2026	EEW2A54	A075399367	55412	09/10/2026	EEW2J78	U125460167	60503	03/10/2026
DSV2G79	A076985596	57030	11/10/2026	DSV9F33	A076674590	54521	10/10/2026	EEX0C89	A076877629	55500	10/10/2026	EEX3G01	U125561807	56732	04/10/2026
DSX1668	U125049107	74630	03/10/2026	DTA1E82	U125497567	60503	04/10/2026	EEY8D29	U125412207	74550	03/10/2026	EEY8D29	U125089577	74550	03/10/2026
DTC2B22	U125055697	74550	03/10/2026	DTE6E74	U125049207	74550	03/10/2026	EEY8175	A076877980	75870	13/10/2026	EEZ2H22	U125471167	74550	03/10/2026
DTH6C13	A076674639	54521	10/10/2026	DTK4517	A076737541	66532	12/10/2026	EEZ8A25	A075399391	55412	09/10/2026	EFD8I82	Z149048124	50020	13/10/2026
DTQ8322	U125028207	60503	03/10/2026	DTR5375	A075092628	55500	13/10/2026	EFE0081	U125549157	74550	04/10/2026	EFE0081	U125358087	74550	04/10/2026
DTT9A71	Z149038444	50020	13/10/2026	DTU1653	A076978484	57030	11/10/2026	EFE0081	U125998507	60503	07/10/2026	EFF6A87	U125492177	74630	03/10/2026
DTW1982	Z149063084	50020	13/10/2026	DTW4047	A076737207	51851	10/10/2026	EFF6E18	U125388117	60503	04/10/2026	EFG4269	A076985251	54521	11/10/2026
DTW4297	A073369703	51852	10/10/2026	DTX1814	U125563127	60503	04/10/2026	EFG6B54	U125013127	60503	03/10/2026	EFG9875	U125528587	74550	04/10/2026
DTX8825	U125294727	60503	04/10/2026	DTY4639	U125036227	74550	03/10/2026	EFG9875	U125333447	74550	04/10/2026	EFG9875	U125575117	60503	04/10/2026
DTY8J12	U125417607	60503	03/10/2026	DTZ8I34	A076562652	51851	11/10/2026	EFI9E43	U125554437	74550	04/10/2026	EFJ0E65	U125069447	74550	03/10/2026
DUF5B87	A076901899	60412	13/10/2026	DUF7722	U125463357	74550	03/10/2026	EFJ7B54	A076878099	57030	13/10/2026	EFL1I66	Z149040974	50020	13/10/2026
DUG8138	Z148985974	50020	13/10/2026	DUH0C99	A076197024	60501	10/10/2026	EFL8I94	U125561477	60503	04/10/2026	EFO6B60	A075399430	55500	11/10/2026
DUH4B57	U125042057	74550	03/10/2026	DUI4580	U125344117	74550	04/10/2026	EFR9J05	U125444327	74550	03/10/2026	EFX0859	U124930627	74550	03/10/2026
DUK9993	Z149023594	50020	13/10/2026	DUM1843	Z149060994	50020	13/10/2026	EFX1J40	A073968798	55500	11/10/2026	EFZ6F95	U125402857	74550	03/10/2026
DUO9I32	A077001085	55412	10/10/2026	DUQ7296	U125441357	74550	03/10/2026	EGB6D95	Z148992024	50020	13/10/2026	EGC2788	U125362597	74550	04/10/2026
DUQ7296	U125522427	74550	04/10/2026	DUS4J52	A076944733	54525	10/10/2026	EGC5B04	Z149023604	50020	13/10/2026	EGC5D49	U125560377	74550	04/10/2026
DUT0J82	U125030837	60503	03/10/2026	DUT0J82	U125030947	74550	03/10/2026	EGE2E77	A073968801	51851	12/10/2026	EGI6521	A076986347	57030	12/10/2026
DUT3C27	U125477987	60503	03/10/2026	DUT4D17	U124963847	74550	03/10/2026	EGJ6F07	U125302207	60503	04/10/2026	EGK1E98	U125077477	60503	03/10/2026
DUT4E69	U125537507	74550	04/10/2026	DUU1C39	U125441907	60503	03/10/2026	EGK4164	A075171641	55920	09/10/2026	EGK8C78	U125445537	60503	03/10/2026
DUU6067	U125414297	74550	03/10/2026	DUZ0925	U125369747	74630	04/10/2026	EGL1B06	A076498717	54521	12/10/2026	EGL1G49	A076877807	55500	12/10/2026
DUZ9162	U125290657	74550	04/10/2026	DVB3A12	Z148974534	50020	13/10/2026	EGL1773	U125416827	74550	03/10/2026	EGL4C40	U125417597	74550	03/10/2026
DVC3420	Z149034484	50020	13/10/2026	DVG3C10	U125080117	74550	03/10/2026	EGL7199	Z149066494	50020	13/10/2026	EGM0278	A076986096	60412	12/10/2026
DVH5F12	U125341147	74550	04/10/2026	DVI8528	U125568957	74550	04/10/2026	EGM0830	A076901880	60175	13/10/2026	EGM1E88	U125507687	74550	04/10/2026
DVK1F39	U125414957	60503	03/10/2026	DVL5J40	U125303207	74630	04/10/2026	EGM1E88	U125296377	74550	04/10/2026	EGM1E88	U125507907	74550	04/10/2026
DVN2E35	U125439157	74550	03/10/2026	DVP3548	U125572477	74630	04/10/2026	EGM1102	U125291977	60503	04/10/2026	EGM2E03	U125488217	74550	03/10/2026
DVP8D97	U125304077	60503	04/10/2026	DVQ0873	A072784065	60501	13/10/2026	EGM2E03	U125490417	74550	03/10/2026	EGM2I71	U125383937	60503	04/10/2026
DVS1I51	A072770579	55500	10/10/2026	DVS5286	A076705305	76331	09/10/2026	EGM4848	U125514727	74550	04/10/2026	EGM7267	U125007187	60503	03/10/2026
DVT5D74	A073497493	54100	09/10/2026	DVT7E93	Z149058904	50020	13/10/2026	EGM9E96	A076737347	76331	11/10/2026	EGM9623	U125358527	74630	04/10/2026
DVU9A30	U125485137	74550	04/10/2026	DVZ9D93	U125536617	60503	04/10/2026	EGN5B65	U125572367	74550	04/10/2026	EGN5G76	Z148978054	50020	13/10/2026
DVZ9D93	U125536947	74630	04/10/2026	DWC5935	U125562357	60503	04/10/2026	EGO8I84	A076978263	57030	10/10/2026	EGR4F78	U125555867	74550	04/10/2026
DWD7J59	Z148990154	50020	13/10/2026	DWF4B63	U125442457	60503	03/10/2026	EGR4676	A076877122	57030	09/10/2026	EGW5132	U124985627	74550	03/10/2026
DWF5E96	A072668669	60412	13/10/2026	DWG2H19	U125436737	74550	03/10/2026	EGW5132	U125007077	74630	03/10/2026	EGW5132	U125323327	74550	04/10/2026
DWI3470	A070232413	54525	10/10/2026	DWJ5G22	U124960217	74550	03/10/2026	EGW6717	U125302867	74550	04/10/2026	EGW7B41	A077001166	55412	10/10/2026
DWK7895	U125285607	74550	04/10/2026	DWP3J24	U125073737	74550	03/10/2026	EGW7F29	A075399162	55412	09/10/2026	EGW9002	U125069667	74550	03/10/2026
DWP5074	Z149047804	50020	13/10/2026	DWQ8760	U125424527	74550	03/10/2026	EGW9002	U125472377	74550	04/10/2026	EGX1A22	Z149004124	50020	13/10/2026
DWS5G13	U125056797	60503	03/10/2026	DWY4I66	Z149060884	50020	13/10/2026	EGX9C55	Z149083214	50020	13/10/2026	EHA7I49	U125543987	60503	04/10/2026
DWZ2256	U124955267	74550	03/10/2026	DXA2789	U124947237	74550	03/10/2026	EHB4C21	Z149001814	50020	13/10/2026	EHH0I70	U125468197	74550	03/10/2026
DXC1030	U125055037	74550	03/10/2026	DXC2B63	Z148971234	50020	13/10/2026	EHK7C63	U125513307	60503	04/10/2026	EHL8G13	A076877831	55500	12/10/2026
DXC2F75	A076978034	57030	10/10/2026	DXC2687	U125516267	74550	04/10/2026	EHN4E42	A074624456	58512	10/10/2026	EHQ7F00	U125528807	56732	04/10/2026
DXC4258	U125043487	60503	03/10/2026	DXC6E45	A076978123	57030	10/10/2026	EHS1B93	U125376897	74550	04/10/2026	EHS1B93	U125377447	74550	04/10/2026
DXC7964	A075375298	55412	13/10/2026	DXD0I84	U125026877	60503	03/10/2026	EHT8A75	U125047337	74550	03/10/2026	EHT8656	U124868807	74550	02/10/2026
DXD0915	U125518247	60503	04/10/2026	DXD0915	U125525617	74550	04/10/2026	EHT8656	U125005537	74550	03/10/2026	EHT9D19	U124934257	74550	03/10/2026
DXD2732	U125310567	60503	04/10/2026	DXE1281	U125313647	74550	04/10/2026	EHU0J02	U126031287	74550	07/10/2026	EHU5626	U125093207	74550	03/10/2026
DXE2432	U125448727	74550	03/10/2026	DXE2432	U125553117	74550	04/10/2026	EHX9390	A076737320	51851	11/10/2026	EHY6C22	Z149000494	50020	13/10/2026
DXE2582	U125040307	60503	03/10/2026	DXE3B25	A074520502	50100	11/10/2026	EIF0D07	U125550477	60503	04/10/2026	EIF4A55	A076984875	57030	10/10/2026
DXF7503	U124957357	74550	03/10/2026	DXG7E92	A075888775	55500	11/10/2026	EIG6419	U125504827	60503	04/10/2026	EIG8609	U125567207	74550	04/10/2026
DXH9486	A076878048	57030	13/10/2026	DXK5J05	U125052397	74550	03/10/2026	EIG8609	U125567417	74550	04/10/2026	EIL9C72	Z149014574	50020	13/10/2026
DXM9J92	A076688150	60412	13/10/2026	DXO0636	U125503407	60503	04/10/2026	EIM9952	U125087487	74550	03/10/2026	EIN2F06	U125054597	74630	03/10/2026
DXO2F32	A070034549	60501	09/10/2026	DXO9I71	A071285030	55500	10/10/2026	EIX0I25	U125534307	56732	04/10/2026	EIX0386	U125506257	74550	04/10/2026
DXQ8849	U125095187	74550	03/10/2026	DXS6I62	U125469627	74550	03/10/2026	EIX0689	U125092657	74550	03/10/2026	EIX1339	A076736979	54521	10/10/2026
DXT6357	U125404067	74550	03/10/2026	DXU0H69	U125041407	74550	03/10/2026	EIX1884	U125489317	74550	04/10/2026	EIX2E41	A074162495	55680	11/10/2026
DXU1A46	U125573137	60503	04/10/2026	DXU2732	Z149076404	50020	13/10/2026	EIX3J03	U125050857	74550	03/10/2026	EIX6395	A076688133	60412	13/10/2026
DXU2937	U124961427	74630	03/10/2026	DXU3I96	A076878153	57030	13/10/2026	EIX7833	U125432447	74550	03/10/2026	EIX8143	U125493277	74550	03/10/2026
DXU5A51	U125450707	74550	03/10/2026	DXU6137	U125550037	60503	04/10/2026	EIX9514	A072904907	55412	10/10/2026	EIY9A41	A070148579	75790	10/10/2026
DXU6982	Z149010064	50020	13/10/2026	DXU7605	U125029847	74550	03/10/2026	EJA0H54	U125033917	60503	03/10/2026	EJB5624	A076822913	54526	13/10/2026
DXU7605	U125076487	74550	03/10/2026	DXU9958	A076978654	55500	11/10/2026	EJC3836	Z149076064	50020	13/10/2026	EJD0479	U125452467	74550	03/10/2026
DXV4J32	Z149011504	50020	13/10/2026	DXV7J77	U124971877	74550	03/10/2026	EJD5A49	U125503287	74550	04/10/2026	EJE2G14	A076984859	57030	10/10/2026
DXV8B93	U125454337	74550	03/10/2026	DXX1613	A076986150	57030	12/10/2026	EJE4140	Z149006984	50020	13/10/2026	EJH3E46	A077001247	56221	13/10/2026
DXX5941	U125323547	74550	04/10/2026	DXY1I04	Z148990814	50020	13/10/2026	EJI8E00	Z149031074	50020	13/10/2026	EJJ5B81	A076985855	57030	11/10/2026
DXY1408	U125332457	74550	04/10/2026	DXZ4658	A076736812	55680	09/10/2026	EJK1469	A076979430	60501	12/10/2026	EJN0A99	U125407477	74550	03/10/2026
DYB5F90	A076978387	57030	11/10/2026	DYB8709	U125078907	60503	03/10/2026	EJP7A40	A076876975	57030	09/10/2026	EJQ1217	U125003227	74630	03/10/2026
DYC0F75	U125074397	60503	03/10/2026	DYC0037	Z149037674	50020	13/10/2026	EJQ1217	U125004007	74550	03/10/2026	EJQ1217	U124933927	74630	03/10/2026
DYE2G03	U125424307	74550	03/10/2026	DYF2109	Z149076944	50020	13/10/2026	EJQ1217	U125080227	74550	03/10/2026	EJQ1217	U125082107	74550	03/10/2026
DYG7395	U125290437	60503	04/10/2026	DYH7G52	A076985626	57030	11/10/2026	EJQ8G81	Z148956384	50020	13/10/2026	EJQ9G93	Z149046914	50020	13/10/2026
DYJ0A91	Z149048564	50020	13/10/2026	DYK6766	U124929967	74630	02/10/2026	EJR6831	A071181995	56221	09/10/2026	EJT0J43	U125056247	74550	03/10/2026
DYM3365	A076737290	60501	11/10/2026	DYP9F35	Z149009954	50020	13/10/2026	EJT1D36	A076944890	76251	13/10/2026	EJT2G69	A076533547	55500	09/10/2026
DZA1B69	U125427717	74550	03/10/2026	DZC0773	A076877696	55500	10/10/2026	EJU4F85	U125378767	74550	04/10/2026	EJU9190	A076944784	75870	13/10/2026
DZE9D09	A076822930	54790	13/10/2026	DZF5G08	A076533741	60501	09/10/2026	EJV5565	U125083207	60503	03/10/2026	EJV5580	A076901856	76331	11/10/2026
DZF5G08	A076533750	60501	09/10/2026	DZH4A74	U125430137	60503	03/10/2026	EJV6C89	Z149007314	50020	13/10/2026	EJV8E71	U125250727	56732	02/10/2026
DZJ3B99	U124997727	74550	03/10/2026	DZK5048	A076674809	51851	11/10/2026	EJW3708	Z149078594	50020	13/10/2026	EJX2D53	U125430907	60503	03/10/2026
DZK5048	A070232499	65300	12/10/2026	DZK6117	U125064827	74550	03/10/2026	EJX3E51	U125519127	60503	04/10/2026	EJX5859	U125549597	60503	04/10/2026
DZK7450	A070148757	55412	13/10/2026	DZK8A72	U125433987	60503	03/10/2026	EJX8F32	U125366117	60503	04/10/2026	EKB5946	U125039197	74550	03/10/2026
DZK8F23	U125301217	74550	04/10/2026	DZK8297	U125513187	74550	04/10/2026	EKB6A82	U125300117	74550	04/10/2026	EKB6831	U126010607	74550	07/10/2026
DZK8466	U125508457	74550	04/10/2026	DZR0A33	A076533814	55090	09/10/2026	EKB6831	U126015227	74550	07/10/2026	EKB6831	U126015337	74630	07/10/2026
DZS5I30	U125563567	74550	04/10/2026	DZT9H16	Z149056264	50020	13/10/2026	EKB6831	U126028537	74630	07/10/2026	EKB7J25	U124931507	74630	03/10/2026
DZV2763	U125039307	74550	03/10/2026	DZV9F29	A076822760	55250	12/10/2026	EKB7J25	U125067687	74550	03/10/2026	EKB7J25	U125381307	60503	04/10/2026
DZW0I84	U125044147	74550	03/10/2026	DZW0J38	U124979137	74550	03/10/2026	EKG0200	Z149045374	50020	13/10/2026	EKI1I54	U124991897	60503	03/10/2026
DZW0J38	U124979577	74630	03/10/2026	DZW1B18	U124954387	74550	03/10/2026	EKI1I54	U124992227	60503	03/10/2026	EKM6C39	U125443337	74550	03/10/2026
DZW5722	U125518357	74550	04/10/2026	DZX5H31	U125495707	74550	04/10/2026	EKN1A73	U125551577	74550	04/10/2026	EKN1807	U125525727	60503	04/10/2026

EKN2G36	U124932057	74630	03/10/2026	EKN3I58	U125023467	74710	03/10/2026	EVM1I59	Z149024144	50020	13/10/2026	EVM9C61	Z149037784	50020	13/10/2026
EKN3505	U125070327	74630	03/10/2026	EKN3505	U125071757	74630	03/10/2026	EVM9C61	Z149037894	50020	13/10/2026	EVO0A16	U125425077	74550	03/10/2026
EKN3505	U125453907	74630	03/10/2026	EKN3505	U125030397	74630	03/10/2026	EVO0J18	U125047447	74550	03/10/2026	EVO5C26	A076931445	57030	10/10/2026
EKN3505	U125504607	74630	04/10/2026	EKN3505	U125568517	74550	04/10/2026	EVO6437	Z149050984	50020	13/10/2026	EVR2C07	A076979103	60501	12/10/2026
EKN4935	A075375514	55412	13/10/2026	EKN5B57	U125495037	74550	04/10/2026	EVR2182	U124956147	74630	03/10/2026	EVR2741	U125322447	60503	04/10/2026
EKN5E79	U125453677	60503	03/10/2026	EKN7C04	A077001069	55412	10/10/2026	EVR3H80	A075009763	55500	12/10/2026	EVR3324	Z149061654	50020	13/10/2026
EKN8179	U125376457	74550	04/10/2026	EKN9314	A076705283	51851	09/10/2026	EVR3391	U125539037	74550	04/10/2026	EVR3871	U125004437	74550	03/10/2026
EKN9483	U125476667	74550	04/10/2026	EKN9784	U125079677	74550	03/10/2026	EVR4C58	U125052407	74550	03/10/2026	EVR4H96	A076977909	59910	10/10/2026
EKP0835	U125527817	60503	04/10/2026	EKP6B18	U125570167	60503	04/10/2026	EVR7884	U124953727	74550	03/10/2026	EVR9164	A077001140	55412	10/10/2026
EKQ1533	U125421227	60503	03/10/2026	EKS3I88	U125482497	74550	03/10/2026	EVR9539	A076533482	55500	09/10/2026	EVS8350	U125076597	74550	03/10/2026
EKS3382	U125562027	60503	04/10/2026	EKU0F05	A070148790	55412	13/10/2026	EVS9I88	U125574677	74550	04/10/2026	EVU1H64	Z148958034	50020	13/10/2026
EKU0F13	A070953161	76331	09/10/2026	EKU2B96	U125510437	74630	04/10/2026	EVU9C26	U125091117	74550	03/10/2026	EVU9D65	U125436517	60503	03/10/2026
EKU5B30	A071182029	75870	09/10/2026	EKV2F59	A076986045	59910	12/10/2026	EVV3J85	A076163456	55920	12/10/2026	EVV7747	Z149014904	50020	13/10/2026
EKW0100	Z149079704	50020	13/10/2026	EKZ0453	U125569507	60503	04/10/2026	EVW0202	U125327407	74550	04/10/2026	EVW6F17	U125036777	74550	03/10/2026
EKZ0548	U125557957	60503	04/10/2026	EKZ1J38	A076978875	55500	12/10/2026	EVW7734	U125483597	74550	04/10/2026	EVX2C42	U125028637	74550	03/10/2026
EKZ3F49	A076878013	75870	13/10/2026	EKZ4C41	U125386467	60503	04/10/2026	EWA2G34	U125573797	74550	04/10/2026	EWA3H20	U125470177	74550	03/10/2026
EKZ4C41	A076931372	57030	10/10/2026	EKZ6836	A070048507	54600	10/10/2026	EWB6C17	U125431127	60503	03/10/2026	EWB6406	U125830107	74550	04/10/2026
EKZ7I51	U124964287	74550	03/10/2026	EKZ7I51	U124964507	60503	03/10/2026	EWB7G43	A076674850	52070	11/10/2026	EWC3H90	A070148587	76331	11/10/2026
ELB7F28	Z148971894	50020	13/10/2026	ELC0H96	U125087377	74550	03/10/2026	EWC3179	U125084847	74550	03/10/2026	EWC3179	U125526507	74550	04/10/2026
ELD4E09	A070148714	55412	13/10/2026	ELD6482	Z149026124	50020	13/10/2026	EWD3D35	U125012907	74550	03/10/2026	EWD9J34	A076878064	57030	13/10/2026
ELG8A79	U125467977	60503	03/10/2026	ELH0I39	U125046567	74550	03/10/2026	EWG7C72	U124957797	74630	03/10/2026	EWG8162	U125414517	60503	03/10/2026
ELI5B23	Z149006544	50020	13/10/2026	ELI5689	U124971107	74550	03/10/2026	EWK2628	U125286147	74550	04/10/2026	EWK5B50	U125320687	60503	04/10/2026
ELI7F52	Z148985314	50020	13/10/2026	ELI7590	U125445097	74550	03/10/2026	EWK6D38	U125434867	74550	03/10/2026	EWK7G74	U125438277	60503	03/10/2026
ELK1J76	U125004657	74550	03/10/2026	ELK6052	A074014151	75790	10/10/2026	EWM0G63	U125299457	74630	04/10/2026	EWM6F79	A076931194	57030	09/10/2026
ELM2J59	U125032047	74550	03/10/2026	ELM9J29	A075476140	55500	09/10/2026	EWM8A19	A076736928	51851	10/10/2026	EWM8J62	A076985928	57030	11/10/2026
ELO1G40	U125481617	74550	03/10/2026	ELO2I69	U125047667	74550	03/10/2026	EWO0216	U125488437	74550	03/10/2026	EWO5700	A076737002	51851	10/10/2026
ELO2781	U125080007	74550	03/10/2026	ELO3590	A076984905	57030	10/10/2026	EWP0197	U125538927	60503	04/10/2026	EWP0619	A076986282	57030	12/10/2026
ELO5C67	A076931100	57030	09/10/2026	ELO7H86	A076163316	75790	10/10/2026	EWP2H80	A075289243	54100	10/10/2026	EWQ5927	A076705267	76331	09/10/2026
ELQ8H66	A076163383	67261	12/10/2026	ELT7C55	U125294067	60503	04/10/2026	EWQ7436	A075476051	55500	09/10/2026	EWR2351	A076977798	55500	09/10/2026
ELV7G02	U125047227	74550	03/10/2026	ELW4F85	Z149053514	50020	13/10/2026	EWS0F41	U124978697	74630	03/10/2026	EWS1E99	A076736863	54521	10/10/2026
ELY3C08	A074044751	70561	11/10/2026	ELY8F71	U125045137	74550	03/10/2026	EWS1E99	A076736871	72930	10/10/2026	EWS3I39	U125529247	60503	04/10/2026
EMA4H38	A074086381	53800	11/10/2026	EMA9D67	A076877270	57030	09/10/2026	EWS7G68	U125550587	74550	04/10/2026	EWV4C66	U125085287	74630	03/10/2026
EMC4J37	U125507797	74550	04/10/2026	EME3A10	U125444657	74550	03/10/2026	EWV8G35	U125563677	74550	04/10/2026	EWX1D12	U125066257	74550	03/10/2026
EMG1I74	A076979472	60501	12/10/2026	EMG9C91	U125064607	74550	03/10/2026	EWY4G63	U125011587	60503	03/10/2026	EWY4J05	U125568077	74550	04/10/2026
EMK3340	U125428927	60503	03/10/2026	EMK6J33	Z149054394	50020	13/10/2026	EWY5I87	A074563163	58000	09/10/2026	EWZ6J56	A076931739	57030	12/10/2026
EML1938	U125573027	60503	04/10/2026	EML7881	A076978859	55500	12/10/2026	EXD5D59	A071049787	55500	12/10/2026	EXD6200	A070148676	55412	13/10/2026
EMO3H87	U125511317	74550	04/10/2026	EMW4B52	A076985715	57030	11/10/2026	EXF4B31	U125084957	74630	03/10/2026	EXG5383	U125520667	74550	04/10/2026
EMW7291	U125574237	74550	04/10/2026	EMX4J11	U125553667	74630	04/10/2026	EXJ1F18	U125456107	74550	03/10/2026	EXJ3E18	U125486677	74550	03/10/2026
EMY5F85	U125042507	74550	03/10/2026	ENA8G32	A076737495	60501	12/10/2026	EXL5A98	A072905016	76331	11/10/2026	EXL7971	A076931720	57030	12/10/2026
ENC1697	A076901953	60412	13/10/2026	ENC3023	A076978581	57030	11/10/2026	EXL8J23	A073018994	66020	09/10/2026	EXL8J23	A073019001	66020	13/10/2026
ENC3263	A076984913	57030	10/10/2026	ENC4G67	U125013347	74550	03/10/2026	EXM1685	A076985979	55500	12/10/2026	EXM2E17	A076978522	57030	11/10/2026
ENC4583	U125066697	74550	03/10/2026	ENC5862	A072821572	72340	09/10/2026	EXM3360	A076163430	55090	12/10/2026	EXN3A74	U124973967	74550	03/10/2026
ENG1G52	Z148999174	50020	13/10/2026	ENG4G34	Z148979264	50020	13/10/2026	EXN4018	U124975947	74550	03/10/2026	EXN5C74	U125068457	74550	03/10/2026
ENG9H01	A075375620	55412	13/10/2026	ENG9H07	U125474807	56732	03/10/2026	EXO3I24	U125028087	74550	03/10/2026	EXR4B43	A076877408	57030	10/10/2026
ENH5815	A076986126	60412	12/10/2026	ENI3G50	U125436187	74550	03/10/2026	EXU7B35	Z149082224	50020	13/10/2026	EXV4H29	A076736960	54521	10/10/2026
ENI5F88	Z149042304	50020	13/10/2026	ENI7F11	Z149022384	50020	13/10/2026	EXV6I54	U125563907	74550	04/10/2026	EXW2D98	U125038977	74550	03/10/2026
ENK2G72	U124951967	74550	03/10/2026	ENK2G72	U124952187	74550	03/10/2026	EXW5A21	A076979260	60501	12/10/2026	EXW5I69	A073177154	55500	10/10/2026
ENK8D63	A074624430	53800	10/10/2026	ENK8D63	A074624448	72930	10/10/2026	EYA4J84	U125438167	60503	03/10/2026	EYA5433	A076984891	57030	10/10/2026
ENN0E66	Z149023264	50020	13/10/2026	ENN2D26	U125011257	74550	03/10/2026	EYA8630	A070232510	60412	13/10/2026	EYB7262	U125091557	74550	03/10/2026
ENP4B74	Z148962434	50020	13/10/2026	ENQ6692	Z149028104	50020	13/10/2026	EYD1E75	A076901864	59910	11/10/2026	EYD2690	U125442017	74550	03/10/2026
ENR1319	U125041617	60503	03/10/2026	ENR3J23	U124997837	74550	03/10/2026	EYD3H06	U125463797	60503	03/10/2026	EYD3136	U125446087	60503	03/10/2026
ENS0A65	A076978182	57030	10/10/2026	ENT0793	U125015007	74550	03/10/2026	EYD4094	U125497787	60503	04/10/2026	EYE4I87	U125018957	74630	03/10/2026
ENT1199	U125345007	74550	04/10/2026	ENT2171	A076979120	60501	12/10/2026	EYG0G96	U125496137	74550	03/10/2026	EYG1382	Z149052204	50020	13/10/2026
ENT2549	A070148846	55412	13/10/2026	ENT4F11	A077001018	55412	10/10/2026	EYG2455	A075399243	55412	09/10/2026	EYG3D07	A070148692	55412	13/10/2026
ENT6B31	U125290107	74550	04/10/2026	ENT8J18	A070148900	55412	13/10/2026	EYG3657	Z149011274	50020	13/10/2026	EYG4A86	U125540357	74550	04/10/2026
ENT8314	A076978140	57030	10/10/2026	ENT8644	A072784014	76331	13/10/2026	EYG4F56	U125533757	74550	04/10/2026	EYG6C30	U125011037	74630	03/10/2026
ENT9680	A076986053	59910	12/10/2026	ENU0386	A075256329	57380	09/10/2026	EYG6757	A076985006	55500	11/10/2026	EYG6757	A076985030	65992	11/10/2026
ENU5H04	Z148992904	50020	13/10/2026	ENV2D32	U125365907	60503	04/10/2026	EYG7D93	A075133634	76331	12/10/2026	EYG7054	U125037877	60503	03/10/2026
ENV4A28	A076163324	75790	11/10/2026	ENV4A28	A076163340	50100	11/10/2026	EYH8F59	U125009937	74550	03/10/2026	EYH8898	A073289475	54521	09/10/2026
ENZ1A04	U125403737	74550	03/10/2026	ENZ1A04	U125036007	74550	03/10/2026	EYI5I67	A076674698	51851	11/10/2026	EYJ7J87	Z149035474	50020	13/10/2026
EOA3J08	A076985235	59910	11/10/2026	EOA3360	U125461267	60503	03/10/2026	EYL3C81	U125419247	74550	03/10/2026	EYM7826	U125058557	60503	03/10/2026
EOA4J71	Z148996104	50020	13/10/2026	EOA6H64	U125002907	74630	03/10/2026	EYN0368	U125405937	74550	03/10/2026	EYN0368	U124935247	74550	03/10/2026
EOA8J33	A076979227	60501	12/10/2026	EOB1D07	U125500427	74550	04/10/2026	EYN6D72	A070129442	55090	11/10/2026	EYO8990	A076979537	75870	13/10/2026
EOD3C49	U125536837	60503	04/10/2026	EOE0E86	Z148996974	50020	13/10/2026	EYO9A47	U125564887	74550	04/10/2026	EYO9C84	A074014186	65992	11/10/2026
EOE6F08	U125336637	74550	04/10/2026	EOJ2173	Z149078264	50020	13/10/2026	EYR2J99	A076944679	52152	10/10/2026	EYU0434	A075133626	76331	12/10/2026
EOL6397	U125426837	74550	03/10/2026	EOL7E31	U125313977	60503	04/10/2026	EYV4B90	A076979545	75870	13/10/2026	EYW4F26	U125437177	60503	03/10/2026
EOL7532	U125062847	74550	03/10/2026	EOM4E28	U125306497	74550	04/10/2026	EYX3B14	U125047557	74550	03/10/2026	EYX5F02	A074969356	55500	10/10/2026
EOM6F29	Z148971564	50020	13/10/2026	EOO2F86	U124944817	74550	03/10/2026	EZA4J63	U125498007	60503	04/10/2026	EZA7769	U125016427	74550	03/10/2026
EOO2F86	U124945367	74630	03/10/2026	EOO4435	A076978131	57030	10/10/2026	EZC3I31	A075399448	55500	12/10/2026	EZE1099	U125540577	60503	04/10/2026
EOR0E50	U125527707	60503	04/10/2026	EOS9C31	A070129388	60501	10/10/2026	EZE1099	A076562644	72340	11/10/2026	EZG0377	Z148955944	50020	13/10/2026
EOV6B14	U125514947	74550	04/10/2026	EOX0J56	A076978174	57030	10/10/2026	EZG2C53	U125523637	74550	04/10/2026	EZG4292	U125415287	60503	03/10/2026
EOX0427	U125300557	74550	04/10/2026	EOX4807	U125316947	60503	04/10/2026	EZH0A56	U125526497	60503	04/10/2026	EZJ5D17	U125425517	74550	03/10/2026
EOX5B25	U125530127	60503	04/10/2026	EOX5E16	A075133600	60501	12/10/2026	EZL2E27	A076498750	57380	12/10/2026	EZN1F57	U125542337	74550	04/10/2026
EOX5G31	U125026767	74550	03/10/2026	EOX6G95	U125044257	74550	03/10/2026	EZP0570	U125081877	74550	03/10/2026	EZP1F71	U125010487	74550	03/10/2026
EOY6B84	U125062307	74550	03/10/2026	EPC3472	U125077917	74550	03/10/2026	EZP3E80	A076736804	55500	09/10/2026	EZS1I04	U125552897	74550	04/10/2026
EPC3472	U125078807	74550	03/10/2026	EPC3472	U125015657	60503	03/10/2026	EZU5E69	U125047997	74550	03/10/2026	EZW9962	U125056027	74550	03/10/2026
EPC3472	U125446197	60503	03/10/2026	EPC3472	U125015987	74550	03/10/2026	EZX7558	A073369690	76332	10/10/2026	EZX9F72	Z149041524	50020	13/10/2026
EPC3472	U125016537	74630	03/10/2026	EPC3472	U125542007	74550	04/10/2026	EZY2I97	A076979200	60501	12/10/2026	EZY8D03	U124988487	74550	03/10/2026
EPC3472	U125375247	60503	04/10/2026	EPC4B80	U125496357	74550	03/10/2026	EZZ1D75	U125541787	74550	04/10/2026	EZZ2701	A076944768	75870	13/10/2026
EPD4A57	U125038427	74550	03/10/2026	EPD9G89	A076979286	60501	12/10/2026	FAB3015	A076822816	75870	13/10/2026	FAC4049	U125444987	74550	03/10/2026
EPE8D03	A076931135	57030	09/10/2026	EPF2A49	U125041507	60503	03/10/2026	FAC6C09	Z149017544	50020	13/10/2026	FAE1H83	A076901929	60412	13/10/2026
EPF7H56	U125016867	74630	03/10/2026	EPG5A38	U125562907	74550	04/10/2026	FAF1B67	U124983977	74550	03/10/2026	FAF1B67	U125448177	74550	03/10/2026
EPH2955	A076533555	55500	09/10/2026	EPJ1301	U125376237	74550	04/10/2026	FAG0I20	U125496247	74550	04/10/2026	FAH2067	U125538267	74550	04/10/2026
EPL3E27	U125443557	74550	03/10/2026	EPN0792	A073289440	54870	09/10/2026	FAI4A06	A074683061	76173	11/10/2026	FAI4A06	A074683070	52741	11/10/2026
EPN1A68	A076196966	76332	10/10/2026	EPN1878	U125465557	74550	03/10/2026	FAI9603	A076931488	57030	10/10/2026	FAL1123	A076978506	57030	11/10/2026
EPN5891	U125484477	74550	04/10/2026	EPN5891	U125484697	74550	04/10/2026	FAM3471	U125460497	74550	03/10/2026	FAR3D14	U125424417	74630	03/10/2026
EPN5891	U125281637	74550	04/10/2026	EPN6707	A076705224	51851	09/10/2026	FAS8E95	U125449277	74550	03/10/2026	FAT0E07	A076674701	66532	11/10/2026
EPO8A82	U125095737	74550	03/10/2026	EPO8632	A076737185	51851	10/10/2026	FAT6I94	A075375328	55412	13/10/2026	FAU6I65	U125543107	60503	04/10/2026
EPP8J76	A076737355	76331	11/10/2026	EPQ2696	U124978587	60503	03/10/2026	FAU9I26	U125044917	74630	03/10/2026	FAV9G47	Z149066604	50020	13/10/2026
EPQ2696	A075375344	55412	13/10/2026	EPQ3599	A076674795	76331	11/10/2026	FAW0B15	U125066037	74550	03/10/2026	FAW6B74	A076978425	57030	11/10/2026
EPT0G55	A075375506	55412	13/10/2026	EPT2B92	U125345107	60503	04/10/2026	FBC1F26	A076877475	57030	10/10/2026	FBC1900	A073091160	55500	13/10/2026
EPT2344	U125480957	74550	03/10/2026	EPT2344	U125506587	74550	04/10/2026	FBC7D60	U125409347	74630	03/10/2026	FBE7D56	U125369857	74550	04/10/2026
EPT3E68	U125480847	74550	04/10/2026	EPT6A02	Z149081344	50020	13/10/2026	FBF6169	U125503727	74550	03/10/2026	FBK0C92	U125349397	60503	04/10/2026
EPU8I85	A076876886	57030	09/10/2026	EPU8I85	A073369673	60501	10/10/2026	FBK2209	Z149006654	50020	13/10/2026	FBL2585	A076978417	57030	11/10/2026
EPV1J78	U125367327	74550	04/10/2026	EPV5J89	A070988593	51851	02/10/2026	FBL3C26	U125019407	60503	03/10/2026	FBL7I30	U125338947	74550	04/10/2026
EPV6323	U125404617	74550	03/10/2026	EPW0A08	Z148987404	50020	13/10/2026	FBN6D08	U125526277	60503	04/10/2026	FBR3534	U125282407	74550	04/10/2026
EPW3C55	U125025557	60503	03/10/2026	EPX2G85	A076931712	57030	12/10/2026	FBS1H88	A070232464	54525	10/10/2026	FBS9F43	U125004547	60503	03/10/2026
EPY3E14	U125411007	74550	03/10/2026	EPY3E14	U125414627	60503	03/10/2026	FBT1183	Z149080794	50020	13/10/2026	FBT2A80	U125471717	74550	03/10/2026
EPY8H27	U125528697	60503	04/10/2026	EPY9A42	A074802524	66532	09/10/2026	FBT4D21	U125515497	74550	04/10/2026	FBT4F93	U125558947	74550	04/10/2026
EPZ4453	A076944903	76252	13/10/2026	EQG4F42	U124963187	74550	03/10/2026	FBT4441	Z149060774	50020	13/10/2026	FBT5E39	A076977950	59910	10/10/2026
EQJ3B17	A076985294	57030	11/10/2026	EQM9958	Z149063304	50020	13/10/2026	FBT8D45	U125442677	74550	03/10/2026	FBT8E06	U125539367	60503	04/10/2026
EQT3156	U125453347	60503	03/10/2026	EQV2C90	Z149068914	50020	13/10/2026	FBU3J13	U125090897	74550	03/10/2026	FBV0165	Z149062534	50020	13/10/2026
EQV6J84	U125345327	74550	04/10/2026	EQW1A13	A076877939	55500	12/10/2026	FBV2G23	Z149052194	50020	13/10/2026	FBV5J29	U125367107	74550	04/10/2026
EQY1315	U125485797	74550	03/10/2026	EQY1315	U125292087	74550	04/10/2026	FBW8E08	Z149058464	50020	13/10/2026	FBW8983	U125429367	74550	03/10/2026
EQY1315	U125501857	74550	04/10/2026	EQY1315	U125292197	74550	04/10/2026	FBW9D41	A076736740	76251	09/10/2026	FBW9939	A070105179	54600	13/10/2026
EQY1315	U125503617	74630	04/10/2026	EQY1315	U125508567	74550	04/10/2026	FBX6D23	A073177146	55500	10/10/2026	FBX8E62	U125408577	74550	03/10/2026
EQY1315	U125508677	74550	04/10/2026	EQY1315	U125508787	60503	04/10/2026	FBY0209	Z148976294	50020	13/10/2026	FBY0209	Z149057804	50020	13/10/2026
ERA3G12	U125423107	60503	03/10/2026	ERA4580	A070148889	55412	13/10/2026	FBZ0H24	A074202390	76331	13/10/2026	FBZ1C55	U125084307	74550	03/10/2026
ERA7I97	Z149056154	50020	13/10/2026	ERB0128	U125511107	74550	04/10/2026	FBZ1299	Z149002704	50020	13/10/2026	FBZ2331	A076736847	56221	10/10/2026
ERB0479	Z149062204	50020	13/10/2026	ERB2H99	A070170710	55417	13/10/2026	FBZ3H55	U125830317	74550	04/10/2026	FBZ4B78	A076986100	60412	12/10/2026
ERB5H63	U125007847	74550	03/10/2026	ERB8740	U125532437	74550	04/10/2026	FCA0518	Z149072654	50020	13/10/2026	FCA5J76	Z148973324	50020	13/10/2026
ERB9733	A076737126	55500	10/10/2026	ERC1I46	U125094967	74550	03/10/2026	FCA9365	A076979634	75870	13/10/2026	FCB0A93	Z148997854	50020	13/10/2026
ERC1I46	U125361827	74630	04/10/2026	ERD1D98	U124973637	74550	03/10/2026	FCC6507	Z149001484	50020	13/10/2026	FCC8E78	U125416507	56732	03/10/2026
ERE8J20	U125368647	74550	04/10/2026	ERG0G48	Z148981024	50020	13/10/2026	FCC8H71	U125051307	74630	03/10/2026	FCD1J37	Z149021834	50020	13/10/2026
ERO1D19	U125499877	60503	04/10/2026	ERO3723	U125091777	74550	03/10/2026	FCD9C31	Z148998514	50020	13/10/2026	FCE4I14	U125444437	60503	03/10/2026
ERO3852	U125445107	60503	03/10/2026	ERO4931	U124993987	74550	03/10/2026	FCE6A23	U125003117	74550	03/10/2026	FCE8H25	A076877300	57030	09/10/2026
ERO5668	A076737479	73662	12/10/2026	ERP1C88	U125403627	74550	03/10/2026	FCH1B12	U125022587	74550	03/10/2026	FCH6455	U125547067	74550	04/10/2026
ERP1G87	Z148999834	50020	13/10/2026	ERR3B13	A075399251	55412	09/10/2026	FCH7D32	A071345475	76331	13/10/2026	FCJ0J21	Z149048784	50020	13/10/2026
ERX8C64	U125566317	74550	04/10/2026	ERY3F36	A075888759	76331	11/10/2026	FCJ2J36	A076674663	54521	10/10/2026	FCJ6B16	A076944881	55414	13/10/2026
ERZ5G60	U125091337	74550	03/10/2026	ERZ5G60	U125500207	74550	03/10/2026	FCL0D52	Z149004904	50020	13/10/2026	FCL2H56	Z149025574	50020	13/10/2026
ESC3392	U125374697	60503	04/10/2026	ESC6E98	U125057787	74550	03/10/2026	FCO7A57	Z148985864	50020	13/10/2026	FCP0H73	A076163359	55500	12/10/2026
ESE7012	Z149014794	50020	13/10/2026	ESE9J18	A076985766	57030	11/10/2026	FCP3645	Z149053304	50020	13/10/2026	FCP5C33	Z149070564	50020	13/10/2026
ESI1715	Z149075844	50020	13/10/2026	ESI3497	A076979413	60501	12/10/2026	FCS1156	U125065817	74550	03/10/2026	FCS2I55	A076877041	57030	09/10/2026
ESI5E54	U125508907	74630	04/10/2026	ESI5H31	U125040847	74550	03/10/2026	FCT9658	U125422437	60503	03/10/2026	FCU1G34	Z149059904	50020	13/10/2026
ESI5689	U125065487	74550	03/10/2026	ESK0D34	U125089687	74550	03/10/2026	FCU3C77	U125447307	74550	03/10/2026	FCU4679	U125359627	60503	04/10/2026
ESK1H32	A073369657	58191	09/10/2026	ESM8F37	A076877114	57030	09/10/2026	FCV8G68	U125527607	56732	04/10/2026	FCW1A14	A071149269	55680	12/10/2026
ESP5962	A075171676	55500	11/10/2026	ESP6I22	U125318597	60503	04/10/2026	FCW5I26	U125383277	60503	04/10/2026	FCX8551	A076986070	60412	12/10/2026
ESR0C94	U125063947	74550	03/10/2026	ESR7F49	U125077807	74550	03/10/2026	FCX9A07	U125331907	74550	04/10/2026	FCY4G71	U125054607	74550	03/10/2026
ESS3E62	A076978409	57030	11/10/2026	ESS9I52	Z149007864	50020	13/10/2026	FCZ4G37	U125051847	60503	03/10/2026	FDA0H42	U125429587	74550	03/10/2026
EST2G71	A076931615	57030	12/10/2026	ESV3E45	U125488987	74550	03/10/2026	FDB2B26	U125521217	60503	04/10/2026	FDC1G28	A076985863	57030	11/10/2026
ESY3G25	U125044477	74550	03/10/2026	ESZ8B47	U125509117	74550	04/10/2026	FDC1167	U124941297	74550	03/10/2026	FDC2808	U124976387	74550	03/10/2026
ESZ8B47	U125509337	74550	04/10/2026	ESZ8B47	U125509887	74550	04/10/2026	FDC5G50	A071182002	60501	09/10/2026	FDF3G35	A076979057	59910	12/10/2026
ETD0I50	U124954497	74550	03/10/2026	ETD3807	U125516927	74550	04/10/2026	FDF3J33	U125528037	60503	04/10/2026	FDF4257	U125005207	74550	03/10/2026
ETD4607	A070148625	55412	13/10/2026	ETD9A94	U125031057	60503	03/10/2026	FDJ2A74	A072904826	55412	10/10/2026	FDK9F87	A076978816	55500	12/10/2026
ETE2F13	U125492617	74550	04/10/2026	ETE5C14	Z149054834	50020	13/10/2026	FDL6319	A076705348	51851	12/10/2026	FDM9726	U125000917	74550	03/10/2026
ETK5045	Z149008524	50020	13/10/2026	ETL6067	A075399090	55412	09/10/2026	FDO8J67	A076705291	51851	09/10/2026	FDP0D10	U124948117	74630	03/10/2026
ETM0J75	A076978166	57030	10/10/2026	ETO1A41	A075256388	66020	12/10/2026	FDP0D10	U124948667	74550	03/10/2026	FDP2G27	Z149071004	50020	13/10/2026
ETO4B71	U125427507	74550	03/10/2026	ETQ3F39	A076978085	57030	10/10/2026	FDP6673	Z149021724	50020	13/10/2026	FDQ8J98	U125363367	74630	04/10/2026
ETR1E61	U125057457	60503	03/10/2026	ETS1206	U125465777	74550	03/10/2026	FDR5J49	A076986118	55500	12/10/2026	FDR6E36	U125343347	74550	04/10/2026
ETS2E51	U125473707	74550	03/10/2026	ETT4H74	U125387897	60503	04/10/2026	FDS3A58	U125532877	74550	04/10/2026	FDS3H18	U125379207	74550	04/10/2026
ETU6G54	A075399359	55412	09/10/2026	ETU6J31	A075009739	55500	12/10/2026	FDS5I04	A071149137	55500	11/10/2026	FDS6H95	U124972317	74550	03/10/2026
ETV0595	Z148981244	50020	13/10/2026	ETV5879	A075375352	55412	13/10/2026	FDS7G05	A076977755	55500	09/10/2026	FDT1185	Z148986854	50020	13/10/2026
ETV7463	U125300997	74550	04/10/2026	ETV7999	U125424207	74550	03/10/2026	FDT1876	U125525177	60503	04/10/2026	FDT2J04	A076533563	58270	09/10/2026
ETV8229	U125042827	74550	03/10/2026	ETV9578	U125539147	60503	04/10/2026	FDT2J37	A076737550	51851	12/10/2026	FDT4G70	U125048547	74550	03/10/2026
ETW6B48	U125423757	60503	03/10/2026	ETW7I23	A074644953	54526	12/10/2026	FDT5D75	U125384267	60503	04/10/2026	FDT5136	U124986177	74550	03/10/2026
ETX3763	Z148960014	50020	13/10/2026	ETY3A29	U125086717	74550	03/10/2026	FDU1F02	U125418367	74550	03/10/2026	FDU2695	U124796107	74550	02/10/2026
ETZ0J38	U125326297	74550	04/10/2026	EUA7C41	U125024017	74550	03/10/2026	FDU6328	A071007758	55411	12/10/2026	FDV7467	A076978832	55500	12/10/2026
EUM4E57	U125298247	74550	04/10/2026	EUN1329	U125419357	74550	03/10/2026	FDW7J10	Z149005114	50020	13/10/2026	FDY0910	U125063177	60503	03/10/2026
EUN7A09	U125052617	60503	03/10/2026	EUN9F74	Z149009624	50020	13/10/2026	FDY3C66	U125294287	74550	04/10/2026	FDY3H41	U125556207	74550	04/10/2026
EUO5D85	U125074727	74630	03/10/2026	EUP3D84	A076822867	75870	13/10/2026	FDZ6728	Z148997414	50020	13/10/2026	FEA8F17	A073369720	60501	10/10/2026
EUP3345	Z148992574	50020	13/10/2026	EUU0047	Z148957814	50020	13/10/2026	FED3D03	Z148985534	50020	13/10/2026	FED5B29	U125039967	74550	03/10/2026
EUU3H20	U125523207	60503	04/10/2026	EUU6I67	A075092598	51930	09/10/2026	FED6F83	A076878110	57030	13/10/2026	FED7H06	Z149036794	50020	13/10/2026
EUY1H51	U125543877	60503	04/10/2026	EUY7D93	U125427827	74550	03/10/2026	FED9A40	U125486567	74550	03/10/2026	FED9J40	U124997507	74550	03/10/2026
EVA3F67	A075375670	55412	13/10/2026	EVC8520	U125345877	74550	04/10/2026	FEE2J47	Z148959804	50020	13/10/2026	FEE2996	U125499007	60503	04/10/2026
EVC8544	U125479637	60503	03/10/2026	EVF5G30	A076736944	55500	10/10/2026	FEE8629	Z149014804	50020	13/10/2026	FEG3685	U125526827	60503	04/10/2026
EVF5G30	A076736952	72930	10/10/2026	EVI5A53	U125504937	74550	03/10/2026	FEG6E85	U125051297	74550	03/10/2026	FEH1B87	U125487227	74550	04/10/2026
EVI7291	U125413197	74550	03/10/2026	EVI7971	U125412097	74630	03/10/2026	FEH1B87	U125282847	74550	04/10/2026	FEH1173	A076688184	60412	13/10/2026
EVI8E62	Z149082994	50020	13/10/2026	EVJ2A17	U125019067	74550	03/10/2026	FEH1914	U125475567	74550	04/10/2026	FEH3F61	A076985898	57030	11/10/2026
EVJ4296	U125282957	74550	04/10/2026	EVJ5F59	U125424857	74550	03/10/2026	FEH3G41	U125444007	74550	03/10/2026	FEH3G92	U125448947	60503	03/10/2026
EVK0E95	U125529467	60503	04/10/2026	EVK0346	A076737509	51851	12/10/2026	FEH3002	U125532767	60503	04/10/2026	FEH3831	A077001077	55412	10/10/2026
EVK0346	A076737517	65992	12/10/2026	EVM1I59	U125560927	74550	04/10/2026	FEH4A47	U124999607	60503	03/10/2026	FEI2B48	Z148955404	50020	13/10/2026

FEI2029	A071049809	55500	12/10/2026	FEJ3G33	A076931623	57030	12/10/2026	FMV1E19	A072927010	55500	11/10/2026	FMV1120	U125460827	60503	03/10/2026
FEK1J79	U125041287	60503	03/10/2026	FEM9840	A076877327	57030	09/10/2026	FMX1A39	A075476094	55500	09/10/2026	FMX7H75	U125087157	74630	03/10/2026
FEN7J07	U125540247	74550	04/10/2026	FEN8208	A076977860	59910	10/10/2026	FMX8J61	A075375301	55412	13/10/2026	FMX9G38	A076533830	54525	11/10/2026
FEN9H83	Z149038994	50020	13/10/2026	FEP6465	A076877769	57380	12/10/2026	FMZ6E18	U125470507	60503	03/10/2026	FNB0H08	A076944873	54526	13/10/2026
FEP6868	Z149043834	50020	13/10/2026	FEP8A07	U125531007	60503	04/10/2026	FNB4B67	U124993437	60503	03/10/2026	FNC0I77	U124952517	74550	03/10/2026
FEP9507	U125022807	74550	03/10/2026	FEQ8127	A076877440	57030	10/10/2026	FNC0I77	U125493507	74550	04/10/2026	FNC5614	U125440587	74550	03/10/2026
FER8714	A072883357	60501	11/10/2026	FET0211	U125451697	60503	03/10/2026	FNC6408	A070148609	55500	11/10/2026	FNC6510	U125463807	74550	03/10/2026
FET1I62	U125433327	60503	03/10/2026	FEV3D41	A071049817	55500	12/10/2026	FNC6510	U125047007	74550	03/10/2026	FNC6510	U125468527	74550	03/10/2026
FEW0A92	U125007517	74550	03/10/2026	FEW8H11	U125517707	60503	04/10/2026	FND4H36	A076978298	57030	10/10/2026	FNE0725	U125018407	74550	03/10/2026
FEX8016	U125405167	74550	03/10/2026	FEX8016	U125405277	74550	03/10/2026	FNE3A52	A073412579	55500	11/10/2026	FNE4278	U125050087	74550	03/10/2026
FEX8016	U125405387	74630	03/10/2026	FEX8016	U124934367	74550	03/10/2026	FNE5I26	A075289251	54100	10/10/2026	FNG3A38	U125022257	74550	03/10/2026
FEX8016	U125491627	74550	03/10/2026	FEX8016	U125491847	74550	03/10/2026	FNG3G47	U125442237	60503	03/10/2026	FNG7D31	U125448397	60503	03/10/2026
FEX8016	U125082757	74630	03/10/2026	FEX8016	U125477767	74550	04/10/2026	FNH8E71	U125454777	74550	03/10/2026	FNI9D18	U125018737	74550	03/10/2026
FEX8016	U125478317	74630	04/10/2026	FEZ1944	U125468747	74550	03/10/2026	FNI9128	Z148968484	50020	13/10/2026	FNI9128	Z149061324	50020	13/10/2026
FFA9H46	A071182010	60501	09/10/2026	FFC3309	U125438497	74550	03/10/2026	FNJ0J81	A076979391	60501	12/10/2026	FNJ1449	A075519168	55500	12/10/2026
FFC8G36	Z149041304	50020	13/10/2026	FFD0H05	U125081547	74550	03/10/2026	FNJ4595	A076877173	57030	09/10/2026	FNJ7010	A072904966	55500	10/10/2026
FFD9G03	Z149065064	50020	13/10/2026	FFE1C57	A071182061	60501	13/10/2026	FNO5I95	A076979278	60501	12/10/2026	FNO9J47	A076944849	75870	13/10/2026
FFF1594	Z149064404	50020	13/10/2026	FFF6370	Z149060554	50020	13/10/2026	FNQ2D15	A076877513	57380	10/10/2026	FNS0A05	A075399189	55412	09/10/2026
FFH0F30	A073908019	55500	11/10/2026	FFJ3E38	U125337957	74550	04/10/2026	FNU3H76	U125355227	60503	04/10/2026	FNU4486	U125480077	74550	03/10/2026
FFK7A75	U125548827	60503	04/10/2026	FFL1860	A072904834	55412	10/10/2026	FNU4486	U125504507	74630	04/10/2026	FNU5A58	U125023687	60503	03/10/2026
FFL7F16	U125016207	74550	03/10/2026	FFM2I35	U125509997	74550	04/10/2026	FNV5I66	U125438607	74550	03/10/2026	FNW0E75	A076977763	55500	09/10/2026
FFM2I35	U125303197	60503	04/10/2026	FFM5F11	Z148967384	50020	13/10/2026	FNW0H35	Z149026344	50020	13/10/2026	FNW6B72	Z149077384	50020	13/10/2026
FFM8I92	U125571047	74710	04/10/2026	FFN1J26	U125423097	74630	03/10/2026	FNX2A73	U125522757	74550	04/10/2026	FNX4E22	U125470067	60503	03/10/2026
FFQ5022	Z149017214	50020	13/10/2026	FFR0G42	Z149054614	50020	13/10/2026	FNX9906	U125051077	74550	03/10/2026	FNZ0B66	U125033807	74550	03/10/2026
FFR2659	A076409129	57380	10/10/2026	FFR7H04	A076931658	57030	12/10/2026	FOA8I64	A076985391	57030	11/10/2026	FOA9302	U125446747	60503	03/10/2026
FFU5H73	A073509416	55500	09/10/2026	FFU8I54	Z148975634	50020	13/10/2026	FOB1B93	U125352257	74550	04/10/2026	FOB6A38	Z148984654	50020	13/10/2026
FFX2E26	U125421557	74550	03/10/2026	FFY4D95	A076985952	57030	11/10/2026	FOC1G02	Z148972004	50020	13/10/2026	FOC9B50	A075476108	55500	09/10/2026
FFZ1H03	A072904761	55412	10/10/2026	FGB4A89	A076984883	57030	10/10/2026	FOD0B20	U124940307	74550	03/10/2026	FOD8C56	U125547407	60503	04/10/2026
FGB9938	U124940197	74550	03/10/2026	FGC0B55	U125481947	74550	03/10/2026	FOF7J04	U125471497	74630	03/10/2026	FOG5D93	A074162460	55680	11/10/2026
FGF4D48	U125355997	60503	04/10/2026	FGF6I03	A076876916	57030	09/10/2026	FOG5I89	Z148971454	50020	13/10/2026	FOH3J28	U125563237	74550	04/10/2026
FGH5F30	A076978395	57030	11/10/2026	FGI4H41	U124951527	74550	03/10/2026	FOI3H27	A073509394	60501	09/10/2026	FOJ2F73	Z149015014	50020	13/10/2026
FGI4H41	U125411987	74630	03/10/2026	FGJ6F39	U125575007	60503	04/10/2026	FOK6E76	Z148986194	50020	13/10/2026	FOK7D96	A076737150	60411	10/10/2026
FGJ8H78	U125454447	56732	03/10/2026	FGK9431	U125026657	74550	03/10/2026	FOK9E96	U124990797	60503	03/10/2026	FOL9B82	Z149023484	50020	13/10/2026
FGL2G31	U125519677	74550	04/10/2026	FGL2121	U125425957	74550	03/10/2026	FOM3F76	U125430797	74550	03/10/2026	FOM7F81	A076533512	60501	09/10/2026
FGL9008	U125239067	74550	02/10/2026	FGM8E23	U124982107	74630	03/10/2026	FOM7J55	U125438717	74550	03/10/2026	FOP5F21	Z149021944	50020	13/10/2026
FGN0E93	U125435637	74630	03/10/2026	FGN0E93	U125435857	74550	03/10/2026	FOQ5I54	U125442897	60503	03/10/2026	FOQ7455	A076978751	55500	11/10/2026
FGN0E93	U125436407	74550	03/10/2026	FGN0E93	U125499987	74550	04/10/2026	FOQ9448	Z148972884	50020	13/10/2026	FOQ9448	Z148997204	50020	13/10/2026
FGN0E93	U125503947	74630	04/10/2026	FGN0E93	U125554217	74550	04/10/2026	FOQ9879	U125017207	74550	03/10/2026	FOR3961	U125413527	74710	03/10/2026
FGN0J28	A077001026	55412	10/10/2026	FGN0553	Z148959244	50020	13/10/2026	FOR5I49	A073456428	55500	09/10/2026	FOS2H03	Z148962764	50020	13/10/2026
FGN6D91	Z149034154	50020	13/10/2026	FGO1549	A070953153	76331	09/10/2026	FOS3H95	Z149043284	50020	13/10/2026	FOT1E33	U125485807	74550	03/10/2026
FGO2E08	U125420897	56732	03/10/2026	FGO2275	Z149041194	50020	13/10/2026	FOT5I86	U125468967	56732	03/10/2026	FOT6746	A076979243	60501	12/10/2026
FGR2D48	U125451037	74550	03/10/2026	FGR2F97	U125551797	74550	04/10/2026	FOV3529	A076736790	55500	09/10/2026	FOV9I18	A076737045	66371	10/10/2026
FGR3G50	U125051517	60503	03/10/2026	FGR4F07	Z148994444	50020	13/10/2026	FOX3523	A076674817	51851	11/10/2026	FOX3523	A076674825	65992	11/10/2026
FGS1F07	A076978921	55500	12/10/2026	FGS2658	U125497907	74550	04/10/2026	FOX7897	A076674841	51851	11/10/2026	FOZ4I81	Z148980584	50020	13/10/2026
FGS5296	Z149022494	50020	13/10/2026	FGS9C87	U125472817	74630	04/10/2026	FOZ5490	A070585448	60501	10/10/2026	FOZ7719	U125519787	60503	04/10/2026
FGT3I01	A071049825	55500	12/10/2026	FGU0B88	A076877190	57030	09/10/2026	FPA5537	U125050417	74550	03/10/2026	FPA8640	U125003007	74550	03/10/2026
FGU3G01	Z149035704	50020	13/10/2026	FGV4A27	A076931275	55414	09/10/2026	FPB0I21	A076877815	55500	12/10/2026	FPB1499	U125545417	60503	04/10/2026
FGX2A82	U125298577	74550	04/10/2026	FGX4J68	U125466327	60503	03/10/2026	FPB4H44	A076498709	54521	12/10/2026	FPB6F74	U125443447	74550	03/10/2026
FGX5A62	Z149054404	50020	13/10/2026	FGY9B97	A071149072	55500	11/10/2026	FPB9J71	Z149056924	50020	13/10/2026	FPC0B40	A075399170	55412	09/10/2026
FHA9222	Z148996094	50020	13/10/2026	FHB4J36	A074014160	75790	10/10/2026	FPC6599	U125535627	60503	04/10/2026	FPC6688	U125478427	74550	04/10/2026
FHC3H61	U125551027	74550	04/10/2026	FHC4678	A076978530	57030	11/10/2026	FPC7I73	U125365897	74550	04/10/2026	FPD4B65	U125462037	60503	03/10/2026
FHC6A74	A073134498	60501	09/10/2026	FHC6235	U125069997	74550	03/10/2026	FPE3397	Z148986524	50020	13/10/2026	FPE9G37	A076409170	60501	11/10/2026
FHC8H62	U125033587	74550	03/10/2026	FHC8275	U125021817	74550	03/10/2026	FPG3C51	Z149025794	50020	13/10/2026	FPG7A47	Z149056594	50020	13/10/2026
FHC8275	U125026007	74550	03/10/2026	FHC9B59	U125405507	74550	03/10/2026	FPH8C74	A076533768	54521	09/10/2026	FPJ1J18	U125546627	56732	04/10/2026
FHD2C49	U125412867	74550	03/10/2026	FHD2C49	U124957247	74550	03/10/2026	FPK5H60	U125539257	74550	04/10/2026	FPL6A89	U125511427	60503	04/10/2026
FHD5D30	A076977844	59910	10/10/2026	FHD9I16	Z149015894	50020	13/10/2026	FPN0A38	A076978590	57030	11/10/2026	FPN0F97	Z149068584	50020	13/10/2026
FHE3244	U125094207	74550	03/10/2026	FHE7648	Z149061004	50020	13/10/2026	FPN0J66	Z148988064	50020	13/10/2026	FPN4E00	U125344337	74630	04/10/2026
FHE9838	A072784081	76331	13/10/2026	FHF1F42	A076674710	66532	11/10/2026	FPO0296	A070148536	55500	10/10/2026	FPQ4D95	U125418477	74550	03/10/2026
FHF9I27	U125073517	74550	03/10/2026	FHG5A24	A073116104	55500	12/10/2026	FPQ6E93	A076877637	55500	10/10/2026	FPS3B21	Z149003134	50020	13/10/2026
FHG7B74	A076985340	57030	11/10/2026	FHJ7C60	U125500977	74550	04/10/2026	FPS3B21	Z149040094	50020	13/10/2026	FPU1F38	U125573807	60503	04/10/2026
FHK5719	U125009717	74550	03/10/2026	FHM7928	U125046677	60503	03/10/2026	FPU3A65	Z148955394	50020	13/10/2026	FPU4A09	U125570497	60503	04/10/2026
FHN2I22	U125009827	74550	03/10/2026	FHO5B21	A076878129	57030	13/10/2026	FPU9817	A075399120	55412	09/10/2026	FPX2E45	U125316837	74550	04/10/2026
FHO6I39	U125286367	74550	04/10/2026	FHO7A52	U125021267	60503	03/10/2026	FPX8476	A076978050	57030	10/10/2026	FPZ8G02	Z148978604	50020	13/10/2026
FHO7A88	U125417047	56732	03/10/2026	FHO7A88	U125444877	56732	03/10/2026	FQA3E86	U125017417	74550	03/10/2026	FQB1B00	A071085040	76331	11/10/2026
FHO7A92	U125004327	74550	03/10/2026	FHO7201	U125990917	74550	07/10/2026	FQC8058	A076985995	55500	12/10/2026	FQE3J61	U125518687	74550	04/10/2026
FHO7201	U125771807	60503	07/10/2026	FHO7201	U125771907	74550	07/10/2026	FQE4085	A076979332	60501	12/10/2026	FQF0814	Z149055164	50020	13/10/2026
FHO7201	U126003567	74630	07/10/2026	FHO7201	U126003787	74550	07/10/2026	FQF1850	Z148987184	50020	13/10/2026	FQF2F03	U124999927	74550	03/10/2026
FHQ3I95	A072904915	55412	10/10/2026	FHS2063	U125418807	74550	03/10/2026	FQF8508	U125032607	74550	03/10/2026	FQF9B99	U125042167	74550	03/10/2026
FHS7D59	U125379317	60503	04/10/2026	FHS7H37	A076978980	59910	12/10/2026	FQG4G66	A073289505	76331	11/10/2026	FQH4059	A076877220	57030	09/10/2026
FHS9B41	U125466107	74550	03/10/2026	FHT9H83	U124985077	60503	03/10/2026	FQJ5I11	Z149032834	50020	13/10/2026	FQJ8E25	A076978093	57030	10/10/2026
FHW4E30	U125070987	74550	03/10/2026	FHX9B93	U125292207	74550	04/10/2026	FQK0C87	U125566097	74550	04/10/2026	FQK3047	A073509378	54870	09/10/2026
FHY8C94	A076163421	55500	12/10/2026	FHZ3E85	U124963517	60503	03/10/2026	FQK5522	U125039527	74630	03/10/2026	FQK5522	U125480307	74710	04/10/2026
FIC5J26	U125419137	74550	03/10/2026	FID2I51	U125350387	74550	04/10/2026	FQK5522	U125480407	74710	04/10/2026	FQK9B69	U125507137	60503	04/10/2026
FIF3I73	Z148965514	50020	13/10/2026	FIF8F88	A076985782	57030	11/10/2026	FQK9I71	U125423207	60503	03/10/2026	FQL0355	U125534527	60503	04/10/2026
FIG5J21	U125544647	60503	04/10/2026	FIH4177	Z149029094	50020	13/10/2026	FQL7I41	U125519237	74550	04/10/2026	FQM0224	U125466547	74550	03/10/2026
FII0E38	U125007407	74550	03/10/2026	FII0F21	U124942397	74550	03/10/2026	FQP1I19	A076979448	60501	12/10/2026	FQP3081	A071149080	55500	11/10/2026
FII4B31	Z149082774	50020	13/10/2026	FII9007	U125310347	74550	04/10/2026	FQP4143	A076986339	57030	12/10/2026	FQR3G98	U125510657	74550	04/10/2026
FIJ0H76	U125078027	74550	03/10/2026	FIJ4A50	U125058447	74630	03/10/2026	FQS0B41	U125409897	74550	03/10/2026	FQS8I55	A073509432	55500	10/10/2026
FIJ7I24	U125062187	74550	03/10/2026	FIJ7I24	U125067467	74550	03/10/2026	FQT0F57	U125492507	74710	04/10/2026	FQT2880	U125303637	74550	04/10/2026
FIJ8110	U125513737	60503	04/10/2026	FIK0H34	U125319367	74550	04/10/2026	FQT3130	U125452907	74550	03/10/2026	FQT8G32	A071241807	60501	11/10/2026
FIL1A32	A076877335	57030	10/10/2026	FIL2F34	U125294617	74550	04/10/2026	FQT8268	U125380637	60503	04/10/2026	FQV1979	U125010267	74550	03/10/2026
FIL4B04	A072904869	55412	10/10/2026	FIL5J96	U125082207	74550	03/10/2026	FQV8E01	U125476997	60503	03/10/2026	FQW9C65	U125457087	60503	03/10/2026
FIL5J96	U125087927	74550	03/10/2026	FIL7989	U125516377	74550	04/10/2026	FQX6B80	U125087707	74550	03/10/2026	FQY1C97	Z148974424	50020	13/10/2026
FIN5988	U125081657	74550	03/10/2026	FIN5988	U125006637	74550	03/10/2026	FQY2517	Z149025684	50020	13/10/2026	FQY3A44	A071050025	55500	12/10/2026
FIP2G58	A075375700	55412	13/10/2026	FIP6I10	U125063067	60503	03/10/2026	FQZ3B55	Z148979704	50020	13/10/2026	FQZ8469	A076674892	66532	11/10/2026
FIQ5J14	A076163391	55500	12/10/2026	FIQ5627	U125413747	74550	03/10/2026	FRA0290	U125423647	60503	03/10/2026	FRA6F42	U124961867	74550	03/10/2026
FIQ5716	A075375662	55412	13/10/2026	FIQ6507	U125095307	74550	03/10/2026	FRA9E73	Z148994994	50020	13/10/2026	FRC3I35	U125529577	74550	04/10/2026
FIR3487	A076978557	57030	11/10/2026	FIS1229	Z149033274	50020	13/10/2026	FRE2G31	U125534637	74550	04/10/2026	FRE3G66	U124986947	74550	03/10/2026
FIS1229	Z149070904	50020	13/10/2026	FIT6287	U125435747	60503	03/10/2026	FRF2058	U125018307	74550	03/10/2026	FRF8B18	Z149007104	50020	13/10/2026
FIU1D28	U125428377	74550	03/10/2026	FIU4H25	U124979907	60503	03/10/2026	FRG9B87	A076533660	55500	09/10/2026	FRH8H69	U125305287	74630	04/10/2026
FIU5I88	U124963077	74550	03/10/2026	FIU7B76	A075009518	55500	11/10/2026	FRK4F14	Z149022714	50020	13/10/2026	FRL9B14	A075146779	76331	11/10/2026
FIV3I77	A073497515	54600	10/10/2026	FIY1G69	U125040187	74550	03/10/2026	FRM2546	A070251221	75790	10/10/2026	FRN3458	A073369681	76331	10/10/2026
FJA0088	Z149074964	50020	13/10/2026	FJA3B62	A075433948	55840	12/10/2026	FRN7H53	U125000367	74550	03/10/2026	FRP4649	U125020937	56732	03/10/2026
FJB1D89	A076533539	55500	09/10/2026	FJB7H18	A070048515	54600	12/10/2026	FRQ0E72	A076822883	54526	13/10/2026	FRQ7G13	A076877149	57030	09/10/2026
FJC2H58	A072904958	55500	10/10/2026	FJE2J13	U125511977	74710	04/10/2026	FRR5H14	Z149009184	50020	13/10/2026	FRS1G01	A075399332	55412	09/10/2026
FJG1H16	U125518807	74550	04/10/2026	FJG2A99	U125057127	74550	03/10/2026	FRS6H08	U125057567	60503	03/10/2026	FRU1C46	A076977879	59910	10/10/2026
FJG2G92	U125050967	74550	03/10/2026	FJG9077	A076674744	73232	11/10/2026	FRX1289	Z149047244	50020	13/10/2026	FRY0991	U125489207	74550	03/10/2026
FJH7C48	Z149083544	50020	13/10/2026	FJI4690	A076979553	75870	13/10/2026	FRZ0J78	A076985170	54521	11/10/2026	FRZ4956	U125012577	74550	03/10/2026
FJI6A65	U125525507	74550	04/10/2026	FJJ6B21	A072904753	55412	10/10/2026	FRZ6H13	U125025007	60503	03/10/2026	FSA1A51	Z149051424	50020	13/10/2026
FJJ6D75	U125026437	74550	03/10/2026	FJJ6H94	U125567087	74550	04/10/2026	FSA2C99	A076984808	55413	10/10/2026	FSA5856	A076986398	57030	12/10/2026
FJJ6603	Z148955064	50020	13/10/2026	FJJ8083	A075375425	55412	13/10/2026	FSB0G84	Z149018204	50020	13/10/2026	FSB2I20	U125088037	74550	03/10/2026
FJK2H02	A070129434	55090	11/10/2026	FJL4H32	A075476043	55500	09/10/2026	FSB5C27	A076979197	60501	12/10/2026	FSC5J31	U125561037	74550	04/10/2026
FJL6F93	A070148781	55412	13/10/2026	FJO4H12	A076688087	51851	11/10/2026	FSC8A85	U125535517	74550	04/10/2026	FSD4I17	A076674612	54521	10/10/2026
FJQ4G79	U124966817	74630	03/10/2026	FJR8A50	U126005657	74550	07/10/2026	FSE3C38	U125289007	60503	04/10/2026	FSF0329	A076197040	60501	11/10/2026
FJU2F59	U124994107	74550	03/10/2026	FJU3G70	A071149170	55920	11/10/2026	FSF5C65	Z149019194	50020	13/10/2026	FSF7767	U125545307	74550	04/10/2026
FJV3C08	U125031717	60503	03/10/2026	FJV9331	U124935357	74550	03/10/2026	FSF8F91	Z148958474	50020	13/10/2026	FSF8J46	U125502077	74550	03/10/2026
FJW4C24	Z148956714	50020	13/10/2026	FJW9A78	A076163375	55500	12/10/2026	FSH9350	A076944822	75870	13/10/2026	FSI0105	U125058777	60503	03/10/2026
FKC2G06	U125323657	74550	04/10/2026	FKC6G57	U125474247	56732	03/10/2026	FSJ2H54	A076409102	76332	09/10/2026	FSJ9F69	U125068017	74550	03/10/2026
FKD9510	U125513957	74550	04/10/2026	FKF6E43	U125496797	74630	04/10/2026	FSK4H73	U125431907	74550	03/10/2026	FSK9E56	U124951637	74630	03/10/2026
FKG0A17	Z149033934	50020	13/10/2026	FKH0A13	U125088697	74550	03/10/2026	FSL9237	U125503397	74550	03/10/2026	FSP3B45	Z148963974	50020	13/10/2026
FKI6E52	U125557407	74550	04/10/2026	FKI6170	U125413087	74550	03/10/2026	FSQ0B41	A076877424	57030	10/10/2026	FSQ7G76	U125021157	74550	03/10/2026
FKJ8G03	U125367437	74550	04/10/2026	FKK2C51	A076877602	55500	10/10/2026	FSS7E23	U125291427	74550	04/10/2026	FST6D93	U125509447	74550	04/10/2026
FKK2F92	U125061527	74550	03/10/2026	FKK3F90	Z149075514	50020	13/10/2026	FSU8C82	U125062737	60503	03/10/2026	FSV1J43	U125013567	74550	03/10/2026
FKK8391	U125065267	74550	03/10/2026	FKM3359	Z149076394	50020	13/10/2026	FSW0615	A071182037	56731	12/10/2026	FSY1C04	Z149069464	50020	13/10/2026
FKO0E12	A076878137	57030	13/10/2026	FKO4427	U125569177	74550	04/10/2026	FSY2H06	A076931364	57030	10/10/2026	FSZ9D91	Z149042404	50020	13/10/2026
FKQ5J08	U125004877	74550	03/10/2026	FKQ6H35	U125441687	74550	03/10/2026	FTC0818	Z149005334	50020	13/10/2026	FTC7930	U125008287	74550	03/10/2026
FKR0J95	A076979006	59910	12/10/2026	FKR9F28	U125448407	74550	03/10/2026	FTC9J11	A076979421	60501	12/10/2026	FTE6E15	U125079907	74550	03/10/2026
FKR9F70	U125396147	74630	04/10/2026	FKV2B02	Z148993894	50020	13/10/2026	FTE6E15	U125084077	74550	03/10/2026	FTF5643	A076876932	57030	09/10/2026
FKW1B77	Z148983224	50020	13/10/2026	FKW3H13	U125030407	74550	03/10/2026	FTF8E63	A076409153	65300	11/10/2026	FTF8E63	A076409161	67770	11/10/2026
FKW3J28	U124979357	74550	03/10/2026	FKW4F06	U125049537	74550	03/10/2026	FTF8997	U125556417	60503	04/10/2026	FTG0C92	Z148968264	50020	13/10/2026
FKX2832	Z148969914	50020	13/10/2026	FKX3D90	A071285049	55500	10/10/2026	FTG7C24	Z149061214	50020	13/10/2026	FTH1B15	A076877246	57030	09/10/2026
FKX3F07	U125502957	74630	03/10/2026	FKX3594	U125004767	74550	03/10/2026	FTH6F13	U125025337	74550	03/10/2026	FTI0724	U125564007	74550	04/10/2026
FKX3761	A076822824	75870	13/10/2026	FKX6B96	U124974307	74630	03/10/2026	FTI8H69	A076979600	75870	13/10/2026	FTK2F46	U125807437	74550	07/10/2026
FKY0227	A076674787	51851	11/10/2026	FKY1035	A076931011	57030	09/10/2026	FTL2D91	U124964727	74550	03/10/2026	FTL6A25	Z148963534	50020	13/10/2026
FKY3069	A076878200	57030	13/10/2026	FLA9H02	U125051407	74550	03/10/2026	FTL6A25	Z149081454	50020	13/10/2026	FTL8J55	A076986266	57030	12/10/2026
FLB5716	U125043927	60503	03/10/2026	FLB7709	Z149081674	50020	13/10/2026	FTM2942	Z149044384	50020	13/10/2026	FTM8A97	A071149161	55920	11/10/2026
FLB9A88	U125277347	74550	04/10/2026	FLB9H38	U125417927	74550	03/10/2026	FTN4D79	U125485247	74550	03/10/2026	FTN4352	U125520777	60503	04/10/2026
FLC9B91	Z149021404	50020	13/10/2026	FLC9J15	U125502737	74550	04/10/2026	FTO2419	U125798207	74550	07/10/2026	FTO4G45	A070232456	54525	10/10/2026
FLD9C42	A075375336	55412	13/10/2026	FLD9273	A076985154	55500	11/10/2026	FTP6370	Z148990604	50020	13/10/2026	FTP7708	U125053277	60503	03/10/2026
FLE4I49	A076533601	55500	09/10/2026	FLE4J23	A076877645	55500	10/10/2026	FTP7891	Z148962654	50020	13/10/2026	FTR2H52	Z149066714	50020	13/10/2026
FLG0D41	U125044037	74550	03/10/2026	FLI9A34	U125568627	74550	04/10/2026	FTR2H52	Z149066934	50020	13/10/2026	FTR4411	U125523747	60503	04/10/2026
FLI9A34	U125573357	74550	04/10/2026	FLJ1H83	A076533792	51930	09/10/2026	FTR9E84	Z149075404	50020	13/10/2026	FTS7C89	A076986207	57030	12/10/2026
FLJ8C02	U125544757	74630	04/10/2026	FLJ8E68	U125525407	74550	04/10/2026	FTS8H25	A076877491	57030	10/10/2026	FTS9408	A076978450	57030	11/10/2026
FLJ9C92	A071149188	55500	11/10/2026	FLL9530	U125057347	74550	03/10/2026	FTT5590	A076737258	75790	11/10/2026	FTU3424	U125422767	74550	03/10/2026
FLL9530	U125088807	74550	03/10/2026	FLM4130	U125427057	60503	03/10/2026	FTU6727	Z148983554	50020	13/10/2026	FTV3J84	A076979480	60501	12/10/2026
FLM5395	A071007731	55500	12/10/2026	FLN8H86	A076985073	59910	11/10/2026	FTW4I67	U125543007	60503	04/10/2026	FTW8E32	A075375689	55412	13/10/2026
FLO4319	A076977976	59910	10/10/2026	FLO6402	U125045807	74550	03/10/2026	FTX4857	A076498741	66532	12/10/2026	FTX6I59	A076985375	57030	11/10/2026
FLR1H58	Z149029314	50020	13/10/2026	FLR5B81	U125355447	60503	04/10/2026	FTX6J35	U125073297	60503	03/10/2026	FTY0B70	U125562247	74550	04/10/2026
FLR9B16	A076674752	76331	11/10/2026	FLS6365	U125528477	74550	04/10/2026	FTY3034	U125321897	60503	04/10/2026	FUA1431	U125371177	60503	04/10/2026
FLT3360	U125005107	74550	03/10/2026	FLT5H15	U125485577	74550	03/10/2026	FUA3I63	Z149000714	50020	13/10/2026	FUB2B93	Z149014244	50020	13/10/2026
FLU7A14	Z148964964	50020	13/10/2026	FLU7I74	U125477107	60503	03/10/2026	FUB2I68	U125422217	60503	03/10/2026	FUB2I68	U125002787	74550	03/10/2026
FLU8826	U125481177	74550	04/10/2026	FLV9G48	A073177138	55500	10/10/2026	FUB9A44	A075171838	55500	13/10/2026	FUC1C04	U125422987	60503	03/10/2026
FLW4F87	U125031607	74550	03/10/2026	FLX6A05	Z149077824	50020	13/10/2026	FUC1E61	U125412757	74630	03/10/2026	FUC1E86	A075171730	55500	11/10/2026
FLX7511	U125451707	60503	03/10/2026	FLY2238	U124973207	74550	03/10/2026	FUC2656	U125360067	74550	04/10/2026	FUC7E75	U125060537	74550	03/10/2026
FLY2349	U125308257	74550	04/10/2026	FLY3I44	U125070107	74550	03/10/2026	FUD5D31	Z148964854	50020	13/10/2026	FUD5D31	Z148998624	50020	13/10/2026
FLY5F69	U125511647	56732	04/10/2026	FLY6C31	U125532217	74550	04/10/2026	FUE0B81	U125024127	74550	03/10/2026	FUE0D56	U125076157	74550	03/10/2026
FLY6198	A076931291	55414	09/10/2026	FLZ7209	U125050197	60503	03/10/2026	FUF1B24	U125006417	74550	03/10/2026	FUF4C03	A070148560	75790	10/10/2026
FMB8E12	U125044707	74550	03/10/2026	FMD9E37	U124981337	74550	03/10/2026	FUG6G76	Z149029754	50020	13/10/2026	FUH0H33	Z148959794	50020	13/10/2026
FMF1G91	U125014007	74630	03/10/2026	FMG8303	Z148980034	50020	13/10/2026	FUH5218	Z149079804	50020	13/10/2026	FUI7975	Z148997524	50020	13/10/2026
FMH2562	U125428607	74550	03/10/2026	FMH2789	Z148999504	50020	13/10/2026	FUJ8F27	U125429257	60503	03/10/2026	FUJ9B95	Z149057914	50020	13/10/2026
FMH7959	U125305407	74550	04/10/2026	FMH8539	U125569727	74550	04/10/2026	FUK2E42	Z148965304	50020	13/10/2026	FUL0141	Z149047354	50020	13/10/2026
FMJ7669	U125547177	60503	04/10/2026	FMK1H48	A076877068	57030	09/10/2026	FUL1F32	U125304847	74550	04/10/2026	FUL6J75	Z149036134	50020	13/10/2026
FMK6D33	U125065377	74550	03/10/2026	FML5B90	U125021707	74550	03/10/2026	FUL8134	A076944695	54521	10/10/2026	FUN2A70	A074103782	51851	10/10/2026
FMO8H91	A076533687	60501	09/10/2026	FMP0353	A076944865	54526	13/10/2026	FUN4F01	Z148966174	50020	13/10/2026	FUN5J27	Z149012594	50020	13/10/2026
FMQ5879	A073456444	55500	09/10/2026	FMQ6D51	U125417157	74550	03/10/2026	FUN6787	A076688125	60412	13/10/2026	FUO2H24	A075399375	55412	09/10/2026
FMQ6D51	U125496907	74550	04/10/2026	FMQ6D51	U125510107	74550	04/10/2026	FUP6E12	U125551907	74550	04/10/2026	FUU8F44	U125073307	74550	03/10/2026
FMR3J63	A076985227	54521	11/10/2026	FMR6772	A074064655	65300	09/10/2026	FUW1J32	U125493167	74550	03/10/2026	FUW2389	U125444767	74550	03/10/2026
FMR7265	A070148749	55412	13/10/2026	FMR9489	U125069777	74550	03/10/2026	FUX4A16	A076163510	55500	12/10/2026	FUX4A16	A075009860	55500	12/10/2026
FMR9769	U125458627	60503	03/10/2026	FMS4B31	A073509475	54521	10/10/2026	FUX9D83	U125473147	60503	03/10/2026	FUY1A02	U125458407	74550	03/10/2026
FMS7701	U125557627	74550	04/10/2026	FMT6B79	A076674604	54521	10/10/2026	FUZ0C49	U125074067	74630	03/10/2026	FUZ0C49	U125342467	74550	04/10/2026
FMU8I89	Z149073204	50020	13/10/2026	FMV0H34	U125060207	60503	03/10/2026	FVB8I09	A076977992	59910	10/10/2026	FVC7F36	Z148981904	50020	13/10/2026

FVC8214	U125406607	74550	03/10/2026	FVE0E45	A076979502	75870	13/10/2026
FVE6D24	A076877394	57030	10/10/2026	FVF4J24	A076736839	54521	10/10/2026
FVF7D83	A076978867	55500	12/10/2026	FVJ1F78	U125523967	74550	04/10/2026
FVJ5C82	A073839394	54600	11/10/2026	FVJ5299	A076978638	55500	11/10/2026
FVJ8I88	U125441797	74550	03/10/2026	FVL2779	U125058337	60503	03/10/2026
FVL6H08	U125469297	74550	03/10/2026	FVL6249	A076688109	60412	13/10/2026
FVM9I94	A076985642	57030	11/10/2026	FVN3G18	Z149052084	50020	13/10/2026
FVO3I83	Z148954304	50020	13/10/2026	FVO6E11	Z149078814	50020	13/10/2026
FVP4A38	A076877718	57380	12/10/2026	FVR0C83	A076931003	57030	09/10/2026
FVT2I84	U125516597	60503	04/10/2026	FVT2179	U125034027	60503	03/10/2026
FVT7H61	Z148968604	50020	13/10/2026	FVT9194	U125393727	74550	04/10/2026
FVU3695	A070148765	55412	13/10/2026	FVU5J89	A076737339	51851	11/10/2026
FVU6H14	A072904850	55412	10/10/2026	FVU9J32	A077001220	54522	10/10/2026
FVV0666	A076944717	54525	10/10/2026	FVV5I36	A074086330	66371	11/10/2026
FVV5I36	A074086349	66531	11/10/2026	FVV5I36	A074086357	50100	11/10/2026
FVW6F05	A070232480	60502	11/10/2026	FVX8D77	U125468087	60503	03/10/2026
FVY9H06	U125496687	74550	04/10/2026	FVZ0857	A073793823	54522	12/10/2026
FWB1A13	A076985510	57030	11/10/2026	FWB5I63	A076930988	57030	09/10/2026
FWB7D49	U125542667	56732	04/10/2026	FWC3A66	U125528257	60503	04/10/2026
FWC3G97	U125420457	74550	03/10/2026	FWD7A38	U125561147	74550	04/10/2026
FWG4J36	A071285022	55500	10/10/2026	FWH7H19	U125055707	74550	03/10/2026
FWH7700	A072770587	55920	10/10/2026	FWH9H32	Z148978714	50020	13/10/2026
FWI3F96	U125076267	74550	03/10/2026	FWI9A96	Z149015904	50020	13/10/2026
FWJ5B18	U125077587	74550	03/10/2026	FWL3517	U125025447	60503	03/10/2026
FWL9A90	U125440477	74550	03/10/2026	FWM1B39	A075476060	55500	09/10/2026
FWM3046	U125086387	74550	03/10/2026	FWM6153	U125075057	74550	03/10/2026
FWO0F37	U124995747	74550	03/10/2026	FWO1E59	U125065927	74550	03/10/2026
FWO4F51	U125423867	74550	03/10/2026	FWP1F59	U125055257	60503	03/10/2026
FWP7J37	U124936457	74630	03/10/2026	FWQ5I78	Z149072214	50020	13/10/2026
FWS9J97	U125086167	74550	03/10/2026	FWT7D18	A073817374	55500	09/10/2026
FWU3F61	Z148963094	50020	13/10/2026	FWW5G41	U125462697	56732	03/10/2026
FWX6I07	Z148973104	50020	13/10/2026	FWY8C43	U125092107	74550	03/10/2026
FWY8C43	U125092217	74550	03/10/2026	FWY8C43	U125501747	74550	03/10/2026
FWZ2C48	Z149002144	50020	13/10/2026	FXA4A66	U124934917	74550	03/10/2026
FXB0828	U125074617	74550	03/10/2026	FXB1A41	U125566427	74550	04/10/2026
FXB1J91	A076979235	60501	12/10/2026	FXB7F68	U125998727	74550	07/10/2026
FXB7F68	U125795887	74550	07/10/2026	FXB7818	U125065707	74550	03/10/2026
FXB8J91	U125430807	74550	03/10/2026	FXB8J91	U125475677	74550	03/10/2026
FXB9H87	U125331807	74550	04/10/2026	FXC6A39	Z148973654	50020	13/10/2026
FXD1A33	Z149067044	50020	13/10/2026	FXD9C72	U125546307	60503	04/10/2026
FXE5C86	U125073847	74630	03/10/2026	FXE5C86	U125520007	74630	04/10/2026
FXE8229	U125424967	74550	03/10/2026	FXF3289	A073908027	55500	11/10/2026
FXF4J71	U125441027	74550	03/10/2026	FXG0660	A072927001	55500	11/10/2026
FXG2121	Z149072874	50020	13/10/2026	FXG5J95	U125456757	74550	03/10/2026
FXG9G56	U125532107	60503	04/10/2026	FXH2B27	A076978956	55500	12/10/2026
FXI2067	A075256370	75790	10/10/2026	FXI5976	U125530677	74550	04/10/2026
FXJ7I76	U124962637	74550	03/10/2026	FXJ9C64	A076979138	60501	12/10/2026
FXK0G01	A076498725	66532	12/10/2026	FXK0G01	A076498733	66371	12/10/2026
FXK4I68	A075009569	55411	11/10/2026	FXL0780	A076985081	59910	11/10/2026
FXL9C16	A075433905	55500	12/10/2026	FXM0G35	A076984840	57030	10/10/2026
FXM9D26	Z148991144	50020	13/10/2026	FXN2750	A076533580	57380	09/10/2026
FXN4500	A076985529	57030	11/10/2026	FXN5338	U125432777	56732	03/10/2026
FXN7G60	Z149069684	50020	13/10/2026	FXN7G60	Z149069794	50020	13/10/2026
FXQ7E22	U124998167	74550	03/10/2026	FXS2F97	Z149018094	50020	13/10/2026
FXT9028	Z148980804	50020	13/10/2026	FXU1E10	A076737142	61810	10/10/2026
FXU9I99	A073289483	76331	11/10/2026	FXW5G63	U125434537	60503	03/10/2026
FXW6A72	A076985839	57030	11/10/2026	FXX2B72	Z148972224	50020	13/10/2026
FXX2H95	A076533822	55090	09/10/2026	FXX9C69	U125515507	74550	04/10/2026
FXY1I24	U125470947	60503	03/10/2026	FXY2B55	U125518907	56732	04/10/2026
FXY4B67	U125377337	74550	04/10/2026	FXY5H47	Z149034704	50020	13/10/2026
FXZ0A96	A071050076	55500	12/10/2026	FXZ0A96	A075009771	76332	12/10/2026
FXZ0A96	A071050157	55500	12/10/2026	FXZ8682	U125384707	60503	04/10/2026
FYA0I87	U125494267	74550	04/10/2026	FYC2B92	A072668677	59910	13/10/2026
FYC3E21	U125059987	74630	03/10/2026	FYD2D78	A070148650	55412	13/10/2026
FYD6I27	U124968797	74550	03/10/2026	FYD6768	U124970777	74550	03/10/2026
FYD6768	U124972107	74550	03/10/2026	FYF6E52	U125443777	74550	03/10/2026
FYH5G08	U125061747	74550	03/10/2026	FYH6F57	U125285597	74550	04/10/2026
FYH9C84	U125087047	60503	03/10/2026	FYI2J51	U125428817	60503	03/10/2026
FYI6384	A075289278	72340	11/10/2026	FYJ4471	A076737487	51851	12/10/2026
FYK7H45	U125326847	74550	04/10/2026	FYL4A95	A071049981	55500	12/10/2026
FYL5J95	U125509227	74550	04/10/2026	FYO2H05	A070105144	55500	11/10/2026
FYO2H56	A072707206	75790	10/10/2026	FYO6D24	U125012357	74550	03/10/2026
FYO6D24	U125445207	74550	03/10/2026	FYO9J56	U125309467	60503	04/10/2026
FYP8I45	A076984824	57030	10/10/2026	FYQ4878	U125059437	60503	03/10/2026
FYQ7858	A073456436	55500	09/10/2026	FYR2E53	A070148820	55412	13/10/2026
FYS0C50	U125471277	60503	03/10/2026	FYS2J28	A076984832	57030	10/10/2026
FYS2465	A075171820	55500	13/10/2026	FYT0J05	U125421007	74550	03/10/2026
FYT4D57	A077001000	55412	10/10/2026	FYT6G96	Z149035034	50020	13/10/2026
FYW6G67	A076985847	57030	11/10/2026	FYW7J04	Z148962004	50020	13/10/2026
FYX0E59	U125467537	74550	03/10/2026	FYX3B03	Z149009074	50020	13/10/2026
FYX4F56	A071149099	55500	11/10/2026	FYY0714	U125548277	60503	04/10/2026
FYY3A24	Z148961334	50020	13/10/2026	FYZ0489	A076985359	57030	11/10/2026
FYZ1F39	U125558287	74550	04/10/2026	FZB6467	U124970997	60503	03/10/2026
FZC4D65	U125511867	60503	04/10/2026	FZD3A66	A074064647	76842	09/10/2026
FZD4948	A070585421	60501	10/10/2026	FZF4A57	A076877416	57030	10/10/2026
FZG4D65	A076822905	54526	13/10/2026	FZG4H63	Z149067264	50020	13/10/2026
FZG6B55	Z149012154	50020	13/10/2026	FZH0A56	A070232430	54525	10/10/2026
FZH1705	Z149045154	50020	13/10/2026	FZH4I51	U125455217	74550	03/10/2026
FZH9A06	Z149008084	50020	13/10/2026	FZI1C85	A075009690	55500	12/10/2026
FZI5F25	Z149022504	50020	13/10/2026	FZI6G17	A070251205	75790	10/10/2026
FZJ8D83	U125519897	74630	04/10/2026	FZK1C52	Z148969474	50020	13/10/2026
FZK5004	U125019507	74550	03/10/2026	FZK9B58	Z148977394	50020	13/10/2026
FZL4H96	U125332017	74550	04/10/2026	FZL6549	A076985820	57030	11/10/2026
FZO1A37	A076931348	57030	10/10/2026	FZO4775	U125077147	60503	03/10/2026
FZO9188	U125498227	74550	03/10/2026	FZP1B94	Z148979044	50020	13/10/2026
FZP6J33	A070148544	75790	10/10/2026	FZP6J33	A070148552	65992	10/10/2026
FZP9C76	U124937447	74550	03/10/2026	FZQ5H65	Z148968814	50020	13/10/2026
FZR5029	U125519017	74550	04/10/2026	FZR6738	U125447297	74550	03/10/2026
FZS1D96	U125055807	74550	03/10/2026	FZU1A81	A076822875	54526	13/10/2026
FZU7B05	U125318927	74550	04/10/2026	FZV7D36	U125416497	60503	03/10/2026
FZV7D36	U125285047	74630	04/10/2026	FZW4J62	Z148986414	50020	13/10/2026
FZW5130	Z149040104	50020	13/10/2026	FZX4024	U125573247	60503	04/10/2026
FZX9D63	U125431457	60503	03/10/2026	FZY9329	A076877971	75870	13/10/2026
FZZ2A93	Z148977064	50020	13/10/2026	GAA0680	A075375360	55412	13/10/2026
GAA4239	U125523857	74550	04/10/2026	GAA5B44	U125018187	74550	03/10/2026
GAB8H78	U125008837	60503	03/10/2026	GAB9B24	A075888767	51930	11/10/2026
GAC0583	U125470287	74550	03/10/2026	GAC1D73	Z149005224	50020	13/10/2026
GAC1410	U125415617	74550	03/10/2026	GAC8867	A070148960	55412	13/10/2026
GAD1065	U125075827	74550	03/10/2026	GAD2113	U125552017	74550	04/10/2026
GAE2J22	U125427607	56732	03/10/2026	GAE4448	U125423317	60503	03/10/2026
GAE4448	U125423427	74550	03/10/2026	GAE9871	U125475907	74550	04/10/2026
GAF2J88	Z148989494	50020	13/10/2026	GAG4H00	A076985677	57030	11/10/2026
GAG8I31	U125043707	60503	03/10/2026	GAG8I31	A073817358	55500	09/10/2026
GAH6F91	Z149017434	50020	13/10/2026	GAI2F95	Z149041204	50020	13/10/2026
GAJ8882	U125317717	74550	04/10/2026	GAK3C18	Z148994884	50020	13/10/2026
GAL0H69	U125446307	74630	03/10/2026	GAL0H69	U125446527	74710	03/10/2026
GAL4G78	U125070657	74550	03/10/2026	GAL7F70	U125085507	74550	03/10/2026
GAM7G65	U125073957	74550	03/10/2026	GAO5G28	U125071097	74630	03/10/2026
GAO8333	Z149016224	50020	13/10/2026	GAP2885	U125522107	60503	04/10/2026
GAP4C23	A073116120	55500	12/10/2026	GAP8D00	A076877157	57030	09/10/2026
GAQ6D67	Z149064304	50020	13/10/2026	GAQ6J86	A076901961	60412	13/10/2026
GAR4D18	A072770625	65992	13/10/2026	GAR5G06	A075009801	55500	12/10/2026
GAS1E87	U125070877	74630	03/10/2026	GAS3B52	Z148970684	50020	13/10/2026
GAT3F04	A071049841	55500	12/10/2026	GAT4G96	Z149026234	50020	13/10/2026
GAV4F26	A076822948	54790	13/10/2026	GAX3G07	U125020717	74550	03/10/2026
GAX6B71	U125322777	74550	04/10/2026	GAY7C00	U125538047	60503	04/10/2026
GAZ0G24	Z148959904	50020	13/10/2026	GAZ0J72	U125526167	74550	04/10/2026
GAZ9I01	Z149037564	50020	13/10/2026	GBB5G63	U125465117	74550	03/10/2026
GBB6340	A076979383	60501	12/10/2026	GBC0605	A076877203	57030	09/10/2026
GBC9339	A076533628	54521	09/10/2026	GBD2A79	A076877106	57030	09/10/2026
GBD2A79	A075375484	55412	13/10/2026	GBG7A73	U125514397	74550	04/10/2026
GBH0J14	A076979456	60501	12/10/2026	GBI0C80	U125034467	74550	03/10/2026
GBI3E79	U125279877	74550	04/10/2026	GBI4J75	Z149061874	50020	13/10/2026
GBI7G94	U125509007	74550	04/10/2026	GBI9E05	U126027657	74630	07/10/2026
GBI9H54	Z149054724	50020	13/10/2026	GBJ1B21	U125524407	74550	04/10/2026
GBJ4B85	U125073077	74550	03/10/2026	GBJ6G68	Z149045484	50020	13/10/2026
GBJ9I65	U124980787	74550	03/10/2026	GBK8H28	Z149013584	50020	13/10/2026
GBL1C66	U125569617	74550	04/10/2026	GBL4D81	A076196982	65480	10/10/2026
GBM3253	A074202403	76331	13/10/2026	GBN3C83	A074928889	55500	10/10/2026
GBO2F33	Z148962874	50020	13/10/2026	GBO4B94	U125028197	74550	03/10/2026
GBO5F37	A076978883	55500	12/10/2026	GBO9I76	U125313757	60503	04/10/2026
GBO9911	Z148985754	50020	13/10/2026	GBP9C64	Z149053294	50020	13/10/2026
GBQ3I18	U125429477	74550	03/10/2026	GBQ8D66	U125517697	74550	04/10/2026
GBQ9319	A076985138	55500	11/10/2026	GBT8388	U125499437	60503	04/10/2026
GBU2E75	U125404287	74550	03/10/2026	GBU3B46	U125460717	60503	03/10/2026
GBU3C14	Z149013914	50020	13/10/2026	GBU4A73	A071007693	55500	12/10/2026
GBV1C87	A073091152	60501	13/10/2026	GBX2110	U125393067	74550	04/10/2026
GBX3378	A076931267	55417	09/10/2026	GBY5D43	A076736758	76252	09/10/2026
GBY8H95	A073509408	55500	09/10/2026	GBY9G94	A076985286	57030	11/10/2026
GBZ4A26	Z149011054	50020	13/10/2026	GCA0I26	U125498117	60503	04/10/2026
GCA1E23	Z149057144	50020	13/10/2026	GCB8068	A076878170	57030	13/10/2026
GCD5E65	U125050207	74550	03/10/2026	GCE9891	Z148958254	50020	13/10/2026
GCG0085	A074969313	55500	09/10/2026	GCG5304	U125539477	74550	04/10/2026
GCH0369	Z149079474	50020	13/10/2026	GCJ1C95	A070148510	55413	09/10/2026
GCJ3E31	U125093867	74550	03/10/2026	GCK0103	Z149018534	50020	13/10/2026
GCK2H76	Z149035144	50020	13/10/2026	GCK7J76	U125015217	74550	03/10/2026
GCL6015	U125404727	74550	03/10/2026	GCM6B22	U125093757	74550	03/10/2026
GCM9F36	U125501417	74550	03/10/2026	GCN9A85	U125432557	60503	03/10/2026
GCO9769	A075375409	55412	13/10/2026	GCP7J46	A076979049	59910	12/10/2026
GCP7644	A070251256	75790	11/10/2026	GCR6J39	A076674876	66532	11/10/2026
GCS0G06	A070148986	55412	13/10/2026	GCS4I50	A076985650	57030	11/10/2026

GCS7H18	U125338727	74550	04/10/2026	GCT3I46	Z148990924	50020	13/10/2026
GCT3I46	Z149052634	50020	13/10/2026	GCT9H78	Z148970134	50020	13/10/2026
GCU3255	A076877734	57380	12/10/2026	GCV2G07	Z149052414	50020	13/10/2026
GCV9F18	A076979367	60501	12/10/2026	GCX9A82	U125456207	74550	03/10/2026
GCX9A82	U125456427	74550	03/10/2026	GCY3498	U125550257	60503	04/10/2026
GCY7A32	U125540807	74550	04/10/2026	GDA1A53	Z148960454	50020	13/10/2026
GDA2E05	Z148993014	50020	13/10/2026	GDB1H18	Z149047024	50020	13/10/2026
GDB6633	Z149027004	50020	13/10/2026	GDC6F86	A076877432	57030	10/10/2026
GDC8J98	Z149013804	50020	13/10/2026	GDD8F09	U125029297	74550	03/10/2026
GDE3I78	A073509459	54522	10/10/2026	GDE8886	U125093107	74630	03/10/2026
GDG9258	U125449497	74550	03/10/2026	GDH9692	U125461377	74550	03/10/2026
GDI2J95	Z148991694	50020	13/10/2026	GDI6J56	A076877530	57380	10/10/2026
GDK0C49	U125045687	74550	03/10/2026	GDK0C61	A076688117	60412	13/10/2026
GDK9145	U125059767	74550	03/10/2026	GDL0D59	U124941957	74630	03/10/2026
GDL0D59	U125061087	60503	03/10/2026	GDL0D59	U125064277	74710	03/10/2026
GDL0D59	U125079127	60503	03/10/2026	GDL0D59	U125081107	74550	03/10/2026
GDL1A41	A075375654	55412	13/10/2026	GDL1704	U125540027	74550	04/10/2026
GDL5A32	U125014557	74550	03/10/2026	GDL9B55	Z149050654	50020	13/10/2026
GDM2A54	Z149080464	50020	13/10/2026	GDM2A54	Z149081564	50020	13/10/2026
GDM3C48	A070048493	55680	09/10/2026	GDN4D39	U125522317	60503	04/10/2026
GDO1A92	U125513297	56732	04/10/2026	GDO3H07	U125094197	74550	03/10/2026
GDO9C34	Z148970804	50020	13/10/2026	GDP2454	A071149102	76252	11/10/2026
GDP6I97	A076931631	57030	12/10/2026	GDP8218	A076533520	55500	09/10/2026
GDQ4D27	U124962307	74550	03/10/2026	GDQ4D27	U125054157	74550	03/10/2026
GDQ8D17	U125395707	74550	04/10/2026	GDR0C60	U125481407	74630	04/10/2026
GDR9808	U125510877	60503	04/10/2026	GDS6I86	U125475787	74550	04/10/2026
GDT0E72	U125327947	74550	04/10/2026	GDT9D04	Z148989934	50020	13/10/2026
GDU0I61	Z149028874	50020	13/10/2026	GDV5E46	A076822891	54526	13/10/2026
GDV7J36	A076931437	57030	10/10/2026	GDW1I50	U125473807	74550	04/10/2026
GDW6I34	A076877610	55500	10/10/2026	GDW9G96	U125433547	74550	03/10/2026
GDX2029	Z149057254	50020	13/10/2026	GDX6H63	U125373927	74630	04/10/2026
GDY1C44	A071149200	55500	11/10/2026	GDY6009	A076985022	55500	11/10/2026
GEA0J85	U125562467	74550	04/10/2026	GEC0I01	A076931500	57030	10/10/2026
GED4G24	U124991347	74550	03/10/2026	GED4J51	Z149079584	50020	13/10/2026
GED6H62	U125385697	60503	04/10/2026	GED9D03	Z149012484	50020	13/10/2026
GED9D03	Z149013364	50020	13/10/2026	GED9D03	Z149016444	50020	13/10/2026
GED9D03	Z149016554	50020	13/10/2026	GEF5D30	U125549047	74550	04/10/2026
GEG1H85	A073509440	55500	10/10/2026	GEG1H85	A073509467	66020	10/10/2026
GEG3A94	A075375387	55412	13/10/2026	GEG8G63	Z149048894	50020	13/10/2026
GEH2I34	Z149004014	50020	13/10/2026	GEI1J94	U125517257	60503	04/10/2026
GEI8C45	Z149038004	50020	13/10/2026	GEJ2G43	U125382177	74630	04/10/2026
GEJ3B38	Z149018754	50020	13/10/2026	GEJ3F44	A075375719	55412	13/10/2026
GEK6E28	U125057237	74550	03/10/2026	GEL0I48	A076931143	57030	09/10/2026
GEL2I79	U124935797	74550	03/10/2026	GEL3F10	U125515937	60503	04/10/2026
GEL5J08	A072904885	55412	10/10/2026	GEL7D26	U125546847	74630	04/10/2026
GEN2G81	U125430027	60503	03/10/2026	GEN4955	Z149065504	50020	13/10/2026
GEN9520	A076944806	75870	13/10/2026	GEO0B87	U125045797	60503	03/10/2026
GEO1C88	Z148978824	50020	13/10/2026	GEO3I75	Z148982234	50020	13/10/2026
GEO8H25	Z148981684	50020	13/10/2026	GEP8818	A076930996	57030	09/10/2026
GEP9C75	U125011707	74550	03/10/2026	GEQ1225	Z148975964	50020	13/10/2026
GEQ1225	Z148976074	50020	13/10/2026	GEQ5060	U125286917	74550	04/10/2026
GER1C48	U125049757	74550	03/10/2026	GER3J81	U125477547	74550	04/10/2026
GER4570	A076985324	57030	11/10/2026	GES0948	U125094417	74550	03/10/2026
GES1E57	U125057907	60503	03/10/2026	GES5F81	Z149036244	50020	13/10/2026
GES8H55	U125531667	60503	04/10/2026	GEU0986	A076931534	57030	10/10/2026
GEW4584	U125055367	74550	03/10/2026	GEY2J45	A076533717	55500	09/10/2026
GEY6C43	A076931240	55414	09/10/2026	GFB4347	U125043817	74550	03/10/2026
GFB5J95	A071182053	76332	13/10/2026	GFC0131	Z149030194	50020	13/10/2026
GFC1E18	U125036117	74550	03/10/2026	GFC1E18	U125319587	60503	04/10/2026
GFC1E18	U125337077	74550	04/10/2026	GFC7G65	A076163480	55500	12/10/2026
GFC9F09	Z148993124	50020	13/10/2026	GFD0H02	A076737380	60501	11/10/2026
GFD2D08	Z149009844	50020	13/10/2026	GFE1G88	U125387787	60503	04/10/2026
GFE2775	Z149008204	50020	13/10/2026	GFE8A48	A076877564	55500	10/10/2026
GFF0B41	Z148983994	50020	13/10/2026	GFF1B65	U125091007	74550	03/10/2026
GFG9098	U125505597	74550	04/10/2026	GFH7439	A076986363	57030	12/10/2026
GFH8D40	U124976167	74550	03/10/2026	GFI0158	Z148989054	50020	13/10/2026
GFI9F24	Z148994334	50020	13/10/2026	GFK1I11	U125541897	74550	04/10/2026
GFK5J44	Z149023924	50020	13/10/2026	GFK5J44	Z149024034	50020	13/10/2026
GFK7A12	A075171790	55090	12/10/2026	GFL6G17	Z149082884	50020	13/10/2026
GFM0903	A074403018	54600	11/10/2026	GFM6D72	U125394607	74550	04/10/2026
GFO0G98	A076978255	57030	10/10/2026	GFO1E28	Z149001604	50020	13/10/2026
GFO5I98	A071049868	55500	12/10/2026	GFP5B37	Z148958584	50020	13/10/2026
GFQ0G41	A075399340	55412	09/10/2026	GFQ4A59	Z148956824	50020	13/10/2026
GFR3F40	U125539917	74550	04/10/2026	GFR5A14	U125404507	74550	03/10/2026
GFR5A14	U124940747	74550	03/10/2026	GFR5A14	U124940857	74550	03/10/2026
GFS0D77	U124992777	60503	03/10/2026	GFT1C01	U125065597	60503	03/10/2026
GFT7I71	A076931208	57030	09/10/2026	GFT8B72	U125476007	60503	03/10/2026
GFU1F54	U125034577	74550	03/10/2026	GFV0708	Z149038334	50020	13/10/2026
GFV7A27	Z148963314	50020	13/10/2026	GFV8273	Z149048674	50020	13/10/2026
GFW5002	U125025667	60503	03/10/2026	GFW8F68	A070937913	55920	10/10/2026
GFW8H99	U125504057	74630	03/10/2026	GFX1H72	U125432227	74550	03/10/2026
GFY3G76	Z148984984	50020	13/10/2026	GFY4G13	U125074177	74550	03/10/2026
GFY7E15	U125488657	74550	03/10/2026	GFZ2F86	U124959227	74550	03/10/2026
GFZ7B64	Z149083764	50020	13/10/2026	GGA9438	A076931453	57030	10/10/2026
GGB0C73	A075476078	55500	09/10/2026	GGB3A83	U124958897	74550	03/10/2026
GGB6G93	A076877874	55500	12/10/2026	GGB6H43	U125437397	74550	03/10/2026
GGB7E97	A076944830	75870	13/10/2026	GGB9620	A076876878	57030	09/10/2026
GGC9D96	A075171722	61490	11/10/2026	GGF6G64	A076877688	55500	10/10/2026
GGF6I96	U125039637	74710	03/10/2026	GGG2E94	U125440807	74550	03/10/2026
GGG7459	U125070437	74550	03/10/2026	GGG7459	U125278557	74550	04/10/2026
GGG7459	U125278887	74550	04/10/2026	GGH6640	U124975617	74550	03/10/2026
GGJ7I74	U125482607	74550	03/10/2026	GGJ8E07	U125507577	74550	04/10/2026
GGK7522	U125500317	74550	03/10/2026	GGK8I64	A076533695	55090	09/10/2026
GGM2H23	U125535847	74550	04/10/2026	GGN1D48	U125472047	74550	03/10/2026
GGN6B31	U125284937	74630	04/10/2026	GGN9A62	U125414307	60503	03/10/2026
GGO6C48	U125532007	56732	04/10/2026	GGO9E02	A075476035	55500	09/10/2026
GGP9288	U124986067	74550	03/10/2026	GGQ0A37	U125095627	74550	03/10/2026
GGQ3H64	A076533636	54521	09/10/2026	GGQ4G91	U124988047	74550	03/10/2026
GGQ7D45	U125076927	74550	03/10/2026	GGT0D02	U125472927	74550	04/10/2026
GGT7I07	Z148979484	50020	13/10/2026	GGT8A83	U126034477	57463	07/10/2026
GGV0H21	U124965827	74550	03/10/2026	GGV1D72	Z149055714	50020	13/10/2026
GGV6C73	U125056807	74550	03/10/2026	GGW1J84	U125430467	74550	03/10/2026
GGW4C03	Z149020624	50020	13/10/2026	GGW5G62	A075399200	55412	09/10/2026
GGW5H68	U125055587	74550	03/10/2026	GGW7F96	U125428157	74550	03/10/2026
GGX1810	A074928854	73662	09/10/2026	GGZ1C72	A076562628	76331	09/10/2026
GGZ2D02	A073907993	60412	09/10/2026	GHB5E44	Z149005994	50020	13/10/2026
GHB5E44	Z149010724	50020	13/10/2026	GHB7G25	A075375557	55412	13/10/2026
GHB7004	A075289200	73662	09/10/2026	GHB9E34	U125024237	74550	03/10/2026
GHC6J12	U125524077	60503	04/10/2026	GHC8H47	A076978573	57030	11/10/2026
GHC9I05	A076822808	75870	13/10/2026	GHE0J57	A076985790	57030	11/10/2026
GHE5H21	U125046017	74550	03/10/2026	GHE5H54	Z149082004	50020	13/10/2026
GHE6155	A075289260	72340	11/10/2026	GHE9529	Z148956934	50020	13/10/2026
GHF5775	U125054707	60503	03/10/2026	GHF5775	U125059327	74550	03/10/2026
GHF8C02	Z149020304	50020	13/10/2026	GHG7G38	A076877297	57030	09/10/2026
GHG7799	U125446417	74550	03/10/2026	GHG9A58	U125542557	60503	04/10/2026
GHH1I83	U125025997	74550	03/10/2026	GHH2495	A076978735	55500	11/10/2026
GHH4F47	U125512527	74550	04/10/2026	GHI1C63	Z149068704	50020	13/10/2026
GHI2790	U125462707	74550	03/10/2026	GHI5A81	U125478097	74550	04/10/2026
GHJ0H64	U125042717	74550	03/10/2026	GHL8A90	U125429037	74550	03/10/2026
GHM0C71	Z149036464	50020	13/10/2026	GHN8J84	U125040627	74550	03/10/2026
GHN8087	U125437837	60503	03/10/2026	GHO4F62	Z149024804	50020	13/10/2026
GHP9C22	A076931097	57030	09/10/2026	GHQ5C73	Z149003024	50020	13/10/2026
GHR6A74	A070232375	55500	10/10/2026	GHR8D84	U125042277	60503	03/10/2026
GHR8I04	U125488107	74630	04/10/2026	GHS5B15	A075289219	54100	10/10/2026
GHT6G73	A076978697	55500	11/10/2026	GHT7I61	U125507027	60503	04/10/2026
GHU5F70	Z149078604	50020	13/10/2026	GHU6C77	A072770609	55500	11/10/2026
GHV8571	A076978824	55500	12/10/2026	GHV9F62	A070034603	55500	11/10/2026
GHX0H57	U125000147	74630	03/10/2026	GHX4J68	Z149053404	50020	13/10/2026
GHY6D96	A077000992	55412	10/10/2026	GHY9B81	Z149066164	50020	13/10/2026
GIA9B71	U125488767	74630	03/10/2026	GIB0D77	Z149079144	50020	13/10/2026
GIB0E70	U125424747	60503	03/10/2026	GIB1100	A076877742	57380	12/10/2026
GIB4A94	U125562797	56732	04/10/2026	GIB9078	A074460933	65992	10/10/2026
GIC6H11	U125020277	74550	03/10/2026	GID2H23	A076736731	76252	09/10/2026
GIE6710	A076737010	53800	10/10/2026	GIH0H30	U125276807	74550	04/10/2026
GIH0660	A075009496	75790	11/10/2026	GIH2085	A070190826	58433	09/10/2026
GIH7I26	A077000968	53800	10/10/2026	GIH8289	Z149075294	50020	13/10/2026
GII7D03	Z148986304	50020	13/10/2026	GIK1G78	U125090567	74550	03/10/2026
GIK6C89	A075009828	55500	12/10/2026	GIL7B35	A077001050	55412	10/10/2026
GIM7H40	U125072637	74550	03/10/2026	GIN0A91	A071050149	55680	12/10/2026
GIN0A91	A076163529	55920	12/10/2026	GIN3378	U125046897	74550	03/10/2026
GIN9E68	U125007627	74550	03/10/2026	GIO3H25	A076877599	55500	10/10/2026
GIO8C43	U125038207	74550	03/10/2026	GIP0E82	A076977747	55500	09/10/2026
GIQ5A93	U125022367	74550	03/10/2026	GIS3E82	U126031407	74550	07/10/2026
GIT0617	A076196990	76332	10/10/2026	GIX2G58	U125388777	60503	04/10/2026
GIX2J29	A075009755	55500	12/10/2026	GIX7205	A076931151	57030	09/10/2026
GIY8F10	U125314527	60503	04/10/2026	GIZ4G71	A075289235	54100	10/10/2026
GIZ5B51	U125534207	74550	04/10/2026	GIZ6G40	Z149074744	50020	13/10/2026
GJA3B91	Z149008304	50020	13/10/2026	GJB8A57	U124959997	74550	03/10/2026
GJC1F89	A075009585	55500	11/10/2026	GJC8B15	U125512637	74550	04/10/2026
GJD1D66	U125038317	74550	03/10/2026	GJD4498	U125452247	74550	03/10/2026
GJD7E05	A076878161	57030	13/10/2026	GJE4E32	A075399260	55412	09/10/2026
GJE6E59	U125016977	74550	03/10/2026	GJE6E59	A076944687	70301	10/10/2026
GJG1B24	Z149001374	50020	13/10/2026	GJG1F31	Z148985424	50020	13/10/2026
GJJ4031	A076930970	57030	09/10/2026	GJK7J00	U125479087	74550	04/10/2026
GJK9A11	A076985065	59910	11/10/2026	GJK9E49	A076877386	57030	10/10/2026
GJL6760	A076979030	59910	12/10/2026	GJM9G65	U125443227	60503	03/10/2026
GJN1E63	U125064507	74550	03/10/2026	GJN1F51	U125013897	60503	03/10/2026
GJO9F21	U125467207	56732	03/10/2026	GJP0F71	Z149019304	50020	13/10/2026
GJR8B60	A075433972	55680	12/10/2026	GJS9E55	U125507807	74550	04/10/2026
GJU3C57	Z149072544	50020	13/10/2026	GJU7H80	A075375492	55412	13/10/2026
GJV0D37	U125047117	60503	03/10/2026	GJV2B92	U125095407	74550	03/10/2026

GJV2H89	U125052837	74550	03/10/2026
GJX7I01	U125491517	74550	04/10/2026
GJY5495	U125515167	56732	04/10/2026
GJZ9I83	U125024897	74550	03/10/2026
GKA8G63	Z149022604	50020	13/10/2026
GKB1G12	Z149043064	50020	13/10/2026
GKC9B11	U125362047	74550	04/10/2026
GKD1J99	A076978719	55500	11/10/2026
GKD3E41	Z149050764	50020	13/10/2026
GKD5B07	U125071537	74550	03/10/2026
GKF0J22	Z149062974	50020	13/10/2026
GKF4A89	U125495697	74550	04/10/2026
GKH9C43	U125496807	74550	03/10/2026
GMX0F00	A073497477	54100	09/10/2026
GQM2293	U125005867	74550	03/10/2026
GQZ8H11	U125545967	74550	04/10/2026
GRV3A29	U125464787	74550	03/10/2026
GSW5449	U125324097	60503	04/10/2026
GUJ2548	U125551807	60503	04/10/2026
GXC4686	U125086507	74630	03/10/2026
GXC7D74	U125494927	74550	04/10/2026
GXZ0E06	A073289467	54521	09/10/2026
GYL1I31	Z149012924	50020	13/10/2026
GYL1I31	Z149074414	50020	13/10/2026
GZE7627	U125513627	74550	04/10/2026
GZO8C63	U125482057	74550	04/10/2026
HAM9229	Z149073864	50020	13/10/2026
HBI0B52	U125279987	74550	04/10/2026
HCG3884	U125533317	74550	04/10/2026
HCK4A43	A070129361	54521	09/10/2026
HCZ8975	U125024907	60503	03/10/2026
HDI5A90	A076878030	57030	13/10/2026
HEA7283	U125566757	74550	04/10/2026
HEH2440	A070148528	60501	09/10/2026
HFF6842	U125465447	60503	03/10/2026
HGV5J23	U125469957	74550	03/10/2026
HGV5J23	U125307597	60503	04/10/2026
HHF2E23	U124947677	74630	03/10/2026
HHK2B43	Z148955284	50020	13/10/2026
HHP5132	U125065607	74550	03/10/2026
HHU5I12	A074086373	65640	11/10/2026
HIJ2H31	U124991017	60503	03/10/2026
HIJ8C94	U125094747	74550	03/10/2026
HIJ8C94	U125477657	74550	04/10/2026
HJP1I45	U125440697	60503	03/10/2026
HKH7056	U125087597	74550	03/10/2026
HKV7005	A076163367	55500	12/10/2026
HLJ3325	A075009844	55500	12/10/2026
HLK7D67	U125354897	74630	04/10/2026
HLO7I01	A076979111	60501	12/10/2026
HLU2B45	U125505157	74550	04/10/2026
HMQ0G58	Z149038114	50020	13/10/2026
HMY3F62	U125493827	74550	03/10/2026
HMY7770	A073289521	56222	11/10/2026
HNS9E24	A071149110	55500	11/10/2026
HNW7410	U125013457	60503	03/10/2026
HOC5F23	U125420677	74550	03/10/2026
HOG9350	U125010047	74550	03/10/2026
HOK9D40	U125559937	74550	04/10/2026
HRJ4215	U124998277	74550	03/10/2026
HRJ4215	U124998827	60503	03/10/2026
HRJ4215	U124999377	74550	03/10/2026
HSF3997	A070148862	55412	13/10/2026
HVX0G62	U125498667	74550	03/10/2026
HVX0G62	U125510007	74550	04/10/2026
HVX0G62	U125550367	60503	04/10/2026
HYR4H81	A070148773	55412	13/10/2026
IOS8289	U125093647	74550	03/10/2026
IRH4F84	U125574907	74550	04/10/2026
ITA0H23	U125998287	56732	07/10/2026
ITT0B13	U125410667	74630	03/10/2026
IXX8999	A077001239	56221	13/10/2026
IZE9I26	U125036887	60503	03/10/2026
JBJ4C47	Z149016114	50020	13/10/2026
JDI0B82	A076877548	55500	10/10/2026
JEV8456	U125033147	74550	03/10/2026
JHI4E69	U125473917	60503	03/10/2026
JIW4C78	Z149009734	50020	13/10/2026
JKE2A62	Z149075304	50020	13/10/2026
JNN2528	U125342807	74550	04/10/2026
JRL9112	Z149060224	50020	13/10/2026
JSR0C00	U125411877	74550	03/10/2026
JWN5712	U125407707	74550	03/10/2026
JWN5712	U124943387	74630	03/10/2026
JWN5712	U124950317	74550	03/10/2026
JZX5G02	Z149070014	50020	13/10/2026
KBB2D57	U125363147	60503	04/10/2026
KEI4623	U125022147	74550	03/10/2026
KGL2D51	U125480187	74550	03/10/2026
KHY0F10	U125425297	74550	03/10/2026
KLW8104	A076737193	51851	10/10/2026
KQR9I23	A077000984	55412	10/10/2026
KVH3J32	Z149062424	50020	13/10/2026
KWH7138	U125471607	56732	03/10/2026
KWZ3C49	U125280537	74550	04/10/2026
KXH6F99	Z148999724	50020	13/10/2026
KXN5H51	Z149077934	50020	13/10/2026
KXW5B13	A076736707	51851	09/10/2026
KXX6G61	A076197008	76332	10/10/2026
KZB4G41	U125454887	74550	03/10/2026
LCE7000	U125478537	74550	03/10/2026
LLG7E12	U125497127	74630	04/10/2026
LMK1F65	U125065157	74550	03/10/2026
LQD2321	U125549377	74550	04/10/2026
LRF4C62	A076737428	51930	12/10/2026
LRZ6I16	U125483377	74550	03/10/2026
LTF7H88	U125536727	74550	04/10/2026
LTO6A17	U124949007	74550	03/10/2026
LTR8H67	U125420787	74550	03/10/2026
LUN7A01	A076978336	57030	11/10/2026
MCC4261	A077001190	55412	10/10/2026
MDK8009	U125080337	60503	03/10/2026
MET2930	U125409567	74550	03/10/2026
MHO2F80	Z149068144	50020	13/10/2026
MJS2A66	U125510987	60503	04/10/2026
MJU7117	U124965387	74550	03/10/2026
MKN8B87	U125023577	74550	03/10/2026
MLZ8D84	A075375395	55412	13/10/2026
MUY9208	U124962857	74710	03/10/2026
MWH4F71	U125058997	74550	03/10/2026
NDG2H31	U125473697	74550	04/10/2026
NIU1J43	U124938877	74550	03/10/2026
NIZ4F52	U125030617	74550	03/10/2026
NNR3A42	U125090347	74630	03/10/2026
NOT4J71	U125449387	74550	03/10/2026
NOZ7787	U125439597	74550	03/10/2026
NYB1761	U125474577	74550	04/10/2026
NYI6106	Z149034044	50020	13/10/2026
OBN1E98	A074014178	75790	11/10/2026
ODB0F20	Z148964414	50020	13/10/2026
OHO8373	A076978778	55500	11/10/2026
OLS5H22	U125445867	74550	03/10/2026
OLZ7611	U125414407	74550	03/10/2026
OLZ7611	U125572807	56732	04/10/2026
OME1E81	Z149045604	50020	13/10/2026
OOB5J27	U125061197	74550	03/10/2026
OOU0237	U125005317	74550	03/10/2026
OPS8946	U125455327	56732	03/10/2026
OPT6H56	A076736910	66020	10/10/2026
OQG1I14	A076984816	57030	10/10/2026
OQN8054	A076736766	55680	09/10/2026
OQY2A95	U125410887	74550	03/10/2026
OTV7B61	A076979464	60501	12/10/2026
OUC4212	U125062077	74630	03/10/2026
OUW2D83	A076977941	59910	10/10/2026
OVP8J50	A076877785	57380	12/10/2026
OWS3J38	U125416277	60503	03/10/2026
OWZ6573	U125565437	74550	04/10/2026
OXD2J61	Z148960894	50020	13/10/2026
OXH5F68	A076985162	54521	11/10/2026
OXM4302	A070034581	55500	10/10/2026
OYV8A52	Z148973984	50020	13/10/2026
PAH0815	U124975067	74550	03/10/2026
PAP2F89	U125483487	74550	03/10/2026
PCS2727	U125414737	74550	03/10/2026
PGP5E89	U125038647	60503	03/10/2026
PHD1H81	U125552347	74710	04/10/2026
PIE4047	U125481507	74550	03/10/2026
PIT4H57	U125090127	74550	03/10/2026
PJG8721	Z149072004	50020	13/10/2026
PKB2E22	U125062297	60503	03/10/2026
GJW1F22	Z149017874	50020	13/10/2026
GJX9E45	A074086322	65300	11/10/2026
GJY5495	U125516607	56732	04/10/2026
GKA0A27	A076674930	73400	11/10/2026
GKB1G12	Z148996864	50020	13/10/2026
GKB9F91	Z148992464	50020	13/10/2026
GKD1E04	U125459407	74550	03/10/2026
GKD3A08	A076978972	55500	12/10/2026
GKD3E41	Z149051104	50020	13/10/2026
GKD7E08	U125437407	74550	03/10/2026
GKF0J31	U125023797	74550	03/10/2026
GKH4A19	A076979405	60501	12/10/2026
GKI9C82	A076944725	54525	10/10/2026
GQM2293	U125005097	74550	03/10/2026
GQT9661	U125018297	74550	03/10/2026
GRN5B73	U125563457	74550	04/10/2026
GSV5D46	U125421667	56732	03/10/2026
GSY8050	U125479747	74550	03/10/2026
GVO1509	Z149050434	50020	13/10/2026
GXC4686	U125037217	74630	03/10/2026
GXO6069	A076985987	55500	12/10/2026
GYI1D17	Z149005664	50020	13/10/2026
GYL1I31	Z149013144	50020	13/10/2026
GYZ7E11	U125508347	74550	04/10/2026
GZI8698	U125472157	60503	03/10/2026
GZQ7176	U125042387	74550	03/10/2026
HAT0459	U125082427	74550	03/10/2026
HCA2J07	U125012467	60503	03/10/2026
HCI3183	U125512857	74550	04/10/2026
HCW6D97	A076533806	55090	09/10/2026
HDF2D11	U125382397	74550	04/10/2026
HDS0G49	U125052947	74630	03/10/2026
HEA7283	A070148927	55412	13/10/2026
HFF6822	U125512747	74550	04/10/2026
HGF4I53	Z148975084	50020	13/10/2026
HGV5J23	U125053607	60503	03/10/2026
HGV5J23	U125521877	74550	04/10/2026
HHG7D11	Z149079914	50020	13/10/2026
HHM8C11	U125508017	60503	04/10/2026
HHT0520	A070680173	75870	10/10/2026
HHW6435	A075289197	51851	09/10/2026
HIJ8B03	U125055917	60503	03/10/2026
HIJ8C94	U125504277	74550	03/10/2026
HJI4H04	A076931216	55413	09/10/2026
HKH1D17	U125060757	74550	03/10/2026
HKT5H23	Z148966394	50020	13/10/2026
HKV9535	U125008177	60503	03/10/2026
HLJ3325	A075433964	55680	12/10/2026
HLN6A30	U125561257	74550	04/10/2026
HLO7I95	U125333557	74550	04/10/2026
HLX4G13	A073497531	55500	10/10/2026
HMT4805	U125392627	74550	04/10/2026
HMY7770	A073289513	76331	11/10/2026
HMZ7H05	A075256337	55500	09/10/2026
HNV2780	U125075937	74550	03/10/2026
HOB0D68	A076931410	57030	10/10/2026
HOD1F51	U125071427	74550	03/10/2026
HOJ8G87	A076931178	57030	09/10/2026
HPV5556	U124961647	74550	03/10/2026
HRJ4215	U124998607	74710	03/10/2026
HRJ4215	U124998937	74630	03/10/2026
HRZ4333	U125447627	74630	03/10/2026
HTK3128	U125026547	74630	03/10/2026
HVX0G62	U125491737	74550	04/10/2026
HVX0G62	U125510327	74710	04/10/2026
HVX0G62	U125553007	74550	04/10/2026
IOI2A30	A073908035	51851	12/10/2026
IQZ7F09	A076978310	57030	11/10/2026
ISY8J56	U125344007	74550	04/10/2026
ITI7F69	Z149050544	50020	13/10/2026
IXP5I01	U125015877	74550	03/10/2026
IZB2B85	Z148985104	50020	13/10/2026
JAD4D14	U125546737	60503	04/10/2026
JBR9C99	Z148992684	50020	13/10/2026
JDU4081	U125550697	60503	04/10/2026
JGM7A74	U125447737	74550	03/10/2026
JIK9F49	A070148854	55412	13/10/2026
JJQ7213	U125014117	74550	03/10/2026
JKM2A54	U125419027	60503	03/10/2026
JPR1D10	U125504167	74550	04/10/2026
JRT8713	U125473037	74550	03/10/2026
JWN5712	U124937667	74550	03/10/2026
JWN5712	U124943167	74550	03/10/2026
JWN5712	U125409787	74630	03/10/2026
JZU7D55	U125315307	74550	04/10/2026
KAR4611	U125370627	60503	04/10/2026
KDT7B68	U125028857	74630	03/10/2026
KGK3009	U125053167	74550	03/10/2026
KGS8B38	U125018517	74550	03/10/2026
KHY0F10	U125570387	74550	04/10/2026
KMS8311	A074720811	65800	12/10/2026
KRS6J54	U125425847	74550	03/10/2026
KVT5D70	A075399219	55412	09/10/2026
KWZ3C49	U125479967	74550	04/10/2026
KXE1G26	U125094307	74550	03/10/2026
KXI3I31	U125438057	60503	03/10/2026
KXS7074	A076674620	66020	10/10/2026
KXW5B13	A076736715	73150	09/10/2026
KYG9944	U125051187	74550	03/10/2026
KZJ7A30	U125005757	74550	03/10/2026
LGK5J26	A072904796	55412	10/10/2026
LLQ1I64	A076977933	59910	10/10/2026
LPX3B97	U125049317	74550	03/10/2026
LQU6G81	A075171714	55500	11/10/2026
LRX5165	U125521547	60503	04/10/2026
LSS3J57	U125517037	74550	04/10/2026
LTI6I48	A074086314	66102	11/10/2026
LTP1I97	A076674868	66102	11/10/2026
LUJ6I02	A071345440	57030	13/10/2026
LUN8G05	A075375450	55412	13/10/2026
MCE5391	A076978115	57030	10/10/2026
MDK8009	U125436077	74550	03/10/2026
MHK1E00	U125561367	74550	04/10/2026
MIE5B28	A076878102	57030	13/10/2026
MJS9F96	A075171773	55500	12/10/2026
MKC7F73	U125466437	74550	03/10/2026
MLW8F44	U125506697	74550	04/10/2026
MPL9F26	A071049779	55500	12/10/2026
MWF7503	U125276577	74550	04/10/2026
NBN3E51	A074928900	60501	13/10/2026
NGK5705	A074162479	55680	11/10/2026
NIW8G58	U124942727	74630	03/10/2026
NLG0D17	U125007737	60503	03/10/2026
NOR7F22	U125048437	60503	03/10/2026
NOT4J71	U125072747	74550	03/10/2026
NRU1I55	Z148960674	50020	13/10/2026
NYG8F21	U125085617	74550	03/10/2026
NZN5H60	U125539587	60503	04/10/2026
OCW9G69	U125564667	74550	04/10/2026
OFQ3C01	A076674949	76331	11/10/2026
OJX1J13	U125070767	60503	03/10/2026
OLX3A51	A070232448	54525	10/10/2026
OLZ7611	U125482277	74550	03/10/2026
OMD4758	A076978514	57030	11/10/2026
ONT4F66	U124985517	74550	03/10/2026
OOH7F79	U125012027	74550	03/10/2026
OPP0G32	A076877653	55500	10/10/2026
OPT6H56	A076736901	51851	10/10/2026
OPZ8H01	A073328756	55500	12/10/2026
OQM2G42	U125066367	74550	03/10/2026
OQU6134	Z149033054	50020	13/10/2026
OQY2A95	U125410997	74630	03/10/2026
OUC4212	U124924577	74550	02/10/2026
OUC4212	U125062517	74630	03/10/2026
OUX8I00	Z148981794	50020	13/10/2026
OVR9F89	A071007685	55500	12/10/2026
OWU9A25	U125091997	74550	03/10/2026
OXB3949	U125019287	74550	03/10/2026
OXE7G86	U125011367	74550	03/10/2026
OXH5590	Z149007424	50020	13/10/2026
OYJ1H71	A075171781	55090	12/10/2026
OZF7G73	U125491187	74550	04/10/2026
PAL5E45	A076877947	55500	12/10/2026
PBB5E95	U125079787	56732	03/10/2026
PGJ3B16	Z149031404	50020	13/10/2026
PGW2C18	A076986240	57030	12/10/2026
PHN1E46	U125080887	74550	03/10/2026
PIM1776	U125550147	74550	04/10/2026
PJF2192	Z148972334	50020	13/10/2026
PJY8B29	U125068567	60503	03/10/2026
PKC1H22	Z148961554	50020	13/10/2026
PKS3J67	Z149006764	50020	13/10/2026
PLC2C26	U125395267	74550	04/10/2026
PLT1E53	Z149064074	50020	13/10/2026
PLT1E53	Z149082334	50020	13/10/2026
PLV8E14	U125570937	60503	04/10/2026
PNS3H04	Z148970354	50020	13/10/2026
POZ5A76	A073817340	55500	09/10/2026
PQR3333	Z149042294	50020	13/10/2026
PRB3A26	U125491407	74550	03/10/2026
PRC5I60	U125460937	74550	03/10/2026
PRI4605	U125554657	74710	04/10/2026
PRJ7833	U124974847	74550	03/10/2026
PUF3803	A073328748	55500	12/10/2026
PUN2C74	U125009497	74550	03/10/2026
PVD4934	A072905032	55411	13/10/2026
PVJ4E13	U125016097	74550	03/10/2026
PVR5G65	A076985502	57030	11/10/2026
PVR8A49	U125456537	74550	03/10/2026
PVS1D27	U125465007	74550	03/10/2026
PVS1D27	U125095297	74550	03/10/2026
PVU2I56	A076737231	76331	10/10/2026
PVY9I52	U125552567	74550	04/10/2026
PWF4A83	U125035567	74550	03/10/2026
PWK7B17	Z149077504	50020	13/10/2026
PWT6C97	A070129426	55090	11/10/2026
PWW9C77	A071149250	55500	12/10/2026
PXD9B30	A076931780	55413	12/10/2026
PXK8J48	A076985332	57030	11/10/2026
PXM4683	U125063727	74550	03/10/2026
PXU8B21	U125559827	74630	04/10/2026
PXX2C67	U125387907	60503	04/10/2026
PXY8I27	U125469077	74550	03/10/2026
PXY8499	Z149069574	50020	13/10/2026
PYD5G86	A070034590	55500	11/10/2026
PYH2602	U125034357	74550	03/10/2026
PYI7H89	A076822840	75870	13/10/2026
PYK2H72	U125555317	74550	04/10/2026
PZA9125	Z149031294	50020	13/10/2026
PZF4H36	U125426507	60503	03/10/2026
PZO1B58	A076877033	57030	09/10/2026
PZU2A90	U125331687	74550	04/10/2026
PZV4107	A070937921	55500	12/10/2026
PZV9G88	A075009534	55920	11/10/2026
PZZ1040	U125561697	74550	04/10/2026
QDD5B52	A076877920	55500	12/10/2026
QFX1H73	Z149027994	50020	13/10/2026
QHH9G12	A076674833	66532	11/10/2026
QHS7B78	A076877459	57030	10/10/2026
QJH2C70	U125280647	74550	04/10/2026
QKK7E45	A071049795	55500	12/10/2026
QLI1A21	A075476116	55680	09/10/2026
QMK6G64	Z149075074	50020	13/10/2026
QMS7490	U125299127	60503	04/10/2026
QMX2J99	U125051957	74550	03/10/2026
QMY4C21	Z149040534	50020	13/10/2026
QMY6J29	U125449507	74550	03/10/2026
QMZ9F91	U125079457	74550	03/10/2026
QND5407	A070148803	55412	13/10/2026
QNG0G02	U125393177	74550	04/10/2026
QNG4G74	U125033477	74550	03/10/2026
QNJ8C22	Z149031734	50020	13/10/2026
QNN2I19	Z148985094	50020	13/10/2026
QNV1I34	A075375417	55412	13/10/2026
QNX9I77	U125310237	74550	04/10/2026
QOG0E62	A073509424	53800	10/10/2026
QOJ3D47	U125054377	74550	03/10/2026
QOJ7I45	A076877904	55500	12/10/2026
QOT4F97	A077001174	55412	10/10/2026
QOW7C36	Z149048344	50020	13/10/2026
QOW7C36	Z149081894	50020	13/10/2026
QOY5E35	U125531117	74550	04/10/2026
QOZ7B26	Z148987294	50020	13/10/2026
QOZ9F45	U125052287	74550	03/10/2026
QPB4H69	U124936907	74550	03/10/2026
QPC9G74	U125545527	60503	04/10/2026
QPE3A35	A076985090	59910	11/10/2026
QPN0I16	U124978147	74550	03/10/2026
QPS5J33	A075009542	55411	11/10/2026
QPZ1D29	U125498447	60503	04/10/2026
QQA4C74	A076984972	55500	11/10/2026
QQA8I30	A071049760	55500	12/10/2026
QQF1E97	A076984794	55413	10/10/2026
QQF5I10	A076979022	59910	12/10/2026
QQI4J55	A076931038	57030	09/10/2026
QQJ2896	Z149006874	50020	13/10/2026
QQK0F79	U125001357	60503	03/10/2026
QQN4E05	Z149050104	50020	13/10/2026
QQQ8G14	U125080557	74550	03/10/2026
QQT6A19	U125382837	74550	04/10/2026
QQT7B21	U125461597	74550	03/10/2026
QQX0B61	U125060107	74630	03/10/2026
QQX6H23	U125554767	60503	04/10/2026
QRH1A15	A076985774	57030	11/10/2026
QSO0E99	U125093537	74550	03/10/2026
QSP1D56	Z149072104	50020	13/10/2026
QSP3C83	Z149025354	50020	13/10/2026
QSP7C90	U125543767	60503	04/10/2026
QSQ7D55	U125571927	60503	04/10/2026
QSR2E95	U125290877	74630	04/10/2026
QSR9H35	U125034807	74550	03/10/2026
QSS6J96	Z148954514	50020	13/10/2026
QST1F40	A076985812	57030	11/10/2026
QSU2D09	U125289117	74550	04/10/2026
QSV1D81	Z149081234	50020	13/10/2026
QSV3I43	Z149054944	50020	13/10/2026
QSW0J93	A075009640	55500	12/10/2026
QSW5G19	U125310017	74710	04/10/2026
QSX1I86	U125416717	74550	03/10/2026
QSY8G89	U125440367	74630	03/10/2026
QSZ9J20	U125521657	74550	04/10/2026
QUI5E35	U125476227	60503	03/10/2026
QUN1300	U125082537	74550	03/10/2026
QUP6I99	U125038107	74550	03/10/2026
QUR4G78	A070034530	76331	09/10/2026
QUT3F28	U125402967	74630	03/10/2026
QUV4B79	U125559497	74550	04/10/2026
QUX7A28	A070251248	75790	11/10/2026
QVI6C14	A075171692	55500	11/10/2026
QWW2F03	A075256345	54522	10/10/2026
QWY9E43	U125349067	74550	04/10/2026
QXB8I29	Z149060114	50020	13/10/2026
QXC3B39	A070148633	55412	13/10/2026
QXF5C20	A076979189	60501	12/10/2026
QXK3F26	U125553447	60503	04/10/2026
QXR0F69	U125071977	74550	03/10/2026
QXX6D94	U125454557	74550	03/10/2026
QYB4D55	U125084407	60503	03/10/2026
QZK6I21	U125035787	60503	03/10/2026
RAD5I96	A075009615	55500	12/10/2026
RBE4H90	U124988927	74550	03/10/2026
RBP8A80	U125022707	74550	03/10/2026
RBX8B88	Z149007754	50020	13/10/2026
RCM5C86	A072784049	76331	13/10/2026
RDW6D66	U125451917	74550	03/10/2026
RDY1F02	U125429807	60503	03/10/2026
REM4D31	U125549607	60503	04/10/2026
RFF1D60	U125420237	74550	03/10/2026
RFP7B51	A076979081	59910	12/10/2026
RFS0E69	Z148957704	50020	13/10/2026
RFT3J57	A073456452	54600	09/10/2026
RFW9C82	Z148989384	50020	13/10/2026
RFY1B74	Z149083104	50020	13/10/2026
RGA8F19	Z149071554	50020	13/10/2026
RGD0H51	U125319257	74550	04/10/2026
RHI6D90	U125437067	60503	03/10/2026
RHV2F11	Z149000824	50020	13/10/2026
RJL2J99	U125744077	74550	07/10/2026
RJL2J99	U126019407	74550	07/10/2026
RJY2I82	A076877882	55500	12/10/2026
RKV3G38	A076163294	75790	10/10/2026
RKV7A97	A075399413	55500	11/10/2026
RLG7F57	U125027537	60503	03/10/2026
RMD3A39	A071049906	55500	12/10/2026
RMD5A95	U125345437	74550	04/10/2026
RME5D89	A074928870	55500	10/10/2026
RME6G00	Z149066504	50020	13/10/2026
RME6G00	Z149075734	50020	13/10/2026
RMF8E32	Z149062314	50020	13/10/2026
RMI3F80	U125047777	74630	03/10/2026
RMK8J47	A070232529	55414	13/10/2026
RMN4B89	A071050017	55500	12/10/2026
PLB9H67	Z149054284	50020	13/10/2026
PLR1A50	U125037657	74630	03/10/2026
PLT1E53	Z149082114	50020	13/10/2026
PLV1E78	A075399138	55412	09/10/2026
PNB9D31	U125421887	74550	03/10/2026
PNU2D57	U125561587	74550	04/10/2026
PPQ7H09	U125540907	60503	04/10/2026
PRB3A26	U125078357	74550	03/10/2026
PRB9A89	U124989697	74630	03/10/2026
PRG5J51	Z148967274	50020	13/10/2026
PRI4605	U125554987	74710	04/10/2026
PRP4A17	U125555977	74550	04/10/2026
PUG1I65	U125568407	74550	04/10/2026
PUW5382	Z148956164	50020	13/10/2026
PVE4H67	U124967477	60503	03/10/2026
PVR0D12	Z149059124	50020	13/10/2026
PVR6A13	Z148998304	50020	13/10/2026
PVR8E06	U125461047	74550	03/10/2026
PVS1D27	U125091667	74550	03/10/2026
PVS1D27	U125504497	74550	03/10/2026
PVV7277	U125068347	74550	03/10/2026
PVZ8B34	U125450817	60503	03/10/2026
PWF9G90	U125406377	74550	03/10/2026
PWR0D18	Z149046364	50020	13/10/2026
PWT9I23	A074086365	65640	11/10/2026
PXB7186	Z149001594	50020	13/10/2026
PXH2I35	A076931496	57030	10/10/2026
PXL8216	A070148951	55412	13/10/2026
PXT8508	Z149030204	50020	13/10/2026
PXU8B21	U125560047	74550	04/10/2026
PXX5A00	U125556087	60503	04/10/2026
PXY8I27	A070148870	55412	13/10/2026
PYA4G21	U125444217	60503	03/10/2026
PYF4C48	U125037107	60503	03/10/2026
PYI3J83	U125414187	60503	03/10/2026
PYI8A00	Z148986204	50020	13/10/2026
PYQ2605	U125431677	74550	03/10/2026
PZD5I83	Z148958804	50020	13/10/2026
PZI4A85	A075375433	55412	13/10/2026
PZR6F20	U125067577	60503	03/10/2026
PZU2A90	U125529137	74550	04/10/2026
PZV6E05	U125517587	60503	04/10/2026
PZW0J89	A076979618	75870	13/10/2026
QAQ0C01	A075476027	55500	09/10/2026
QEX5259	Z148977614	50020	13/10/2026
QGW5A61	U125560487	74550	04/10/2026
QHJ3399	A077001115	55412	10/10/2026
QIN2071	U125557187	74550	04/10/2026
QKG0G42	A076877211	57030	09/10/2026
QLD3F44	U125569397	74550	04/10/2026
QLK0315	Z149079034	50020	13/10/2026
QMR6I56	U125418257	74630	03/10/2026
QMV3J45	Z149054174	50020	13/10/2026
QMY4C06	U125070217	74550	03/10/2026
QMY6J29	U125433007	60503	03/10/2026
QMY6J29	Z148989164	50020	13/10/2026
QNA4J74	A075092636	67261	13/10/2026
QNE0G69	A076986320	57030	12/10/2026
QNG2333	U125572697	74550	04/10/2026
QNJ8C22	Z149031624	50020	13/10/2026
QNK8290	U125539707	74550	04/10/2026
QNT7A52	U124939867	74550	03/10/2026
QNX2904	A076985480	57030	11/10/2026
QOA2B67	U125549927	60503	04/10/2026
QOG9D43	U125287807	74550	04/10/2026
QOJ4G56	U125025227	74550	03/10/2026
QON6I02	A076822794	75870	13/10/2026
QOW7C36	Z149019964	50020	13/10/2026
QOW7C36	Z149048454	50020	13/10/2026
QOX4H31	A074162444	57200	10/10/2026
QOY5F32	A076877700	55500	10/10/2026
QOZ8H29	U124970007	60503	03/10/2026
QPA6J21	A076977780	55500	09/10/2026
QPC5D65	U125557517	56732	04/10/2026
QPD0I08	U125080777	74550	03/10/2026
QPH3C45	U125461707	56732	03/10/2026
QPP8J24	U125280977	74550	04/10/2026
QPZ0B84	A076978948	55500	12/10/2026
QPZ1D29	U125498557	56732	04/10/2026
QQA4H41	U125468637	60503	03/10/2026
QQD5I57	U125031497	74550	03/10/2026
QQF2B36	A070148706	55412	13/10/2026
QQI1B97	A075289227	54100	10/10/2026
QQJ1F29	A076931461	57030	10/10/2026
QQJ3F63	A071049930	55500	12/10/2026
QQM5G77	U125012797	74550	03/10/2026
QQQ1111	U125514287	74630	04/10/2026
QQR2H17	A076985600	57030	11/10/2026
QQT7B21	U125405497	74550	03/10/2026
QQW6F99	A076197016	60501	10/10/2026
QQX0B61	U125060647	74550	03/10/2026
QRA0A65	U125032817	74550	03/10/2026
QRI7G40	A076986002	55500	12/10/2026
QSO8C39	U125452807	60503	03/10/2026
QSP2A32	U125458077	74550	03/10/2026
QSP3J86	A072904990	73400	11/10/2026
QSP8E89	U125089907	74550	03/10/2026
QSR0C12	U125387237	60503	04/10/2026
QSR3E18	A076931160	57030	09/10/2026
QSR9I34	A076878080	57030	13/10/2026
QSS8H31	Z149052854	50020	13/10/2026
QST9J33	Z149065724	50020	13/10/2026
QSU5F59	U125304737	74550	04/10/2026
QSV3I05	U125010597	74550	03/10/2026
QSV7F58	Z149067924	50020	13/10/2026
QSW4A42	U125460277	74550	03/10/2026
QSX1B42	U125448507	60503	03/10/2026
QSY4I13	Z149081124	50020	13/10/2026
QSZ7J50	Z148977174	50020	13/10/2026
QTE7I61	Z148980914	50020	13/10/2026
QUN0I81	U125536397	60503	04/10/2026
QUP2A76	A075399421	55500	11/10/2026
QUR3J60	U125050637	74550	03/10/2026
QUS4E08	A071049850	55090	12/10/2026
QUV2D23	U125555757	60503	04/10/2026
QUW5D98	Z148991914	50020	13/10/2026
QUY6A80	U125457527	74710	03/10/2026
QWW2E98	Z148980254	50020	13/10/2026
QWX1A86	U124970117	74550	03/10/2026
QXA5J82	U125444107	74550	03/10/2026
QXC1A91	U125090787	74550	03/10/2026
QXE7I61	A075399286	55412	09/10/2026
QXF9H40	A075375697	55412	13/10/2026
QXQ5C20	Z149016774	50020	13/10/2026
QXS6E37	Z148972444	50020	13/10/2026
QXX9B51	U125041177	74550	03/10/2026
QZC1F76	Z149027224	50020	13/10/2026
QZZ8B29	U125406487	74550	03/10/2026
RAF9F59	Z149015674	50020	13/10/2026
RBM2G16	A076877483	57030	10/10/2026
RBS5H71	U125094637	74550	03/10/2026
RCB6D30	Z148999064	50020	13/10/2026
RCR8B69	Z148992244	50020	13/10/2026
RDW6D66	U125553997	74630	04/10/2026
RDZ2D33	U126034147	57463	07/10/2026
RFE1G88	U125470397	56732	03/10/2026
RFJ2B91	A076533784	55090	09/10/2026
RFR4F68	U125403077	74550	03/10/2026
RFT3J57	A076533644	55500	09/10/2026
RFT4D98	Z148961774	50020	13/10/2026
RFX4A80	U125054267	74550	03/10/2026
RFZ9B94	U125048767	74550	03/10/2026
RGC6J39	Z149033384	50020	13/10/2026
RGD2A20	U125466007	74550	03/10/2026
RHK6I23	U125066707	74550	03/10/2026
RIU0A99	U125076707	74550	03/10/2026
RJL2J99	U126019307	74550	07/10/2026
RJU3J04	Z148995764	50020	13/10/2026
RKL0F95	U125071207	74550	03/10/2026
RKV3G38	A070251213	65992	10/10/2026
RLG4A50	U125538817	74550	04/10/2026
RMD0C40	Z149030634	50020	13/10/2026
RMD3A39	A071050068	55500	12/10/2026
RMD8I29	A076878188	57030	13/10/2026
RME6G00	Z149049114	50020	13/10/2026
RME6G00	Z149075624	50020	13/10/2026
RME6G00	Z149076504	50020	13/10/2026
RMF8E32	Z149062644	50020	13/10/2026
RMJ4E72	U125477877	74550	04/10/2026
RML6H95	U125452797	60503	03/10/2026
RMO1I25	A075009500	55500	11/10/2026

RMO3F95	Z149073094	50020	13/10/2026
RMQ7A57	U125408137	74550	03/10/2026
RMX1J61	U125424637	74550	03/10/2026
RNA2I04	Z149031514	50020	13/10/2026
RND5I37	U125468307	74550	03/10/2026
RNG0C90	U125093317	74630	03/10/2026
RNG0C90	U125093427	74550	03/10/2026
RNH5H44	Z148993564	50020	13/10/2026
RNK5I62	A075375549	55412	13/10/2026
RNK7B31	A076931640	57030	12/10/2026
RNN1H53	U125501307	74550	03/10/2026
RNP7F25	A076163537	55920	12/10/2026
RNP8J84	A076978760	55500	11/10/2026
RNQ5A18	A076878145	57030	13/10/2026
RNT1A59	A070190834	60681	09/10/2026
RNV3B07	A075375638	55412	13/10/2026
RNX9C24	U125034137	60503	03/10/2026
ROC5A55	U125066587	74550	03/10/2026
RPU3G50	Z149012704	50020	13/10/2026
RQP8C44	Z148982124	50020	13/10/2026
RRZ0I20	A071007677	55500	12/10/2026
RTA9A11	U125059007	60503	03/10/2026
RTD3E60	A071285065	76332	13/10/2026
RTE9F00	Z148992134	50020	13/10/2026
RTF6I17	U124980347	74550	03/10/2026
RTI1C89	A076931747	57030	12/10/2026
RTL7C56	U124984637	74550	03/10/2026
RTQ2H38	A076978727	55500	11/10/2026
RTR1F14	U125369207	74630	04/10/2026
RTR6D11	Z149018644	50020	13/10/2026
RTU9C16	A076984980	55500	11/10/2026
RTV4B77	Z149040644	50020	13/10/2026
RTX0H07	A076562610	55920	09/10/2026
RTX4C12	A076877777	57380	12/10/2026
RTZ5F50	Z149048904	50020	13/10/2026
RUA7G42	A070148730	55412	13/10/2026
RUC7G52	U125426067	60503	03/10/2026
RUF6A67	A075375379	55412	13/10/2026
RUH8F32	A075009836	55500	12/10/2026
RUJ8D48	U125455767	60503	03/10/2026
RUR3D76	Z148984324	50020	13/10/2026
RUR8H87	U125446857	56732	03/10/2026
RUU1B57	U125488547	74550	03/10/2026
RUV6B77	U125501637	74550	04/10/2026
RUX0E81	A075375727	55412	13/10/2026
RUY9C07	Z149041964	50020	13/10/2026
RVA0F38	Z149027334	50020	13/10/2026
RVB1J57	U125574457	74550	04/10/2026
RVF1C35	Z149076724	50020	13/10/2026
RVI9H50	U125087267	74550	03/10/2026
RVK6E76	A076985260	54521	11/10/2026
RVN7H39	A077001123	55412	10/10/2026
RVO0B02	U125056577	74550	03/10/2026
RVQ6F70	A076931429	57030	10/10/2026
RVS4J66	U125446637	74630	03/10/2026
RVT2I65	Z148987304	50020	13/10/2026
RVV9E99	A076877262	57030	09/10/2026
RVX3I85	Z149020074	50020	13/10/2026
RVZ9E79	U125517917	60503	04/10/2026
RWM9C83	Z149001704	50020	13/10/2026
RYD4G41	U125049977	74550	03/10/2026
RYG5C73	Z149073644	50020	13/10/2026
RYL9H75	Z149062864	50020	13/10/2026
SCD6I28	Z149069134	50020	13/10/2026
SCN1J48	A076877092	57030	09/10/2026
SCQ6B84	A076985758	57030	11/10/2026
SDD8C01	A072904982	55500	10/10/2026
SDH3J77	U125489427	74710	04/10/2026
SDL6A13	U124937227	74630	03/10/2026
SDQ3A39	Z148971674	50020	13/10/2026
SDQ3G24	Z149060664	50020	13/10/2026
SDZ0J57	A076877467	57030	10/10/2026
SEC4E95	Z149067484	50020	13/10/2026
SEM5A10	U125544537	56732	04/10/2026
SEU1A58	Z149077494	50020	13/10/2026
SFH1F05	Z148961114	50020	13/10/2026
SFJ0J59	U125093097	74550	03/10/2026
SGG7D30	Z149042074	50020	13/10/2026
SHD9C80	U125339167	60503	04/10/2026
SHD9F03	U125013017	74550	03/10/2026
SHH8H50	A070232391	55500	10/10/2026
SHJ2H40	U125546297	74550	04/10/2026
SHK2I18	A076979596	75870	13/10/2026
SHO6J65	U125017967	74630	03/10/2026
SHR1H22	U125477327	74550	03/10/2026
SHR1H22	U125089357	74630	03/10/2026
SHT4E86	A070034565	76331	09/10/2026
SHV1C19	A076931704	57030	12/10/2026
SHY0E24	Z149033604	50020	13/10/2026
SIC5G30	A076878056	57030	13/10/2026
SIE7J03	Z149020954	50020	13/10/2026
SIG1J54	A076737282	60501	11/10/2026
SIG8B82	U124934477	74550	03/10/2026
SII5G08	U125033367	74550	03/10/2026
SIJ4J24	U124983427	74550	03/10/2026
SIL7I53	U125313207	74550	04/10/2026
SIM6J71	A076688095	76331	12/10/2026
SIS4A26	Z148986964	50020	13/10/2026
SIT2G71	Z149025024	50020	13/10/2026
SIT8H82	U125464907	74550	03/10/2026
SIX9E18	U125566867	60503	04/10/2026
SJB6E84	Z148972114	50020	13/10/2026
SJD0G66	Z148966504	50020	13/10/2026
SJE7E18	Z149000274	50020	13/10/2026
SJH2G60	Z149058244	50020	13/10/2026
SLJ6A90	U125500107	60503	04/10/2026
SME5A99	A076985103	59910	11/10/2026
SNM2I69	U125058117	74630	03/10/2026
SOK1J97	A076986215	57030	12/10/2026
SPK0A95	A076985804	57030	11/10/2026
SPR5H50	U125014777	74550	03/10/2026
SPR5H50	U125516157	74550	04/10/2026
SQI0C79	U125471057	56732	03/10/2026
SQY9F42	A076737592	55250	12/10/2026
SSA8A71	Z149020184	50020	13/10/2026
SSQ7C16	A074187560	60412	09/10/2026
SSS1I10	Z149007204	50020	13/10/2026
SSS3I39	U124936897	74550	03/10/2026
SST3C41	A076977801	55500	09/10/2026
SST6B11	Z149035804	50020	13/10/2026
SSU9C90	Z149043404	50020	13/10/2026
SSV7J47	Z149059234	50020	13/10/2026
SSW0E01	U125484587	74630	03/10/2026
SSW4I77	U125542997	74630	04/10/2026
SSX8H40	Z149024584	50020	13/10/2026
SSY9F24	Z148985204	50020	13/10/2026
SSZ4C23	A076737584	66102	12/10/2026
STA2D32	U125980357	74630	07/10/2026
STA4H21	U125555647	56732	04/10/2026
STC0E26	U125325527	74550	04/10/2026
STC0F42	U124975177	74550	03/10/2026
STD4F04	U125422547	74550	03/10/2026
STE2C63	Z149063194	50020	13/10/2026
STE8H82	U125090017	74550	03/10/2026
STE9I21	Z148963864	50020	13/10/2026
STF2J05	Z149011384	50020	13/10/2026
STF7J78	A076944792	75870	13/10/2026
STG5B07	A076877670	55500	10/10/2026
STH1H80	U124945147	74710	03/10/2026
STH1H80	U125368757	74630	04/10/2026
STH1H80	U125571157	74710	04/10/2026
STI0A38	Z148964194	50020	13/10/2026
STI2J60	U125348517	60503	04/10/2026
STI8E75	Z149059344	50020	13/10/2026
STJ2I47	U125469307	74550	03/10/2026
STK2E73	A076876908	57030	09/10/2026
STK6C04	U125052067	60503	03/10/2026
STL4G14	A075171668	55500	11/10/2026
STM0D79	A070105152	60501	12/10/2026
STM9I09	U125314747	74550	04/10/2026
STO0I59	Z148964634	50020	13/10/2026
STP3C20	U125085177	74550	03/10/2026
STQ2J40	U125571817	60503	04/10/2026
STQ6B63	A070148595	55500	11/10/2026
STS6H56	A076978646	55500	11/10/2026
STT0B01	Z148991474	50020	13/10/2026
STT4E81	Z148970024	50020	13/10/2026
STT4I30	A076978913	55500	12/10/2026
STU5C32	U125459397	74550	03/10/2026
STV7I99	U125475127	74630	03/10/2026
STW5J96	A076533571	55500	09/10/2026
RMQ2A34	U125528367	60503	04/10/2026
RMV4E36	A076979154	60501	12/10/2026
RMZ4F05	A076977836	59910	10/10/2026
RNA2I45	A076978271	57030	10/10/2026
RNF7B10	Z149059784	50020	13/10/2026
RNG0C90	U125502297	74550	03/10/2026
RNH5B42	U124968137	74550	03/10/2026
RNJ0B88	Z148984544	50020	13/10/2026
RNK7B10	Z148981804	50020	13/10/2026
RNN1G50	Z149078154	50020	13/10/2026
RNO5H27	A076931089	57030	09/10/2026
RNP7F25	A075009810	55920	12/10/2026
RNQ1I75	U125083637	74550	03/10/2026
RNR7E83	A073116112	55500	12/10/2026
RNV0C82	U125063617	60503	03/10/2026
RNX9C24	U125031277	74550	03/10/2026
RNZ9D92	Z149019854	50020	13/10/2026
RPL7H21	Z149034814	50020	13/10/2026
RPW0B07	Z149045594	50020	13/10/2026
RRZ0I20	A076877840	55500	12/10/2026
RSE7G66	U124996077	74550	03/10/2026
RTC4D76	U125008407	74550	03/10/2026
RTE0A18	Z149011714	50020	13/10/2026
RTF2I89	A076705275	51851	09/10/2026
RTG0I81	Z148986084	50020	13/10/2026
RTL1D19	A076931690	57030	12/10/2026
RTP2C03	U125040297	74550	03/10/2026
RTQ3G05	U125045247	74550	03/10/2026
RTR2J68	Z149052964	50020	13/10/2026
RTT6I00	U125030287	74550	03/10/2026
RTV2J30	U125037767	74550	03/10/2026
RTW3G93	U125028307	74630	03/10/2026
RTX1D12	Z149075954	50020	13/10/2026
RTZ2E70	A072883365	55500	11/10/2026
RTZ9H08	U125088367	74550	03/10/2026
RUC2E34	A076931356	57030	10/10/2026
RUE8E47	Z149021174	50020	13/10/2026
RUF8H71	A076978930	55500	12/10/2026
RUI3I06	U125073627	74550	03/10/2026
RUR0I06	U125504717	74550	03/10/2026
RUR5A26	A072770617	65992	13/10/2026
RUT5I03	U125034247	74550	03/10/2026
RUU8E60	Z149054504	50020	13/10/2026
RUV8F01	Z148989714	50020	13/10/2026
RUY0A57	U125027647	74550	03/10/2026
RUZ6H53	Z148980694	50020	13/10/2026
RVA0H52	A076473366	67770	11/10/2026
RVF1C35	Z148986744	50020	13/10/2026
RVF6D76	Z149005774	50020	13/10/2026
RVJ4G03	U125452687	74550	03/10/2026
RVM1D38	U124983107	60503	03/10/2026
RVN9E65	A075171854	55500	13/10/2026
RVO7E83	U124945707	74550	03/10/2026
RVR7F40	Z148997084	50020	13/10/2026
RVS6H19	Z149002804	50020	13/10/2026
RVV4B38	A075133596	55500	10/10/2026
RVW9D37	A076876983	57030	09/10/2026
RVY3E22	U125450267	60503	03/10/2026
RWJ5I60	A075375530	55412	13/10/2026
RXQ8E52	Z149069024	50020	13/10/2026
RYF2H72	Z149031954	50020	13/10/2026
RYI2A26	U124999597	74550	03/10/2026
RYW0D99	Z149052744	50020	13/10/2026
SCE3B45	U125006527	74550	03/10/2026
SCN1J48	A076978190	57030	10/10/2026
SCT2A01	Z149005004	50020	13/10/2026
SDG5G55	U125053387	74550	03/10/2026
SDH3J77	U125570607	74550	04/10/2026
SDP0A02	Z148955724	50020	13/10/2026
SDQ3A39	Z148977834	50020	13/10/2026
SDY3B22	U125496577	74550	03/10/2026
SEA8D91	A076978700	55500	11/10/2026
SEC5B31	U125541237	56732	04/10/2026
SEU0J15	Z148979814	50020	13/10/2026
SFE9D37	U125003337	74550	03/10/2026
SFJ0J59	U125013237	74550	03/10/2026
SFJ3G70	Z149063524	50020	13/10/2026
SGX8B18	A076977828	59910	10/10/2026
SHD9C80	Z149030744	50020	13/10/2026
SHF1A49	Z148963204	50020	13/10/2026
SHJ2A23	A072784006	60501	13/10/2026
SHK0E21	A076979570	75870	13/10/2026
SHO3A04	U125486907	74550	03/10/2026
SHP6C95	Z149030414	50020	13/10/2026
SHR1H22	U125063287	74630	03/10/2026
SHR1H22	U125567197	60503	04/10/2026
SHU7D42	Z149021284	50020	13/10/2026
SHW6C02	Z149009404	50020	13/10/2026
SHZ1J27	U125495917	74550	04/10/2026
SIE3I68	Z149032394	50020	13/10/2026
SIG1J54	A076737266	60501	11/10/2026
SIG2G53	U125542447	60503	04/10/2026
SIG8B82	U125471387	56732	03/10/2026
SIJ2I69	U125545207	60503	04/10/2026
SIL2I49	U125418037	74550	03/10/2026
SIM6A90	A071049957	55500	12/10/2026
SIP1D85	Z149024914	50020	13/10/2026
SIS8D13	U125450487	74550	03/10/2026
SIT6A05	Z148972774	50020	13/10/2026
SIU8C55	A076931518	57030	10/10/2026
SJB4E03	A075009593	55680	11/10/2026
SJC9B87	A076985693	57030	11/10/2026
SJD2A34	U125052177	74550	03/10/2026
SJF3G45	U125092327	74550	03/10/2026
SJH8E52	Z149055054	50020	13/10/2026
SLW0G06	Z149007974	50020	13/10/2026
SMI8B03	U125456977	60503	03/10/2026
SNM2I69	U125069337	74550	03/10/2026
SPE0C71	Z149028544	50020	13/10/2026
SPL3J72	A076986185	57030	12/10/2026
SPR5H50	U125515827	60503	04/10/2026
SPU6C88	Z148972994	50020	13/10/2026
SQJ6E59	Z149010944	50020	13/10/2026
SRC9J77	U125421447	74550	03/10/2026
SSE6J78	A077001158	55412	10/10/2026
SSR6I34	U125056687	74550	03/10/2026
SSS1J86	A076931526	57030	10/10/2026
SSS9D76	U125019947	74550	03/10/2026
SST3J58	U125383507	60503	04/10/2026
SSU7J83	Z149021504	50020	13/10/2026
SSV3C41	A076473358	64830	08/10/2026
SSV8H14	U125048877	74550	03/10/2026
SSW3B42	Z149032724	50020	13/10/2026
SSX2H97	Z148974204	50020	13/10/2026
SSY6A00	A070105160	60501	13/10/2026
SSZ4C23	A076737576	73400	12/10/2026
SSZ8J76	Z149030964	50020	13/10/2026
STA2G61	A075009720	55500	12/10/2026
STA6D71	U125514177	74550	04/10/2026
STC0F42	U124974627	74550	03/10/2026
STD4F04	U125439487	74550	03/10/2026
STD4F04	U125086277	74550	03/10/2026
STE7J47	Z148965954	50020	13/10/2026
STE9F35	U125500867	74550	04/10/2026
STF2B17	Z149032284	50020	13/10/2026
STF3H25	Z149058354	50020	13/10/2026
STG2G53	Z148954624	50020	13/10/2026
STH1H80	U124944607	74710	03/10/2026
STH1H80	U125570827	74550	04/10/2026
STH1H80	U125369087	74630	04/10/2026
STH5E73	A072926994	60501	09/10/2026
STI0I47	U124942507	74550	03/10/2026
STI3B52	U125439707	74550	03/10/2026
STJ1G71	Z148997194	50020	13/10/2026
STJ6G16	U125547837	60503	04/10/2026
STK4B68	Z148988284	50020	13/10/2026
STK8D12	A070034573	60501	09/10/2026
STL5D26	U125058227	74550	03/10/2026
STM2H24	U125464017	74630	03/10/2026
STN1J46	Z149039324	50020	13/10/2026
STO1A00	U124949327	74550	03/10/2026
STP3H52	Z148957594	50020	13/10/2026
STQ5A23	Z149044054	50020	13/10/2026
STR8A87	Z148991804	50020	13/10/2026
STS7H93	U125389767	74630	04/10/2026
STT0F84	U125518467	60503	04/10/2026
STT4H11	Z148995214	50020	13/10/2026
STT6H26	A076985430	57030	11/10/2026
STV3H25	U125425407	60503	03/10/2026
STW2F25	Z148983334	50020	13/10/2026
STX2G92	Z149032504	50020	13/10/2026
STX3H79	Z148960904	50020	13/10/2026
STY3F54	Z148974104	50020	13/10/2026
STZ7C18	Z149011164	50020	13/10/2026
SUA8B37	A076979308	60501	12/10/2026
SUB1C45	A076877009	57030	09/10/2026
SUB5J21	Z148965074	50020	13/10/2026
SUB8B44	Z148987624	50020	13/10/2026
SUD0J60	A075009461	75790	10/10/2026
SUD8F53	Z149083004	50020	13/10/2026
SUF5C81	Z149005554	50020	13/10/2026
SUG2A99	Z148973004	50020	13/10/2026
SUG4C54	U125020497	74550	03/10/2026
SUH3I51	A077000976	55412	10/10/2026
SUH8G38	Z148961884	50020	13/10/2026
SUJ0I25	U125505707	74550	03/10/2026
SUJ0J58	A073018978	66020	09/10/2026
SUJ4I11	U124969897	74630	03/10/2026
SUK3J88	Z148955174	50020	13/10/2026
SUL2H89	Z149035694	50020	13/10/2026
SUN0E70	Z149000604	50020	13/10/2026
SUN8H00	U125537167	74550	04/10/2026
SUO2D37	Z149044164	50020	13/10/2026
SUO4G43	Z149058794	50020	13/10/2026
SUP2E84	U125442567	74550	03/10/2026
SUP8G23	Z149025804	50020	13/10/2026
SUQ6I06	Z149014464	50020	13/10/2026
SUT4A05	Z148982904	50020	13/10/2026
SUU1B17	Z148988944	50020	13/10/2026
SUU3C50	U125085407	74550	03/10/2026
SUU6J14	U124972537	60503	03/10/2026
SUV2B14	Z149074204	50020	13/10/2026
SUV9H23	Z149012044	50020	13/10/2026
SUW0E87	A075009712	55500	12/10/2026
SUW8B86	U125004107	74550	03/10/2026
SUX1I07	U125556307	74550	04/10/2026
SUX6G66	U125407367	74550	03/10/2026
SUY3C44	Z149061764	50020	13/10/2026
SUY7B28	U125062627	60503	03/10/2026
SUZ4B21	Z148954404	50020	13/10/2026
SUZ8H06	A076978565	57030	11/10/2026
SVA2C46	Z148989824	50020	13/10/2026
SVC2B74	Z149028984	50020	13/10/2026
SVC5G08	A077001212	55500	10/10/2026
SVD1I88	U124948777	74550	03/10/2026
SVE1B61	Z149040754	50020	13/10/2026
SVE5A97	U125493937	74550	03/10/2026
SVF1G57	Z148984874	50020	13/10/2026
SVF3B91	Z148995004	50020	13/10/2026
SVF4A37	U125449167	74550	03/10/2026
SVG1G59	A076931593	57030	10/10/2026
SVI2F72	Z148991704	50020	13/10/2026
SVI3B56	U125438507	60503	03/10/2026
SVJ2C81	U125030507	74550	03/10/2026
SVK2A86	U125515717	56732	04/10/2026
SVK5G42	A076163472	55500	12/10/2026
SVK6E37	U125448617	60503	03/10/2026
SVK9C88	U125300887	74550	04/10/2026
SVL8C44	Z149037344	50020	13/10/2026
SVM0J67	U125064717	74550	03/10/2026
SVN0A53	A071149153	55500	11/10/2026
SVO0J70	Z148970904	50020	13/10/2026
SVO9D47	U125095957	74550	03/10/2026
SVQ1F12	Z149048234	50020	13/10/2026
SVQ5E48	U125548387	74550	04/10/2026
SVQ8E92	A071149226	55500	11/10/2026
SVR3G82	U124965507	74630	03/10/2026
SVT2B40	A075009623	55500	12/10/2026
SVU1G54	U124969017	74550	03/10/2026
SVV1F69	U125417707	74550	03/10/2026
SVW0D38	A075375646	55412	13/10/2026
SVW1E66	Z149040424	50020	13/10/2026
SVW6G54	Z149065404	50020	13/10/2026
SVX1E21	Z149076614	50020	13/10/2026
SVX4G66	Z149046704	50020	13/10/2026
SVX9E91	A076901937	60412	13/10/2026
SVY6A31	Z149003464	50020	13/10/2026
SVZ5F05	A076737568	60501	12/10/2026
SVZ7C96	Z148995654	50020	13/10/2026
SVZ9D47	Z149008854	50020	13/10/2026
SWA1I63	Z148976624	50020	13/10/2026
SWB8E93	U125031937	74550	03/10/2026
SWC3C66	U125408467	74550	03/10/2026
SWD1I68	Z149079254	50020	13/10/2026
SWD6F47	Z148965404	50020	13/10/2026
SWD7H02	U125079567	74550	03/10/2026
SWD7H02	U125570507	60503	04/10/2026
SWE5A76	U125009387	74550	03/10/2026
SWE5H64	A077001131	55412	10/10/2026
SWH1G79	U125015327	74550	03/10/2026
SWH9A01	U125526057	74550	04/10/2026
SWI5A51	A076985057	59910	11/10/2026
SWJ6A17	A076736723	54521	09/10/2026
SWK3D33	Z148984434	50020	13/10/2026
SWN7A33	U125429697	74550	03/10/2026
SWO8F56	U125077037	74550	03/10/2026
SWP7H11	Z148999394	50020	13/10/2026
SWQ9A64	A074969321	55500	10/10/2026
SWR8J79	Z149011604	50020	13/10/2026
SWS1H31	U124954277	74630	03/10/2026
SWS6B18	Z148974754	50020	13/10/2026
SWU7A53	U124966377	74550	03/10/2026
SWV1B11	Z148978384	50020	13/10/2026
SWW0G27	A075171706	55500	11/10/2026
SWW7B88	Z148969034	50020	13/10/2026
SWX1F93	A071149196	55500	11/10/2026
SWX6D31	A070105136	60681	11/10/2026
SWY8G00	Z149030304	50020	13/10/2026
SWZ4H76	Z149027774	50020	13/10/2026
SXB2A80	A074683096	76173	11/10/2026
SXQ9H46	U126034037	57463	07/10/2026
SXT9C19	Z149063854	50020	13/10/2026
SYC8G32	Z148963644	50020	13/10/2026
SYD4D57	U125527597	74550	04/10/2026
SYE9D33	Z148998074	50020	13/10/2026
SYG1J78	U125439927	74550	03/10/2026
SYH5E32	U124952297	74550	03/10/2026
SYJ2I24	U125433877	60503	03/10/2026
SYM2H56	Z148964744	50020	13/10/2026
SYN0J14	Z149054064	50020	13/10/2026
SYO1G16	A076877998	75870	13/10/2026
SYO5D71	Z149047574	50020	13/10/2026
SYP3H06	A075375581	55412	13/10/2026
SYT1H28	Z149026454	50020	13/10/2026
SYT6E21	Z149046694	50020	13/10/2026
SYU7A42	Z149011934	50020	13/10/2026
SYW5E04	Z149023814	50020	13/10/2026
TAI2D87	A076979146	60501	12/10/2026
TAM7J07	Z149017324	50020	13/10/2026
TAO1I04	U125287797	74550	04/10/2026
TAO2B71	Z149055824	50020	13/10/2026
TAW4I39	Z149033164	50020	13/10/2026
TAX6J27	Z148983444	50020	13/10/2026
TAY8I70	Z149001154	50020	13/10/2026
TBI7G37	Z149074634	50020	13/10/2026
TBJ5I57	U125365017	74550	04/10/2026
TBL0E32	Z149004234	50020	13/10/2026
TBM1B53	Z148969254	50020	13/10/2026
TBM1B53	Z148969584	50020	13/10/2026
TBM1B53	Z149052524	50020	13/10/2026
TBN7E64	A076985871	57030	11/10/2026
TBQ3E53	Z149077604	50020	13/10/2026
TBV2J37	Z149079364	50020	13/10/2026
TBW2C63	Z148961664	50020	13/10/2026
TBW5G08	Z149034924	50020	13/10/2026
TBZ1E30	U125017087	60503	03/10/2026
TBZ4I59	U124986617	74550	03/10/2026
TCB7C55	A076978328	57030	11/10/2026
TCB9I63	Z148965294	50020	13/10/2026
TCC8A34	U125051627	74550	03/10/2026
TCE1D04	Z148973434	50020	13/10/2026
TCG8B25	A076986428	57030	12/10/2026
TCL2C79	U125433107	74550	03/10/2026
TCN5F17	U125054817	60503	03/10/2026
TCQ5D88	Z148955614	50020	13/10/2026
TCR3E65	A070190818	60502	09/10/2026
TCU8G18	U125548937	60503	04/10/2026
TCV5A94	Z148982894	50020	13/10/2026
TCV8E72	Z149073424	50020	13/10/2026
TCW5J60	U125008067	74550	03/10/2026
TCX0H79	Z148995984	50020	13/10/2026
TCX8I57	Z149006434	50020	13/10/2026
STY3D38	Z149064514	50020	13/10/2026
STY7C66	Z149037454	50020	13/10/2026
SUA6H89	U125431897	60503	03/10/2026
SUA9A50	U125531557	60503	04/10/2026
SUB1C45	A076705208	60501	09/10/2026
SUB8A62	U125036447	74630	03/10/2026
SUC8C30	A071007707	55500	12/10/2026
SUD7E46	A076985880	57030	11/10/2026
SUE9C87	U125516817	74550	04/10/2026
SUF6D51	Z149047684	50020	13/10/2026
SUG4B44	U125068127	60503	03/10/2026
SUH1J51	A076978905	55500	12/10/2026
SUH5C99	Z148967934	50020	13/10/2026
SUI2B99	A076931470	57030	10/10/2026
SUJ0J58	A073018960	75870	09/10/2026
SUJ2G10	U125506147	74550	03/10/2026
SUK3A67	Z149057474	50020	13/10/2026
SUL1D11	Z148990484	50020	13/10/2026
SUM3F33	A071024857	73662	24/09/2026
SUN1E33	U125464677	74550	03/10/2026
SUO0J61	U125370957	60503	04/10/2026
SUO2E85	U125428267	60503	03/10/2026
SUO6G95	Z149002694	50020	13/10/2026
SUP7C07	U124936677	74550	03/10/2026
SUP9J83	U125459507	74550	03/10/2026
SUS0J00	U125045357	74550	03/10/2026
SUT4A05	Z149028764	50020	13/10/2026
SUU2A24	U125434427	74550	03/10/2026
SUU3D87	Z148966284	50020	13/10/2026
SUU9H44	A076931755	57030	12/10/2026
SUV6D10	U125529807	74550	04/10/2026
SUW0E87	A075009607	55500	12/10/2026
SUW7F18	U124993877	74550	03/10/2026
SUW8B86	U124933597	74630	03/10/2026
SUX3D06	A076978670	55417	11/10/2026
SUY1F11	U125066917	74550	03/10/2026
SUY5J41	U125461157	74550	03/10/2026
SUY9I21	Z149044504	50020	13/10/2026
SUZ8D19	Z149003574	50020	13/10/2026
SVA2B78	U125027977	74550	03/10/2026
SVA9I72	Z149053954	50020	13/10/2026
SVC3A15	U125463577	60503	03/10/2026
SVC7I72	U125573577	56732	04/10/2026
SVD6E80	Z148962214	50020	13/10/2026
SVE4A51	A076931810	57030	13/10/2026
SVE6D85	A076498695	54526	12/10/2026
SVF1G87	U125081007	60503	03/10/2026
SVF3D44	A076931771	55413	12/10/2026
SVF6B44	Z149020404	50020	13/10/2026
SVH7D35	A073328721	76331	09/10/2026
SVI3B55	U125091227	74550	03/10/2026
SVJ1D99	U125062407	74550	03/10/2026
SVJ3B06	Z148992804	50020	13/10/2026
SVK5A98	U125325207	74550	04/10/2026
SVK5J40	U124970337	60503	03/10/2026
SVK9C88	U125300777	60503	04/10/2026
SVL7F58	Z149035364	50020	13/10/2026
SVL8G45	Z149073974	50020	13/10/2026
SVM8E64	Z149009304	50020	13/10/2026
SVN2J53	U125079237	60503	03/10/2026
SVO8I99	U124983757	74550	03/10/2026
SVP1G68	A076877726	57380	12/10/2026
SVQ4A45	U125534747	60503	04/10/2026
SVQ7F77	U125548057	60503	04/10/2026
SVR1B45	A076877343	57030	10/10/2026
SVS6B48	Z149074304	50020	13/10/2026
SVT5B77	U125500647	60503	04/10/2026
SVU7C54	Z149042734	50020	13/10/2026
SVV7J01	Z148983114	50020	13/10/2026
SVW1E66	Z149040314	50020	13/10/2026
SVW1I16	U125478757	74550	03/10/2026
SVX1C07	U125048007	74550	03/10/2026
SVX4A64	Z149046474	50020	13/10/2026
SVX8B19	U126009067	56732	07/10/2026
SVY1J79	U125014667	74550	03/10/2026
SVY8A07	Z148957604	50020	13/10/2026
SVZ6G17	Z149067154	50020	13/10/2026
SVZ8E93	A076737070	60501	10/10/2026
SWA1B44	A070232367	55500	10/10/2026
SWB5A52	Z149013474	50020	13/10/2026
SWB9E66	U125500757	74550	03/10/2026
SWC3E12	U125315407	74550	04/10/2026
SWD2C13	U125291097	60503	04/10/2026
SWD7H02	U125054927	74550	03/10/2026
SWD7H02	U125081217	74630	03/10/2026
SWE4D16	Z149039874	50020	13/10/2026
SWE5G96	U125046237	74550	03/10/2026
SWG0F80	U125012687	74550	03/10/2026
SWH8I36	U125456097	74550	03/10/2026
SWH9B67	U126017757	74550	07/10/2026
SWI6F60	U125032267	74550	03/10/2026
SWK1B24	U125411217	74550	03/10/2026
SWN5B89	Z149015344	50020	13/10/2026
SWO7I52	U125409127	74550	03/10/2026
SWP6I48	Z148988504	50020	13/10/2026
SWQ1H53	Z149031184	50020	13/10/2026
SWR4E12	Z149046034	50020	13/10/2026
SWS1E46	U125433767	74550	03/10/2026
SWS3D34	A072905040	55411	13/10/2026
SWU4I84	U125060317	74550	03/10/2026
SWV0E67	Z148985644	50020	13/10/2026
SWV6G77	Z149000384	50020	13/10/2026
SWW1C41	A075475993	55500	09/10/2026
SWX0C23	A076985405	57030	11/10/2026
SWX3I35	Z149020514	50020	13/10/2026
SWY6G73	Z149033494	50020	13/10/2026
SWZ2C70	U125044697	74550	03/10/2026
SWZ7C70	U125002347	74550	03/10/2026
SXG9H19	Z149081904	50020	13/10/2026
SXS7G31	A076978840	55500	12/10/2026
SYA0C32	Z149035254	50020	13/10/2026
SYD4D01	U125050527	74550	03/10/2026
SYD5J12	Z149047134	50020	13/10/2026
SYE9D33	Z148998184	50020	13/10/2026
SYG5B92	Z149055384	50020	13/10/2026
SYI3A94	A072904737	55412	10/10/2026
SYL8G05	Z149046144	50020	13/10/2026
SYN0I70	Z149038664	50020	13/10/2026
SYN9D12	U125023907	74550	03/10/2026
SYO2I29	A076931186	57030	09/10/2026
SYP1C33	U125572587	56732	04/10/2026
SYS7A63	U125084737	74550	03/10/2026
SYT1H28	Z149026564	50020	13/10/2026
SYT8C19	Z148993344	50020	13/10/2026
SYV6J56	U125515277	74550	04/10/2026
SYX2B49	U125018077	74550	03/10/2026
TAM3J93	A073369665	60501	10/10/2026
TAO0A02	Z148998734	50020	13/10/2026
TAO2B71	Z149045044	50020	13/10/2026
TAP8E42	Z149059674	50020	13/10/2026
TAX5I55	U125520447	74550	04/10/2026
TAY0I84	Z148971344	50020	13/10/2026
TBE2B11	Z149013254	50020	13/10/2026
TBI8F97	Z148979154	50020	13/10/2026
TBJ9H40	A076979642	55500	13/10/2026
TBL9F70	A076977810	59910	10/10/2026
TBM1B53	Z148969364	50020	13/10/2026
TBM1B53	Z148979594	50020	13/10/2026
TBM2C61	Z149078044	50020	13/10/2026
TBQ3E53	A076978441	57030	11/10/2026
TBR9E68	U125037327	74550	03/10/2026
TBW1G39	Z148981134	50020	13/10/2026
TBW2C73	Z148981354	50020	13/10/2026
TBX8H94	Z149009514	50020	13/10/2026
TBZ2F93	U125511207	74550	04/10/2026
TCA2D36	Z149008414	50020	13/10/2026
TCB8J91	U125293627	60503	04/10/2026
TCC7F86	A076977771	55500	09/10/2026
TCD5I79	Z148994664	50020	13/10/2026
TCG2E89	Z149016994	50020	13/10/2026
TCH3F06	Z148983004	50020	13/10/2026
TCN4H19	Z148966944	50020	13/10/2026
TCP8G34	U125474137	74630	04/10/2026
TCR0H26	Z148975194	50020	13/10/2026
TCS1E65	Z149014024	50020	13/10/2026
TCV1G70	A071050050	55500	12/10/2026
TCV8A70	Z149053734	50020	13/10/2026
TCV9C63	Z148967604	50020	13/10/2026
TCX0H79	Z148995874	50020	13/10/2026
TCX0H79	Z149013034	50020	13/10/2026
TCY1D42	Z149068254	50020	13/10/2026

TCY5F22	Z149066054	50020	13/10/2026	TCZ8C15	A076876959	57030	09/10/2026	TLW9D97	U125506037	74550	04/10/2026	TLX6C70	U125547727	60503	04/10/2026
TDA1C87	A075009658	55500	12/10/2026	TDD3B05	Z149056814	50020	13/10/2026	TLY1A13	Z149008634	50020	13/10/2026	TLY1G40	U125459947	74550	03/10/2026
TDE1A95	Z148966404	50020	13/10/2026	TDE6G10	U125029627	74550	03/10/2026	TLY7H36	U125086057	74550	03/10/2026	TLZ0F89	U125364687	74550	04/10/2026
TDH9H45	U124988377	74550	03/10/2026	TDJ0B24	A076977739	55500	09/10/2026	TLZ1C67	Z149063634	50020	13/10/2026	TMA1D70	A076986142	57030	12/10/2026
TDJ1B83	A076737029	51851	10/10/2026	TDK1F59	Z149026894	50020	13/10/2026	TMA3D18	Z149064624	50020	13/10/2026	TMA9E93	U124980567	74550	03/10/2026
TDK4C87	Z148976304	50020	13/10/2026	TDK4C87	Z149023154	50020	13/10/2026	TMB2D52	Z149062094	50020	13/10/2026	TMC0A24	U125033707	74630	03/10/2026
TDK5J84	Z148986634	50020	13/10/2026	TDK8D67	A076984956	55500	11/10/2026	TMC0C45	Z149022054	50020	13/10/2026	TMC2H23	U125318377	74550	04/10/2026
TDL8C28	Z149024364	50020	13/10/2026	TDM8I72	Z148998294	50020	13/10/2026	TMC5E27	Z148959354	50020	13/10/2026	TMC6D33	U125477007	74550	04/10/2026
TDM8I72	Z148998404	50020	13/10/2026	TDP2A88	Z149044494	50020	13/10/2026	TMC7F17	A075171811	55500	13/10/2026	TMD2E83	Z148996754	50020	13/10/2026
TDP8A64	Z149015454	50020	13/10/2026	TDP8C67	Z149049884	50020	13/10/2026	TMD4A39	Z149039764	50020	13/10/2026	TMD5B12	A076985421	57030	11/10/2026
TDQ1G68	A076931380	57030	10/10/2026	TDR5C13	Z149025464	50020	13/10/2026	TMD7D47	U125558397	56732	04/10/2026	TME1I26	U125306607	74550	04/10/2026
TDS5A95	Z149000504	50020	13/10/2026	TDV3H81	Z148972554	50020	13/10/2026	TME1I26	U125304627	74550	04/10/2026	TME3J53	U125290327	60503	04/10/2026
TDV6A53	Z149004674	50020	13/10/2026	TDW2A19	Z148975304	50020	13/10/2026	TME4B44	Z148955504	50020	13/10/2026	TME9I28	Z149058574	50020	13/10/2026
TDW2A19	A075375573	55412	13/10/2026	TDW6A06	A074969330	55500	10/10/2026	TMF2A71	U124936567	74550	03/10/2026	TMF9E00	U125088477	74550	03/10/2026
TDW6E87	A070190842	60681	11/10/2026	TDW6E87	A070190869	60502	11/10/2026	TMF9E14	A076986177	57030	12/10/2026	TMG4H46	Z148968044	50020	13/10/2026
TDY5C86	A076877858	55500	12/10/2026	TDY7F93	U124967587	74550	03/10/2026	TMG7B48	Z149043174	50020	13/10/2026	TMH0I16	A076986304	57030	12/10/2026
TDZ0D59	A075171803	55500	13/10/2026	TDZ1D37	Z149033504	50020	13/10/2026	TMH1E64	U125032597	74550	03/10/2026	TMH5C76	Z149025904	50020	13/10/2026
TEA8J90	Z149063204	50020	13/10/2026	TEC9I24	Z149001044	50020	13/10/2026	TMH5J90	U125385037	74550	04/10/2026	TMI0C97	Z149051534	50020	13/10/2026
TED2I95	A076877890	55500	12/10/2026	TED7A89	A076977968	59910	10/10/2026	TMI8A43	Z149031304	50020	13/10/2026	TMI9J34	A076978492	57030	11/10/2026
TEE4F10	Z149051864	50020	13/10/2026	TEE4H46	U125071647	74550	03/10/2026	TMJ0F33	U125483927	74550	03/10/2026	TMJ0I55	U125486787	74550	03/10/2026
TEG6C27	U125403847	74550	03/10/2026	TEH1A88	U125459727	74550	03/10/2026	TMJ1D71	U125554877	74550	04/10/2026	TMJ1F82	A076986258	57030	12/10/2026
TEH5I57	U124997397	74550	03/10/2026	TEH6F43	U125374147	60503	04/10/2026	TMJ5E83	U125089807	74550	03/10/2026	TNK9E49	Z149006214	50020	13/10/2026
TEH6F48	Z149043394	50020	13/10/2026	TEJ2D69	A076877556	55500	10/10/2026	TOB1I97	U125473367	60503	03/10/2026	TOO4B88	Z148966614	50020	13/10/2026
TEJ2J34	A076985243	54521	11/10/2026	TEJ5B11	Z149074084	50020	13/10/2026	TPK2I50	U125061967	74550	03/10/2026	TPL5E71	A076877866	55500	12/10/2026
TEK1H63	Z149002364	50020	13/10/2026	TEK2A92	Z148990374	50020	13/10/2026	TPR0G58	Z149064734	50020	13/10/2026	TQW3B27	U124971437	74550	03/10/2026
TEK2G29	U125421777	74550	03/10/2026	TEK2H65	Z149004784	50020	13/10/2026	TQY2A97	Z149078374	50020	13/10/2026	TTT0E17	Z149064844	50020	13/10/2026
TEK5I17	U124982217	74550	03/10/2026	TEK5I17	U125067807	74550	03/10/2026	TTX3A27	U125416057	74550	03/10/2026	TTZ3I62	U125081327	74550	03/10/2026
TEK7D06	Z149043944	50020	13/10/2026	TEL1A39	U125574897	74550	04/10/2026	TUX3E33	A073134501	60412	10/10/2026	TWY0H42	Z148978494	50020	13/10/2026
TEL1F28	U125466217	74550	03/10/2026	TEL2B08	Z149080354	50020	13/10/2026	TWY9I06	A076533504	55500	09/10/2026	TWZ0A04	U125540467	74550	04/10/2026
TEL2B80	Z148988724	50020	13/10/2026	TEL5E88	Z149024694	50020	13/10/2026	TWZ3F15	Z149032174	50020	13/10/2026	TWZ5D69	Z149073534	50020	13/10/2026
TEM8E95	Z149043724	50020	13/10/2026	TEN3D74	A071149145	55500	11/10/2026	TWZ6F23	Z148967164	50020	13/10/2026	TWZ7I91	U125041947	60503	03/10/2026
TEN4A75	Z149039654	50020	13/10/2026	TEN7J72	Z149029974	50020	13/10/2026	TWZ9A44	Z149044714	50020	13/10/2026	TWZ9G42	U125069887	74550	03/10/2026
TEO1D99	Z149036024	50020	13/10/2026	TEO6D51	Z149016004	50020	13/10/2026	TXC7D10	Z148965734	50020	13/10/2026	TXC9F88	Z149068804	50020	13/10/2026
TEO6D51	Z149022934	50020	13/10/2026	TEP0F19	Z149049334	50020	13/10/2026	TXD4F92	U125531337	74630	04/10/2026	TXD7J46	Z148983884	50020	13/10/2026
TEQ2I81	U125092767	74550	03/10/2026	TEQ2J31	Z148988834	50020	13/10/2026	TXE1H21	Z149004454	50020	13/10/2026	TXE1H95	Z149029644	50020	13/10/2026
TES7A98	U125006967	74550	03/10/2026	TET3D09	Z149067374	50020	13/10/2026	TXF1G30	Z148996534	50020	13/10/2026	TXF1G40	A077001093	55412	10/10/2026
TEV5E43	Z148959684	50020	13/10/2026	TEW9J87	Z149021394	50020	13/10/2026	TXF5C71	Z149010614	50020	13/10/2026	TXG2J66	Z149065944	50020	13/10/2026
TEZ0C23	Z148973544	50020	13/10/2026	TEZ9J68	U125467107	74550	03/10/2026	TXG8D67	Z148981464	50020	13/10/2026	TXH7H00	Z149027884	50020	13/10/2026
TEZ9J68	U125467317	74550	03/10/2026	TFC8J36	U125348307	74550	04/10/2026	TXI0I02	U125520227	74550	04/10/2026	TXJ6H51	Z148968374	50020	13/10/2026
TFG6F28	Z148998844	50020	13/10/2026	TFL7E84	A075476019	55500	09/10/2026	TXJ9C03	Z149032944	50020	13/10/2026	TXJ9C03	Z149064954	50020	13/10/2026
TFM2H36	A076985472	57030	11/10/2026	TGU8A31	U125390977	74550	04/10/2026	TXK6G19	Z149082444	50020	13/10/2026	TXL6F15	Z149047904	50020	13/10/2026
TIL4E65	A074014194	54521	13/10/2026	TIO0B73	Z148963424	50020	13/10/2026	TXN5A03	U125416607	60503	03/10/2026	TXO3I92	Z149021064	50020	13/10/2026
TIO2F22	Z148993234	50020	13/10/2026	TIO3A45	U125553887	74550	04/10/2026	TXO8F44	U125449717	74550	03/10/2026	TXQ2F89	U124935137	74550	03/10/2026
TIP2H06	A076978220	57030	10/10/2026	TIP7C24	U125451807	74550	03/10/2026	TXQ7D30	Z148988174	50020	13/10/2026	TXQ9E36	U125042497	74550	03/10/2026
TIP7E76	A076986410	57030	12/10/2026	TIP8A82	Z148997744	50020	13/10/2026	TXS0J07	A075475985	55500	09/10/2026	TXS2G78	U125567307	74550	04/10/2026
TIP8C36	U125548507	74550	04/10/2026	TIQ0D90	U125361387	74550	04/10/2026	TXS3A92	U125039087	74550	03/10/2026	TXS3C28	U125334217	60503	04/10/2026
TIQ8J32	U125469187	74550	03/10/2026	TIQ9C80	Z149003354	50020	13/10/2026	TXT6F69	Z148970574	50020	13/10/2026	TXT8D17	Z149029864	50020	13/10/2026
TIR1A48	A076737223	76841	10/10/2026	TIR2A24	Z149002254	50020	13/10/2026	TXU0E04	U125520997	56732	04/10/2026	TXU2B03	A074969348	55500	10/10/2026
TIR8I69	U125505047	74550	04/10/2026	TIR9B06	U125079017	74550	03/10/2026	TXU4H12	Z148990704	50020	13/10/2026	TXV0A96	Z148967504	50020	13/10/2026
TIS6A65	A076877181	57030	09/10/2026	TIS6B95	A076931542	57030	10/10/2026	TXV0B00	U125393407	74550	04/10/2026	TXV4E13	Z148965184	50020	13/10/2026
TIT1B11	Z148959134	50020	13/10/2026	TIT2E72	A075133570	76252	09/10/2026	TXV7J10	Z148963104	50020	13/10/2026	TXW3E40	Z149068364	50020	13/10/2026
TIT6E59	Z148960564	50020	13/10/2026	TIT7E47	U125408807	74550	03/10/2026	TXW5B73	U125002457	74550	03/10/2026	TXW7F82	U125441577	74550	03/10/2026
TIT7F58	Z149012374	50020	13/10/2026	TIT7I25	U125387567	60503	04/10/2026	TXX7A92	U125436957	60503	03/10/2026	TXX7C84	U125045027	74550	03/10/2026
TIU0I34	A075399383	55412	09/10/2026	TIU1I84	U125061417	74550	03/10/2026	TXY7F57	U125502517	74550	04/10/2026	TXY7F57	U125524297	74550	04/10/2026
TIU3C49	U125525947	74550	04/10/2026	TIU7C85	Z148974644	50020	13/10/2026	TXY9A41	Z148969804	50020	13/10/2026	TXZ1F03	Z149051314	50020	13/10/2026
TIV0J67	U125075717	74550	03/10/2026	TIV5D01	Z148977944	50020	13/10/2026	TXZ4I34	Z149070894	50020	13/10/2026	TXZ6I31	U125030177	74550	03/10/2026
TIW3F56	U125549267	74550	04/10/2026	TIW4G07	U125536287	74550	04/10/2026	TXZ8C56	A076985219	54521	11/10/2026	TXZ9F39	Z148977284	50020	13/10/2026
TIX1F17	U125077697	74550	03/10/2026	TIX5H58	U125313097	74550	04/10/2026	TYA0E25	Z149047794	50020	13/10/2026	TYA9B19	A076931232	55417	09/10/2026
TIX9B00	Z148966834	50020	13/10/2026	TIY4I52	Z149002034	50020	13/10/2026	TYB7G96	A076877289	57030	09/10/2026	TYC2F50	U125087817	74550	03/10/2026
TIY7I79	A071049884	55500	12/10/2026	TIY8E22	Z149044824	50020	13/10/2026	TYC6G69	U125484147	74550	04/10/2026	TYD7I47	U124996737	74550	03/10/2026
TIZ0A07	U125421997	74550	03/10/2026	TIZ1E47	A076985413	57030	11/10/2026	TYE0H23	Z149024254	50020	13/10/2026	TYE2H81	Z148964084	50020	13/10/2026
TIZ8C31	A076944709	54521	10/10/2026	TJA3F27	Z149059014	50020	13/10/2026	TYE2H81	Z149015234	50020	13/10/2026	TYE2H81	Z149015564	50020	13/10/2026
TJA6H91	U124990247	74630	03/10/2026	TJA6J05	Z149003794	50020	13/10/2026	TYE2I53	Z149013704	50020	13/10/2026	TYE2I53	Z149053844	50020	13/10/2026
TJA9E78	U125506477	74550	04/10/2026	TJB1I51	Z149061434	50020	13/10/2026	TYE8H87	Z149078484	50020	13/10/2026	TYF2J02	Z149026674	50020	13/10/2026
TJB3B86	U125015107	60503	03/10/2026	TJB5A07	U125017747	74630	03/10/2026	TYF2J02	Z149027114	50020	13/10/2026	TYF4H59	U125068237	74550	03/10/2026
TJB7D19	U125572257	56732	04/10/2026	TJD0E64	A075433956	55840	12/10/2026	TYF5G43	U124960987	74550	03/10/2026	TYF5G43	U125491307	74550	03/10/2026
TJD2B45	A071050106	55500	12/10/2026	TJD6B58	U125520117	60503	04/10/2026	TYG1E27	U125529687	74550	04/10/2026	TYG1E44	U124932277	74550	03/10/2026
TJE2F33	A076986371	57030	12/10/2026	TJE7E37	U125026327	74550	03/10/2026	TYG1E44	A076533849	54521	12/10/2026	TYG4G60	A075399308	55412	09/10/2026
TJF1E38	U125974637	56732	07/10/2026	TJF1H47	A071049892	55500	12/10/2026	TYH5G47	Z148984214	50020	13/10/2026	TYH8D61	Z149029104	50020	13/10/2026
TJF3F77	U125403957	74550	03/10/2026	TJF5B87	U124965167	60503	03/10/2026	TYH9E68	U125488877	74550	04/10/2026	TYI3E07	U125469737	74550	03/10/2026
TJF7H68	A076979529	75870	13/10/2026	TJG6G93	Z149069244	50020	13/10/2026	TYI5E35	Z149017004	50020	13/10/2026	TYI7B53	Z149066274	50020	13/10/2026
TJH0H24	A075476124	55680	09/10/2026	TJH4H68	U125298807	60503	04/10/2026	TYJ2H50	U125518577	74550	04/10/2026	TYJ2H89	U125078797	74550	03/10/2026
TJH7G14	Z149024474	50020	13/10/2026	TJI0J47	Z148967824	50020	13/10/2026	TYJ9H99	A071345467	76331	13/10/2026	TYK1A74	U125544107	60503	04/10/2026
TJI2B96	U125432117	60503	03/10/2026	TJI5B51	Z148992794	50020	13/10/2026	TYK5F10	Z149056704	50020	13/10/2026	TYK7G58	U125411327	74550	03/10/2026
TJJ2H64	Z149073104	50020	13/10/2026	TJJ7E46	U125020607	74550	03/10/2026	TYN2C42	A075476086	55500	09/10/2026	TYO0C82	U125070547	74550	03/10/2026
TJJ8F48	U125427497	60503	03/10/2026	TJJ8F88	U125309027	74550	04/10/2026	TYO2J66	A076931127	57030	09/10/2026	TYO4G57	U125543217	60503	04/10/2026
TJJ9H34	U125472597	74710	04/10/2026	TJK1J08	A076737061	66372	10/10/2026	TYO6B25	U125337307	74550	04/10/2026	TYP1C49	U125031167	60503	03/10/2026
TJK3C98	A071149234	73740	11/10/2026	TJK4C61	Z148997634	50020	13/10/2026	TYP1E19	U125040737	60503	03/10/2026	TYP4G90	Z148976184	50020	13/10/2026
TJK5E45	A071007740	55500	12/10/2026	TJK6C96	A076979073	59910	12/10/2026	TYP4H19	A075399103	55412	09/10/2026	TYP5A37	Z148958914	50020	13/10/2026
TJK6I49	Z149006324	50020	13/10/2026	TJK7H17	Z149028004	50020	13/10/2026	TYP5B63	Z149063964	50020	13/10/2026	TYP5B67	Z149071444	50020	13/10/2026
TJK8D30	U125002677	60503	03/10/2026	TJL2A25	Z149002914	50020	13/10/2026	TYQ3A64	U125045907	74550	03/10/2026	TYR5E75	A076901902	60412	13/10/2026
TJM0B72	Z148974974	50020	13/10/2026	TJM3E51	Z149016334	50020	13/10/2026	TYS0E97	U125407807	74550	03/10/2026	TYS2G73	Z148999944	50020	13/10/2026
TJN3B55	U125013787	74550	03/10/2026	TJN4A04	Z148969704	50020	13/10/2026	TYS2G74	A073817382	55500	09/10/2026	TYS7I29	Z149071114	50020	13/10/2026
TJO6A35	Z149047464	50020	13/10/2026	TJP0A87	A076978000	57030	10/10/2026	TYS8B07	Z149001924	50020	13/10/2026	TYS8B16	Z149043614	50020	13/10/2026
TJP3I96	U125353247	60503	04/10/2026	TJQ0A36	U125461927	74550	03/10/2026	TYT3C33	U125027757	74550	03/10/2026	TYT5J10	Z149020844	50020	13/10/2026
TJQ1H09	U125362817	74550	04/10/2026	TJQ2B54	U124933267	74550	03/10/2026	TYT8J68	Z148990594	50020	13/10/2026	TYU3J52	U125000587	74550	03/10/2026
TJQ3E96	U125534967	60503	04/10/2026	TJR0D79	U125462477	74550	03/10/2026	TYU8G92	Z149003804	50020	13/10/2026	TYV1A80	U125452357	74550	03/10/2026
TJR4A87	U125361167	74550	04/10/2026	TJR5H84	A076978611	55500	11/10/2026	TYV6J94	A076986312	57030	12/10/2026	TYX8B74	U125557737	74550	04/10/2026
TJR8H96	A076877823	55500	12/10/2026	TJT5F07	U125041397	74550	03/10/2026	TYY0E40	Z149007534	50020	13/10/2026	TYY4F88	U125460057	74550	03/10/2026
TJT5F07	U125296047	74550	04/10/2026	TJT5F37	Z149066384	50020	13/10/2026	TYZ2A10	Z148993784	50020	13/10/2026	TYZ5G38	U125512967	74550	04/10/2026
TJT5F37	Z149066824	50020	13/10/2026	TJU3J79	U125539807	74550	04/10/2026	TYZ8J23	U125481837	74550	03/10/2026	TYZ9F29	U125078687	74550	03/10/2026
TJU8A70	U125454997	56732	03/10/2026	TJV2F21	U125083417	74550	03/10/2026	TZA9B48	Z149076174	50020	13/10/2026	TZB2H08	U124991677	74550	03/10/2026
TJV5F29	U125463027	60503	03/10/2026	TJV7E08	U125083527	74550	03/10/2026	TZB8F87	U125081987	74550	03/10/2026	TZC6B26	U125505377	60503	04/10/2026
TJV7E08	U125067247	74550	03/10/2026	TJW2A89	U125062957	60503	03/10/2026	TZE4A90	Z148990044	50020	13/10/2026	TZE4B02	A076931666	57030	12/10/2026
TJW3A34	A076985545	57030	11/10/2026	TJW8A76	U125031827	74630	03/10/2026	TZF1I57	Z149083874	50020	13/10/2026	TZF7E97	U125566977	74550	04/10/2026
TJX2I97	Z148956604	50020	13/10/2026	TJX4F48	Z148971904	50020	13/10/2026	TZF7J33	Z148982564	50020	13/10/2026	TZF9B80	Z149018974	50020	13/10/2026
TJX7D35	Z149042514	50020	13/10/2026	TJX8G44	Z149072764	50020	13/10/2026	TZG2G56	U125473587	74550	04/10/2026	TZG2I53	Z148961444	50020	13/10/2026
TJX9F54	A070148994	55412	13/10/2026	TJY1H87	Z149031844	50020	13/10/2026	TZG9H79	Z149058024	50020	13/10/2026	TZH1H30	Z149070454	50020	13/10/2026
TJY7F27	Z149060004	50020	13/10/2026	TJZ1E21	U125551687	74550	04/10/2026	TZH2D26	Z149041634	50020	13/10/2026	TZH6A68	Z148975414	50020	13/10/2026
TJZ1F68	Z149022274	50020	13/10/2026	TJZ1F68	Z149056374	50020	13/10/2026	TZH9J05	Z149028214	50020	13/10/2026	TZJ4G64	Z149019204	50020	13/10/2026
TJZ5G70	A071050114	55090	12/10/2026	TJZ7I59	A076977917	58196	10/10/2026	TZJ9H39	Z149003904	50020	13/10/2026	TZJ9I03	U125494047	74550	03/10/2026
TKA0G60	Z148966064	50020	13/10/2026	TKA0G60	Z149036684	50020	13/10/2026	TZJ9I03	U125494377	74550	03/10/2026	TZK0E69	Z149020734	50020	13/10/2026
TKA0G93	Z149021614	50020	13/10/2026	TKA2I82	U125363807	60503	04/10/2026	TZK4H52	A075009577	55411	11/10/2026	TZK6D24	U125489107	74550	04/10/2026
TKA4A85	U125462917	60503	03/10/2026	TKA6C05	U125076377	74550	03/10/2026	TZL4C49	Z148968704	50020	13/10/2026	TZL6D60	U125407147	74550	03/10/2026
TKA6H75	Z149008744	50020	13/10/2026	TKA7A09	U125405607	74550	03/10/2026	TZM0E00	U125020057	74550	03/10/2026	TZM1F61	U125365677	60503	04/10/2026
TKB5I88	A076737410	66371	12/10/2026	TKB5J22	Z149026014	50020	13/10/2026	TZM1H27	Z149017984	50020	13/10/2026	TZO4C29	Z149044274	50020	13/10/2026
TKB8D36	U125450157	74550	03/10/2026	TKB8D45	U125529907	74630	04/10/2026	TZO5F15	U125313317	74630	04/10/2026	TZP0C41	U124975837	74550	03/10/2026
TKC2E10	U125013907	74550	03/10/2026	TKC2J50	Z149069354	50020	13/10/2026	TZP0E05	U125007957	74550	03/10/2026	TZP3A43	U125091887	74550	03/10/2026
TKC5J65	U125037547	74550	03/10/2026	TKC8B19	U125287027	74550	04/10/2026	TZP6A41	U125404407	74550	03/10/2026	TZP6J32	Z149050214	50020	13/10/2026
TKD0A61	A076901872	60175	13/10/2026	TKD0C94	U125440707	74550	03/10/2026	TZQ6J08	Z148982454	50020	13/10/2026	TZQ6J08	Z148982674	50020	13/10/2026
TKD4C65	Z148980474	50020	13/10/2026	TKE3G09	U125077707	74550	03/10/2026	TZR2C20	A076985731	57030	11/10/2026	TZR2C25	U125075507	74550	03/10/2026
TKE7D35	Z149080024	50020	13/10/2026	TKE9G76	U125033257	74550	03/10/2026	TZR8I85	Z149024704	50020	13/10/2026	TZS7G76	Z148966724	50020	13/10/2026
TKE9H95	U125059877	74550	03/10/2026	TKE9H95	Z149039544	50020	13/10/2026	TZV0C67	U125373707	60503	04/10/2026	TZV3A20	U125075497	74550	03/10/2026
TKF0C96	A071050122	55090	12/10/2026	TKF5E65	U125019177	60503	03/10/2026	TZV3A60	Z149035914	50020	13/10/2026	TZV5D06	U125512307	60503	04/10/2026
TKG0G79	U125308917	74550	04/10/2026	TKG4D40	U125034687	74550	03/10/2026	TZV9I09	Z149070124	50020	13/10/2026	TZV9I09	Z149070234	50020	13/10/2026
TKI0B89	U125297917	74550	04/10/2026	TKI0D21	Z149010404	50020	13/10/2026	TZV9I09	Z149070344	50020	13/10/2026	TZW7C11	A075476000	55500	09/10/2026
TKI2I33	Z149049444	50020	13/10/2026	TKI4H56	U125407697	74550	03/10/2026	TZX0I66	U125014337	74550	03/10/2026	TZX7C84	Z149080684	50020	13/10/2026
TKI9J04	U124936347	74550	03/10/2026	TKJ0H28	U125416167	74550	03/10/2026	TZX8E49	U125069007	74550	03/10/2026	TZX9D28	Z149068694	50020	13/10/2026
TKJ3C47	Z149074854	50020	13/10/2026	TKK1A48	A073497507	76331	09/10/2026	TZY6E83	A076931321	57030	10/10/2026	TZY9J29	A076931801	57030	13/10/2026
TKK2A97	A076984921	57030	10/10/2026	TKK7E50	U125000697	74550	03/10/2026	UAA3I14	U125452027	74550	03/10/2026	UAA7A95	Z149015784	50020	13/10/2026
TKL1D25	Z149011494	50020	13/10/2026	TKM3B32	Z149049664	50020	13/10/2026	UAB2E35	Z149061984	50020	13/10/2026	UAB8D53	Z149000934	50020	13/10/2026
TKM5A57	A076688168	60412	13/10/2026	TKM8D54	U125545087	60503	04/10/2026	UAB8D53	Z149082554	50020	13/10/2026	UAB9G55	Z149003244	50020	13/10/2026
TKN0G40	Z149059454	50020	13/10/2026	TKN1I46	U125006307	74550	03/10/2026	UAC2D07	A076984867	57030	10/10/2026	UAC2G57	Z148965624	50020	13/10/2026
TKN7J77	Z149022164	50020	13/10/2026	TKO7J39	U125422327	74630	03/10/2026	UAC5A49	A076737169	54521	10/10/2026	UAC8F96	Z148982014	50020	13/10/2026
TKP7J30	U125573687	74550	04/10/2026	TKQ6G21	U125300337	74630	04/10/2026	UAD0H52	Z148959464	50020	13/10/2026	UAD8J37	U125486347	74630	03/10/2026
TKQ8F42	A076931046	57030	09/10/2026	TKQ9F96	U125034797	74550	03/10/2026	UAD9A12	U124958787	74550	03/10/2026	UAD9C62	U125406157	74550	03/10/2026
TKR0A14	Z148999614	50020	13/10/2026	TKS2G87	Z148991584	50020	13/10/2026	UAD9C62	U124944267	74550	03/10/2026	UAD9C62	U125411107	74630	03/10/2026
TKS2G87	Z149060334	50020	13/10/2026	TKS4G74	U125076047	74550	03/10/2026	UAD9C62	U125499327	74630	03/10/2026	UAD9C62	U125482717	74550	04/10/2026
TKS7B39	Z148971784	50020	13/10/2026	TKS7E28	Z149072984	50020	13/10/2026	UAD9C62	U125484917	74710	04/10/2026	UAD9C62	U125361057	74550	04/10/2026
TKU0F39	Z149012264	50020	13/10/2026	TKU4A08	Z149045704	50020	13/10/2026	UAE8F12	A076163464	55500	12/10/2026	UAF1G01	U125027097	74550	03/10/2026
TKU5E49	U125441247	60503	03/10/2026	TKV2C59	U125348407	74550	04/10/2026	UAG2I29	A071007723	55500	12/10/2026	UAG6A22	Z149050324	50020	13/10/2026
TKV4F69	A076979316	60501	12/10/2026	TKV5B76	U125523417	74550	04/10/2026	UAG6C04	U125415397	60503	03/10/2026	UAH1C25	U125393507	74550	04/10/2026
TKV6J33	A075171650	55500	11/10/2026	TKV8E85	U125454007	74550	03/10/2026	UAH1E00	A076931070	57030	09/10/2026	UAH4B90	A076986029	59910	12/10/2026
TKV9G96	Z149034604	50020	13/10/2026	TKW5D36	U125504387	74550	04/10/2026	UAH7C60	A076978808	55500	12/10/2026	UAS1B07	Z148959574	50020	13/10/2026
TKW9I47	U125045577	74550	03/10/2026	TKX0A41	A076533652	55500	09/10/2026	UAS3B03	Z148994224	50020	13/10/2026	UAT6E25	Z149067704	50020	13/10/2026
TKX4H47	U125011807	74550	03/10/2026	TKX7C42	U125457747	60503	03/10/2026	UAT6E38	A074242146	60501	01/10/2026	UAU8D96	Z149071774	50020	13/10/2026
TKY1H13	U125530567	60503	04/10/2026	TKY6F17	A072784057	76331	13/10/2026	UAV2I34	Z149074524	50020	13/10/2026	UAX2F98	A076978239	57030	10/10/2026
TKY6H25	U125086827	74550	03/10/2026	TKZ4B96	U125016757	74550	03/10/2026	UAX7E38	Z148958704	50020	13/10/2026	UAX8F34	Z149001264	50020	13/10/2026
TLA1A18	U125441807	56732	03/10/2026	TLA2J48	U125304297	60503	04/10/2026	UAY0D58	U125531227	74550	04/10/2026	UAY1J52	U125012807	74550	03/10/2026
TLA4B75	Z149059564	50020	13/10/2026	TLA6C51	U125551357	74550	04/10/2026	UAY8H67	U124972427	74550	03/10/2026	UAZ0H12	Z149019084	50020	13/10/2026
TLA7E63	Z149071884	50020	13/10/2026	TLB4D94	Z149069804	50020	13/10/2026	UAZ0H81	Z148957484	50020	13/10/2026	UAZ2E94	Z148976404	50020	13/10/2026
TLB4J40	Z149029204	50020	13/10/2026	TLC0C90	Z149004344	50020	13/10/2026	UAZ4A28	Z149019524	50020	13/10/2026	UAZ9I68	Z149057704	50020	13/10/2026
TLC6A22	Z148995104	50020	13/10/2026	TLC7E67	U125462587	74550	03/10/2026	UBA2G71	Z149058134	50020	13/10/2026	UBA2G76	A076876924	57030	09/10/2026
TLD8B28	Z149042184	50020	13/10/2026	TLF0C89	Z149073754	50020	13/10/2026	UBA5H63	U125413307	74550	03/10/2026	UBB1A79	A075009879	55500	12/10/2026
TLF0E83	A076985367	57030	11/10/2026	TLF5F68	U125520337	60503	04/10/2026	UBB1B34	Z148955834	50020	13/10/2026	UBC4I02	A076931062	57030	09/10/2026
TLG1D98	Z149010284	50020	13/10/2026	TLG3E05	Z149079694	50020	13/10/2026	UBC6I20	U124944377	74550	03/10/2026	UBD9I19	Z149049224	50020	13/10/2026
TLH4J56	Z149030084	50020	13/10/2026	TLH7B92	A071204081	60501	11/10/2026	UBE0F82	U124934587	74550	03/10/2026	UBE5A80	Z149056484	50020	13/10/2026
TLI3A81	Z149014134	50020	13/10/2026	TLI3F08	U125006747	74550	03/10/2026	UBE7D26	A076978468	57030	11/10/2026	UBF2A33	U125048657	74630	03/10/2026
TLJ1A40	U125458187	60503	03/10/2026	TLJ3E00	U126017207	60503	07/10/2026	UBG0E82	Z149068474	50020	13/10/2026	UBG2J04	U125043157	74550	03/10/2026
TLJ9G39	A075171749	55500	11/10/2026	TLL9D49	A070148978	55412	13/10/2026	UBG7C22	U125077367	74550	03/10/2026	UBH2B11	Z148960124	50020	13/10/2026
TLM0F84	Z149067604	50020	13/10/2026	TLN1C67	U125035897	74550	03/10/2026	UBL6I06	U125565767	60503	04/10/2026	UBN2J58	Z148970464	50020	13/10/2026
TLN1C87	A076979359	60501	12/10/2026	TLN3J55	A076877572	55500	10/10/2026	UBN6I90	A076705356	60501	12/10/2026	UBO6F32	Z149044934	50020	13/10/2026
TLO6F12	A070251230	75790	10/10/2026	TLP1C80	Z148961224	50020	13/10/2026	UBO9B36	Z149038774	50020	13/10/2026	UBO9E04	Z149070674	50020	13/10/2026
TLP3H35	A076737215	75870	10/10/2026	TLP7D86	U125435967	60503	03/10/2026	UBP6G85	A076984999	55500	11/10/2026	UBQ3B74	U125055477	74550	03/10/2026
TLQ9J18	Z148974094	50020	13/10/2026	TLR0A06	U125412107	74550	03/10/2026	UBQ3B74	U125313427	74550	04/10/2026	UBQ3B74	U125314417	74630	04/10/2026
TLR3D30	Z149044604	50020	13/10/2026	TLR5J47	Z149046254	50020	13/10/2026	UBR2D81	A076979324	60501	12/10/2026	UBR4F28	U125027317	74550	03/10/2026
TLR7I19	U124990577	74550	03/10/2026	TLS2E27	Z149070784	50020	13/10/2026	UBS2B67	Z149049004	50020	13/10/2026	UBS4H24	Z149071224	50020	13/10/2026
TLS8E77	U124990467	74630	03/10/2026	TLT0D39	U125017197	74550	03/10/2026	UBS7J16	Z149077714	50020	13/10/2026	UBS9B45	U125279007	74550	04/10/2026
TLT9H47	A076985669	57030	11/10/2026	TLV4J46	U125470837	74550	03/10/2026	UBS9H42	U125032377	74550	03/10/2026	UBT1D44	Z149059894	50020	13/10/2026
TLW2I09	A076986193	57030	12/10/2026	TLW3I33	Z149036574	50020	13/10/2026	UBU2D65	Z149010834	50020	13/10/2026	UBU8G22	A076878021	57030	13/10/2026
TLW4I63	A075009704	55500	12/10/2026	TLW7H36	A076985723	57030	11/10/2026	UBW1G50	Z149067814	50020	13/10/2026	UBW4E17	Z148962984	50020	13/10/2026

UBW4I45	Z148962544	50020	13/10/2026	UBX3H50	Z149051204	50020	13/10/2026
UBY8I39	U125085727	74550	03/10/2026	UBZ3A56	Z149053624	50020	13/10/2026
UBZ6E04	Z148984104	50020	13/10/2026	UCA5D46	A076877238	57030	09/10/2026
UCB2B69	Z148989504	50020	13/10/2026	UCB5E35	A075256353	75790	10/10/2026
UCC9A75	U125064387	74550	03/10/2026	UCD5A34	Z149051974	50020	13/10/2026
UCD5H10	U124966597	74550	03/10/2026	UCD6B56	Z149032064	50020	13/10/2026
UCD8J67	Z149025244	50020	13/10/2026	UCD9A55	Z149037234	50020	13/10/2026
UCE8E43	Z148960234	50020	13/10/2026	UCE9B25	A076979677	55500	13/10/2026
UCF5B49	Z148991034	50020	13/10/2026	UCF5B72	Z149080134	50020	13/10/2026
UCF6C01	U125552677	56732	04/10/2026	UCF7C46	Z148956504	50020	13/10/2026
UCG4G32	Z149037904	50020	13/10/2026	UCG5B54	Z149078924	50020	13/10/2026
UCI7A49	A076986274	57030	12/10/2026	UCJ5G96	A075399294	55412	09/10/2026
UCK6G89	U125453897	60503	03/10/2026	UCK6G93	U125568187	60503	04/10/2026
UCL4C12	U125020167	74550	03/10/2026	UCS3E04	U125455007	74550	03/10/2026
UDA2A03	Z149072434	50020	13/10/2026	UDA5F22	U125019397	74550	03/10/2026
UDA9A38	A076674884	58191	11/10/2026	UDB0B52	Z148957044	50020	13/10/2026
UDB3I99	U125075607	74550	03/10/2026	UDC0A12	U125427937	74550	03/10/2026
UDC0C43	U124971327	74630	03/10/2026	UDC0C43	U124972097	74630	03/10/2026
UDC4C27	Z148982784	50020	13/10/2026	UDC9C91	U125487777	74550	03/10/2026
UDD2B95	A076876860	57030	09/10/2026	UDD9A46	U125449937	60503	03/10/2026
UDD9G71	A076163499	55920	12/10/2026	UDF3F67	A076985383	57030	11/10/2026
UDG2H95	Z148957374	50020	13/10/2026	UDG9E89	U125565657	74550	04/10/2026
UDH2G03	U124979807	74630	03/10/2026	UDH2H80	Z149051094	50020	13/10/2026
UDH6G72	Z149053074	50020	13/10/2026	UDH7E35	A070148935	55412	13/10/2026
UDI1G04	U125352697	74630	04/10/2026	UDI6D90	U125388887	60503	04/10/2026
UDI7B30	U125061637	74550	03/10/2026	UDI7F74	Z149008194	50020	13/10/2026
UDI8A92	Z149007644	50020	13/10/2026	UDI9G94	U125533097	74550	04/10/2026
UDJ6F68	A076985588	57030	11/10/2026	UDL0C08	A076930953	57030	09/10/2026
UDL3C00	Z149051754	50020	13/10/2026	UDL9G00	U125276357	74630	04/10/2026
UDM2G90	U125075167	60503	03/10/2026	UDM8H57	Z148971014	50020	13/10/2026
UDN1E45	U125040407	74550	03/10/2026	UDN1F51	U124945587	74550	03/10/2026
UDN3D48	U125572037	60503	04/10/2026	UDN5F37	Z148975854	50020	13/10/2026
UDN9B88	U125048107	74550	03/10/2026	UDN9C00	A070232359	55500	10/10/2026
UDO2A06	U125394167	74550	04/10/2026	UDO2A06	U125559277	74630	04/10/2026
UDO2A06	U125559507	74630	04/10/2026	UDP1A42	U125424197	74550	03/10/2026
UDP3B90	U125503507	60503	04/10/2026	UDP6F46	Z149040204	50020	13/10/2026
UDP9G20	U125549487	74550	04/10/2026	UDP9H71	U124935687	74550	03/10/2026
UDQ6C53	Z148958144	50020	13/10/2026	UDQ9G00	Z149028654	50020	13/10/2026
UDR1I74	U125357207	60503	04/10/2026	UDR3H78	U125026217	60503	03/10/2026
UDR3H78	U125522097	60503	04/10/2026	UDR4I22	U125447407	60503	03/10/2026
UDR5C12	Z149065834	50020	13/10/2026	UDR8B64	U125553227	60503	04/10/2026
UDS5C34	A072784030	60501	13/10/2026	UDT2H71	Z148954844	50020	13/10/2026
UDT5D14	Z148999404	50020	13/10/2026	UDT5F85	A076930961	57030	09/10/2026
UDU2E04	U125004217	74550	03/10/2026	UDU4C77	Z148993904	50020	13/10/2026
UDU7D77	A075171684	55500	11/10/2026	UDV2B20	U126021277	74550	07/10/2026
UDV7F58	U125559167	74550	04/10/2026	UDV9J28	Z149071664	50020	13/10/2026
UDW5B01	Z149055504	50020	13/10/2026	UDW6F36	Z149081784	50020	13/10/2026
UDW6F57	U125016647	74550	03/10/2026	UDX8H15	U125518137	74630	04/10/2026
UDY1E08	U125027427	60503	03/10/2026	UDY2E62	U125332347	74550	04/10/2026
UDY4A41	A076979162	60501	12/10/2026	UDY4G19	Z148977404	50020	13/10/2026
UDY4G19	Z148996204	50020	13/10/2026	UDY4G19	Z149046804	50020	13/10/2026
UDY8E22	A076822859	75870	13/10/2026	UDZ0J03	A076979626	75870	13/10/2026
UEA4F41	Z149057694	50020	13/10/2026	UEB2C22	Z149041414	50020	13/10/2026
UEB3E44	U125432997	74550	03/10/2026	UEC2A08	Z148962104	50020	13/10/2026
UEC3D66	U125561707	60503	04/10/2026	UEC6G36	Z149045814	50020	13/10/2026
UED7B70	Z148993454	50020	13/10/2026	UED9E12	Z149029534	50020	13/10/2026
UEE0B63	Z149039984	50020	13/10/2026	UEE9F96	Z148987954	50020	13/10/2026
UEE9F96	Z149080244	50020	13/10/2026	UEF3H13	Z149039104	50020	13/10/2026
UEF3H37	Z148999284	50020	13/10/2026	UEF7J62	U125090907	74630	03/10/2026
UEF8H34	Z149046584	50020	13/10/2026	UEF8H34	Z149061544	50020	13/10/2026
UEF9C37	U125080447	74550	03/10/2026	UEF9C37	A076876940	57030	09/10/2026
UEG0A07	Z149027444	50020	13/10/2026	UEG3G89	Z148974314	50020	13/10/2026
UEG6A28	A076977984	59910	10/10/2026	UEG6E15	U125546957	60503	04/10/2026
UEG6G76	A076877580	55500	10/10/2026	UEH4G39	U125418697	74550	03/10/2026
UEI3B49	U125413857	74550	03/10/2026	UEI9J49	U125528147	60503	04/10/2026
UEJ8C88	U125567747	74630	04/10/2026	UEJ8C88	U125567967	74630	04/10/2026
UEN3G59	A076985944	57030	11/10/2026	UEN7D23	U125086937	74630	03/10/2026
UEO8J96	U125410777	74550	03/10/2026	UEP4C14	Z148996644	50020	13/10/2026
UEP5B33	Z149000054	50020	13/10/2026	UEP7C65	A076533490	55500	09/10/2026
UEQ3B59	A076674906	66020	11/10/2026	UEQ3B59	A076674914	66102	11/10/2026
UEQ6H89	U124958017	74550	03/10/2026	UER1H89	Z149017654	50020	13/10/2026
UER1H89	Z149017764	50020	13/10/2026	UER5E47	Z149060444	50020	13/10/2026
UER5G86	Z149038224	50020	13/10/2026	UER6I65	U124992997	74550	03/10/2026
UES2G21	U125491957	74550	03/10/2026	UES3C55	Z149018104	50020	13/10/2026
UES7B49	U125510547	60503	04/10/2026	UES9H97	A076877360	57030	10/10/2026
UET5D35	Z148973764	50020	13/10/2026	UET5E03	A076533733	54521	09/10/2026
UET7J07	U125032157	60503	03/10/2026	UEU2A12	Z148980704	50020	13/10/2026
UEU2G11	Z149004564	50020	13/10/2026	UEU9E74	U124995857	60503	03/10/2026
UEV0F57	A076737452	70561	12/10/2026	UEV0F57	A076737460	76842	12/10/2026
UEV8A66	A076977887	59910	10/10/2026	UEW0I24	A076877084	57030	09/10/2026
UEW0I32	A070232383	55500	10/10/2026	UEW3D00	Z149005884	50020	13/10/2026
UEX0E08	Z148978164	50020	13/10/2026	UEX1D70	U125514067	60503	04/10/2026
UEX4I79	A073817390	76332	13/10/2026	UEX7E54	A076876991	57030	09/10/2026
UEX9D68	A074624421	73662	09/10/2026	UEY2E69	Z148989604	50020	13/10/2026
UEY4H69	A073328730	54440	12/10/2026	UEZ5E58	Z149007094	50020	13/10/2026
UFA4G51	A076985707	57030	11/10/2026	UFA6C68	U125003887	74550	03/10/2026
UFA6E06	A076877165	57030	09/10/2026	UFA7H28	U125378437	74550	04/10/2026
UFA8H88	U125513517	74710	04/10/2026	UFB0E23	A073509491	54522	11/10/2026
UFB5D27	U125458517	74550	03/10/2026	UFC1I97	U125533537	74550	04/10/2026
UFC3E20	A071241793	60681	09/10/2026	UFE4G96	U125513077	74550	04/10/2026
UFE4G96	Z149055274	50020	13/10/2026	UFE4G96	Z149055494	50020	13/10/2026
UFE4H47	A076737088	55500	10/10/2026	UFF3E27	U125485687	74550	03/10/2026
UFF4C53	Z148959024	50020	13/10/2026	UFF4C53	Z149080804	50020	13/10/2026
UFF6C57	A076978107	57030	10/10/2026	UFF6E16	U125422107	74550	03/10/2026
UFG1C71	A071049876	55500	12/10/2026	UFG2J78	A075375611	55412	13/10/2026
UFG5F12	A076979685	55417	13/10/2026	UFG7H77	A076877378	57030	10/10/2026
UFH0G46	U125489977	74550	04/10/2026	UFH6E94	U125092547	74550	03/10/2026
UFH8E13	U125479197	60503	03/10/2026	UFI5D29	U125988607	60503	07/10/2026
UFJ0H85	Z148967054	50020	13/10/2026	UFJ3F17	A076878005	57030	13/10/2026
UFJ3H78	A074683088	66371	11/10/2026	UFK9G17	U125468417	74550	03/10/2026
UFL4F45	A076877750	57380	12/10/2026	UFM0H30	U125076817	60503	03/10/2026
UFM4A10	Z149063744	50020	13/10/2026	UFM8H84	U125539697	60503	04/10/2026
UFO0A11	U125560607	74550	04/10/2026	UFO0J98	U125524957	60503	04/10/2026
UFO2D15	U124986287	74550	03/10/2026	UFO2D16	A070148943	55412	13/10/2026
UFO2G98	U125067357	74550	03/10/2026	UFO9G83	Z149018314	50020	13/10/2026
UFP8H20	U125280207	74550	04/10/2026	UFP9A02	U125333227	60503	04/10/2026
UFR0I37	Z148956274	50020	13/10/2026	UFR0I37	Z149029424	50020	13/10/2026
UFR2E55	A073116082	55500	12/10/2026	UFR2G05	Z148975204	50020	13/10/2026
UFR3A38	A070232502	54600	13/10/2026	UFR4I80	Z149015124	50020	13/10/2026
UFS7A34	Z149050874	50020	13/10/2026	UFS7A34	Z149064184	50020	13/10/2026
UFS7E32	U125425627	60503	03/10/2026	UFS7E32	A076985316	57030	11/10/2026
UFT9G04	U125571377	74630	04/10/2026	UFU1C15	U125409017	74550	03/10/2026
UFU3H18	Z148981574	50020	13/10/2026	UFU4A02	U125560267	74550	04/10/2026
UFU7B91	Z149052304	50020	13/10/2026	UFU8H99	U125303967	60503	04/10/2026
UFV4I26	Z149062754	50020	13/10/2026	UFV5B74	A076877050	57030	09/10/2026
UFV8B14	U124969457	74550	03/10/2026	UFW4H13	Z149036354	50020	13/10/2026
UFX2B87	U125457197	74630	03/10/2026	UFX7H14	U125394937	74550	04/10/2026
UFX8H10	U125427167	60503	03/10/2026	UFY7A72	Z149074194	50020	13/10/2026
UFY8C46	A075476159	55500	09/10/2026	UFY8E89	U125067907	74550	03/10/2026
UFZ0F26	Z149042844	50020	13/10/2026	UFZ2E50	U125352147	74550	04/10/2026
UFZ4D30	A076736936	66102	10/10/2026	UFZ8D77	U125043597	74550	03/10/2026
UFZ9A27	Z148957924	50020	13/10/2026	UGA4I19	A076737398	73400	11/10/2026
UGA4I19	A076737401	52070	11/10/2026	UGB2D20	A076688176	60412	13/10/2026
UGB4C56	U125556527	74550	04/10/2026	UGB8D15	Z148995544	50020	13/10/2026
UGC2G56	A073231060	60501	11/10/2026	UGC2I88	U125436847	74630	03/10/2026
UGC3F93	U124991457	74550	03/10/2026	UGC8H90	U124984087	74550	03/10/2026
UGD0F48	U124982767	74710	03/10/2026	UGD0J78	U125306507	60503	04/10/2026
UGD1C27	Z148991364	50020	13/10/2026	UGD3D80	U125550707	60503	04/10/2026
UGD5A15	U125477437	74630	04/10/2026	UGE5J55	Z149012604	50020	13/10/2026
UGE6D00	Z149056604	50020	13/10/2026	UGE7G43	U125086497	74550	03/10/2026
UGE9H39	A076674680	66020	10/10/2026	UGF1F35	U125021927	74630	03/10/2026
UGF3I04	Z149071994	50020	13/10/2026	UGG7D78	U125083197	74550	03/10/2026
UGH2J99	Z148992354	50020	13/10/2026	UGI9E70	Z149045924	50020	13/10/2026
UGJ0G03	Z148983664	50020	13/10/2026	UGK0D99	Z148997304	50020	13/10/2026
UGK2H06	U125508127	60503	04/10/2026	UGK4E19	U125430577	60503	03/10/2026
UGL1D83	U125497897	74550	03/10/2026	UGL1E36	Z148968154	50020	13/10/2026
UGL5J50	A076931313	57030	10/10/2026	UGM1B98	U125054047	74630	03/10/2026
UGM2C09	Z148962324	50020	13/10/2026	UGM4B29	A076985553	57030	11/10/2026
UGM6B42	A076944920	76252	13/10/2026	UGM9A02	A076977720	55500	09/10/2026
UGM9H66	Z149019414	50020	13/10/2026	UGN5H66	Z148954734	50020	13/10/2026
UGO1I27	U125529797	56732	04/10/2026	UGP9B65	Z149014354	50020	13/10/2026
UGR1F46	U124973417	74550	03/10/2026	UGR6D20	A073907985	57030	09/10/2026
UGR6D20	A076931119	57030	09/10/2026	UGR9G06	U125023027	74550	03/10/2026
UGS9I39	A073328764	55090	12/10/2026	UGT3E93	Z148954954	50020	13/10/2026
UGT3H29	Z149069904	50020	13/10/2026	UGU2G58	A076978344	57030	11/10/2026
UGU7G35	Z149011824	50020	13/10/2026	UGU8F73	U125409907	74550	03/10/2026
UGV3G91	Z149032404	50020	13/10/2026	UGV5B29	A076705321	60412	10/10/2026
UGV8J42	Z148964204	50020	13/10/2026	UGX1I79	U124999817	60503	03/10/2026
UHT6H08	U124935907	74630	03/10/2026	UHT6H08	U125407037	74550	03/10/2026
UIV6H85	U125088707	74550	03/10/2026	UIX8I77	A076984930	55500	11/10/2026
UIZ0D47	A075009666	55500	12/10/2026	UJL7E85	U125428487	74710	03/10/2026
UMK8D00	U125434107	74550	03/10/2026	UOG4E40	U125033697	74550	03/10/2026
UOG4F59	U125558407	74550	04/10/2026	UOG8F40	A074014100	60760	10/10/2026
UOG8F40	A074014119	75790	10/10/2026	UOG8F40	A074014127	50100	10/10/2026
UOG8F40	A074014135	50610	10/10/2026	UOH3I83	A071050130	55500	12/10/2026
UOH4G20	A071049990	55500	12/10/2026	UOK3B99	U125370077	74550	04/10/2026
UOL2C63	Z148987514	50020	13/10/2026	UOL4E89	Z149041744	50020	13/10/2026
UOL9A17	U125571487	74630	04/10/2026	UOL9B34	U124978807	74630	03/10/2026
UOM1G66	A076978549	57030	11/10/2026	UOO0F61	A075009488	75790	10/10/2026
UOO4D83	A076736880	65800	10/10/2026	UOO5I56	Z148987844	50020	13/10/2026
UOO7G60	U124990027	74550	03/10/2026	UOP2C19	A076674671	53800	10/10/2026

UOP7E90	U125017637	60503	03/10/2026	UOQ4C30	A076736782	68580	09/10/2026
UOR7D77	U125478647	74550	04/10/2026	UOR9G00	U125044587	74550	03/10/2026
UOT5C49	A076986355	57030	12/10/2026	UOT9A39	A076985910	57030	11/10/2026
UOU0G10	A076985936	57030	11/10/2026	UOU2D69	A076978360	57030	11/10/2026
UOU8F01	A074162509	76331	12/10/2026	UOU8J50	U124844937	74550	01/10/2026
UOV0I26	U124974187	74550	03/10/2026	UOW0J19	A076985448	57030	11/10/2026
UOW1F72	A075009631	55500	12/10/2026	UOW9A51	A070232405	55500	10/10/2026
UOX1A50	A071050084	55500	12/10/2026	UOX2E77	A076562636	60412	09/10/2026
UOX7C77	A076473374	76332	11/10/2026	UOY9F15	U125311777	74550	04/10/2026
UOZ2I80	Z149009294	50020	13/10/2026	UPA5J00	U125459177	74550	03/10/2026
UPA6C51	U125557297	60503	04/10/2026	UPC5J80	A075171862	55680	13/10/2026
UPC6B40	U124935577	74550	03/10/2026	UPC9H00	Z149036804	50020	13/10/2026
UPD2I14	U125036667	74550	03/10/2026	UPD6F58	U125085067	74710	03/10/2026
UPE6J40	Z149026904	50020	13/10/2026	UPF2H50	U125384817	60503	04/10/2026
UPH8I88	U125528707	56732	04/10/2026	UPI1E03	U125531447	74550	04/10/2026
UPI1F96	A076986436	57030	12/10/2026	UPI7E84	U125032487	74550	03/10/2026
UPI8H32	U125079897	74550	03/10/2026	UPJ8B17	U125457637	74550	03/10/2026
UPJ8D52	A073509505	60501	12/10/2026	UPK8G97	U125566537	74550	04/10/2026
UPL1I05	U125056137	74550	03/10/2026	UPL5G90	A076736855	57380	10/10/2026
UPM1E90	U125521007	74550	04/10/2026	UPM2A35	U125547287	60503	04/10/2026
UPM9J00	U125481287	74550	03/10/2026	UPN2I40	A076979294	60501	12/10/2026
UPP0H37	U125445757	74550	03/10/2026	UPP3D34	U125541347	74550	04/10/2026
UPQ4H42	Z149071334	50020	13/10/2026	UPQ6A14	Z149080574	50020	13/10/2026
UPQ6A14	Z149080904	50020	13/10/2026	UPR0G07	Z149004894	50020	13/10/2026
UPS9G97	Z149061104	50020	13/10/2026	UPS9G97	Z149062104	50020	13/10/2026
UPS9G97	Z149065614	50020	13/10/2026	UPU8D79	A076978247	57030	10/10/2026
UPV3A99	U125035127	74550	03/10/2026	UPV5C73	U125360617	74550	04/10/2026
UPV9C18	U124951747	74550	03/10/2026	UPX7H10	A076931550	57030	10/10/2026
UPX9I52	U125541457	60503	04/10/2026	UPX9I52	U125541567	74550	04/10/2026
UPY9I51	U125480737	74550	03/10/2026	UPZ0E59	U125412537	74550	03/10/2026
UPZ3D95	A075433930	54440	12/10/2026	UPZ7E38	U125488327	74630	04/10/2026
UQA1A65	U125415727	74550	03/10/2026	UQB5D73	U124980127	74550	03/10/2026
UQC1I69	A076822778	54100	12/10/2026	UQD3D80	U125569067	74550	04/10/2026
UQE1H40	U125063507	60503	03/10/2026	UQE9B60	Z148998954	50020	13/10/2026
UQF0D09	U125364807	74550	04/10/2026	UQF9H59	A076985634	57030	11/10/2026
UQI7I69	U125010377	74630	03/10/2026	UQK2H67	A073412560	55500	11/10/2026
UQK4I37	Z149033714	50020	13/10/2026	UQK5H94	Z148997964	50020	13/10/2026
UQK9C32	U125083307	60503	03/10/2026	UQL4E27	U125457857	74550	03/10/2026
UQM2J05	U125060867	74550	03/10/2026	UQM2J05	U125064497	74550	03/10/2026
UQM3G54	A076931577	57030	10/10/2026	UQN3G70	U125558177	74550	04/10/2026
UQN3G70	A076877076	57030	09/10/2026	UQP5F26	A076985901	57030	11/10/2026
UQQ7H88	A076876967	57030	09/10/2026	UQR4D52	U125447847	74550	03/10/2026
UQR9B06	Z148987734	50020	13/10/2026	UQT8D46	Z149018864	50020	13/10/2026
UQU7C65	A071050041	55500	12/10/2026	UQU7J50	A076978069	57030	10/10/2026
UQU7J75	U125015437	74550	03/10/2026	UQW2E48	A071049922	55500	12/10/2026
UQY7A59	U125023357	74550	03/10/2026	UQY9B22	A076986231	57030	12/10/2026
UQZ4D05	U125455987	74630	03/10/2026	UQZ9B19	U125404177	74550	03/10/2026
URA2C72	A076944776	75870	13/10/2026	URB1E16	U126034697	57463	07/10/2026
URB4G11	U125039857	60503	03/10/2026	URB6C73	U125085837	74550	03/10/2026
URC2A44	U125554547	56732	04/10/2026	URC2J64	Z149020294	50020	13/10/2026
URC5I27	A076978026	57030	10/10/2026	URD2I00	A075399227	55412	09/10/2026
URE5A13	Z149077274	50020	13/10/2026	URE5J95	Z148961994	50020	13/10/2026
URE7J57	U125474027	60503	03/10/2026	URF4C27	U125415177	74550	03/10/2026
URG0E38	Z149038884	50020	13/10/2026	URG3G06	U125459287	74550	03/10/2026
URH3H00	Z148994004	50020	13/10/2026	URH6H06	U124937337	74550	03/10/2026
URI0E48	U125083967	74550	03/10/2026	URI6D98	Z148969694	50020	13/10/2026
URI6E67	Z149003684	50020	13/10/2026	URK0I70	A076533598	55413	09/10/2026
URK5B99	U125079347	74630	03/10/2026	URL1B95	Z148964304	50020	13/10/2026
URM3J96	U125048987	74550	03/10/2026	URO5B99	A073908000	55500	11/10/2026
URQ2B88	A076978433	57030	11/10/2026	URR3C90	Z148984764	50020	13/10/2026
URR9I01	Z148969144	50020	13/10/2026	URT2G26	A076944857	75870	13/10/2026
URU2F30	A076674922	66532	11/10/2026	URU4F31	U125552907	60503	04/10/2026
URU6B26	A076985740	57030	11/10/2026	URV0E79	U125095077	74550	03/10/2026
URV1B89	U125541907	74550	04/10/2026	URW4A47	U125046787	74550	03/10/2026
URX4A90	U125309577	74550	04/10/2026	URX5D56	U125464897	60503	03/10/2026
URX9F90	Z149023044	50020	13/10/2026	URY0A48	A076978891	55500	12/10/2026
URY1C95	U125083747	74550	03/10/2026	URY7G99	A074583091	65800	11/10/2026
URY7G99	A074583105	75870	11/10/2026	URZ1I91	U125567637	74550	04/10/2026
USA5E55	A076737525	60501	12/10/2026	USA5J68	Z148970794	50020	13/10/2026
USB0H21	U125553777	74550	04/10/2026	USB3E92	U125031507	74550	03/10/2026
USB4B11	Z149078704	50020	13/10/2026	USB4G44	A076985618	57030	11/10/2026
USB5I50	U125439267	60503	03/10/2026	USB5I62	U125540137	74630	04/10/2026
UVG2B79	U125556857	74550	04/10/2026	UVG2D37	A076985570	57030	11/10/2026
UVG5D77	U124996407	60503	03/10/2026	UVG6H51	A076978743	55500	11/10/2026
UVI2G83	U125480517	74550	04/10/2026	UVI3B14	U125088147	74550	03/10/2026
UVN1J41	U125521987	60503	04/10/2026	UVN6F91	A070129418	58433	11/10/2026
UVN8A55	A071050033	55500	12/10/2026	UVO3D50	A076978018	57030	10/10/2026
UVO3E09	U125466767	74550	03/10/2026	UVO3E09	U125043607	74550	03/10/2026
UVO3E09	U125559607	74550	04/10/2026	UVO3E09	U125569837	74550	04/10/2026
UVO4G64	U125040077	74550	03/10/2026	UVO5G31	A076985189	54521	11/10/2026
UVO6F99	A076985499	57030	11/10/2026	UVP5E35	U125568847	74550	04/10/2026
UVQ1J21	A075375603	55412	13/10/2026	UVQ4D80	A070129396	55417	11/10/2026
UVQ7B63	A076977925	59910	10/10/2026	UVR6H22	U125543657	74550	04/10/2026
UVT2A55	U125072967	74550	03/10/2026	UVU0D78	U125443887	74550	03/10/2026

FERNANDO DE CAIRES BARBOSA
Secretário Municipal de Transportes

AUTORIZAÇÃO DE DESPESA

AUTORIZO a celebração do convênio entre a Secretaria Municipal de Transportes de Campinas e a Empresa Municipal de Desenvolvimento de Campinas S/A - EMDEC, conforme Processo Administrativo PMC.2026.00165476-60, objetivando à

Implantação e Manutenção de Sinalização viária vertical e horizontal na Rua Dr. Pereira Lima, nas proximidades do Terminal Rodoviário de Campinas, na Vila Industrial, nos termos do Plano de Trabalho anexo ao Convênio e em atendimento à Emenda Parlamentar Impositiva nº 1291/2026, de autoria do Vereador Rubens Gás, em conformidade com o DEFERIMENTO do Comitê Gestor doc 20334109.

Ato contínuo, **AUTORIZO** a despesa no valor de R$**149.642,34**(Cento e quarenta e nove mil, seiscentos e quarenta e dois reais e trinta e quatro centavos), a ser destinada à Empresa Municipal de Desenvolvimento de Campinas S/A - EMDEC, para consecução do objeto previsto no referido convênio, em conformidade com o Plano de Trabalho e com a dotação orçamentária vinculada à Emenda Parlamentar Impositiva nº 1291/2026, aprovada à Lei Orçamentária Anual de 2026.

Campinas, 13 de outubro de 2026
FERNANDO DE CAIRES BARBOSA
Secretário Municipal de Transportes

SECRETARIA DE URBANISMO

SECRETARIA MUNICIPAL DE URBANISMO

COORDENADORIA DEPARTAMENTAL DE PREVENÇÃO CONTRA INCÊNDIO E PÂNICO DEPARTAMENTO DE CONTROLE URBANO

EDITAL DE NOTIFICAÇÃO DE INTIMAÇÃO - ARTIGO 45 - DEFIRO.

Secretaria Municipal de Urbanismo, no uso de suas atribuições, torna pública a presente intimação de seus proprietários/possuidores/representantes legais de condomínios residenciais neste município e abaixo relacionado(s), e vem através do presente Edital, intimá-lo(s) da obrigação constituída na Lei Complementar 09/03, Artigo 45º, estabelecendo-se que devam apresentar documentação técnica comprobatória de prevenção contra incêndio e pânico no prazo de 30 (trinta) dias a contar desta publicação, para o(s) local(is) abaixo relacionado(s). O não cumprimento da presente intimação ensejará a imposição de multa conforme Artigo 173º e adoção de medidas previstas nos citados diplomas legais.

1) **CONDOMÍNIO EDIFÍCIO SILVIA RASKIM** - CNPJ **66.068.917/0001-36** - INTIMAÇÃO 20602862 - Processo SEI PMC.2023.00042134-01 - Data: 13/10/2026.

Processo: PMC.2025.00135140-19. Interessado: Condomínio Edifício General Osório.

Decisão: **DEFIRO** a solicitação de prorrogação de prazo em 180 (cento e oitenta) dias para atender à intimação nº 16163827. Esta decisão é relativa ao peticionamento eletrônico PMC.2026.00186216-46, anexado ao processo do condomínio.

- Data: 09/10/2026.

Processo: PMC.2026.00103520-93. Interessado: Condomínio Residencial Eco Vila Tipuana.
Decisão: **DEFIRO** a solicitação de prorrogação de prazo em 90 (noventa) dias para atender à intimação nº 19657564. Esta decisão é relativa ao peticionamento eletrônico PMC.2026.00186237-71, anexado ao processo do condomínio. - Data: 14/10/2026

Campinas, 14 de outubro de 2026
IVAIR NUNES PEREIRA
COORDENADOR DEPARTAMENTAL DE PREVENÇÃO CONTRA INCÊNDIO

GABINETE DA SECRETÁRIA

INSTRUÇÃO NORMATIVA SEMURB Nº 01/2026

Dispõe sobre os critérios para aplicação do § 5º do art. 197 da Lei Complementar nº 208, de 20 de dezembro de 2018, quanto à exigência de área permeável em pedidos de ampliação e regularização de ampliação de edificações existentes.

A SECRETÁRIA MUNICIPAL DE URBANISMO, no uso de suas atribuições legais, e
CONSIDERANDO os pareceres jurídicos constantes dos documentos nº 20057748 e nº 20334636, que analisaram a aplicação temporal da exigência de área permeável e a interpretação do § 5º do art. 197 da Lei Complementar nº 208, de 20 de dezembro de 2018, incluído pela Lei Complementar nº 465, de 2024;

CONSIDERANDO a necessidade de uniformizar os procedimentos de análise dos processos de ampliação e regularização de ampliação de edificações existentes no âmbito da Secretaria Municipal de Urbanismo;

RESOLVE:
Art. 1º - Esta Instrução Normativa estabelece critérios para aplicação do § 5º do art. 197 da Lei Complementar nº 208/2018, quanto à exigência de área permeável nos processos de ampliação e de regularização de ampliação de edificações regularmente aprovadas, implantadas, com ou sem Certificado de Conclusão de Obras.
Art. 2º - A exigência de área permeável prevista no art. 24, § 1º, da Lei Complementar nº 15/2006 decorre da entrada em vigor da referida norma, não estando condicionada ao despacho interno de 10 de maio de 2013, de caráter orientativo e operacional.
Parágrafo único. A data de protocolo do projeto, isoladamente, não afasta a exigência de área permeável, devendo ser considerado o conteúdo da aprovação edilícia correspondente.
Art. 3º - As aprovações edilícias regularmente expedidas sem exigência de área permeável não são automaticamente inválidas, devendo ser observados os princípios da segurança jurídica, da proteção da confiança legítima e da estabilidade das relações administrativas.
Art. 4º - Para aplicação do § 5º do art. 197 da Lei Complementar nº 208/2018, o analista técnico deverá verificar e registrar expressamente nos autos o atendimento cumulativo dos seguintes requisitos:
I - existência de aprovação edilícia válida, regularmente expedida anteriormente à entrada em vigor da Lei Complementar nº 208/2018;
II - caracterização do pedido como ampliação ou regularização de ampliação de edificação regularmente aprovadas, implantadas, com ou sem Certificado de conclusão de Obras, não se aplicando o dispositivo às hipóteses de nova edificação ou regularização total; e,
III - inexistência de exigência de área permeável na aprovação edilícia mais recente, válida e regularmente expedida, integrante do histórico urbanístico do imóvel e anterior à entrada em vigor da referida lei.
§ 1º A análise deverá considerar o histórico das aprovações edilícias do imóvel, especialmente quanto à efetiva exigência e ao atendimento da área permeável na aprovação indicada no inciso III, devendo ser verificada sua indicação por meio de representação específica ou nota de projeto constante da última planta aprovada válida, ou mediante Memorial de Cálculo de Áreas Permeáveis que corresponda à referida aprovação.
§ 2º A aplicação do § 5º do art. 197 da Lei Complementar nº 208/2018 não implica revisão ou validação das aprovações edilícias anteriores, destinando-se a definir o critério aplicável aos pedidos de ampliação ou regularização de ampliação.
§ 3º Permanecem aplicáveis os demais parâmetros urbanísticos e edilícios pertinentes.
Art. 5º - Os critérios estabelecidos nesta Instrução Normativa deverão ser observados, no que couber, nas análises para emissão de Certificado de Conclusão de Obra - CCO relativas às edificações abrangidas pelas situações previstas no art. 4º, sem prejuízo da verificação dos demais requisitos aplicáveis à emissão do certificado.
Art. 6º - O Departamento de Uso e Ocupação do Solo deverá dar ciência desta Instrução Normativa às respectivas equipes técnicas e observar suas disposições nas análises dos processos abrangidos.
Art.7º - As situações não abrangidas por esta Instrução Normativa deverão ser submetidas à apreciação do Departamento de Uso e Ocupação do Solo.
Art. 8º - Esta Instrução Normativa entra em vigor na data de sua publicação.

Campinas, 13 de outubro de 2026
CAROLINA BARACAT DO NASCIMENTO LAZINHO
SECRETÁRIA DE URBANISMO

COORDENADORIA DEPARTAMENTAL DE APROVAÇÃO DE PROJETOS

APROVA FÁCIL - PRORROGAÇÃO DE PRAZO

Requerimento: 6590/2025 - Prorrogação de Prazo 04
Proprietário da Obra: F4P ADMINISTRACAO DE BENS PROPRIO LTDA
Decisão: Prorrogação de prazo no projeto de Regularização de CSEI
Prazo: 30 dias a partir do primeiro dia útil após a publicação no Diário Oficial do Município, com base no artigo 35 da Lei Complementar n° 09 de 23 de dezembro de 2003

GABRIELLA VALENTE CAMILLO
RESPONDENDO PELA COORDENADORA DEPARTAMENTAL DE APROVAÇÃO DE PROJETOS

COORDENADORIA DEPARTAMENTAL DE APROVAÇÃO DE PROJETOS

APROVA FÁCIL - PRORROGAÇÃO DE PRAZO

Requerimento: 7386/2025 - Prorrogação de Prazo 02
Proprietário da Obra: Altenei Antão Fernandes
Decisão: Prorrogação de prazo no projeto de Regularização de Habitação Unifamiliar
Prazo: 30 dias a partir do primeiro dia útil após a publicação no Diário Oficial do Município, com base no artigo 35 da Lei Complementar n° 09 de 23 de dezembro de 2003

GABRIELLA VALENTE CAMILLO
RESPONDENDO PELA COORDENADORA DEPARTAMENTAL DE APROVAÇÃO DE PROJETOS

COORDENADORIA DEPARTAMENTAL DE APROVAÇÃO DE PROJETOS

APROVA FÁCIL - INDEFERIMENTO DE PROJETO

Requerimento: 12548/2026
Proprietário da Obra: Henrique Patricelli Marques
Decisão: Indefiro projeto de Rebaixamento de Guia, Alvará de Instalação
Prazo recursal: 15 dias a contar da data de publicação, nos termos da Lei Complementar n° 09/2003, Art 37

GABRIELLA VALENTE CAMILLO
RESPONDENDO PELA COORDENADORA DEPARTAMENTAL DE APROVAÇÃO DE PROJETOS

COORDENADORIA DEPARTAMENTAL DE APROVAÇÃO DE PROJETOS

APROVA FÁCIL - INDEFERIMENTO DE PROJETO

Requerimento: 8765/2025
Proprietário da Obra: Vagner Souza da Silva
Decisão: Indefiro projeto de Edificação Nova de Habitação Unifamiliar
Prazo recursal: 15 dias a contar da data de publicação, nos termos da Lei Complementar n° 09/2003, Art 37

GABRIELLA VALENTE CAMILLO
RESPONDENDO PELA COORDENADORA DEPARTAMENTAL DE APROVAÇÃO DE PROJETOS

COORDENADORIA DEPARTAMENTAL DE APROVAÇÃO DE PROJETOS

APROVA FÁCIL - INDEFERIMENTO DE PROJETO

Requerimento: 7753/2025
Proprietário da Obra: D A L HOLDING LTDA
Decisão: Indefiro projeto de Edificação Nova de HCSEI-A-BG
Prazo recursal: 15 dias a contar da data de publicação, nos termos da Lei Complementar n° 09/2003, Art 37

GABRIELLA VALENTE CAMILLO
RESPONDENDO PELA COORDENADORA DEPARTAMENTAL DE APROVAÇÃO DE PROJETOS

COORDENADORIA DEPARTAMENTAL DE APROVAÇÃO DE PROJETOS

APROVA FÁCIL - INDEFERIMENTO DE PROJETO

Requerimento: 6758/2025
Proprietário da Obra: Roberto Fernandes Machado
Decisão: Indefiro projeto de Regularização de Habitação Multifamiliar Horizontal
Prazo recursal: 15 dias a contar da data de publicação, nos termos da Lei Complementar n° 09/2003, Art 37

GABRIELLA VALENTE CAMILLO
RESPONDENDO PELA COORDENADORA DEPARTAMENTAL DE APROVAÇÃO DE PROJETOS

COORDENADORIA DEPARTAMENTAL DE REFORMA, DEMOLIÇÃO E CONCLUSÃO DE OBRAS

APROVA FÁCIL - INDEFERIMENTO DE PROJETO

Requerimento: 9037/2025
Proprietário da Obra: Ailton Antonio Pereira Paschoa
Decisão: Indefiro projeto de Reforma Não Iniciada de Habitação Multifamiliar Vertical
Prazo recursal: 15 dias a contar da data de publicação, nos termos da Lei Complementar n° 09/2003, Art 37

THALES MURAI E LEANDRINI
COORDENADOR DE REFORMA, DEMOLIÇÃO E CONCLUSÃO DE OBRAS

COORDENADORIA DEPARTAMENTAL DE REFORMA, DEMOLIÇÃO E CONCLUSÃO DE OBRAS

APROVA FÁCIL - INDEFERIMENTO DE PROJETO

Requerimento: 8968/2025
Proprietário da Obra: Axel Barres Paschoa
Decisão: Indefiro projeto de Reforma Não Iniciada de Habitação Multifamiliar Vertical
Prazo recursal: 15 dias a contar da data de publicação, nos termos da Lei Complementar n° 09/2003, Art 37

THALES MURAI E LEANDRINI
COORDENADOR DE REFORMA, DEMOLIÇÃO E CONCLUSÃO DE OBRAS

COORDENADORIA DEPARTAMENTAL DE APROVAÇÃO DE PROJETOS

APROVA FÁCIL - INDEFERIMENTO DE PROJETO

Requerimento: 8457/2025
Proprietário da Obra: MARIANA DE ARAUJO OLIVEIRA
Decisão: Indefiro projeto de Ampliação de Habitação Multifamiliar Horizontal do tipo B em Barão Geraldo
Prazo recursal: 15 dias a contar da data de publicação, nos termos da Lei Complementar n° 09/2003, Art 37

GABRIELLA VALENTE CAMILLO
RESPONDENDO PELA COORDENADORA DEPARTAMENTAL DE APROVAÇÃO DE PROJETOS

COORDENADORIA DEPARTAMENTAL DE REFORMA, DEMOLIÇÃO E CONCLUSÃO DE OBRAS

APROVA FÁCIL - INDEFERIMENTO DE PROJETO

Requerimento: 6740/2025
Proprietário da Obra: Julio Valerio Neto
Decisão: Indefiro projeto de Reforma Não Iniciada de Habitação Multifamiliar Vertical

Prazo recursal: 15 dias a contar da data de publicação, nos termos da Lei Complementar n° 09/2003, Art 37

THALES MURAI E LEANDRINI
COORDENADOR DE REFORMA, DEMOLIÇÃO E CONCLUSÃO DE OBRAS

COORDENADORIA DEPARTAMENTAL DE REFORMA, DEMOLIÇÃO E CONCLUSÃO DE OBRAS

APROVA FÁCIL - INDEFERIMENTO DE PROJETO

Requerimento: 5972/2025
Proprietário da Obra: MARIANA BARBOSA DA CONCEIÇÃO
Decisão: Indefiro projeto de Reforma Não Iniciada de Habitação Multifamiliar Vertical
Prazo recursal: 15 dias a contar da data de publicação, nos termos da Lei Complementar n° 09/2003, Art 37

THALES MURAI E LEANDRINI
COORDENADOR DE REFORMA, DEMOLIÇÃO E CONCLUSÃO DE OBRAS

COORDENADORIA DEPARTAMENTAL DE APROVAÇÃO DE PROJETOS

APROVA FÁCIL - INDEFERIMENTO DE PROJETO

Requerimento: 7154/2025
Proprietário da Obra: LUCIANO RODRIGO INFANGER
Decisão: Indefiro projeto de Regularização de Habitação Unifamiliar
Prazo recursal: 15 dias a contar da data de publicação, nos termos da Lei Complementar n° 09/2003, Art 37

GABRIELLA VALENTE CAMILLO
RESPONDENDO PELA COORDENADORA DEPARTAMENTAL DE APROVAÇÃO DE PROJETOS

COORDENADORIA DEPARTAMENTAL DE APROVAÇÃO DE PROJETOS

APROVA FÁCIL - INDEFERIMENTO DE PROJETO

Requerimento: 9004/2025
Proprietário da Obra: Diego Oliveira Mendes de souza
Decisão: Indefiro projeto de Edificação Nova de Habitação Unifamiliar
Prazo recursal: 15 dias a contar da data de publicação, nos termos da Lei Complementar n° 09/2003, Art 37

GABRIELLA VALENTE CAMILLO
RESPONDENDO PELA COORDENADORA DEPARTAMENTAL DE APROVAÇÃO DE PROJETOS

COORDENADORIA DEPARTAMENTAL DE REFORMA, DEMOLIÇÃO E CONCLUSÃO DE OBRAS

APROVA FÁCIL - INDEFERIMENTO DE PROJETO

Requerimento: 13029/2026
Proprietário da Obra: AUTO POSTO VITORIA DE CAMPINAS LTDA
Decisão: Indefiro projeto de Demolição Parcial Não Iniciada de CSEI
Prazo recursal: 15 dias a contar da data de publicação, nos termos da Lei Complementar n° 09/2003, Art 37

THALES MURAI E LEANDRINI
COORDENADOR DE REFORMA, DEMOLIÇÃO E CONCLUSÃO DE OBRAS

COORDENADORIA DEPARTAMENTAL DE REFORMA, DEMOLIÇÃO E CONCLUSÃO DE OBRAS

APROVA FÁCIL - INDEFERIMENTO DE PROJETO

Requerimento: 13043/2026
Proprietário da Obra: Gustavo dos Santos Amud
Decisão: Indefiro projeto de Reforma Não Iniciada de Habitação Multifamiliar Vertical
Prazo recursal: 15 dias a contar da data de publicação, nos termos da Lei Complementar n° 09/2003, Art 37

THALES MURAI E LEANDRINI
COORDENADOR DE REFORMA, DEMOLIÇÃO E CONCLUSÃO DE OBRAS

COORDENADORIA DEPARTAMENTAL DE APROVAÇÃO DE PROJETOS

APROVA FÁCIL - INDEFERIMENTO DE PROJETO

Requerimento: 8846/2025
Proprietário da Obra: Lucas Tadeu de Oliveira Cecci
Decisão: Indefiro projeto de Edificação Nova de Habitação Unifamiliar
Prazo recursal: 15 dias a contar da data de publicação, nos termos da Lei Complementar n° 09/2003, Art 37

GABRIELLA VALENTE CAMILLO
RESPONDENDO PELA COORDENADORA DEPARTAMENTAL DE APROVAÇÃO DE PROJETOS

COORDENADORIA DEPARTAMENTAL DE APROVAÇÃO DE PROJETOS

APROVA FÁCIL - INDEFERIMENTO DE PROJETO

Requerimento: 8598/2025
Proprietário da Obra: Roniérik Pioli Vieira
Decisão: Indefiro projeto de Edificação Nova de Habitação Unifamiliar
Prazo recursal: 15 dias a contar da data de publicação, nos termos da Lei Complementar n° 09/2003, Art 37

GABRIELLA VALENTE CAMILLO
RESPONDENDO PELA COORDENADORA DEPARTAMENTAL DE APROVAÇÃO DE PROJETOS

COORDENADORIA DEPARTAMENTAL DE APROVAÇÃO DE PROJETOS

APROVA FÁCIL - PRORROGAÇÃO DE PRAZO

Requerimento: 7146/2025 - Prorrogação de Prazo 02
Proprietário da Obra: R. G. B. GESTAO DE PATRIMONIO LTDA - EPP
Decisão: Prorrogação de prazo no projeto de Regularização - Obra Finalizada de CSEI
Prazo: 30 dias a partir do primeiro dia útil após a publicação no Diário Oficial do Município, com base no artigo 35 da Lei Complementar n° 09 de 23 de dezembro de 2003

GABRIELLA VALENTE CAMILLO
RESPONDENDO PELA COORDENADORA DEPARTAMENTAL DE APROVAÇÃO DE PROJETOS

COORDENADORIA DEPARTAMENTAL DE APROVAÇÃO DE PROJETOS

APROVA FÁCIL - PRORROGAÇÃO DE PRAZO

Requerimento: 9420/2025 - Prorrogação de Prazo 01
Proprietário da Obra: TIAGO DA SILVA CASAVELHA
Decisão: Prorrogação de prazo no projeto de Edificação Nova de Habitação Unifamiliar
Prazo: 30 dias a partir do primeiro dia útil após a publicação no Diário Oficial do Município, com base no artigo 35 da Lei Complementar n° 09 de 23 de dezembro de 2003

GABRIELLA VALENTE CAMILLO
RESPONDENDO PELA COORDENADORA DEPARTAMENTAL DE APROVAÇÃO DE PROJETOS

COORDENADORIA DEPARTAMENTAL DE APROVAÇÃO DE PROJETOS

APROVA FÁCIL - CUMPRIMENTO DE EXIGÊNCIAS

Requerimento: 5590/2024 - Cumprimento de Exigências 03
Proprietário da Obra: LUCIENE COSTA NASCIMENTO
Decisão: Cumprir exigências no projeto de Regularização de Habitação Unifamiliar
Prazo: 30 dias a partir do primeiro dia útil após a publicação no Diário Oficial do Município, com base no artigo 35 da Lei Complementar n° 09 de 23 de dezembro de 2003

GABRIELLA VALENTE CAMILLO
RESPONDENDO PELA COORDENADORA DEPARTAMENTAL DE APROVAÇÃO DE PROJETOS

COORDENADORIA DEPARTAMENTAL DE APROVAÇÃO DE PROJETOS

APROVA FÁCIL - EMISSÃO DE ALVARÁ

Requerimento: 14584/2026
Proprietário da Obra: Wallace Barboza Rodrigues da Silva
Decisão: Emitido Alvará de Execução Nº 15771/2026 para projeto de Edificação Nova de Habitação Unifamiliar, nos termos da Lei Complementar 561 de 2025.

GABRIELLA VALENTE CAMILLO
RESPONDENDO PELA COORDENADORA DEPARTAMENTAL DE APROVAÇÃO DE PROJETOS

COORDENADORIA DEPARTAMENTAL DE APROVAÇÃO DE PROJETOS

APROVA FÁCIL - EMISSÃO DE ALVARÁ

Requerimento: 14557/2026
Proprietário da Obra: TAISE TRIVELATTO FELTRAN
Decisão: Emitido Alvará de Execução Nº 15772/2026 para projeto de Edificação Nova de Habitação Unifamiliar, nos termos da Lei Complementar 561 de 2025.

GABRIELLA VALENTE CAMILLO
RESPONDENDO PELA COORDENADORA DEPARTAMENTAL DE APROVAÇÃO DE PROJETOS

COORDENADORIA DEPARTAMENTAL DE APROVAÇÃO DE PROJETOS

APROVA FÁCIL - CUMPRIMENTO DE EXIGÊNCIAS

Requerimento: 8120/2025 - Cumprimento de Exigências 01
Proprietário da Obra: FÁBIO VEDOVATO FARIA
Decisão: Cumprir exigências no projeto de Regularização de Habitação Unifamiliar
Prazo: 30 dias a partir do primeiro dia útil após a publicação no Diário Oficial do Município, com base no artigo 35 da Lei Complementar n° 09 de 23 de dezembro de 2003

GABRIELLA VALENTE CAMILLO
RESPONDENDO PELA COORDENADORA DEPARTAMENTAL DE APROVAÇÃO DE PROJETOS

COORDENADORIA DEPARTAMENTAL DE APROVAÇÃO DE PROJETOS

APROVA FÁCIL - PRORROGAÇÃO DE PRAZO

Requerimento: 7243/2025 - Prorrogação de Prazo 02
Proprietário da Obra: EDIMILSON RICARDO BRANDAO
Decisão: Prorrogação de prazo no projeto de Regularização de Habitação Unifamiliar
Prazo: 30 dias a partir do primeiro dia útil após a publicação no Diário Oficial do Município, com base no artigo 35 da Lei Complementar n° 09 de 23 de dezembro de 2003

GABRIELLA VALENTE CAMILLO
RESPONDENDO PELA COORDENADORA DEPARTAMENTAL DE APROVAÇÃO DE PROJETOS

COORDENADORIA DEPARTAMENTAL DE APROVAÇÃO DE PROJETOS

APROVA FÁCIL - PRORROGAÇÃO DE PRAZO

Requerimento: 12548/2026 - Prorrogação de Prazo 01
Proprietário da Obra: Henrique Patricelli Marques
Decisão: Prorrogação de prazo no projeto de Rebaixamento de Guia, Alvará de Instalação
Prazo: 30 dias a partir do primeiro dia útil após a publicação no Diário Oficial do Município, com base no artigo 35 da Lei Complementar n° 09 de 23 de dezembro de 2003

GABRIELLA VALENTE CAMILLO
RESPONDENDO PELA COORDENADORA DEPARTAMENTAL DE APROVAÇÃO DE PROJETOS

COORDENADORIA DEPARTAMENTAL DE REFORMA, DEMOLIÇÃO E CONCLUSÃO DE OBRAS

APROVA FÁCIL - DEFERIMENTO DE PROJETO

Requerimento: 13935/2026
Proprietário da Obra: MARIA ISABEL DE NOVAIS ROCHA
Decisão: Defiro projeto de Demolição Parcial Não Iniciada de Habitação Unifamiliar

THALES MURAI E LEANDRINI
COORDENADOR DE REFORMA, DEMOLIÇÃO E CONCLUSÃO DE OBRAS

COORDENADORIA DEPARTAMENTAL DE REFORMA, DEMOLIÇÃO E CONCLUSÃO DE OBRAS

APROVA FÁCIL - EMISSÃO DE ALVARÁ DE APROVAÇÃO E CERTIFICADO DE CONCLUSÃO DE OBRA

Requerimento: 3174/2024
Proprietário da Obra: paulo roberto barbosa crivellenti
Decisão: Emitido Alvará de Aprovação Nº 15773/2026 e Certificado de Conclusão de Obra Nº 10669/2026 para projeto de Regularização de Habitação Unifamiliar do tipo B em Barão Geraldo

THALES MURAI E LEANDRINI
COORDENADOR DE REFORMA, DEMOLIÇÃO E CONCLUSÃO DE OBRAS

COORDENADORIA DEPARTAMENTAL DE APROVAÇÃO DE PROJETOS

APROVA FÁCIL - CUMPRIMENTO DE EXIGÊNCIAS

Requerimento: 12716/2026 - Cumprimento de Exigências 01
Proprietário da Obra: Patricia Rodrigues Morelli
Decisão: Cumprir exigências no projeto de Edificação Nova de Habitação Unifamiliar em Área de Proteção Ambiental
Prazo: 30 dias a partir do primeiro dia útil após a publicação no Diário Oficial do Município, com base no artigo 35 da Lei Complementar n° 09 de 23 de dezembro de 2003

GABRIELLA VALENTE CAMILLO
RESPONDENDO PELA COORDENADORA DEPARTAMENTAL DE APROVAÇÃO DE PROJETOS

COORDENADORIA DEPARTAMENTAL DE USO DO SOLO - CDUS

DEFERIDO - VIA RÁPIDA EMPRESA
PROT. 21/11/11092 CLINICA MEDICA E ODONTOLOGICA N &V LTDA.

INDEFERIDOS
PROT. 25/11/5548 CAC QUIMICA DO BRASIL LTDA;
PROT. 17/11/4495 ODAIR RODRIGUES PIMENTA BEBIDAS;
PROT. 23/11/16255 JAMIRO DA SILVA WANDERLEY;
PROT. 24/11/10410 TELEFONICA BRASIL LTDA;
PROT. 25/11/4041 RGT ACESSORIOS E PECAS LTDA ME.

COMPAREÇAM OS INTERESSADOS
PROT. 24/11/8921 QUIROPRAXIA E PILATES TIAGO BONAZZI LTDA;
PROT. 24/11/7435 AUTO POSTO DOUTOR MORAES SALLES LTDA;
PROT. 23/11/13620 ANNIE ROZ RODRIGUES;
PROT. 22/11/15424 MINISTERIO PALAVRA PROFETICA;
PROT. 21/156/8185 MULTIELOS SERVICOS DE GALVANOPLASTIA LTDA;
PROT. 17/11/17021 ORNY ODONTOLOGIA AVANCADA LTDA;
PROT. 09/17/801 LOJA DE VARIEDADES PROSPERO LTDA;
PROT. 24/11/4671 LIANA RAMOS VALADAO QUEIROZ;
PROT. 22/11/1870 DROGARIA SAO PAULO SA;
PROT. 23/11/5814 CLAYTON DA SILVA PIRES PISCINAS LTDA;
PROT. 24/11/3257 ERL BAR E PETISCARIA LTDA.

Campinas, 14 de outubro de 2026

MARKSON ELIANAI VIEIRA
COORDENADOR DEPARTAMENTAL DE USO DO SOLO

COORDENADORIA DEPARTAMENTAL DE REFORMA, DEMOLIÇÃO E CONCLUSÃO DE OBRAS

APROVA FÁCIL - CUMPRIMENTO DE EXIGÊNCIAS

Requerimento: 14156/2026 - Cumprimento de Exigências 01
Proprietário da Obra: Charluan Silva Leles
Decisão: Cumprir exigências no projeto de Reforma Iniciada de CSEI
Prazo: 30 dias a partir do primeiro dia útil após a publicação no Diário Oficial do Município, com base no artigo 35 da Lei Complementar n° 09 de 23 de dezembro de 2003

THALES MURAI E LEANDRINI
COORDENADOR DE REFORMA, DEMOLIÇÃO E CONCLUSÃO DE OBRAS

COORDENADORIA DEPARTAMENTAL DE REFORMA, DEMOLIÇÃO E CONCLUSÃO DE OBRAS

APROVA FÁCIL - CUMPRIMENTO DE EXIGÊNCIAS

Requerimento: 13853/2026 - Cumprimento de Exigências 03
Proprietário da Obra: GRADILE PARTICIPACOES LTDA
Decisão: Cumprir exigências no projeto de Reforma Não Iniciada de Habitação Unifamiliar
Prazo: 30 dias a partir do primeiro dia útil após a publicação no Diário Oficial do Município, com base no artigo 35 da Lei Complementar n° 09 de 23 de dezembro de 2003

THALES MURAI E LEANDRINI
COORDENADOR DE REFORMA, DEMOLIÇÃO E CONCLUSÃO DE OBRAS

COORDENADORIA DEPARTAMENTAL DE APROVAÇÃO DE PROJETOS

APROVA FÁCIL - EMISSÃO DE ALVARÁ

Requerimento: 6922/2025
Proprietário da Obra: MARIO CUIN JUNIOR
Decisão: Emitido Alvará de Aprovação Nº 15774/2026 para projeto de Regularização de CSEI

GABRIELLA VALENTE CAMILLO
RESPONDENDO PELA COORDENADORA DEPARTAMENTAL DE APROVAÇÃO DE PROJETOS

COORDENADORIA DEPARTAMENTAL DE APROVAÇÃO DE PROJETOS

APROVA FÁCIL - EMISSÃO DE ALVARÁ

Requerimento: 6837/2025
Proprietário da Obra: FBLO EMPREENDIMENTOS IMOBILIARIOS LTDA.
Decisão: Emitido Alvará de Aprovação Nº 15775/2026 para projeto de Regularização de CSEI

GABRIELLA VALENTE CAMILLO
RESPONDENDO PELA COORDENADORA DEPARTAMENTAL DE APROVAÇÃO DE PROJETOS

COORDENADORIA DEPARTAMENTAL DE APROVAÇÃO DE PROJETOS

APROVA FÁCIL - EMISSÃO DE ALVARÁ

Requerimento: 14432/2026
Proprietário da Obra: CHRONOS ADMINISTRACAO DE BENS LTDA
Decisão: Emitido Alvará de Execução Nº 15776/2026 para projeto de Edificação Nova de CSEI-A-BG, nos termos da Lei Complementar 561 de 2025.

GABRIELLA VALENTE CAMILLO
RESPONDENDO PELA COORDENADORA DEPARTAMENTAL DE APROVAÇÃO DE PROJETOS

COORDENADORIA DEPARTAMENTAL DE APROVAÇÃO DE PROJETOS

APROVA FÁCIL - CUMPRIMENTO DE EXIGÊNCIAS

Requerimento: 5857/2025 - Cumprimento de Exigências 03
Proprietário da Obra: MURILO GAETI PARRA
Decisão: Cumprir exigências no projeto de Regularização de Habitação Unifamiliar
Prazo: 30 dias a partir do primeiro dia útil após a publicação no Diário Oficial do Município, com base no artigo 35 da Lei Complementar n° 09 de 23 de dezembro de 2003

GABRIELLA VALENTE CAMILLO
RESPONDENDO PELA COORDENADORA DEPARTAMENTAL DE APROVAÇÃO DE PROJETOS

COORDENADORIA DEPARTAMENTAL DE APROVAÇÃO DE PROJETOS

APROVA FÁCIL - CUMPRIMENTO DE EXIGÊNCIAS

Requerimento: 13441/2026 - Cumprimento de Exigências 01
Proprietário da Obra: Alice Lobo Paes
Decisão: Cumprir exigências no projeto de Regularização - Obra Finalizada de Habitação Unifamiliar
Prazo: 30 dias a partir do primeiro dia útil após a publicação no Diário Oficial do Município, com base no artigo 35 da Lei Complementar n° 09 de 23 de dezembro de 2003

GABRIELLA VALENTE CAMILLO
RESPONDENDO PELA COORDENADORA DEPARTAMENTAL DE APROVAÇÃO DE PROJETOS

COORDENADORIA DEPARTAMENTAL DE REFORMA, DEMOLIÇÃO E CONCLUSÃO DE OBRAS

APROVA FÁCIL - CUMPRIMENTO DE EXIGÊNCIAS

Requerimento: 3015/2024 - Cumprimento de Exigências 04
Proprietário da Obra: MONTIER EMPREENDIMENTOS LTDA
Decisão: Cumprir exigências no projeto de Regularização de CSEI
Prazo: 30 dias a partir do primeiro dia útil após a publicação no Diário Oficial do Município, com base no artigo 35 da Lei Complementar n° 09 de 23 de dezembro de 2003

THALES MURAI E LEANDRINI
COORDENADOR DE REFORMA, DEMOLIÇÃO E CONCLUSÃO DE OBRAS

COORDENADORIA DEPARTAMENTAL DE APROVAÇÃO DE PROJETOS

APROVA FÁCIL - CUMPRIMENTO DE EXIGÊNCIAS

Requerimento: 12053/2026 - Cumprimento de Exigências 01
Proprietário da Obra: Sophia Chiliatto Caponi Nannni
Decisão: Cumprir exigências no projeto de Ampliação de Habitação Unifamiliar
Prazo: 30 dias a partir do primeiro dia útil após a publicação no Diário Oficial do Município, com base no artigo 35 da Lei Complementar n° 09 de 23 de dezembro de 2003

GABRIELLA VALENTE CAMILLO
RESPONDENDO PELA COORDENADORA DEPARTAMENTAL DE APROVAÇÃO DE PROJETOS

COORDENADORIA DEPARTAMENTAL DE APROVAÇÃO DE PROJETOS

APROVA FÁCIL - PRORROGAÇÃO DE PRAZO

Requerimento: 12192/2026 - Prorrogação de Prazo 02
Proprietário da Obra: CASAS BRAS SPE LTDA
Decisão: Prorrogação de prazo no projeto de Edificação Nova de Habitação Multifamiliar Horizontal do tipo B em Barão Geraldo
Prazo: 30 dias a partir do primeiro dia útil após a publicação no Diário Oficial do Município, com base no artigo 35 da Lei Complementar n° 09 de 23 de dezembro de 2003

GABRIELLA VALENTE CAMILLO
RESPONDENDO PELA COORDENADORA DEPARTAMENTAL DE APROVAÇÃO DE PROJETOS

COORDENADORIA DEPARTAMENTAL DE APROVAÇÃO DE PROJETOS

APROVA FÁCIL - DEFERIMENTO DE PROJETO

Requerimento: 10816/2026
Proprietário da Obra: antonio carlos de carvalho arouca
Decisão: Defiro projeto de Edificação Nova de Habitação Unifamiliar em Área de Proteção Ambiental

GABRIELLA VALENTE CAMILLO
RESPONDENDO PELA COORDENADORA DEPARTAMENTAL DE APROVAÇÃO DE PROJETOS

COORDENADORIA DEPARTAMENTAL DE APROVAÇÃO DE PROJETOS

APROVA FÁCIL - CUMPRIMENTO DE EXIGÊNCIAS

Requerimento: 3927/2024 - Análise CAP 00
Proprietário da Obra: THAIMILIS CRISTINA BARBOSA DANIEL
Decisão: Cumprir exigências no projeto de Aprovação Responsável Imediata, HU
Prazo: 30 dias a partir do primeiro dia útil após a publicação no Diário Oficial do Município, com base no artigo 35 da Lei Complementar n° 09 de 23 de dezembro de 2003

GABRIELLA VALENTE CAMILLO
RESPONDENDO PELA COORDENADORA DEPARTAMENTAL DE APROVAÇÃO DE PROJETOS

COORDENADORIA DEPARTAMENTAL DE APROVAÇÃO DE PROJETOS

APROVA FÁCIL - CUMPRIMENTO DE EXIGÊNCIAS

Requerimento: 6166/2025 - Cumprimento de Exigências 03
Proprietário da Obra: Carlos Alberto Gonzales
Decisão: Cumprir exigências no projeto de Edificação Nova de Habitação Unifamiliar
Prazo: 30 dias a partir do primeiro dia útil após a publicação no Diário Oficial do Município, com base no artigo 35 da Lei Complementar n° 09 de 23 de dezembro de 2003

GABRIELLA VALENTE CAMILLO
RESPONDENDO PELA COORDENADORA DEPARTAMENTAL DE APROVAÇÃO DE PROJETOS

COORDENADORIA DEPARTAMENTAL DE PREVENÇÃO CONTRA INCÊNDIO E PÂNICO DEPARTAMENTO DE CONTROLE URBANO

DESINTERDIÇÃO ADMINISTRATIVA.

Processo: PMC.2023.00024105-86. Interessado: CONDOMÍNIO EDIFÍCIO TÂMISA. Decisão: Fica a edificação **DESINTERDITADA ADMINISTRATIVAMENTE** (Conforme Despacho SEI nº 20626823), nos termos do artigo 5º do Decreto Municipal 11.195/1993, que altera o Decreto Municipal 8.890/1986, tendo em vista o cumprimento de todas as obrigações impostas através da(s) intimação(ões) específica(s). - Data: 14/10/2026.

Campinas, 14 de outubro de 2026
VAGNER BASSAN
DIRETOR DECON EM EXERCÍCIO

COORDENADORIA DEPARTAMENTAL DE REFORMA, DEMOLIÇÃO E CONCLUSÃO DE OBRAS

APROVA FÁCIL - CUMPRIMENTO DE EXIGÊNCIAS

Requerimento: 13751/2026 - Cumprimento de Exigências 01
Proprietário da Obra: CIBELE IANES VALBERT
Decisão: Cumprir exigências no projeto de Demolição Total Não Iniciada de Habitação Unifamiliar, nos termos da Lei Complementar 561 de 2025.
Prazo: 30 dias a partir do primeiro dia útil após a publicação no Diário Oficial do Município, com base no artigo 35 da Lei Complementar n° 09 de 23 de dezembro de 2003

THALES MURAI E LEANDRINI
COORDENADOR DE REFORMA, DEMOLIÇÃO E CONCLUSÃO DE OBRAS

COORDENADORIA DEPARTAMENTAL DE APROVAÇÃO DE PROJETOS

APROVA FÁCIL - EMISSÃO DE ALVARÁ

Requerimento: 14475/2026
Proprietário da Obra: REJANE DUTRA FIGUEIREDO DE SOUZA
Decisão: Emitido Alvará de Execução Nº 15777/2026 para projeto de Edificação Nova de Habitação Unifamiliar, nos termos da Lei Complementar 561 de 2025.

GABRIELLA VALENTE CAMILLO
RESPONDENDO PELA COORDENADORA DEPARTAMENTAL DE APROVAÇÃO DE PROJETOS

COORDENADORIA DEPARTAMENTAL DE USO DO SOLO - CDUS

DEFERIDOS VIA SEI
PMC.2025.00076483-43 (Alvará de Uso - Primeiro Alvará - VRE);
PMC.2025.00125695-61 (Alvará de Uso - Horário Especial);
PMC.2026.00044516-11 (Alvará de Uso - Primeiro Alvará);
PMC.2026.00040401-40 (Alvará de Uso - Renovação).

PARA INCLUIR DOCUMENTOS FALTANTES VIA SEI
PMC.2026.00179165-88 (Alvará de Uso - Primeiro Alvará);
PMC.2026.00119880-99 (Alvará de Uso - Primeiro Alvará);
PMC.2026.00065939-01 (Alvará de Uso - Primeiro Alvará);
PMC.2026.00160183-22 (Alvará de Uso - Primeiro Alvará);
PMC.2026.00171349-54 (Alvará de Uso - Primeiro Alvará);
PMC.2026.00187768-44 (Alvará de Uso - Renovação);
PMC.2026.00188214-91 (Alvará de Uso - Renovação).

PMC.2026.00129788-28 (Vistoria - Fiscalização SEMURB)
INDEFIRO a solicitação de prazo referente ao protocolo PMC.2026.00168354-52, tendo em vista que o prazo requerido já se encontra expirado.

Campinas, 14 de outubro de 2026
MARKSON ELIANAI VIEIRA
COORDENADOR DEPARTAMENTAL DE USO DO SOLO

COORDENADORIA DEPARTAMENTAL DE APROVAÇÃO DE PROJETOS

APROVA FÁCIL - CUMPRIMENTO DE EXIGÊNCIAS

Requerimento: 6026/2025 - Cumprimento de Exigências 03
Proprietário da Obra: Rodrigo Fernandes Afonso
Decisão: Cumprir exigências no projeto de Edificação Nova de Habitação Unifamiliar
Prazo: 30 dias a partir do primeiro dia útil após a publicação no Diário Oficial do Município, com base no artigo 35 da Lei Complementar n° 09 de 23 de dezembro de 2003

GABRIELLA VALENTE CAMILLO
RESPONDENDO PELA COORDENADORA DEPARTAMENTAL DE APROVAÇÃO DE PROJETOS

COORDENADORIA DEPARTAMENTAL DE APROVAÇÃO DE PROJETOS

APROVA FÁCIL - EMISSÃO DE ALVARÁS

Requerimento: 12371/2026
Proprietário da Obra: JONAS PEREIRA GONCALVES
Decisão: Emitidos Alvará de Aprovação Nº 15778/2026 e Alvará de Execução Nº 15779/2026 para projeto de Edificação Nova de Habitação Multifamiliar Horizontal do tipo B em Barão Geraldo

GABRIELLA VALENTE CAMILLO
RESPONDENDO PELA COORDENADORA DEPARTAMENTAL DE APROVAÇÃO DE PROJETOS

COORDENADORIA DEPARTAMENTAL DE APROVAÇÃO DE PROJETOS

APROVA FÁCIL - CUMPRIMENTO DE EXIGÊNCIAS

Requerimento: 12525/2026 - Cumprimento de Exigências 01
Proprietário da Obra: BOSQUES DO BARAO PARTICIPACOES LTDA
Decisão: Cumprir exigências no projeto de Edificação Nova de Habitação Multifamiliar Horizontal do tipo B em Barão Geraldo
Prazo: 30 dias a partir do primeiro dia útil após a publicação no Diário Oficial do Município, com base no artigo 35 da Lei Complementar n° 09 de 23 de dezembro de 2003

GABRIELLA VALENTE CAMILLO
RESPONDENDO PELA COORDENADORA DEPARTAMENTAL DE APROVAÇÃO DE PROJETOS

COORDENADORIA DEPARTAMENTAL DE APROVAÇÃO DE PROJETOS

APROVA FÁCIL - CUMPRIMENTO DE EXIGÊNCIAS

Requerimento: 8475/2025 - Cumprimento de Exigências 02
Proprietário da Obra: Sandro Giuranno
Decisão: Cumprir exigências no projeto de Edificação Nova de Habitação Unifamiliar em Área de Proteção Ambiental
Prazo: 30 dias a partir do primeiro dia útil após a publicação no Diário Oficial do Município, com base no artigo 35 da Lei Complementar n° 09 de 23 de dezembro de 2003

GABRIELLA VALENTE CAMILLO
RESPONDENDO PELA COORDENADORA DEPARTAMENTAL DE APROVAÇÃO DE PROJETOS

COORDENADORIA DEPARTAMENTAL DE REFORMA, DEMOLIÇÃO E CONCLUSÃO DE OBRAS

APROVA FÁCIL - EMISSÃO DE ALVARÁ

Requerimento: 13312/2026
Proprietário da Obra: CLUBE CAMPINEIRO DE REGATAS E NATACAO
Decisão: Emitido Alvará de Execução Nº 15780/2026 para projeto de Reforma Não Iniciada de CSEI-APA, nos termos da Lei Complementar 561 de 2025.

THALES MURAI E LEANDRINI
COORDENADOR DE REFORMA, DEMOLIÇÃO E CONCLUSÃO DE OBRAS

COORDENADORIA DEPARTAMENTAL DE APROVAÇÃO DE PROJETOS

APROVA FÁCIL - CUMPRIMENTO DE EXIGÊNCIAS

Requerimento: 7737/2025 - Cumprimento de Exigências 02
Proprietário da Obra: SMA ADMINISTRACAO DE BENS LTDA
Decisão: Cumprir exigências no projeto de Ampliação de Habitação Unifamiliar
Prazo: 30 dias a partir do primeiro dia útil após a publicação no Diário Oficial do Município, com base no artigo 35 da Lei Complementar n° 09 de 23 de dezembro de 2003

GABRIELLA VALENTE CAMILLO
RESPONDENDO PELA COORDENADORA DEPARTAMENTAL DE APROVAÇÃO DE PROJETOS

COORDENADORIA DEPARTAMENTAL DE FISCALIZAÇÃO DE OBRAS - CDFO

SEI Nº PMC.2025.00114495-38 (Vistoria - Fiscalização SEMURB)
Dar ciência aointeressado de que, para fins de levantamento do **Termo de Interdição (15804094)**, além da documentação já apresentada no âmbito do **protocolo (PMC.2026.00183457-89)**, será necessária apresentação da ART da Responsabilidade Técnica da Execução da Recuperação Estrutural.
O não atendimento às exigências acima impedirá o prosseguimento do pedido de levantamento da interdição.

SEI Nº PMC.2025.00170948-98 (Vistoria - Fiscalização SEMURB)
Indefiro o processo PMC.2026.00152586-99 por falta de amparo legal.

SEI Nº PMC.2026.00096394-31 (Vistoria - Fiscalização SEMURB)
Indefiro o processo PMC.2026.00139992-84 por falta de amparo legal.

SEI Nº PMC.2026.00055212-90 (Vistoria - Fiscalização SEMURB)
Indefiro o processo PMC.2026.00123056-70 por falta de amparo legal.

SEI Nº PMC.2026.00129788-28 (Vistoria - Fiscalização SEMURB)
Indefiro a solicitação de prazo referente ao protocolo PMC.2026.00168354-52, tendo em vista que o prazo requerido já se encontra expirado.

Campinas, 14 de outubro de 2026
SANDRA AP. RODRIGUES PITON
COORDENADORA DEPARTAMENTAL DE FISCALIZAÇÃO DE OBRAS

DEPARTAMENTO DE USO E OCUPAÇÃO DO SOLO - DUOS

Protocolo CIPT/ SEI nº PMC.2026.00175785-93
Requerente: RICARDO ANVERSA
Protocolo solicitado: 2021/11/1070
Com base no Decreto nº 21.799/2021, **DEFIROo presente pedidopara conceder CERTIDÃO DE INTEIRO TEOR do protocolo 2021/11/1070.**

Protocolo CIPT / SEI nº PMC.2026.00173470-10
Requerente: JORGE LUIZ DOS SANTOS
Protocolo solicitado: 1946/0/14802
Com base no Decreto nº 21.799/2021, **DEFIRO o presente pedido para conceder CERTIDÃO DE PARCIAL TEOR do protocolo 1946/0/14802, EXCETO das folhas:**
VOLUME 01
02,111-B.
VOLUME 02
188,189,198,214,214-B,225,228,247,248,249,250,251,252,253,255,261,264,272,274-B.
VOLUME 03
285,289,290,291,292,293,297,294,298,298-B,304,306,307,321,328,329,348,349,355,384-B,386-B,387-B,388-B,389-B,390-B,393,394,396,413,417,420,
423,424,425,426,430,431,437,432,434,435,440,441,442,444,445,446,447,448,449,450,451,452,453,454,455,456,457,458,459,460,461,463,464,465.
VOLUME 04
486,487,489,493,494,495,496,497,498,499,500,501,502,503,504,505,506,507,508,509,510,511,512,513,514,515,516,517,518,519,520,521,522,523,524,
525,526,527,528,531,532,533,534,535,536,537,538,539,540,541,542,543,544,545,546,5

47,548,549,550,551,552,553,554,555,556,565,566,593,594,595,
596,597,598,599,600,601,602,603,604,605,606,607,608,609,610,615,616,617,618,619,
620,621,622,623,624,625,626,627,628,639,640,642,643,644,645,
674,676,679,680,681,682 e 683.

Protocolo CIPT/ SEI nº PMC.2026.00176267-41
Requerente:CARINA SILVA CURY
Protocolo solicitado: APROVA FÁCIL 12423/2026
Com base no Decreto nº 21.799/2021,**DEFIROo presente pedido para conceder CERTIDÃO DE INTEIRO TEOR do protocolo APROVA FÁCIL 12423/2026, através do:** EXTRATO DO PROCESSO

Protocolo CIPT/ SEI nº PMC.2026.00176570-35
Requerente: JOSÉ ANTONIO DE ALMEIDA FILIPE
Protocolo solicitado: 1961/0/11131
Com base no Decreto nº 21.799/2021, **DEFIROo presente pedido para conceder CERTIDÃO DE PARCIAL TEOR do protocolo 1961/0/11131, SOMENTE das folhas: VOLUME 02**
296 ATÉ 503.

Campinas, 14 de outubro de 2026
MONNA HAMSSI T. DE DIVITIIS
DIRETORA DO DEPARTAMENTO DE USO E OCUPAÇÃO DO SOLO EM EXERCÍCIO

DEPARTAMENTO ADMINISTRATIVO E FINANCEIRO - DAF

Protocolo CIPT / SEI nº PMC.2026.00175495-77
Requerente: Elizangela de Carvalho Finardi
Protocolo solicitado: SEI 2026.00159996-05
Considerando o teor das informações adicionais mencionadas e levando e conta o Decreto nº 21.799/2021, Art. 4° - § 2º e Art. 5° **DEFIRO PARCIALMENTE** o solicitado para conceder cópia digitalizada do SEI 2026.00159996-05, **COM EXCEÇÃO** dos ids:
20092378, 20092382, 20092383, 20092384, 20092386, 20092387, 20092388, 20092408, 20092418, 20092420, 20092427, 20092433, 20092440 e 20113487.

Campinas, 14 de outubro de 2026
TÂNIA MARIA CALCAGNO V. VELLASCO PEREIRA
DIRETORA DO DEPARTAMENTO ADMINISTRATIVO E FINANCEIRO

COORDENADORIA DEPARTAMENTAL DE FISCALIZAÇÃO DE USO - CDFU

SEI Nº PMC.2026.00157864-40 (Vistoria - Fiscalização SEMURB)
INDEFIRO o requerido através do SEI PMC.2026.00168484-31, por prazo decorrido.

SEI Nº PMC.2025.00089383-96 (Alvará de Uso - Renovação)
DEFIRO parcialmente o requerido através do SEI PMC.2026.00182271-58, concedendo o prazo de 30(trinta) dias.

SEI Nº PMC.2026.00148082-29 (Fiscalização - Reclamação de Uso)
INDEFIRO o requerido através do SEI PMC.2026.00176287-95, por prazo decorrido.

Campinas, 14 de outubro de 2026
EMÍLIO C. ALBIERI
COORDENADOR DEPARTAMENTAL DE FISCALIZAÇÃO DE USO

DEPARTAMENTO DE CONTROLE URBANO - DECON

SEI Nº PMC.2024.00114997-13 (Alvará de Uso - Renovação)
NÃO CONHEÇO o protocolo 20298507 e o protocolo 20298521, com base no Art. 54, III, da LEI Nº 15.963, DE 8 DE SETEMBRO DE 2020, tendo em vista o exaurimento da esfera administrativa com a decisão da Secretária Municipal de Urbanismo em id.19827750, bem como diante do despacho SMCASP20507353, informando que "não se identifica qualquer vício capaz de comprometer a validade do procedimento administrativo".

Campinas, 06 de outubro de 2026
PAULO H. CREDÉDIO
DIRETOR DO DEPARTAMENTO DE CONTROLE URBANO

COORDENADORIA DEPARTAMENTAL DE REFORMA, DEMOLIÇÃO E CONCLUSÃO DE OBRAS - CDRDC

SEI Nº PMC.2026.00174005-14 (Processo - Juntada de Documentos)
Defiro o protocolo SEI PMC.2026.00174005-14 podendo ser emitido o parecer no SEI PMC.2025.00182459-89 quanto a verificação dos impactos urbanísticos uma vez que a atualização cadastral não faz parte dos impactos urbanísticos listados no TAC. A emissão do Certificado de Conclusão de Obra ficará condicionada a conclusão do processo de atualização cadastral conforme despacho 20441268.

SEI Nº PMC.2026.00169521-73 (Requerimento Padrão)
Indefiro o SEI PMC.2026.00169521-73a pedido do proprietário conforme requerimento de Desistência 20357035 do cancelamento do Alvará de Execução nº 15312/2026.

Campinas, 14 de outubro de 2026
THALES MURAI E LEANDRINI
COORDENADOR DEPARTAMENTAL DE REFORMA, DEMOLIÇÃO E CONCLUSÃO DE OBRAS

COORDENADORIA DEPARTAMENTAL DE APROVAÇÃO DE PROJETOS

APROVA FÁCIL - PRORROGAÇÃO DE PRAZO

Requerimento: 9333/2025 - Prorrogação de Prazo 01
Proprietário da Obra: FABIANA SATO
Decisão: Prorrogação de prazo no projeto de Edificação Nova de Habitação Unifamiliar em Área de Proteção Ambiental
Prazo: 30 dias a partir do primeiro dia útil após a publicação no Diário Oficial do Município, com base no artigo 35 da Lei Complementar n° 09 de 23 de dezembro de 2003

GABRIELLA VALENTE CAMILLO
RESPONDENDO PELA COORDENADORA DEPARTAMENTAL DE APROVAÇÃO DE PROJETOS

COORDENADORIA DEPARTAMENTAL DE APROVAÇÃO DE PROJETOS

APROVA FÁCIL - EMISSÃO DE ALVARÁ

Requerimento: 1894/2023
Proprietário da Obra: ANTONIO ASSIS DE FARIA
Decisão: Emitido Alvará de Aprovação Nº 15770/2026 para projeto de Regularização de Habitação Unifamiliar

GABRIELLA VALENTE CAMILLO
RESPONDENDO PELA COORDENADORA DEPARTAMENTAL DE APROVAÇÃO DE PROJETOS

COORDENADORIA DEPARTAMENTAL DE APROVAÇÃO DE PROJETOS

APROVA FÁCIL - DEFERIMENTO DE PROJETO

Requerimento: 12371/2026
Proprietário da Obra: JONAS PEREIRA GONCALVES
Decisão: Defiro projeto de Edificação Nova de Habitação Multifamiliar Horizontal do tipo B em Barão Geraldo

GABRIELLA VALENTE CAMILLO
RESPONDENDO PELA COORDENADORA DEPARTAMENTAL DE APROVAÇÃO DE PROJETOS

COORDENADORIA DEPARTAMENTAL DE APROVAÇÃO DE PROJETOS

APROVA FÁCIL - CUMPRIMENTO DE EXIGÊNCIAS

Requerimento: 7403/2025 - Cumprimento de Exigências 02
Proprietário da Obra: D2KA ADMINISTRAÇÃO DE BENS PROPRIOS LTDA
Decisão: Cumprir exigências no projeto de Edificação Nova de Habitação Unifamiliar
Prazo: 30 dias a partir do primeiro dia útil após a publicação no Diário Oficial do Município, com base no artigo 35 da Lei Complementar n° 09 de 23 de dezembro de 2003

GABRIELLA VALENTE CAMILLO
RESPONDENDO PELA COORDENADORA DEPARTAMENTAL DE APROVAÇÃO DE PROJETOS

ESTUDO DE IMPACTO DE VIZINHANÇA - EIV

GABINETE DA SECRETÁRIA

COMISSÃO DE ANÁLISE EIV/RIV

PARECER CONCLUSIVO DO EIV/RIV
REF: PARECER TÉCNICO EIV/RIV Nº 34/2026
PROTOCOLO: SEI PMC.2024.00083190-50
INTERESSADO: CAMPINAS 1101 EMPREENDIMENTOS IMOBILIÁRIOS SPE LTDA

PREÂMBULO
Trata-se de Estudo de Impacto de Vizinhança para Alteração do Uso do Solo Rural para Urbano, para implantação de Loteamento de Acesso Controlado - LAC, com previsão de 510 lotes residenciais unifamiliares, 04 lotes de uso comum internos aos fechamentos (destinados a portarias e clubes sociais) e 14 lotes comerciais externos aos fechamentos, totalizando 528 lotes. O empreendimento está projetado sobre futura Gleba 44, Quarteirão 30.008, com área de 530.563,14 m² e Matrícula n° 114.369 do 1° Oficial de Registro de Imóveis. A população total prevista é de 2.640 pessoas, sendo 2.040 fixas e 600 flutuantes.
O projeto urbanístico apresentado indica a implantação de dois Loteamentos de Acesso Controlado e uma quadra composta por lotes externos.
O orçamento preliminar estimado é de R$ 34.129.723,60, com prazo de execução previsto de 24 meses para implantação do empreendimento.
O Estudo de Impacto de Vizinhança foi apresentado conjuntamente com o RRT n° 13899284 assinado pelo responsável técnico Rodrigo Carneiro Cavalcante de Miranda.
Foi indicado que o público do empreendimento possuirá faixa etária predominante entre 20 e 49 anos, com rendimento predominante na Classe A2 segundo o "Critério Brasil" da ABEP, com alto poder aquisitivo em relação ao Município.
A gleba está situada parcialmente (74,42% da área) na Macrozona de Desenvolvimento Ordenado, Zona de Expansão Urbana, UTR Furnas/Tanquinho, com Sobrezoneamentos S1 e S3 que, conforme o Artigo 10 da Lei Complementar n° 207/2018, corresponderão a Zoneamento Residencial - ZR e Zoneamento Misto 1 - ZM1, respectivamente. Está também situada parcialmente na Macrozona Macrometropolitana, em perímetro urbano, na APG Imperador, UTB MM-41, entre os loteamentos Parque Xangrilá e Parque Luciamar e curso hídrico, em área contígua ao loteamento Chácaras Recanto dos Dourados, próxima às glebas remanescentes da Fazenda São Bento/Duas Pontes e, ao sul, Jardim Myrian Moreira da Costa, loteamento Alphaville, Parque dos Pomares e Parque dos Alecrins, em Zona Residencial - ZR e Zona Mista 1 - ZM1, com contexto urbano em consolidação, predominância de propriedades de uso rural e loteamentos residenciais, com forte pressão à urbanização com a implantação de novos loteamentos e condomínios no entorno.
O território da gleba está compreendido entre a Rodovia Governador Doutor Adhemar Pereira de Barros (SP-340) e a Rodovia Dom Pedro I (SP-065), sendo barreiras urbanas significativas que estruturam a circulação e o acesso às demais áreas do Município, com baixa oferta de emprego na região e com predominância residencial que resultam na alta taxa de motorização, com destaque para o uso de transporte motorizado individual e completa dependência rodoviária, sendo que as vias que darão acesso à gleba apresentam incapacidade para absorção da demanda futura, caracterizadas pela descontinuidade viária devida aos fechamentos das ruas dos loteamentos Parque Xangrilá e Parque Luciamar e pela infraestrutura inadequada e precária do loteamento Chácaras Recanto dos Dourados.
Atualmente, o único acesso viário à gleba é por meio da Rua Dimas Monteiro da Silva a sudeste da área, estando isolada por propriedades rurais e muros de loteamentos de acesso controlado nas outras faces e acessos previstos no projeto urbanístico preliminar. No loteamento Chácaras Recanto dos Dourados não há pavimentação, guias e sarjetas, sendo indicada no EIV a necessidade de intervenções na infraestrutura a fim de melhorar as condições viárias na área. Além disso, as calçadas existentes são frequentemente irregulares, descontínuas, carecem de pavimentação adequada e não apresentam acessibilidade aos pedestres.
Foi estimado que o loteamento proposto resultará em uma movimentação aproximada de 205 veículos, com previsão de absorção interna de 140 veículos, considerando os fluxos de entrada e saída, com 100% de ocupação do empreendimento, durante o horário pico no período da tarde.
A análise técnica observou que, embora a proposta de projeto urbanístico apresente prolongamentos e integração com as vias existentes nas áreas lindeiras à gleba, permitindo a continuidade e conexão com as ruas do Parque Xangrilá e Parque Luciamar, as vias desses loteamentos apresentam barreiras físicas que impedem a continuidade de forma efetiva, uma vez que há muros interrompendo

a malha urbana. A análise também apontou que a Rua Mariazinha Leite Campagnoli, que será uma das vias principais de acesso ao futuro loteamento a partir da Rodovia Governador Doutor Adhemar Pereira de Barros (SP-340), possui acesso controlado, sendo que, para viabilizar a inserção urbana qualificada da gleba, será necessária a adequação desta via e/ou a implantação de nova via que permita acesso até o Dispositivo Viário 2 previsto na Planta do Levantamento Planimétrico do Pré-Cadastramento Multidisciplinar - Informe n° 008/2023 Substitutivo, sendo que esse dispositivo e um trecho viário incidem também em área vizinha à gleba em estudo.

Essas questões foram encaminhadas à Secretaria de Planejamento e Desenvolvimento Urbano - SMPDU junto com a solicitação de avaliação pela Pasta quanto à necessidade de implantação e/ou melhoria de vias que possam compor os eixos de acesso à gleba. Foram então consultadas no Processo Eletrônico PMC.2025.00110176-62, além da Secretaria de Planejamento e Desenvolvimento Urbano - SMPDU, a Secretaria do Clima, Meio Ambiente e Sustentabilidade - SECLIMAS e a Secretaria de Infraestrutura - SEINFRA, conforme procedimentos estabelecidos pelo Decreto n° 23.907/2025 para a Etapa 1 de Análise de EIV para alteração do uso do solo rural para urbano.

Quanto à situação do processo de regularização do fechamento dos loteamentos Parque Xangrilá e Parque Luciamar, o DEPLAN/SEMURB informou que o Protocolo n° 1994/40/602, que trata dessa questão, encontra-se atualmente em trâmite junto à SMJ e que não foi encaminhado ao CIS/DEPLAN/SMPDU para análise técnica (doc. 15870326).

A Secretaria de Planejamento e Desenvolvimento Urbano - SMPDU e a Secretaria do Clima, Meio Ambiente e Sustentabilidade - SECLIMAS determinaram as condições mínimas de infraestrutura no processo PMC.2025.00110176-62 e, em decorrência dos impactos identificados na Etapa 1 de análise, foi emitido o Parecer das Condições Mínimas de Infraestrutura n° 04/2026 (doc. 18239974), que definiu as obras e intervenções de infraestrutura consideradas as mínimas necessárias para viabilizar a alteração do uso do solo pretendida. Tais condições foram posteriormente formalmente aceitas pelo empreendedor mediante assinatura do Termo de Aceite (doc. 19055529), firmado em nome de CAMPINAS 1101 EMPREENDIMENTOS IMOBILIÁRIOS SPE LTDA, inscrita no CNPJ sob o n° 41.855.700/0001-45.

No âmbito da Etapa 2 da análise do EIV, a EMDEC se manifestou quanto à análise do RIT no SEI PMC.2026.00128606-65 e foram realizadas consultas aos demais órgãos municipais conforme determinado pelo Decreto n° 23.907/2025, a saber: Secretaria de Educação - PMC.2026.00128538-80; Secretaria de Saúde - PMC.2026.00128547-71; Secretaria de Desenvolvimento e Assistência Social - PMC.2026.00128558-23; Secretaria de Serviços Públicos - PMC.2026.00128564-71 e Secretaria de Cooperação nos Assuntos de Segurança Pública - PMC.2026.00128569-86.

Os principais impactos verificados pela Área Técnica do EIV na análise do estudo foram: segregação espacial e social; interferência no desenho da paisagem urbana da vizinhança, consolidando barreiras visuais; predominância de deslocamentos pendulares devido à ausência de uso diversificado do solo; existência de barreiras físicas que impactam o sistema de mobilidade urbana local com a descontinuidade viária devido aos fechamentos das ruas dos loteamentos adjacentes à gleba e incapacidade do sistema viário que permite o acesso atual à gleba devido à infraestrutura inadequada e precária existente.

O Estudo de Impacto de Vizinhança foi protocolado na vigência dos Decretos Municipais n° 23.119/2023 e n° 23.907/2025 e analisado segundo suas normativas. A Comissão de Análise do EIV/RIV, representada pelo seu Presidente, condiciona a viabilidade e aprovação deste EIV ao firmamento de Termo de Acordo e Compromisso (item 1 deste parecer) junto ao empreendedor, e ao atendimento, no processo de cadastramento e na aprovação do projeto de parcelamento do solo, das diretrizes indicadas neste Parecer (item 2), sendo que a verificação de seu cumprimento deverá ficar sob a responsabilidade do órgão municipal que tem atribuição de aprovação do parcelamento:

1. O Termo de Acordo e Compromisso junto ao empreendedor deve contemplar as seguintes obrigações:

Implantação das Condições Mínimas de Infraestrutura constantes do Termo de Aceite das Condições Mínimas, conforme segue:

I. Implantação do dispositivo de ligação entre a Rua José Luiz de Oliveira Fernandez Olmos e a Avenida Ivan de Abreu Azevedo, pré-dimensionado conforme croqui (doc. 17598354), com custo estimado em?**R$ 5.000.000,00 (cinco milhões de reais)**, o que corresponde a, aproximadamente, 980.469,0563965801 UFICs (ano-base 2026).

II. Ligação viária da gleba até a Rodovia SP-340, com implantação da duplicação da Avenida Ivan de Abreu Azevedo no trecho entre a marginal à Rodovia Governador Doutor Adhemar Pereira de Barros e o encontro com a Diretriz Rural 65, totalizando, aproximadamente, 1,1 km de extensão, com largura total de 24,00 m, sendo 4,00 m de calçadas em ambos os lados, dois leitos carroçáveis de 7,00 m e um canteiro central de 2,00 m, com custo estimado em **$ 20.000.000,00 (vinte milhões de reais)**, o que corresponde a, aproximadamente, 3.921.876,22558632 UFICs (ano-base 2026).

III. Implantação de parte da Diretriz Rural 65, que interliga a Avenida Ivan de Abreu Azevedo à gleba, até o Dispositivo Viário 1, totalizando, aproximadamente, 1 km de extensão, com largura total de 24,00 m, sendo 4,00 m de calçadas em ambos os lados, dois leitos carroçáveis de 7,00 m e um canteiro central de 2,00 m, com custo estimado em **R$ 18.000.000,00 (dezoito milhões de reais)**, o que corresponde a, aproximadamente, 3.529.688,603027688 UFICs (ano-base 2026).

IV. Implantação de todo o trecho da Rua Dimas Monteiro da Silva, totalizando, aproximadamente, 600 m, com largura de 15,00 m, sendo 4,00 m de calçadas em ambos os lados e 7,00 m de leito carroçável, com custo estimado em **R$ 6.000.000,00 (seis milhões de reais)**, o que corresponde a, aproximadamente, 1.176.562,867675896 UFICs (ano-base 2026).

V. Instalação de passagens de fauna aérea e subterrânea na duplicação da Avenida Ivan de Abreu Azevedo, conforme localização apresentada no despacho 17843948, com custo estimado em **R$ 400.000,00 (quatrocentos mil reais)**, o que corresponde a, aproximadamente, 78.437,52451172641 UFICs (ano-base 2026).

VI. Contratação de serviço de monitoramento das passagens de fauna existentes na APA Campinas, com custo estimado em **R$ 200.000,00 (duzentos mil reais)**, o que corresponde a, aproximadamente, 40.979,4078475566 UFICs (ano-base 2025).

VII. Contratação de serviço de delimitação da Planície de Inundação, refinamento da carta de suscetibilidade à inundação e mapeamento das áreas inundáveis em duas Microbacias - MB de Campinas, com custo estimado em **R$ 100.000,00 (cem mil reais)**, o que corresponde a, aproximadamente, 20.489,7039237783 UFICs (ano-base 2025).

VIII. Assinatura de Contrato junto à SANASA a partir da Proposta Comercial da SANASA n° 81/2024.

IX. Os custos estimados para as Condições Mínimas de Infraestrutura totalizam **10.249.016,85475321 UFICs**, o que corresponde a, aproximadamente, **R$ 52.265.886,35 (cinquenta e dois milhões, duzentos e sessenta e cinco mil, oitocentos e oitenta e seis reais e trinta e cinco centavos) no ano de 2026.**

Do montante, R$ 2.335.345,78 (500.513,4657836645 UFICs; ano-base 2024), estão vinculados à Proposta Comercial da SANASA n° 81/2024, que deverá ser cumprido em contrato próprio junto ao órgão.

Implantação das Obrigações determinadas pela Secretaria de Cooperação nos Assuntos de Segurança Pública e pela EMDEC, conforme Pareceres Consultivos emitidos na Etapa 2:

X. De acordo com o despacho 20533027 do SEI PMC.2026.00128569-86: ampliação da capacidade de videomonitoramento urbano e de monitoramento veicular na área de influência do empreendimento por meio da expansão do sistema operado pelo Centro Integrado de Comando e Controle (CICC), devendo o empreendedor promover a destinação de recursos financeiros à Secretaria Municipal de Segurança Pública para viabilizar a implantação da infraestrutura tecnológica necessária ao atendimento da nova demanda operacional decorrente da implantação do empreendimento. O valor da medida mitigadora deverá corresponder ao custo estimado para implantação da solução tecnológica, compreendendo:

Aquisição de 10 (dez) câmeras de videomonitoramento (CFTV), ao valor estimado de R$ 500,00 (quinhentos reais) por unidade, totalizando R$ 5.000,00 (cinco mil reais);

Aquisição de 03 (três) câmeras ORC (Optical Recognition of Characters), destinadas ao monitoramento veicular, ao valor estimado de R$ 5.000,00 (cinco mil reais) por unidade, totalizando R$ 15.000,00 (quinze mil reais);

Execução dos serviços de infraestrutura, instalação, configuração, integração ao sistema do Centro Integrado de Comando e Controle (CICC), testes e entrada em operação dos equipamentos, estimados em R$ 145.000,00 (cento e quarenta e cinco mil reais).

O valor total estimado da medida mitigadora perfaz **R$ 165.000,00 (cento e sessenta e cinco mil reais)**, o que corresponde a, aproximadamente, 32.355,47886108714 UFICs (ano-base 2026), montante considerado suficiente para assegurar a ampliação da infraestrutura de monitoramento eletrônico necessária ao atendimento da demanda adicional gerada pela implantação do empreendimento, contribuindo para a preservação da ordem pública, da segurança viária e da proteção da população na área de influência do loteamento.

XI. Adequações indicadas pela EMDEC no sistema viário externa à gleba, conforme doc. 19509619 no SEI PMC.2026.00128606-65: que ratifica as exigências já feitas pela SMPDU, destacando as questões de segurança viária, e indica a "necessidade de execução do Dispositivo 1 de compatibilização entre a Av. Ivan de Abreu Azevedo e a Diretriz Rural 65 (...)".

XII. Atendimento a todas as diretrizes indicadas no Pré-Cadastramento Multidisciplinar - Informe n° 008/2023 - Substitutivo emitido pela SMPDU em 08/01/2025, no projeto e implantação do empreendimento e todas as diretrizes para emissão do cadastramento da gleba e para a aprovação do parcelamento do solo constantes do Parecer EIV n° 34/2026.

XIII. Os custos estimados neste Parecer, contemplando os itens IX e X, sem o montante vinculado à Proposta Comercial da SANASA, é de 9.780.858,867830633 UFICs, o que corresponde a, aproximadamente,**R$ 49.878.467,88 (quarenta e nove milhões, oitocentos e setenta e oito mil, quatrocentos e sessenta e sete reais e oitenta e oito centavos) no ano de 2026.**

Observações:

1) A infraestrutura mínima constante deste Parecer é especificamente aquela externa à gleba e não se confunde com as obras de infraestrutura próprias do futuro parcelamento do solo ou com as intervenções que venham a ser exigidas para mitigar os impactos do futuro empreendimento imobiliário.

2) Os custos estimados tomaram por base o custo médio do metro quadrado de obras da mesma natureza e acompanhadas por esta Municipalidade, podendo ocorrer alterações quando da elaboração dos projetos executivos e orçamentos (conforme apontado no despacho 18026429 da SEINFRA).

3) Custos de implantação e incremento da iluminação pública quando da implantação dos itens I, II, III e IV deste Parecer não foram estimados, mas ficarão a cargo do empreendedor quando do remanejamento da rede e relocação dos postes nos passeios públicos das novas vias urbanizadas.

4) A análise realizada pela EMDEC não contemplou estimativa de custos e detalhamento das considerações efetuadas no despacho 19509619.

5) Para a anexação de lotes para implantação de empreendimentos habitacionais multifamiliares horizontais ou verticais, sendo de interesse social ou não, e/ou alteração da finalidade do empreendimento após a conclusão do processo de alteração do uso do solo rural para urbano, será exigida a submissão de novo EIV com as características atualizadas para deliberação da Comissão de Análise EIV/RIV.

6) As obrigações estabelecidas neste Parecer deverão ser atendidas conjuntamente com as demais obrigações e procedimentos previstos na legislação municipal.

2. Diretrizes para o Cadastramento e Parcelamento do Solo da gleba:

a) O cadastramento da gleba está condicionado à assinatura do Termo de Acordo e Compromisso - TAC do EIV de alteração do uso do solo rural para urbano, conforme § 10 do artigo 6° do Decreto n° 23.907/2025.

b) A conclusão do processo de cadastramento da gleba está condicionada à audiência do INCRA, com a apresentação da matrícula do imóvel com a respectiva averbação.

c) O Pré Cadastramento Multidisciplinar - Informe n° 008/2023 Substitutivo (doc. 13527501) informa que o parcelamento da gleba deverá ser feito por meio de loteamento. O projeto urbanístico preliminar proposto é de Loteamento de Acesso Controlado - LAC com uso residencial, composto por dois condomínios fechados com lotes residenciais e lotes externos voltados ao uso comercial, além das áreas externas de uso público.

d) No parcelamento do solo, deverá prever área pública num bloco único com, no mínimo, 7.000,00 m² para implantação de equipamento público educacional, em atendimento ao solicitado pela Secretaria Municipal de Educação no despacho 19419526 do SEI PMC.2026.00128538-80.

e) No parcelamento do solo, deverá prever área pública num bloco único com, no mínimo, 5.000,00 m² para implantação de equipamento público de saúde, em atendimento ao solicitado pela Secretaria Municipal de Saúde no despacho 19797838 do SEI PMC.2026.00128547-71.

f) Observa-se que as reservas de áreas solicitadas pela Secretaria Municipal de Educação e Secretaria Municipal de Saúde deverão ser anotadas pelo órgão de cadastro responsável, após a conclusão do parcelamento do solo, mediante ratificação dos órgãos solicitantes.

g) As áreas indicadas pelas Secretarias de Educação e Saúde não excepcionalizam a obrigação de reservar 4% da área da gleba como Área Institucional destinada a Equipamentos Públicos Comunitários.
h) No parcelamento do solo, deverá ser apresentado, aprovado e executado projeto de urbanização e paisagismo que fomente o lazer e o esporte nas áreas públicas do futuro loteamento, de forma a promover conforto térmico e lazer contemplativo na região, incluindo a instalação de equipamentos de playground, academias da terceira idade, equipamentos para práticas esportivas, iluminação etc., em atendimento ao solicitado pela Secretaria Municipal de Serviços Públicos no despacho 19615072 do SEI PMC.2026.00128564-71.
i) As vias projetadas para o futuro loteamento deverão ter continuidade com as Rua Carmella Bicego Medeiros, Rua Ferdinando Doné I e II, Rua José Botasso e Rua Benedito Costa Camargo do loteamento Parque Luciamar, promovendo a conexão viária de forma efetiva para compor a malha urbana. Dessa forma, as vias que atualmente apresentam barreiras físicas deverão ser abertas.
j) O prolongamento da Avenida 04 (Diretriz Viária 1-A) que promove a conexão com a Avenida 05 e 06 (Diretriz Viária 1), juntamente à rotatória (Dispositivo Viário 2), do projeto proposto (doc. 15916111), área que também faz interface com o loteamento Parque Luciamar por meio da Rua Simão Von Zuben, deverá ser implantado para promover a integração do sistema de mobilidade urbana e viabilizar o empreendimento.
k) Em atendimento às diretrizes previstas na Lei Complementar n° 207/2018, de forma a reduzir os deslocamentos pendulares diários, os impactos ambientais e fomentar novas centralidades urbanas, assim como promover um desenvolvimento sustentável que integra o uso do solo com o sistema de mobilidade urbana como forma de mitigar as consequências do uso e ocupação pelo loteamento proposto, deverão ser previstos lotes externos aos LACs, com as seguintes diretrizes: no mínimo 50% da extensão da fachada do LAC voltada para a via coletora identificada como Avenida 02 no projeto (Diretriz Viária 2-B) e, no mínimo, 25% da extensão da fachada do LAC com frente para as vias coletoras identificadas como Avenida 06 e Avenida 07 (Diretriz Viária 1), como também para a Avenida 04 no trecho próximo ao Dispositivo Viário 01 (Diretriz Viária 3 e Diretriz Viária 1-A) (doc.15916111).
l) Conforme proposta apresentada no EIV, deverá ser implantada infraestrutura cicloviária e pista de caminhada ao longo do parque linear e no perímetro das áreas verdes, de acordo com o croqui anexado ao estudo (doc. 15916109), de forma a incentivar a mobilidade urbana ativa e sustentável. A infraestrutura proposta deverá promover conexão e integração ao sistema de transporte público.
m) Conforme proposta apresentada no EIV, deverão ser implantadas faixas de pedestres elevadas nas esquinas, nos acessos às áreas públicas (Equipamento Público Comunitário - EPC; Sistemas de Lazer; Áreas Verdes e Parque Linear), nos locais de acesso aos LACs (portarias) e nos locais onde haverá pontos de ônibus, para promover maior segurança, conforto e acessibilidade aos pedestres e continuidade dos passeios públicos, sendo aspectos fundamentais de caminhabilidade.
n) Conforme proposta apresentada no EIV, deverá promover permeabilidade visual nos fechamentos dos LACs, de forma a mitigar os impactos da construção de barreiras urbanas e visuais, sendo essencial para a segurança e qualidade de vida da população em um ambiente urbano integrado, de acordo com o proposto no projeto urbanístico preliminar (doc. 15916111) em que consta permeabilidade visual nos trechos em que o sistema viário interno faz interface com o sistema viário externo.
o) Deverá constar no Decreto de aprovação do loteamento que foram definidas obrigações relacionadas à viabilidade da alteração do uso do solo rural para urbano e parcelamento do solo que constam de Termo de Acordo e Compromisso a partir do Parecer Conclusivo do EIV, referente ao Parecer Técnico n° 34/2026.

CONSIDERAÇÕES FINAIS

Este Parecer é referente às condicionantes necessárias para viabilizar a alteração do uso do solo rural para urbano da gleba em questão para implantação de Loteamento de Acesso Controlado - LAC de lotes unifamiliares, não significando anuência ou aprovação do futuro parcelamento do solo bem como de edificações e usos pretendidos nos futuros lotes e áreas institucionais.

Este PARECER CONCLUSIVO inclui as medidas mitigadoras, compensatórias e potencializadoras indicadas e de responsabilidade dos órgãos municipais consultados, cabendo à Área Técnica do EIV a compilação dos Pareceres Consultivos e a indicação de medidas de qualificação urbanística e demais orientações e observações aos órgãos responsáveis pela aprovação do empreendimento, buscando a melhor inserção do mesmo no território, com redução de seu impacto na vizinhança.

É responsabilidade de cada órgão municipal consultado a gestão do efeito cumulativo dos empreendimentos na Zona de Expansão Urbana.
Lembramos que o EIV/RIV é instrumento regulamentado pelo município e estabelece medidas mitigadoras e potencializadoras de impactos do empreendimento para a vizinhança e essas medidas complementam as obrigações exigidas na legislação vigente.
Não foram analisados os demais parâmetros que competem aos processos de aprovação do parcelamento do solo.
No caso do Estudo de Impacto de Vizinhança e Relatório de Impacto de Vizinhança de alteração do uso rural para uso urbano não ter indicado a finalidade EHIS ou EHIS/COHAB e quando da aprovação do empreendimento for constatada essa finalidade, o órgão responsável pela aprovação deverá exigir a submissão de novo EIV que deverá ser elaborado com as características atualizadas para análise da Comissão de Análise EIV/RIV, antes do prosseguimento da aprovação do empreendimento.
Em caso de alteração da finalidade do empreendimento após a conclusão do processo de alteração do uso rural para urbano, bem como alterações que representem em acréscimo superior a 5% do número de lotes e/ou do adensamento populacional informados no EIV, a alteração deverá ser submetida à avaliação da Comissão de Análise EIV/RIV para verificar a necessidade de revisão do EIV e indicação de medidas adicionais de mitigação e/ou compensação dos impactos.
O Parecer Conclusivo não isenta a responsabilidade do empreendedor quanto à veracidade das informações apresentadas ou a outras exigências e leis, bem como atender a possíveis exigências de outros órgãos municipais.
O Parecer Conclusivo terá a validade de 2 anos de acordo com o estabelecido no Art. 48 do Decreto 23.119/2023.
Campinas, 13 de outubro de 2026.
CAROLINA BARACAT DO NASCIMENTO LAZINHO
PRESIDENTE DO EIV-RIV - GS/SEMURB

Campinas, 13 de outubro de 2026
CAROLINA BARACAT DO NASCIMENTO LAZINHO
PRESIDENTE DO EIV-RIV - GS/SEMURB

SOCIEDADE DE ECONOMIA MISTA E AUTARQUIAS

CAMPREV

INSTITUTO DE PREVIDÊNCIA SOCIAL DO MUNICÍPIO DE CAMPINAS

EXTRATO DE TERMO ADITIVO

Processo Administrativo SEI CAMPREV.2025.00001529-71Interessado: Instituto de Previdência Social do Município de Campinas - CAMPREV -Modalidade: Dispensa de licitação nº 19/2025- Art. 75, II, Lei 14.133/2021. - Contratada: SUL-GREEN CONTROLE DE PRAGAS LTDA. - CNPJ- 10.429.458/0001-14, - Contrato nº 09/2025 - Termo aditivo nº 15/2026- Objeto do Contrato: Contratação dos serviços de desinsetização e desratização nas unidades do Instituto de Previdência Social de Campinas. - Prazo: 12 (doze) meses.- Valor Total: R$ 10.315,42 (dez mil, trezentos e quinze reais e quarenta e dois centavos). - Assinatura: 21/10/2026.

Campinas, 13 de outubro de 2026
STELA MARIS GONZALES
Diretora Administrativa
HENRIQUE ROMANINI SUBI
Diretor-Presidente

CEASA

CENTRAIS DE ABASTECIMENTO DE CAMPINAS S/A

AVISO DE ADITAMENTO CONTRATUAL

PROCESSO SEI N.ºCEASA.2023.00000853-19 - **3º TERMO ADITIVO AO CONTRATON.º** 048/2023 - **DISPENSA DE LICITAÇÃO N.º** 138/2023 - **OBJETO**: Prestação de serviços de geração de clipping informatizado, em formato de boletins de publicação, relativos a recortes de matérias judiciais e administrativas publicadas em diários oficiais e diários da justiça em que a Ceasa Campinas seja parte ou interessada - **CONTRATADA:**INFODIGI INFORMAÇÕES DIGITAIS LTDA - **CNPJ**: 04.198.147/0001-50 - **PRORROGAÇÃO:**Iniciando-se em 19/11/2026 e encerrando em 18/11/2027**- VALOR:**Acordam as partes em não aplicar o reajuste contratual, mantendo o valor total anual e R$1.037,76.**RATIFICAÇÃO:**Permanecem em vigor e inalterados, o objeto e as demais cláusulas do contrato inicial e aditamentos que não colidirem com este Termo Aditivo.

WALQUYRIA APARECIDA MAJEVESKI
DIRETORA PRESIDENTE

COHAB

COMPANHIA DE HABITAÇÃO POPULAR DE CAMPINAS

EXTRATO DE CONTRATO

Contrato nº: 4123/26
Contratado:FERREIRA PARISI E MARTINS SOCIEDADE DE ADVOGADOS.
Contratante: Companhia de Habitação Popular de Campinas.
Objeto: Prestação de serviços técnicos continuados de assessoria, consultoria jurídica trabalhista, patrocínio e defesa dos interesses da desta COHAB/CAMPINAS.
Data da Assinatura:13/10/2026
Valor Global Anual:R$ 55.800,00
Processo Interno nº:SEI.COHAB.2026.00004421-20.
Licitação: Inexigibilidade de Licitação, com base no inciso II, alínea "e" do artigo 30 da Lei Federal nº 13.303/16.

Campinas, 14 de outubro de 2026
RODRIGO FERNANDO MARTINS
Diretor Comercial, Administrativo e Financeiro

FUNDAÇÃO JOSÉ PEDRO DE OLIVEIRA

MATA SANTA GENEBRA - FJPO

ATA DA 121ª REUNIÃO ORDINÁRIA DO CONSELHO DE ADMINISTRAÇÃO DA FUNDAÇÃO JOSÉ PEDRO DE OLIVEIRA

Aos vinte e três dias do mês de setembro de 2026, às 14 horas, reuniram-se os conselheiros do Conselho de Administração da Fundação José Pedro de Oliveira, em formato híbrido, na sede da Fundação, sob a presidência do Senhor Rogério Menezes. Inicialmente, o Presidente procedeu à verificação de presença dos conselheiros, constatando quórum suficiente para a abertura da reunião. Estavam presentes, além do Presidente da FJPO, Rogério Menezes; a Diretora Técnica Científica, Sabrina Martins; o Procurador da Fundação, Dr. Daniel Simon; os servidores Pyterson Martins e Cristiano Krepsky; o conselheiro José Pedro de Oliveira Souza (representante da família do casal José Pedro de Oliveira e Jandyra Pamplona de Oliveira); o conselheiro Thomaz Barrella (representante titular do

quadro de servidores efetivos e estáveis da FJPO); o conselheiro Gustavo Merlo (representante titular da Secretaria do Clima, Meio Ambiente e Sustentabilidade); o conselheiro Vanderlei Perez Canhos (representante titular do CRIA); o conselheiro Josenei Gabriel (representante titular da Secretaria Estadual do Meio Ambiente) e o conselheiro Benedito França (representante suplente da Secretaria Estadual do Meio Ambiente). Após a abertura, o Presidente fez a leitura do edital de convocação da 121ª reunião ordinária do Conselho de Administração da FJPO, e foram apresentados os itens da pauta. Passou-se ao Item 1 da pautaResolução 02/2026- Que dispõe sobre o cumprimento do artigo 3º da Lei Complementar /federal no. 226, de 12 de janeiro de 2026, no âmbito da Fundação José Pedro de Oliveira (FJPO), para fins de recomposição do tempo de serviço e pagamento adicional por tempo de serviço, referente ao período da pandemia, o servidor Pyterson procedeu a explanação acerca do tema, esclarecendo sobre os benefícios congelados no período e sobre a recomposição do tempo de serviço e pagamento por tempo de serviço, porém, ficando ainda em análise se haverá o pagamento de forma retroativa, não havendo dúvidas foi colocada em votação, sendo aprovadas por unanimidade. Passou-se ao Item 2 da pauta- Resolução no. 04/2026- que dispõe sobre o reajuste da Bolsa Auxílio dos estagiários da FJPO, o servidor Pyterson ressaltou a relevância dos estagiários e sobre a defasagem que por muitos anos perdurou sobre o valor da bolsa, mas como havia previsão orçamentária e financeira foi feito o reajuste de 5% em relação ao valor praticado em 2025, sendo informado que no momento há 5 estagiários contratados e intenção de chegarmos a 8 até o final do ano. A recomposição é necessária para que haja interesse e adesão por parte dos candidatos. Foi colocada em deliberação, sendo aprovada por unanimidade. Passou-se ao Item 3 da pauta- Resolução 05/2026- que dispõe sobre a aplicação do reajuste aos servidores da FJPO, nos termos da Lei Complementar Municipal no. 604, de 03 de julho de 2026. Refere-se à Lei do dissídio anual negociado pela Prefeitura junto ao Sindicato dos servidores. O servidor Pyterson informou que foi considerado o IPCA no processo e que para aplicação no âmbito da FJPO havia orçamento disponível, sendo aplicada assim aos servidores da Fundação. O servidor Pyterson informou que além dos salários, houve reajuste no auxílio alimentação e auxílio funeral. Foi esclarecido que o item 4- Comunicado 04/2026- que dispõe das tabelas salariais de cargos públicos efetivos, dos cargos públicos em comissão, das funções gratificadas e do regime de direção, da pauta faz referência e relação direta com o item 3, sendo então colocados conjuntamente em votação e aprovados por unanimidade. Deu-se continuidade com o item 5- Minuta de Resolução- para regulamentar critérios e procedimentos para autorização, formalização e execução de Projetos de Extensão Universitária no âmbito da FJPO; o presidente informou que esse assunto nasceu no gabinete da presidência, para que se tenha a participação das universidades através das atividades de extensão, pois não havia regulamentação para tal no âmbito da FJPO. Passou-se a palavra ao Sr. Procurador da FJPO para explanação sobre o tema, sendo informado que não existe nem mesmo no âmbito federal uma regulamentação específica, sendo a minuta elaborada pela FJPO com detalhamentos de procedimentos e documentações, afim de se criar um padrão de análise e de garantir à FJPO segurança institucional. O conselheiro Gustavo Merlo informou que a Secretaria do Clima possui um termo de cooperação com o CEPAGRI, mas que possui interesse no tema para aplicação na administração direta. O presidente sugeriu e foi acatado pelo pleno, o conselheiro Gustavo Merlo como relator da minuta, ficando para a próxima reunião a votação da matéria. Passou-se então ao item 6 da pauta- Relatório Quadrimestral do sistema de controle interno- 1º quadrimestre de 2026; o responsável por apresentar o tema foi o servidor Cristiano Krepsky, que informou que os departamentos fornecem as informações que são então analisadas pela comissão de controle interno da FJPO, gerando assim um relatório quadrimestral, que é enviado à empresa de auditoria externa e ao Tribunal de Contas do Estado, sendo informado que o auditor do TCESP estava na semana anterior à reunião presente na FJPO. O servidor Pyterson informou que a FJPO vem aprimorando seu trabalho, e o presidente informou que a Fundação não teve contas rejeitadas, mas que sempre procura trabalhar nos apontamentos apresentados para que se tenha melhorias, e informou que temos recentemente contratado um sistema informatizado de controle de almoxarifado e de valoração dos bens. Não havendo questionamentos o relatório foi colocado em votação, sendo aprovado por unanimidade. Continuou-se com o item 7- Apresentação do Plano Nacional de Combate à Corrupção PNPC: código de ética, plano de integridade e plano de Comunicação e treinamento contra fraude da FJPO; o presidente deu a palavra ao servidor Cristiano Krepsky para explanar sobre o tema, sendo informado que são ações de melhoria para fortalecer a instituição, foi brevemente apresentado o documento, ressaltando os objetivos, direitos e deveres dos servidores, condutas vedadas e estabelece a comissão de ética composta por servidores da FJPO e suas atribuições. Ressaltou-se que o código de integridade aplica-se a todos os servidores, inclusive a presidência. Passou-se ao Plano de integridade, ressaltando as ações mais importantes relacionadas, afim de promover a melhoria na transparência e na estrutura administrativa para fortalecer a ética e integridade junto aos servidores. O plano de comunicação visa dar ciência de todas as ações aos servidores de forma contínua. Foi colocado em discussão, e não havendo manifestações foi colocado em votação, sendo aprovado por unanimidade. Assuntos Gerais. O presidente informou que o informe seria a visita do auditor do TCESP, que já foi mencionada. Palavra aberta aos conselheiros. O presidente ressaltou os agradecimentos à equipe que trabalhou nos documentos do PNPC e não havendo mais nenhum conselheiro para se manifestar encerrou-se a reunião. Eu, Thomaz Henrique Barrella, secretariei a reunião e redigi a presente ata, que segue assinada por todos os conselheiros presentes.

Campinas, 14 de outubro de 2026

CONSELHO DE ADMINISTRAÇÃO

COMUNICADO Nº 02

RESULTADO DA ANÁLISE DOS PEDIDOS DE SOLICITAÇÃO DE ISENÇÃO DA TAXA DE INSCRIÇÃO CONCURSO PÚBLICO - EDITAL Nº 01/2026

FUNDAÇÃO JOSÉ PEDRO DE OLIVEIRA – FJPO

Fundação Pública de Direito Público do Município de Campinas

Estado de São Paulo

COMUNICADO Nº 02

RESULTADO DA ANÁLISE DOS PEDIDOS DE SOLICITAÇÃO DE ISENÇÃO DA TAXA DE INSCRIÇÃO

CONCURSO PÚBLICO – EDITAL Nº 01/2026

O Presidente da **FUNDAÇÃO JOSÉ PEDRO DE OLIVEIRA – FJPO,** Estado de São Paulo, no uso das atribuições que lhe são conferidas pela legislação vigente, por meio do **INSTITUTO MAIS DE GESTÃO E DESENVOLVIMENTO SOCIAL, torna público** o **Resultado da Análise dos Pedidos de Solicitação de Isenção da Taxa de Inscrição** dos candidatos que solicitaram isenção, amparados pela **Lei Complementar Municipal nº 576/2026 (cadúnico) ou pela Lei Municipal nº 15.792/2019 (doador de medula óssea).**

O candidato que tiver sua solicitação de isenção de pagamento da taxa de inscrição indeferida poderá interpor recurso **das 0h do dia 15 às 23h59 do dia 16 de outubro de 2026**.

Em caso de interposição de recurso o candidato deverá acessar o *site* do **INSTITUTO MAIS (www.imais.org.br),** clicar no *link* "**ÁREA DO CANDIDATO**", digitando o seu login e senha, acessar a sua inscrição neste Concurso Público e clicar no link de recurso.

O recurso deverá ser **individual** e o seu questionamento com fundamentação lógica e consistente.

Os recursos interpostos que não se refiram especificamente aos eventos aprazados não serão apreciados.

Não serão aceitos recursos interpostos por correspondência (SEDEX, AR, telegrama etc.), *e-mail,* via SAC ou outro meio que não seja o estabelecido no **Capítulo dos Recursos do Edital nº 01/2026**.

Ao término da apreciação dos recursos contra o indeferimento de isenção do pagamento da taxa de inscrição, o **INSTITUTO MAIS** divulgará no site do **INSTITUTO MAIS (www.imais.org.br)**, na data provável de **23 de outubro de 2026,** o resultado final da apreciação dos pedidos.

O candidato cujo pedido permanecer indeferido, ou que não interpuser recurso, poderá participar do Concurso Público mediante o pagamento da taxa de inscrição. Para isso, deverá emitir o boleto bancário na "Área do Candidato", **disponível até as 17h do dia 13 de novembro de 2026**, e pagá-lo até essa mesma data.

O interessado que **não tiver seu pedido de isenção do pagamento da taxa de inscrição deferido**, e que **não efetuar a inscrição na forma estabelecida no Edital nº 01/2026**, não terá sua inscrição efetivada.

O candidato deverá observar as normas e os procedimentos para realização das inscrições contidos nos **Capítulos III** do **Edital nº 01/2026**, do Concurso Público.

E, para que ninguém possa alegar desconhecimento, é expedido o presente comunicado.

Campinas/SP, 14 de outubro de 2026.

Rogério Menezes de Mello
Presidente
FUNDAÇÃO JOSÉ PEDRO DE OLIVEIRA – FJPO

REALIZAÇÃO:

FUNDAÇÃO JOSÉ PEDRO DE OLIVEIRA – FJPO

Fundação Pública de Direito Público do Município de Campinas

Estado de São Paulo

ISENÇÃO DA TAXA DE INSCRIÇÃO – DEFERIDA

De acordo com os critérios estabelecidos na **Lei Complementar Municipal nº 576/2026 (Cadúnico) ou na Lei Municipal nº 15.792/2019 (doador de medula óssea),** os candidatos relacionados abaixo apresentaram o documento conforme previsto nas referidas Leis, estando os mesmos com **Isenção da Taxa de Inscrição DEFERIDA** e **estão automaticamente inscritos no Concurso Público – Edital nº 01/2026:**

ISENÇÃO DA TAXA DE INSCRIÇÃO – DEFERIDA
Lei Complementar Municipal nº 576/2026 (Candidato Inscrito no CadÚnico)

NOME DO(A) CANDIDATO(A)	CARGO INSCRITO	DOCUMENTO
AELIN MIDAS WROBLEWSKI	Analista Administrativo	458.***.***-**
ANTONIO LAURO LIMA GUIMARÃES	Agente de Apoio Operacional	063.***.***-**
ARNALDO CESAR CAMARGO	Contador	087.***.***-**
CÁSSIA CONRADO SOUTO	Analista Administrativo	457.***.***-**
CRISTIANE DA SILVA VELHIDO	Agente de Apoio Operacional	224.***.***-**
DAYANE BONFANTE DA SILVA	Agente de Apoio Operacional	426.***.***-**
DAYANNE CRISTINA BENTO	Agente de Apoio Operacional	225.***.***-**
DEJANYRA GRIGORIO DE BRITO	Agente de Apoio Operacional	074.***.***-**
ELISANGELA QUINALIA DOS SANTOS	Agente de Apoio Operacional	222.***.***-**
FERNANDO BIFI DE SOUZA JÚNIOR	Agente de Apoio Operacional	503.***.***-**
FLAVIA FERREIRA LIMA CUBA	Analista Administrativo	437.***.***-**
JAQUELINE DE CARVALHO	Analista Administrativo	448.***.***-**
JEANE SILVA DE MIRANDA	Analista Administrativo	085.***.***-**
LEONARDO XAVIER DORNELAS	Analista Administrativo	440.***.***-**
LEVI ALBUQUERQUE DOS SANTOS	Analista Administrativo	703.***.***-**
MARIA WANJIRU MENDES MBURE	Agente de Apoio Operacional	286.***.***-**
MARIONES MUNIZ FREITAS	Técnico Ambiental	020.***.***-**
NATHAN JARDIM DUARTE	Técnico Ambiental	056.***.***-**
NAUANE DE OLIVEIRA FRANCISCO	Agente de Apoio Operacional	505.***.***-**
PEDRO TORRES BUSCH	Analista Administrativo	405.***.***-**
RENAN CODECO DA SILVA	Contador	126.***.***-**
SHEILA BRUNA SOUZA DA SILVA	Agente de Apoio Operacional	048.***.***-**
VALDEMIR ISAIAS BRAGA	Contador	123.***.***-**
VALERIA DA SILVA VELHIDO DE ALMEIDA	Agente de Apoio Operacional	224.***.***-**
VALERIANE GARCIA DE LANDAABURU	Agente de Apoio Operacional	427.***.***-**
VITÓRIA DE PAULA FEITOSA	Técnico Ambiental	489.***.***-**
VIVALDA NASCIMENTO	Técnico Ambiental	187.***.***-**

ISENÇÃO DA TAXA DE INSCRIÇÃO – DEFERIDA
Lei Municipal nº 15.792/2019 (doador de medula óssea)

NOME DO(A) CANDIDATO(A)	CARGO INSCRITO	DOCUMENTO
ALESSANDRO DELFINO DE SOUZA	Analista Administrativo	221.***.***-**
ALLINE DE OLIVEIRA SANTANA	Analista Administrativo	359.***.***-**
AMANDA DA SILVA MARTINS	Analista Administrativo	408.***.***-**
ANA CAROLINA MACEDO DE OLIVEIRA	Analista Administrativo	030.***.***-**
ANA CAROLINE SANTOS PINTO	Analista Administrativo	470.***.***-**
ANA LUCIA NITOLO	Analista Administrativo	220.***.***-**
ANDERSON CAZATI DE SOUZA	Agente de Apoio Operacional	132.***.***-**
ANDRESSA ESTEVES DA CUNHA	Contador	103.***.***-**
ANNA LUIZA FERNANDES SANTOS	Técnico Ambiental	490.***.***-**
ANNE BEATRIZ GOMES CAETANO	Técnico Ambiental	477.***.***-**
ARIADNE DORNELAS	Agente de Apoio Operacional	369.***.***-**
AUGUSTO MOREIRA MAGALHÃES	Analista Administrativo	081.***.***-**
AYUMI KURODA DA SILVA LIMA	Analista Administrativo	396.***.***-**
BIANCA CAROLINE JACUNDINA	Analista Administrativo	479.***.***-**
BRENDA ALMEIDA COSTA DOS SANTOS	Agente de Apoio Operacional	703.***.***-**
BRUNA SILVA SANTOS	Analista Administrativo	401.***.***-**
CAMILA ELEUTÉRIO SILVESTRE	Técnico Ambiental	312.***.***-**
CAROLINA PICASSO TÓTH	Técnico Ambiental	484.***.***-**

FUNDAÇÃO JOSÉ PEDRO DE OLIVEIRA – FJPO
Fundação Pública de Direito Público do Município de Campinas
Estado de São Paulo

ISENÇÃO DA TAXA DE INSCRIÇÃO – DEFERIDA
Lei Municipal nº 15.792/2019 (doador de medula óssea)

NOME DO(A) CANDIDATO(A)	CARGO INSCRITO	DOCUMENTO
CERES APARECIDA TEIXEIRA	Técnico Ambiental	334.***.***-**
CHIRLEY CRISTINA BARBOSA ANTUNES	Analista Administrativo	258.***.***-**
CINTHIA DAMACENO REINALDO'	Técnico Ambiental	318.***.***-**
DANIELLE CRISTINA RODRIGUES	Analista Administrativo	327.***.***-**
ELIAS BATISTA GALDINO	Contador	053.***.***-**
ELIENE LOPES SILVA	Técnico Ambiental	042.***.***-**
ELLINY DALLA BERNARDINA	Analista Administrativo	027.***.***-**
FELIPE CALIL DAIER TERRA BRUNHANI	Analista Administrativo	371.***.***-**
FERNANDA ALVES GABRIEL SILVA	Analista Administrativo	464.***.***-**
FERNANDA APARECIDA PASSARI	Técnico Ambiental	085.***.***-**
FERNANDA FREITAS VAZ PUPO	Analista Administrativo	225.***.***-**
FERNANDO JUN SATO	Analista Administrativo	337.***.***-**
FILIPE VIEIRA LIMA DOS SANTOS	Analista Administrativo	323.***.***-**
GABRIELA GOMES ARAÚJO	Analista Administrativo	459.***.***-**
GABRIELA SILVA RODRIGUES DA CONCEIÇÃO	Agente de Apoio Operacional	567.***.***-**
GEISA SILVA VIEIRA	Contador	048.***.***-**
GEOVANA MARIA PEREIRA MARCHEZONI	Analista Administrativo	480.***.***-**
GERONIMO GRANADO JUNIOR	Analista Administrativo	416.***.***-**
GISELE HELENA MARTINEZ	Contador	320.***.***-**
GLAUCO VARJÃO ALVES	Técnico Ambiental	328.***.***-**
HEITOR LOPES SARTORI	Técnico Ambiental	400.***.***-**
JANAÍNA PEDRO BOAVENTURA	Analista Administrativo	479.***.***-**
JEISON SILVA BALBINO DOS SANTOS	Agente de Apoio Operacional	373.***.***-**
JÉSSICA MARIA FERREIRA	Analista Administrativo	138.***.***-**
JHONY HENRIQUE DA SILVA	Contador	383.***.***-**
JOSÉ ELIZEU COSTA JUNIOR	Técnico Ambiental	328.***.***-**
JULIANO CESAR DO PRADO NEVES	Agente de Apoio Operacional	316.***.***-**
KARINA DE ASSUNÇÃO PARDINHO	Contador	373.***.***-**
KAYNÃ MONTEIRO DOS SANTOS	Técnico Ambiental	469.***.***-**
KELLY DE ALMEIDA BORGES CHAVES	Técnico Ambiental	356.***.***-**
KLAUS POIT CRUVINEL LOPES	Contador	447.***.***-**
LAIO POLITANO STANISCE	Contador	116.***.***-**
LEONARDO CHEMIN TORRES	Contador	388.***.***-**
LUANA APARECIDA DUARTE XISTO	Técnico Ambiental	395.***.***-**
LUDMAR ANTONIO STOCO	Analista Administrativo	246.***.***-**
MAÍRYS QUARTAROLI VIANA	Analista Administrativo	441.***.***-**
MARCÍLIO LUIZ DE CAMARGO FILHO	Analista Administrativo	250.***.***-**
MARCO AURÉLIO ANTUNES GONDIM	Analista Administrativo	702.***.***-**
MARIA DE FÁTIMA SABOIA TEIXEIRA	Analista Administrativo	291.***.***-**
MARIA FERNANDA PADOVANI	Analista Administrativo	335.***.***-**
MARIA LUIZA BARBOSA VENDRAMINE MAGALHÃES	Técnico Ambiental	486.***.***-**
MATEUS SANTANA DE ABREU	Analista Administrativo	449.***.***-**
MATHEUS FELIPE MARANHÃO MATOS ALVES DOS SANTOS	Agente de Apoio Operacional	402.***.***-**
MATHEUS FERREIRA DE ALMEIDA	Analista Administrativo	437.***.***-**
MAYARA XAVIER CARVALHO DOS SANTOS	Analista Administrativo	367.***.***-**
NAATHYEL KHAUE TERRA DOS SANTOS	Contador	483.***.***-**
OMAR ABDALLA ELUSTA	Analista Administrativo	316.***.***-**
PAULO HENRIQUE DE SOUZA SOARES SANTOS	Analista Administrativo	379.***.***-**
PÉROLA PELAYO GADELHA	Analista Administrativo	399.***.***-**
RAFAEL ODLANIER DE JESUS ROSA	Agente de Apoio Operacional	400.***.***-**
RENAN VIEIRA DOS SANTOS	Contador	059.***.***-**
RENATA CRISTIAN DE OLIVEIRA	Agente de Apoio Operacional	402.***.***-**
RENATO SPINOZA ANDREO	Analista Administrativo	099.***.***-**
RICARDO BARBIERI	Analista Administrativo	408.***.***-**
RICARDO TADEU GOMES	Analista Administrativo	418.***.***-**
SHEILA PINCINATO	Técnico Ambiental	272.***.***-**
SIBELLE FERREIRA DE SOUZA	Analista Administrativo	133.***.***-**

3

FUNDAÇÃO JOSÉ PEDRO DE OLIVEIRA – FJPO
Fundação Pública de Direito Público do Município de Campinas
Estado de São Paulo

ISENÇÃO DA TAXA DE INSCRIÇÃO – DEFERIDA
Lei Municipal nº 15.792/2019 (doador de medula óssea)

NOME DO(A) CANDIDATO(A)	CARGO INSCRITO	DOCUMENTO
STEFANIA QUEIROZ LEITE	Analista Administrativo	375.***.***-**
TALITA GABRIELA BARBOSA BREDDA	Analista Administrativo	389.***.***-**
VANDRÉ LUIZ FERNANDES OLIVEIRA	Agente de Apoio Operacional	386.***.***-**
VANESSA JULIANA DA SILVA	Técnico Ambiental	412.***.***-**
VINICIUS GONÇALVES DE OLIVEIRA	Analista Administrativo	379.***.***-**
VITOR DE LIMA GUARNIERI	Analista Administrativo	410.***.***-**

ISENÇÃO DA TAXA DE INSCRIÇÃO – INDEFERIDA

De acordo com os critérios estabelecidos na **Lei Complementar Municipal nº 576/2026 (Cadúnico) ou na Lei Municipal nº 15.792/2019 (doador de medula óssea),** os candidatos relacionados abaixo estão com a **Isenção da Taxa de Inscrição INDEFERIDA por não cumprirem os critérios estabelecidos no Edital nº 01/2026, do Concurso Público.**

ISENÇÃO DA TAXA DE INSCRIÇÃO – INDEFERIDA
Lei Complementar Municipal nº 576/2026 (Candidato Inscrito no CadÚnico)

NOME DO(A) CANDIDATO(A)	CARGO	DOCUMENTO	MOTIVO DA ISENÇÃO INDEFERIDA
ABIÉZER ANTÔNIO BENANTE DA SILVA	Analista Administrativo	362.***.***-**	NIS com renda fora do perfil
ADRIANA CALDEIRA DE ARAÚJO	Agente de Apoio Operacional	081.***.***-**	NIS com renda fora do perfil
ANTONIO LAURO LIMA GUIMARÃES	Analista Administrativo	063.***.***-**	Conforme previsto em Edital, é vedada a concessão de isenção de 02 (duas) ou mais taxas de inscrição ao candidato no mesmo Concurso Público. Caso o(a) candidato(a) solicite mais de 01 (uma) inscrição com pedido de isenção, será considerada, para fins de análise, a última inscrição efetuada, sendo as demais inscrições com pedido de isenção, indeferidas automaticamente, independentemente do mérito da solicitação.
CAROLINA ZAMPOLLO	Analista Administrativo	298.***.***-**	NIS com renda fora do perfil
DAYANE BONFANTE DA SILVA	Analista Administrativo	426.***.***-**	Conforme previsto em Edital, é vedada a concessão de isenção de 02 (duas) ou mais taxas de inscrição ao candidato no mesmo Concurso Público. Caso o(a) candidato(a) solicite mais de 01 (uma) inscrição com pedido de isenção, será considerada, para fins de análise, a última inscrição efetuada, sendo as demais inscrições com pedido de isenção, indeferidas automaticamente, independentemente do mérito da solicitação.
EDUARDO GUIMARAES	Agente de Apoio Operacional	515.***.***-**	NIS não cadastrado
ELIENE MACENA PIRES DOS SANTOS	Técnico Ambiental	054.***.***-**	NIS com renda fora do perfil
GABRIEL DE PAULA MACHADO STOROLLI	Técnico Ambiental	391.***.***-**	NIS com renda fora do perfil
JÉSSICA BENANTE DA SILVA	Agente de Apoio Operacional	400.***.***-**	NIS com renda fora do perfil
JOÃO HENRIQUE NUNES MARQUES	Agente de Apoio Operacional	451.***.***-**	NIS não cadastrado
LAVÍNYA CRUZ	Técnico Ambiental	185.***.***-**	NIS não é o da pessoa informada
MARCOS AURÉLIO CASTRO DE SIQUEIRA	Analista Administrativo	113.***.***-**	Cadastro desatualizado
MATHEUS GUIMARÃES	Contador	149.***.***-**	NIS com renda fora do perfil
NATÁLIA MAGALHAES	Técnico Ambiental	426.***.***-**	NIS não é o da pessoa informada
PEDRO HENRIQUE GONÇALVES MIGUEL	Agente de Apoio Operacional	490.***.***-**	NIS com renda fora do perfil
ROGERIO HARUO OKUMURA	Contador	127.***.***-**	NIS com renda fora do perfil
SHEILA BRUNA SOUZA DA SILVA	Analista Administrativo	048.***.***-**	Conforme previsto em Edital, é vedada a concessão de isenção de 02 (duas) ou mais taxas de inscrição ao candidato no mesmo Concurso Público. Caso o(a) candidato(a) solicite mais de 01 (uma) inscrição com pedido de isenção, será considerada, para fins de análise, a última inscrição efetuada, sendo as demais inscrições com pedido de isenção, indeferidas automaticamente, independentemente do mérito da solicitação.
VALDEMIR SOUSA DIAS	Agente de Apoio Operacional	343.***.***-**	NIS não é o da pessoa informada

4

FUNDAÇÃO JOSÉ PEDRO DE OLIVEIRA – FJPO
Fundação Pública de Direito Público do Município de Campinas
Estado de São Paulo

ISENÇÃO DA TAXA DE INSCRIÇÃO – INDEFERIDA
Lei Municipal nº 15.792/2019 (doador de medula óssea)

NOME DO(A) CANDIDATO(A)	CARGO	DOCUMENTO	MOTIVO DA ISENÇÃO INDEFERIDA
ALINE MORGADO OLIVI	Técnico Ambiental	418.***.***-**	Em desacordo com o Edital - Candidato(a) não encaminhou / anexou a documentação que comprove ser doador de medula óssea.
GABRIELA GOMES ARAÚJO	Agente de Apoio Operacional	459.***.***-**	Conforme previsto em Edital, é vedada a concessão de isenção de 02 (duas) ou mais taxas de inscrição ao candidato no mesmo Concurso Público. Caso o(a) candidato(a) solicite mais de 01 (uma) inscrição com pedido de isenção, será considerada, para fins de análise, a última inscrição efetuada, sendo as demais inscrições com pedido de isenção, indeferidas automaticamente, independentemente do mérito da solicitação.
JULIANO DIOGO VIEL	Analista Administrativo	457.***.***-**	Em desacordo com o Edital - Candidato(a) não encaminhou / anexou a documentação que comprove ser doador de medula óssea. Somente encaminhou o pedido de isenção.
MATHEUS FELIPE MARANHÃO MATOS ALVES DOS SANTOS	Técnico Ambiental	402.***.***-**	Conforme previsto em Edital, é vedada a concessão de isenção de 02 (duas) ou mais taxas de inscrição ao candidato no mesmo Concurso Público. Caso o(a) candidato(a) solicite mais de 01 (uma) inscrição com pedido de isenção, será considerada, para fins de análise, a última inscrição efetuada, sendo as demais inscrições com pedido de isenção, indeferidas automaticamente, independentemente do mérito da solicitação.
PÉROLA PELAYO GADELHA	Agente de Apoio Operacional	399.***.***-**	Conforme previsto em Edital, é vedada a concessão de isenção de 02 (duas) ou mais taxas de inscrição ao candidato no mesmo Concurso Público. Caso o(a) candidato(a) solicite mais de 01 (uma) inscrição com pedido de isenção, será considerada, para fins de análise, a última inscrição efetuada, sendo as demais inscrições com pedido de isenção, indeferidas automaticamente, independentemente do mérito da solicitação.

Campinas, 14 de outubro de 2026
ROGÉRIO MENEZES DE MELLO
Presidente da Fundação José Pedro de Oliveira

REDE MÁRIO GATTI

REDE MÁRIO GATTI

AUTORIZAÇÃO

HMMG.2025.00003324-48
A vista dos elementos contidos no presente processo de dispensa de licitação que comprovam o atendimento aos requisitos artigo 72, I ao VII, em especial do parecer jurídico doc.20578136 e visando o cumprimento ao disposto no artigo 72, VIII, ambos da Lei Federal nº 14.133/21, **AUTORIZO A CONTRATAÇÃO DIRETA** e a despesa decorrente abaixo identificada**,** com fundamento no artigo 74, I, da Lei n.º 14.133/2021:
Objeto: Contratação de serviço de manutenção corretiva com fornecimento de peças para Ventilador Pulmonar INTERMED;
Contratado: INTERMED EQUIPAMENTO MEDICO HOSPITALAR LTDA**,** CNPJ:49.520.521/0001-69;
Documentação:Doc. 20484806;
Valor total da despesa:R$ 22.405,88 (vinte e dois mil quatrocentos e cinco reais e oitenta e oito centavos);
Dotação orçamentária: Doc.20518601.
Campinas, 13 de outubro de 2026
DR. SÉRGIO BISOGNI
Diretor Presidente

EXTRATO

TERMO DE CONTRATO
Processo SEI:HMMG.2026.00002583-88. **Modalidade:** Artigo 74,I da Lei 14.133.**Objeto do Contrato:** Contratação de empresa especializada para a execução de serviços de modernização tecnológica e estética de elevadores da marca Atlas Schindler, incluindo o fornecimento de Comando SC 1.0, botoeiras GS100, redesign de cabina (Classique), operadores de porta e adequações elétricas e mecânicas. **Termo de Contrato:**H00168/2026.**Contratada: ELEVADORES ATLAS SCHINDLER LTDA.CNPJ:**00.028.986/0054-10.**Valor do Contrato:**R$ 1.360.000,00.**Prazo:** O presente contrato é celebrado por escopo pré-determinado, tendo prazo de vigência de 18 (dezoito) meses, contados a partir da data de início fixada na Ordem de Início dos Serviços emitida pela CONTRATANTE. O prazo de execução e de vigência poderá ser prorrogado nos termos do art. 111 da Lei Federal nº 14.133/2021, caso a conclusão do objeto reste prejudicada por motivos não imputáveis à CONTRATADA, devidamente formalizados por aditamento. **Assinatura:** 13/10/2026
Campinas, 14 de outubro de 2026
ANDERSON NERI GUIDO
Diretor Administrativo em exercício
DR. SERGIO BISOGNI
Diretor Presidente

EXTRATO

ATA DE REGISTRO DE PREÇO
Processo Nº HMMG.2026.00002424-65. **Modalidade:**PREGÃO ELETRÔNICO Nº 90139/2026. Ata deRegistro de Preços.**Objeto:**Registro de Preços de material hospitalar (Pinça de Coloproctologia e Cap para procedimentos em endoscopia). **Empresa:**AUTO SUTURE DO BRASIL LTDA.**CNPJ:**01.645.409/0003-90**.** Item 1 - R$1.400,00. **Empresa:** ZENTYS PRODUTOS HOSPITALARES LTDA.**CNPJ:**21.330.504/0001-40**. Item** 2 - R$170,00. **Prazo:** O prazo de vigência da ARP será de 1 (um) ano, contado a partir do 1º dia útil subsequente à data de divulgação no PNCP, e poderá ser prorrogado, por no máximo igual período, desde que comprovado o preço vantajoso. **Data de assinatura ARP:** 14/10/2026.
Campinas, 14 de outubro de 2026
ANDERSON NERI GUIDO
Diretor Administrativo em exercício
DR. SERGIO BISOGNI
Diretor Presidente

EXTRATO DE TERMO DE DOAÇÃO

Protocolo SEI HMMG.2026.00004244-91

Partes: REDE MARIO GATTI DE URGÊNCIA, EMERGÊNCIA E HOSPITALAR X **SPINE HEALTH REPRESENTAÇÃO, IMPORTAÇÃO E DISTRIBUIÇÃO DE MATERIAIS HOSPITALARES LTDA**

Objeto: Cooperação entre os convenentes, visando estabelecer parceria para a doação de **material cirúrgico - OPME**, com caráter voluntário aos pacientes da REDE MÁRIO GATTI.

Campinas, 14 de outubro de 2026
DR. SERGIO BISOGNI
DIRETOR PRESIDENTE

SUSPENSÃO

PREGÃO ELETRÔNICO Nº 75/2026
PREGÃO ELETRÔNICO Nº 90181/2026 - Numeração interna
PROCESSO ADMINISTRATIVO:HMMG.2025.00004010-16
OBJETO: Contratação de empresa especializada para a prestação de serviços continuados, por meio de plantões presenciais na área médica e multiprofissional, visando ao atendimento das demandas assistenciais da Unidade de Alta Complexidade em Oncologia (UNACON) da Rede Municipal Dr. Mário Gatti (HMMG).
A Rede Dr. Mário Gatti de Urgência, Emergência e Hospital, por intermédio do senhor Pregoeiro, comunica aos interessados a **SUSPENSÃO *"sine die"*** do procedimento licitatório em virtude de análise de impugnações e solicitações de esclarecimentos apresentadas por empresas interessadas. Oportunamente, será divulgada nova data para reabertura do pregão em epígrafe.

Campinas, 14 de outubro de 2026
ROGERIO FERREIRA DE CARVALHO
Pregoeiro

SANASA

SOCIEDADE DE ABASTECIMENTO DE ÁGUA E SANEAMENTO - SANASA

AVISO DE LICITAÇÃO

Pregão Eletrônico n. 294/2026 - Objeto: FORNECIMENTO DE CONEXÕES DE PVC, SENDO O LOTE 4 (ITEM 17) PEÇA PARTNUMBER. Prazo para recebimento das propostas e início da disputa de preços: dia **30/10/2026**, às 9h.

Licitação Eletrônica n. 7/2026 - Objeto:Implantação de Linha de Alimentação, através de um novo caminhamento de rede, em método não destrutível - MND, no sistema Furo Direcional, localizada no município de Campinas, para a execução da rede da Rua Irmã Serafina em uma extensão de 757 metros no diâmetro de 250mm, incluindo fornecimento de tubos e conexões de Polietileno de Alta Densidade (PEAD), interligações, mão de obra, máquinas, equipamentos. Recebimento das propostas até às 8h do dia 09/11/2026 e início da disputa de preços dia 09/11/2026, às 9h.

Os acessos devem ser feito no site https://licitacoes-e2.bb.com.br. Editais disponíveis na Internet https://www.sanasa.com.br.

GERÊNCIA DE COMPRAS E LICITAÇÕES

AVISO DE LICITAÇÃO

Pregão Eletrônico n. 317/2026 - Objeto: prestação de serviços de manutenções preventivas para equipamentos de marcas diversas instalados no laboratório de água da SANASA. Prazo para recebimento das propostas e início da disputa de preços: dia 10/11/2026, às 9h.

Pregão Eletrônico n. 319/2026 - Objeto: prestação de serviços especializados de manutenção preventiva e corretiva, mecânica e elétrica, fornecimento de peças e acessórios, nos equipamentos da marca Grundfos/Mark. Prazo para recebimento das propostas e início da disputa de preços: dia 12/11/2026, às 9h.
O acesso deve ser feito no site https://licitacoes-e2.bb.com.br. Edital disponível na Internet (https://www.sanasa.com.br).

GERÊNCIA DE COMPRAS E LICITAÇÕES

AVISO DE LICITAÇÃO

Pregão Eletrônico n. 308/2026 - Objeto: AQUISIÇÃO DE SERRA COPO E MARTELO ROMPEDOR. Prazo para recebimento das propostas e início da disputa de preços: dia **29/10/2026**, às 9h.
Pregão Eletrônico n. 311/2026 - Objeto: CONTRATAÇÃO DE SERVIÇOS ESPECIALIZADOS EM MANUTENÇÃO CORRETIVA DE FERRAMENTAS ELÉTRICAS, COM FORNECIMENTO DE PEÇAS E ACESSÓRIOS GENUÍNOS E/OU ORIGINAIS. Prazo para recebimento das propostas e início da disputa de preços: dia **10/11/2026**, às 9h.
Pregão Eletrônico n. 312/2026 - Objeto: AQUISIÇÃO DE GUINCHO ELÉTRICO. Prazo para recebimento das propostas e início da disputa de preços: dia **28/10/2026**, às 9h.
Pregão Eletrônico n. 315/2026 - Objeto: AQUISIÇÃO DE ESCADAS. Prazo para recebimento das propostas e início da disputa de preços: dia **27/10/2026**, às 9h.
Pregão Eletrônico n. 320/2026 - Objeto: AQUISIÇÃO DE FUSÍVEIS/ELO E FUSÍVEIS/CARTUCHO. Prazo para recebimento das propostas e início da disputa de preços: dia **27/10/2026**, às 9h. O acesso deve ser feito no site https://licitacoes-e2.bb.com.br. Edital disponível na Internet (https://www.sanasa.com.br).

GERÊNCIA DE COMPRAS E LICITAÇÕES.

RESUMO DE ADITAMENTO

Aditamento n.02 ao Contrato n. 2024/90017, DL2024/198;Contratada:**PORTO SEGURO CIA DE SEGUROS GERAIS**CNPJ: 61.198.164/0001-60; **Objeto: SEGURO IMÓVEL** COM.AG**.ATEND.CAMPO GRANDE,**prorrogação da vigência por mais 12 meses a partir de 23/10/2026; valor R$ 1.951,79.

AVISO DE LICITAÇÃO

Pregão Eletrônico n. 296/2026 - Objeto: aquisição de conexões PE 100. Prazo para recebimento das propostas e início da disputa de preços: dia **29/10/2026**, às 9h. O acesso deve ser feito no site https://licitacoes-e2.bb.com.br. Edital disponível na Internet (https://www.sanasa.com.br).

Pregão Eletrônico n. 325/2026 - Objeto: fornecimento de tubos de PVC. Prazo para recebimento das propostas e início da disputa de preços: dia **30/10/2026**, às 9h. O acesso deve ser feito no site https://licitacoes-e2.bb.com.br. Edital disponível na Internet (https://www.sanasa.com.br).

GERÊNCIA DE COMPRAS E LICITAÇÕES