Diário Oficial

Nº 13.953 - Ano LVII | Segunda-feira, 23 de novembro de 2026 | Prefeitura Municipal de Campinas
www.campinas.sp.gov.br

PODER EXECUTIVO

GABINETE DO PREFEITO

DECRETO Nº 24.742, DE 19 DE NOVEMBRO DE 2026

Dispõe sobre a concessão da Medalha da Defesa Civil do Município de Campinas.

O Prefeito do Município de Campinas, no uso de suas atribuições legais,
CONSIDERANDO o art. 5º do Decreto nº 23.963, de 17 de julho de 2025, que regulamenta a Lei nº. 16.716, de 7 de abril de 2025, e institui a Medalha da Defesa Civil do Município de Campinas;
CONSIDERANDO que a concessão da medalha destina-se a reconhecer e homenagear os cidadãos por seus méritos pessoais e relevantes serviços prestados nas atividades da Defesa Civil do Município de Campinas;

DECRETA:
Art. 1º Ficam agraciados com a Medalha da Defesa Civil do Município de Campinas, por seus méritos pessoais e relevantes serviços prestados nas atividades da Defesa Civil do Município de Campinas, os cidadãos e as instituições a seguir mencionados:
I - General de Brigada Deocleciano José de Santana Neto, Comandante da 11ª Brigada de Infantaria Mecanizada, sediada em Campinas;
II - Major PM Vagner Martins da Silva, Diretor da Divisão de Gestão de Risco da Defesa Civil do Estado da Casa Militar do Gabinete do Governador;
III - Capitão PM Luiz Fernando Baccin, Oficial do 7º Grupamento do Corpo de Bombeiros de Campinas;
IV - Vandecleya Elvira do Carmo Silva Moro, Secretária Municipal de Assistência Social, Pessoa com Deficiência e Direitos Humanos de Campinas;
V - Sebastião Vitor Rosa, liderança comunitária marcante na Cidade de Campinas;
VI - Leandro Freire, Agente de Defesa Civil da cidade de Campinas;
VII - Empresa Bosh, possui o Selo Empresa Resiliente em Campinas;
VIII - Empresa Pirelli, possui o selo Empresa Resiliente em Campinas; e
IX - Daniel Soffner, Agente de Defesa Civil da cidade de Campinas;
Art. 2º A cerimônia de entrega das medalhas será realizada no dia 10 de dezembro de 2026, às 11h00, na Sala Azul do Gabinete do Prefeito.
Art. 3º Este Decreto entra em vigor na data de sua publicação.

Campinas, 19 de novembro de 2026
DÁRIO SAADI
Prefeito Municipal
DR. PETER PANUTTO PANONT
Secretário Municipal de Justiça
MICHEL ABRAO FERREIRA
Secretário Municipal de Governo
Redigido conforme os elementos do processo SEI PMC.2026.00221828-56.
ADERVAL FERNANDES JUNIOR
Secretário Municipal Chefe de Gabinete do Prefeito

DECRETO Nº 24.743, DE 19 DE NOVEMBRO DE 2026

DISPÕE SOBRE A ABERTURA DE CRÉDITO ADICIONAL SUPLEMENTAR, NO VALOR DE R$ 380.000,00 (TREZENTOS E OITENTA MIL REAIS) AO ORÇAMENTO PROGRAMA DA REDE MÁRIO GATTI DE URGÊNCIA, EMERGÊNCIA E HOSPITALAR.

Considerando Convênio celebrado entre a União e a Rede Municipal "Dr. Mário Gatti" de Urgência, Emergência e Hospitalar para a aquisição de equipamento e material permanente, através do Convênio transferegov. br Nº 988188, referente a Emenda Parlamentar N° 43680001 da Deputada Federal Erika Hilton;
Considerando o disposto no Artigo 4º, § 1º, Inciso II, da Lei nº 16.859, de 29 de Dezembro de 2025 - LOA/2026, que "Dispõe sobre o Orçamento Programa do Município de Campinas para o Exercício de 2026";
O PREFEITO DO MUNICÍPIO DE CAMPINAS, no uso de suas atribuições legais,

DECRETA:
Artigo 1º - Fica aberto um Crédito Adicional no valor de R$ 380.000,00 (trezentos e oitenta mil reais) Suplementar ao Orçamento Programa da Rede Mário Gatti de Urgência, Emergência e Hospitalar, na seguinte dotação:
583000 REDE MÁRIO GATTI DE URGÊNCIA, EMERGÊNCIA E HOSPITALAR
58303 COMPLEXO HOSPITALAR "PREF. EDVALDO ORSI" - CHPEO
10.302.1061.1256.0000 APRIM DO ATEND SUS C/ SERVS E AQUIS C/ RECS DE EPI'S
4.4.90.52 EQUIPAMENTOS E MATERIAIS PERMANENTES
05.800.791 TUDEPI - EMENDA PARLAMENTAR
N° 43680001 - ERIKA HILTON.....R$ 380.000,00
Artigo 2º - O crédito aberto pelo artigo anterior, será coberto com recursos de que trata o artigo 43, § 1º, Inciso II da Lei nº 4.320 de 17/03/64.
Artigo 3º - Este decreto entrará em vigor na data de sua publicação, revogadas as disposições em contrário.

Campinas, 19 de novembro de 2026
DÁRIO SAADI
Prefeito Municipal
SERGIO BISOGNI
Diretor Presidente da Rede Dr. Mário Gatti de Urgência, emergência e Hospitalar
Decreto elaborado no Serviço de Execução Orçamentária da Coordenadoria de Finanças da Diretoria Financeira da Rede Mário Gatti de Urgência, Emergência e Hospitalar, com os elementos constantes do Processo SEI nº HMMG.2026.00005308-43 e publicado pela Coordenadoria de Expediente da Secretaria Executiva do Gabinete do Prefeito, na data supra.
ADERVAL FERNANDES JUNIOR
Secretário Municipal Chefe de Gabinete do Prefeito

DECRETO Nº 24.744, DE 19 DE NOVEMBRO DE 2026

DISPÕE SOBRE ABERTURA DE CRÉDITO ADICIONAL SUPLEMENTAR, NO VALOR DE R$ 30.000.000,00 (Trinta milhões de reais).

Considerando a necessidade de dar continuidade nos contratos de prestação de serviços de terceiros, conforme informações constantes no processo SEI n° PMC.2026.00188881-38/SMSP.
Considerando o disposto no Artigo 5° da Lei nº 16.859, de 29 de dezembro de 2025;
O Prefeito de Campinas, no uso de suas atribuições legais;
DECRETA:
Artigo 1º - Fica aberto um crédito adicional, no valor ***R$ R$ 30.000.000,00 (Trinta milhões de reais)***suplementar ao Orçamento-Programa vigente, na seguinte classificação:
251000 Secretaria Municipal de Serviços Públicos
25120 Coord. Especial das Adm. Regionais e Sub Prefeituras
15.452.3017.4166.0000 Programação e fruição de eventos culturais, artísticos e turísticos
339039 Outros serviços de terceiros - PJ
01.100.000 GERAL TOTAL.....R$ 30.000.000,00
Artigo 2º - O Crédito aberto pelo artigo anterior será coberto com recursos provenientes da anulação parcial no referido Orçamento-Programa, das seguintes dotações:
111000 SECRETARIA MUNICIPAL DE CULTURA E TURISMO.
11120 DEPARTAMENTO DE CULTURA
13.392.1023.4361.0000 PROGRAMAÇÃO E FRUIÇÃO DE EVENTOS CULTURAIS, ARTÍSTICOS E TURÍSTICOS
339039 OUTROS SERVIÇOS DE TERCEIROS - PJ
01.100.000 GERAL TOTAL.....R$ 1.664.527,94
11140 DEPARTAMENTO ADMINISTRATIVO
13.122.1023.4353.0000 OPERAÇÃO, FUNCIONAMENTO E MANUTENÇÃO DE EQUIPAMENTOS CULTURAIS PÚBLICOS
339039 OUTROS SERVIÇOS DE TERCEIROS - PJ
01.100.000 GERAL TOTAL.....R$ 3.117.439,25
11150 DEPARTAMENTO ORQUESTRA SINFÔNICA DE CAMPINAS
13.392.1023.4354.0000 ORQUESTRA SINFÔNICA MUNICIPAL DE CAMPINAS
339039 OUTROS SERVIÇOS DE TERCEIROS - PJ
01.100.000 GERAL TOTAL.....R$ 553.100,00
151000 SECRETARIA MUNICIPAL DE HABITAÇÃO
15110 GABINETE DO SECRETÁRIO DE HABITAÇÃO
16.482.2026.4276.0000 GESTÃO DO PROGRAMA AUXILIO MORADIA EMERGENCIAL
339048 OUTROS AUXÍLIOS FINANCEIROS A PESSOA FÍSICA
01.100.000 GERAL TOTAL.....R$ 4.493.705,55
171000 ENCARGOS GERAIS DO MUNICÍPIO
17110 **RESERVA DE CONTINGÊNCIA**
99.999.2030.0340.0000 CONTROLE E PAGAMENTO DOS ENCARGOS GERAIS DO MUNICÍPIO
999999 RESERVA DE CONTINGÊNCIA
0001.100.099 RESERVA DE CONTINGÊNCIA.....R$ 15.322.256,32
291000 SECRETARIA MUNICIPAL DE COMUNICAÇÃO
29110 GABINETE DO SECRETÁRIO DE COMUNICAÇÃO
04.131.2046.4144.0000 PRODUÇÃO E DIVULGAÇÃO DE CONTEÚDOS E AÇÕES DE COMUNICAÇÃO INSTITUCIONAL
339039 OUTROS SERVIÇOS DE TERCEIROS - PJ
01.100.000 GERAL TOTAL.....R$ 4.848.970,94
TOTAL DAS SUPLEMENTAÇÕES.....R$ 30.000.000,00
Artigo 3º - Este Decreto entra em vigor na data de sua publicação, revogadas as disposições em contrário.

Campinas, 19 de novembro de 2026
DÁRIO SAADI
Prefeito Municipal
AURILIO SERGIO COSTA CAIADO
Secretário Municipal de Finanças
Decreto redigido no Departamento de Contabilidade e Orçamento da Secretaria Municipal de Finanças com os elementos constantes no Processo SEI nº **PMC.2026.00188881-38/SMSP,** e publicado pela Coordenadoria de Expediente da Secretaria de Chefia de Gabinete do Prefeito, na data supra.
ADERVAL FERNANDES JUNIOR
Secretário Municipal Chefe de Gabinete do Prefeito

DECRETO Nº 24.745, DE 19 DE NOVEMBRO DE 2026

DISPÕE SOBRE ABERTURA DE CRÉDITO ADICIONAL SUPLEMENTAR, NO VALOR DE R$ 14.189,26 (quatorze mil, cento e oitenta e nove reais e vinte e seis centavos).

Considerando a necessidade de prestação de serviços de limpeza hospitalar, asseio e conservação predial em unidades de saúde, conforme informações constantes no processo SEI n° **PMC.2026.00224022-10/SMS**;
Considerando o Artigo 43 da Lei nº 16.779, de 16 de julho de 2025, que "Dispõe sobre as Diretrizes Orçamentárias para o ano de 2026 e dá outras providências";
O Prefeito de Campinas, no uso de suas atribuições legais;
DECRETA:
Artigo 1º - Fica aberto um crédito adicional, no valor de**R$ 14.189,26 (quatorze mil, cento e oitenta e nove reais e vinte e seis centavos),**suplementar ao Orçamento-programa vigente, na seguinte classificação:
087000 FUNDO MUNICIPAL DE SAÚDE
08750 DEPARTAMENTO ADMINISTRATIVO
10.301.1012.4093.0554 MANUT. CONTINUADA DAS AÇÕES E ATIV. PARA A GARANT. DE ACESSO À ASSIST. A SAÚDE
339039 OUTROS SERVIÇOS DE TERCEIROS -PJ
08.804.099 EPI - MUNICIPAL - LUIZ ROSSINI.....R$ 14.189,26
ARTIGO 2º - O CRÉDITO ABERTO PELO ARTIGO ANTERIOR SERÁ COBERTO COM RECURSOS PROVENIENTES DA ANULAÇÃO PARCIAL NO REFERIDO ORÇAMENTO-PROGRAMA, DA SEGUINTE DOTAÇÃO:
087000 FUNDO MUNICIPAL DE SAÚDE
08750 DEPARTAMENTO ADMINISTRATIVO
10.301.1012.1091.0554 ATUALIZAÇÃO DA INFRAEST. DAS UNID. PARA AMPLIAR E/OU QUALIFICAR A ASSIST. AO USUÁRIO SUS
449052 EQUIPAMENTOS E MATERIAL PERMANENTES

08.804.099 EPI - MUNICIPAL - LUIZ ROSSINI..... .....R$ 14.189,26

Artigo 3º - Este Decreto entra em vigor na data de sua publicação, revogadas as disposições em contrário.

Campinas, 19 de novembro de 2026
DÁRIO SAADI
Prefeito Municipal
AURILIO SERGIO COSTA CAIADO
Secretário Municipal de Finanças

Decreto redigido no Departamento de Contabilidade e Orçamento da Secretaria Municipal de Finanças com os elementos constantes no Processo SEI nº **PMC.2026.00224022-10/SMS** e publicado pela Coordenadoria de Expediente da Secretaria de Chefia de Gabinete do Prefeito, na data supra.

ADERVAL FERNANDES JUNIOR
Secretário Municipal Chefe de Gabinete do Prefeito

SECRETARIA MUNICIPAL DE CHEFIA DE GABINETE DO PREFEITO

EXPEDIENTE DESPACHADO PELO ILMO. SR. SECRETÁRIO MUNICIPAL CHEFE DE GABINETE DO PREFEITO

Processo Administrativo:IMA.2026.00000799-63
Interessada: Gabinete do Prefeito
Empresa: Informática de Municípios Associados S/A
Objeto Contratual: Serviços de Conectividade
Valor:R$ 39.905,72

Nos termos do art. 141, da Lei Federal nº 14.133/2021 e do art. 10, do Decreto Municipal nº 23.019/2023, AUTORIZO, em caráter excepcional, a quebra da ordem cronológica de pagamentos, conforme parecer favorável exarado pelo Comitê Gestor de Execução Orçamentária e Financeira,constante do documento SEI nº 21088961, de 18 de novembro de 2026, em favor da empresa Informática de Municípios Associados S/A, CNPJ nº 48.197.859/0001-69 para fins de quitação das Notas Fiscais nº 26340/E e nº 402/1, emitidas em 23/09/2026, correspondente a aquisição e/ou prestação de serviços de conectividade.

A presente autorização enquadra-se nas hipóteses previstas no inciso V, do art. 10, do Decreto Municipal nº 23.019/2023, em que se permite a alteração da ordem cronológica para pagamento de contrato cujo objeto seja imprescindível para assegurar a integridade do patrimônio público ou para manter o funcionamento das atividades finalísticas do órgão ou entidade, quando demonstrado o risco de descontinuidade da prestação de um serviço público de relevância ou o cumprimento da missão institucional.

Publique-se na forma da lei. Após, encaminhe-se à Secretaria Municipal de Finanças (PMC-SMF-DAF), para efetuar o pagamento nos termos do disposto no § 5º, do art. 10, do Decreto Municipal nº 23.019/23.

Campinas, 19 de novembro de 2026
ADERVAL FERNANDES JUNIOR
Secretário Municipal Chefe de Gabinete do Prefeito

SECRETARIA DE ADMINISTRAÇÃO

SECRETARIA MUNICIPAL DE ADMINISTRAÇÃO

EXPEDIENTE DESPACHADO PELA SENHORA SECRETÁRIA MUNICIPAL DE ADMINISTRAÇÃO

Quebra de ordem: Autorização da despesa

Processo Administrativo:
2026.00012667-75
Interessada:
Secretaria Municipal de Administração
Empresa:
La água Comércio de Água e Bebidas Ltda.
Objeto Contratual:
Registro de Preços de água mineral, sem gás, acondicionada em galões de 20 (vinte) litros, com comodato de vasilhames.
Valor:
R$ 46.228,38

Nos termos do art. 141, da Lei Federal nº 14.133/2021 e do art. 10, do Decreto Municipal nº 23.019/2023, AUTORIZO, em caráter excepcional, a quebra da ordem cronológica de pagamentos, conforme parecer favorável exarado pelo Comitê Gestor de Execução Orçamentária e Financeira,constante do documento SEI nº 20995485, de 19 de novembro de 2026, em favor da empresa La água Comércio de Água e Bebidas Ltda, CNPJ nº 05.441.213/0001-72, para fins de quitação da Nota Fiscal nº 39.905, emitida em 06/10/2026, correspondente a prestação de serviços de fornecimento de água mineral, sem gás, acondicionada em galões de 20 (vinte) litros, com comodato de vasilhames.

A presente autorização enquadra-se nas hipóteses previstas no inciso III, do art. 10, do Decreto Municipal nº 23.019/2023, em que se permite a alteração da ordem cronológica para pagamento de serviços necessários ao funcionamento dos sistemas estruturantes do município, desde que demonstrado o risco de descontinuidade do cumprimento do objeto do contrato.

Publique-se na forma da lei. Após, encaminhe-se à Secretaria Municipal de Finanças (PMC-SMF-DAF), para efetuar o pagamento nos termos do disposto no § 5º, do art. 10, do Decreto Municipal nº 23.019/23.

Campinas, 19 de novembro de 2026
MARIA EMILIA DE ARRUDA FACCIONI
Secretária Municipal de Administração

AVISO DE LICITAÇÃO

(EXCLUSIVO PARA ME/EPP/COOP/MEI)

Pregão nº 279/2026 -Eletrônico - Processo Administrativo: PMC.2026.00126757-61 - **Interessado:** Secretaria Municipal de Saúde - **Objeto**: Aquisição de uniformes para a equipe do consultório na rua - **Disponibilidade do Edital:** a partir de23/11/2026, no portal eletrônico www.gov.br/compras - **Contratação:** 986291-828/2026 - **Início de Recebimento de Propostas para os lotes 01 a 03**: a partir de 24/11/2026 - **Fim de recebimento de propostas e abertura da sessão pública**:04/12/2026 às 10h30. Esclarecimentos adicionais com a Pregoeira Giovana Cristina Alves de Souza pelo telefone (19) 2116-0294.

Campinas, 19 de novembro de 2026
RAPHAEL BERNARDES PEIXOTO DOS SANTOS
Diretor de Departamento-SMA

EXPEDIENTE DESPACHADO PELA SENHORA SECRETÁRIA MUNICIPAL DE ADMINISTRAÇÃO

AUTORIZAÇÃO DE PRORROGAÇÃO CONTRATUAL E DE DESPESA

Processo Administrativo: PMC.2025.00140554-41
Interessada: Secretaria Municipal de Administração
Objeto: Contratação Direta da Empresa Brasileira de Correios e Telégrafos - EBCT para prestação de serviços de envelopagem e postagem.
Termo de Contrato: 478/2025

Em face dos elementos constantes no presente processo administrativo, em especial das manifestações do Departamento de Gestão de Contratos Compartilhados - documentos SEI nº 20974727 e nº21070650,do parecer jurídico do Sr. Procurador Municipal atuante nesta Secretaria - documento SEI nº 20996206, bem como dos pareceres da Secretaria Municipal de Justiça - documentos SEI nº 21039223, nº 21042039 e nº 21042094, que concluem pela ausência de óbices jurídicos à pretensão, **AUTORIZO**, com fundamento no artigo 6º, incisos II e IV do Decreto Municipal nº 23.207/24:

1. a prorrogação do contrato celebrado entre o Município e a EMPRESA BRASILEIRA DE CORREIOS E TELÉGRAFOS - EBCT, CNPJ nº 34.028.316/7101-51 - documento SEI nº 17078725, pelo prazo de 12 (doze) meses a partir de 05/12/2026;

2. a despesa correspondente no valor total estimado de R$ 4.139.187,39 (quatro milhões, cento e trinta e nove mil, cento e oitenta e sete reais e trinta e nove centavos), devendo onerar dotação orçamentária do presente exercício o valor total estimado de R$ 704.600,00 (setecentos e quatro mil e seiscentos reais) e o restante onerar dotação do próximo exercício.

Publique-se na forma da lei. Encaminhe-se à Procuradoria Geral do Município - Núcleo de Formalização de Ajustes, para a formalização do Termo de Aditamento, e a seguir, ao Departamento de Gestão de Contratos Compartilhados desta Secretaria para as demais providências.

Campinas, 19 de novembro de 2026
MARIA EMILIA DE ARRUDA FACCIONI
Secretária Municipal de Administração

AVISO DE LICITAÇÃO

Pregão nº 281/2026 - Eletrônico - Processo Administrativo: PMC.2026.00101261-66 - **Interessado**: Secretaria Municipal de Saúde - **Objeto**: Registro de Preços de medicamentos, em atendimento a mandados judiciais - **Disponibilidade do Edital**: a partir de 25/11/2026, no portal eletrônico www.gov.br/compras - Contratação: 986291-842/2026 - **Início do recebimento das propostaspara os itens 01 a 39**: 26/11/2026 - **Fim do recebimento das propostas e abertura da sessão pública**: 10/12/2026, às 9h30. Esclarecimentos adicionais com a Pregoeira Ana Paula Guedes Gorsin pelo telefone (19) 2116-0136.

Campinas, 19 de novembro de 2026
RAPHAEL BERNARDES PEIXOTO DOS SANTOS
Diretor de Departamento-SMA

EXPEDIENTE DESPACHADO PELA SENHORA SECRETÁRIA MUNICIPAL DE ADMINISTRAÇÃO

ADJUDICAÇÃO E HOMOLOGAÇÃO FINAL

Processo Administrativo: PMC.2026.00045376-72
Interessado: Secretaria Municipal de Saúde
Assunto:Pregão nº 121/2026 - Eletrônico
Objeto: Registro de Preços de dietas e suplementos, em atendimento a Mandados Judiciais.

EXPEDIENTE

O Diário Oficial do Município de Campinas (Lei Nº 2.819/63) é uma publicação da Prefeitura Municipal de Campinas Site: www.campinas.sp.gov.br

CONTEÚDO
O conteúdo publicado é de inteira responsabilidade das Secretarias e órgãos públicos emissores. Qualquer dúvida ou solicitação de errata deverá ser encaminhada diretamente ao órgão emissor.
Para informações sobre como contatar o órgão emissor, ligue para 156 - Serviço de Atendimento ao Cidadão.

ACERVO
Edições posteriores a 22 de fevereiro de 2002 estão disponíveis para consulta na Internet no seguinte endereço: http://www.campinas.sp.gov.br/diario-oficial/
Para acessar Suplementos, utilize o seguinte endereço: http://www.campinas.sp.gov.br/diario-oficial/suplementos.php Edições anteriores a 22 de fevereiro de 2002 deverão ser pesquisadas junto à Biblioteca Pública Municipal "Professor Ernesto Manoel Zink" (Avenida Benjamin Constant, 1.633, Centro, telefone: 2515-7091)

CERTIFICAÇÃO DIGITAL
Esta publicação é Certificada Digitalmente, acesse o guia de Certificação Digital: http://www.campinas.sp.gov.br/diario-oficial/guia.php .
Caso haja necessidade de cópias autenticadas em papel, contate a IMA, no endereço abaixo.

IMPRENSA OFICIAL
Edição, Diagramação e Publicação Eletrônica: IMA - Informática de Municípios Associados S/A, responsável pela Imprensa Oficial do Município de Campinas e-mail: diario.oficial@ima.sp.gov.br - site: www.ima.sp.gov.br Informações pelo Fone/Fax: (19) 3755-6533 ou na Rua Benedito de Campos, 853 - Jardim do Trevo, Campinas/SP.
Recebimento de conteúdo para publicação até as 17 horas do dia anterior.

Em face dos elementos constantes no presente processo administrativo, em especial do relatório da Pregoeira - documento SEI nº 21031885, acolhido pelo Diretor do Departamento de Licitações - documento SEI nº 21032040, e do disposto no art. 7º, inciso II, do Decreto Municipal nº 23.207/2024, resolvo:
1. **ADJUDICAR** o objeto à empresa **CHOLMED COMERCIAL HOSPITALAR LTDA.**, para o item **12** com o valor unitário de R$ 97,94 (noventa e sete reais e noventa e quatro centavos).
2. **HOMOLOGAR** o Pregão nº 121/2026, referente ao item **12**.
Publique-se na forma da lei. Encaminhe-se:
1. à Equipe de Pregão, para registro da homologação no Sistema de Informação Municipal - SIM;
2. à Procuradoria-Geral do Município - Núcleo de Formalização de Ajustes, para lavratura da Ata de Registro de Preços, com inclusão das licitantes que deverão compor o cadastro reserva conforme documento SEI nº 21025613; e
3. à Secretaria Municipal de Saúde, para as demais providências, em especial a reserva orçamentária eletrônica no SIM, o cumprimento do disposto nos artigos 7º e 10 do Decreto Municipal nº 24.239/2026 e a autorização da respectiva despesa, observando o disposto no Decreto Municipal nº 24.718/2026, previamente à emissão das Ordens de Fornecimento à detentora da Ata.

Campinas, 19 de novembro de 2026
MARIA EMILIA DE ARRUDA FACCIONI
Secretária Municipal de Administração

EXPEDIENTE DESPACHADO PELA SENHORA SECRETÁRIA MUNICIPAL DE ADMINISTRAÇÃO

Decisão de Impugnação

Processo Administrativo: PMC.2026.00125198-07
Interessado: Secretaria Municipal de Saúde
Assunto: Pregão nº 273/2026 - Eletrônico
Objeto: Registro de Preços de aventais, lençóis, máscaras e outros materiais descartáveis.
Em face dos elementos constantes no presente processo administrativo, em especial do parecer jurídico - documento SEI nº 21099177 e do despacho do Diretor do Departamento de Licitações - documento SEI nº 21101663, os quais acolho, **CONHEÇO** das impugnações apresentadas pela empresa **MEDICAL & SAÚDE PRODUTOS HOSPITALARES LTDA.**, posto que tempestivas e, no mérito, **NEGO-LHES PROVIMENTO**, mantendo-se todas as condições do Edital.
Publique-se na forma da lei. Encaminhe-se ao Departamento de Licitações, para as demais providências.

Campinas, 19 de novembro de 2026
MARIA EMILIA DE ARRUDA FACCIONI
Secretária Municipal de Administração

EXPEDIENTE DESPACHADO PELA SENHORA SECRETÁRIA MUNICIPAL DE ADMINISTRAÇÃO

NOVA ADJUDICAÇÃO, HOMOLOGAÇÃO E AUTORIZAÇÃO DE DESPESA

Processo Administrativo: PMC.2023.00037837-18
Interessado: Secretaria Municipal de Administração
Assunto: Pregão nº 241/2023 - Eletrônico
Objeto: Prestação de serviços de intermediação de compra de passagens aéreas nacionais e internacionais, abrangendo taxas de embarque, emissão, alteração, reembolso e cancelamento de bilhetes, seguro viagem internacional e reserva de hospedagens nacionais e internacionais, abrangendo emissão, alteração, reembolso e cancelamento de vouchers, com café da manhã.
Em face dos elementos constantes nos autos, especialmente da manifestação do Departamento de Gestão de Contratos Compartilhados - documento SEI nº 21098997, do parecer jurídico - documento SEI nº 20983546, do relatório da Pregoeira - documento SEI nº 21104449, acolhido pelo Diretor do Departamento de Licitações - documento SEI nº 21104455, bem como do disposto no art. 71, inciso IV, da Lei Federal nº 14.133/2021 e no art. 7º, inciso II c/c art. 6º, inciso IV, do Decreto Municipal nº 23.207/24, resolvo:
1. **ADJUDICAR** o objeto da licitação e o remanescente do contrato à empresa **INOVVE TURISMO LTDA**., pelo valor global estimado de R$ 1.274.072,00 (um milhão, duzentos e setenta e quatro mil e setenta e dois reais) para o período de 12 (doze) meses, considerando a redução proporcional referente à supressão contratual de 4,92% e a aplicação da taxa de administração de -14,14% (menos quatorze vírgula quatorze por cento).
2. **HOMOLOGAR** a adjudicação do objeto da licitação e o remanescente do contrato do Pregão Eletrônico nº 241/2023, em decorrência da rescisão unilateral do Contrato nº 332/2023 e da convocação de licitante remanescente, nos temos do art. 90, § 7º, da Lei Federal nº 14.133/2021.
3. **AUTORIZAR** a despesa no valor global estimado de R$ 1.274.072,00 (um milhão, duzentos e setenta e quatro mil e setenta e dois reais), em favor da empresa **INOVVE TURISMO LTDA**. inscrita no CNPJ sob nº 45.339.142/0001-16, devendo onerar dotação orçamentária do presente exercício o valor de R$ 323.201,24 (trezentos e vinte e três mil, duzentos e um reais e vinte e quatro centavos), sendo R$ 123.418,74 (cento e vinte e três mil, quatrocentos e dezoito reais e setenta e quatro centavos) para passagens aéreas nacionais, R$ 92.900,00 (noventa e dois mil e novecentos reais) para passagens aéreas internacionais com seguro e R$ 106.882,50 (cento e seis mil, oitocentos e oitenta e dois reais e cinquenta centavos) para hospedagens nacionais e internacionais, e o restante a onerar dotação orçamentária do exercício subsequente.
Publique-se na forma da lei. Encaminhe-se:
1. à Equipe de Pregão, para o que couber;
2. à Procuradoria-Geral do Município - Núcleo de Formalização de Ajustes, para lavratura do Termo de Contrato; e
3. ao Departamento de Gestão de Contratos Compartilhados desta Secretaria, para as demais providências.

Campinas, 19 de novembro de 2026
MARIA EMILIA DE ARRUDA FACCIONI
Secretária Municipal de Administração

EXPEDIENTE DESPACHADO PELA SENHORA SECRETÁRIA MUNICIPAL DE ADMINISTRAÇÃO

Autorização de Despesa

Processo Administrativo: PMC.2026.00220891-39
Processo Administrativo principal:PMC.2026.00094902-91
Interessado: Secretaria Municipal de Administração
Assunto: Pregão 217/2026 - Eletrônico
Objeto: Registro de Preços de mobiliários corporativos.
Em face dos elementos constantes no presente processo administrativo, em especial da manifestação do Departamento de Gestão de Contratos Compartilhados - documento SEI nº 21115466e do disposto no art. 6º, inciso IV, do Decreto Municipal nº 23.207/24, AUTORIZO as despesas em favor das empresas abaixo relacionadas, nos valores indicados:
- RIVERA MÓVEIS INDÚSTRIA E COMÉRCIO LTDA. - CNPJ nº 44.216.778/0001-08, no valor total de R$ 19.180,14 (dezenove mil cento e oitenta reais e quatorze centavos), com fulcro na Ata de Registro de Preços nº 607/2026;
- META X INDÚSTRIA E COMÉRCIO LTDA.- CNPJ nº 18.493.830/0001-63, no valor total de R$ 30.097,00 (trinta mil noventa e sete reais) , com fulcro na Ata de Registro de Preços nº 611/2026; e
- A. C. MARTINS PROMOÇÃO DE VENDAS - CPNJ nº 23.764.812/0001-09, no valor total de R$ 1.519,96 (um mil quinhentos e dezenove reais e noventa e seis centavos), com fulcro na Ata de Registro de Preços nº 616/2026.
Publique-se na forma da lei. Encaminhe-se à Assessoria Técnica desta Secretaria, para emissão das Notas de Empenho. Em seguida, ao Departamento de Gestão de Contratos Compartilhados para as demais providências.

Campinas, 19 de novembro de 2026
MARIA EMILIA DE ARRUDA FACCIONI
Secretária Municipal de Administração

EXPEDIENTE DESPACHADO PELO SENHOR DIRETOR DE DEPARTAMENTO

Autorização de Dispensa de Licitação

Processo Administrativo: PMC.2026.00174973-21
Interessada: Secretaria Municipal de Administração
Objeto: Aquisição de materiais para implantação da infraestrutura elétrica do Projeto SAVE (Sistema de Alimentação de Veículos Elétricos), destinada à alimentação e proteção de carregadores veiculares tipo Wallbox no Paço Municipal de Campinas.
AMIL:000311/2026
Dispensa de Licitação - AUDESP: 000506/2026
Em face dos elementos constantes no presente processo administrativo, em especial da manifestação do Departamento de Gestão de Contratos Compartilhados - documentos SEI nº 20986408e 21120111, diante do valor para a aquisição de materiais para implantação da infraestrutura elétrica do Projeto SAVE, **AUTORIZO**, com fulcro no artigo 75, inciso II, da Lei Federal nº 14.133/2021 e no artigo 11 do Decreto Municipal nº 23.207/2024, a **DISPENSA DE LICITAÇÃ**O e a referida **DESPESA** para o fornecimento de materiais, pelas empresas abaixo relacionadas, para os itens indicados, com os respectivos valores unitários entre parênteses e valores totais:
- **RDM CAMPINAS COMÉRCIO DE MATERIAIS ELÉTRICOS LTDA**., inscrita no CNPJ sob o nº 40.919.972/0001-07, itens **11** (R$ 9,64), **38** (R$ 78,24), **03** (R$ 34,54), **01** (R$ 121,60), **49** (R$ 366,43), **07** (R$ 564,00), **06** (R$ 564,00), **08** (R$ 1,84), **41** (R$ 37,39), **42** (R$ 17,90), **09** (R$ 4,45), **33** (R$ 13,96), **32** (R$ 15,83), **57** (R$ 14,29), **26** (R$ 3,19), **27** (R$ 3,19), **14** (R$ 8,69), **30** (R$ 11,60), **16** (R$ 16,21), **19** (R$ 19,39), **17** (R$ 16,85), **18** (R$ 17,00), **52** (R$ 46,55), **53** (R$ 46,55), **54** (R$ 46,55), **21** (R$ 46,55), **15** (R$ 3,45), **43** (R$ 5,21), **12** (R$ 20,18) e **23** (R$ 0,02),no valor total de R$ 13.465,38 (treze mil quatrocentos e sessenta e cinco reais e trinta e oito centavos);
- **5S ELÉTRICA E HIDRÁULICA LTDA**., inscrita no CNPJ sob o nº 54.477.176/0001-68, itens **48** (R$ 557,20), **02** (R$ 39,90), **05** (R$ 20,00), **39** (R$ 77,00), **04** (R$ 20,00), **40** (R$ 139,60), **10** (R$ 5,00), **13** (R$ 4,74), **55** (R$ 6,00), **56** (R$ 12,00), **31** (R$ 26,37), **25** (R$ 5,50), **28** (R$ 3,48), **29** (R$ 3,90), **35** (R$ 17,19), **20** (R$ 28,30), **50** (R$ 25,75), **51** (R$ 25,75), **24** (R$ 0,40) e **22** (R$ 0,70),no valor total de R$ 1.912,78 (um mil novecentos e doze reais e setenta e oito centavos);
- **TREVO ENGENHARIA DE COMBATE A INCÊNDIO E COMÉRCIO DE EXTINTORES LTDA.**, inscrita no CNPJ sob o nº 18.599.416/0001-33, itens **36** (R$ 12,00), **45** (R$ 22,00), **46** (R$ 22,00), **47** (R$ 22,00), **37** (R$ 35,00) e **34** (R$ 695,00),no valor total de R$ 984,00 (novecentos e oitenta e quatro reais).
Publique-se na forma da lei. Encaminhe-se à Assessoria Técnica desta Secretaria para a emissão das Notas de Empenho. Em seguida, ao Departamento de Gestão de Contratos Compartilhados para as demais providências.

Campinas, 19 de novembro de 2026
ANTONIO CARLOS DE CAMPOS ELIAS
Diretor de Departamento-SMA-DGCC-SAC

SECRETARIA MUNICIPAL DO CLIMA, MEIO AMBIENTE E SUSTENTABILIDADE SECLIMAS

SECRETARIA MUNICIPAL DO CLIMA, MEIO AMBIENTE E SUSTENTABILIDADE

DEPARTAMENTO DE LICENCIAMENTO AMBIENTAL

Comunique-se

2026001627 - BONA VIRIDIA CONSULTORIA EM NEGOCIOS LTDA

Em atendimento de sua solicitação número 2026001627, foi efetuada análise da documentação entregue, segue relação dos documentos aceitos e dos documentos faltantes:

1- IPTU e identificação cadastral do imóvel
Apresentar demonstrativo de lançamento do IPTU referente ao exercício de 2026, correspondente ao imóvel objeto da solicitação, Lote 06, Quadra G1, Loteamento Ville Sainte Anne, código cartográfico nº 4311.54.72.0848.
O IPTU anexado corresponde à Gleba 104, Quadra 30.022, código cartográfico nº 4313.22.69.0001.0000, com área de 1.588.042,74 m², não correspondendo ao imóvel descrito na matrícula nº 66.870, cuja área é de 837,19 m².
Caso não exista lançamento individualizado de IPTU para o lote, apresentar ficha informativa ou esclarecimento e documentação cadastral comprobatória emitida pelo órgão municipal competente.
2 - Identificação do endereço da obra
Corrigir e compatibilizar o endereço do imóvel em todos os documentos apresentados, especialmente no Termo de Anuência e nas ARTs.
O imóvel objeto desta solicitação está identificado na matrícula, ficha cadastral e projeto simplificado como Lote 06, Quadra G1, localizado na Rua Vinte, nº 67, Loteamento Ville Sainte Anne.
Entretanto, foram identificados endereços divergentes nos seguintes documentos:
? Termo de Anuência: Rua Vinte e Dois, nº 67;
? ART nº 2620261270559: Rua Vinte e Dois, nº 90, Lote 5E;
? ART nº 2620263336977: Rua Stella Margarida Polli, nº 67.
Confirmar também o CEP correto do imóvel e preencher o código cartográfico no cadastro do empreendimento no sistema LAO.
3 - Anotações de Responsabilidade Técnica - ARTs

Apresentar ART correspondente especificamente aos projetos de terraplenagem e drenagem do Lote 06, Quadra G1, área de 837,19 m², objeto desta solicitação.
A ART nº 2620261270559, apresentada em nome do responsável técnico Plínio Escher Junior, refere-se à Rua Vinte e Dois, nº 90, Lote 5E, com área de 580,25 m², não correspondendo ao imóvel objeto do presente requerimento.
Compatibilizar também as informações do projeto simplificado e do projeto de terraplenagem com a ART retificadora nº 2620263336977, apresentada em nome de Murilo de Lima Torcatti, observando sua vinculação à ART anteriormente registrada sob nº 2620263190829.
4 - Declaração de empréstimo de terra
Reapresentar a declaração de empréstimo referente ao volume de 1.175,63 m³, identificando expressamente o local de origem do material, com endereço completo, identificação do imóvel e respectivo proprietário.
A declaração apresentada identifica a BONA VIRIDIA CONSULTORIA EM NEGOCIOS LTDA simultaneamente como fornecedora e recebedora do material, sem especificar a propriedade de onde ocorrerá a retirada da terra.
Apresentar declaração do proprietário do local de origem, informando o volume a ser fornecido e atestando a boa qualidade do solo, conforme item 11.1 do Anexo III-SG-A do Decreto Municipal nº 18.705/2015.
5 - Cadastro do empreendimento no LAO
Corrigir o campo "Tipo de Edificação" na aba Movimentação de Terra, considerando que o projeto apresentado corresponde a uma construção residencial unifamiliar, com uma unidade habitacional, enquanto o sistema informa "Residencial Multifamiliar Horizontal".
Observação: Todos os documentos corrigidos deverão apresentar informações compatíveis entre si, especialmente quanto à identificação do imóvel, proprietários, interessado, localização, área do terreno e responsabilidade técnica, e deverão estar devidamente assinados por seus respectivos responsáveis.

Dúvidas, entrar em contato com a Secretaria Municipal do Clima, Meio Ambiente e Sustentabilidade através do e-mail bruna.gama@campinas.sp.gov.br

Campinas, 19 de novembro de 2026
BRUNA CRISTINA GAMA CAMPAGNUCI
Coordenadoria Setorial de Suporte Geológico

DEPARTAMENTO DE LICENCIAMENTO AMBIENTAL
CERTIDÃO DE INTEIRO TEOR

Protocolo SEI: PMC.2026.00140737-84
Requerente: SF DESENVOLVIMENTO IMOBILIÁRIO LTDA
Protocolo Solicitado: 2012/10/16218
Interessado: Emilson Luiz Zanetti

Com base nos arts. 4º, I, e 5º, § 1º, do Decreto Municipal nº 21.799/2021, defiro o pedido de Certidão de Inteiro Teor referente ao protocolo nº 2012/10/16218, solicitado pelos processos SEI PMC.2026.00140737-84

Campinas, 19 de novembro de 2026
TIAGO DOS REIS MAGOGA
DIRETOR DO DEPARTAMENTO DE LICENCIAMENTO AMBIENTAL

DEPARTAMENTO DE LICENCIAMENTO AMBIENTAL
CERTIDÃO DE INTEIRO TEOR

Protocolo SEI: PMC.2026.00210662-24
Requerente: SENDAS DISTRIBUIDORA S/A
Protocolo Solicitado: 2026000420
Interessado:KLEBER DA SILVA MENDES

Com base nos arts. 4º, I, e 5º, § 1º, do Decreto Municipal nº 21.799/2021, defiro o pedido de Certidão de Inteiro Teor referente ao protocolo nº 2026000420, solicitado pelos processos SEI PMC.2026.00210662-24.

Campinas, 19 de novembro de 2026
TIAGO DOS REIS MAGOGA
DIRETOR DO DEPARTAMENTO DE LICENCIAMENTO AMBIENTAL

QUEBRA DE ORDEM: AUTORIZAÇÃO DA DESPESA

Processo Administrativo:
PMC.2026.00189263-23
Interessada:
Secretaria Municipal do Clima, Meio Ambiente e Sustentabilidade
Empresa:
MANEJO CONTROLE DE PRAGAS URBANAS EIRELI - CNPJ: 19.927.360/0001-61
Objeto Contratual:
Prestação de serviços de controle de pragas urbanas, compreendendo desratização (controle de roedores), desinsetização (controle de insetos rasteiros) nas dependências do Departamento de Proteção aoBem Estar Animal - DPBEA
Valor:
R$ 971,85 (novecentos e setenta e um reais e oitenta e cinco centavos)
Nos termos do art. 141, da Lei Federal nº 14.133/2021 e do art. 10, do Decreto Municipal nº 23.019/2023, AUTORIZO, em caráter excepcional, a quebra da ordem cronológica de pagamentos, conforme parecer favorável exarado pelo Comitê Gestor de Execução Orçamentária e Financeira,constante do documento SEI nº 21077044, de 18 de novembro de 2026, em favor da empresaMANEJO CONTROLE DE PRAGAS URBANAS EIRELI, CNPJ nº 19.927.360/0001-61, para fins de quitação da Nota Fiscal nº 7871-E, emitida em 22/09/2026, correspondente a aquisição e/ou prestação de serviçoscontrole de pragas urbanas, compreendendo desratização (controle de roedores), desinsetização (controle de insetos rasteiros) nas dependências do Departamento de Proteção ao Bem Estar Animal - DPBEA.

A presente autorização enquadra-se nas hipóteses previstas no inciso V, do art. 10, do Decreto Municipal nº 23.019/2023, em que se permite a alteração da ordem cronológica para pagamento de serviços necessários ao funcionamento dos sistemas estruturantes do município, bem como do risco de descontinuidade do cumprimento do objeto contratual e de prejuízo ao regular funcionamento da unidade.

Publique-se na forma da lei. Após, encaminhe-se à Secretaria Municipal de Finanças (PMC-SMF-DAF), para efetuar o pagamento nos termos do disposto no § 5º, do art. 10, do Decreto Municipal nº 23.019/23.
Campinas, 18 de novembro de 2026
BRAZ DOS SANTOS ADEGAS JÚNIOR
Secretário Muicipal - SECLIMAS

AUTO DE INFRAÇÃO

Protocolo: PMC.2026.00183037-84
Interessado: Eduardo do Amaral
Autuado: Eduardo do Amaral
AutodeInfraçãoImposiçãodePenalidadedeAdvertência n°14/2026

A Secretaria Municipal do Verde, Meio Ambiente e Desenvolvimento Sustentável de Campinas torna público o Auto de Infração Imposição Penalidade de Advertência citado por realizar movimentação de 219,18 m³ de terra sem autorização ambiental, com a seguinte redação:

"Imponho ao infrator, nos termos dos artigos 2°, 3°, 12 e 13 da Lei Complementar 326/2021 a penalidade de ADVERTÊNCIA.
Nos termos dos artigos 39 e 51 da Lei Complementar 326/2021, o infrator poderá interpor recurso administrativo no prazo de 20 (vinte) dias corridos contados a partir do recebimento desta notificação ou de sua publicação no Diário Oficial do Município na impossibilidade de recebimento."
Após o prazo recursal, nos termos do parágrafo único do artigo 137 do Decreto Municipal n°18.705/2015, este processo poderá ser encaminhado à Junta Administrativa de Valoração Ambiental para avaliação da necessidade de celebração de Termo de Ajustamento de Conduta para reparação e/ou compensação do dano causado."
Campinas, 19 de novembro de 2026
PEDRO CAMARGO BARBOSA
Agente de Fiscalização

DEPARTAMENTO DE LICENCIAMENTO AMBIENTAL
COMUNIQUE-SE

2026001733-André Luis Barbosa Fernandes
Em atendimento de sua solicitação número 2026001733, foi efetuada análise da documentação entregue. Segue relação dos documentos faltantes, que deverão ser anexados no LAO, no prazo de 20 (vinte) dias corridos, a partir da data de publicação:

-comprovante de endereço de pessoa física;
-RRT do Marcos, do projeto simplificado, de terraplenagem e drenagem;
-assinatura no projeto simplificado;
-matricula atualizada em até 180 dias em nome de André ou anuência do último proprietário que constar na matrícula;
-projeto de terraplenagem: assinatura do responsável técnico; escala lateral com as cotas de um em um metro na representação das seções; seções paralelas às apresentadas; verificar os volumes e a descrição de corte e aterro no memorial dentro do projeto para que fiquem iguais a aba movimentação de terra e às declarações;
-projeto de drenagem: assinatura do responsável técnico; verificar os volumes e a descrição de corte e aterro no memorial dentro do projeto para que fiquem iguais a aba movimentação de terra e às declarações; descrever o que terá na caixa de inspeção para reter os sedimentos.
Dúvidas, entrar em contato com a Secretaria Municipal do Clima, Meio Ambiente e Sustentabilidade através do e-mail rafaela.lancone@campinas.sp.gov.br.

Campinas, 19 de novembro de 2026
GEOLª. RAFAELA BONFANTE LANÇONE
Suporte Geológico

DEPARTAMENTO DE LICENCIAMENTO AMBIENTAL
COMUNIQUE-SE

Protocolo: 2025001283
In.: VARAUS EMPREENDIMENTOS E PARTICIPAÇÕES LTDA

A continuidade de análise requer os seguintes documentos, a serem apresentados em 20 dias:
1) Informe técnico SANASA.
2) Projeto de drenagem do tanque de retenção mencionado no RAI conforme Lei 12.526/2007 e protocolo de aprovação do mesmo junto à SEINFRA.

3) Cópia do RG e do CPF do proprietário ou representante legal nomeado por instrumento de procuração particular com reconhecimento de firma por autenticidade ou semelhança.

Dúvidas: livia.guimaraes@campinas.sp.gov.br

Campinas, 19 de novembro de 2026
LÍVIA GUIMARÃES FERREIRA
Engenheira Ambiental

DEPARTAMENTO DE LICENCIAMENTO AMBIENTAL
COMUNIQUE-SE

Solicitação: 2023000622
Empreendimento: RESERVA DAS ARAUCÁRIAS EMPREENDIMENTOS IMOBILIÁRIOS LTDA.

Para prosseguimento da análise do processo deverão ser apresentados os seguintes documentos no Sistema de Licenciamento Ambiental OnLine (LAO), no prazo de 20 dias a partir da data desta publicação, nos termos do Decreto Municipal 18.705/15:

-Relatório Ambiental Integrado - RAI - com área do poço de recarga conforme Projeto Simplificado;
-Ficha emitida pela SEPLAN referente ao Cadastro Físico do Imóvel revalidada;
-Planta Urbanística Ambiental e Laudo de Caracterização de Vegetação com metragem de área permeável e poço de recarga conforme Projeto Simplificado e ART com assinatura eletrônica;
-Projeto e Memorial de Drenagem do empreendimento com área impermeável e área do poço de recarga conforme Projeto Simplificado;
-Dispensa de análise emitida pelo GRAPROHAB;
-Contrato Social;
-RRT da técnica responsável pela execução do empreendimento com a descrição da atividade;

-Todas as ARTs dos projetos submetidos para obtenção de LP com assinaturas eletrônicas.

Dúvidas, entrar em contato com a Secretaria Municipal do Clima, Meio Ambiente e Sustentabilidade através do e-mail ariane.furlanes@campinas.sp.gov.br

Campinas, 19 de novembro de 2026
ARIANE FURLANES DA SILVA
Engenheira Ambiental

SECRETARIA DE CULTURA E TURISMO

SECRETARIA MUNICIPAL DE CULTURA E TURISMO

CHAMADA PÚBLICA Nº 004/2026 - EDITAL DE CONVOCAÇÃO PARA A REALIZAÇÃO DA ELEIÇÃO DO CONSELHO MUNICIPAL DE POLÍTICA CULTURAL DO MUNICÍPIO DE CAMPINAS - BIÊNIO 2027/2028

RESULTADO DA ELEIÇÃO

ProcessoAdministrativoSEI: PMC.2026.00064089-34
Interessado: Secretaria Municipal de Cultura e Turismo
Fundamento Legal: Lei Municipal nº 15.999, de 07 de outubro de 2020 e Decreto Municipal nº 21.726, de 20 de outubro de 2021.
Objeto: O presente concurso tem por objetivo a convocação para realização da eleição do Conselho Municipal de Política Cultural do Município de Campinas para o Biênio 2027/2028, nos termos do que dispõe o Capítulo VI da Lei nº 15.999, de 7 de outubro de 2020.

A Comissão Eleitoral da eleição do Conselho Municipal de Política Cultural para o Biênio 2027/2028, em consonância com o Art. 28 e o Art. 36 da Lei Municipal nº 15.999, de 7 de outubro de 2020, torna público o resultado da eleição para representantes da sociedade civil para vagas remanescentes, realizada no período de 12 a 16 de novembro de 2026, por meio eletrônico, conforme abaixo:

1) CANDIDATAS(OS) DA SOCIEDADE CIVIL
Câmara Setorial das Artes:
Nome: Beatriz Maria Vianna Rosa (nome artístico: Tiche Vianna) - inscrição nº 10
25 (vinte e cinco) votos
Nome: Claudia Amoroso Bortolato (nome artístico: Claudia Bortolato) - inscrição nº 06
23 (vinte e três) votos
Nome: Gabriel Rodrigues Inocencio Felipe (nome artístico: DJ Urso) - inscrição nº 13
23 (vinte e três) votos
Nome: Walter Rhis de Jesus (nome artístico: Walter Rhis) - inscrição nº 19
12 (doze) votos
Nome: Marta Eugenia Fontenele Pimenta (nome artístico: Marta Fontenele) - inscrição nº 07
09(nove) votos
Nome: Cristiane Malagoli Taguchi (nome artístico: Cristiane Taguchi) - inscrição nº 15
07 (sete) votos
Nome: Ricardo Aparecido de Lima (nome artístico: Ricardo Lima) - inscrição nº 11
05 (cinco) votos

Câmara Setorial de Cidadania Cultural:
Nome: Rafael Martins da Silva - inscrição nº 29
24 (vinte e quatro) votos
Nome: Cristiane Mendes de Oliveira - inscrição nº 04
08 (oito) votos
Nome: Jonatas Aparecido Silva (nome artístico: Jonatas Akin) - inscrição nº 24
03 (três) votos
Nome: Rogério Tufaile Kowask Bezerra (nome artístico: Presto Kowask) - inscrição nº 22
02 (dois) votos
Nome: Renilton Celestino de Jesus (nome artístico: Renê Jesus) - inscrição nº 40
02 (dois) votos
Nome: Gustavo Palma de Andrade Santos - inscrição nº 20
00 (zero) voto

Câmara Setorial de Culturas Populares Tradicionais:
Nome: Marina Bonsch Lodeiro (nome artístico: Marina Bonsch) - inscrição nº 21
07 (sete) votos
Nome: Gloria Pereira da Cunha - inscrição nº 09
06 (seis) votos
Nome: Cessimar de Campos Formagio (nome artístico: Cessi Pavó) - inscrição nº 33
02 (dois) votos
Nome: Valéria de Cassia Pisauro Lima (nome artístico: Valéria Pisauro) - inscrição nº 26
01 (um) voto
Nome: Marcos Antonio de Oliveira Brytto (nome artístico: Marcos Brytto) - inscrição nº 36
01 (um) voto

Câmara Setorial de Memória e Patrimônio Material e Imaterial:
Nome: Carlos Rafael Teixeira Vasconcellos (nome artístico: Rafael Vasconcellos) - inscrição nº 25
08 (oito) votos
Nome: Paulo Tavares Mariante - inscrição nº 28
07 (sete) votos
Nome: Ivamney Auguso Lima (nome artístico: Ivan Lima) - inscrição nº 17
05 (cinco) votos

Território: AR 14, Sousas e Joaquim Egídio:
Nome: Maria Helena Nóbrega Zelante Maryssael de Campos Ciasca (nome artístico: Lena Ciasca) - inscrição nº 32
04 (quatro) votos
Nome: Kara Bueno de Araújo Ariza (nome artístico: Kara Catharina) - inscrição nº 34
01 (um) voto

Território: Barão Geraldo:
Nome: Hidalgo Romero Lopes (nome artístico: Hidalgo Romero) - inscrição nº 16
53 (cinquenta e três) votos

Território: Nova Aparecida, AR 04 e AR 11:
Nome: João André Brito Garboggini - inscrição nº 12
09 (nove) votos

Território: AR 5 e AR 13:
Nome: Leila Cursino Batista - inscrição nº 38
01 (um) voto

Território: AR 7 e AR 12:
Não houve candidatas(os) inscritas(os).

Território: AR 01, AR 02, AR 03, AR 09 e AR 10:
Nome: Juliana Borges Maneira (nome artístico: Juliana Maneira) - inscrição nº 35
16 (dezesseis) votos
Nome: Max Mendes Fischer - inscrição nº 03
04 (quatro) votos

Território: AR 06, AR 08 e AR 15:
Nome: Daniel Lucas- inscrição nº 27
33 (trinta e três) votos
Nome: Caia Gusmão Ferrer de Almeida (nome artístico: Caia Gusmão Ferrer) - inscrição nº 23
08 (oito) votos

Entidade de Pesquisa:
Nome: Isabella Coelho de Oliveira - inscrição nº 31
06 (seis) votos

2) CANDIDATAS(OS) DA SECRETARIA MUNICIPAL DE CULTURA E TURISMO
Titular: Carlos Eduardo Gomes - inscrição nº 01
Suplente: Mário César Borges Marques
26 (vinte e seis) votos

Titular: Breno Ferreira de Lima - inscrição nº 05
Suplente: Regiana Modesto Botelho Chaves
08 (oito) votos

Titular: Adriana de Carvalho Barão - inscrição nº 03
Suplente: Nelson Hi Man Pak
07 (sete) votos

Titular: Mauro Antônio Guari - inscrição nº 02
Suplente: Danilo Ciaco Nunes
06 (seis) votos

Titular: Josaias Soares de Souza - inscrição nº 07
Suplente: Carlos Mendes Crispim
03 (três) votos

3) DOS RECURSOS ADMINISTRATIVOS
Nos termos do Art. 29 e do Art. 37 da Lei Municipal nº 15.999, de 7 de outubro de 2020, fica aberto o prazo de 5 (cinco) dias úteis para a interposição de recursos, a partir da data de publicação deste Relatório no Diário Oficial do Município de Campinas.

Campinas, 19 de novembro de 2026
COMISSÃO ELEITORAL

SANDRA REGINA PERES
PRESIDENTE DA COMISSÃO ELEITORAL
REPRESENTANTES DO CONSELHO MUNICIPAL DE POLÍTICA CULTURAL

PAULA MONTERREY SOBRAL

MAÍRA SCHIAVINATO MASSEI

CAUÊ MOREIRA PEREIRA DA SILVA

RODRIGO DIAZ DIAZ

REPRESENTANTES DA SECRETARIA MUNICIPAL DE CULTURA E TURISMO

CINTIA CRISTIANE PEREIRA

RICARDO PEREIRA DA SILVA

RODRIGO DO NASCIMENTO

CONSELHO DE DEFESA DO PATRIMÔNIO CULTURAL DE CAMPINAS - CONDEPACC

CONVOCAÇÃO

A Secretaria Municipal de Cultura e Turismo, através da Presidente do CONDEPACC, no uso de suas atribuições legais, com base na Lei 16.366 de 6 de abril de 2023, torna pública a convocação da 571ª reunião extraordinária do egrégio colegiado CONDEPACC, conforme segue:
26 de novembro de 2026
09:00 horas
Auditório do Planetário de Campinas (Lagoa do Taquaral), Av. Heitor Penteado, s/nº

Pauta:

1 - SEI PMC.2026.002.00679-28
Interessado: Secretaria Municipal de Cultura e Turismo de Campinas.
Endereço do bem: Praça Imprensa Fluminense, s/n, Cambuí.
Assunto: Espaço Varanda Cultural - Centro de Convivência Cultural de Campinas Carlos Gomes.

2 - SEI PMC.2026.001.78524-15
Interessado: Sociedade Feminina de Assistência à Infância.
Endereço do bem: Rua Cônego Cipião, n° 802, Centro.
Assunto: Reforma do piso externo e adequação do escoamento de águas pluviais da Creche Bento Quirino.

3 - SEI PMC.2026.001.69864-00
Interessado: Murillo Vaz Magoga - Geraldo Patrocínio Aguiar.
Endereço do bem: Rua Irmã Serafina, n° 919, Centro.
Assunto: Reforma de apartamento no Edifício Itatiaia.

4 - SEI COHAB.2026.000.04676-29
Interessado: HM78 Empreendimento Imobiliário Ltda.
Endereço do bem: Avenida Monte Castelo, n° 642, lote 10-UNIF, quarteirão 1548, Jardim Proença.
Assunto: Nova solicitação para aprovação de empreendimento inserido em área envoltória regulamentada do Bosque dos Jequitibás.

5 - SEI PMC.2026.001.22069-31
Interessado: Litucera Limpeza e Engenharia Ltda.
Endereço do bem: Av. Dr. Sales de Oliveira, n° 1380, Vila Industrial - Pátio da EMDEC.
Assunto: Solicitação de adequações nos edifícios denominados Caixa D'Água (Solda - CMEF) e Usina Geradora (CMEF).

6 - SEI PMC.2024.00027289-26
Interessado: CGD Empreendimentos S/A.
Endereço do bem: Gleba 211, Quarteirão 30.028 (Antiga Gleba 02 da Fazenda Pedra Branca), localizada entre a Rua Dr. Gustavo Orsolini, Lote 1-A, Gleba 1D, Gleba 1C, Gleba 1B, Missão Evangélica Hosana do Brasil, Gleba A da Quadra 21, Jardim Nova Mercedes e CGD Empreendimentos e Participações S/A.
Assunto: Análise do projeto Urbanístico do Loteamento Residencial Misto - LRM, Parque Dahruj.

7 - SEI PMC.2026.00190380-49
Interessado: Brazil Tower, Cessão de Infra - Estruturas S.A.
Endereço do bem: Avenida Robert Bosch, nº 1951, Jardim Eulina.
Assunto: Instalação de Torre metálica na área do lote da Bosch.

8 - SEI PMC.2026.00152230-46
Interessado: Secretaria Municipal de Serviços Públicos.
Endereço do bem: Av. Dr. Heitor Penteado, n° 1671, Parque Taquaral.
Assunto: Recuperação e reforma dos bondes 02 e 04 do Parque Taquaral e da subestação retificadora.

9 - SEI PMC.2026.00187236-43
Interessado: Odacir Bressani.
Endereço do bem: Av. Coronel Silva Telles, n° 165, Cambuí.
Assunto: Manutenção da pintura da fachada.

Campinas, 19 de novembro de 2026
ALEXANDRA CAPRIOLI DOS SANTOS FONTOLAN
SECRETÁRIA MUNICIPAL DE CULTURA E TURISMO
PRESIDENTE DO CONDEPACC

SECRETARIA MUNICIPAL DE DESENVOLVIMENTO E ASSISTÊNCIA SOCIAL

SECRETARIA MUNICIPAL DE DESENVOLVIMENTO E ASSISTÊNCIA SOCIAL

DESPACHO AUTORIZATIVO

Despacho expedido pela Secretária Municipal de Desenvolvimento e Assistência Social em 18/11/2026

Processo Administrativo:PMC.2026.00159303-11
Interessado: Secretaria Municipal de Desenvolvimento e Assistência Social - SMDAS
Assunto: AMIL nº000306/2026
Objeto: aquisição de fraldas geriátricas e infantis.

Diante dos elementos constantes no presente processo administrativo, do disposto no Decreto Municipal nº 21.874/2021 e suas alterações e do valor a ser utilizado para aquisição de fraldas geriátricas e infantis, visando atender demanda desta SMDAS, **AUTORIZO**, com fulcro no Artigo 75, Inciso II, da Lei Federal 14.133/21 e suas alterações, a despesa no valor de R$ 22.082,00 (vinte e dois mil oitenta e dois reais) à Fênix Comércio e Utensílios Ltda- ME, CNPJ Nº 37.487.565/0001-55.

Publique-se.

Campinas, 18 de novembro de 2026
VANDECLEYA MORO
Secretária Municipal de Desenvolvimento e Assistência Social

DESPACHO AUTORIZATIVO

Despacho expedido pela Secretária Municipal de Desenvolvimento e Assistência Social em 18/11/2026

Processo: PMC.2026.00192186-16
Interessada: Secretaria Municipal de Desenvolvimento e Assistência Social
Objeto: Contratação de inscrições para participação de servidores da Secretaria Municipal de Desenvolvimento e Assistência Social no 11º Congresso FREEMIND

Diante dos elementos constantes neste processo administrativo e ao disposto no Decreto Municipal nº 21.874/2021 e suas alterações, **AUTORIZO:**1. A contratação direta por inexigibilidade da empresa Associação Freemind Brasil - Sociedade Internacional de Voluntários e Profissionais da Prevenção e Tratamento de Uso de Substâncias, inscrita no CNPJ nº 28.940.148/0001-25,com fulcro no Art. 74, inc. III, "f", da Lei Federal 14.133/21 e suas alterações, para a Inscrição no **11o. CONGRESSO FREEMIND - Teresina/PI,** com o tema "O conhecimento que previne, a informação que protege";
2. A despesa no valor total de R$ 1.210,00 (um mil, duzentos e dez reais), consoante aprovação do Comitê Gestor sob documento SEI nº 20835382.

Publique-se.

Campinas, 18 de novembro de 2026
VANDECLEYA MORO
Secretária Municipal de Desenvolvimento e Assistência Social

CONSELHO MUNICIPAL DOS DIREITOS DA CRIANÇA E DO ADOLESCENTE

ATOS DO CONSELHO

O Conselho Municipal dos Direitos da Criança e do Adolescente / CMDCA - Campinas, criado pela Lei Municipal n° 6574 de 19 de julho de 1991 e alterada pela Lei Municipal n° 14.697 de 07 de outubro de 2013, no âmbito de sua competência legal, **CONVOCA** os seus conselheiros titulares e convida os suplentes para a Reunião Extraordinária do CMDCA a realizar-se na Casa dos Conselhos, situada na Rua Ferreira Penteado, 1331, Centro.
Data:**27/11/2026**
Horário:**9h00**
PAUTA:
Expediente:
a) Justificativas de ausências.
Ordem do Dia:
1) Recursos represados.
2)Proposta de unificação de comissões.
3) Planejamento Orçamentário do CMDCA para o ano de 2027.

Campinas, 19 de novembro de 2026
PAULA KARINY DE SOUZA
Presidente do CMDCA

DESPACHO AUTORIZATIVO - CELEBRAÇÃO DE TERMO DE FOMENTO - EMENDA PARLAMENTAR MUNICIPAL

Expediente despachado pela Sra. Secretária Municipal de Desenvolvimento e Assistência Social em 19/11/2026

SEI n.º PMC.2026.00096117-73
Interessado: INSTITUIÇÃO PADRE HAROLDO RAHM
Assunto: Celebração de Termo de Fomento - Emenda Parlamentar Municipal

Diante do conteúdo e informações existentes neste processo administrativo, bem como o parecer do Núcleo de Assistência Social e Procurador Chefe da Procuradoria de Licitações e Contratos que opinaram pela inexistência de óbices jurídicos, acolhidos pelo Procurador Geral do Município e remetidos Secretário Municipal de Justiça, AUTORIZO, com fundamento no art. 8º, IV e V do Decreto Municipal n.º 21.874/2021, a celebração do Termo de Fomento entre o Município de Campinas, representado pela Secretaria Municipal de Desenvolvimento e Assistência Social e a(o) INSTITUIÇÃO PADRE HAROLDO RAHM, inscrita no CNPJ n.º 50.068.188/0001-88, com vigência a contar da data de publicação de seu extrato no Diário Oficial do Município de Campinas até 31 de março de 2027, para a execução dos Projetos: Projeto Fortalece-SUAS Alta, visando a aquisição de materiais permanentes destinados à estruturação, qualificação e adequação das unidades do Serviço de Acolhimento em República para Jovens, visando melhorar as condições de moradia, organização doméstica e convivência coletiva. A proposta busca fortalecer a autonomia e a preparação para a vida independente dos jovens atendidos, além de qualificar as condições de trabalho da equipe técnica e educativa, contribuindo para a sustentabilidade, eficiência e aprimoramento das ações socioassistenciais desenvolvidas pelo serviço, e o Projeto Potencializando o SCFV, visando a contratação de serviços de terceiros pessoa jurídica, para qualificar a execução complementar do Serviço de Convivência e Fortalecimento de Vínculos (SCFV) desenvolvido na Unidade Campo Belo, com atendimento a crianças e adolescentes de 6 a 14 anos e 11 meses. Os recursos serão destinados à manutenção de veículo, manutenção de pintura interna e externa, pequenos reparos na unidade, transporte fretado para atividades externas e locação de impressora, visando melhorar as condições de acolhimento, mobilidade e qualidade na execução do serviço, bem como a consequente despesa no valor de R$ 95.000,00 (noventa e cinco mil reais), para a integral execução do(s) objeto(s) pactuado(s).

Publique-se.

Após, ao Núcleo de Formalização de Ajustes da Procuradoria de Licitações e Contratos da Procuradoria Geral do Município para a formalização do termo próprio e publicação do extrato.

Campinas, 19 de novembro de 2026
VANDECLEYA ELVIRA DO CARMO SILVA MORO
Secretária Municipal de Desenvolvimento e Assistência Social

DESPACHO AUTORIZATIVO - CELEBRAÇÃO DE TERMO DE FOMENTO - EMENDA PARLAMENTAR FEDERAL

Expediente despachado pela Sra. Secretária Municipal de Desenvolvimento e Assistência Social em 19/11/2026

SEI n.º PMC.2026.00138308-83
Interessado: CASA DE JESUS - OS SEAREIROS
Assunto: Celebração de Termo de Fomento - Emenda Parlamentar Federal

Diante do conteúdo e informações existentes neste processo administrativo, bem como o parecer do Núcleo de Assistência Social e Procurador Chefe da Procuradoria de Licitações e Contratos que opinaram pela inexistência de óbices jurídicos, acolhidos pelo Procurador Geral do Município e remetidos Secretário Municipal de Justiça, AUTORIZO, com fundamento no art. 8º, IV e V do Decreto Municipal n.º 21.874/2021, a celebração do Termo de Fomento entre o Município de Campinas, representado pela Secretaria Municipal de Desenvolvimento e Assistência Social e a(o)CASA DE JESUS - OS SEAREIROS, inscrita no CNPJ n.º 44.596.666/0001-20, com vigência de 12 (doze) meses, a contar da data de publicação de seu extrato no Diário Oficial do Município de Campinas, para a execução do Projeto: Incremento temporário ao Serviço de Convivência e Fortalecimento de Vínculos para crianças e adolescentes de 6 a 14 anos, através da continuação de oficinas socioeducativas., nos moldes do Plano de Trabalho que foi devidamente analisado e aprovado, vinculando-se integralmente aos termos do mesmo, bem como a consequente despesa no valor de R$ 100.000,00 (cem mil reais), para a integral execução do(s) objeto(s) pactuado(s).

Publique-se.

Após, ao Núcleo de Formalização de Ajustes da Procuradoria de Licitações e Contratos da Procuradoria Geral do Município para a formalização do termo próprio e publicação do extrato.

Campinas, 19 de novembro de 2026
VANDECLEYA ELVIRA DO CARMO SILVA MORO
Secretária Municipal de Desenvolvimento e Assistência Social

CONVOCAÇÃO PARA ASSEMBLEIA AMPLIADA DO COMITÊ INTERSETORIAL PERMANENTE PARA A IMPLANTAÇÃO DO PLANO MUNICIPAL DE PROMOÇÃO DA IGUALDADE RACIAL E MOMENTO FORMATIVO

Considerando o Decreto nº 20.559, de novembro de 2019, que aprova o Plano Municipal de Promoção da Igualdade Racial;
Considerando a Portaria nº 104.034/2025, publicada no Diário Oficial do Município em 4 de abril de 2025, que revoga dispositivos da Portaria nº 93.263/2020 e nomeia os membros do Comitê Intersetorial Permanente para a Implantação do Plano Municipal de Promoção da Igualdade Racial;

A Secretaria Municipal de Desenvolvimento e Assistência Social, por meio da Coordenadoria Departamental de Políticas para Promoção da Igualdade Racial, convida os membros titulares e suplentes do Comitê Intersetorial Permanente, os servidores públicos municipais e os munícipes a participarem da **Assembleia Ampliada do Comitê Intersetorial Permanente para a Implantação do Plano Municipal de Promoção da Igualdade Racial**, seguida de **Momento Formativo - Letramento Racial**, conforme as informações e a pauta a seguir:
REUNIÃO PRESENCIAL E MOMENTO FORMATIVO
Data: Quarta-feira, 25 de novembro de 2026
Horário: Das 14 h às 16h30
Local: Salão Vermelho - Avenida Anchieta, nº 200, Centro, Campinas/SP.
PAUTA
1. Apresentação dos trabalhos do Grupo de Trabalho (GT)
Apresentação do relatório de conclusão dos trabalhos do Grupo de Trabalho responsável pela elaboração da metodologia para a revisão do Plano Municipal de Promoção da Igualdade Racial, bem como da proposta de cronograma para o desenvolvimento do processo de revisão do Plano.
2. Momento Formativo - Letramento Racial
Tema: "Diálogo Aberto com Mandela - Letramento Racial: um convite à consciência, à ação e à transformação".
Realização: Escola de Governo e Desenvolvimento do Servidor (EGDS), por meio do Programa de Desenvolvimento de Lideranças Negras na Gestão.
Palestrante: Me. Luíza Mandela, pedagoga, mestre em Relações Étnico-Raciais, doutoranda em Educação, escritora, consultora antirracista e formadora.

Campinas, 19 de novembro de 2026
MARCELO DE REZENDE BENTO
Coordenadoria Departamental de Política para Promoção da Igualdade Racial

CONSELHO MUNICIPAL DE SEGURANÇA ALIMENTAR E NUTRICIONAL DE CAMPINAS - COMSEA/CAMPINAS

Convocação para Reunião Ordinária

Na qualidade de Presidente do Conselho Municipal de Segurança Alimentar e Nutricional da Cidade de Campinas - COMSEA, convoco os(as) Conselheiros(as) titulares e seus respectivos suplentes, bem como convido os(as) demais interessados(as), a participarem da Reunião Ordinária do Pleno do COMSEA, a ser realizada em **26 de novembro de 2026**, conforme as informações a seguir:

Modalidade: Presencial
Local: Auditório da Ceasa
Endereço: Rodovia Dom Pedro I, Km 140,5 - Jardim Santa Mônica , Campinas/SP
Horário: 9h às 12h

Na oportunidade, serão apreciados e discutidos os seguintes pontos de pauta:

Pauta:

1 - Aprovação da ata realizada em 29.10.26
2 - Informes
3 - PAA Conab
4 - LabPop - Minha Campinas
5 - Indicação Comitês/GT

Campinas, 19 de novembro de 2026
CELINA DA COSTA DIAS SILVA
Presidente do Conselho Municipal de Segurança Alimentar e Nutricional

SECRETARIA DE EDUCAÇÃO

SECRETARIA MUNICIPAL DE EDUCAÇÃO

COMUNICADO SME Nº286 , DE 19 DE NOVEMBRO DE 2026

A Secretária Municipal de Educação, no uso das atribuições que lhe confere o Art. 2º da Resolução SME/Fumec Nº 04, de 18 de julho de 2007, e

CONSIDERANDO o Comunicado SME nº 266/2026, que estabelece e homologa, conforme Anexo Único, a classificação funcional pós-recurso em segunda instância, dos Professores, Especialistas de Educação, Agentes de Educação Infantil, Monitores Infantojuvenis I, Intérprete de Libras-Português, que subsidiará os atos administrativos relativos aos próximos processos de Atribuição, Remoção e demais ações em gestão de pessoas da SME.

CONSIDERANDO a Resolução SME nº 21, de 28 de Outubro de 2026, que dispõe sobre os critérios para o concurso anual de remoção, de livre escolha, dos(as) servidores(as) do Quadro do Magistério da Secretaria Municipal de Educação de Campinas.

CONSIDERANDO a Resolução SME nº 23, de 29 Outubro de 2026, que dispõe sobre o concurso anual de remoção, por livre escolha, dos(as) Agentes de Educação Infantil e Monitores(as) Infanto-juvenis I.

COMUNICA, conforme Anexo Único, o resultado do processo de remoção para o ano de 2027, de livre escolha, dos(as) servidores(as) cargos PEB I, PEB II, PEB III, PEB IV, PROFESSOR BILÍNGUE, ESPECIALISTAS DE EDUCAÇÃO, AGENTE DE EDUCAÇÃO INFANTIL e MONITOR INFANTO-JUVENIL I, e da Secretaria Municipal de Educação de Campinas.

Campinas, 19 de novembro de 2026
PATRÍCIA ADOLF LUTZ
Secretária Municipal de Educação

ANEXO ÚNICO RESULTADOS DA REMOÇÃO PARA O ANO DE 2027

RESULTADO REMOÇÃO PEB I - EDUCAÇÃO INFANTIL

CLASSIFICAÇÃO	MATRÍCULA	NOME	PONTUAÇÃO	LOTAÇÃO E JORNADA NA FASE 1	REMOVIDO PARA
5	662585	INES LOPES SECCO ASSUNCAO	1320,2	E0197 - CEI CASINHA FELIZ | 24/32	NÃO REMOVIDO
6	1026496	MARIA AURORA JESUS CHIMINAZZO	1299,66	E0312 - CEI ORLANDO FERREIRA DA COSTA | 24/32	NÃO REMOVIDO
18	1027247	LISANDRA CRISTINA GONCALVES DE FREITAS	1124,49	E0261 - CEI PFTO LAFAYETTE ALVARO DE SOUZA CAMARGO | 24/32	NÃO REMOVIDO
24	1104977	BERENICE MARIA DOS SANTOS	1102,65	E0171 - CEI ANNITA AFFONSO FERREIRA | 24/32	NÃO REMOVIDO
25	1106490	TANIA REGINA ASHIDE	1099,76	E0182 - CEI PROF CARLOS ZINK | 24/32	NÃO REMOVIDO
31	1023691	VERA LUCIA MARQUES FRAUSINO MASIERO	1079,21	E0263 - CEI PREF RAFAEL ANDRADE DUARTE | 24/32	NÃO REMOVIDO
34	1025600	LUCIANA SALDINI	1072,08	E0184 - CEI DR MANOEL AFFONSO FERREIRA | 24/32	NÃO REMOVIDO
38	1022695	DANIELE LENHARO APPOLINARIO	1056,63	E0193 - CEI MARIA TERESA BALDO SANCHES FARIA | 24/32	E0172 - CEI IRMA DULCE | 24/32 (AG3 B) MANHÃ CARGA HORÁRIA: 24
39	1095455	ANA LUISA DO PRADO ZANCHETA	1056,01	E0184 - CEI DR MANOEL AFFONSO FERREIRA | 24/32	NÃO REMOVIDO
50	1031171	ADRIANA DE LOURDES GALLO LIMA	1041,65	E0181 - CEI PREF JOSÉ PIRES NETO | 24/32	NÃO REMOVIDO
51	1025090	ROBERTA HELENA CALDEIRA PEREIRA	1041,21	E0265 - CEI PRES ARTHUR BERNARDES E | 24/32	NÃO REMOVIDO
52	1025678	SILVIA DE SOUZA FREITAS CAMPOS	1040,17	NÃO ATRIBUÍDO	E0111 - CEI SÔNIA LENITA GALDINO TORREZAN CÂMARA | 24/32 (AG2 B) MANHÃ CARGA HORÁRIA: 24
53	1027697	ANA LUISA TIENE DA SILVA	1038,11	E0170 - CEI ZOÉ VALENTE BELOCHIO | 24/32	NÃO REMOVIDO
54	1104403	ELAINE MESSIAS GOMES	1035,42	E0126 - CEI CON MANOEL GARCIA | 24/32	NÃO REMOVIDO

57	1091093	TATIANA LEITE DE CARVALHO	1027,77	E0194 - CEI CARROSSEL | 24/32	NÃO REMOVIDO
61	1094106	SUELI HELENA DE CAMARGO PALMEN	1023,78	E0326 - CEI JARDIM ENCANTADO | 24/32	NÃO REMOVIDO
63	1025287	ENILDA ALEXANDRA DOS REIS SANTOS	1021,58	E0308 - CEI MARILENE CABRAL C | 24/32	E0330 - CEI SNOOPY | 24/32 (AG3 B) MANHÃ CARGA HORÁRIA: 24
66	1098365	ANA DINIZ NEVES DO LAGO	1019,89	E0188 - CEI PARQUE JAMBEIRO | 24/32	NÃO REMOVIDO
75	1094262	MARCIA BERENICE MONPEAN	1016,17	E0180 - CEI CELISA CARDOSO DO AMARAL | 24/32	E0181 - CEI PREF JOSÉ PIRES NETO | 24/32 (AG3 D) TARDE CARGA HORÁRIA: 24
77	1026291	DEBORA CRISTINA CARVALHO BRASIL	1015,45	E0124 - CEI PROF JORGE LEME | 24/32	NÃO REMOVIDO
79	1026461	DORIS LAY NANTES MIRANDA	1014,65	E0101 - CEI ADÃO EMILIANO | 24/32	NÃO REMOVIDO
85	1090364	AMANDA DE SOUZA CHAVES VICENTE	1010,2	E0131 - CEI AGOSTINHO PATTARO | 24/32	NÃO REMOVIDO
87	1026739	LUCIANA CRISTINA DO AMARAL PINHEIRO	1007,71	E0265 - CEI PRES ARTHUR BERNARDES E | 24/32	NÃO REMOVIDO
90	1110780	CASSIA APARECIDA GOMES DE OLIVEIRA	1002,77	E0126 - CEI CON MANOEL GARCIA | 24/32	NÃO REMOVIDO
91	1102583	LUCIANA CUNHA RISSO	995,3	E0337 - CEI CRIANÇA ESPERANÇA | 24/32	NÃO REMOVIDO
94	1213016	GISLEINE ALVES DE SOUZA	994,59	E0105 - CEI CHA IL SUN | 24/32	NÃO REMOVIDO
102	1027123	ADRIANA ANACLETO DE CARVALHO MAGALHAES	986,04	E0188 - CEI PARQUE JAMBEIRO | 24/32	NÃO REMOVIDO
108	1111086	VIVIANE DE MATTOS MARTINS	979,29	E0103 - CEI BETY PIERRO | 24/32	NÃO REMOVIDO
110	1094246	ALESSANDRA GOMES GARCIA	977,56	E0132 - CEI BENJAMIN CONSTANT | 24/32	NÃO REMOVIDO
111	1072250	LARISSA ARAUJO FONSECA PIRES BARBOSA	976,46	E0390 - CEI PROFA HERMÍNIA RICCI | 24/32	NÃO REMOVIDO
115	1104586	MARILIDIA DAMASCENO ORESCO	959,61	E0345 - CEI CRIANÇA FELIZ | 24/32	NÃO REMOVIDO
117	1091050	ALINE MARIA DE PAIVA CIPOLINI	956,87	E0279 - CEI LUCIANA MORGADO CERRI TEIXEIRA | 24/32	NÃO REMOVIDO
118	1205420	VIVIANE APARECIDA DE MELO SILVA	956,52	E0180 - CEI CELISA CARDOSO DO AMARAL | 24/32	NÃO REMOVIDO
119	1105400	CINTIA CORREA DA CRUZ PASSOS	955,65	E0345 - CEI CRIANÇA FELIZ | 24/32	E0310 - CEI MAURO MARCONDES | 24/32 (AG3 D) TARDE CARGA HORÁRIA: 24
120	1091379	MARTA APARECIDA MENDES DE GODOI	954,05	E0393 - CEI PEQUENO PRINCIPE | 24/32	NÃO REMOVIDO
122	1104314	ELAINE CRISTINA DE SOUZA	952,47	E0263 - CEI PREF RAFAEL ANDRADE DUARTE | 24/32	E0261 - CEI PFTO LAFAYETTE ALVARO DE SOUZA CAMARGO | 24/32 (AG2 A) MANHÃ CARGA HORÁRIA: 24
135	1104829	VIVIANE AZEVEDO DE ALMEIDA	923,73	E0330 - CEI SNOOPY | 24/32	NÃO REMOVIDO
138	1198823	FLAVIA MARQUES DE CARVALHO	921,41	E0251 - CEI DONA JULIA DOS SANTOS DIAS | 24/32	NÃO REMOVIDO
142	1104420	THAIS DE MELLO SOARES	919,53	E0131 - CEI AGOSTINHO PATTARO | 24/32	NÃO REMOVIDO
149	1193600	TATIANA SIMOES CHRISTAO	910	E0172 - CEI IRMA DULCE | 24/32	E0193 - CEI MARIA TERESA BALDO SANCHES FARIA | 24/32 (AG3 B) MANHÃ CARGA HORÁRIA: 24
151	1106848	BIANCA PINHEIRO DE OLIVEIRA	907,2	E0174 - CEI FRANCISCO XAVIER SIGRIST | 24/32	E0318 - CEI CORUJINHA | 24/32 (AG3 C) MANHÃ CARGA HORÁRIA: 24
153	1105280	MILENA CRIVELLARO PETITTO	906,43	E0185 - CEI PRES CAMPOS SALLES | 24/32	NÃO REMOVIDO
154	1214985	ARIANE CRISTINA MODOLO	906,29	E0132 - CEI BENJAMIN CONSTANT | 24/32	E0343 - CEI TANCREDO NEVES | 24/32 (AG3 A) MANHÃ CARGA HORÁRIA: 24
155	1092472	TATIANA DE PROSPERO RODRIGUES	904,72	E0111 - CEI SÔNIA LENITA GALDINO TORREZAN CÂMARA | 24/32	NÃO REMOVIDO

156	1112945	SHEILA DOS SANTOS RIBEIRO	901,59	E0268 - CEI FADINHA AZUL | 24/32	E0279 - CEI LUCIANA MORGADO CERRI TEIXEIRA | 24/32 (AG2 A) MANHÃ CARGA HORÁRIA: 24
158	1114883	LUCI MARINA RIBEIRO OLINTO	900,4	E0261 - CEI PFTO LAFAYETTE ALVARO DE SOUZA CAMARGO | 24/32	E0279 - CEI LUCIANA MORGADO CERRI TEIXEIRA | 24/32 (AG3 A) TARDE CARGA HORÁRIA: 24
160	1107020	SANDRA ELISA BIROCCHI BOTTA	898,87	E0313 - CEI PROFA THERMUTIS ARAUJO MACHADO C | 24/32	NÃO REMOVIDO
163	1096451	REGINA CELIA CUCATTI BASSANI	893,66	E0267 - CEI PROF HILTON FEDERICCI | 24/32	NÃO REMOVIDO
169	1105604	LUCIANA BORGES	887,77	E0115 - CEI IRMA JOANA KALLAJIAN | 24/32	E0111 - CEI SÔNIA LENITA GALDINO TORREZAN CÂMARA | 24/32 (AG3 C) TARDE CARGA HORÁRIA: 24
170	1203460	LUCIANA OLIVEIRA SILVA	883,95	E0262 - CEI PROF JOSÉ VILLAGELIN NETO | 24/32	E0263 - CEI PREF RAFAEL ANDRADE DUARTE | 24/32 (AG3 D) TARDE CARGA HORÁRIA: 24
171	1199102	TATIANA CRISTINA CORREIA PIRES MARTINS	881,75	E0309 - CEI MATILDE AZEVEDO EGÍDIO SETÚBAL | 24/32	E0180 - CEI CELISA CARDOSO DO AMARAL | 24/32 (AG3 A) MANHÃ CARGA HORÁRIA: 24
172	1187015	CARINA BANNWART DE SOUZA	877,63	E0306 - CEI MANOEL ALVES DA SILVA | 24/32	NÃO REMOVIDO
174	1205331	VANESSA DE CASSIA RANGEL ANTONIO	874,35	E0101 - CEI ADÃO EMILIANO | 24/32	NÃO REMOVIDO
175	1095340	PAULA CARDELLA DE SOUZA	872,73	E0197 - CEI CASINHA FELIZ | 24/32	NÃO REMOVIDO
176	1203711	PRISCILA FRANCA OLIVERIO	872,56	E0272 - CEI RECANTO DA ALEGRIA | 24/32	NÃO REMOVIDO
177	1204092	KARINA CALCA MANDAJI	871,63	E0173 - CEI BRÍGIDA CHINAGLIA COSTA | 24/32	E0265 - CEI PRES ARTHUR BERNARDES E | 24/32 (AG3 E) TARDE CARGA HORÁRIA: 24
180	1104900	ROSEMARY APARECIDA SOLER FLORES PAULINO	866,62	E0130 - CEI DR MARIO GATTI | 24/32	NÃO REMOVIDO
181	1299271	LUCIENE CRISTINA COSTA	859,18	E0178 - CEI PROFA MARIA ISABEL BALTAR DA ROCHA RODRIGUES | 24/32	NÃO REMOVIDO
184	1107178	CASSIANA DE FATIMA RIBEIRO	856,38	E0109 - CEI FERNANDO ALPHEO MIGUEL | 24/32	E0131 - CEI AGOSTINHO PATTARO | 24/32 (AG3 F) TARDE CARGA HORÁRIA: 24
188	1115804	ANA SILVIA MARCHI GONZALEZ	842,81	E0110 - CEI DR ROBERTO TELLES SAMPAIO | 24/32	E0106 - CEI CHRISTIANO OSORIO DE OLIVEIRA | 24/32 (AG1 B) MANHÃ CARGA HORÁRIA: 24
190	1203800	ELIZETE SILVA NEVES RAMOS	832,05	E0129 - CEI BOLINHA DE MEL | 24/32	NÃO REMOVIDO
192	1194151	SOLANGE FORTINI CATARINO	823,24	E0200 - CEI COMECINHO DE VIDA | 24/32	NÃO REMOVIDO
193	1192051	ELIANE HEDLUND CARLOS DE FREITAS	821,58	E0101 - CEI ADÃO EMILIANO | 24/32	NÃO REMOVIDO
195	1187082	LILIAN CRISTINA DA COSTA HIDALGO	817,69	E0380 - CEI LEA STRACHMAN DUCHOVINI | 24/32	NÃO REMOVIDO
200	1203649	LILIAM RICARTE DE OLIVEIRA	802	E0131 - CEI AGOSTINHO PATTARO | 24/32	NÃO REMOVIDO
203	1274279	JANAINA SCHNEIDER NICOLOSI VIEIRA	800,26	NÃO ATRIBUÍDO	E0172 - CEI IRMA DULCE | 24/32 (AG3 D) TARDE CARGA HORÁRIA: 24
206	1205412	MELISSA CASTELLI DINIZ	793,85	E0128 - CEI ESPERANCA DO AMANHA | 24/32	NÃO REMOVIDO
207	1220349	GISLAINE CRISTINA BONALUMI FERREIRA	789,95	E0376 - CEI AURORA SANTORO | 24/32	NÃO REMOVIDO
210	1194933	JOSIANE DO CARMO GONCALVES	786,79	E0101 - CEI ADÃO EMILIANO | 24/32	NÃO REMOVIDO
214	1272918	DARLENG ARTEN CAVALETTI	780,69	E0182 - CEI PROF CARLOS ZINK | 24/32	NÃO REMOVIDO

218	1385330	DALVA AGUIAR DA SILVA SOARES PINTO	777,88	E0190 - CEI CANTINHO DA ALEGRIA | 24/32	NÃO REMOVIDO
219	1219359	PATRICIA FERREIRA FERNANDES FIGUEIRA	776,7	E0131 - CEI AGOSTINHO PATTARO | 24/32	NÃO REMOVIDO
224	1190431	ALINE DE SOUSA GABOS	771,45	E0162 - CEI DR EDUARDO PEREIRA DE ALMEIDA | 24/32	NÃO REMOVIDO
226	1264265	ANA PAULA ALVES DOS REIS	767,48	E0173 - CEI BRÍGIDA CHINAGLIA COSTA | 24/32	NÃO REMOVIDO
228	1191250	ELEN CRISTINA CARMELLO CANO	762,26	E0110 - CEI DR ROBERTO TELLES SAMPAIO | 24/32	NÃO REMOVIDO
231	1246054	JISELY LASINSKAS DE OLIVEIRA	754,25	E0131 - CEI AGOSTINHO PATTARO | 24/32	NÃO REMOVIDO
232	1205471	LILIANE CAROLINE DA SILVA PAULINO	753,94	E0331 - CEI ESTRELINHA | 24/32	E0313 - CEI PROFA THERMUTIS ARAUJO MACHADO C | 24/32 (AG3 C) MANHÃ CARGA HORÁRIA: 24
233	1246186	VIVIANE RODRIGUES DE CARVALHO CECCHI	753,13	E0264 - CEI PROFA ZULEIKA HELLMEISTER NOVAES | 24/32	NÃO REMOVIDO
239	1215060	CLAUDIA RENATA GUTIERREZ	747,1	E0308 - CEI MARILENE CABRAL C | 24/32	E0338 - CEI PROFA HELENA NOVAES RODRIGUES E | 24/32 (AG1 A) MANHÃ CARGA HORÁRIA: 24
240	1189735	FERNANDA BRODE FANTON	746,14	E0265 - CEI PRES ARTHUR BERNARDES E | 24/32	E0133 - CEI MARIA CÉLIA PEREIRA | 24/32 (AG2 B) MANHÃ CARGA HORÁRIA: 24
241	1367382	JANAINA SCHNEIDER NICOLOSI VIEIRA	745,49	E0328 - CEI CURUMINS | 24/32	NÃO REMOVIDO
242	1273167	SABRINA ALEXANDRE FERREIRA	745,35	E0105 - CEI CHA IL SUN | 24/32	NÃO REMOVIDO
244	1200640	AMANDA BARBOSA DE PAIVA	744,75	E0316 - CEI PROF ZEFERINO VAZ - CAIC | 24/32	E0170 - CEI ZOÉ VALENTE BELOCHIO | 24/32 (AG1 A) MANHÃ CARGA HORÁRIA: 24
247	1191071	LUCIANA DE ASSIS DUARTE MARINS	741,89	E0180 - CEI CELISA CARDOSO DO AMARAL | 24/32	NÃO REMOVIDO
248	1198521	LUCIANA NEVES DE OLIVEIRA LIMA	741,77	E0162 - CEI DR EDUARDO PEREIRA DE ALMEIDA | 24/32	NÃO REMOVIDO
250	1204270	LUZIA DIEL RUPP	737,18	E0171 - CEI ANNITA AFFONSO FERREIRA | 24/32	NÃO REMOVIDO
253	1191284	THAIS AMANDA OLIVEIRA DE SOUZA	733,9	E0133 - CEI MARIA CÉLIA PEREIRA | 24/32	NÃO REMOVIDO
255	1203576	JULIANA KOYAMA VITAL	733,29	E0260 - CEI DR PERSEU LEITE DE BARROS | 24/32	NÃO REMOVIDO
256	1189972	ANA PAULA ANTONIETTO CLARK ZANARDO	729,51	E0182 - CEI PROF CARLOS ZINK | 24/32	NÃO REMOVIDO
259	1191160	GABRIELA CALDEIRA ARANHA	724,6	E0168 - CEI MARIA DO CARMO ABREU SODRE | 24/32	NÃO REMOVIDO
260	1190385	CLAUDIA RECALDES DE OLIVEIRA	722,37	E0114 - CEI DOMINGOS WALTER SCHIMIDT | 24/32	NÃO REMOVIDO
262	1191365	ADRIANA LOURENCO MARQUES	722,22	E0389 - CEI DEP JOÃO HERRMANN | 24/32	NÃO REMOVIDO
264	1360698	RAFAEL PAULO FERREIRA	720,94	E0307 - CEI MARIA BATRUM CURY | 24/32	E0193 - CEI MARIA TERESA BALDO SANCHES FARIA | 24/32 (AG3 D) MANHÃ CARGA HORÁRIA: 24
267	1220390	LUCIANA CASTRO PENA	719,45	E0262 - CEI PROF JOSÉ VILLAGELIN NETO | 24/32	NÃO REMOVIDO
273	1190601	CRISTIAM MARIA RODRIGUES BELI	716,4	E0126 - CEI CON MANOEL GARCIA | 24/32	NÃO REMOVIDO
274	1186515	MARTA MENEZES SANTOS	715,3	E0114 - CEI DOMINGOS WALTER SCHIMIDT | 24/32	E0396 - CEI PROFA ELSE FEIJÓ GOMES | 24/32 (AG3 B) MANHÃ CARGA HORÁRIA: 24
295	1205110	ANDREIA CRISTINA GUEDES PEREIRA DE MORAIS	700,82	E0114 - CEI DOMINGOS WALTER SCHIMIDT | 24/32	NÃO REMOVIDO
300	1245473	CLAUDIA REGINA RODRIGUES LUBLANSKI	696,9	E0126 - CEI CON MANOEL GARCIA | 24/32	NÃO REMOVIDO
301	1246020	MARLENE DIVA LEITE	696,45	E0336 - CEI SOL DO AMANHÃ | 24/32	NÃO REMOVIDO
302	1203673	RENATA CRISTINA DOS SANTOS MATHIAS	695,7	E0334 - CEI RAIO DE SOL | 24/32	E0162 - CEI DR EDUARDO PEREIRA DE ALMEIDA | 24/32 (AG2 B) MANHÃ CARGA HORÁRIA: 24
307	1205544	CLAUDIA RODRIGUES DOS SANTOS	691,87	E0396 - CEI PROFA ELSE FEIJÓ GOMES | 24/32	NÃO REMOVIDO

308	1205153	MARIA DA GLORIA BATISTA DA SILVA	688,08	E0185 - CEI PRES CAMPOS SALLES | 24/32	NÃO REMOVIDO
316	1214705	DANIELA ROCHA SANTOS DIAS	682,3	E0190 - CEI CANTINHO DA ALEGRIA | 24/32	NÃO REMOVIDO
317	1273027	ANGELA MARIA SEREN DE SOUZA	682,17	E0108 - CEI MARIA LÁZARA DUARTE GONÇALVES | 24/32	NÃO REMOVIDO
320	1199854	MICHELE APARECIDA DOS SANTOS	677,38	E0388 - CEI CLÁUDIA MARIA LUZ XAVIER | 24/32	NÃO REMOVIDO
321	1273221	ROBERTA KELLY BARBOSA	675,67	E0173 - CEI BRÍGIDA CHINAGLIA COSTA | 24/32	NÃO REMOVIDO
322	1219839	CAMILA TOMASELLO DE OLIVEIRA CREN	674,86	E0272 - CEI RECANTO DA ALEGRIA | 24/32	E0265 - CEI PRES ARTHUR BERNARDES E | 24/32 (AG3 C) MANHÃ CARGA HORÁRIA: 24
323	1296205	HEIDY LUCIA ANTONIEL	674,75	E0104 - CEI BRASILIA BYNGTON EGIDIO MARTINS | 24/32	E0121 - CEI REINO ENCANTADO | 24/32 (AG1 A) MANHÃ CARGA HORÁRIA: 24
332	1204580	ELIZA DOS SANTOS SOUSA	663,67	E0131 - CEI AGOSTINHO PATTARO | 24/32	NÃO REMOVIDO
337	1295853	WANIA CAROLINE SIMAO BENTO	659,31	E0114 - CEI DOMINGOS WALTER SCHIMIDT | 24/32	NÃO REMOVIDO
338	1203762	ANA FLAVIA ARAUJO	658,85	E0340 - CEI DRA MARIA DE LOURDES CARDOSO DOS SANTOS | 24/32	E0320 - CEI GUILHERME DE ALMEIDA | 24/32 (AG3 B) TARDE CARGA HORÁRIA: 24
343	1219294	JUCIRENE DE FATIMA FERREIRA DE SOUZA	652,73	E0167 - CEI MARIA BEATRIZ CARVALHO MOREIRA | 24/32	E0261 - CEI PFTO LAFAYETTE ALVARO DE SOUZA CAMARGO | 24/32 (AG2 B) MANHÃ CARGA HORÁRIA: 24
346	1379410	JULIANA ANDRADE FERNANDES DE LIMA	649,55	E0390 - CEI PROFA HERMÍNIA RICCI | 24/32	NÃO REMOVIDO
348	1295772	CLARIANA CAMPOS ARAUJO	647,63	E0324 - CEI MARIA ODETE DE SOUZA MOTTA | 24/32	E0308 - CEI MARILENE CABRAL C | 24/32 (AG2 C) MANHÃ CARGA HORÁRIA: 24
350	1335480	SIMONE DOS PASSOS	640,85	E0205 - CEI SOSSEGO DA MAMAE | 24/32	E0209 - CEI PROFª LUCIANE RIBEIRO VILELA | 24/32 (AG3 G) MANHÃ CARGA HORÁRIA: 24
353	1295870	CIBELE ELISANGELA SANTOS RICARDO	637,45	E0105 - CEI CHA IL SUN | 24/32	NÃO REMOVIDO
354	1402439	ALLINE MOREIRA RODRIGUES LEITE	637,18	E0380 - CEI LEA STRACHMAN DUCHOVINI | 24/32	E0113 - CEI MARIA DA GLÓRIA MARTINS | 24/32 (AG1 A) MANHÃ CARGA HORÁRIA: 24
359	1385380	FABIANA SOUZA DE OLIVEIRA	631,05	E0131 - CEI AGOSTINHO PATTARO | 24/32	E0200 - CEI COMECINHO DE VIDA | 24/32 (AG3 I) TARDE CARGA HORÁRIA: 24
361	1246178	SIMONE DE OLIVEIRA	629,31	NÃO ATRIBUÍDO	E0184 - CEI DR MANOEL AFFONSO FERREIRA | 24/32 (AG3 C) TARDE CARGA HORÁRIA: 24
364	1215175	SUELI NEVES DOS SANTOS	627,26	E0376 - CEI AURORA SANTORO | 24/32	E0379 - CEI PRES CASTELO BRANCO | 24/32 (AG3 A) TARDE CARGA HORÁRIA: 24
365	1214888	MARIZA PEREIRA MASCARO	627,1	E0303 - CEI PROFA SÔNIA MARIA ALVES CASTRO PEREZ | 24/32	NÃO REMOVIDO
371	1367307	GEISIANE GUIMARAES COHEN COUTO	619,72	E0200 - CEI COMECINHO DE VIDA | 24/32	NÃO REMOVIDO
374	1187864	CAMILA DELLE DONNE GENNARI	611,39	E0200 - CEI COMECINHO DE VIDA | 24/32	E0362 - CEI MARINA SOARES QUEIROZ | 24/32 (AG3 D) MANHÃ CARGA HORÁRIA: 24
375	1245554	LUCIANA VIANA DA SILVA	610,62	E0176 - JOSE FIDELIS | 24/32	NÃO REMOVIDO

378	1335880	FABIANA DE PAULA CARVALHO	606,15	E0110 - CEI DR ROBERTO TELLES SAMPAIO | 24/32	NÃO REMOVIDO
381	1278169	JAQUELINA APARECIDA DE OLIVEIRA	600,25	E0180 - CEI CELISA CARDOSO DO AMARAL | 24/32	E0262 - CEI PROF JOSÉ VILLAGELIN NETO | 24/32 (AG3 C) TARDE CARGA HORÁRIA: 24
382	1248502	DAIANE LUCE DA SILVA TRIUMPHO	598,5	E0318 - CEI CORUJINHA | 24/32	NÃO REMOVIDO
383	1374800	ALINE CRISTINA AMGARTEN CARDEAL	592,52	E0124 - CEI PROF JORGE LEME | 24/32	E0114 - CEI DOMINGOS WALTER SCHIMIDT | 24/32 (AG3 E) MANHÃ CARGA HORÁRIA: 24
386	1295918	KARLA LOPES BECK	590,49	E0171 - CEI ANNITA AFFONSO FERREIRA | 24/32	NÃO REMOVIDO
389	1298690	ERIKA INACIO FIORITO	584,3	E0165 - CEI LIONS CLUB CAMPINAS NORTE | 24/32	NÃO REMOVIDO
390	1296434	THAIS CALCADA CARDILLI	583,21	E0171 - CEI ANNITA AFFONSO FERREIRA | 24/32	NÃO REMOVIDO
391	1278371	CLAUDIA NAVARRETE ZINGARO DE JESUS	582,1	E0303 - CEI PROFA SÔNIA MARIA ALVES CASTRO PEREZ | 24/32	NÃO REMOVIDO
393	1278592	FATIMA APARECIDA VEINERT	580,1	E0165 - CEI LIONS CLUB CAMPINAS NORTE | 24/32	NÃO REMOVIDO
396	1246038	GISELI ROSIMARI DE SOUZA ESTEVAM	577,28	E0110 - CEI DR ROBERTO TELLES SAMPAIO | 24/32	E0115 - CEI IRMA JOANA KALLAJIAN | 24/32 (AG2 C) MANHÃ CARGA HORÁRIA: 24
398	1245627	JULICEIA RESENDE MATSUMOTO	575,6	E0168 - CEI MARIA DO CARMO ABREU SODRE | 24/32	NÃO REMOVIDO
400	1273418	TATIANE DA CRUZ DE JESUS	572,18	E0197 - CEI CASINHA FELIZ | 24/32	NÃO REMOVIDO
401	1374621	GRAZIELE MIR VILA PIRES	571,33	E0114 - CEI DOMINGOS WALTER SCHIMIDT | 24/32	NÃO REMOVIDO
402	1273744	FRANCISCA ISMENIA LEAL	569,54	E0116 - CEI JOÃO BATISTA FILHO | 24/32	E0131 - CEI AGOSTINHO PATTARO | 24/32 (AG3 G) TARDE CARGA HORÁRIA: 24
403	1384899	ELISABETE APARECIDA DE SOUZA	568,79	E0265 - CEI PRES ARTHUR BERNARDES E | 24/32	NÃO REMOVIDO
405	1369911	ALEX PAULO FERREIRA	565,94	E0396 - CEI PROFA ELSE FEIJÓ GOMES | 24/32	NÃO REMOVIDO
407	1251961	ANDREIA CRISTINA MALAVAZZI SCAION	564,83	E0167 - CEI MARIA BEATRIZ CARVALHO MOREIRA | 24/32	E0162 - CEI DR EDUARDO PEREIRA DE ALMEIDA | 24/32 (AG2 C) MANHÃ CARGA HORÁRIA: 24
409	1278983	HELENA CRISTINA VELARDI DOS SANTOS	562,61	NÃO ATRIBUÍDO	E0190 - CEI CANTINHO DA ALEGRIA | 24/32 (AG3 B) MANHÃ CARGA HORÁRIA: 24
410	1295950	GRAZIELA TREVISAN PREZOTI	562,41	E0343 - CEI TANCREDO NEVES | 24/32	NÃO REMOVIDO
411	1318268	SANDRA REGINA MARCINARI	561,35	E0197 - CEI CASINHA FELIZ | 24/32	NÃO REMOVIDO
414	1367960	KATIA GABRIELA MOREIRA REZENDE	559,35	E0379 - CEI PRES CASTELO BRANCO | 24/32	E0266 - CEI PROFA NOEMIA CARDOSO ASBAHR | 24/32 (AG2 A) MANHÃ CARGA HORÁRIA: 24
416	1333526	MARCELA FERNANDA ESTEVES	556,5	E0106 - CEI CHRISTIANO OSORIO DE OLIVEIRA | 24/32	NÃO REMOVIDO
417	1367544	ANA LUCIA BATALHA SALVATORE	556,25	E0209 - CEI PROFª LUCIANE RIBEIRO VILELA | 24/32	E0169 - CEI SAO FRANCISCO DE ASSIS | 24/32 (AG1 A) MANHÃ CARGA HORÁRIA: 24
418	1295233	SIMONE DA SILVA FARIA	555,99	E0306 - CEI MANOEL ALVES DA SILVA | 24/32	E0324 - CEI MARIA ODETE DE SOUZA MOTTA | 24/32 (AG3 E) TARDE CARGA HORÁRIA: 24
419	1312251	JULIANA CHIARELLO	554,6	NÃO ATRIBUÍDO	E0311 - CEI NAIR VALENTE DA CUNHA | 24/32 (AG2 A) MANHÃ CARGA HORÁRIA: 24

421	1370154	SABRINA DE OLIVEIRA CAETANO	554,01	E0178 - CEI PROFA MARIA ISABEL BALTAR DA ROCHA RODRIGUES | 24/32	NÃO REMOVIDO
422	1295780	ROSINETE LIMA SETUBAL	553,45	E0131 - CEI AGOSTINHO PATTARO | 24/32	NÃO REMOVIDO
427	1262882	LAURA AKEMI SUZUKI SELINGARDI	550,16	E0167 - CEI MARIA BEATRIZ CARVALHO MOREIRA | 24/32	NÃO REMOVIDO
429	1272756	LUCIANA APARECIDA DE SOUZA	547,42	E0129 - CEI BOLINHA DE MEL | 24/32	NÃO REMOVIDO
431	1303686	LILIANA DA SILVA VIANA ARAGAO	546,28	E0125 - CEI REGENTE FEIJÓ | 24/32	NÃO REMOVIDO
433	1273256	GESSICA ANDREY FERREIRA CASTRILLON	545,78	E0247 - CEI ISAURA ROQUE QUERCIA | 24/32	NÃO REMOVIDO
434	1245490	SUELLEN SILVA OLIVEIRA	545,56	E0110 - CEI DR ROBERTO TELLES SAMPAIO | 24/32	E0114 - CEI DOMINGOS WALTER SCHIMIDT | 24/32 (AG3 B) TARDE CARGA HORÁRIA: 24
436	1272900	PEGGY MARIA SALIM	545,34	E0109 - CEI FERNANDO ALPHEO MIGUEL | 24/32	E0305 - CEI LIDIA BENCARDINI MASELLI | 24/32 (AG3 D) TARDE CARGA HORÁRIA: 24
440	1246070	BEATRIZ LEITE FIGUEIREDO	543,68	E0131 - CEI AGOSTINHO PATTARO | 24/32	NÃO REMOVIDO
441	1295241	TANIA ALVES DA SILVA	542,85	E0264 - CEI PROFA ZULEIKA HELLMEISTER NOVAES | 24/32	E0250 - CEI SAO JOÃO BATISTA | 24/32 (AG2 B) MANHÃ CARGA HORÁRIA: 24
442	1317865	LARISSA AIANE DA SILVA RAMOS	539,13	E0114 - CEI DOMINGOS WALTER SCHIMIDT | 24/32	NÃO REMOVIDO
446	1261932	TATIANE DIAS DOMINGUES	531,57	E0396 - CEI PROFA ELSE FEIJÓ GOMES | 24/32	E0382 - CEI PROFA MARIA DE LOURDES DORIA PASSOS | 24/32 (AG2 B) MANHÃ CARGA HORÁRIA: 24
447	1273620	FERNANDA CRISTINA GROBMAM CARNEIRO	531,57	E0264 - CEI PROFA ZULEIKA HELLMEISTER NOVAES | 24/32	NÃO REMOVIDO
449	1273337	VALERIA ALVES LIMA DOS SANTOS	530,41	E0392 - CEI SEBASTIÃO SANDES GUIMARÃES | 24/32	E0113 - CEI MARIA DA GLÓRIA MARTINS | 24/32 (AG2 B) MANHÃ CARGA HORÁRIA: 24
450	1305433	VIVIANE SOARES DE OLIVEIRA	529,79	E0121 - CEI REINO ENCANTADO | 24/32	NÃO REMOVIDO
451	1317482	MARINA ALVES MENDES ARAUJO	529,16	E0384 - CEI PROF OCTÁVIO CÉSAR BORGHI | 24/32	E0381 - CEI MARIA AMELIA RAMOS MASSUCCI | 24/32 (AG3 B) MANHÃ CARGA HORÁRIA: 24
455	1334875	VANESSA FRANCA SIMAS	526,75	E0107 - CEI PROFA LEONOR MOTTA ZUPPI | 24/32	NÃO REMOVIDO
458	1296280	CYNTHIA BAUAB FABRICIO D ESTEFANO	523,69	E0318 - CEI CORUJINHA | 24/32	E0167 - CEI MARIA BEATRIZ CARVALHO MOREIRA | 24/32 (AG2 A) MANHÃ CARGA HORÁRIA: 24
461	1295454	LUCIANE FARIAS RODRIGUES	519,89	E0265 - CEI PRES ARTHUR BERNARDES E | 24/32	NÃO REMOVIDO
462	1305506	EUFRASIA GOMES COSTA	518,39	E0194 - CEI CARROSSEL | 24/32	E0305 - CEI LIDIA BENCARDINI MASELLI | 24/32 (AG3 B) MANHÃ CARGA HORÁRIA: 24
463	1367439	MILENA FOGLIARINI BROLESI	517,93	NÃO ATRIBUÍDO	E0190 - CEI CANTINHO DA ALEGRIA | 24/32 (AG3 F) TARDE CARGA HORÁRIA: 24
464	1278363	LUCIANA CRISTINA TALAO FREITAS	516,96	E0121 - CEI REINO ENCANTADO | 24/32	NÃO REMOVIDO
465	1400959	ERIKA BENJAMIN TELES	516,02	NÃO ATRIBUÍDO	E0103 - CEI BETY PIERRO | 24/32 (AG1 A) MANHÃ CARGA HORÁRIA: 24
468	1295900	KATIA REGINA DE ANDRADE OKUMURA	513,95	E0180 - CEI CELISA CARDOSO DO AMARAL | 24/32	NÃO REMOVIDO

471	1305336	LAIS HELENA BESSELER DE OLIVA	513,01	E0132 - CEI BENJAMIN CONSTANT | 24/32	NÃO REMOVIDO
473	1385135	KATIANE CORREIA DA SILVA GOULART ESIQUIEL	510,17	E0305 - CEI LIDIA BENCARDINI MASELLI | 24/32	NÃO REMOVIDO
475	1295837	VANESSA PRATES NASCIMENTO	505,97	E0303 - CEI PROFA SÔNIA MARIA ALVES CASTRO PEREZ | 24/32	E0324 - CEI MARIA ODETE DE SOUZA MOTTA | 24/32 (AG3 G) TARDE CARGA HORÁRIA: 24
477	1316672	DAIANE CRISTINA DA SILVA CAZZOLATO	504,65	E0266 - CEI PROFA NOEMIA CARDOSO ASBAHR | 24/32	NÃO REMOVIDO
478	1295306	ISADORA FRANCO DI GIANNI	504,17	E0302 - CEI HAYDEE MARIA PUPO NOVAES | 24/32	NÃO REMOVIDO
480	1333593	CAROLINA TIEMI MIZUNO MENESES	501,6	E0115 - CEI IRMA JOANA KALLAJIAN | 24/32	NÃO REMOVIDO
481	1317164	FLAVIA LETICIA BORGES PADILHA	501,07	E0205 - CEI SOSSEGO DA MAMAE | 24/32	NÃO REMOVIDO
482	1295381	ANA DANIELE DE GODOY DORSA VASCONCELOS	499,34	E0193 - CEI MARIA TERESA BALDO SANCHES FARIA | 24/32	E0167 - CEI MARIA BEATRIZ CARVALHO MOREIRA | 24/32 (AG3 C) TARDE CARGA HORÁRIA: 24
484	1333640	FABIOLA SIGNORELLI PARADIZO LEMOS	498,83	E0266 - CEI PROFA NOEMIA CARDOSO ASBAHR | 24/32	E0272 - CEI RECANTO DA ALEGRIA | 24/32 (AG2 A) MANHÃ CARGA HORÁRIA: 24
486	1273370	MARIA AUGUSTA DA COSTA PRADO BATISTA	496,98	E0115 - CEI IRMA JOANA KALLAJIAN | 24/32	NÃO REMOVIDO
489	1273701	ARIANE CRISTINE GREGORIO	495,86	E0319 - CEI MARIA JOSÉ GONÇALVES | 24/32	NÃO REMOVIDO
494	1296213	GIOVANNA ROCHA RODRIGUES DE OLIVEIRA	493,02	E0124 - CEI PROF JORGE LEME | 24/32	NÃO REMOVIDO
496	1403591	ROSANA ROCHA ROSEMBERG PEIXOTO	491,7	E0310 - CEI MAURO MARCONDES | 24/32	E0345 - CEI CRIANÇA FELIZ | 24/32 (AG3 E) TARDE CARGA HORÁRIA: 24
498	1303570	TATIANI APARECIDA FUSCALDO	491,1	E0265 - CEI PRES ARTHUR BERNARDES E | 24/32	NÃO REMOVIDO
499	1295390	LARISSA PAULINO STABILLE DE ARRUDA	490,47	E0305 - CEI LIDIA BENCARDINI MASELLI | 24/32	E0194 - CEI CARROSSEL | 24/32 (AG3 D) TARDE CARGA HORÁRIA: 24
503	1295578	VANESSA KRAHENBUHL DIAS	487,8	E0178 - CEI PROFA MARIA ISABEL BALTAR DA ROCHA RODRIGUES | 24/32	NÃO REMOVIDO
509	1295268	ELIANE DUENHA CAMPOPIANO	486,02	E0171 - CEI ANNITA AFFONSO FERREIRA | 24/32	NÃO REMOVIDO
510	1295667	PATRICIA MARTINS DE ANDRADE	485,52	E0251 - CEI DONA JULIA DOS SANTOS DIAS | 24/32	NÃO REMOVIDO
513	1295349	GEISA ELAINE CARVALHO OLIVEIRA	484,82	E0209 - CEI PROFª LUCIANE RIBEIRO VILELA | 24/32	NÃO REMOVIDO
516	1295373	ADRIANA MARIA LEITE DE CAMPOS RODRIGUES	483,58	E0166 - CEI MARIA ANTONINA MENDONÇA DE BARROS | 24/32	NÃO REMOVIDO
517	1296353	RAMONNE DA SILVA SANTOS	483,58	NÃO ATRIBUÍDO	E0109 - CEI FERNANDO ALPHEO MIGUEL | 24/32 (AG2 A) MANHÃ CARGA HORÁRIA: 24
522	1399861	ELISANGELA GUIMARAES BORTOLAN CARDOZO	479,47	E0383 - CEI PROFA MARÍLIA MARTORANO AMARAL | 24/32	NÃO REMOVIDO
523	1335545	ANGELA MARIA BORGES DE FRANCA	478,81	E0111 - CEI SÔNIA LENITA GALDINO TORREZAN CÂMARA | 24/32	E0130 - CEI DR MARIO GATTI | 24/32 (AG3 A) TARDE CARGA HORÁRIA: 24
524	1296221	LETICIA LANE RAIZER DEFFENTE NICASTRO	477,96	E0173 - CEI BRÍGIDA CHINAGLIA COSTA | 24/32	NÃO REMOVIDO
526	1333356	LUCIA FARIA GOMES POLO	475,92	E0165 - CEI LIONS CLUB CAMPINAS NORTE | 24/32	NÃO REMOVIDO
527	1295659	KESIA LELIS ROSA AGUIAR	475,61	E0116 - CEI JOÃO BATISTA FILHO | 24/32	NÃO REMOVIDO
529	1360310	ANDREIA CRISTINA ALEIXO BERTHO	474,25	E0380 - CEI LEA STRACHMAN DUCHOVINI | 24/32	NÃO REMOVIDO
531	1316958	LUCIMARA APARECIDA NETO	473,24	E0131 - CEI AGOSTINHO PATTARO | 24/32	E0180 - CEI CELISA CARDOSO DO AMARAL | 24/32 (AG2 B) MANHÃ CARGA HORÁRIA: 24

532	1305409	MARIA OLIVIA PEDROSO SCOZ	472,82	E0131 - CEI AGOSTINHO PATTARO | 24/32	E0251 - CEI DONA JULIA DOS SANTOS DIAS | 24/32 (AG3 B) TARDE CARGA HORÁRIA: 24
533	1311999	RENATA CASTRO OLIVEIRA DE SOUSA GOYA	472,46	E0266 - CEI PROFA NOEMIA CARDOSO ASBAHR | 24/32	E0109 - CEI FERNANDO ALPHEO MIGUEL | 24/32 (AG3 A) TARDE CARGA HORÁRIA: 24
536	1379186	SABRINA DA SILVA RAMOS	469,81	E0305 - CEI LIDIA BENCARDINI MASELLI | 24/32	E0316 - CEI PROF ZEFERINO VAZ - CAIC | 24/32 (AG2 B) MANHÃ CARGA HORÁRIA: 24
537	1305468	NATHALIA DE CASSIA DE CARVALHO SILVA	469,7	E0186 - CEI CARLOS DRUMMOND ANDRADE | 24/32	E0362 - CEI MARINA SOARES QUEIROZ | 24/32 (AG3 B) MANHÃ CARGA HORÁRIA: 24
539	1333437	CLAUDIA ELAINE DOS REIS SILVA	466,75	E0133 - CEI MARIA CÉLIA PEREIRA | 24/32	E0334 - CEI RAIO DE SOL | 24/32 (AG3 A) MANHÃ CARGA HORÁRIA: 24
544	1317407	ROSANGELA APARECIDA EUZEBIO DA CRUZ	464,47	E0318 - CEI CORUJINHA | 24/32	NÃO REMOVIDO
545	1312200	SHEILA KATSURAGI	463,44	E0125 - CEI REGENTE FEIJÓ | 24/32	E0132 - CEI BENJAMIN CONSTANT | 24/32 (AG2 B) MANHÃ CARGA HORÁRIA: 24
548	1316940	JOELMA MAYUMI INOUE	460,06	E0180 - CEI CELISA CARDOSO DO AMARAL | 24/32	E0162 - CEI DR EDUARDO PEREIRA DE ALMEIDA | 24/32 (AG1 C) MANHÃ CARGA HORÁRIA: 24
549	1361546	VIVIANE APARECIDA PETENUSSI CARMONA DOS SANTOS	458,84	E0312 - CEI ORLANDO FERREIRA DA COSTA | 24/32	NÃO REMOVIDO
551	1317199	EDNA ANDRE ROCHA	458,39	E0396 - CEI PROFA ELSE FEIJÓ GOMES | 24/32	E0116 - CEI JOÃO BATISTA FILHO | 24/32 (AG3 D) TARDE CARGA HORÁRIA: 24
552	1318179	ISABEL SOARES SANTOS	457,94	E0827 - CEI PASTOR BILLY GRAHAM | 24/32	E0376 - CEI AURORA SANTORO | 24/32 (AG3 B) MANHÃ CARGA HORÁRIA: 24
554	1317997	CRISTIANE APARECIDA RAMOS TESSARI	455,56	E0163 - CEI ESTHER APARECIDA VIANNA | 24/32	NÃO REMOVIDO
556	1317326	ANAMARIA GUARALDO WALTER	452,37	E0303 - CEI PROFA SÔNIA MARIA ALVES CASTRO PEREZ | 24/32	E0162 - CEI DR EDUARDO PEREIRA DE ALMEIDA | 24/32 (AG1 D) MANHÃ CARGA HORÁRIA: 24
557	1359940	MELINA CASARI PALUDETO	450,73	E0268 - CEI FADINHA AZUL | 24/32	E0109 - CEI FERNANDO ALPHEO MIGUEL | 24/32 (AG2 B) MANHÃ CARGA HORÁRIA: 24
558	1317520	NARCLEYRE DIAS SANTOS	450,35	E0106 - CEI CHRISTIANO OSORIO DE OLIVEIRA | 24/32	NÃO REMOVIDO
560	1295438	BIANCA LEBRE PEREIRA	449,98	E0116 - CEI JOÃO BATISTA FILHO | 24/32	E0125 - CEI REGENTE FEIJÓ | 24/32 (AG2 A) MANHÃ CARGA HORÁRIA: 24
561	1367676	FERNANDA CAVALCANTE FERREIRA	447,03	E0115 - CEI IRMA JOANA KALLAJIAN | 24/32	E0260 - CEI DR PERSEU LEITE DE BARROS | 24/32 (AG2 E) MANHÃ CARGA HORÁRIA: 24

562	1317342	ANA ROSA APARECIDA DO SANTO	446,94	E0313 - CEI PROFA THERMUTIS ARAUJO MACHADO C | 24/32	E0331 - CEI ESTRELINHA | 24/32 (AG3 A) MANHÃ CARGA HORÁRIA: 24
563	1322877	BRENDA NAVAJAS MOUTINHO	446,05	NÃO ATRIBUÍDO	E0264 - CEI PROFA ZULEIKA HELLMEISTER NOVAES | 24/32 (AG3 D) TARDE CARGA HORÁRIA: 24
570	1333801	MAYRA REGINA DE OLIVEIRA	431,71	NÃO ATRIBUÍDO	E0309 - CEI MATILDE AZEVEDO EGÍDIO SETÚBAL | 24/32 (AG3 A) MANHÃ CARGA HORÁRIA: 24
571	1367757	MIRIAM LOBO DA SILVA SACARDO	429,39	E0315 - CEI DULCINEIA REGINA BITTENCOURT ALVES | 24/32	NÃO REMOVIDO
573	1402293	DANIELLE CRISTINA ALVES CAPELIN	426,93	E0124 - CEI PROF JORGE LEME | 24/32	NÃO REMOVIDO
577	1367862	MYRIAM WONSIK	422,57	E0176 - JOSE FIDELIS | 24/32	E0114 - CEI DOMINGOS WALTER SCHIMIDT | 24/32 (AG2 A) MANHÃ CARGA HORÁRIA: 24
579	1381954	AMANDA TRINDADE GARCIA	421,99	E0186 - CEI CARLOS DRUMMOND ANDRADE | 24/32	NÃO REMOVIDO
580	1367277	CAMILA DE ALMEIDA OLIVEIRA	421,35	E0178 - CEI PROFA MARIA ISABEL BALTAR DA ROCHA RODRIGUES | 24/32	NÃO REMOVIDO
583	1333429	RENATA MICHELE SILVA	419,28	E0248 - CEI MARIA APARECIDA VILELA GOMES JULIO | 24/32	E0104 - CEI BRASILIA BYNGTON EGIDIO MARTINS | 24/32 (AG1 A) MANHÃ CARGA HORÁRIA: 24
586	1379755	FERNANDA CAMARGO DALMATTI ALVES LIMA FERRASIN	414,72	E0387 - CEI PROF IDALINA CALDEIRA DE SOUZA PEREIRA | 24/32	E0268 - CEI FADINHA AZUL | 24/32 (AG2 A) MANHÃ CARGA HORÁRIA: 24
587	1401580	SANDRA REGINA DA SILVA CAMILLO	413,11	E0260 - CEI DR PERSEU LEITE DE BARROS | 24/32	E0115 - CEI IRMA JOANA KALLAJIAN | 24/32 (AG3 C) TARDE CARGA HORÁRIA: 24
589	1333674	DEBORA CRISTINA DI JULIO	409,7	E0169 - CEI SAO FRANCISCO DE ASSIS | 24/32	NÃO REMOVIDO
590	1335928	STELA MARIS FERRARI	408,98	E0166 - CEI MARIA ANTONINA MENDONÇA DE BARROS | 24/32	NÃO REMOVIDO
591	1385585	JOELMA ALMEIDA DOS SANTOS	407,8	E0318 - CEI CORUJINHA | 24/32	NÃO REMOVIDO
592	1336010	GABRIELLE BERROECO NISHIKAWA	406,55	NÃO ATRIBUÍDO	E0362 - CEI MARINA SOARES QUEIROZ | 24/32 (AG3 C) MANHÃ CARGA HORÁRIA: 24
594	1335111	SIDILENE APARECIDA LEMES	404,8	E0209 - CEI PROFª LUCIANE RIBEIRO VILELA | 24/32	E0176 - JOSE FIDELIS | 24/32 (AG3 D) TARDE CARGA HORÁRIA: 24
595	1380265	ALESSANDRA RAMIREZ FERNANDES BORGES	399,77	E0279 - CEI LUCIANA MORGADO CERRI TEIXEIRA | 24/32	NÃO REMOVIDO
597	1333917	FABIANA FERNANDA FERREIRA BORTOLO	399,72	E0109 - CEI FERNANDO ALPHEO MIGUEL | 24/32	NÃO REMOVIDO
598	1359894	JULIANA CUBATELLI MARTIN	399,05	E0381 - CEI MARIA AMELIA RAMOS MASSUCCI | 24/32	E0248 - CEI MARIA APARECIDA VILELA GOMES JULIO | 24/32 (AG1 B) MANHÃ CARGA HORÁRIA: 24
599	1360949	CAMILA PETRUCCI DOS SANTOS ROSA	395,09	NÃO ATRIBUÍDO	NÃO REMOVIDO
600	1335340	MARIA DENISE STACH GARCIA	393,97	E0267 - CEI PROF HILTON FEDERICCI | 24/32	NÃO REMOVIDO
601	1334000	ANA PAULA RIBEIRO DOS SANTOS PEREIRA	392,49	E0341 - CEI APÓSTOLO PAULO | 24/32	NÃO REMOVIDO
602	1336673	DEBORA CRISTINA BORDIN LUZ	392,43	E0208 - CEI RECANTO INFANTIL VILA RICA ALAÍDE LOURENÇO SANTIAGO | 24/32	NÃO REMOVIDO

604	1333550	VALQUIRIA DA CRUZ PEREIRA	388,56	E0173 - CEI BRÍGIDA CHINAGLIA COSTA | 24/32	NÃO REMOVIDO
607	1334417	ZENAIDE BARBOSA SOUZA SANTOS	385,81	E0110 - CEI DR ROBERTO TELLES SAMPAIO | 24/32	NÃO REMOVIDO
609	1333305	THAIS COUTO ZANIN AMARO	385,33	E0390 - CEI PROFA HERMÍNIA RICCI | 24/32	NÃO REMOVIDO
610	1336177	MARIANA CASSIA DOS SANTOS	384,1	E0305 - CEI LIDIA BENCARDINI MASELLI | 24/32	NÃO REMOVIDO
612	1334867	CHRISTIANE APARECIDA DOS SANTOS MACHADO	381,65	E0334 - CEI RAIO DE SOL | 24/32	E0362 - CEI MARINA SOARES QUEIROZ | 24/32 (AG3 A) MANHÃ CARGA HORÁRIA: 24
613	1379267	IEDA MARIA ANTUNES DOS SANTOS	381,51	E0133 - CEI MARIA CÉLIA PEREIRA | 24/32	NÃO REMOVIDO
614	1369806	DANIELLE CRISTINA SOUZA DE ANDRADE	381,5	E0318 - CEI CORUJINHA | 24/32	NÃO REMOVIDO
615	1335456	IVONETE APARECIDA DA COSTA	380,62	E0209 - CEI PROFª LUCIANE RIBEIRO VILELA | 24/32	NÃO REMOVIDO
618	1335189	SOLANGE PEREIRA DOS SANTOS	379,52	E0388 - CEI CLÁUDIA MARIA LUZ XAVIER | 24/32	NÃO REMOVIDO
622	1334247	MARIA DA PENHA RIBEIRO DAOLIO	376,64	E0208 - CEI RECANTO INFANTIL VILA RICA ALAÍDE LOURENÇO SANTIAGO | 24/32	NÃO REMOVIDO
623	1368117	KAROLINE RILLY DA COSTA	376,58	E0208 - CEI RECANTO INFANTIL VILA RICA ALAÍDE LOURENÇO SANTIAGO | 24/32	NÃO REMOVIDO
627	1361317	LIVIA MAGALHAES DE OLIVEIRA	375,38	E0184 - CEI DR MANOEL AFFONSO FERREIRA | 24/32	NÃO REMOVIDO
629	1336371	SUZI HARUMI SHIDA	375,06	E0185 - CEI PRES CAMPOS SALLES | 24/32	NÃO REMOVIDO
631	1379674	CAROLINE LADEIRA DE OLIVEIRA JOHNSTON	374,85	E0250 - CEI SAO JOÃO BATISTA | 24/32	NÃO REMOVIDO
632	1336355	RAQUEL CRISTINA PELANDRANI	374,72	E0193 - CEI MARIA TERESA BALDO SANCHES FARIA | 24/32	NÃO REMOVIDO
633	1379232	CRISTYANE MARTINS DE SOUZA	374,25	E0313 - CEI PROFA THERMUTIS ARAUJO MACHADO C | 24/32	E0316 - CEI PROF ZEFERINO VAZ - CAIC | 24/32 (AG3 E) TARDE CARGA HORÁRIA: 24
635	1334379	IVINA GOES DE BESSA LOPES	372,31	E0176 - JOSE FIDELIS | 24/32	NÃO REMOVIDO
636	1376659	JESSICA ANDRESSA DE SOUZA XAVIER	371,89	E0379 - CEI PRES CASTELO BRANCO | 24/32	E0168 - CEI MARIA DO CARMO ABREU SODRE | 24/32 (AG2 A) MANHÃ CARGA HORÁRIA: 24
637	1379453	ELIETE BARBIERI GERMANO	371,55	E0114 - CEI DOMINGOS WALTER SCHIMIDT | 24/32	E0180 - CEI CELISA CARDOSO DO AMARAL | 24/32 (AG3 A) TARDE CARGA HORÁRIA: 24
638	1402803	ANA LIDIA DE OLIVEIRA LEMOS	371,39	NÃO ATRIBUÍDO	E0124 - CEI PROF JORGE LEME | 24/32 (AG2 B) MANHÃ CARGA HORÁRIA: 24
639	1361740	DANIELA GOBBO DONADON	371,14	E0109 - CEI FERNANDO ALPHEO MIGUEL | 24/32	E0131 - CEI AGOSTINHO PATTARO | 24/32 (AG3 E) TARDE CARGA HORÁRIA: 24
640	1385240	FABIOLA MACHADO DA ROSA	371,09	E0827 - CEI PASTOR BILLY GRAHAM | 24/32	E0199 - CEI PEZINHOS DESCALCOS | 24/32 (AG1 A) MANHÃ CARGA HORÁRIA: 24
641	1374796	ALESSANDRA ALMEIDA DORIGON	371,02	E0167 - CEI MARIA BEATRIZ CARVALHO MOREIRA | 24/32	NÃO REMOVIDO
642	1335910	VANESSA APARECIDA VIEIRA DA SILVA	369,68	E0272 - CEI RECANTO DA ALEGRIA | 24/32	NÃO REMOVIDO
645	1360094	AMANDA RODRIGUES DO VALLE	363,58	E0168 - CEI MARIA DO CARMO ABREU SODRE | 24/32	E0266 - CEI PROFA NOEMIA CARDOSO ASBAHR | 24/32 (AG2 B) MANHÃ CARGA HORÁRIA: 24
647	1369784	JESSICA CAPUTTI MORAES	362,43	E0110 - CEI DR ROBERTO TELLES SAMPAIO | 24/32	NÃO REMOVIDO

650	1380087	JOSEMARY DA COSTA MAIA	357,6	E0388 - CEI CLÁUDIA MARIA LUZ XAVIER | 24/32	E0114 - CEI DOMINGOS WALTER SCHIMIDT | 24/32 (AG3 D) TARDE CARGA HORÁRIA: 24
651	1385089	YEDA KARINA NUNES DE OLIVEIRA	356,9	E0178 - CEI PROFA MARIA ISABEL BALTAR DA ROCHA RODRIGUES | 24/32	NÃO REMOVIDO
652	1400991	BEATRIS AGUIAR PEREIRA	356,37	E0174 - CEI FRANCISCO XAVIER SIGRIST | 24/32	E0205 - CEI SOSSEGO DA MAMAE | 24/32 (AG3 E) TARDE CARGA HORÁRIA: 24
655	1333658	KAREN DE SOUZA MATTOS	353,63	E0307 - CEI MARIA BATRUM CURY | 24/32	NÃO REMOVIDO
657	1360248	MARIA EUGENIA NOGUEIRA FREITAS	350,6	E0317 - CEI MARGARIDA MARIA ALVES | 24/32	NÃO REMOVIDO
659	1360744	NAIRA JOSELINA DO CARMO TERRA	348,97	E0317 - CEI MARGARIDA MARIA ALVES | 24/32	NÃO REMOVIDO
661	1369261	LETICIA ROCHA	344,85	E0265 - CEI PRES ARTHUR BERNARDES E | 24/32	E0307 - CEI MARIA BATRUM CURY | 24/32 (AG1 A) MANHÃ CARGA HORÁRIA: 24
662	1335332	THALITA HELENA SCARPINI TARANTI	344,8	E0316 - CEI PROF ZEFERINO VAZ - CAIC | 24/32	NÃO REMOVIDO
663	1367420	ANGELICA ALVES DOS SANTOS	343,79	E0319 - CEI MARIA JOSÉ GONÇALVES | 24/32	NÃO REMOVIDO
670	1401157	DEISE BATISTA DE ANDRADE	339,82	E0252 - CEI ALEXANDRE SARTORI FARIA | 24/32	E0110 - CEI DR ROBERTO TELLES SAMPAIO | 24/32 (AG2 B) TARDE CARGA HORÁRIA: 24
671	1360892	IASMIN NUNES FARIA	338,4	E0379 - CEI PRES CASTELO BRANCO | 24/32	NÃO REMOVIDO
673	1361481	KACIA ALVES RODRIGUES	338	E0110 - CEI DR ROBERTO TELLES SAMPAIO | 24/32	NÃO REMOVIDO
678	1361210	MARCELA APARECIDA FERREIRA RAMOS	333,42	E0171 - CEI ANNITA AFFONSO FERREIRA | 24/32	E0303 - CEI PROFA SÔNIA MARIA ALVES CASTRO PEREZ | 24/32 (AG2 C) MANHÃ CARGA HORÁRIA: 24
680	1360124	REGIANE GALUSNI PONTEL PEREIRA	333,2	E0324 - CEI MARIA ODETE DE SOUZA MOTTA | 24/32	NÃO REMOVIDO
684	1361112	ROSANA MARIA THOME CAVALCANTE	329,62	E0330 - CEI SNOOPY | 24/32	E0170 - CEI ZOÉ VALENTE BELOCHIO | 24/32 (AG2 B) MANHÃ CARGA HORÁRIA: 24
685	1360876	CAMILA MARTINS POSSO	328,96	E0110 - CEI DR ROBERTO TELLES SAMPAIO | 24/32	NÃO REMOVIDO
686	1367234	MARCELA ROBERTA FERRARO FERREIRA	328,77	E0305 - CEI LIDIA BENCARDINI MASELLI | 24/32	NÃO REMOVIDO
689	1369962	GRACIELE SEGLIN VASCONCELOS	326,15	E0328 - CEI CURUMINS | 24/32	NÃO REMOVIDO
691	1361457	CAMILA MARQUES COSTA	323,81	E0252 - CEI ALEXANDRE SARTORI FARIA | 24/32	E0268 - CEI FADINHA AZUL | 24/32 (AG3 A) MANHÃ CARGA HORÁRIA: 24
692	1367897	JESSICA ANDRADE TREVISAN PERINI	323,73	E0208 - CEI RECANTO INFANTIL VILA RICA ALAÍDE LOURENÇO SANTIAGO | 24/32	NÃO REMOVIDO
694	1367552	MARIA GORETE PIMENTA BALDASSO	323,56	E0318 - CEI CORUJINHA | 24/32	E0186 - CEI CARLOS DRUMMOND ANDRADE | 24/32 (AG2 C) MANHÃ CARGA HORÁRIA: 24
698	1361600	CAROLINA SANTUCCI ROSSINI	322,65	E0208 - CEI RECANTO INFANTIL VILA RICA ALAÍDE LOURENÇO SANTIAGO | 24/32	NÃO REMOVIDO
699	1361708	CLAUDINEIA FERREIRA DOTTO	322,51	E0318 - CEI CORUJINHA | 24/32	E0168 - CEI MARIA DO CARMO ABREU SODRE | 24/32 (A23 C) MANHÃ CARGA HORÁRIA: 24
700	1360051	CAROLINA SANTOS GRECCO	322,18	E0272 - CEI RECANTO DA ALEGRIA | 24/32	NÃO REMOVIDO

701	1360191	VITORIA MARIA TERRA	321,23	NÃO ATRIBUÍDO	E0268 - CEI FADINHA AZUL | 24/32 (AG3 B) TARDE CARGA HORÁRIA: 24
708	1367510	KELY ALLONSO DE MENEZES	317,65	E0324 - CEI MARIA ODETE DE SOUZA MOTTA | 24/32	E0171 - CEI ANNITA AFFONSO FERREIRA | 24/32 (AG2 B) MANHÃ CARGA HORÁRIA: 24
711	1361171	DANIELA GIBERTI	316,03	NÃO ATRIBUÍDO	E0252 - CEI ALEXANDRE SARTORI FARIA | 24/32 (AG2 C) TARDE CARGA HORÁRIA: 24
712	1370235	JANAINA GOMES LODI	315,89	E0308 - CEI MARILENE CABRAL C | 24/32	NÃO REMOVIDO
713	1379909	NOEMI DIAS	315,69	E0319 - CEI MARIA JOSÉ GONÇALVES | 24/32	NÃO REMOVIDO
714	1361201	SILEZIA RODRIGUES STOFEL ROCHA	314,96	E0337 - CEI CRIANÇA ESPERANÇA | 24/32	E0380 - CEI LEA STRACHMAN DUCHOVINI | 24/32 (AG2 A) MANHÃ CARGA HORÁRIA: 24
715	1376420	MARINA DA SILVA FELIPE CAMPOS	314,76	E0377 - CEI AMELIO ROSSIN | 24/32	E0110 - CEI DR ROBERTO TELLES SAMPAIO | 24/32 (AG2 C) MANHÃ CARGA HORÁRIA: 24
717	1361775	MANOEL APARECIDO MARTINS FERNANDES	314,3	E0338 - CEI PROFA HELENA NOVAES RODRIGUES E | 24/32	E0315 - CEI DULCINEIA REGINA BITTENCOURT ALVES | 24/32 (AG3 G) TARDE CARGA HORÁRIA: 24
719	1379518	CARLA DOMINGUES FERREIRA VERGINELLI	313,63	E0393 - CEI PEQUENO PRINCIPE | 24/32	NÃO REMOVIDO
721	1385011	KARINA DANIELE PEDROSA BARRIQUELO	312,29	NÃO ATRIBUÍDO	E0110 - CEI DR ROBERTO TELLES SAMPAIO | 24/32 (AG1 B) TARDE CARGA HORÁRIA: 24
722	1361570	KARINA LOPES BECK	312,01	E0171 - CEI ANNITA AFFONSO FERREIRA | 24/32	NÃO REMOVIDO
723	1370243	JULIANE CRISTINA TOZZO MOREIRA	311,84	E0110 - CEI DR ROBERTO TELLES SAMPAIO | 24/32	NÃO REMOVIDO
724	1361589	ALINE CAZELLA PERETE	311,19	E0311 - CEI NAIR VALENTE DA CUNHA | 24/32	E0109 - CEI FERNANDO ALPHEO MIGUEL | 24/32 (AG3 C) TARDE CARGA HORÁRIA: 24
725	1370332	MARISA DOS SANTOS AMARAL	310,02	E0250 - CEI SAO JOÃO BATISTA | 24/32	NÃO REMOVIDO
727	1360167	GISELI JANCOSKI FLORIANO	309,5	E0313 - CEI PROFA THERMUTIS ARAUJO MACHADO C | 24/32	NÃO REMOVIDO
728	1360884	KATIA CILENE TAUBER DE ANDRADE MOTA	309,15	E0312 - CEI ORLANDO FERREIRA DA COSTA | 24/32	E0167 - CEI MARIA BEATRIZ CARVALHO MOREIRA | 24/32 (AG2 B) MANHÃ CARGA HORÁRIA: 24
730	1379313	ANDREIA GIMENEZ DA MOTA	307,9	E0209 - CEI PROFª LUCIANE RIBEIRO VILELA | 24/32	E0340 - CEI DRA MARIA DE LOURDES CARDOSO DOS SANTOS | 24/32 (AG3 A) TARDE CARGA HORÁRIA: 24
732	1380850	SAMUEL GUSTAVO FERREIRA	307,05	E0308 - CEI MARILENE CABRAL C | 24/32	NÃO REMOVIDO
734	1360337	GABRIELA TELES FERNANDES BARRETO	306,46	E0114 - CEI DOMINGOS WALTER SCHIMIDT | 24/32	E0116 - CEI JOÃO BATISTA FILHO | 24/32 (AG1 A) MANHÃ CARGA HORÁRIA: 24
735	1361104	CINTHYA GRAZIELLE DUARTE	305,86	E0190 - CEI CANTINHO DA ALEGRIA | 24/32	NÃO REMOVIDO

738	1361155	JULIA SANTOS SILVA	304,5	E0170 - CEI ZOÉ VALENTE BELOCHIO | 24/32	E0379 - CEI PRES CASTELO BRANCO | 24/32 (AG3 C) MANHÃ CARGA HORÁRIA: 24
740	1401327	IZABELA CRISTIANE MACHE	304,42	E0309 - CEI MATILDE AZEVEDO EGÍDIO SETÚBAL | 24/32	NÃO REMOVIDO
742	1407848	ELEONORA CARLA RODRIGUES DUARTE	303,48	E0303 - CEI PROFA SÔNIA MARIA ALVES CASTRO PEREZ | 24/32	NÃO REMOVIDO
744	1361325	HUGO KAZUAKI NAGAHATA	302,34	E0338 - CEI PROFA HELENA NOVAES RODRIGUES E | 24/32	E0379 - CEI PRES CASTELO BRANCO | 24/32 (AG3 B) TARDE CARGA HORÁRIA: 24
745	1379925	DEUSIANA MANERA CONTI	302,34	E0306 - CEI MANOEL ALVES DA SILVA | 24/32	NÃO REMOVIDO
746	1361520	GISELLE PEIXOTO DIAS SILVA	301,48	E0315 - CEI DULCINEIA REGINA BITTENCOURT ALVES | 24/32	NÃO REMOVIDO
748	1388770	SABRINA ROCHA RAMOS DE OLIVEIRA	300,8	E0338 - CEI PROFA HELENA NOVAES RODRIGUES E | 24/32	NÃO REMOVIDO
749	1360841	MARINA PIRES VIEIRA	300,46	E0186 - CEI CARLOS DRUMMOND ANDRADE | 24/32	E0173 - CEI BRÍGIDA CHINAGLIA COSTA | 24/32 (A12 A) MANHÃ CARGA HORÁRIA: 24
752	1367714	TATIANE DO NASCIMENTO ALVES SILVA	298,08	E0328 - CEI CURUMINS | 24/32	E0114 - CEI DOMINGOS WALTER SCHIMIDT | 24/32 (AG3 E) TARDE CARGA HORÁRIA: 24
753	1359916	INGRID DANIELE ARCHANJO	297,8	E0260 - CEI DR PERSEU LEITE DE BARROS | 24/32	NÃO REMOVIDO
759	1369857	BRUNA NASCIMENTO FONSECA AZEVEDO MERCURIO	291,66	E0309 - CEI MATILDE AZEVEDO EGÍDIO SETÚBAL | 24/32	E0186 - CEI CARLOS DRUMMOND ANDRADE | 24/32 (AG1 A) MANHÃ CARGA HORÁRIA: 24
761	1369296	AMANDA PESSOA DE ARAUJO CRUZ	290,7	E0163 - CEI ESTHER APARECIDA VIANNA | 24/32	NÃO REMOVIDO
765	1367668	EDITH MOTA LIMA	287,5	E0307 - CEI MARIA BATRUM CURY | 24/32	E0317 - CEI MARGARIDA MARIA ALVES | 24/32 (AG3 D) TARDE CARGA HORÁRIA: 24
766	1367269	ALINE DA CRUZ NEVES	287,35	E0388 - CEI CLÁUDIA MARIA LUZ XAVIER | 24/32	E0396 - CEI PROFA ELSE FEIJÓ GOMES | 24/32 (AG2 A) MANHÃ CARGA HORÁRIA: 24
769	1379976	BRUNA SANTOS DE FARIA	287,02	E0251 - CEI DONA JULIA DOS SANTOS DIAS | 24/32	E0247 - CEI ISAURA ROQUE QUERCIA | 24/32 (AG1 B) MANHÃ CARGA HORÁRIA: 24
773	1367722	GISELLE RODRIGUES VELHO	283,76	E0310 - CEI MAURO MARCONDES | 24/32	NÃO REMOVIDO
776	1367536	JESSICA APARECIDA CASTILHO	282,8	E0317 - CEI MARGARIDA MARIA ALVES | 24/32	E0311 - CEI NAIR VALENTE DA CUNHA | 24/32 (AG1 A) MANHÃ CARGA HORÁRIA: 24
778	1402692	EMILY RIZZI CRISTOFOLETTI	282,3	NÃO ATRIBUÍDO	E0209 - CEI PROFª LUCIANE RIBEIRO VILELA | 24/32 (AG3 A) MANHÃ CARGA HORÁRIA: 24
779	1360299	SILVIA KATIA VIEIRA COSTA	282,06	E0303 - CEI PROFA SÔNIA MARIA ALVES CASTRO PEREZ | 24/32	E0252 - CEI ALEXANDRE SARTORI FARIA | 24/32 (AG2 B) TARDE CARGA HORÁRIA: 24

782	1370260	DANIELLE ANTONIA MAMONI LOTUFO	279,81	E0318 - CEI CORUJINHA | 24/32	E0172 - CEI IRMA DULCE | 24/32 (AG3 C) TARDE CARGA HORÁRIA: 24
784	1379658	DRIELLY MARTINS TONELA	278,9	E0313 - CEI PROFA THERMUTIS ARAUJO MACHADO C | 24/32	E0305 - CEI LIDIA BENCARDINI MASELLI | 24/32 (AG2 B) MANHÃ CARGA HORÁRIA: 24
786	1379879	BEATRIZ PROOST SANTOS GUIMARAES DE AMORIM	278,65	E0827 - CEI PASTOR BILLY GRAHAM | 24/32	NÃO REMOVIDO
787	1380184	SAMARA SILVA ROCHA DE CARVALHO	277,85	E0114 - CEI DOMINGOS WALTER SCHIMIDT | 24/32	NÃO REMOVIDO
788	1384929	CAROLINE ROSA BELLINI	277,84	NÃO ATRIBUÍDO	E0379 - CEI PRES CASTELO BRANCO | 24/32 (AG2 A) MANHÃ CARGA HORÁRIA: 24
789	1368001	SARAH REGINA MARIALVA SACCHI	277,82	E0389 - CEI DEP JOÃO HERRMANN | 24/32	NÃO REMOVIDO
795	1367285	ALINE BUENO VAZ CREMASCO	275,28	E0340 - CEI DRA MARIA DE LOURDES CARDOSO DOS SANTOS | 24/32	E0178 - CEI PROFA MARIA ISABEL BALTAR DA ROCHA RODRIGUES | 24/32 (AG3 D) TARDE CARGA HORÁRIA: 24
799	1379933	NATHALIA FERRAZ BRUGNARI	273,5	E0827 - CEI PASTOR BILLY GRAHAM | 24/32	NÃO REMOVIDO
800	1402684	CINTIA MARQUES DOS SANTOS	272,28	E0177 - CEI BENEMÉRITA SYLVIA MIRANDA DA CRUZ PASCHOAL | 24/32	E0109 - CEI FERNANDO ALPHEO MIGUEL | 24/32 (AG3 B) TARDE CARGA HORÁRIA: 24
801	1367730	RITA DE CASSIA LOPES GAMA DO PRADO	272,23	E0305 - CEI LIDIA BENCARDINI MASELLI | 24/32	NÃO REMOVIDO
803	1379488	JULIA SMIDT OLIVEIRA	270,21	E0313 - CEI PROFA THERMUTIS ARAUJO MACHADO C | 24/32	E0309 - CEI MATILDE AZEVEDO EGÍDIO SETÚBAL | 24/32 (AG2 A) MANHÃ CARGA HORÁRIA: 24
805	1361465	PATRICIA MARQUES PEREZ	269,51	E0309 - CEI MATILDE AZEVEDO EGÍDIO SETÚBAL | 24/32	NÃO REMOVIDO
806	1370227	BRUNA APARECIDA SILVERIO	269,16	E0247 - CEI ISAURA ROQUE QUERCIA | 24/32	E0268 - CEI FADINHA AZUL | 24/32 (AG3 B) MANHÃ CARGA HORÁRIA: 24
807	1385194	ANDREIA DE TOLEDO TOMAZ	268,85	E0186 - CEI CARLOS DRUMMOND ANDRADE | 24/32	E0303 - CEI PROFA SÔNIA MARIA ALVES CASTRO PEREZ | 24/32 (AG2 A) MANHÃ CARGA HORÁRIA: 24
811	1369369	KATIA REGINA BELINELO DA SILVA	266,46	E0190 - CEI CANTINHO DA ALEGRIA | 24/32	E0161 - CEI CATARINA MILANI MANARINI | 24/32 (AG3 B) TARDE CARGA HORÁRIA: 24
812	1370294	LEIA REGINA MARTINS	265,92	E0381 - CEI MARIA AMELIA RAMOS MASSUCCI | 24/32	NÃO REMOVIDO
813	1370251	LIDIANE MARIA SOUSA BUZELLI	265,46	E0334 - CEI RAIO DE SOL | 24/32	E0303 - CEI PROFA SÔNIA MARIA ALVES CASTRO PEREZ | 24/32 (AG2 B) MANHÃ CARGA HORÁRIA: 24
815	1370316	MARCELE QUERINO MAZIERO	263,5	NÃO ATRIBUÍDO	E0379 - CEI PRES CASTELO BRANCO | 24/32 (AG3 C) TARDE CARGA HORÁRIA: 24
817	1379526	ROBERTA BORTOLOTTO CASSILATTI	263,2	E0313 - CEI PROFA THERMUTIS ARAUJO MACHADO C | 24/32	NÃO REMOVIDO
818	1379631	ROBERTA TOFFOLI PANTALHAO	262,96	E0382 - CEI PROFA MARIA DE LOURDES DORIA PASSOS | 24/32	E0268 - CEI FADINHA AZUL | 24/32 (AG3 A) TARDE CARGA HORÁRIA: 24
819	1379500	KARINA RAQUEL DE FREITAS ZAVATIERI	262,95	E0308 - CEI MARILENE CABRAL C | 24/32	NÃO REMOVIDO

820	1401734	GISELE OLIVEIRA DOS SANTOS	262,85	NÃO ATRIBUÍDO	NÃO REMOVIDO
823	1379496	SUSIANE ANGELA GUADAGNINI	260,5	E0377 - CEI AMELIO ROSSIN | 24/32	NÃO REMOVIDO
824	1385518	ANA MARIA BERNARDES DE ANDRADE FINGOLO	258,12	E0827 - CEI PASTOR BILLY GRAHAM | 24/32	NÃO REMOVIDO
825	1399845	CAMILA DE FREITAS FERRAZZO SPINOLA	257,46	E0394 - CEI JOAO VIALTA | 24/32	NÃO REMOVIDO
827	1380060	SUSE APARECIDA MICCOLI	257,11	E0172 - CEI IRMA DULCE | 24/32	NÃO REMOVIDO
828	1403516	JOICE REGINA DA SILVA BISPO DE ARAUJO	254,82	E0337 - CEI CRIANÇA ESPERANÇA | 24/32	E0306 - CEI MANOEL ALVES DA SILVA | 24/32 (AG3 E) TARDE CARGA HORÁRIA: 24
829	1367811	NATALIA DE ARAUJO MORENO	254,8	E0104 - CEI BRASILIA BYNGTON EGIDIO MARTINS | 24/32	NÃO REMOVIDO
833	1374974	LARISSA VITAL SOARES MORO	251,44	E0308 - CEI MARILENE CABRAL C | 24/32	E0303 - CEI PROFA SÔNIA MARIA ALVES CASTRO PEREZ | 24/32 (AG1 A) MANHÃ CARGA HORÁRIA: 24
835	1402749	MARIA AMELIA PRADO DE FRANCA CARVALHO	249,19	E0331 - CEI ESTRELINHA | 24/32	NÃO REMOVIDO
836	1379135	CECILIA BARBIERI SALVIOLI	247,1	E0319 - CEI MARIA JOSÉ GONÇALVES | 24/32	E0334 - CEI RAIO DE SOL | 24/32 (AG3 B) TARDE CARGA HORÁRIA: 24
837	1367595	ANA PAULA DE SOUZA	246,94	E0174 - CEI FRANCISCO XAVIER SIGRIST | 24/32	E0337 - CEI CRIANÇA ESPERANÇA | 24/32 (AG3 A) MANHÃ CARGA HORÁRIA: 24
840	1380338	MARIA EMILIA RODRIGUES DE CASTRO	244,6	E0316 - CEI PROF ZEFERINO VAZ - CAIC | 24/32	NÃO REMOVIDO
846	1384953	BRENDA LORENE COSTA	239,98	E0309 - CEI MATILDE AZEVEDO EGÍDIO SETÚBAL | 24/32	E0312 - CEI ORLANDO FERREIRA DA COSTA | 24/32 (AG1 B) MANHÃ CARGA HORÁRIA: 24
847	1383450	JULIANA DANTAS RIBEIRO	239,6	E0384 - CEI PROF OCTÁVIO CÉSAR BORGHI | 24/32	NÃO REMOVIDO
848	1370430	MICHELE DA CUNHA GONCALVES	239,18	NÃO ATRIBUÍDO	E0827 - CEI PASTOR BILLY GRAHAM | 24/32 (AG3 A) MANHÃ CARGA HORÁRIA: 24
852	1367943	EVELYN CRISTINA RODRIGUES ALVES	236,54	E0168 - CEI MARIA DO CARMO ABREU SODRE | 24/32	E0309 - CEI MATILDE AZEVEDO EGÍDIO SETÚBAL | 24/32 (AG1 B) MANHÃ CARGA HORÁRIA: 24
859	1379470	MARLI FRANCA SILVA	230,01	NÃO ATRIBUÍDO	E0389 - CEI DEP JOÃO HERRMANN | 24/32 (AG3 A) TARDE CARGA HORÁRIA: 24
860	1374893	DAIANE BATISTA LOPES	229,74	NÃO ATRIBUÍDO	E0388 - CEI CLÁUDIA MARIA LUZ XAVIER | 24/32 (AG3 E) TARDE CARGA HORÁRIA: 24
863	1385356	GISELE FERNANDES SANTOS	228,9	E0385 - CEI DR RUY DE ALMEIDA BARBOSA | 24/32	NÃO REMOVIDO
864	1402730	ELIANE DE AVILA LIMA	228,77	E0177 - CEI BENEMÉRITA SYLVIA MIRANDA DA CRUZ PASCHOAL | 24/32	E0362 - CEI MARINA SOARES QUEIROZ | 24/32 (AG3 A) TARDE CARGA HORÁRIA: 24
865	1402773	ALEX PAULO MACHADO	228,5	E0177 - CEI BENEMÉRITA SYLVIA MIRANDA DA CRUZ PASCHOAL | 24/32	NÃO REMOVIDO
866	1374354	CLARISSA FERNANDES SOUZA	227,9	E0312 - CEI ORLANDO FERREIRA DA COSTA | 24/32	NÃO REMOVIDO
867	1404334	JANIA BARBOSA CORREIA DA SILVA	226,65	NÃO ATRIBUÍDO	E0392 - CEI SEBASTIÃO SANDES GUIMARÃES | 24/32 (AG3 C) TARDE CARGA HORÁRIA: 24

868	1383493	JAQUELINE DA COSTA OLIVEIRA	226,44	E0396 - CEI PROFA ELSE FEIJÓ GOMES | 24/32	NÃO REMOVIDO
869	1379356	ELIANA MARIA CANTOS	225,15	E0318 - CEI CORUJINHA | 24/32	NÃO REMOVIDO
870	1385399	MICHELE SILVA FARIAS	223,15	E0313 - CEI PROFA THERMUTIS ARAUJO MACHADO C | 24/32	NÃO REMOVIDO
871	1385780	CAMILA JORDAO MARTINEZ	222,46	E0306 - CEI MANOEL ALVES DA SILVA | 24/32	NÃO REMOVIDO
872	1401670	NEILA SILVA FIGUEIREDO GOMES	218,14	NÃO ATRIBUÍDO	NÃO REMOVIDO
874	1361090	NATHALIA MARIA OLIVEIRA DE SOUZA	215,36	E0343 - CEI TANCREDO NEVES | 24/32	E0340 - CEI DRA MARIA DE LOURDES CARDOSO DOS SANTOS | 24/32 (AG3 B) TARDE CARGA HORÁRIA: 24
875	1388959	ANA PAULA PIRES DE SOUZA TEOFILO	215	E0302 - CEI HAYDEE MARIA PUPO NOVAES | 24/32	E0174 - CEI FRANCISCO XAVIER SIGRIST | 24/32 (AG3 B) MANHÃ CARGA HORÁRIA: 24
876	1408232	MARISA MARQUES MELO	214,09	E0312 - CEI ORLANDO FERREIRA DA COSTA | 24/32	NÃO REMOVIDO
877	1394940	DENISE RODRIGUES GONCALVES	211,5	NÃO ATRIBUÍDO	E0279 - CEI LUCIANA MORGADO CERRI TEIXEIRA | 24/32 (AG3 B) TARDE CARGA HORÁRIA: 24
878	1401050	SIMONICA CARDOSO ROSA	210,62	E0310 - CEI MAURO MARCONDES | 24/32	E0338 - CEI PROFA HELENA NOVAES RODRIGUES E | 24/32 (AG3 E) MANHÃ CARGA HORÁRIA: 24
879	1387286	RAFAELA DA SILVA BREDA	208,12	E0303 - CEI PROFA SÔNIA MARIA ALVES CASTRO PEREZ | 24/32	NÃO REMOVIDO
881	1400967	FERNANDA VENCESLAU TIAGO DOS SANTOS	203,73	NÃO ATRIBUÍDO	NÃO REMOVIDO
885	1385739	MARINA AUGUSTA DE JESUS SILVA BRASIL	201,12	E0313 - CEI PROFA THERMUTIS ARAUJO MACHADO C | 24/32	NÃO REMOVIDO
886	1402447	TANIA APARECIDA RODRIGUES DE OLIVEIRA	200,46	E0309 - CEI MATILDE AZEVEDO EGÍDIO SETÚBAL | 24/32	NÃO REMOVIDO
889	1383108	ANDREA DE OLIVEIRA FALCAO	198,92	E0379 - CEI PRES CASTELO BRANCO | 24/32	NÃO REMOVIDO
890	1400126	RICARDO APRILE PORTO ROSSI	198,91	NÃO ATRIBUÍDO	NÃO REMOVIDO
891	1404261	KAROLAINE ALONSO	198,6	E0316 - CEI PROF ZEFERINO VAZ - CAIC | 24/32	NÃO REMOVIDO
892	1400983	MATEUS LUCIANO DO NASCIMENTO	198,29	NÃO ATRIBUÍDO	NÃO REMOVIDO
893	1401130	TALITA MAIARA CARDOSO	197,9	E0383 - CEI PROFA MARÍLIA MARTORANO AMARAL | 24/32	NÃO REMOVIDO
894	1401025	ELIANA SUMI	196,6	E0193 - CEI MARIA TERESA BALDO SANCHES FARIA | 24/32	NÃO REMOVIDO
897	1401009	FERNANDO JOSE DE ALMEIDA	193,98	E0382 - CEI PROFA MARIA DE LOURDES DORIA PASSOS | 24/32	E0337 - CEI CRIANÇA ESPERANÇA | 24/32 (AG3 D) TARDE CARGA HORÁRIA: 24
900	1408437	VANELICE ALVES DE SOUZA TONHATO	189,49	E0337 - CEI CRIANÇA ESPERANÇA | 24/32	E0302 - CEI HAYDEE MARIA PUPO NOVAES | 24/32 (AG3 F) TARDE CARGA HORÁRIA: 24
905	1387294	CRISTIANE APARECIDA VICENTE DE OLIVEIRA	184,87	E0303 - CEI PROFA SÔNIA MARIA ALVES CASTRO PEREZ | 24/32	NÃO REMOVIDO
913	1401653	ELISAMA FERNANDES DE ALENCAR	173,82	NÃO ATRIBUÍDO	E0379 - CEI PRES CASTELO BRANCO | 24/32 (AG1 A) MANHÃ CARGA HORÁRIA: 24
914	1402455	FLAVIA DE OLIVEIRA MACHADO MARSON	172,79	E0376 - CEI AURORA SANTORO | 24/32	NÃO REMOVIDO
915	1401548	DONNY KUROVSKI DE CASTRO PAIVA NASCIMENTO	171,89	NÃO ATRIBUÍDO	E0338 - CEI PROFA HELENA NOVAES RODRIGUES E | 24/32 (AG3 G) TARDE CARGA HORÁRIA: 24
917	1401211	IOLANDA MARQUES TEMOTEO DORTA	170,12	NÃO ATRIBUÍDO	E0337 - CEI CRIANÇA ESPERANÇA | 24/32 (AG3 C) TARDE CARGA HORÁRIA: 24

922	1402595	FABIANA PACE CHAABAN	162,8	NÃO ATRIBUÍDO	E0317 - CEI MARGARIDA MARIA ALVES | 24/32 (AG3 C) TARDE CARGA HORÁRIA: 24
925	1404105	DEBORA BORGES BUENO HASHIMOTO	160	E0318 - CEI CORUJINHA | 24/32	NÃO REMOVIDO

RESULTADO REMOÇÃO PEB II - ANOS INICIAIS

CLASSIFICAÇÃO	MATRÍCULA	NOME	PONTUAÇÃO	LOTAÇÃO E JORNADA NA FASE 1	REMOVIDO PARA
1	1022393	MONICA DO CARMO SEBASTIAO RODRIGUES	1251,61	E0227 - EMEF/EJA PROFA ODILA MAIA ROCHA BRITO | 24/32	NÃO REMOVIDO
3	1022130	NIRALDO JOSE DA SILVA	1242,64	E0234 - EMEFEI ORLANDO CARPINO | 24/40	E0244 - EMEF PROF HILÁRIO PEREIRA MAGRO JÚNIOR | 24/40 (3º A) INTEGRAL CARGA HORÁRIA: 25
7	1031562	INAJA ZAEM DA SILVA	1197,18	E0228 - EMEF MARIA LUIZA POMPEO DE CAMARGO | 24/32	NÃO REMOVIDO
8	545163	ZULEIDE ISABEL DOS SANTOS	1196,21	E0411 - EMEF DR EDSON LUÍS CHAVES | 24/32	E0140 - EMEF PE DOMINGOS ZATTI | 24/32 (1º A) MANHÃ CARGA HORÁRIA: 24
12	1022075	VANESSA FIORI FERREIRA	1054,47	E0285 - EMEFEI/EJA RAUL PILA | 24/40	NÃO REMOVIDO
13	1091085	MARIA REGINA DE LIMA	1050,93	E0286 - EMEFEI DR LOURENÇO BELLOCCHIO | 24/40	NÃO REMOVIDO
27	1023403	HELENA ZAUK MOTTA PALERMO	1007	E0225 - EMEFEI PE AVELINO CANAZZA | 24/40	NÃO REMOVIDO
34	1191640	FERNANDA CHAGAS VIRGILI	984,68	E0230 - EMEF/EJA PROFA GENY RODRIGUEZ | 24/32	E0225 - EMEFEI PE AVELINO CANAZZA | 24/40 (2º A) INTEGRAL CARGA HORÁRIA: 24
36	1095439	SUELY RODRIGUES DE MELO	974,41	E0143 - EMEFEI/EJA DR JOÃO ALVES DOS SANTOS | 24/40	E0234 - EMEFEI ORLANDO CARPINO | 24/40 (5º A) INTEGRAL CARGA HORÁRIA: 25
39	1090470	DANIELI SEBASTIANA OLIVEIRA TASCA	954,13	E0220 - EMEF PROFA ANÁLIA FERRAZ DA COSTA COUTO | 24/32	NÃO REMOVIDO
40	1112465	ANDREA CRISTINA FERREIRA	948,74	E0218 - EMEF PROF VICENTE RAO | 24/32	NÃO REMOVIDO
48	1204882	MICHELE SCHLOGL	892,32	E0216 - EMEF PRES HUMBERTO DE ALENCAR CASTELO BRANCO | 24/32	E0231 - EMEF PROF FRANCISCO PONZIO SOBRINHO | 24/32 (2º A) MANHÃ CARGA HORÁRIA: 24
53	1112457	CRISTIANE EDWIGES CARDOSO LODIGIANI	862,6	E0287 - EMEF/EJA ANGELA CURY ZAKIA | 24/32	NÃO REMOVIDO
56	1248170	JANAINA CARRASCO CASTILHO	856,4	E0356 - EMEF PE MELICO CÂNDIDO BARBOSA | 24/32	NÃO REMOVIDO
61	1273736	ELIANE REGINA BARBARINI	825,65	E0412 - EMEFEI PE FRANCISCO SILVA | 24/40	NÃO REMOVIDO
63	1274171	DANIELLI ALESSANDRA DE NICOLAI	800,05	E0218 - EMEF PROF VICENTE RAO | 24/32	NÃO REMOVIDO
64	1274694	MARCIA CORREA MIGUEL	793,88	E0412 - EMEFEI PE FRANCISCO SILVA | 24/40	NÃO REMOVIDO
65	1191357	EMILIANE CRISTINE MORAES DE MELO MARQUES	789,18	E0412 - EMEFEI PE FRANCISCO SILVA | 24/40	NÃO REMOVIDO
73	1248510	SEZILIA ELIZABETE RODRIGUES GARCIA OLMO DE TOLEDO	772,85	E0216 - EMEF PRES HUMBERTO DE ALENCAR CASTELO BRANCO | 24/32	E0230 - EMEF/EJA PROFA GENY RODRIGUEZ | 24/32 (4º B) MANHÃ CARGA HORÁRIA: 24
74	1205013	DANIELA PEREIRA DE MORAES ELIAS	771,9	E0412 - EMEFEI PE FRANCISCO SILVA | 24/40	NÃO REMOVIDO
78	1195034	CLAUDIA MARIA MURER	764,33	E0226 - EMEF PROFA ELVIRA MURARO | 24/32	NÃO REMOVIDO
81	1220071	DAYANE CRISTINA MORAES YAMASHITA	761,58	E0226 - EMEF PROFA ELVIRA MURARO | 24/32	NÃO REMOVIDO
90	1248260	DANIELLE FERNANDA COSTA	735,72	E0412 - EMEFEI PE FRANCISCO SILVA | 24/40	NÃO REMOVIDO
91	1336231	DEBORA ALVES DE OLIVEIRA	734,76	E0356 - EMEF PE MELICO CÂNDIDO BARBOSA | 24/32	E0231 - EMEF PROF FRANCISCO PONZIO SOBRINHO | 24/32 (1º B) MANHÃ CARGA HORÁRIA: 24
92	1410261	ANDREIA CRISTINA GONCALVES	729,15	E0225 - EMEFEI PE AVELINO CANAZZA | 24/40	NÃO REMOVIDO

94	1380346	SUSI MARIA DE OLIVEIRA DUTRA	724,06	E0227 - EMEF/EJA PROFA ODILA MAIA ROCHA BRITO | 24/32	E0221 - EMEF PROF BENEVENUTO DE FIGUEIREDO TORRES | 24/32 (2º A) MANHÃ CARGA HORÁRIA: 24
96	1300415	VIVIANI DOMINGOS CASTRO	719,1	E0142 - EMEF/EJA EDSON LUÍS LIMA SOUTO | 24/32	NÃO REMOVIDO
97	1335146	CRISTIANE PINTO ALVES	719	E0357 - EMEF VIRGÍNIA MENDES ANTUNES DE VASCONCELLOS | 24/32	NÃO REMOVIDO
98	1359240	RAFAEL PAULO FERREIRA	717,78	E0233 - EMEF/EJA OZIEL ALVES PEREIRA | 24/32	NÃO REMOVIDO
102	1248340	PAULA CRISTINA CHIARELLO	703,58	E0356 - EMEF PE MELICO CÂNDIDO BARBOSA | 24/32	NÃO REMOVIDO
109	1335731	ANDREIA BRUNO DE SOUZA TEIXEIRA	696,95	E0142 - EMEF/EJA EDSON LUÍS LIMA SOUTO | 24/32	NÃO REMOVIDO
117	1219898	CARLA DIAS DA CONCEICAO	684,85	E0228 - EMEF MARIA LUIZA POMPEO DE CAMARGO | 24/32	NÃO REMOVIDO
119	1248758	FATIMA TEREZINHA LIZARELI	683,05	E0218 - EMEF PROF VICENTE RAO | 24/32	NÃO REMOVIDO
120	1278584	ALINE TEODORO BORGES DE BARROS	677,54	E0143 - EMEFEI/EJA DR JOÃO ALVES DOS SANTOS | 24/40	NÃO REMOVIDO
121	1278908	LUCIANA RODRIGUES FERREIRA DAL AVA	675,71	E0140 - EMEF PE DOMINGOS ZATTI | 24/32	E0141 - EMEF/EJA PROFA DULCE BENTO NASCIMENTO | 24/32 (2º B) MANHÃ CARGA HORÁRIA: 24
127	1205455	THAIS DE CARVALHO GUERRA	662	E0221 - EMEF PROF BENEVENUTO DE FIGUEIREDO TORRES | 24/32	NÃO REMOVIDO
129	1214926	ROSANE TRINDADE	659,24	E0216 - EMEF PRES HUMBERTO DE ALENCAR CASTELO BRANCO | 24/32	NÃO REMOVIDO
132	1273990	CRISTINA OLIVEIRA RIBEIRO	652,6	E0234 - EMEFEI ORLANDO CARPINO | 24/40	NÃO REMOVIDO
139	1248286	MARINA DE SOUZA BORTOLUCCI	642,35	E0356 - EMEF PE MELICO CÂNDIDO BARBOSA | 24/32	NÃO REMOVIDO
140	1318160	VALERIA MOURA DA SILVA	642,14	E0221 - EMEF PROF BENEVENUTO DE FIGUEIREDO TORRES | 24/32	NÃO REMOVIDO
144	1300202	PATRICIA DAQUILA ADAMI FRANCISCO	636,52	E0222 - EMEF/EJA PRES FLORIANO PEIXOTO | 24/32	NÃO REMOVIDO
145	1279220	ELIANA APARECIDA ALVES	635,63	E0233 - EMEF/EJA OZIEL ALVES PEREIRA | 24/32	E0411 - EMEF DR EDSON LUÍS CHAVES | 24/32 (2º A) MANHÃ CARGA HORÁRIA: 24
146	1278550	KARINA BOTELHO DA SILVA	635,41	E0140 - EMEF PE DOMINGOS ZATTI | 24/32	E0218 - EMEF PROF VICENTE RAO | 24/32 (2º A) TARDE CARGA HORÁRIA: 24
150	1248618	GABRIELA MENEZES DE CAMARGO	631,05	E0222 - EMEF/EJA PRES FLORIANO PEIXOTO | 24/32	E0141 - EMEF/EJA PROFA DULCE BENTO NASCIMENTO | 24/32 (2º A) MANHÃ CARGA HORÁRIA: 24
153	1335863	KARINA DA SILVA SOUZA	627,74	E0233 - EMEF/EJA OZIEL ALVES PEREIRA | 24/32	NÃO REMOVIDO
155	1336452	CAROLINA DE MATTOS SPAGNOL	622,64	E0231 - EMEF PROF FRANCISCO PONZIO SOBRINHO | 24/32	E0222 - EMEF/EJA PRES FLORIANO PEIXOTO | 24/32 (4º A) MANHÃ CARGA HORÁRIA: 24
158	1316834	GEISIANE GUIMARAES COHEN COUTO	620,82	E0357 - EMEF VIRGÍNIA MENDES ANTUNES DE VASCONCELLOS | 24/32	NÃO REMOVIDO
159	1335359	PAULA CRISTINA ORTIS DOS SANTOS	615,9	E0234 - EMEFEI ORLANDO CARPINO | 24/40	NÃO REMOVIDO
162	1214993	LUCIANA SCHARPF DE SOUZA	612,2	E0141 - EMEF/EJA PROFA DULCE BENTO NASCIMENTO | 24/32	E0287 - EMEF/EJA ANGELA CURY ZAKIA | 24/32 (3º A) TARDE CARGA HORÁRIA: 24
163	1361660	CINTHIA GRAZIELA PIGOSSO MORENO GONCALVES	610,77	E0233 - EMEF/EJA OZIEL ALVES PEREIRA | 24/32	NÃO REMOVIDO
164	1273760	THAMIRIS RAQUEL MATHIAS	608,21	E0356 - EMEF PE MELICO CÂNDIDO BARBOSA | 24/32	E0231 - EMEF PROF FRANCISCO PONZIO SOBRINHO | 24/32 (3º B) TARDE CARGA HORÁRIA: 24
165	1305492	MILENE QUARTIERI DOS SANTOS	607,93	E0222 - EMEF/EJA PRES FLORIANO PEIXOTO | 24/32	NÃO REMOVIDO
166	1248308	MARIANA PELLATIERI	606,15	E0356 - EMEF PE MELICO CÂNDIDO BARBOSA | 24/32	NÃO REMOVIDO
169	1248294	CRISSIE KELLY SPINA	599,92	E0225 - EMEFEI PE AVELINO CANAZZA | 24/40	NÃO REMOVIDO
172	1273949	VANIA AVELINO DE CASTRO	582,7	E0412 - EMEFEI PE FRANCISCO SILVA | 24/40	NÃO REMOVIDO

176	1289799	ARIANE GABRIELA FRASSON	573,74	E0234 - EMEFEI ORLANDO CARPINO | 24/40	E0231 - EMEF PROF FRANCISCO PONZIO SOBRINHO | 24/32 (1º A) MANHÃ CARGA HORÁRIA: 24
177	1248367	MARIANA NOGUEIRA URRUTIA THOMAZ	573,31	E0356 - EMEF PE MELICO CÂNDIDO BARBOSA | 24/32	E0414 - EMEF/EJA PROFA SYLVIA SIMOES MAGRO | 24/32 (4º A) MANHÃ CARGA HORÁRIA: 24
178	1317628	MARINA SALVUCCI LIRA	573,15	E0235 - EMEF PROF EDNEI GORI | 24/32	NÃO REMOVIDO
182	1274139	PAULO ROBERTO DOS SANTOS	565,38	E0359 - EMEFEI/EJA PROF ZEFERINO VAZ | 24/40	NÃO REMOVIDO
188	1273809	FABIANA CRISTINA PEREIRA	549,22	E0225 - EMEFEI PE AVELINO CANAZZA | 24/40	E0234 - EMEFEI ORLANDO CARPINO | 24/40 (3º B) INTEGRAL CARGA HORÁRIA: 25
189	1318861	LUCIANA ALMEIDA CLAUDINO	548,48	E0142 - EMEF/EJA EDSON LUÍS LIMA SOUTO | 24/32	NÃO REMOVIDO
196	1386093	ALESSANDRO CARDOSO SANTOS	536,94	E0412 - EMEFEI PE FRANCISCO SILVA | 24/40	NÃO REMOVIDO
198	1358820	CINTIA ISABEL PATTI	533,05	E0412 - EMEFEI PE FRANCISCO SILVA | 24/40	NÃO REMOVIDO
206	1248405	JERRI RIBEIRO DOMINGUES	516,2	E0352 - EMEF CORREA DE MELLO | 24/32	E0244 - EMEF PROF HILÁRIO PEREIRA MAGRO JÚNIOR | 24/40 (3º A, 1º A, 1º B, 2º A, 2º B) INTEGRAL CARGA HORÁRIA: 25
207	1335936	TATIANA MORTARI RAMOS FONSECA MARIOTTI	515,08	E0215 - EMEF PROFA VIOLETA DORIA LINS | 24/32	NÃO REMOVIDO
213	1385828	ANA LUCIA BATALHA SALVATORE	501,84	E0235 - EMEF PROF EDNEI GORI | 24/32	E0222 - EMEF/EJA PRES FLORIANO PEIXOTO | 24/32 (5º A) TARDE CARGA HORÁRIA: 24
216	1361023	DAIANE IRONDINA FERREIRA AMATO	500,65	E0143 - EMEFEI/EJA DR JOÃO ALVES DOS SANTOS | 24/40	NÃO REMOVIDO
219	1337394	MARIA LUIZA GUERRA DE LIRA	490,9	E0233 - EMEF/EJA OZIEL ALVES PEREIRA | 24/32	E0357 - EMEF VIRGÍNIA MENDES ANTUNES DE VASCONCELLOS | 24/32 (2º A) MANHÃ CARGA HORÁRIA: 24
221	1335847	SONIA APARECIDA GONCALVES	480,54	E0357 - EMEF VIRGÍNIA MENDES ANTUNES DE VASCONCELLOS | 24/32	E0216 - EMEF PRES HUMBERTO DE ALENCAR CASTELO BRANCO | 24/32 (2º A) MANHÃ CARGA HORÁRIA: 24
239	1298828	MARIA CAROLINA COELHO CHIMENTI	462,9	E0287 - EMEF/EJA ANGELA CURY ZAKIA | 24/32	NÃO REMOVIDO
242	1386824	THAIS MATTEUZZO	450,76	E0217 - EMEFEI JULIO DE MESQUITA FILHO | 24/40	NÃO REMOVIDO
243	1317377	DANIELA MARQUES FERNANDES	450,25	E0224 - EMEF LEONOR SAVI CHAIB | 24/32	NÃO REMOVIDO
244	1359371	HAISA HARUMI HIRA HAYASHI	450,25	E0218 - EMEF PROF VICENTE RAO | 24/32	NÃO REMOVIDO
246	1337203	MIRIAN LUCIA GONCALVES	448,16	E0221 - EMEF PROF BENEVENUTO DE FIGUEIREDO TORRES | 24/32	NÃO REMOVIDO
257	1317350	MELISSA CAPARROL GOUVEIA	422,24	E0359 - EMEFEI/EJA PROF ZEFERINO VAZ | 24/40	NÃO REMOVIDO
260	1385933	CAROLINA ROBERTA GONCALVES	419,72	E0412 - EMEFEI PE FRANCISCO SILVA | 24/40	NÃO REMOVIDO
262	1373692	ALINE MARTIN SERRA	413,17	E0412 - EMEFEI PE FRANCISCO SILVA | 24/40	E0414 - EMEF/EJA PROFA SYLVIA SIMOES MAGRO | 24/32 (4º B) MANHÃ CARGA HORÁRIA: 24
263	1372726	ELAINE DOS SANTOS	412,4	E0233 - EMEF/EJA OZIEL ALVES PEREIRA | 24/32	NÃO REMOVIDO
264	1335693	SANDRA TELES	410,41	E0285 - EMEFEI/EJA RAUL PILA | 24/40	E0244 - EMEF PROF HILÁRIO PEREIRA MAGRO JÚNIOR | 24/40 (1º B) INTEGRAL CARGA HORÁRIA: 25
266	1387707	VIVIANE KATLEN DO NASCIMENTO	403,44	E0354 - EMEF PE EMILIO MIOTTI | 24/32	E0216 - EMEF PRES HUMBERTO DE ALENCAR CASTELO BRANCO | 24/32 (3º A) MANHÃ CARGA HORÁRIA: 24
271	1336258	JULIANA DA CRUZ LEME	399,95	E0235 - EMEF PROF EDNEI GORI | 24/32	NÃO REMOVIDO

272	1387146	TATIANA VILELA ALVARENGA THIERS	395,31	E0285 - EMEFEI/EJA RAUL PILA | 24/40	NÃO REMOVIDO
273	1335430	ELISANGELA RIBEIRO DA SILVA DIELE	392,28	E0142 - EMEF/EJA EDSON LUÍS LIMA SOUTO | 24/32	NÃO REMOVIDO
277	1335162	CHRISTIANO FARIA DE PADUA	383,66	E0235 - EMEF PROF EDNEI GORI | 24/32	E0233 - EMEF/EJA OZIEL ALVES PEREIRA | 24/32 (3º A) TARDE CARGA HORÁRIA: 24
279	1336444	MICHELLE CRISTINA DE ALMEIDA COSTA	377,92	E0410 - EMEF/EJA PROFA CLOTILDE BARRAQUET VON ZUBEN | 24/32	NÃO REMOVIDO
280	1388975	MARIETTE MARI FANTON	377,51	E0219 - EMEF PROF CIRO EXEL MAGRO | 24/32	E0144 - EMEF/EJA PE JOSÉ NARCISO VIEIRA EHRENBERG | 24/32 (4º A) MANHÃ CARGA HORÁRIA: 24
281	1336614	JULIANA DAMIANO	376,6	E0221 - EMEF PROF BENEVENUTO DE FIGUEIREDO TORRES | 24/32	NÃO REMOVIDO
282	1336509	SILVANA PADILHA DE OLIVEIRA	376,25	E0140 - EMEF PE DOMINGOS ZATTI | 24/32	NÃO REMOVIDO
286	1373382	DOUGLAS DIEGO PALMEIRA ROCHA	357,34	E0356 - EMEF PE MELICO CÂNDIDO BARBOSA | 24/32	NÃO REMOVIDO
287	1373340	STELLA REGINA RIBEIRO ROCCO	355,79	E0226 - EMEF PROFA ELVIRA MURARO | 24/32	NÃO REMOVIDO
289	1361813	EVERTON MADALENO BATISTETI	352,4	E0356 - EMEF PE MELICO CÂNDIDO BARBOSA | 24/32	NÃO REMOVIDO
292	1336630	TALITHA SILVA DE CONTI RONCO-LATO	346,36	E0285 - EMEFEI/EJA RAUL PILA | 24/40	NÃO REMOVIDO
294	1373056	DAVID BRUNO FERREIRA FEITOSA	344,54	E0412 - EMEFEI PE FRANCISCO SILVA | 24/40	E0235 - EMEF PROF EDNEI GORI | 24/32 (5º B) MANHÃ CARGA HORÁRIA: 24
295	1381598	MICHELLE PINHEIRO DE BRITO	340,73	E0410 - EMEF/EJA PROFA CLOTILDE BARRAQUET VON ZUBEN | 24/32	NÃO REMOVIDO
306	1372939	RAQUEL DA SILVA NASCIMENTO	319,13	E0144 - EMEF/EJA PE JOSÉ NARCISO VIEIRA EHRENBERG | 24/32	E0287 - EMEF/EJA ANGELA CURY ZAKIA | 24/32 (4º A) TARDE CARGA HORÁRIA: 24
307	1402889	LIVIA CUARTERO GIMENES	317,18	E0354 - EMEF PE EMILIO MIOTTI | 24/32	E0285 - EMEFEI/EJA RAUL PILA | 24/40 (3º B) INTEGRAL CARGA HORÁRIA: 24
308	1409859	ALESSANDRO PRIMIANI DE SOUZA	316,93	E0411 - EMEF DR EDSON LUÍS CHAVES | 24/32	E0143 - EMEFEI/EJA DR JOÃO ALVES DOS SAN-TOS | 24/40 (4º B) INTEGRAL CARGA HORÁRIA: 24
309	1365606	ALINE MARIALVA DE CARVALHO	316,56	E0286 - EMEFEI DR LOURENÇO BELLOCCHIO | 24/40	NÃO REMOVIDO
313	1365487	ANA CLARA DIAS IDINO DA SILVA	311,15	E0233 - EMEF/EJA OZIEL ALVES PEREIRA | 24/32	NÃO REMOVIDO
314	1358960	ISABELA VIEIRA RICARTE	311,11	E0412 - EMEFEI PE FRANCISCO SILVA | 24/40	NÃO REMOVIDO
315	1365428	VIVIANE PEREIRA DA SILVA	310,2	E0215 - EMEF PROFA VIOLETA DORIA LINS | 24/32	E0414 - EMEF/EJA PROFA SYLVIA SIMOES MA-GRO | 24/32 (2º A) MANHÃ CARGA HORÁRIA: 24
316	1360019	ANA LAURA POVEDA CASSIANO	309,1	E0412 - EMEFEI PE FRANCISCO SILVA | 24/40	E0216 - EMEF PRES HUMBERTO DE ALENCAR CASTELO BRANCO | 24/32 (5º B) MANHÃ CARGA HORÁRIA: 24
318	1366939	CARINA ROSA DOMINGUES	306,92	E0410 - EMEF/EJA PROFA CLOTILDE BARRAQUET VON ZUBEN | 24/32	NÃO REMOVIDO
320	1386123	TATIANE GREGORIO DE SOUZA	304,09	E0352 - EMEF CORREA DE MELLO | 24/32	NÃO REMOVIDO
322	1379887	RENATA DE ARRUDA CHARLES	302,07	E0219 - EMEF PROF CIRO EXEL MAGRO | 24/32	NÃO REMOVIDO
323	1365576	HERI ANAI WAVRITA OLIVEIRA	301,55	E0352 - EMEF CORREA DE MELLO | 24/32	NÃO REMOVIDO
324	1388436	SILVIA CRISTINA DE LIMA MELO CARVALHO	298,93	E0354 - EMEF PE EMILIO MIOTTI | 24/32	NÃO REMOVIDO
325	1385895	LAYS COUTINHO VALE E SILVA	296,74	E0359 - EMEFEI/EJA PROF ZEFERINO VAZ | 24/40	NÃO REMOVIDO
329	1365363	JULIANA BULGURLU DA SILVA MEMET	283,09	E0352 - EMEF CORREA DE MELLO | 24/32	NÃO REMOVIDO
332	1386573	JAQUELINE LIMA DO NASCIMENTO	280,26	E0287 - EMEF/EJA ANGELA CURY ZAKIA | 24/32	E0244 - EMEF PROF HILÁRIO PEREIRA MAGRO JÚNIOR | 24/40 (2º A) INTEGRAL CARGA HORÁRIA: 25

341	1372530	JULIA LEMOS GABRIEL SILVA	263,31	E0414 - EMEF/EJA PROFA SYLVIA SIMOES MAGRO | 24/32	E0144 - EMEF/EJA PE JOSÉ NARCISO VIEIRA EHRENBERG | 24/32 (1º A) MANHÃ CARGA HORÁRIA: 24
342	1372440	PAULA MIKA KASAI	262,42	E0351 - EMEF CARMELINA DE CASTRO RINCO | 24/32	E0140 - EMEF PE DOMINGOS ZATTI | 24/32 (4º B) MANHÃ CARGA HORÁRIA: 24
345	1402714	JADY ARIELE CAVALCANTI RUAS	257,9	E0354 - EMEF PE EMILIO MIOTTI | 24/32	E0353 - EMEFEI PROFA ELZA MARIA PELLEGRINI DE AGUIAR | 24/40 (1º A, 2º A, 3º A, 4º A, 5º A) INTEGRAL CARGA HORÁRIA: 25
346	1373196	GIULLIANE DE ALMEIDA BRANDAO	257,72	E0414 - EMEF/EJA PROFA SYLVIA SIMOES MAGRO | 24/32	E0219 - EMEF PROF CIRO EXEL MAGRO | 24/32 (4º A) MANHÃ CARGA HORÁRIA: 24
348	1367200	ANDREIA CARDOSO SANTOS	256,68	E0352 - EMEF CORREA DE MELLO | 24/32	NÃO REMOVIDO
353	1360850	MILENA RAQUEL MACCIONI GOMES	253,23	E0285 - EMEFEI/EJA RAUL PILA | 24/40	E0244 - EMEF PROF HILÁRIO PEREIRA MAGRO JÚNIOR | 24/40 (2º B) INTEGRAL CARGA HORÁRIA: 25
357	1409875	RAQUEL APARECIDA BATISTA	240,53	E0411 - EMEF DR EDSON LUÍS CHAVES | 24/32	NÃO REMOVIDO
360	1379984	AMANDA DE SOUZA RAMOS	234,01	E0411 - EMEF DR EDSON LUÍS CHAVES | 24/32	NÃO REMOVIDO
365	1387227	PAULA DE FREITAS AZEVEDO	222,6	E0411 - EMEF DR EDSON LUÍS CHAVES | 24/32	E0355 - EMEF/EJA MARIA PAVANATTI FAVARO | 24/32 (2º A) MANHÃ CARGA HORÁRIA: 24
367	1410318	MARIA EUGENIA NOGUEIRA FREITAS	213,8	E0287 - EMEF/EJA ANGELA CURY ZAKIA | 24/32	NÃO REMOVIDO
368	1361368	CECILIA SANTOS RODRIGUES	213,72	E0144 - EMEF/EJA PE JOSÉ NARCISO VIEIRA EHRENBERG | 24/32	E0244 - EMEF PROF HILÁRIO PEREIRA MAGRO JÚNIOR | 24/40 (1º A) INTEGRAL CARGA HORÁRIA: 25
372	1380095	JENIFFER DE MORAIS SILVA	201,97	E0356 - EMEF PE MELICO CÂNDIDO BARBOSA | 24/32	NÃO REMOVIDO
374	1402811	ANA CAROLINA RODRIGUES ROCHA	193,88	E0235 - EMEF PROF EDNEI GORI | 24/32	NÃO REMOVIDO
376	1412914	LAIS CACULA DA SILVA	185,86	E0225 - EMEFEI PE AVELINO CANAZZA | 24/40	NÃO REMOVIDO

RESULTADO REMOÇÃO PEB III - ARTE

CLASSIFICAÇÃO	MATRÍCULA	NOME	PONTUAÇÃO	LOTAÇÃO E JORNADA NA FASE 1	REMOVIDO PARA
8	1190814	ANGELA NUCCI	828,68	E0228 - EMEF MARIA LUIZA POMPEO DE CAMARGO | 20/27	NÃO REMOVIDO
18	1215493	PAULO CESAR DE CAMPOS	697,82	E0287 - EMEF/EJA ANGELA CURY ZAKIA | 24/32	NÃO REMOVIDO
20	1264230	DANIELE CAMILA PINTO	676,51	E0412 - EMEFEI PE FRANCISCO SILVA | 24/40	NÃO REMOVIDO
23	1290240	SAMIR CORTES DE SOUSA	627,37	E0143 - EMEFEI/EJA DR JOÃO ALVES DOS SANTOS | 24/40	NÃO REMOVIDO
25	1299670	FERNANDA TREVENSOLI DA SILVA	615,97	E0143 - EMEFEI/EJA DR JOÃO ALVES DOS SANTOS | 24/40	NÃO REMOVIDO
27	1334603	LAIS ELAINE PEREIRA DE MORAES	611,63	E0222 - EMEF/EJA PRES FLORIANO PEIXOTO | 30/40	NÃO REMOVIDO
28	1278967	HELIO DOMINGUES DA LUZ	611,6	E0359 - EMEFEI/EJA PROF ZEFERINO VAZ | 24/40	NÃO REMOVIDO
31	1336436	LETICIA LOPES BORGES SCHOENMAKER	593,98	E0230 - EMEF/EJA PROFA GENY RODRIGUEZ | 15/20	NÃO REMOVIDO
32	1275798	JULIANA CRISTIANE MONTEIRO	586,48	E0359 - EMEFEI/EJA PROF ZEFERINO VAZ | 24/40	NÃO REMOVIDO
36	1402790	HALIMA ALVES DE LIMA ELUSTA	534,83	E0144 - EMEF/EJA PE JOSÉ NARCISO VIEIRA EHRENBERG | 20/27	NÃO REMOVIDO
38	1290720	ANA CAROLINA DE ARAUJO E GOES	529,56	E0140 - EMEF PE DOMINGOS ZATTI | 30/40	NÃO REMOVIDO
43	1344560	NICOLE MARIA DOS SANTOS CURY	502,95	E0221 - EMEF PROF BENEVENUTO DE FIGUEIREDO TORRES | 30/40	NÃO REMOVIDO
44	1290762	JOAO ALBERTO DE SOUZA SILVA	501,37	E0286 - EMEFEI DR LOURENÇO BELLOCCHIO | 24/40	NÃO REMOVIDO
46	1289780	ELIAS KOPCAK	499,35	E0141 - EMEF/EJA PROFA DULCE BENTO NASCIMENTO | 20/27	NÃO REMOVIDO

47	1289748	CINTIA YURI NISHIDA	495,27	E0285 - EMEFEI/EJA RAUL PILA | 24/40	E0244 - EMEF PROF HILÁRIO PEREIRA MAGRO JÚNIOR | 24/40 (3º A, 1º A, 1º B, 2º A, 2º B) INTEGRAL CARGA HORÁRIA: 25
49	1290940	LIVIA MATOS FERNANDES MARTINS	485,22	E0356 - EMEF PE MELICO CÂNDIDO BARBOSA | 20/27	NÃO REMOVIDO
50	1278720	KATIA CILEIDE ARENGHI	484,41	E0235 - EMEF PROF EDNEI GORI | 24/32	E0285 - EMEFEI/EJA RAUL PILA | 24/40 (6º A, 7º A, 6º B, 7º B) INTEGRAL CARGA HORÁRIA: 20
51	1335804	MERYLYN ELEN BRAGLIN	480,08	E0142 - EMEF/EJA EDSON LUÍS LIMA SOUTO | 24/32	NÃO REMOVIDO
60	1344552	THAIS PUPO ONAGA	326,9	E0220 - EMEF PROFA ANÁLIA FERRAZ DA COSTA COUTO | 20/27	NÃO REMOVIDO
64	1402757	MAYSA VIACAVA SIGOLI	297,21	E0359 - EMEFEI/EJA PROF ZEFERINO VAZ | 24/40	NÃO REMOVIDO
70	1402609	PAMELA RAIZIA DUTRA RODRIGUES	225,85	E0354 - EMEF PE EMILIO MIOTTI | 20/27	E0230 - EMEF/EJA PROFA GENY RODRIGUEZ | 15/20 (3º B, 3º C, 5º B, 5º C, 2º C, 3º A) MANHÃ | TARDE CARGA HORÁRIA: 16
73	1402706	DANILO JOSE DE OLIVEIRA BECKER	205,36	E0225 - EMEFEI PE AVELINO CANAZZA | 24/40	NÃO REMOVIDO
78	1404490	PATRICIA KAWAGUCHI CESAR	159,9	E0227 - EMEF/EJA PROFA ODILA MAIA ROCHA BRITO | 24/32	NÃO REMOVIDO
82	1413902	ISIS URQUISA SANTOS	146,07	E0410 - EMEF/EJA PROFA CLOTILDE BARRAQUET VON ZUBEN | 24/32	E0356 - EMEF PE MELICO CÂNDIDO BARBOSA | 20/27 (3º A, 3º B, 8º A, 8º B, 1º A, 1º B, 2º A, 2º B) MANHÃ | TARDE CARGA HORÁRIA: 22

RESULTADO REMOÇÃO PEB III - CIÊNCIAS

CLASSIFICAÇÃO	MATRÍCULA	NOME	PONTUAÇÃO	LOTAÇÃO E JORNADA NA FASE 1	REMOVIDO PARA
14	1116584	FABIO RICARDO ALVES ANTONIASSI	969,58	E0230 - EMEF/EJA PROFA GENY RODRIGUEZ | 15/20	NÃO REMOVIDO
15	1090429	DEISE RENATA GONZALEZ AGNANI	962,65	E0218 - EMEF PROF VICENTE RAO | 30/40	E0232 - EMEJA PIERRE BONHOMME | 30/40 (M12 C, M34 C, 3ºT A, 4ºT A, M12 A, M12 B, M34 B) MANHÃ | NOTURNO | TARDE CARGA HORÁRIA: 28
19	1097253	ROSEMEIRE DIAS DE FREITAS	845,7	E0350 - EMEF/EJA PROF ANDRÉ TOSELLO | 20/27	NÃO REMOVIDO
20	1116800	VAGNER OLIVEIRA DUARTE	837,7	E0220 - EMEF PROFA ANÁLIA FERRAZ DA COSTA COUTO | 15/20	E0296 - EMEF/EJA CEMEFEJA PAULO FREIRE | 15/20 (M12 A, M34 A, M12 B, M34 B) MANHÃ | TARDE CARGA HORÁRIA: 16
25	1214586	CLARISSA ARGENTIN ALMEIDA	633,84	E0285 - EMEFEI/EJA RAUL PILA | 24/40	NÃO REMOVIDO
32	1266705	GUILHERME DE MELO	559,1	E0140 - EMEF PE DOMINGOS ZATTI | 30/40	NÃO REMOVIDO
33	1280252	THALITA FORRONI SORDI	543,46	E0414 - EMEF/EJA PROFA SYLVIA SIMOES MAGRO | 30/40	NÃO REMOVIDO
34	1284037	MARIA CRISTINA DA COSTA FERREIRA	527,09	E0352 - EMEF CORREA DE MELLO | 20/27	NÃO REMOVIDO
35	1283979	AMANDA CRISTINA MARTINS REIS	513,23	E0216 - EMEF PRES HUMBERTO DE ALENCAR CASTELO BRANCO | SEM JORNADA	E0355 - EMEF/EJA MARIA PAVANATTI FAVARO | 15/20 (6º A, 6º B, 7º A, 7º B) TARDE CARGA HORÁRIA: 16
36	1298216	ANGELICA BELLODI SANT ANA FURLAN	505,66	E0218 - EMEF PROF VICENTE RAO | 15/20	NÃO REMOVIDO
42	1337459	ABEL FURLAN GARCIA	412,72	E0233 - EMEF/EJA OZIEL ALVES PEREIRA | 30/40	NÃO REMOVIDO
43	1335952	BLENDON DIAS CAMARGO	408,36	E0359 - EMEFEI/EJA PROF ZEFERINO VAZ | 24/40	NÃO REMOVIDO
45	1336061	RAFAEL ARAUJO RIBEIRO	406,34	E0227 - EMEF/EJA PROFA ODILA MAIA ROCHA BRITO | 24/32	E0218 - EMEF PROF VICENTE RAO | 30/40 (6º A, 7º A, 8º A, 8º C, 6º B, 7º B, 8º B) MANHÃ CARGA HORÁRIA: 28
47	1336088	CASSIO PACHECO DE FREITAS	394,3	E0351 - EMEF CARMELINA DE CASTRO RINCO | 15/20	NÃO REMOVIDO
50	1386476	CAIO GUERATTO COELHO DA SILVA	336,81	E0144 - EMEF/EJA PE JOSÉ NARCISO VIEIRA EHRENBERG | 20/27	NÃO REMOVIDO
52	1388541	BEATRIZ HELENA BEDIN AFFONSO	242,61	E0227 - EMEF/EJA PROFA ODILA MAIA ROCHA BRITO | 24/32	E0410 - EMEF/EJA PROFA CLOTILDE BARRAQUET VON ZUBEN | 24/32 (9º B, 9º C, 6º A, 6º B, 6º C, 9º A) TARDE CARGA HORÁRIA: 24
56	1386751	CLAUDIA MARIA SILVA LINS	184,73	E0221 - EMEF PROF BENEVENUTO DE FIGUEIREDO TORRES | 24/32	NÃO REMOVIDO

RESULTADO REMOÇÃO PEB III - EDUCAÇÃO FÍSICA					
CLASSIFICAÇÃO	MATRÍCULA	NOME	PONTUAÇÃO	LOTAÇÃO E JORNADA NA FASE 1	REMOVIDO PARA
2	1025910	IVANIR FRANCISCO GIOVANONI	1266,32	E0227 - EMEF/EJA PROFA ODILA MAIA ROCHA BRITO | 30/40	NÃO REMOVIDO
5	1025848	JAQUELINE DE MEIRA BISSE	1088,38	E0412 - EMEFEI PE FRANCISCO SILVA | 24/40	NÃO REMOVIDO
20	1214870	SIMONE CECILIA FERNANDES	820,22	E0285 - EMEFEI/EJA RAUL PILA | 24/40	E0142 - EMEF/EJA EDSON LUÍS LIMA SOUTO | 30/40 (9º A, 4º C, 9º C, 7º B, 8º A, 8º C, 9º B, 7º A, 7º C, 8º B) MANHÃ | TARDE CARGA HORÁRIA: 30
26	1116754	CARLOS HENRIQUE DE MAGALHAES MACHADO	693,8	E0142 - EMEF/EJA EDSON LUÍS LIMA SOUTO | 30/40	E0220 - EMEF PROFA ANÁLIA FERRAZ DA COSTA COUTO | 24/32 (5º A, 6º A, 7º A, 8º A, 9º A, 1º A, 2º A, 3º A, 4º A) MANHÃ | TARDE CARGA HORÁRIA: 27
27	1201670	DENISE CRISTINA TORDIN	693,26	E0228 - EMEF MARIA LUIZA POMPEO DE CAMARGO | 15/20	NÃO REMOVIDO
32	1289713	RODRIGO TETSUO HIRAI	632,16	E0228 - EMEF MARIA LUIZA POMPEO DE CAMARGO | 24/32	NÃO REMOVIDO
33	1297651	ARTUR LIMA DOS SANTOS	615,15	E0359 - EMEFEI/EJA PROF ZEFERINO VAZ | 24/40	NÃO REMOVIDO
35	1264249	MARCELLO GURIAM	543,67	E0230 - EMEF/EJA PROFA GENY RODRIGUEZ | 15/20	NÃO REMOVIDO
44	1344870	FERNANDO WAGNER FERREIRA FILHO	469,72	E0231 - EMEF PROF FRANCISCO PONZIO SOBRINHO | 15/20	NÃO REMOVIDO
47	1336606	MARIANE RODRIGUES DOS SANTOS	453,57	E0285 - EMEFEI/EJA RAUL PILA | 24/40	NÃO REMOVIDO
50	1302280	ADRIANA DE ITACARAMBI PEREIRA	443,06	E0222 - EMEF/EJA PRES FLORIANO PEIXOTO | 30/40	NÃO REMOVIDO
58	1336401	MARCELA MATIAS DA SILVA	322,05	E0216 - EMEF PRES HUMBERTO DE ALENCAR CASTELO BRANCO | 30/40	NÃO REMOVIDO
59	1344528	MARCELO MASSAO AKAMINE	321,87	E0410 - EMEF/EJA PROFA CLOTILDE BARRAQUET VON ZUBEN | 20/27	E0353 - EMEFEI PROFA ELZA MARIA PELLEGRINI DE AGUIAR | 24/40 (5º A, 1º A, 2º A, 3º A, 4º A) INTEGRAL CARGA HORÁRIA: 25
63	1402340	GABRIELLA ELAINE FAGUNDES	235,87	E0412 - EMEFEI PE FRANCISCO SILVA | 24/40	E0244 - EMEF PROF HILÁRIO PEREIRA MAGRO JÚNIOR | 24/40 (3º A, 1º A, 1º B, 2º A, 2º B) INTEGRAL CARGA HORÁRIA: 25
64	1401483	STEFANIE HESSE ALVES	231,4	E0412 - EMEFEI PE FRANCISCO SILVA | 24/40	E0285 - EMEFEI/EJA RAUL PILA | 24/40 (8º A, 9º A, 8º B, 9º B) INTEGRAL CARGA HORÁRIA: 20
66	1410555	CAIO PATUTTI	225,4	E0143 - EMEFEI/EJA DR JOÃO ALVES DOS SANTOS | 24/40	NÃO REMOVIDO
67	1409999	WILLIAM TEIXEIRA DE SOUZA PEREIRA	217,9	E0359 - EMEFEI/EJA PROF ZEFERINO VAZ | 24/40	NÃO REMOVIDO
72	1401688	JULIA PICHI CIBIM	192,86	E0414 - EMEF/EJA PROFA SYLVIA SIMOES MAGRO | 24/32	NÃO REMOVIDO
73	1403834	JOAO VICTOR DE OLIVEIRA MAZZUCATTO	189,49	E0412 - EMEFEI PE FRANCISCO SILVA | 24/40	E0352 - EMEF CORREA DE MELLO | 15/20 (2º A, 6º A, 6º B, 1º A, 1º B) MANHÃ | TARDE CARGA HORÁRIA: 15
76	1403842	RAQUEL ALEXANDRE DE OLIVEIRA	165,21	E0217 - EMEFEI JULIO DE MESQUITA FILHO | 24/40	E0412 - EMEFEI PE FRANCISCO SILVA | 24/40 (3º C, 4º B, 4º D, 4º A, 4º C) INTEGRAL CARGA HORÁRIA: 25
80	1408836	LUIS FILIPE ESTEVES GIACOMELLI	160,6	E0359 - EMEFEI/EJA PROF ZEFERINO VAZ | 24/40	NÃO REMOVIDO

RESULTADO REMOÇÃO PEB III - GEOGRAFIA					
CLASSIFICAÇÃO	MATRÍCULA	NOME	PONTUAÇÃO	LOTAÇÃO E JORNADA NA FASE 1	REMOVIDO PARA
4	1089781	ALEXANDRE JOSE DEL ACQUA	1033,81	E0228 - EMEF MARIA LUIZA POMPEO DE CAMARGO | 30/40	E0216 - EMEF PRES HUMBERTO DE ALENCAR CASTELO BRANCO | 30/40 (8º C, 9º A, 9º B, 7º A, 7º B, 8º A, 8º B) TARDE CARGA HORÁRIA: 28
6	1024191	MARIA AGUEDA FARIAS DA SILVA	1000,7	E0414 - EMEF/EJA PROFA SYLVIA SIMOES MAGRO | 24/32	NÃO REMOVIDO
15	1201328	RAFAEL FERNANDES DA MATA	768,85	E0285 - EMEFEI/EJA RAUL PILA | 15/20	NÃO REMOVIDO
25	1251457	VANESSA DA ROSA PINTO	544,59	E0218 - EMEF PROF VICENTE RAO | 30/40	NÃO REMOVIDO
34	1359193	ADILSON TOLEDO BERNARDES	317,02	E0359 - EMEFEI/EJA PROF ZEFERINO VAZ | 24/40	NÃO REMOVIDO

35	1374362	ALVARO SANTO DONEGA JUNIOR	312,99	E0296 - EMEF/EJA CEMEFEJA PAULO FREIRE | 15/20	E0143 - EMEFEI/EJA DR JOÃO ALVES DOS SANTOS | 15/20 (1ºT A, 2ºT A, 3ºT A, 4ºT A) NOTURNO CARGA HORÁRIA: 16
40	1385119	ALINE OLIVEIRA MUNHOES	286,59	E0143 - EMEFEI/EJA DR JOÃO ALVES DOS SANTOS | 24/40	NÃO REMOVIDO
42	1358901	HENRIQUE EMANUEL MARQUES SILVA	277,2	E0356 - EMEF PE MELICO CÂNDIDO BARBOSA | 30/40	NÃO REMOVIDO
46	1381377	FELIPE LUIS RIGHOLINO RAMOS	233,26	E0354 - EMEF PE EMILIO MIOTTI | 30/40	NÃO REMOVIDO
49	1407520	CAMILA BORGES SANTOS	188,5	E0351 - EMEF CARMELINA DE CASTRO RINCO | 15/20	E0228 - EMEF MARIA LUIZA POMPEO DE CAMARGO | 30/40 (6º A, 7º A, 8º B, 9º B, 6º B, 7º B, 9º A) TARDE CARGA HORÁRIA: 28
50	1399276	RODRIGO GONCALVES MARTINS	184,63	E0142 - EMEF/EJA EDSON LUÍS LIMA SOUTO | 30/40	NÃO REMOVIDO
51	1410601	KARLA SANTA ROSA ALVES	173,2	E0285 - EMEFEI/EJA RAUL PILA | 24/40	NÃO REMOVIDO

RESULTADO REMOÇÃO PEB III - HISTÓRIA

CLASSIFICAÇÃO	MATRÍCULA	NOME	PONTUAÇÃO	LOTAÇÃO E JORNADA NA FASE 1	REMOVIDO PARA
13	1090615	PATRICIA MORAIS TEBERGA DE OLIVEIRA	979,77	E0351 - EMEF CARMELINA DE CASTRO RINCO | 15/20	E0216 - EMEF PRES HUMBERTO DE ALENCAR CASTELO BRANCO | 15/20 (6º A, 6º B, 6º C, 7º A) TARDE CARGA HORÁRIA: 16
15	1090445	MARCIA STOROLLI	932,46	E0413 - EMEF/EJA PE LEAO VALLERIE | V0413 - SALAS DESCENTRALIZADAS CEMEP CAMPO GRANDE/CONCÓRDIA | 30/40	NÃO REMOVIDO
16	1090801	FLAVIO ALVES DE OLIVEIRA	931	E0357 - EMEF VIRGÍNIA MENDES ANTUNES DE VASCONCELLOS | 20/27	NÃO REMOVIDO
17	1110900	MARIO FERREIRA DE CASTRO	912,16	E0233 - EMEF/EJA OZIEL ALVES PEREIRA | 30/40	NÃO REMOVIDO
22	1219677	JOSEPH CESAR FERREIRA DE ALMEIDA	751,05	E0222 - EMEF/EJA PRES FLORIANO PEIXOTO | 20/27	NÃO REMOVIDO
23	1201409	VANESSA PAOLA ROJAS FERNANDEZ	742,44	E0140 - EMEF PE DOMINGOS ZATTI | 30/40	E0218 - EMEF PROF VICENTE RAO | 30/40 (7º B, 8º A, 8º B, 6º A, 6º B, 6º C, 7º A) MANHÃ CARGA HORÁRIA: 28
27	1219871	BRENO DE SOUZA JUZ	667,97	E0295 - EMEJA PROF SÉRGIO ROSSINI | 15/20	NÃO REMOVIDO
29	1215000	LEONARDO MIRANDA PIRES	613,2	E0216 - EMEF PRES HUMBERTO DE ALENCAR CASTELO BRANCO | 24/32	NÃO REMOVIDO
31	1284827	VANESSA PETRUZ BENEDINI	579,05	E0359 - EMEFEI/EJA PROF ZEFERINO VAZ | 24/40	NÃO REMOVIDO
32	1302795	HENRIQUE ZANIBONI LOPES	561,55	E0227 - EMEF/EJA PROFA ODILA MAIA ROCHA BRITO | 30/40	E0353 - EMEFEI PROFA ELZA MARIA PELLEGRINI DE AGUIAR | 24/40 (6º A, 8º A, 7º A, 9º A) INTEGRAL CARGA HORÁRIA: 20
34	1246674	EDUARDO SCRICH	541,3	E0296 - EMEF/EJA CEMEFEJA PAULO FREIRE | 15/20	NÃO REMOVIDO
36	1303635	LUCIANA CRISTINA CORREIA	525,21	E0142 - EMEF/EJA EDSON LUÍS LIMA SOUTO | 30/40	NÃO REMOVIDO
38	1303856	FERNANDO CARDOSO DA SILVA	484,14	E0356 - EMEF PE MELICO CÂNDIDO BARBOSA | 24/32	NÃO REMOVIDO
43	1305441	DONATA APARECIDA DA LUZ PIERROTTI	435	E0217 - EMEFEI JULIO DE MESQUITA FILHO | 24/40	E0140 - EMEF PE DOMINGOS ZATTI | 30/40 (6º A, 7º B, 8º B, 9º B, 7º A, 8º A, 9º A) TARDE CARGA HORÁRIA: 28
44	1336274	ANDREI FELIPE CAMPANINI	421,54	E0285 - EMEFEI/EJA RAUL PILA | 24/40	E0227 - EMEF/EJA PROFA ODILA MAIA ROCHA BRITO | 30/40 (6º A, 6º C, 7º B, 8º A, 6º B, 7º A, 7º C) MANHÃ CARGA HORÁRIA: 28
45	1338498	MARIANA REZENDE DE CAMPOS	398,02	E0353 - EMEFEI PROFA ELZA MARIA PELLEGRINI DE AGUIAR | 24/40	E0350 - EMEF/EJA PROF ANDRÉ TOSELLO | 20/27 (8º A, 6º A, 6º B, 7º A, 7º B) TARDE CARGA HORÁRIA: 20
51	1402820	BRUNO ANAYA MARIANO	225,9	E0227 - EMEF/EJA PROFA ODILA MAIA ROCHA BRITO | 20/27	E0285 - EMEFEI/EJA RAUL PILA | 24/40 (8º A, 9º A, 8º B, 9º B) INTEGRAL CARGA HORÁRIA: 20
58	1402641	CAIO FELIPE OLIVEIRA TAVARES	147	E0218 - EMEF PROF VICENTE RAO | 15/20	NÃO REMOVIDO

RESULTADO REMOÇÃO PEB III LINGUA ESTRANGEIRA MODERNA (INGLÊS)					
CLASSIFICAÇÃO	MATRÍCULA	NOME	PONTUAÇÃO	LOTAÇÃO E JORNADA NA FASE 1	REMOVIDO PARA
5	1080784	MARIA DE LOURDES DINIZ FERNANDES	934,29	E0225 - EMEFEI PE AVELINO CANAZZA | 24/40	E0244 - EMEF PROF HILÁRIO PEREIRA MAGRO JÚNIOR | 24/40 (3º A, 1º A, 1º B, 2º A, 2º B) INTEGRAL CARGA HORÁRIA: 25
7	1087550	MARCELO LEANDRO DE CAMPOS CELOTO	912,49	E0285 - EMEFEI/EJA RAUL PILA | 24/40	E0225 - EMEFEI PE AVELINO CANAZZA | 24/40 (1º A, 3º A, 5º A, 2º A, 4º A) INTEGRAL CARGA HORÁRIA: 25
8	1198815	FABIANA RAQUEL LEITE	767,4	E0234 - EMEFEI ORLANDO CARPINO | 24/40	NÃO REMOVIDO
10	1201727	ALINE AMSBERG DE ALMEIDA	721,61	E0222 - EMEF/EJA PRES FLORIANO PEIXOTO | 20/27	NÃO REMOVIDO
13	1208411	VALERIA GUEDES POLIMENO DOS SANTOS	626,32	E0227 - EMEF/EJA PROFA ODILA MAIA ROCHA BRITO | 30/40	NÃO REMOVIDO
15	1318128	MONIA DE MELO FERRARI KOBA	611,71	E0359 - EMEFEI/EJA PROF ZEFERINO VAZ | 24/40	E0143 - EMEFEI/EJA DR JOÃO ALVES DOS SANTOS | 24/40 (1º A, 2º A, 4º A, 1º B, 2º B) INTEGRAL CARGA HORÁRIA: 25
16	1312197	KATHERYNE CALAPRISTI VICENTIN	566,85	E0233 - EMEF/EJA OZIEL ALVES PEREIRA | 24/32	NÃO REMOVIDO
17	1290223	ROBERTO VALLI ALBEJANTE	556,7	E0140 - EMEF PE DOMINGOS ZATTI | 15/20	NÃO REMOVIDO
18	1246216	FLAVIA DOMITILA COSTA MORAIS	543,32	E0143 - EMEFEI/EJA DR JOÃO ALVES DOS SANTOS | 24/40	E0412 - EMEFEI PE FRANCISCO SILVA | 24/40 (4º D, 3º C, 4º A, 4º B, 4º C) INTEGRAL CARGA HORÁRIA: 25
25	1335766	HENRIQUE FRANCO QUEIROZ	473,09	E0285 - EMEFEI/EJA RAUL PILA | 24/40	NÃO REMOVIDO
26	1290304	LUCIANO CARLOS PEREIRA	472,32	E0218 - EMEF PROF VICENTE RAO | 24/32	NÃO REMOVIDO
29	1316818	LUIS PAULO SHINITI SATO	415,94	E0412 - EMEFEI PE FRANCISCO SILVA | 24/40	NÃO REMOVIDO
37	1402854	MONIQUE EVELLYN AYABE CARDOSO DE SIQUEIRA	221,84	E0359 - EMEFEI/EJA PROF ZEFERINO VAZ | 24/40	NÃO REMOVIDO
40	1404296	LUCIANO ELIAS MENDONCA SOARES DOS SANTOS	157,8	E0141 - EMEF/EJA PROFA DULCE BENTO NASCIMENTO | 24/32	E0223 - EMEF/EJA PROFA MARIA DE FÁTIMA FARIA ÁREA | 15/20 (7º A, 8º A, 9º A, 9º B, M12 A, M34 A, 4º A, 5º A, 5º B, 6º A) MANHÃ | NOTURNO | TARDE CARGA HORÁRIA: 15

RESULTADO REMOÇÃO PEB III - LÍNGUA PORTUGUESA					
CLASSIFICAÇÃO	MATRÍCULA	NOME	PONTUAÇÃO	LOTAÇÃO E JORNADA NA FASE 1	REMOVIDO PARA
1	1072609	MILTON CRESCENTE DE ARAUJO	1018,87	E0143 - EMEFEI/EJA DR JOÃO ALVES DOS SANTOS | 24/40	NÃO REMOVIDO
17	1246852	KATIA SILENE GABRIELLI	618,24	E0227 - EMEF/EJA PROFA ODILA MAIA ROCHA BRITO | 20/27	E0228 - EMEF MARIA LUIZA POMPEO DE CAMARGO | 30/40 (8º A, 8º B, 6º A, 6º B, 7º A) TARDE CARGA HORÁRIA: 30
19	1246615	ESTHER RIBEIRO LINO FAVERO DE SOUZA	603,76	E0140 - EMEF PE DOMINGOS ZATTI | 24/32	NÃO REMOVIDO
21	1289829	MARINA VENANCIO GRANDOLPHO	588,65	E0287 - EMEF/EJA ANGELA CURY ZAKIA | 15/20	E0359 - EMEFEI/EJA PROF ZEFERINO VAZ | 24/40 (6º A, 6º B, 7º A, 7º B) INTEGRAL CARGA HORÁRIA: 20
22	1246909	MAYRA FARIAS GOMES FALTZ	580,02	E0142 - EMEF/EJA EDSON LUÍS LIMA SOUTO | 15/20	NÃO REMOVIDO
23	1246720	MARIA CRISTINA TAFNER BONAMI MARION	578,52	E0218 - EMEF PROF VICENTE RAO | 30/40	NÃO REMOVIDO
24	1264133	MARCIA APARECIDA TEIXEIRA DE SOUZA AGRA	574,1	E0413 - EMEF/EJA PE LEAO VALLERIE | 30/40	NÃO REMOVIDO
31	1247085	RENATA ARAUJO ARRUDA CALIPO	531,1	E0233 - EMEF/EJA OZIEL ALVES PEREIRA | 30/40	NÃO REMOVIDO
32	1290487	GABRIELA VILELA DELSIN	516,74	E0230 - EMEF/EJA PROFA GENY RODRIGUEZ | 20/27	NÃO REMOVIDO
36	1290134	GABRIELA CREMASCO BARBOSA CAMARGO	494,77	E0222 - EMEF/EJA PRES FLORIANO PEIXOTO | 15/20	NÃO REMOVIDO
42	1344609	FRANCISCO WELLINGTON COSTA	417,63	E0410 - EMEF/EJA PROFA CLOTILDE BARRAQUET VON ZUBEN | 30/40	E0227 - EMEF/EJA PROFA ODILA MAIA ROCHA BRITO | 30/40 (7º B, 6º A, 6º B, 6º C, 7º A) MANHÃ CARGA HORÁRIA: 30

43	1413473	TAIS MARIA ANGELINI MACHADO	403,85	E0143 - EMEFEI/EJA DR JOÃO ALVES DOS SANTOS | 24/40	E0350 - EMEF/EJA PROF ANDRÉ TOSELLO | 20/27 (6º A, 6º B, 7º A, 1ºT A) NOTURNO | TARDE CARGA HORÁRIA: 23
44	1024302	ANDREA CRISTINA MALAVOLTA MAGALHAES	397,26	E0141 - EMEF/EJA PROFA DULCE BENTO NASCIMENTO | 15/20	NÃO REMOVIDO
59	1401068	SUZANA PALERMO DE SOUSA	230,87	E0232 - EMEJA PIERRE BONHOMME | 20/27	NÃO REMOVIDO
70	1402528	BEATRIZ GREGORIO DOS SANTOS	163,4	E0143 - EMEFEI/EJA DR JOÃO ALVES DOS SANTOS | 20/27	NÃO REMOVIDO
72	1403478	SAMUEL DE SOUZA REIS	161,9	E0144 - EMEF/EJA PE JOSÉ NARCISO VIEIRA EHRENBERG | 20/27	NÃO REMOVIDO

RESULTADO REMOÇÃO PEB III - MATEMÁTICA

CLASSIFICAÇÃO	MATRÍCULA	NOME	PONTUAÇÃO	LOTAÇÃO E JORNADA NA FASE 1	REMOVIDO PARA
3	1090461	OSCAR SOUZA DOS SANTOS	1033,67	E0228 - EMEF MARIA LUIZA POMPEO DE CAMARGO | 30/40	NÃO REMOVIDO
4	1032500	CARLOS AUGUSTO CECCHETTO RAMIRO	1018,01	E0143 - EMEFEI/EJA DR JOÃO ALVES DOS SANTOS | 20/27	NÃO REMOVIDO
10	1077180	DENISE APARECIDA BERGAMIN SILVA	959,82	E0143 - EMEFEI/EJA DR JOÃO ALVES DOS SANTOS | 24/40	NÃO REMOVIDO
21	1214721	FRANCISCO JAIME ALVES DE SOUZA	853,64	E0296 - EMEF/EJA CEMEFEJA PAULO FREIRE | 20/27	NÃO REMOVIDO
24	1219847	MARCELO BRITO SALLES	828,99	E0221 - EMEF PROF BENEVENUTO DE FIGUEIREDO TORRES | 30/40	NÃO REMOVIDO
25	1201743	FABIANA ADALA MORETO	801,83	E0222 - EMEF/EJA PRES FLORIANO PEIXOTO | 30/40	NÃO REMOVIDO
26	1219804	RODRIGO GONCALVES BARBOSA	779,19	E0414 - EMEF/EJA PROFA SYLVIA SIMOES MAGRO | 30/40	NÃO REMOVIDO
31	1219880	MIRIAN TOMAZETTO	667,05	E0221 - EMEF PROF BENEVENUTO DE FIGUEIREDO TORRES | 15/20	NÃO REMOVIDO
32	1219910	MARCO ANTONIO LIMBERTI	634,9	E0216 - EMEF PRES HUMBERTO DE ALENCAR CASTELO BRANCO | 20/27	NÃO REMOVIDO
33	1201522	VANDERSON CARLOS MACHADO	603,8	E0227 - EMEF/EJA PROFA ODILA MAIA ROCHA BRITO | 30/40	E0216 - EMEF PRES HUMBERTO DE ALENCAR CASTELO BRANCO | 30/40 (7º B, 8º C, 6º A, 6º B, 6º C, 7º A) TARDE CARGA HORÁRIA: 30
35	1317970	IGOR STEMPNIAK MESKO	592,65	E0356 - EMEF PE MELICO CÂNDIDO BARBOSA | 30/40	E0227 - EMEF/EJA PROFA ODILA MAIA ROCHA BRITO | 30/40 (8º A, 8º C, 9º B, 8º B, 9º A, 9º C) MANHÃ CARGA HORÁRIA: 30
36	1366904	CAMILA DE CASSIA BARBOSA BULGARELLI	586,57	E0354 - EMEF PE EMILIO MIOTTI | 24/32	NÃO REMOVIDO
38	1270281	ANDRE LUIS NOVAES	503,6	E0143 - EMEFEI/EJA DR JOÃO ALVES DOS SANTOS | 24/40	NÃO REMOVIDO
39	1317067	ANA LUISA SADER TAGLIOLATTO	474,66	E0232 - EMEJA PIERRE BONHOMME | SEM JORNADA	NÃO REMOVIDO
41	1414020	YURI TSAI	381,73	E0224 - EMEF LEONOR SAVI CHAIB | 24/32	E0141 - EMEF/EJA PROFA DULCE BENTO NASCIMENTO | 20/27 (6º A, 6º B, 8º B, 8º C) TARDE CARGA HORÁRIA: 20
42	1322125	LUIS GUSTAVO HAUFF MARTINS GRIMM	350,6	E0353 - EMEFEI PROFA ELZA MARIA PELLEGRINI DE AGUIAR | 24/40	NÃO REMOVIDO
43	1413783	DANIEL CASTRO	341,87	E0354 - EMEF PE EMILIO MIOTTI | 15/20	E0355 - EMEF/EJA MARIA PAVANATTI FAVARO | 20/27 (6º A, 6º B, 1ºT A, 2ºT A) NOTURNO | TARDE CARGA HORÁRIA: 20
46	1359398	ANA CLAUDIA PIAU CANDIDO	328,53	E0285 - EMEFEI/EJA RAUL PILA | 24/40	NÃO REMOVIDO
50	1368737	DOUGLAS SILVA MAIOLI	307,7	E0285 - EMEFEI/EJA RAUL PILA | 24/40	NÃO REMOVIDO
51	1376217	FRANCIELLEM ROBERTA GONCALVES	296,47	E0285 - EMEFEI/EJA RAUL PILA | 20/27	NÃO REMOVIDO
54	1359495	CAIO HENRIQUE DE PAULA RODRIGUES	276,46	E0411 - EMEF DR EDSON LUÍS CHAVES | 20/27	E0224 - EMEF LEONOR SAVI CHAIB | 24/32 (6º A, 8º A, 9º A, 6º B, 8º B) TARDE CARGA HORÁRIA: 25
55	1358863	GUILHERME ZANNI PESTANA	276,17	E0218 - EMEF PROF VICENTE RAO | 24/32	NÃO REMOVIDO
56	1359436	LEONARDO MINGRONE ZAN	273,81	E0233 - EMEF/EJA OZIEL ALVES PEREIRA | 20/27	NÃO REMOVIDO
58	1361350	GABRIEL ASTOLFI CONTI BORBOREMA	270,88	E0144 - EMEF/EJA PE JOSÉ NARCISO VIEIRA EHRENBERG | 30/40	NÃO REMOVIDO
62	1368753	GUSTAVO AMATO GAIOTTO	232	E0141 - EMEF/EJA PROFA DULCE BENTO NASCIMENTO | 24/32	NÃO REMOVIDO
65	1406396	ERICO SANTANA DE MACEDO	197,9	E0350 - EMEF/EJA PROF ANDRÉ TOSELLO | 15/20	NÃO REMOVIDO
70	1410970	JOSE FELIPE BLASCO	152,3	E0227 - EMEF/EJA PROFA ODILA MAIA ROCHA BRITO | 20/27	NÃO REMOVIDO

RESULTADO REMOÇÃO PEB IV - EDUCAÇÃO ESPECIAL					
CLASSIFICAÇÃO	MATRÍCULA	NOME	PONTUAÇÃO	LOTAÇÃO E JORNADA NA FASE 1	REMOVIDO PARA
2	1022776	ROSILENE RIBEIRO DA SILVA	1096,69	E0130 - CEI DR MARIO GATTI | 30/40 BLOCO: BLOCO DE EDUCAÇÃO ESPECIAL - SRM 218 LOCAIS: E0130 - CEI DR MARIO GATTI	NÃO REMOVIDO
3	1022334	ANA CAROLINA PELLONI TROMBINI	1055,76	E0218 - EMEF PROF VICENTE RAO | 30/40 BLOCO: BLOCO DE EDUCAÇÃO ESPECIAL - SRM 71 LOCAIS: E0218 - EMEF PROF VICENTE RAO	NÃO REMOVIDO
15	1251651	ELAINE BOTELHO CORTE FERNANDES	890,91	E0320 - CEI GUILHERME DE ALMEIDA | 30/40 BLOCO: BLOCO DE EDUCAÇÃO ESPECIAL - SRM 158 LOCAIS: E0320 - CEI GUILHERME DE ALMEIDA	NÃO REMOVIDO
17	1195247	PATRICIA MACHADO YAMAKAWA SCABELLO	851,95	E0265 - CEI PRES ARTHUR BERNARDES E | 30/40 BLOCO: BLOCO DE EDUCAÇÃO ESPECIAL - SRM 38 LOCAIS: E0265 - CEI PRES ARTHUR BERNARDES E	E0228 - EMEF MARIA LUIZA POMPEO DE CAMARGO | 30/40 BLOCO: BLOCO DE EDUCAÇÃO ESPECIAL 15 (E0228) LOCAIS: E0228 - EMEF MARIA LUIZA POMPEO DE CAMARGO MANHÃ | TARDE
19	1194321	FLAVIA FERNANDES IAFIGLIOLA	817,23	E0305 - CEI LIDIA BENCARDINI MASELLI | 30/40 BLOCO: BLOCO DE EDUCAÇÃO ESPECIAL 150 LOCAIS: E0305 - CEI LIDIA BENCARDINI MASELLI	NÃO REMOVIDO
20	1191039	DANIELA CRISTINA VIANI	801,98	E0234 - EMEFEI ORLANDO CARPINO | 30/40 BLOCO: BLOCO DE EDUCAÇÃO ESPECIAL - SRM 214 LOCAIS: E0234 - EMEFEI ORLANDO CARPINO	NÃO REMOVIDO
21	1198025	RENATA KARLA BARBIZAN ALVES	800,86	E0318 - CEI CORUJINHA | 30/40 BLOCO: BLOCO DE EDUCAÇÃO ESPECIAL 148 LOCAIS: E0318 - CEI CORUJINHA	NÃO REMOVIDO
23	1191136	ALZINETE DA SILVA	791,81	E0308 - CEI MARILENE CABRAL C | 30/40 BLOCO: BLOCO DE EDUCAÇÃO ESPECIAL 139 LOCAIS: E0308 - CEI MARILENE CABRAL C	NÃO REMOVIDO
25	1193279	PRISCILA RODRIGUES NUNES	780,63	E0306 - CEI MANOEL ALVES DA SILVA | 30/40 BLOCO: BLOCO DE EDUCAÇÃO ESPECIAL 146 LOCAIS: E0306 - CEI MANOEL ALVES DA SILVA	E0125 - CEI REGENTE FEIJÓ | 30/40 BLOCO: BLOCO DE EDUCAÇÃO ESPECIAL - SRM 76 (E0125) LOCAIS: E0125 - CEI REGENTE FEIJÓ MANHÃ | TARDE
27	1190911	LIVIA CRISTIANE PEREIRA DAL BELLO	772,15	E0215 - EMEF PROFA VIOLETA DORIA LINS | 30/40 BLOCO: BLOCO DE EDUCAÇÃO ESPECIAL - SRM 207 LOCAIS: E0215 - EMEF PROFA VIOLETA DORIA LINS	NÃO REMOVIDO
28	1192388	VANESSA NISTA DANTAS INACIO	769,35	E0234 - EMEFEI ORLANDO CARPINO | 24/40 BLOCO: BLOCO DE EDUCAÇÃO ESPECIAL 10 LOCAIS: E0234 - EMEFEI ORLANDO CARPINO	NÃO REMOVIDO
32	1192795	BARBARA JHOSE ALVES PEREIRA	741,44	E0324 - CEI MARIA ODETE DE SOUZA MOTTA | 30/40 BLOCO: BLOCO DE EDUCAÇÃO ESPECIAL 156 LOCAIS: E0324 - CEI MARIA ODETE DE SOUZA MOTTA	E0260 - CEI DR PERSEU LEITE DE BARROS | 30/40 BLOCO: BLOCO DE EDUCAÇÃO ESPECIAL 20 (E0260, E0246) LOCAIS: E0260 - CEI DR PERSEU LEITE DE BARROS | E0246 - CEI PROFA GESSY GABRIEL MARTINS DE CAMARGO MANHÃ | TARDE
33	1195204	CAMILA SANTOS BORGES	734,31	E0232 - EMEJA PIERRE BONHOMME | 30/40 BLOCO: BLOCO DE EDUCAÇÃO ESPECIAL 205 LOCAIS: E0232 - EMEJA PIERRE BONHOMME	NÃO REMOVIDO
34	1203797	ANA CLAUDIA TENORIO DORNELLES	729,8	E0102 - CEI PROFA MARIA APARECIDA CASSIOLATO | 30/40 BLOCO: BLOCO DE EDUCAÇÃO ESPECIAL 68 LOCAIS: E0102 - CEI PROFA MARIA APARECIDA CASSIOLATO | E0128 - CEI ESPERANCA DO AMANHA	NÃO REMOVIDO
36	1194429	VANESSA PAULA PORTIOLI	723,44	E0186 - CEI CARLOS DRUMMOND ANDRADE | 30/40 BLOCO: BLOCO DE EDUCAÇÃO ESPECIAL 198 LOCAIS: E0186 - CEI CARLOS DRUMMOND ANDRADE	NÃO REMOVIDO
37	1191063	KAREN APARECIDA FAVARIM	721,29	E0414 - EMEF/EJA PROFA SYLVIA SIMOES MAGRO | 30/40 BLOCO: BLOCO DE EDUCAÇÃO ESPECIAL - SRM 116 LOCAIS: E0414 - EMEF/EJA PROFA SYLVIA SIMOES MAGRO	NÃO REMOVIDO
39	1190954	ROSANA ALVES SANTANA	713,2	E0223 - EMEF/EJA PROFA MARIA DE FÁTIMA FARIA ÁREA | 30/40 BLOCO: BLOCO DE EDUCAÇÃO ESPECIAL - SRM 213 LOCAIS: E0223 - EMEF/EJA PROFA MARIA DE FÁTIMA FARIA ÁREA	NÃO REMOVIDO
47	1194330	FLAVIA BARTHUS NARDY	687,54	E0131 - CEI AGOSTINHO PATTARO | 30/40 BLOCO: BLOCO DE EDUCAÇÃO ESPECIAL 60 LOCAIS: E0131 - CEI AGOSTINHO PATTARO	NÃO REMOVIDO

48	1203665	TATHIANE RUBIN RODRIGUES CUESTA	678,04	E0394 - CEI JOAO VIALTA | 30/40 BLOCO: BLOCO DE EDUCAÇÃO ESPECIAL - SRM 112 LOCAIS: E0394 - CEI JOAO VIALTA	NÃO REMOVIDO
49	1278223	PRISCILLA APARECIDA DA SILVA	677,9	E0411 - EMEF DR EDSON LUÍS CHAVES | 30/40 BLOCO: BLOCO DE EDUCAÇÃO ESPECIAL 216 LOCAIS: E0411 - EMEF DR EDSON LUÍS CHAVES	NÃO REMOVIDO
50	1401084	MARIA DE FATIMA RUOLA NEVES	676,33	E0351 - EMEF CARMELINA DE CASTRO RINCO | 30/40 BLOCO: BLOCO DE EDUCAÇÃO ESPECIAL 122 LOCAIS: E0351 - EMEF CARMELINA DE CASTRO RINCO	E0306 - CEI MANOEL ALVES DA SILVA | 30/40 BLOCO: BLOCO DE EDUCAÇÃO ESPECIAL 146 (E0306) LOCAIS: E0306 - CEI MANOEL ALVES DA SILVA MANHÃ | TARDE
51	1204068	SUELI APARECIDA MARTINAZZO	672,9	E0221 - EMEF PROF BENEVENUTO DE FIGUEIREDO TORRES | 30/40 BLOCO: BLOCO DE EDUCAÇÃO ESPECIAL 170 LOCAIS: E0221 - EMEF PROF BENEVENUTO DE FIGUEIREDO TORRES	NÃO REMOVIDO
58	1284053	VANESSA ELIZABETH DE SOUZA ROCHA	602,77	E0343 - CEI TANCREDO NEVES | 30/40 BLOCO: BLOCO DE EDUCAÇÃO ESPECIAL 143 LOCAIS: E0343 - CEI TANCREDO NEVES | E0320 - CEI GUILHERME DE ALMEIDA	NÃO REMOVIDO
64	1386158	DAYANE GALBIATTI GONCALVES	558,7	E0351 - EMEF CARMELINA DE CASTRO RINCO | 30/40 BLOCO: BLOCO DE EDUCAÇÃO ESPECIAL - SRM 159 LOCAIS: E0351 - EMEF CARMELINA DE CASTRO RINCO	NÃO REMOVIDO
66	1359266	DENISE EMANOELI CAUM CAMOLEZE	519,83	E0252 - CEI ALEXANDRE SARTORI FARIA | 30/40 BLOCO: BLOCO DE EDUCAÇÃO ESPECIAL 29 LOCAIS: E0252 - CEI ALEXANDRE SARTORI FARIA | E0264 - CEI PROFA ZULEIKA HELLMEISTER NOVAES	NÃO REMOVIDO
67	1285050	ROSANA ZANARDO MARQUES	512,96	E0383 - CEI PROFA MARÍLIA MARTORANO AMARAL | 30/40 BLOCO: BLOCO DE EDUCAÇÃO ESPECIAL - SRM 110 LOCAIS: E0383 - CEI PROFA MARÍLIA MARTORANO AMARAL	NÃO REMOVIDO
68	1369636	KELLI CRISTINA DA SILVA	508,79	E0167 - CEI MARIA BEATRIZ CARVALHO MOREIRA | 30/40 BLOCO: BLOCO DE EDUCAÇÃO ESPECIAL 204 LOCAIS: E0167 - CEI MARIA BEATRIZ CARVALHO MOREIRA	NÃO REMOVIDO
72	1314190	ALDINARIA RODRIGUES MARTINS	454,05	E0218 - EMEF PROF VICENTE RAO | 30/40 BLOCO: BLOCO DE EDUCAÇÃO ESPECIAL 49 LOCAIS: E0218 - EMEF PROF VICENTE RAO	NÃO REMOVIDO
78	1359215	LUIS FERNANDO JACQUES	419,91	E0354 - EMEF PE EMILIO MIOTTI | 30/40 BLOCO: BLOCO DE EDUCAÇÃO ESPECIAL 117 LOCAIS: E0354 - EMEF PE EMILIO MIOTTI	E0265 - CEI PRES ARTHUR BERNARDES E | 30/40 BLOCO: BLOCO DE EDUCAÇÃO ESPECIAL - SRM 38 (E0265) LOCAIS: E0265 - CEI PRES ARTHUR BERNARDES E MANHÃ | TARDE
79	1366963	CARLA JACQUELINE DE MORAES	416,97	E0308 - CEI MARILENE CABRAL C | 30/40 BLOCO: BLOCO DE EDUCAÇÃO ESPECIAL - SRM 160 LOCAIS: E0308 - CEI MARILENE CABRAL C	NÃO REMOVIDO
83	1359150	FERNANDA HELENA GOMES PINTO	391,46	E0169 - CEI SAO FRANCISCO DE ASSIS | 30/40 BLOCO: BLOCO DE EDUCAÇÃO ESPECIAL 33 LOCAIS: E0169 - CEI SAO FRANCISCO DE ASSIS | E0197 - CEI CASINHA FELIZ	NÃO REMOVIDO
85	1359363	ELLEN CRISTINA CECCON	382,74	E0250 - CEI SAO JOÃO BATISTA | 30/40 BLOCO: BLOCO DE EDUCAÇÃO ESPECIAL 25 LOCAIS: E0250 - CEI SAO JOÃO BATISTA | E0268 - CEI FADINHA AZUL	E0272 - CEI RECANTO DA ALEGRIA | 30/40 BLOCO: BLOCO DE EDUCAÇÃO ESPECIAL 24 (E0272) LOCAIS: E0272 - CEI RECANTO DA ALEGRIA MANHÃ | TARDE
86	1366980	MARILIA SILVEIRA FLAQUER	375,21	E0354 - EMEF PE EMILIO MIOTTI | 30/40 BLOCO: BLOCO DE EDUCAÇÃO ESPECIAL 118 LOCAIS: E0354 - EMEF PE EMILIO MIOTTI	NÃO REMOVIDO
88	1359045	LUCIMARA VALDAMBRINI MORICONI	371,78	E0132 - CEI BENJAMIN CONSTANT | 30/40 BLOCO: BLOCO DE EDUCAÇÃO ESPECIAL 59 LOCAIS: E0132 - CEI BENJAMIN CONSTANT | E0103 - CEI BETY PIERRO	NÃO REMOVIDO
89	1402676	JACQUELINE OLIVEIRA GARCIA	362,4	E0414 - EMEF/EJA PROFA SYLVIA SIMOES MAGRO | 30/40 BLOCO: BLOCO DE EDUCAÇÃO ESPECIAL 86 LOCAIS: E0414 - EMEF/EJA PROFA SYLVIA SIMOES MAGRO	NÃO REMOVIDO
90	1374664	JOSIANE MELO ROCHA	362,1	E0411 - EMEF DR EDSON LUÍS CHAVES | 30/40 BLOCO: BLOCO DE EDUCAÇÃO ESPECIAL 88 LOCAIS: E0411 - EMEF DR EDSON LUÍS CHAVES	NÃO REMOVIDO

94	1359339	INAE PAMELA RAZORI SHIRAISHI	352,8	E0244 - EMEF PROF HILÁRIO PEREIRA MAGRO JÚNIOR | 30/40 BLOCO: BLOCO DE EDUCAÇÃO ESPECIAL 203 LOCAIS: E0244 - EMEF PROF HILÁRIO PEREIRA MAGRO JÚNIOR	NÃO REMOVIDO
95	1359401	ANA KAROLINA MIRANDA DE MOURA	350,66	E0287 - EMEF/EJA ANGELA CURY ZAKIA | 30/40 BLOCO: BLOCO DE EDUCAÇÃO ESPECIAL 2 LOCAIS: E0287 - EMEF/EJA ANGELA CURY ZAKIA	NÃO REMOVIDO
97	1367188	CLAUDILENE DE SOUSA SANTIAGO	349,5	E0216 - EMEF PRES HUMBERTO DE ALENCAR CASTELO BRANCO | 30/40 BLOCO: BLOCO DE EDUCAÇÃO ESPECIAL - SRM 209 LOCAIS: E0216 - EMEF PRES HUMBERTO DE ALENCAR CASTELO BRANCO	NÃO REMOVIDO
102	1369741	JULIETH SILVA SOARES	323,07	E0221 - EMEF PROF BENEVENUTO DE FIGUEIREDO TORRES | 30/40 BLOCO: BLOCO DE EDUCAÇÃO ESPECIAL 171 LOCAIS: E0221 - EMEF PROF BENEVENUTO DE FIGUEIREDO TORRES	NÃO REMOVIDO
111	1366971	LUCIANA ANDRADE HOFLINGER DE SOUZA	298,7	E0126 - CEI CON MANOEL GARCIA | 30/40 BLOCO: BLOCO DE EDUCAÇÃO ESPECIAL 56 LOCAIS: E0126 - CEI CON MANOEL GARCIA | E0127 - CEI PROFA MARIA HERMINIA FERNANDES MAGALHÃES	NÃO REMOVIDO
114	1401505	CINTIA APARECIDA CYRINO SIGNORETTI DE LIMA	294,98	E0307 - CEI MARIA BATRUM CURY | 30/40 BLOCO: BLOCO DE EDUCAÇÃO ESPECIAL 108 LOCAIS: E0307 - CEI MARIA BATRUM CURY	NÃO REMOVIDO
117	1366912	VERENA PIERINI	291,15	E0142 - EMEF/EJA EDSON LUÍS LIMA SOUTO | 30/40 BLOCO: BLOCO DE EDUCAÇÃO ESPECIAL 39 LOCAIS: E0142 - EMEF/EJA EDSON LUÍS LIMA SOUTO	NÃO REMOVIDO
119	1358898	ANA CECILIA DIAS CARNEIRO	286,18	E0173 - CEI BRÍGIDA CHINAGLIA COSTA | 30/40 BLOCO: BLOCO DE EDUCAÇÃO ESPECIAL 30 LOCAIS: E0173 - CEI BRÍGIDA CHINAGLIA COSTA | E0262 - CEI PROF JOSÉ VILLAGELIN NETO	NÃO REMOVIDO
120	1368168	DANUBIA FERRAZ DOS SANTOS	280,95	E0228 - EMEF MARIA LUIZA POMPEO DE CAMARGO | 30/40 BLOCO: BLOCO DE EDUCAÇÃO ESPECIAL 14 LOCAIS: E0228 - EMEF MARIA LUIZA POMPEO DE CAMARGO	NÃO REMOVIDO
121	1369717	ANA PAULA PESSOA GOMES	272,06	E0413 - EMEF/EJA PE LEAO VALLERIE | 30/40 BLOCO: BLOCO DE EDUCAÇÃO ESPECIAL 79 LOCAIS: E0413 - EMEF/EJA PE LEAO VALLERIE | V0413 - SALAS DESCENTRALIZADAS CEMEP CAMPO GRANDE/CONCÓRDIA	NÃO REMOVIDO
124	1369709	EDILIA JUSSARA MACIEL DA SILVA	267,06	E0356 - EMEF PE MELICO CÂNDIDO BARBOSA | 30/40 BLOCO: BLOCO DE EDUCAÇÃO ESPECIAL 90 LOCAIS: E0356 - EMEF PE MELICO CÂNDIDO BARBOSA	NÃO REMOVIDO
128	1401335	KATIA CIRLENE MARTINS DE AMORIM	246,49	E0412 - EMEFEI PE FRANCISCO SILVA | 24/40 BLOCO: BLOCO DE EDUCAÇÃO ESPECIAL 83 LOCAIS: E0412 - EMEFEI PE FRANCISCO SILVA	E0250 - CEI SAO JOÃO BATISTA | 30/40 BLOCO: BLOCO DE EDUCAÇÃO ESPECIAL 25 (E0250, E0268) LOCAIS: E0250 - CEI SAO JOÃO BATISTA | E0268 - CEI FADINHA AZUL MANHÃ | TARDE
129	1366955	LUCIANE DOMINGUES	242,68	E0235 - EMEF PROF EDNEI GORI | 30/40 BLOCO: BLOCO DE EDUCAÇÃO ESPECIAL 172 LOCAIS: E0235 - EMEF PROF EDNEI GORI	NÃO REMOVIDO
130	1401297	JESSIKA TEBERGA COSTA BARBOSA	239,18	E0827 - CEI PASTOR BILLY GRAHAM | 30/40 BLOCO: BLOCO DE EDUCAÇÃO ESPECIAL 199 LOCAIS: E0827 - CEI PASTOR BILLY GRAHAM	NÃO REMOVIDO
135	1369520	NATALIA FERNANDES FLORES	231	E0286 - EMEFEI DR LOURENÇO BELLOCCHIO | 24/40 BLOCO: BLOCO DE EDUCAÇÃO ESPECIAL 3 LOCAIS: E0286 - EMEFEI DR LOURENÇO BELLOCCHIO	E0324 - CEI MARIA ODETE DE SOUZA MOTTA | 30/40 BLOCO: BLOCO DE EDUCAÇÃO ESPECIAL 156 (E0324) LOCAIS: E0324 - CEI MARIA ODETE DE SOUZA MOTTA MANHÃ | TARDE
136	1401173	SHEILA VICENTE DE FREITAS	230,9	E0166 - CEI MARIA ANTONINA MENDONÇA DE BARROS | 30/40 BLOCO: BLOCO DE EDUCAÇÃO ESPECIAL 32 LOCAIS: E0166 - CEI MARIA ANTONINA MENDONÇA DE BARROS	NÃO REMOVIDO
137	1392239	JOAO SANTIAGO DE SOUZA	226,92	E0228 - EMEF MARIA LUIZA POMPEO DE CAMARGO | 30/40 BLOCO: BLOCO DE EDUCAÇÃO ESPECIAL 15 LOCAIS: E0228 - EMEF MARIA LUIZA POMPEO DE CAMARGO	E0387 - CEI PROF IDALINA CALDEIRA DE SOUZA PEREIRA | 30/40 BLOCO: BLOCO DE EDUCAÇÃO ESPECIAL 101 (E0387, E0384) LOCAIS: E0387 - CEI PROF IDALINA CALDEIRA DE SOUZA PEREIRA | E0384 - CEI PROF OCTÁVIO CÉSAR BORGHI MANHÃ | TARDE

146	1401190	ANRELI FABIANA ROCHA MACHADO	209,85	E0354 - EMEF PE EMILIO MIOTTI | 30/40 BLOCO: BLOCO DE EDUCAÇÃO ESPECIAL 119 LOCAIS: E0354 - EMEF PE EMILIO MIOTTI	NÃO REMOVIDO
158	1401475	DENIR APARECIDA RIBEIRO	193,7	E0265 - CEI PRES ARTHUR BERNARDES E | 30/40 BLOCO: BLOCO DE EDUCAÇÃO ESPECIAL 23 LOCAIS: E0265 - CEI PRES ARTHUR BERNARDES E	NÃO REMOVIDO
160	1389416	CLAUDIO CAMARGO	189,52	E0394 - CEI JOAO VIALTA | 30/40 BLOCO: BLOCO DE EDUCAÇÃO ESPECIAL 103 LOCAIS: E0394 - CEI JOAO VIALTA | E0382 - CEI PROFA MARIA DE LOURDES DORIA PASSOS	NÃO REMOVIDO
175	1402480	CHAILA KATIUCIA FERREIRA	160,3	E0125 - CEI REGENTE FEIJÓ | 30/40 BLOCO: BLOCO DE EDUCAÇÃO ESPECIAL 64 LOCAIS: E0125 - CEI REGENTE FEIJÓ | E0105 - CEI CHA IL SUN	NÃO REMOVIDO

RESULTADO REMOÇÃO PROFESSOR BILÍNGUE

CLASSIFICAÇÃO	MATRÍCULA	NOME	PONTUAÇÃO	LOTAÇÃO E JORNADA NA FASE 1	REMOVIDO PARA
3	1318225	FLAVIO JUNIOR FERREIRA ALEXANDRE	563,31	E0217 - EMEFEI JULIO DE MESQUITA FILHO | 24/40 BLOCO: BLOCO PROFESSOR BILINGUE 9 LOCAIS: E0217 - EMEFEI JULIO DE MESQUITA FILHO	NÃO REMOVIDO

RESULTADO REMOÇÃO COORDENADOR PEDAGÓGICO

CLASSIFICAÇÃO	MATRÍCULA	NOME	PONTUAÇÃO	LOTAÇÃO E JORNADA NA FASE 1	REMOVIDO PARA
12	1263200	JULIANO PEREIRA DE MELLO	811,41	E0020 - COORDENADORIA SETORIAL DE FORMAÇÃO | 36 BLOCO: CSF - FORMAÇÃO ENSINO FUNDAMENTAL 27 LOCAIS: NFEFE - CSF - NÚCLEO FORMAÇÃO DE ENSINO FUNDAMENTAL/EJA | E0020 - COORDENADORIA SETORIAL DE FORMAÇÃO	NÃO REMOVIDO
21	1412248	MARCO AURELIO ALVES	664,92	E0015 - COORDENADORIA DE EDUCAÇÃO BÁSICA | 36 BLOCO: CEB - ENSINO FUNDAMENTAL 11 LOCAIS: NEFEJ - CEB - NÚCLEO EDUCAÇÃO FUNDAMENTAL/EJA | E0015 - COORDENADORIA DE EDUCAÇÃO BÁSICA	E0020 - COORDENADORIA SETORIAL DE FORMAÇÃO | 36 BLOCO: CSF - CURRÍCULO EDUCAÇÃO INFANTIL 22 (NCEIN, E0020) LOCAIS: NCEIN - CSF - NÚCLEO CURRÍCULO DE EDUCAÇÃO INFANTIL | E0020 - COORDENADORIA SETORIAL DE FORMAÇÃO

RESULTADO REMOÇÃO DIRETOR EDUCACIONAL

CLASSIFICAÇÃO	MATRÍCULA	NOME	PONTUAÇÃO	LOTAÇÃO E JORNADA NA FASE 1	REMOVIDO PARA
1	851949	FERNANDA SILVEIRA ANTONELLI	1618,14	E0225 - EMEFEI PE AVELINO CANAZZA | 36 BLOCO: UNIDADE EDUCACIONAL - E0004 - D02 2 LOCAIS: E0225 - EMEFEI PE AVELINO CANAZZA	E0232 - EMEJA PIERRE BONHOMME | 36 BLOCO: UNIDADE EDUCACIONAL - E0004 - D01 1 (E0232) LOCAIS: E0232 - EMEJA PIERRE BONHOMME
2	953121	LEILA CLAUDIA SARUBBI	1441,9	E0180 - CEI CELISA CARDOSO DO AMARAL | 36 BLOCO: BLOCO DE ESCOLA - E0004 - D27 27 LOCAIS: E0180 - CEI CELISA CARDOSO DO AMARAL | E0182 - CEI PROF CARLOS ZINK	E0162 - CEI DR EDUARDO PEREIRA DE ALMEIDA | 36 BLOCO: UNIDADE EDUCACIONAL - E0004 - D14 14 (E0162) LOCAIS: E0162 - CEI DR EDUARDO PEREIRA DE ALMEIDA
8	1317709	ALESSANDRA DE SOUZA PEREIRA	1023,44	E0186 - CEI CARLOS DRUMMOND ANDRADE | 36 BLOCO: UNIDADE EDUCACIONAL - E0004 - D18 18 LOCAIS: E0186 - CEI CARLOS DRUMMOND ANDRADE	NÃO REMOVIDO
9	1284169	REGINA CARVALHO CALVO DE FAVERI	1023,09	E0262 - CEI PROF JOSÉ VILLAGELIN NETO | 36 BLOCO: BLOCO DE ESCOLA - E0005 - D10 10 LOCAIS: E0262 - CEI PROF JOSÉ VILLAGELIN NETO | E0173 - CEI BRÍGIDA CHINAGLIA COSTA	E0251 - CEI DONA JULIA DOS SANTOS DIAS | 36 BLOCO: UNIDADE EDUCACIONAL -E0005 - D25 25 (E0251) LOCAIS: E0251 - CEI DONA JULIA DOS SANTOS DIAS
10	1087681	VALERIA CASTANHO SILVEIRA	1023,05	E0131 - CEI AGOSTINHO PATTARO | 36 BLOCO: UNIDADE EDUCACIONAL - E0003 - D27 27 LOCAIS: E0131 - CEI AGOSTINHO PATTARO	NÃO REMOVIDO
17	1361651	PATRICIA DONIZETI BERNARDO PENA	947,88	E0109 - CEI FERNANDO ALPHEO MIGUEL | 36 BLOCO: UNIDADE EDUCACIONAL - E0003 - D14 14 LOCAIS: E0109 - CEI FERNANDO ALPHEO MIGUEL	NÃO REMOVIDO
19	1196812	SILVIA VALLEZI	938,18	E0316 - CEI PROF ZEFERINO VAZ - CAIC | 36 BLOCO: UNIDADE EDUCACIONAL - E0006 - D10 10 LOCAIS: E0316 - CEI PROF ZEFERINO VAZ - CAIC	E0320 - CEI GUILHERME DE ALMEIDA | 36 BLOCO: UNIDADE EDUCACIONAL - E0006 - D14 14 (E0320, E0343) LOCAIS: E0320 - CEI GUILHERME DE ALMEIDA | E0343 - CEI TANCREDO NEVES

20	1196928	MARTA BERNARDO DE ASSIZ	933,39	E0116 - CEI JOÃO BATISTA FILHO | 36 BLOCO: UNIDADE EDUCACIONAL - E0003 - D15 15 LOCAIS: E0116 - CEI JOÃO BATISTA FILHO	NÃO REMOVIDO
21	1340212	MYLENNE MOREIRA SANTOS	932,41	E0217 - EMEFEI JULIO DE MESQUITA FILHO | 36 BLOCO: UNIDADE EDUCACIONAL - E0004 - D04 4 LOCAIS: E0217 - EMEFEI JULIO DE MESQUITA FILHO	NÃO REMOVIDO
25	1082493	SANDRA SHAFIRO-VITS	917,3	E0355 - EMEF/EJA MARIA PAVANATTI FAVARO | 36 BLOCO: UNIDADE EDUCACIONAL - E0006 - D27 27 LOCAIS: E0355 - EMEF/EJA MARIA PAVANATTI FAVARO	NÃO REMOVIDO
26	1204521	ADRIANO CELSO DE ALMEIDA	911,62	E0398 - CEI GASPARZINHO | 36 BLOCO: BLOCO DE ESCOLA - E0007 - D12 12 LOCAIS: E0393 - CEI PEQUENO PRINCIPE | E0398 - CEI GASPAR-ZINHO	NÃO REMOVIDO
28	1196200	ELIANE MORALLES SHIBUKAWA	884,33	E0318 - CEI CORUJINHA | 36 BLOCO: UNIDADE EDUCACIONAL - E0006 - D12 12 LOCAIS: E0318 - CEI CORUJINHA	NÃO REMOVIDO
30	1338501	ADRIANO CAETANO ROLINDO	869,15	E0331 - CEI ESTRELINHA | 36 BLOCO: UNIDADE ESCOLAR - E0006 - D16 16 LOCAIS: E0330 - CEI SNOOPY | E0331 - CEI ESTRELINHA	E0362 - CEI MARINA SOARES QUEIROZ | 36 BLOCO: BLOCO DIRETOR EDUCACIONAL 50 (E0362) LOCAIS: E0362 - CEI MARINA SOARES QUEIROZ
31	1258940	ELAINE DOS SANTOS RIBEIRO	868,49	E0234 - EMEFEI ORLANDO CARPINO | 36 BLOCO: UNIDADE EDUCACIONAL -E0005 - D21 21 LOCAIS: E0234 - EMEFEI ORLANDO CARPINO	E0306 - CEI MANOEL ALVES DA SILVA | 36 BLOCO: UNIDADE EDUCACIONAL - E0006 -D04 4 (E0306) LOCAIS: E0306 - CEI MANOEL ALVES DA SILVA
33	1195930	ELISANDRA GIRAR-DELLI GODOI	855,81	E0244 - EMEF PROF HILÁRIO PEREIRA MAGRO JÚNIOR | 36 BLOCO: UNIDADE EDUCACIONAL - E0004 - D28 28 LOCAIS: E0244 - EMEF PROF HILÁRIO PEREIRA MAGRO JÚNIOR	E0166 - CEI MARIA ANTONINA MENDONÇA DE BARROS | 36 BLOCO: UNIDADE EDUCACIONAL -E0005 - D24 24 (E0166) LOCAIS: E0166 - CEI MARIA ANTONINA MENDONÇA DE BARROS
34	1375067	ANNA PAULA SILVA BORDAO	852,32	E0302 - CEI HAYDEE MARIA PUPO NOVAES | 36 BLOCO: UNIDADE EDUCACIONAL - E0006 -D01 1 LOCAIS: E0302 - CEI HAYDEE MARIA PUPO NOVAES	NÃO REMOVIDO
35	1317768	SABRINA RIBEIRO LEITE	841,42	E0320 - CEI GUILHERME DE ALMEIDA | 36 BLOCO: UNIDADE EDUCACIONAL - E0006 - D14 14 LOCAIS: E0320 - CEI GUILHERME DE ALMEIDA | E0343 - CEI TANCREDO NEVES	E0331 - CEI ESTRELINHA | 36 BLOCO: UNIDADE ESCOLAR - E0006 - D16 16 (E0330, E0331) LOCAIS: E0330 - CEI SNOOPY | E0331 - CEI ESTRELINHA
36	1259601	ALINE BERNARDI-NELI OLINI	832,88	E0389 - CEI DEP JOÃO HERRMANN | 36 BLOCO: UNIDADE EDUCACIONAL - E0007 - D21 21 LOCAIS: E0389 - CEI DEP JOÃO HERRMANN	NÃO REMOVIDO
38	1262831	AURORA DA SILVA TEIXEIRA	827,66	E0178 - CEI PROFA MARIA ISABEL BALTAR DA ROCHA RODRI-GUES | 36 BLOCO: UNIDADE EDUCACIONAL - E0004 - D20 20 LOCAIS: E0178 - CEI PROFA MARIA ISABEL BALTAR DA ROCHA RODRIGUES | E0828 - CEI PROF JOÃO BATISTA NARDI NETO	NÃO REMOVIDO
39	1272675	DEBORAH DE LIMA CAIO	803,76	E0250 - CEI SAO JOÃO BATISTA | 36 BLOCO: BLOCO DE ESCOLA - E0005 - D01 1 LOCAIS: E0268 - CEI FADINHA AZUL | E0250 - CEI SAO JOÃO BATISTA	NÃO REMOVIDO
41	1247794	CRISTHIANE REGINA PERUZZO	787,63	E0312 - CEI ORLANDO FERREIRA DA COSTA | 36 BLOCO: UNIDADE EDUCACIONAL - E0007 - D03 3 LOCAIS: E0312 - CEI ORLANDO FERREIRA DA COSTA	NÃO REMOVIDO
45	1368842	KELLY CRISTINA CORREIA DE BRITO	759,47	E0310 - CEI MAURO MARCONDES | 36 BLOCO: UNIDADE ESCOLAR - E0006 - D06 6 LOCAIS: E0310 - CEI MAURO MARCONDES | E0328 - CEI CURU-MINS	NÃO REMOVIDO
49	1298038	TANIA REGINA PAS-CUTTI ZACARIAS	739,15	E0166 - CEI MARIA ANTONINA MENDONÇA DE BARROS | 36 BLOCO: UNIDADE EDUCACIONAL -E0005 - D24 24 LOCAIS: E0166 - CEI MARIA ANTONINA MENDONÇA DE BARROS	E0262 - CEI PROF JOSÉ VILLAGELIN NETO | 36 BLOCO: BLOCO DE ESCOLA - E0005 - D10 10 (E0262, E0173) LOCAIS: E0262 - CEI PROF JOSÉ VILLAGELIN NETO | E0173 - CEI BRÍGIDA CHINAGLIA COSTA
52	1272691	AZIZ JULIO SALLES RAMOS	713,82	E0231 - EMEF PROF FRANCISCO PONZIO SOBRINHO | 36 BLOCO: UNIDADE EDUCACIONAL - E0004 - D07 7 LOCAIS: E0231 - EMEF PROF FRANCISCO PONZIO SOBRINHO	NÃO REMOVIDO
54	1196570	REGINA PEREIRA RUSSO RODRIGUES DA SILVA	706,93	E0326 - CEI JARDIM ENCANTADO | 36 BLOCO: BLOCO DE ESCOLA - E0007 - D13 13 LOCAIS: E0325 - CEI JARDIM AMAPAT | E0326 - CEI JARDIM ENCANTADO	E0180 - CEI CELISA CARDOSO DO AMARAL | 36 BLOCO: BLOCO DE ESCOLA - E0004 - D27 27 (E0180, E0182) LOCAIS: E0180 - CEI CELISA CARDOSO DO AMARAL | E0182 - CEI PROF CARLOS ZINK

57	1366262	ELAINE POPPI PASTORE	700,84	E0222 - EMEF/EJA PRES FLORIANO PEIXOTO | 36 BLOCO: UNIDADE EDUCACIONAL -E0005 - D18 18 LOCAIS: E0222 - EMEF/EJA PRES FLORIANO PEIXOTO	NÃO REMOVIDO
59	1382063	JOAO BATISTA DA SILVEIRA	687,42	E0265 - CEI PRES ARTHUR BERNARDES E | 36 BLOCO: UNIDADE EDUCACIONAL -E0005 - D05 5 LOCAIS: E0265 - CEI PRES ARTHUR BERNARDES E	E0287 - EMEF/EJA ANGELA CURY ZAKIA | 36 BLOCO: UNIDADE EDUCACIONAL -E0005 - D13 13 (E0287) LOCAIS: E0287 - EMEF/EJA ANGELA CURY ZAKIA
61	1378945	DIOGO TEIXEIRA DOS SANTOS	678,45	E0110 - CEI DR ROBERTO TELLES SAMPAIO | 36 BLOCO: UNIDADE EDUCACIONAL - E0003 - D16 16 LOCAIS: E0110 - CEI DR ROBERTO TELLES SAMPAIO	NÃO REMOVIDO
66	1338439	ANTONIO MARCOS ZATTI	657,4	E0140 - EMEF PE DOMINGOS ZATTI | 36 BLOCO: UNIDADE EDUCACIONAL - E0003 - D01 1 LOCAIS: E0140 - EMEF PE DOMINGOS ZATTI	NÃO REMOVIDO
67	1340220	ELINDERLEA APARECIDA FERREIRA	654,2	E0309 - CEI MATILDE AZEVEDO EGÍDIO SETÚBAL | 36 BLOCO: UNIDADE EDUCACIONAL - E0007 - D02 2 LOCAIS: E0309 - CEI MATILDE AZEVEDO EGÍDIO SETÚBAL	NÃO REMOVIDO
69	1379020	FLAVIA BLAZUTTI ELIAS	647,93	E0272 - CEI RECANTO DA ALEGRIA | 36 BLOCO: UNIDADE EDUCACIONAL -E0005 - D26 26 LOCAIS: E0272 - CEI RECANTO DA ALEGRIA	NÃO REMOVIDO
71	1377400	CRISTINA ASTOLPHI MARTINS RONCADA	620,78	E0414 - EMEF/EJA PROFA SYLVIA SIMOES MAGRO | 36 BLOCO: UNIDADE EDUCACIONAL - E0007 - D26 26 LOCAIS: E0414 - EMEF/EJA PROFA SYLVIA SIMOES MAGRO	NÃO REMOVIDO
73	1368192	RACHEL TEIXEIRA DE CARVALHO	609,51	E0378 - CEI DR CLAUDIO DE SOUZA NOVAES | 36 BLOCO: UNIDADE EDUCACIONAL - E0007 - D07 7 LOCAIS: E0378 - CEI DR CLAUDIO DE SOUZA NOVAES	NÃO REMOVIDO
74	1374672	AMAURI FERNANDO COMER	601,9	E0379 - CEI PRES CASTELO BRANCO | 36 BLOCO: BLOCO DE ESCOLA - E0007 - D10 10 LOCAIS: E0379 - CEI PRES CASTELO BRANCO | E0391 - CEI RECANTO DAS CRIANCAS	NÃO REMOVIDO
76	1377361	ANDREA ARAUJO DE ARRUDA SILVA	589,85	E0359 - EMEFEI/EJA PROF ZEFERINO VAZ | 36 BLOCO: UNIDADE EDUCACIONAL - E0006 - D29 29 LOCAIS: E0359 - EMEFEI/EJA PROF ZEFERINO VAZ	E0225 - EMEFEI PE AVELINO CANAZZA | 36 BLOCO: UNIDADE EDUCACIONAL - E0004 - D02 2 (E0225) LOCAIS: E0225 - EMEFEI PE AVELINO CANAZZA
77	1327402	LIDIA DE LARA BARBOSA DE JESUS	589,6	E0199 - CEI PEZINHOS DESCALCOS | 36 BLOCO: BLOCO DE ESCOLA - E0005 - D12 12 LOCAIS: E0200 - CEI COMECINHO DE VIDA | E0199 - CEI PEZINHOS DESCALCOS	NÃO REMOVIDO
78	1361422	KARINE REGINA CERRI	584,25	E0129 - CEI BOLINHA DE MEL | 36 BLOCO: BLOCO DE ESCOLA - E0003 - D22 22 LOCAIS: E0129 - CEI BOLINHA DE MEL | E0108 - CEI MARIA LÁZARA DUARTE GONÇALVES	NÃO REMOVIDO
80	1378554	ISAIAS LOURENCO DA SILVA	570,8	E0360 - EMEJA NÍSIA FLORESTA BRASILEIRA AUGUSTA | 36 BLOCO: UNIDADE EDUCACIONAL - E0006 - D30 30 LOCAIS: E0360 - EMEJA NÍSIA FLORESTA BRASILEIRA AUGUSTA | V0360 - SALAS DESCENTRALIZADAS CAMBARÁ/EMEJA NÍSIA FLORESTA BRASILEIRA AUGUSTA	NÃO REMOVIDO
81	1379968	GLAUCIA REGINA DAMIANI PASSOS CAMARGO	563,36	E0394 - CEI JOAO VIALTA | 36 BLOCO: BLOCO DE ESCOLA - E0007 - D08 8 LOCAIS: E0382 - CEI PROFA MARIA DE LOURDES DORIA PASSOS | E0394 - CEI JOAO VIALTA	NÃO REMOVIDO
82	1272497	ANA CARLA NICOLUCI BOHN	562,42	E0142 - EMEF/EJA EDSON LUÍS LIMA SOUTO | 36 BLOCO: UNIDADE EDUCACIONAL - E0003 - D03 3 LOCAIS: E0142 - EMEF/EJA EDSON LUÍS LIMA SOUTO	E0326 - CEI JARDIM ENCANTADO | 36 BLOCO: BLOCO DE ESCOLA - E0007 - D13 13 (E0325, E0326) LOCAIS: E0325 - CEI JARDIM AMAPAT | E0326 - CEI JARDIM ENCANTADO
84	1378961	RODRIGO SANTIAGO BEZERRA	556,77	E0235 - EMEF PROF EDNEI GORI | 36 BLOCO: UNIDADE EDUCACIONAL - E0004 - D12 12 LOCAIS: E0235 - EMEF PROF EDNEI GORI	NÃO REMOVIDO
87	1368206	FILIPE VENTOSA DE TOLEDO MELLO	525,42	E0143 - EMEFEI/EJA DR JOÃO ALVES DOS SANTOS | 36 BLOCO: UNIDADE EDUCACIONAL - E0003 - D04 4 LOCAIS: E0143 - EMEFEI/EJA DR JOÃO ALVES DOS SANTOS	NÃO REMOVIDO
89	1372700	WELLINGTON DANTAS DA SILVA	519,36	E0334 - CEI RAIO DE SOL | 36 BLOCO: UNIDADE ESCOLAR - E0006 - D17 17 LOCAIS: E0334 - CEI RAIO DE SOL | E0345 - CEI CRIANÇA FELIZ	NÃO REMOVIDO
90	1377450	FABIANA MARIA ASSIS BALEEIRO	518,43	E0115 - CEI IRMA JOANA KALLAJIAN | 36 BLOCO: UNIDADE EDUCACIONAL - E0003 - D17 17 LOCAIS: E0115 - CEI IRMA JOANA KALLAJIAN	NÃO REMOVIDO
91	1327500	DENILSE CABRAL	511,93	E0165 - CEI LIONS CLUB CAMPINAS NORTE | 36 BLOCO: BLOCO DE ESCOLA - E0005 - D11 11 LOCAIS: E0181 - CEI PREF JOSÉ PIRES NETO | E0165 - CEI LIONS CLUB CAMPINAS NORTE	NÃO REMOVIDO

92	1381156	ROSANGELA SOCORRO DA SILVA	510,93	E0313 - CEI PROFA THERMUTIS ARAUJO MACHADO C | 36 BLOCO: UNIDADE EDUCACIONAL - E0006 -D08 8 LOCAIS: E0313 - CEI PROFA THERMUTIS ARAUJO MACHADO C	NÃO REMOVIDO
96	1365908	MARCELA PERGOLIZZI MORAES DE OLIVEIRA	488,13	E0267 - CEI PROF HILTON FEDERICCI | 36 BLOCO: BLOCO DE ESCOLA - E0005 - D04 4 LOCAIS: E0267 - CEI PROF HILTON FEDERICCI | E0247 - CEI ISAURA ROQUE QUERCIA	NÃO REMOVIDO
99	1327470	KATIA MOREIRA LOPES	458,6	E0167 - CEI MARIA BEATRIZ CARVALHO MOREIRA | 36 BLOCO: UNIDADE EDUCACIONAL - E0004 - D31 31 LOCAIS: E0167 - CEI MARIA BEATRIZ CARVALHO MOREIRA	NÃO REMOVIDO
111	1344137	LAIS APARECIDA FERNANDES SOLER	372,2	E0184 - CEI DR MANOEL AFFONSO FERREIRA | 36 BLOCO: BLOCO DE ESCOLA - E0004 - D25 25 LOCAIS: E0184 - CEI DR MANOEL AFFONSO FERREIRA | E0194 - CEI CARROSSEL	NÃO REMOVIDO
114	1344447	LUCIANA APARECIDA FAKRI	362,95	E0218 - EMEF PROF VICENTE RAO | 36 BLOCO: UNIDADE EDUCACIONAL - E0003 - D07 7 LOCAIS: E0218 - EMEF PROF VICENTE RAO	E0265 - CEI PRES ARTHUR BERNARDES E | 36 BLOCO: UNIDADE EDUCACIONAL -E0005 - D05 5 (E0265) LOCAIS: E0265 - CEI PRES ARTHUR BERNARDES E
122	1360302	MARA SILVIA DO AMARAL VIAN	287,85	E0141 - EMEF/EJA PROFA DULCE BENTO NASCIMENTO | 36 BLOCO: UNIDADE EDUCACIONAL - E0003 - D02 2 LOCAIS: E0141 - EMEF/EJA PROFA DULCE BENTO NASCIMENTO	NÃO REMOVIDO
123	1368893	EDGARD BOHN	286,94	E0377 - CEI AMELIO ROSSIN | 36 BLOCO: UNIDADE EDUCACIONAL - E0007 - D06 6 LOCAIS: E0377 - CEI AMELIO ROSSIN	NÃO REMOVIDO
126	1381474	LILIAM CRISTINA PARREIRA DE FREITAS	270,2	E0381 - CEI MARIA AMELIA RAMOS MASSUCCI | 36 BLOCO: UNIDADE EDUCACIONAL - E0007 - D18 18 LOCAIS: E0381 - CEI MARIA AMELIA RAMOS MASSUCCI	NÃO REMOVIDO
129	1378988	MARCELINA FERREIRA DUARTE PINTO	232,71	E0338 - CEI PROFA HELENA NOVAES RODRIGUES E | 36 BLOCO: UNIDADE EDUCACIONAL - E0006 - D19 19 LOCAIS: E0338 - CEI PROFA HELENA NOVAES RODRIGUES E	NÃO REMOVIDO

RESULTADO REMOÇÃO ORIENTADOR PEDAGÓGICO

CLASSIFICAÇÃO	MATRÍCULA	NOME	PONTUAÇÃO	LOTAÇÃO E JORNADA NA FASE 1	REMOVIDO PARA
1	1087410	JULIA MARTINS PENA	1133,22	E0115 - CEI IRMA JOANA KALLAJIAN | 36 BLOCO: BLOCO OP 2027 - NORTE 18 LOCAIS: E0115 - CEI IRMA JOANA KALLAJIAN	NÃO REMOVIDO
2	1082663	LORENA VALSANI	1129,74	E0173 - CEI BRÍGIDA CHINAGLIA COSTA | 36 BLOCO: BLOCO OP 9 LOCAIS: E0173 - CEI BRÍGIDA CHINAGLIA COSTA | E0262 - CEI PROF JOSÉ VILLAGELIN NETO	NÃO REMOVIDO
3	1098500	CARLA REGINA DE SOUZA	1123,42	E0111 - CEI SÔNIA LENITA GALDINO TORREZAN CÂMARA | 36 BLOCO: BLOCO OP 2027 - NORTE 14 LOCAIS: E0111 - CEI SÔNIA LENITA GALDINO TORREZAN CÂMARA	NÃO REMOVIDO
4	1098535	CINTHIA CRISTINA RUFINO DA SILVEIRA	1084,16	E0279 - CEI LUCIANA MORGADO CERRI TEIXEIRA | 36 BLOCO: BLOCO OP 8 LOCAIS: E0276 - CEI CARLOS GOMES | E0279 - CEI LUCIANA MORGADO CERRI TEIXEIRA	NÃO REMOVIDO
5	1081098	AIMAR SHIMABUKURO	1054,38	E0141 - EMEF/EJA PROFA DULCE BENTO NASCIMENTO | 36 BLOCO: BLOCO OP 2027 - NORTE 2 LOCAIS: E0141 - EMEF/EJA PROFA DULCE BENTO NASCIMENTO	NÃO REMOVIDO
7	1195980	SARAH CRISTINA PERON KOPCAK	1002,26	E0106 - CEI CHRISTIANO OSORIO DE OLIVEIRA | 36 BLOCO: BLOCO OP 2027 - NORTE 13 LOCAIS: E0106 - CEI CHRISTIANO OSORIO DE OLIVEIRA	E0107 - CEI PROFA LEONOR MOTTA ZUPPI | 36 BLOCO: BLOCO OP 2027 - NORTE 34 (E0107) LOCAIS: E0107 - CEI PROFA LEONOR MOTTA ZUPPI MANHÃ | TARDE
9	1097393	LUCIANA SQUARIZI ANDRADE DE LIMA	944,54	E0131 - CEI AGOSTINHO PATTARO | 36 BLOCO: BLOCO OP 2027 - NORTE 28 LOCAIS: E0131 - CEI AGOSTINHO PATTARO	E0252 - CEI ALEXANDRE SARTORI FARIA | 36 BLOCO: BLOCO OP 2027 6 (E0252, E0264) LOCAIS: E0252 - CEI ALEXANDRE SARTORI FARIA | E0264 - CEI PROFA ZULEIKA HELLMEISTER NOVAES MANHÃ | TARDE
10	1197258	ANA CLAUDIA DE SOUSA RODRIGUES	943,96	E0235 - EMEF PROF EDNEI GORI | 36 BLOCO: BLOCO DE ORIENTADOR PEDAGÓGICO 2027 14 LOCAIS: E0235 - EMEF PROF EDNEI GORI	E0362 - CEI MARINA SOARES QUEIROZ | 36 BLOCO: BLOCO OP 50 (E0362) LOCAIS: E0362 - CEI MARINA SOARES QUEIROZ MANHÃ | TARDE
11	1204106	PATRICIA MOREIRA DE FREITAS MACHADO	920,72	E0244 - EMEF PROF HILÁRIO PEREIRA MAGRO JÚNIOR | 36 BLOCO: BLOCO DE ORIENTADOR PEDAGÓGICO 2027 29 LOCAIS: E0244 - EMEF PROF HILÁRIO PEREIRA MAGRO JÚNIOR	NÃO REMOVIDO

19	1221582	MARIA CRISTIANE BORTOTTO DE FARIA	819,38	E0303 - CEI PROFA SÔNIA MARIA ALVES CASTRO PEREZ | 36 BLOCO: OP 2027 SUDOESTE 13 LOCAIS: E0303 - CEI PROFA SÔNIA MARIA ALVES CASTRO PEREZ	E0343 - CEI TANCREDO NEVES | 36 BLOCO: OP 2027 SUDOESTE 7 (E0320, E0343) LOCAIS: E0320 - CEI GUILHERME DE ALMEIDA | E0343 - CEI TANCREDO NEVES MANHÃ | TARDE
20	1204726	ANNA CAROLINA FERRIOLLI HELENE	810,38	E0222 - EMEF/EJA PRES FLORIANO PEIXOTO | 36 BLOCO: BLOCO OP 22 LOCAIS: E0222 - EMEF/EJA PRES FLORIANO PEIXOTO	NÃO REMOVIDO
21	1344056	JULIANA CRISTINA CHAVES BULDRIN BAIOCCHI	806,47	E0180 - CEI CELISA CARDOSO DO AMARAL | 36 BLOCO: BLOCO DE ORIENTADOR PEDAGÓGICO 2027 28 LOCAIS: E0182 - CEI PROF CARLOS ZINK | E0180 - CEI CELISA CARDOSO DO AMARAL	NÃO REMOVIDO
23	1280473	TIATIRA OTTONI DE MELO MARICATO	794,66	E0376 - CEI AURORA SANTORO | 36 BLOCO: BLOCO OP 2027 NAED NOROESTE 28 LOCAIS: E0376 - CEI AURORA SANTORO	NÃO REMOVIDO
24	1272420	IDELVANDRE VILAS BOAS DE SANTANA SANTOS	781,87	E0324 - CEI MARIA ODETE DE SOUZA MOTTA | 36 BLOCO: OP 2027 SUDOESTE 5 LOCAIS: E0324 - CEI MARIA ODETE DE SOUZA MOTTA	NÃO REMOVIDO
25	1308920	DANIELA CRISTINA DE CARVALHO	778,76	E0352 - EMEF CORREA DE MELLO | 36 BLOCO: OP 2027 SUDOESTE 22 LOCAIS: E0352 - EMEF CORREA DE MELLO	NÃO REMOVIDO
26	1308734	ANDREA DOS ANJOS CASSADO	776,24	E0285 - EMEFEI/EJA RAUL PILA | 36 BLOCO: BLOCO OP 2027 19 LOCAIS: E0285 - EMEFEI/EJA RAUL PILA	NÃO REMOVIDO
27	1308424	JIANE MARIA MANTOVANI	770,33	E0225 - EMEFEI PE AVELINO CANAZZA | 36 BLOCO: BLOCO DE ORIENTADOR PEDAGÓGICO 2027 2 LOCAIS: E0225 - EMEFEI PE AVELINO CANAZZA	NÃO REMOVIDO
28	1321170	ELAINE CRISTINA GOMES DA SILVA	767,07	E0234 - EMEFEI ORLANDO CARPINO | 36 BLOCO: BLOCO OP 25 LOCAIS: E0234 - EMEFEI ORLANDO CARPINO	NÃO REMOVIDO
30	1315935	PAOLA RAFAELA CASTANHEIROS SILVA	742,1	E0261 - CEI PFTO LAFAYETTE ALVARO DE SOUZA CAMARGO | 36 BLOCO: BLOCO OP 7 LOCAIS: E0263 - CEI PREF RAFAEL ANDRADE DUARTE | E0261 - CEI PFTO LAFAYETTE ALVARO DE SOUZA CAMARGO	NÃO REMOVIDO
31	1196596	CELISA CARRARA BONAMIGO	718,2	E0228 - EMEF MARIA LUIZA POMPEO DE CAMARGO | 36 BLOCO: BLOCO OP 24 LOCAIS: E0228 - EMEF MARIA LUIZA POMPEO DE CAMARGO	NÃO REMOVIDO
37	1315668	ROBERTA ALVES MENCARINI GRAMA	686,07	E0102 - CEI PROFA MARIA APARECIDA CASSIOLATO | 36 BLOCO: BLOCO OP 2027 - NORTE 20 LOCAIS: E0102 - CEI PROFA MARIA APARECIDA CASSIOLATO | E0128 - CEI ESPERANCA DO AMANHA	NÃO REMOVIDO
40	1309005	DANIELA ARCO E FLEXA HORNICH	670,29	E0410 - EMEF/EJA PROFA CLOTILDE BARRAQUET VON ZUBEN | 36 BLOCO: BLOCO OP 2027 NAED NOROESTE 7 LOCAIS: E0410 - EMEF/EJA PROFA CLOTILDE BARRAQUET VON ZUBEN	NÃO REMOVIDO
41	1408100	TANIA MARA DOS SANTOS MELLO	667,02	E0827 - CEI PASTOR BILLY GRAHAM | 36 BLOCO: BLOCO DE ORIENTADOR PEDAGÓGICO 2027 33 LOCAIS: E0827 - CEI PASTOR BILLY GRAHAM	NÃO REMOVIDO
44	1316087	FABIOLA SILVIA FERNANDES DE CAMARGO CASETTA	639,08	E0169 - CEI SAO FRANCISCO DE ASSIS | 36 BLOCO: BLOCO OP 12 LOCAIS: E0169 - CEI SAO FRANCISCO DE ASSIS | E0197 - CEI CASINHA FELIZ	E0272 - CEI RECANTO DA ALEGRIA | 36 BLOCO: BLOCO OP 15 (E0272) LOCAIS: E0272 - CEI RECANTO DA ALEGRIA MANHÃ | TARDE
46	1316079	PAULA DE SOUSA E CASTRO NOYA PINTO	630,42	E0296 - EMEF/EJA CEMEFEJA PAULO FREIRE | 36 BLOCO: BLOCO OP 26 LOCAIS: E0296 - EMEF/EJA CEMEFEJA PAULO FREIRE | E0295 - EMEJA PROF SÉRGIO ROSSINI	NÃO REMOVIDO
48	1344080	FERNANDA MARTINS	619,57	E0188 - CEI PARQUE JAMBEIRO | 36 BLOCO: BLOCO DE ORIENTADOR PEDAGÓGICO 2027 26 LOCAIS: E0188 - CEI PARQUE JAMBEIRO | E0185 - CEI PRES CAMPOS SALLES	NÃO REMOVIDO
49	1317261	PAULO DE JESUS JULIAO	616,66	E0337 - CEI CRIANÇA ESPERANÇA | 36 BLOCO: OP 2027 SUDOESTE 20 LOCAIS: E0336 - CEI SOL DO AMANHÃ | E0337 - CEI CRIANÇA ESPERANÇA	NÃO REMOVIDO
50	1306499	FABRICIA MARTINS GOMES	615,65	E0414 - EMEF/EJA PROFA SYLVIA SIMOES MAGRO | 36 BLOCO: BLOCO OP 2027 NAED NOROESTE 5 LOCAIS: E0414 - EMEF/EJA PROFA SYLVIA SIMOES MAGRO	NÃO REMOVIDO
53	1306561	CAROLINA DA SILVA COSTA	597,9	E0130 - CEI DR MARIO GATTI | 36 BLOCO: BLOCO OP 2027 - NORTE 12 LOCAIS: E0130 - CEI DR MARIO GATTI	NÃO REMOVIDO

60	1414720	NADIR VIDAL	548,05	E0110 - CEI DR ROBERTO TELLES SAMPAIO | 36 BLOCO: BLOCO OP 2027 - NORTE 17 LOCAIS: E0110 - CEI DR ROBERTO TELLES SAMPAIO	E0251 - CEI DONA JULIA DOS SANTOS DIAS | 36 BLOCO: BLOCO OP 14 (E0251) LOCAIS: E0251 - CEI DONA JULIA DOS SANTOS DIAS MANHÃ | TARDE
62	1266667	ELLEN CAMPOS DE QUEIROZ	538,7	E0356 - EMEF PE MELICO CÂNDIDO BARBOSA | 36 BLOCO: BLOCO OP 2027 NAED NOROESTE 9 LOCAIS: E0356 - EMEF PE MELICO CÂNDIDO BARBOSA	NÃO REMOVIDO
63	1408178	GIRLENE DE ALBUQUERQUE CRUZ	532,79	E0286 - EMEFEI DR LOURENÇO BELLOCCHIO | 36 BLOCO: BLOCO OP 17 LOCAIS: E0286 - EMEFEI DR LOURENÇO BELLOCCHIO	E0317 - CEI MARGARIDA MARIA ALVES | 36 BLOCO: OP 2027 SUDOESTE 33 (E0317) LOCAIS: E0317 - CEI MARGARIDA MARIA ALVES MANHÃ | TARDE
64	1315897	LUCIANA DE ANDRADE TAMBASCIA	531,3	E0250 - CEI SAO JOÃO BATISTA | 36 BLOCO: BLOCO OP 1 LOCAIS: E0268 - CEI FADINHA AZUL | E0250 - CEI SAO JOÃO BATISTA	NÃO REMOVIDO
65	1414828	MILENA DA SILVA GIUNTINI MATSUZAKI	529,8	E0166 - CEI MARIA ANTONINA MENDONÇA DE BARROS | 36 BLOCO: BLOCO OP 13 LOCAIS: E0166 - CEI MARIA ANTONINA MENDONÇA DE BARROS	NÃO REMOVIDO
66	1248006	CAROLINA BETIOLI RIBEIRO FISCH	529,13	E0267 - CEI PROF HILTON FEDERICCI | 36 BLOCO: BLOCO OP 4 LOCAIS: E0267 - CEI PROF HILTON FEDERICCI | E0247 - CEI ISAURA ROQUE QUERCIA	E0106 - CEI CHRISTIANO OSORIO DE OLIVEIRA | 36 BLOCO: BLOCO OP 2027 - NORTE 13 (E0106) LOCAIS: E0106 - CEI CHRISTIANO OSORIO DE OLIVEIRA MANHÃ | TARDE
67	1413023	JULIENE DA CONCEICAO PRUDENTE REIS	516,15	E0396 - CEI PROFA ELSE FEIJÓ GOMES | 36 BLOCO: BLOCO OP 2027 NAED NOROESTE 23 LOCAIS: E0396 - CEI PROFA ELSE FEIJÓ GOMES	NÃO REMOVIDO
71	1403192	RAYANE JESSICA ARANHA DA SILVA	510,77	E0186 - CEI CARLOS DRUMMOND ANDRADE | 36 BLOCO: BLOCO DE ORIENTADOR PEDAGÓGICO 2027 20 LOCAIS: E0186 - CEI CARLOS DRUMMOND ANDRADE	NÃO REMOVIDO
75	1400231	ALAN HENRIQUE DE MELO MATOS	472,54	E0221 - EMEF PROF BENEVENUTO DE FIGUEIREDO TORRES | 36 BLOCO: BLOCO DE ORIENTADOR PEDAGÓGICO 2027 6 LOCAIS: E0221 - EMEF PROF BENEVENUTO DE FIGUEIREDO TORRES	NÃO REMOVIDO
78	1402994	PATRICIA YUMI FUJISAWA	462,47	E0215 - EMEF PROFA VIOLETA DORIA LINS | 36 BLOCO: BLOCO DE ORIENTADOR PEDAGÓGICO 2027 5 LOCAIS: E0215 - EMEF PROFA VIOLETA DORIA LINS	E0142 - EMEF/EJA EDSON LUÍS LIMA SOUTO | 36 BLOCO: BLOCO OP 2027 - NORTE 3 (E0142) LOCAIS: E0142 - EMEF/EJA EDSON LUÍS LIMA SOUTO MANHÃ | TARDE
82	1344242	PAULA JANAINA DE MORAES	438,53	E0388 - CEI CLÁUDIA MARIA LUZ XAVIER | 36 BLOCO: BLOCO OP 2027 NAED NOROESTE 25 LOCAIS: E0388 - CEI CLÁUDIA MARIA LUZ XAVIER	NÃO REMOVIDO
83	1400339	LEVANILDO SILVA DE OLIVEIRA	437,42	E0379 - CEI PRES CASTELO BRANCO | 36 BLOCO: BLOCO OP 2027 NAED NOROESTE 18 LOCAIS: E0379 - CEI PRES CASTELO BRANCO | E0391 - CEI RECANTO DAS CRIANCAS	E0265 - CEI PRES ARTHUR BERNARDES E | 36 BLOCO: BLOCO OP 5 (E0265) LOCAIS: E0265 - CEI PRES ARTHUR BERNARDES E MANHÃ | TARDE
85	1411144	PATRICIA APARECIDA CAMIKADO FREITAS DA SILVA	432,95	E0317 - CEI MARGARIDA MARIA ALVES | 36 BLOCO: OP 2027 SUDOESTE 33 LOCAIS: E0317 - CEI MARGARIDA MARIA ALVES	E0131 - CEI AGOSTINHO PATTARO | 36 BLOCO: BLOCO OP 2027 - NORTE 28 (E0131) LOCAIS: E0131 - CEI AGOSTINHO PATTARO MANHÃ | TARDE
87	1324241	PRISCILA CANDELORO HERMINIO	406,73	E0251 - CEI DONA JULIA DOS SANTOS DIAS | 36 BLOCO: BLOCO OP 14 LOCAIS: E0251 - CEI DONA JULIA DOS SANTOS DIAS	E0267 - CEI PROF HILTON FEDERICCI | 36 BLOCO: BLOCO OP 4 (E0267, E0247) LOCAIS: E0267 - CEI PROF HILTON FEDERICCI | E0247 - CEI ISAURA ROQUE QUERCIA MANHÃ | TARDE
88	1408127	BRUNO VERGARA	398,35	E0227 - EMEF/EJA PROFA ODILA MAIA ROCHA BRITO | 36 BLOCO: BLOCO DE ORIENTADOR PEDAGÓGICO 2027 10 LOCAIS: E0227 - EMEF/EJA PROFA ODILA MAIA ROCHA BRITO	NÃO REMOVIDO
90	1403079	MARIANA CRISTINA DA SILVA	387,86	E0309 - CEI MATILDE AZEVEDO EGÍDIO SETÚBAL | 36 BLOCO: BLOCO OP 2027 NAED NOROESTE 10 LOCAIS: E0309 - CEI MATILDE AZEVEDO EGÍDIO SETÚBAL	E0110 - CEI DR ROBERTO TELLES SAMPAIO | 36 BLOCO: BLOCO OP 2027 - NORTE 17 (E0110) LOCAIS: E0110 - CEI DR ROBERTO TELLES SAMPAIO MANHÃ | TARDE

91	1403117	THAIS HELENA PALHARES MEI	386,87	E0319 - CEI MARIA JOSÉ GONÇALVES | 36 BLOCO: OP 2027 SUDOESTE 32 LOCAIS: E0319 - CEI MARIA JOSÉ GONÇALVES	E0169 - CEI SAO FRANCISCO DE ASSIS | 36 BLOCO: BLOCO OP 12 (E0169, E0197) LOCAIS: E0169 - CEI SAO FRANCISCO DE ASSIS | E0197 - CEI CASINHA FELIZ MANHÃ | TARDE
92	1400312	CAMILA RODRIGUES	385,82	E0125 - CEI REGENTE FEIJÓ | 36 BLOCO: BLOCO OP 2027 - NORTE 22 LOCAIS: E0105 - CEI CHA IL SUN | E0125 - CEI REGENTE FEIJÓ	NÃO REMOVIDO
96	1400533	GABRIELA NASCIMENTO SPACH	358,86	E0217 - EMEFEI JULIO DE MESQUITA FILHO | 36 BLOCO: BLOCO DE ORIENTADOR PEDAGÓGICO 2027 4 LOCAIS: E0217 - EMEFEI JULIO DE MESQUITA FILHO	E0286 - EMEFEI DR LOURENÇO BELLOCCHIO | 36 BLOCO: BLOCO OP 17 (E0286) LOCAIS: E0286 - EMEFEI DR LOURENÇO BELLOCCHIO MANHÃ | TARDE
97	1400495	ELIANA DE CASSIA MARTINS LISBOA	357,44	E0172 - CEI IRMA DULCE | 36 BLOCO: BLOCO DE ORIENTADOR PEDAGÓGICO 2027 17 LOCAIS: E0172 - CEI IRMA DULCE	NÃO REMOVIDO
100	1400606	TATIANA CRISTINA DOS SANTOS KRAIDE	345,59	E0142 - EMEF/EJA EDSON LUÍS LIMA SOUTO | 36 BLOCO: BLOCO OP 2027 - NORTE 3 LOCAIS: E0142 - EMEF/EJA EDSON LUÍS LIMA SOUTO	E0379 - CEI PRES CASTELO BRANCO | 36 BLOCO: BLOCO OP 2027 NAED NOROESTE 18 (E0379, E0391) LOCAIS: E0379 - CEI PRES CASTELO BRANCO | E0391 - CEI RECANTO DAS CRIANCAS MANHÃ | TARDE
115	1400517	DANIELA DOS SANTOS CAETANO	248,76	E0343 - CEI TANCREDO NEVES | 36 BLOCO: OP 2027 SUDOESTE 7 LOCAIS: E0320 - CEI GUILHERME DE ALMEIDA | E0343 - CEI TANCREDO NEVES	E0338 - CEI PROFA HELENA NOVAES RODRIGUES E | 36 BLOCO: OP 2027 SUDOESTE 16 (E0338) LOCAIS: E0338 - CEI PROFA HELENA NOVAES RODRIGUES E MANHÃ | TARDE
117	1402960	CAROLINA CRISTINA DOS SANTOS NOBREGA	222,51	E0353 - EMEFEI PROFA ELZA MARIA PELLEGRINI DE AGUIAR | 36 BLOCO: OP 2027 SUDOESTE 25 LOCAIS: E0353 - EMEFEI PROFA ELZA MARIA PELLEGRINI DE AGUIAR	E0309 - CEI MATILDE AZEVEDO EGÍDIO SETÚBAL | 36 BLOCO: BLOCO OP 2027 NAED NOROESTE 10 (E0309) LOCAIS: E0309 - CEI MATILDE AZEVEDO EGÍDIO SETÚBAL MANHÃ | TARDE
121	1400150	KAROLINE REDUCINO DA SILVA	203,9	E0387 - CEI PROF IDALINA CALDEIRA DE SOUZA PEREIRA | 36 BLOCO: BLOCO OP 2027 NAED NOROESTE 24 LOCAIS: E0387 - CEI PROF IDALINA CALDEIRA DE SOUZA PEREIRA	E0303 - CEI PROFA SÔNIA MARIA ALVES CASTRO PEREZ | 36 BLOCO: OP 2027 SUDOESTE 13 (E0303) LOCAIS: E0303 - CEI PROFA SÔNIA MARIA ALVES CASTRO PEREZ MANHÃ | TARDE
123	1406060	DANIEL PEREIRA ZAPELLI	196,64	E0359 - EMEFEI/EJA PROF ZEFERINO VAZ | 36 BLOCO: OP 2027 SUDOESTE 27 LOCAIS: E0359 - EMEFEI/EJA PROF ZEFERINO VAZ	NÃO REMOVIDO
130	1400746	RAFAEL FERNANDO DA COSTA	164,3	E0359 - EMEFEI/EJA PROF ZEFERINO VAZ | 36 BLOCO: OP 2027 SUDOESTE 18 LOCAIS: E0359 - EMEFEI/EJA PROF ZEFERINO VAZ	NÃO REMOVIDO
132	1407511	JANAINA SILVA BUENO	163,57	E0218 - EMEF PROF VICENTE RAO | 36 BLOCO: BLOCO OP 2027 - NORTE 10 LOCAIS: E0218 - EMEF PROF VICENTE RAO	NÃO REMOVIDO
136	1407490	LUCIANA GALDINO	159,3	E0318 - CEI CORUJINHA | 36 BLOCO: OP 2027 SUDOESTE 14 LOCAIS: E0318 - CEI CORUJINHA	NÃO REMOVIDO
140	1409867	RITA DE CASSIA NORIS	150,7	E0216 - EMEF PRES HUMBERTO DE ALENCAR CASTELO BRANCO | 36 BLOCO: BLOCO DE ORIENTADOR PEDAGÓGICO 2027 9 LOCAIS: E0216 - EMEF PRES HUMBERTO DE ALENCAR CASTELO BRANCO	NÃO REMOVIDO

RESULTADO REMOÇÃO VICE-DIRETOR

CLASSIFICAÇÃO	MATRÍCULA	NOME	PONTUAÇÃO	LOTAÇÃO E JORNADA NA FASE 1	REMOVIDO PARA
2	1114263	ANA MARIA ARRUDA DIAS VITALE	1254,26	E0230 - EMEF/EJA PROFA GENY RODRIGUEZ | 36 BLOCO: UNIDADE EDUCACIONAL - E0003 - V09 9 LOCAIS: E0230 - EMEF/EJA PROFA GENY RODRIGUEZ	NÃO REMOVIDO
4	1082760	VIVIANE CRISTINA DE MENDONCA	1178,34	E0414 - EMEF/EJA PROFA SYLVIA SIMOES MAGRO | 36 BLOCO: UNIDADE EDUCACIONAL - E0007 - V28 28 LOCAIS: E0414 - EMEF/EJA PROFA SYLVIA SIMOES MAGRO	NÃO REMOVIDO
6	1096133	ALESSANDRA PERLATO	1149,46	E0199 - CEI PEZINHOS DESCALCOS | 36 BLOCO: UNIDADE EDUCACIONAL 34 LOCAIS: E0199 - CEI PEZINHOS DESCALCOS	NÃO REMOVIDO
7	1089277	ALVARO JOSE PEREIRA BRAGA	1148,29	E0173 - CEI BRÍGIDA CHINAGLIA COSTA | 36 BLOCO: BLOCO DE ESCOLA - E0005 - V33 33 LOCAIS: E0173 - CEI BRÍGIDA CHINAGLIA COSTA | E0262 - CEI PROF JOSÉ VILLAGELIN NETO	NÃO REMOVIDO

9	1082817	DANIELA APARECIDA DA SILVA COELHO	1110,69	E0170 - CEI ZOÉ VALENTE BELOCHIO | 36 BLOCO: UNIDADE EDUCACIONAL - E0004 - V23 23 LOCAIS: E0170 - CEI ZOÉ VALENTE BELOCHIO	E0185 - CEI PRES CAMPOS SALLES | 36 BLOCO: BLOCO DE ESCOLA - E0004 - V30 30 (E0188, E0185) LOCAIS: E0188 - CEI PARQUE JAMBEIRO | E0185 - CEI PRES CAMPOS SALLES MANHÃ | TARDE
10	1083023	GERALDA BOTELHO COSTA	1105,55	E0224 - EMEF LEONOR SAVI CHAIB | 36 BLOCO: UNIDADE EDUCACIONAL -E0005 - V29 29 LOCAIS: E0224 - EMEF LEONOR SAVI CHAIB	E0295 - EMEJA PROF SÉRGIO ROSSINI | 36 BLOCO: BLOCO DE ESCOLA - E0005 - V32 32 (E0295, E0296) LOCAIS: E0295 - EMEJA PROF SÉRGIO ROSSINI | E0296 - EMEF/EJA CEMEFEJA PAULO FREIRE MANHÃ | TARDE | NOTURNO
11	1087673	ROSANGELA DI FONZO	1098,51	E0286 - EMEFEI DR LOURENÇO BELLOCCHIO | 36 BLOCO: UNIDADE EDUCACIONAL -E0005 - V22 22 LOCAIS: E0286 - EMEFEI DR LOURENÇO BELLOCCHIO	NÃO REMOVIDO
16	1083180	SILVANA VIEIRA VENTURINI MAZZO	1060,96	E0222 - EMEF/EJA PRES FLORIANO PEIXOTO | 36 BLOCO: UNIDADE EDUCACIONAL -E0005 - V28 28 LOCAIS: E0222 - EMEF/EJA PRES FLORIANO PEIXOTO	NÃO REMOVIDO
17	1082540	FLAVIA FERREIRA LEAO HATORE	1057,8	E0252 - CEI ALEXANDRE SARTORI FARIA | 36 BLOCO: BLOCO DE ESCOLA - E0005 - V08 8 LOCAIS: E0252 - CEI ALEXANDRE SARTORI FARIA | E0264 - CEI PROFA ZULEIKA HELLMEISTER NOVAES	NÃO REMOVIDO
20	1096320	ANA MARTA GIROTTO FONSECA	1030,49	E0265 - CEI PRES ARTHUR BERNARDES E | 36 BLOCO: UNIDADE EDUCACIONAL -E0005 - V06 6 LOCAIS: E0265 - CEI PRES ARTHUR BERNARDES E	NÃO REMOVIDO
21	1196049	JOANA D ARC RIOS RALDI	1005,93	E0133 - CEI MARIA CÉLIA PEREIRA | 36 BLOCO: BLOCO DE ESCOLA - E0003 - V18 18 LOCAIS: E0101 - CEI ADÃO EMILIANO | E0133 - CEI MARIA CÉLIA PEREIRA	E0126 - CEI CON MANOEL GARCIA | 36 BLOCO: BLOCO DE ESCOLA - E0003 - V28 28 (E0126, E0127) LOCAIS: E0126 - CEI CON MANOEL GARCIA | E0127 - CEI PROFA MARIA HERMINIA FERNANDES MAGALHÃES MANHÃ | TARDE
25	1217623	CLODOALDO APARECIDO FACCO	952,83	E0143 - EMEFEI/EJA DR JOÃO ALVES DOS SANTOS | 36 BLOCO: UNIDADE EDUCACIONAL - E0003 - V05 5 LOCAIS: E0143 - EMEFEI/EJA DR JOÃO ALVES DOS SANTOS	NÃO REMOVIDO
29	1196618	CRISTIANE TERESA DOM-BOSCO PIROTELLO	906,04	E0331 - CEI ESTRELINHA | 36 BLOCO: UNIDADE EDUCACIONAL - E0006 - V16 16 LOCAIS: E0330 - CEI SNOOPY | E0331 - CEI ESTRELINHA	NÃO REMOVIDO
31	1289624	ALESSANDRA SCASSA TEIXEIRA CHAPARIN	888,86	E0163 - CEI ESTHER APARECIDA VIANNA | 36 BLOCO: BLOCO DE ESCOLA - E0004 - V19 19 LOCAIS: E0163 - CEI ESTHER APARECIDA VIANNA | E0190 - CEI CANTINHO DA ALEGRIA	E0170 - CEI ZOÉ VALENTE BELOCHIO | 36 BLOCO: UNIDADE EDUCACIONAL - E0004 - V23 23 (E0170) LOCAIS: E0170 - CEI ZOÉ VALENTE BELOCHIO MANHÃ | TARDE
32	1301063	GISELY CRISTHIANE FIGUEIREDO	884,6	E0379 - CEI PRES CASTELO BRANCO | 36 BLOCO: BLOCO DE ESCOLA - E0007 - V10 10 LOCAIS: E0379 - CEI PRES CASTELO BRANCO | E0391 - CEI RECANTO DAS CRIANCAS	NÃO REMOVIDO
35	1220748	APARECIDA SATURNINO	875,18	E0306 - CEI MANOEL ALVES DA SILVA | 36 BLOCO: UNIDADE EDUCACIONAL - E0006 - V04 4 LOCAIS: E0306 - CEI MANOEL ALVES DA SILVA	NÃO REMOVIDO
36	1203746	SOLANGE DE CARVALHO	858,86	E0197 - CEI CASINHA FELIZ | 36 BLOCO: BLOCO DE ESCOLA - E0005 - V14 14 LOCAIS: E0169 - CEI SAO FRANCISCO DE ASSIS | E0197 - CEI CASINHA FELIZ	NÃO REMOVIDO
37	1196634	JULIANA SPESSOTTO DE FRANCA	852,6	E0186 - CEI CARLOS DRUMMOND ANDRADE | 36 BLOCO: UNIDADE EDUCACIONAL - E0004 - V24 24 LOCAIS: E0186 - CEI CARLOS DRUMMOND ANDRADE	E0165 - CEI LIONS CLUB CAMPINAS NORTE | 36 BLOCO: BLOCO DE ESCOLA - E0005 - V11 11 (E0165, E0181) LOCAIS: E0165 - CEI LIONS CLUB CAMPINAS NORTE | E0181 - CEI PREF JOSÉ PIRES NETO MANHÃ | TARDE
39	1204629	SILMARA PAIVA DE CAMPOS LIMA	838,45	E0351 - EMEF CARMELINA DE CASTRO RINCO | 36 BLOCO: UNIDADE EDUCACIONAL - E0006 - V21 22 LOCAIS: E0351 - EMEF CARMELINA DE CASTRO RINCO	E0244 - EMEF PROF HILÁRIO PEREIRA MAGRO JÚNIOR | 36 BLOCO: UNIDADE EDUCACIONAL - E0004 - V31 31 (E0244) LOCAIS: E0244 - EMEF PROF HILÁRIO PEREIRA MAGRO JÚNIOR MANHÃ | TARDE
40	1355929	DEOCLECIO MARCOS	831,34	E0227 - EMEF/EJA PROFA ODILA MAIA ROCHA BRITO | 36 BLOCO: UNIDADE EDUCACIONAL - E0004 - V15 15 LOCAIS: E0227 - EMEF/EJA PROFA ODILA MAIA ROCHA BRITO	NÃO REMOVIDO
41	1204076	LILIAN MARIA OLIVEIRA MATE	825,34	E0167 - CEI MARIA BEATRIZ CARVALHO MOREIRA | 36 BLOCO: UNIDADE EDUCACIONAL - E0004 - V35 35 LOCAIS: E0167 - CEI MARIA BEATRIZ CARVALHO MOREIRA	NÃO REMOVIDO

42	1218140	JUSSARA BACCARIN	824,11	E0352 - EMEF CORREA DE MELLO | 36 BLOCO: UNIDADE EDUCACIONAL - E0006 - V23 23 LOCAIS: E0352 - EMEF CORREA DE MELLO	NÃO REMOVIDO
43	1388878	LUCIANA SILVA BATALHA	818,8	E0393 - CEI PEQUENO PRINCIPE | 36 BLOCO: BLOCO DE ESCOLA - E0007 - V12 12 LOCAIS: E0393 - CEI PEQUENO PRINCIPE | E0398 - CEI GASPARZINHO	E0362 - CEI MARINA SOARES QUEIROZ | 36 BLOCO: BLOCO VICE DIRETOR 50 (E0362) LOCAIS: E0362 - CEI MARINA SOARES QUEIROZ MANHÃ | TARDE
44	1272667	MARCIA CARDOSO VARGAS	816,93	E0307 - CEI MARIA BATRUM CURY | 36 BLOCO: UNIDADE EDUCACIONAL - E0007 - V01 1 LOCAIS: E0307 - CEI MARIA BATRUM CURY	E0131 - CEI AGOSTINHO PATTARO | 36 BLOCO: UNIDADE EDUCACIONAL - E0003 - V29 29 (E0131) LOCAIS: E0131 - CEI AGOSTINHO PATTARO MANHÃ | TARDE
45	1221590	LOURIVAL DANTAS DE SOUZA	811,16	E0105 - CEI CHA IL SUN | 36 BLOCO: BLOCO DE ESCOLA - E0003 - V22 22 LOCAIS: E0105 - CEI CHA IL SUN | E0125 - CEI REGENTE FEIJÓ	NÃO REMOVIDO
46	1258923	ELAINE FERREIRA DE SOUZA RIBEIRO	809,31	E0318 - CEI CORUJINHA | 36 BLOCO: UNIDADE EDUCACIONAL - E0006 - V14 14 LOCAIS: E0318 - CEI CORUJINHA	NÃO REMOVIDO
47	1216210	ADRIANA BATISTA DE SOUZA KOIDE	799,9	E0114 - CEI DOMINGOS WALTER SCHIMIDT | 36 BLOCO: BLOCO DE ESCOLA - E0003 - V26 26 LOCAIS: E0114 - CEI DOMINGOS WALTER SCHIMIDT	NÃO REMOVIDO
48	1196685	CLEODICE FERREIRA MACHADO	794,74	E0166 - CEI MARIA ANTONINA MENDONÇA DE BARROS | 36 BLOCO: UNIDADE EDUCACIONAL -E0005 - V16 16 LOCAIS: E0166 - CEI MARIA ANTONINA MENDONÇA DE BARROS	NÃO REMOVIDO
49	1221272	HECTOR FREDDY AGUILERA GONTHIER	783,8	E0120 - CEI PAPAI NOEL | 36 BLOCO: BLOCO DE ESCOLA - E0003 - V27 27 LOCAIS: E0120 - CEI PAPAI NOEL | E0121 - CEI REINO ENCANTADO	NÃO REMOVIDO
50	1247395	SONIA REGINA DOS SANTOS SILVA	764,09	E0109 - CEI FERNANDO ALPHEO MIGUEL | 36 BLOCO: UNIDADE EDUCACIONAL - E0003 - V14 14 LOCAIS: E0109 - CEI FERNANDO ALPHEO MIGUEL	NÃO REMOVIDO
52	1298992	CRISTIANE APARECIDA RAMOS DOS SANTOS	739,14	E0223 - EMEF/EJA PROFA MARIA DE FÁTIMA FARIA ÁREA | 36 BLOCO: UNIDADE EDUCACIONAL - E0004 - V10 10 LOCAIS: E0223 - EMEF/EJA PROFA MARIA DE FÁTIMA FARIA ÁREA	NÃO REMOVIDO
55	1263234	WANIA RAQUEL DO NASCIMENTO TEIXEIRA	722,06	E0106 - CEI CHRISTIANO OSORIO DE OLIVEIRA | 36 BLOCO: UNIDADE EDUCACIONAL - E0003 - V30 30 LOCAIS: E0106 - CEI CHRISTIANO OSORIO DE OLIVEIRA	NÃO REMOVIDO
57	1355155	PATRICIA GRASSESCHI	706,82	E0218 - EMEF PROF VICENTE RAO | 36 BLOCO: UNIDADE EDUCACIONAL - E0003 - V03 3 LOCAIS: E0218 - EMEF PROF VICENTE RAO	NÃO REMOVIDO
58	1259296	ADRIANA CRISTINA GREGORIO	703,94	E0222 - EMEF/EJA PRES FLORIANO PEIXOTO | 36 BLOCO: UNIDADE EDUCACIONAL -E0005 - V27 27 LOCAIS: E0222 - EMEF/EJA PRES FLORIANO PEIXOTO	E0287 - EMEF/EJA ANGELA CURY ZAKIA | 36 BLOCO: UNIDADE EDUCACIONAL -E0005 - V21 21 (E0287) LOCAIS: E0287 - EMEF/EJA ANGELA CURY ZAKIA MANHÃ | TARDE
59	1259385	LUCINEIA DE JESUS LEITE SANTANA	699,52	E0110 - CEI DR ROBERTO TELLES SAMPAIO | 36 BLOCO: UNIDADE EDUCACIONAL - E0003 - V16 16 LOCAIS: E0110 - CEI DR ROBERTO TELLES SAMPAIO	NÃO REMOVIDO
61	1259857	PRISCILA DAYANE RIBEIRO	697,89	E0200 - CEI COMECINHO DE VIDA | 36 BLOCO: UNIDADE EDUCACIONAL 35 LOCAIS: E0200 - CEI COMECINHO DE VIDA	NÃO REMOVIDO
62	1205579	MARCOS DE ARAUJO MOURA	689,37	E0413 - EMEF/EJA PE LEAO VALLERIE | 36 BLOCO: UNIDADE EDUCACIONAL - E0007 - V27 27 LOCAIS: E0413 - EMEF/EJA PE LEAO VALLERIE | V0413 - SALAS DESCENTRALIZADAS CEMEP CAMPO GRANDE/CONCÓRDIA	NÃO REMOVIDO
64	1354299	ALINE APARECIDA AKAMINE	674,48	E0228 - EMEF MARIA LUIZA POMPEO DE CAMARGO | 36 BLOCO: UNIDADE EDUCACIONAL -E0005 - V30 30 LOCAIS: E0228 - EMEF MARIA LUIZA POMPEO DE CAMARGO	E0162 - CEI DR EDUARDO PEREIRA DE ALMEIDA | 36 BLOCO: UNIDADE EDUCACIONAL - E0004 - V20 20 (E0162) LOCAIS: E0162 - CEI DR EDUARDO PEREIRA DE ALMEIDA MANHÃ | TARDE
65	1354434	JULIO CESAR PORTELA CORREA	652,32	E0311 - CEI NAIR VALENTE DA CUNHA | 36 BLOCO: UNIDADE EDUCACIONAL - E0006 - V08 8 LOCAIS: E0311 - CEI NAIR VALENTE DA CUNHA	NÃO REMOVIDO

66	1344234	BEATRIZ HELENA FERREIRA	651,37	E0209 - CEI PROFª LUCIANE RIBEIRO VILELA | 36 BLOCO: BLOCO DE ESCOLA - E0004 - V33 33 LOCAIS: E0209 - CEI PROFª LUCIANE RIBEIRO VILELA | E0205 - CEI SOSSEGO DA MAMAE	NÃO REMOVIDO
69	1299085	LILIAN CARVALHO LIMA	646,94	E0143 - EMEFEI/EJA DR JOÃO ALVES DOS SANTOS | 36 BLOCO: UNIDADE EDUCACIONAL - E0003 - V04 4 LOCAIS: E0143 - EMEFEI/EJA DR JOÃO ALVES DOS SANTOS	NÃO REMOVIDO
70	1204122	JOSE CARLOS MOREIRA	645,62	E0232 - EMEJA PIERRE BONHOMME | 36 BLOCO: UNIDADE EDUCACIONAL - E0004 - V01 1 LOCAIS: E0232 - EMEJA PIERRE BONHOMME	NÃO REMOVIDO
73	1368320	KELLY CRISTINA DA SILVA	639,3	E0171 - CEI ANNITA AFFONSO FERREIRA | 36 BLOCO: UNIDADE EDUCACIONAL - E0004 - V29 29 LOCAIS: E0171 - CEI ANNITA AFFONSO FERREIRA	E0307 - CEI MARIA BATRUM CURY | 36 BLOCO: UNIDADE EDUCACIONAL - E0007 - V01 1 (E0307) LOCAIS: E0307 - CEI MARIA BATRUM CURY MANHÃ | TARDE
74	1284240	FERNANDA MARIA BESTETTI	632,69	E0233 - EMEF/EJA OZIEL ALVES PEREIRA | 36 BLOCO: UNIDADE EDUCACIONAL - E0004 - V17 17 LOCAIS: E0233 - EMEF/EJA OZIEL ALVES PEREIRA	NÃO REMOVIDO
75	1354159	ADRIANA RODRIGUES DO VALLE ARAUJO	632,19	E0414 - EMEF/EJA PROFA SYLVIA SIMOES MAGRO | 36 BLOCO: UNIDADE EDUCACIONAL - E0007 - V29 29 LOCAIS: E0414 - EMEF/EJA PROFA SYLVIA SIMOES MAGRO	NÃO REMOVIDO
77	1284193	ZULEIKA DA SILVA PINTO	613,12	E0317 - CEI MARGARIDA MARIA ALVES | 36 BLOCO: UNIDADE EDUCACIONAL - E0006 - V13 13 LOCAIS: E0317 - CEI MARGARIDA MARIA ALVES	NÃO REMOVIDO
78	1344250	MARIANA ROVERONI	612,76	E0389 - CEI DEP JOÃO HERRMANN | 36 BLOCO: UNIDADE EDUCACIONAL - E0007 - V21 21 LOCAIS: E0389 - CEI DEP JOÃO HERRMANN	NÃO REMOVIDO
82	1354086	VANESSA FERREIRA PIRES	593,77	E0316 - CEI PROF ZEFERINO VAZ - CAIC | 36 BLOCO: UNIDADE EDUCACIONAL - E0006 - V12 12 LOCAIS: E0316 - CEI PROF ZEFERINO VAZ - CAIC	E0302 - CEI HAYDEE MARIA PUPO NOVAES | 36 BLOCO: UNIDADE EDUCACIONAL - E0006 - V01 1 (E0302) LOCAIS: E0302 - CEI HAYDEE MARIA PUPO NOVAES MANHÃ | TARDE
83	1368524	ALESSANDRA ALVES OLIVEIRA	589,42	E0383 - CEI PROFA MARÍLIA MARTORANO AMARAL | 36 BLOCO: UNIDADE EDUCACIONAL - E0007 - V14 14 LOCAIS: E0383 - CEI PROFA MARÍLIA MARTORANO AMARAL | E0390 - CEI PROFA HERMÍNIA RICCI	NÃO REMOVIDO
85	1354078	BARBARA GOUVEA RECHE	582,48	E0313 - CEI PROFA THERMUTIS ARAUJO MACHADO C | 36 BLOCO: UNIDADE EDUCACIONAL - E0006 - V09 9 LOCAIS: E0313 - CEI PROFA THERMUTIS ARAUJO MACHADO C	E0310 - CEI MAURO MARCONDES | 36 BLOCO: UNIDADE EDUCACIONAL - E0006 - V07 7 (E0310, E0328) LOCAIS: E0310 - CEI MAURO MARCONDES | E0328 - CEI CURUMINS MANHÃ | TARDE
86	1247735	LUCIANA HONORATO PARDUCCI	580,04	E0115 - CEI IRMA JOANA KALLAJIAN | 36 BLOCO: UNIDADE EDUCACIONAL - E0003 - V17 17 LOCAIS: E0115 - CEI IRMA JOANA KALLAJIAN	NÃO REMOVIDO
87	1295608	REGINALDO JOSE DOS SANTOS	568,2	E0267 - CEI PROF HILTON FEDERICCI | 36 BLOCO: BLOCO DE ESCOLA - E0005 - V05 5 LOCAIS: E0267 - CEI PROF HILTON FEDERICCI | E0247 - CEI ISAURA ROQUE QUERCIA	NÃO REMOVIDO
88	1344048	GISELLEN PASSOS OMENA FERRO ROSSATO	567,6	E0113 - CEI MARIA DA GLÓRIA MARTINS | 36 BLOCO: BLOCO DE ESCOLA - E0003 - V25 25 LOCAIS: E0113 - CEI MARIA DA GLÓRIA MARTINS | E0123 - CEI PINOQUIO	NÃO REMOVIDO
89	1368249	LUCAS JUSTINO DOS SANTOS	564,13	E0223 - EMEF/EJA PROFA MARIA DE FÁTIMA FARIA ÁREA | 36 BLOCO: UNIDADE EDUCACIONAL - E0004 - V11 11 LOCAIS: E0223 - EMEF/EJA PROFA MARIA DE FÁTIMA FARIA ÁREA	E0220 - EMEF PROFA ANÁLIA FERRAZ DA COSTA COUTO | 36 BLOCO: UNIDADE EDUCACIONAL - E0004 - V03 3 (E0220) LOCAIS: E0220 - EMEF PROFA ANÁLIA FERRAZ DA COSTA COUTO MANHÃ | TARDE
91	1354493	SABRINA FERNANDA VIEIRA FERRETTE	561,32	E0309 - CEI MATILDE AZEVEDO EGÍDIO SETÚBAL | 36 BLOCO: UNIDADE EDUCACIONAL - E0007 - V02 2 LOCAIS: E0309 - CEI MATILDE AZEVEDO EGÍDIO SETÚBAL	NÃO REMOVIDO
92	1376071	WILMARA ALVES THOMAZ	546,62	E0234 - EMEFEI ORLANDO CARPINO | 36 BLOCO: UNIDADE EDUCACIONAL -E0005 - V31 31 LOCAIS: E0234 - EMEFEI ORLANDO CARPINO	NÃO REMOVIDO
93	1354051	LEANDRO CLEITON FABRETO	538,26	E0350 - EMEF/EJA PROF ANDRÉ TOSELLO | 36 BLOCO: UNIDADE EDUCACIONAL - E0006 - V19 21 LOCAIS: E0350 - EMEF/EJA PROF ANDRÉ TOSELLO	NÃO REMOVIDO

94	1378996	MARCUS FRONZA SARACENI	523,78	E0828 - CEI PROF JOÃO BATISTA NARDI NETO | 36 BLOCO: UNIDADE EDUCACIONAL - E0004 - V26 40 LOCAIS: E0178 - CEI PROFA MARIA ISABEL BALTAR DA ROCHA RODRIGUES | E0828 - CEI PROF JOÃO BATISTA NARDI NETO	NÃO REMOVIDO
95	1384279	ELIANE PEREIRA DINIZ	522,93	E0104 - CEI BRASILIA BYNGTON EGIDIO MARTINS | 36 BLOCO: UNIDADE EDUCACIONAL - E0003 - V20 20 LOCAIS: E0104 - CEI BRASILIA BYNGTON EGIDIO MARTINS | E0124 - CEI PROF JORGE LEME	NÃO REMOVIDO
96	1389050	ISABEL CRISTINA BORSOI MIATTO	522,1	E0287 - EMEF/EJA ANGELA CURY ZAKIA | 36 BLOCO: UNIDADE EDUCACIONAL -E0005 - V21 21 LOCAIS: E0287 - EMEF/EJA ANGELA CURY ZAKIA	E0163 - CEI ESTHER APARECIDA VIANNA | 36 BLOCO: BLOCO DE ESCOLA - E0004 - V19 19 (E0163, E0190) LOCAIS: E0163 - CEI ESTHER APARECIDA VIANNA | E0190 - CEI CANTINHO DA ALEGRIA MANHÃ | TARDE
98	1376519	RAFAEL COSTA SANCHES	521,4	E0359 - EMEFEI/EJA PROF ZEFERINO VAZ | 36 BLOCO: UNIDADE EDUCACIONAL - E0006 - V29 29 LOCAIS: E0359 - EMEFEI/EJA PROF ZEFERINO VAZ	E0338 - CEI PROFA HELENA NOVAES RODRIGUES E | 36 BLOCO: UNIDADE EDUCACIONAL - E0006 - V18 17 (E0338) LOCAIS: E0338 - CEI PROFA HELENA NOVAES RODRIGUES E MANHÃ | TARDE
100	1380532	SHEILA FERREIRA DE SOUSA	513,84	E0390 - CEI PROFA HERMÍNIA RICCI | 36 BLOCO: UNIDADE EDUCACIONAL - E0007 - V15 15 LOCAIS: E0390 - CEI PROFA HERMÍNIA RICCI | E0383 - CEI PROFA MARÍLIA MARTORANO AMARAL	E0133 - CEI MARIA CÉLIA PEREIRA | 36 BLOCO: BLOCO DE ESCOLA - E0003 - V18 18 (E0101, E0133) LOCAIS: E0101 - CEI ADÃO EMILIANO | E0133 - CEI MARIA CÉLIA PEREIRA MANHÃ | TARDE
101	1344129	JOSELIA SOUZA SILVA	507,54	E0377 - CEI AMELIO ROSSIN | 36 BLOCO: UNIDADE EDUCACIONAL - E0007 - V06 6 LOCAIS: E0377 - CEI AMELIO ROSSIN	NÃO REMOVIDO
102	1353705	TAMARA DE OLIVEIRA BERNARDES	507,28	E0338 - CEI PROFA HELENA NOVAES RODRIGUES E | 36 BLOCO: UNIDADE EDUCACIONAL - E0006 - V18 17 LOCAIS: E0338 - CEI PROFA HELENA NOVAES RODRIGUES E	E0224 - EMEF LEONOR SAVI CHAIB | 36 BLOCO: UNIDADE EDUCACIONAL -E0005 - V29 29 (E0224) LOCAIS: E0224 - EMEF LEONOR SAVI CHAIB MANHÃ | TARDE
103	1368532	LUCIANA APARECIDA TARGON	505,4	E0220 - EMEF PROFA ANÁLIA FERRAZ DA COSTA COUTO | 36 BLOCO: UNIDADE EDUCACIONAL - E0004 - V03 3 LOCAIS: E0220 - EMEF PROFA ANÁLIA FERRAZ DA COSTA COUTO	E0228 - EMEF MARIA LUIZA POMPEO DE CAMARGO | 36 BLOCO: UNIDADE EDUCACIONAL -E0005 - V30 30 (E0228) LOCAIS: E0228 - EMEF MARIA LUIZA POMPEO DE CAMARGO MANHÃ | TARDE
104	1368290	SILVIA HELENA GONCALVES BONAITA	505,32	E0380 - CEI LEA STRACHMAN DUCHOVINI | 36 BLOCO: BLOCO DE ESCOLA - E0007 - V11 11 LOCAIS: E0380 - CEI LEA STRACHMAN DUCHOVINI | E0392 - CEI SEBASTIÃO SANDES GUIMARÃES	NÃO REMOVIDO
105	1377523	VERONICA APARECIDA MARTINS SILVERIO	503,07	E0132 - CEI BENJAMIN CONSTANT | 36 BLOCO: BLOCO DE ESCOLA - E0003 - V32 32 LOCAIS: E0132 - CEI BENJAMIN CONSTANT | E0103 - CEI BETY PIERRO	NÃO REMOVIDO
107	1388800	ISABELE JUSTINO PREVIDO	482,35	E0382 - CEI PROFA MARIA DE LOURDES DORIA PASSOS | 36 BLOCO: BLOCO DE ESCOLA - E0007 - V08 8 LOCAIS: E0382 - CEI PROFA MARIA DE LOURDES DORIA PASSOS | E0394 - CEI JOAO VIALTA	NÃO REMOVIDO
108	1375946	CAMILA ALESSANDRA BRAGA	474,02	E0124 - CEI PROF JORGE LEME | 36 BLOCO: UNIDADE EDUCACIONAL - E0003 - V21 21 LOCAIS: E0124 - CEI PROF JORGE LEME | E0104 - CEI BRASILIA BYNGTON EGIDIO MARTINS	NÃO REMOVIDO
114	1344099	REGIANE DA COSTA MENEZES	455,71	E0302 - CEI HAYDEE MARIA PUPO NOVAES | 36 BLOCO: UNIDADE EDUCACIONAL - E0006 - V01 1 LOCAIS: E0302 - CEI HAYDEE MARIA PUPO NOVAES	E0186 - CEI CARLOS DRUMMOND ANDRADE | 36 BLOCO: UNIDADE EDUCACIONAL - E0004 - V24 24 (E0186) LOCAIS: E0186 - CEI CARLOS DRUMMOND ANDRADE MANHÃ | TARDE
115	1368508	RAPHAELA IANACONI DI DARIO	454,97	E0279 - CEI LUCIANA MORGADO CERRI TEIXEIRA | 36 BLOCO: BLOCO DE ESCOLA - E0005 - V10 10 LOCAIS: E0276 - CEI CARLOS GOMES | E0279 - CEI LUCIANA MORGADO CERRI TEIXEIRA	NÃO REMOVIDO

118	1368389	BRUNA COLOMBO DA ROIT	442,72	E0217 - EMEFEI JULIO DE MESQUITA FILHO | 36 BLOCO: UNIDADE EDUCACIONAL - E0004 - V04 4 LOCAIS: E0217 - EMEFEI JULIO DE MESQUITA FILHO	E0390 - CEI PROFA HERMÍNIA RICCI | 36 BLOCO: UNIDADE EDUCACIONAL - E0007 - V15 15 (E0390, E0383) LOCAIS: E0390 - CEI PROFA HERMÍNIA RICCI | E0383 - CEI PROFA MARÍLIA MARTORANO AMARAL MANHÃ | TARDE
123	1383744	ANA CLAUDIA BORGHI	375,68	E0250 - CEI SAO JOÃO BATISTA | 36 BLOCO: BLOCO DE ESCOLA - E0005 - V01 1 LOCAIS: E0268 - CEI FADINHA AZUL | E0250 - CEI SAO JOÃO BATISTA	NÃO REMOVIDO
129	1368370	DENISE RIZZATO	349,06	E0412 - EMEFEI PE FRANCISCO SILVA | 36 BLOCO: UNIDADE EDUCACIONAL - E0007 - V25 25 LOCAIS: E0412 - EMEFEI PE FRANCISCO SILVA	NÃO REMOVIDO
134	1344030	LUCILA CONCEICAO PEREIRA	325,02	E0410 - EMEF/EJA PROFA CLOTILDE BARRAQUET VON ZUBEN | 36 BLOCO: UNIDADE EDUCACIONAL - E0007 - V23 23 LOCAIS: E0410 - EMEF/EJA PROFA CLOTILDE BARRAQUET VON ZUBEN	NÃO REMOVIDO
136	1368818	ROSANA RODRIGUES GOMES BIRAI	305,52	E0216 - EMEF PRES HUMBERTO DE ALENCAR CASTELO BRANCO | 36 BLOCO: UNIDADE EDUCACIONAL - E0004 - V12 12 LOCAIS: E0216 - EMEF PRES HUMBERTO DE ALENCAR CASTELO BRANCO	NÃO REMOVIDO
141	1384457	LAIRTON JOSE DA COSTA	239,3	E0310 - CEI MAURO MARCONDES | 36 BLOCO: UNIDADE EDUCACIONAL - E0006 - V07 7 LOCAIS: E0310 - CEI MAURO MARCONDES | E0328 - CEI CURUMINS	E0265 - CEI PRES ARTHUR BERNARDES E | 36 BLOCO: UNIDADE EDUCACIONAL -E0005 - V07 7 (E0265) LOCAIS: E0265 - CEI PRES ARTHUR BERNARDES E MANHÃ | TARDE

RESULTADO REMOÇÃO SUPERVISOR EDUCACIONAL

CLASSIFICAÇÃO	MATRÍCULA	NOME	PONTUAÇÃO	LOTAÇÃO E JORNADA NA FASE 1	REMOVIDO PARA
3	1080385	ANTONIO DONIZETI LEAL	1200,45	E0003 - NAED NORTE | 36 BLOCO: BLOCO 9 LOCAIS: E0111 - CEI SÔNIA LENITA GALDINO TORREZAN CÂMARA | E0115 - CEI IRMA JOANA KALLAJIAN | 10072 - ESCOLA DE EDUCAÇÃO INFANTIL CASA DE ESCOLA S/C LTDA | 10008 - PRIVADA ESCOLA DE EDUCAÇÃO INFANTIL DIMENSÃO S/C LTDA | 11004 - INSTITUIÇÃO COLABORADORA AMIC - ASSOCIAÇÃO AMIGOS DA CRIANÇA - UNIDADE I - VILLAGE | 11052 - ESCOLA DE EDUCAÇÃO INFANTIL LAR SAGRADA FAMILIA	NÃO REMOVIDO
7	1247778	NILSON ROBSON GUEDES SILVA	1095,6	E0006 - NAED SUDOESTE | 36 BLOCO: SE SUDOESTE 2027 47 LOCAIS: E0350 - EMEF/EJA PROF ANDRÉ TOSELLO | E0347 - ESPAÇO DO AMANHÃ ANDRÉA VIANA MARTINS | E0343 - CEI TANCREDO NEVES | E0320 - CEI GUILHERME DE ALMEIDA | 10178 - RECANTO INFANTIL ANA´S PARK LTDA-ME	NÃO REMOVIDO
10	1197541	AIRTON MANOEL DOS SANTOS	1020,25	E0007 - NAED NOROESTE | 36 BLOCO: BLOCO DE ESCOLA - E0007 - NOROESTE 56 LOCAIS: 10217 - PRIVADA NOVA ARCA DE NOÉ ESCOLA DE EDUCAÇÃO INFANTIL LTDA | E0387 - CEI PROF IDALINA CALDEIRA DE SOUZA PEREIRA | E0384 - CEI PROF OCTÁVIO CÉSAR BORGHI | E0404 - ESPAÇO DO AMANHÃ FERNANDO ANTÔNIO ABRAHÃO | E0883 - BEM-QUERER PROFA ELENICE APARECIDA DE MORAES FERRARI	NÃO REMOVIDO
12	1196979	MARIA DE LOURDES CARDOSO DA SILVA SANTOS	978,78	E0005 - NAED LESTE | 36 BLOCO: BLOCO DE ESCOLA E005 24 LOCAIS: E0287 - EMEF/EJA ANGELA CURY ZAKIA | E0252 - CEI ALEXANDRE SARTORI FARIA | E0264 - CEI PROFA ZULEIKA HELLMEISTER NOVAES | 10062 - ESCOLA WALDORF JARDIM DAS AMORAS | 10179 - PRIVADA BERÇÁRIO WALDORF AMORINHAS | 10174 - QUINTAL DAS BORBOLETAS EDUCAÇÃO INFANTIL LTDA-ME	NÃO REMOVIDO
14	1221280	DEJANIRA FONTEBASSO MARQUESIM	935,88	E0007 - NAED NOROESTE | 36 BLOCO: BLOCO DE ESCOLA - E0007 - NOROESTE 51 LOCAIS: E0376 - CEI AURORA SANTORO | E0383 - CEI PROFA MARÍLIA MARTORANO AMARAL | E0390 - CEI PROFA HERMÍNIA RICCI | E0414 - EMEF/EJA PROFA SYLVIA SIMOES MAGRO | 11017 - INSTITUIÇÃO COLABORADORA CENTRO PROMOCIONAL NOSSA SENHORA DA VISITAÇÃO	NÃO REMOVIDO
16	1322443	ALENICE MARQUES MENDES	892,6	E0005 - NAED LESTE | 36 BLOCO: BLOCO DE ESCOLA E005 31 LOCAIS: E0222 - EMEF/EJA PRES FLORIANO PEIXOTO | E0199 - CEI PEZINHOS DESCALCOS | E0200 - CEI COMECINHO DE VIDA | 10056 - PRIVADA ESCOLA INFANTIL FLORESTA ENCANTADA LTDA-ME | 10226 - INSTITUTO DE EDUCAÇÃO INFANTIL PARAÍSO LTDA	NÃO REMOVIDO
18	1298615	DORINE MATOS MOREIRA DE ALBUQUERQUE	864,83	E0004 - NAED SUL | 36 BLOCO: BLOCO DE SUPERVISÃO EDUCACIONAL 2027 13 LOCAIS: E0227 - EMEF/EJA PROFA ODILA MAIA ROCHA BRITO | E0232 - EMEJA PIERRE BONHOMME | E0235 - EMEF PROF EDNEI GORI | 10031 - ESCOLA DE EDUCAÇÃO INFANTIL PATACOLA LTDA ME | E0244 - EMEF PROF HILÁRIO PEREIRA MAGRO JÚNIOR	NÃO REMOVIDO

20	1368397	GRAZIELE KATHLEEN TAVARES SANTANA DE ALBUQUERQUE	853,72	E0007 - NAED NOROESTE | 36 BLOCO: BLOCO DE ESCOLA - E0007 - NOROESTE 54 LOCAIS: E0382 - CEI PROFA MARIA DE LOURDES DORIA PASSOS | E0394 - CEI JOAO VIALTA | E0388 - CEI CLÁUDIA MARIA LUZ XAVIER | E0887 - BEM-QUERER VANDIR JUSTINO DA COSTA DIAS | E0377 - CEI AMELIO ROSSIN | 11049 - CENTRO EDUCA-CIONAL CORAÇÃO DE MARIA - CECOM	NÃO REMOVIDO
29	1364197	PAULA ALVES MON-DINI	736,77	E0007 - NAED NOROESTE | 36 BLOCO: BLOCO DE ESCOLA - E0007 - NOROESTE 53 LOCAIS: E0884 - BEM-QUERER PROF PAULO REGLUS NEVES FREIRE | E0307 - CEI MARIA BATRUM CURY | 10067 - RECANTO INFANTIL PICOLÉ | E0325 - CEI JARDIM AMAPAT | E0326 - CEI JARDIM ENCANTADO | 11033 - UNIDADE DE EDUCAÇÃO INFANTIL ADÉLIA ZORNIG	NÃO REMOVIDO
31	1368699	CAROLINE DUARTE	707,15	E0006 - NAED SUDOESTE | 36 BLOCO: SE SUDOESTE 2027 39 LOCAIS: E0354 - EMEF PE EMILIO MIOTTI | E0349 - ESPAÇO DO AMANHÃ DR ALEXANDER BRAUN | E0317 - CEI MARGARIDA MARIA ALVES | E0311 - CEI NAIR VALENTE DA CUNHA | E0324 - CEI MARIA ODETE DE SOUZA MOTTA	NÃO REMOVIDO
37	1377426	JANEY CRISTINA DA SILVA RODRIGUES	672,04	E0007 - NAED NOROESTE | 36 BLOCO: BLOCO DE ESCOLA - E0007 - NOROESTE 55 LOCAIS: E0411 - EMEF DR EDSON LUÍS CHAVES | E0380 - CEI LEA STRACHMAN DUCHOVINI | E0392 - CEI SEBASTIÃO SANDES GUIMARÃES | E0401 - ESPAÇO DO AMANHÃ VER CIRO TEIXEIRA DE SOUZA | E0405 - ESPAÇO DO AMANHÃ CAMPO GRANDE	NÃO REMOVIDO
45	1299042	CLARICE JAEGER AREA	611,72	E0006 - NAED SUDOESTE | 36 BLOCO: SE SUDOESTE 2027 46 LOCAIS: E0352 - EMEF CORREA DE MELLO | E0361 - ESPAÇO DO AMANHÃ EDENIR RODRIGUES DE BARROS | E0334 - CEI RAIO DE SOL | E0345 - CEI CRIANÇA FELIZ | 10235 - PRIVADA EEI FAMÍLIA CATAVENTO CAMPINAS	NÃO REMOVIDO
54	1389262	MARILU DASCANIO RAMOS	438,47	E0007 - NAED NOROESTE | 36 BLOCO: BLOCO DE ESCOLA - E0007 - NOROESTE 50 LOCAIS: E0882 - BEM-QUERER RUBEM ALVES | E0356 - EMEF PE MELICO CÂNDIDO BARBOSA | E0309 - CEI MATILDE AZEVEDO EGÍDIO SETÚBAL | E0312 - CEI ORLAN-DO FERREIRA DA COSTA | 10197 - PRIVADA ESCOLA DE EDUCAÇÃO INFANTIL PIK NIK EIRELI	E0006 - NAED SUDOESTE | 36 BLOCO: SE SUDOESTE 2027 42 (E0359, E0868, E0348, E0316) LOCAIS: E0359 - EMEFEI/EJA PROF ZEFERINO VAZ | E0868 - BEM--QUERER PROF DOUTOR MILTON SANTOS | E0348 - ESPAÇO DO AMANHÃ ORDÁRIA DOS SANTOS RODRIGUES | E0316 - CEI PROF ZEFERINO VAZ - CAIC

RESULTADO REMOÇÃO
AGENTE DE EDUCAÇÃO INFANTIL E MONITOR INFANTO-JUVENIL I

CLAS-SIFICA-ÇÃO	MATRÍCULA	NOME	PONTUAÇÃO	LOTAÇÃO E JORNADA NA FASE 1	REMOVIDO PARA
14	962511	ANA LUCIA DE SALES UCHOA DIAS	1435,36	E0316 - CEI PROF ZEFERINO VAZ - CAIC | 32	NÃO REMOVIDO
17	982571	LUCIANE CRISTINA GUEDES BERTOLINI	1399,36	E0307 - CEI MARIA BATRUM CURY | 32	NÃO REMOVIDO
18	974250	IVANITE DE OLIVEIRA	1399,28	E0194 - CEI CARROSSEL | 32	E0168 - CEI MARIA DO CARMO ABREU SODRE | 32 (AG1 A) MANHÃ CARGA HORÁRIA: 32
53	291498	DULCINEIA MARCIA DA PAZ	1153,8	E0173 - CEI BRÍGIDA CHINAGLIA COSTA | 32	E0181 - CEI PREF JOSÉ PIRES NETO | 32 (AG2 A) MANHÃ CARGA HORÁRIA: 32
68	285439	EDVANIA DE SANTANA SILVA CUNHA	1119,75	E0318 - CEI CORUJINHA | 32	NÃO REMOVIDO
72	358568	CHRISTIANE DE SOUZA E SILVA	1115,73	E0105 - CEI CHA IL SUN | 32	E0132 - CEI BENJAMIN CONSTANT | 32 (AG2 C) MANHÃ CARGA HORÁRIA: 32
90	285528	IRMA MARIA CONSOLO	1102,1	NÃO ATRIBUÍDO	E0328 - CEI CURUMINS | 32 (AG2 A) TARDE CARGA HORÁRIA: 32
111	1070398	RAQUEL LOPES DA ROCHA DOS SANTOS	1041,88	E0305 - CEI LIDIA BENCARDINI MASELLI | 32	NÃO REMOVIDO
115	1063928	APARECIDA HELENA MARIA GUR-GUEIRA NOGARE	1024,19	E0178 - CEI PROFA MARIA ISABEL BALTAR DA ROCHA RODRIGUES | 32	NÃO REMOVIDO
123	1061135	LUCIA IVONE RIBEIRO DE OLIVEI-RA SILVA	999,72	E0166 - CEI MARIA ANTONINA MENDONÇA DE BARROS | 32	NÃO REMOVIDO
125	1055780	SILVIA ANDREIA DE SANTIS CRUZ	996,2	E0377 - CEI AMELIO ROSSIN | 32	NÃO REMOVIDO
127	1068610	IMACULADA DA CONCEICAO SANTOS GONCALVES	986,55	E0173 - CEI BRÍGIDA CHINAGLIA COSTA | 32	NÃO REMOVIDO
131	1058061	FABIANA GOMES CARDOSO ANI-CEZIO DE CARVALHO	982,66	E0167 - CEI MARIA BEATRIZ CARVALHO MO-REIRA | 32	NÃO REMOVIDO
132	1063790	ELISANGELA MERLIN RIBEIRO SILVEIRA	980,87	E0313 - CEI PROFA THERMUTIS ARAUJO MACHA-DO C | 32	NÃO REMOVIDO
133	1038966	SANDRA RENATA COSTA	980,66	E0385 - CEI DR RUY DE ALMEIDA BARBOSA | 32	NÃO REMOVIDO
138	1075403	NEUZINHA SOARES DE OLIVEIRA SANTOS	977,56	E0124 - CEI PROF JORGE LEME | 32	NÃO REMOVIDO

139	1057260	NOEZIA AVELINO DOS SANTOS	975,15	E0338 - CEI PROFA HELENA NOVAES RODRIGUES E | 32	NÃO REMOVIDO
142	1071955	ANDREA DOS SANTOS CENTURIAO	974,39	NÃO ATRIBUÍDO	E0308 - CEI MARILENE CABRAL C | 32 (AG2 C) MANHÃ CARGA HORÁRIA: 32
150	1069829	SANDRA REGINA PACHECO	971,4	E0121 - CEI REINO ENCANTADO | 32	NÃO REMOVIDO
154	1072102	LUZIA COSTA MARTINS	967,88	E0379 - CEI PRES CASTELO BRANCO | 32	E0132 - CEI BENJAMIN CONSTANT | 32 (AG2 C) MANHÃ CARGA HORÁRIA: 32
164	1070983	LEIVANIA APARECIDA MACEDO	961,51	E0173 - CEI BRÍGIDA CHINAGLIA COSTA | 32	NÃO REMOVIDO
167	1069896	RITA MARIA DE JESUS MENDES	958,47	E0173 - CEI BRÍGIDA CHINAGLIA COSTA | 32	E0262 - CEI PROF JOSÉ VILLAGELIN NETO | 32 (A23 B) TARDE CARGA HORÁRIA: 32
169	1059335	LUCIENE DA COSTA	958,22	E0385 - CEI DR RUY DE ALMEIDA BARBOSA | 32	NÃO REMOVIDO
171	1072587	MARIA APARECIDA BONATI FERNANDES	956,86	E0250 - CEI SAO JOÃO BATISTA | 32	NÃO REMOVIDO
185	1072544	LUCILENE MENEZES DA SILVA DOS SANTOS	945,68	E0306 - CEI MANOEL ALVES DA SILVA | 32	NÃO REMOVIDO
192	1075411	ANGELA PAULA SANTOS MOREIRA	941,71	E0318 - CEI CORUJINHA | 32	NÃO REMOVIDO
196	1071980	ANGELITA SILVA DOS SANTOS	937,48	E0266 - CEI PROFA NOEMIA CARDOSO ASBAHR | 32	NÃO REMOVIDO
197	1071530	ANDREIA RUFFI ROMANO	937,16	E0161 - CEI CATARINA MILANI MANARINI | 32	NÃO REMOVIDO
198	1077368	PATRICIA MANGELO PONCIANO	936,32	E0115 - CEI IRMA JOANA KALLAJIAN | 32	NÃO REMOVIDO
212	1068539	MARIA APARECIDA DE ALMEIDA ROCHA	931,4	E0120 - CEI PAPAI NOEL | 32	NÃO REMOVIDO
213	1075217	RENATA GONCALVES DA SILVA	931,36	E0338 - CEI PROFA HELENA NOVAES RODRIGUES E | 32	NÃO REMOVIDO
218	1113704	MICHELA TOLEDO CAIRES	930,05	E0338 - CEI PROFA HELENA NOVAES RODRIGUES E | 32	E0306 - CEI MANOEL ALVES DA SILVA | 32 (AG2 C) TARDE CARGA HORÁRIA: 32
219	1069918	ANA PAULA LUZIA DE DEUS	929,82	E0103 - CEI BETY PIERRO | 32	NÃO REMOVIDO
237	1075489	CINTIA ROSANA PAES	922,06	E0124 - CEI PROF JORGE LEME | 32	NÃO REMOVIDO
243	1071548	VANESSA RODRIGUES DE QUEIROZ	920,98	E0184 - CEI DR MANOEL AFFONSO FERREIRA | 32	NÃO REMOVIDO
247	1084232	ALEXSANDRA REGINA PEREIRA DA SILVA	916,1	E0130 - CEI DR MARIO GATTI | 32	NÃO REMOVIDO
255	1104225	VALDINEIA CARDOSO ROBERTO	904,91	E0260 - CEI DR PERSEU LEITE DE BARROS | 32	NÃO REMOVIDO
258	1114298	IRENE FREIRE BANHARA	903,2	E0308 - CEI MARILENE CABRAL C | 32	E0338 - CEI PROFA HELENA NOVAES RODRIGUES E | 32 (AG2 A) MANHÃ CARGA HORÁRIA: 32
260	1114115	CRISTIANE JORIA PEREIRA DA PAIXAO	902,32	E0184 - CEI DR MANOEL AFFONSO FERREIRA | 32	NÃO REMOVIDO
261	1102974	SIRLENE APARECIDA COSTA LASTORI	902,1	E0167 - CEI MARIA BEATRIZ CARVALHO MOREIRA | 32	NÃO REMOVIDO
277	1102940	ELAINE CRISTINA DA SILVA SANTOS	887,9	NÃO ATRIBUÍDO	E0190 - CEI CANTINHO DA ALEGRIA | 32 (AG2 A) MANHÃ CARGA HORÁRIA: 32
290	1114204	SILVANA AYRES	877,72	E0319 - CEI MARIA JOSÉ GONÇALVES | 32	NÃO REMOVIDO
292	1113984	FERNANDA GONCALVES FACHINI	875,15	E0173 - CEI BRÍGIDA CHINAGLIA COSTA | 32	NÃO REMOVIDO
293	1102613	SANDRA MARIA MARCOLA	874,58	E0180 - CEI CELISA CARDOSO DO AMARAL | 32	NÃO REMOVIDO
299	1115421	JOSE SIQUEIRA DA SILVA	870	E0182 - CEI PROF CARLOS ZINK | 32	NÃO REMOVIDO
314	1112147	SILVANA DA CRUZ	861,14	E0173 - CEI BRÍGIDA CHINAGLIA COSTA | 32	NÃO REMOVIDO
319	1118005	ELAINE CRISTINA FIGUEIREDO	856,96	NÃO ATRIBUÍDO	E0308 - CEI MARILENE CABRAL C | 32 (AG2 A) TARDE CARGA HORÁRIA: 32
321	1114212	CARLA CRISTINA LIMA PETERLINI	855,73	E0194 - CEI CARROSSEL | 32	E0168 - CEI MARIA DO CARMO ABREU SODRE | 32 (AG1 A) MANHÃ CARGA HORÁRIA: 32

325	1113640	ROSANGELA FERREIRA MORAIS	854,83	E0260 - CEI DR PERSEU LEITE DE BARROS | 32	NÃO REMOVIDO
327	1114654	JOSETE PINHEIRO SAMPAIO MATTOS	854,12	E0265 - CEI PRES ARTHUR BERNARDES E | 32	E0260 - CEI DR PERSEU LEITE DE BARROS | 32 (AG2 C) MANHÃ CARGA HORÁRIA: 32
338	1114514	BEATRIZ TERESA LEITE	846,91	E0316 - CEI PROF ZEFERINO VAZ - CAIC | 32	NÃO REMOVIDO
340	1113755	FABIANA SANTOS DA COSTA	845,83	E0389 - CEI DEP JOÃO HERRMANN | 32	NÃO REMOVIDO
367	1185748	JULIANA GOES MARTINS	743,2	E0260 - CEI DR PERSEU LEITE DE BARROS | 32	E0173 - CEI BRÍGIDA CHINAGLIA COSTA | 32 (AG1 A) MANHÃ CARGA HORÁRIA: 32
375	1217933	WANESSA APARECIDA SOUZA OLIVEIRA	735,5	E0105 - CEI CHA IL SUN | 32	NÃO REMOVIDO
376	1188860	RUBIA CRISTINA CURTI	735,3	E0162 - CEI DR EDUARDO PEREIRA DE ALMEIDA | 32	NÃO REMOVIDO
377	1190083	ANGELA MARCIA AMOR GERALDO	735,15	E0389 - CEI DEP JOÃO HERRMANN | 32	NÃO REMOVIDO
379	1192850	VANESSA MENDES	734,64	E0306 - CEI MANOEL ALVES DA SILVA | 32	NÃO REMOVIDO
380	1186027	MARIA TERESA GARCIA BEDRAN GAUY	734,5	E0173 - CEI BRÍGIDA CHINAGLIA COSTA | 32	E0181 - CEI PREF JOSÉ PIRES NETO | 32 (AG2 A) TARDE CARGA HORÁRIA: 32
381	1199374	CLAUDIA OLIVEIRA GOMES	733,21	E0115 - CEI IRMA JOANA KALLAJIAN | 32	E0114 - CEI DOMINGOS WALTER SCHIMIDT | 32 (AG1 A) MANHÃ CARGA HORÁRIA: 32
392	1198637	MICHEL FELIPE RIBEIRO DA SILVA	720,05	E0376 - CEI AURORA SANTORO | 32	NÃO REMOVIDO
397	1218573	VALERIA NELIANE SILVA ESTEVES TEMPORINI	718,62	E0305 - CEI LIDIA BENCARDINI MASELLI | 32	E0320 - CEI GUILHERME DE ALMEIDA | 32 (AG2 A) TARDE CARGA HORÁRIA: 32
399	1190270	ROSINEIDE NUNES PINHEIRO CASTRO	717,3	E0166 - CEI MARIA ANTONINA MENDONÇA DE BARROS | 32	E0318 - CEI CORUJINHA | 32 (AG1 A) TARDE CARGA HORÁRIA: 32
403	1193112	LARISSA MORAES PASSOS BOSCHETTI	714,98	E0182 - CEI PROF CARLOS ZINK | 32	NÃO REMOVIDO
408	1200305	MARIA APARECIDA SILVA COSTA	712,7	E0114 - CEI DOMINGOS WALTER SCHIMIDT | 32	NÃO REMOVIDO
409	1200186	MAIRA CRISTINA BRAGLIN DA SILVA	711,6	E0105 - CEI CHA IL SUN | 32	NÃO REMOVIDO
413	1191756	LEANDRO ROBERTO FERREIRA DE SOUZA	708,09	E0266 - CEI PROFA NOEMIA CARDOSO ASBAHR | 32	NÃO REMOVIDO
416	1193953	MARGARETH ANGELICA RODRIGUES PONGILUPPE BUENO	705,51	E0194 - CEI CARROSSEL | 32	NÃO REMOVIDO
417	1186388	VERONICA MARIA GONCALES RODRIGUES	705,07	E0260 - CEI DR PERSEU LEITE DE BARROS | 32	E0246 - CEI PROFA GESSY GABRIEL MARTINS DE CAMARGO | 32 (AG1 D) TARDE CARGA HORÁRIA: 32
421	1189182	CARLOS ROBERTO BERTIM	701,96	E0251 - CEI DONA JULIA DOS SANTOS DIAS | 32	NÃO REMOVIDO
430	1187732	FABIANA SILVA FABENE DOS SANTOS	696,4	E0165 - CEI LIONS CLUB CAMPINAS NORTE | 32	E0132 - CEI BENJAMIN CONSTANT | 32 (AG2 A) TARDE CARGA HORÁRIA: 32
439	1200240	JULIANA PEREIRA DA SILVA DE OLIVEIRA	692,3	E0125 - CEI REGENTE FEIJÓ | 32	NÃO REMOVIDO
465	1190288	GEISIANE CRISTINA DE SOUZA GARCIA	682,51	E0389 - CEI DEP JOÃO HERRMANN | 32	NÃO REMOVIDO
474	1191799	JOSEFA APARECIDA DOS SANTOS	678,14	E0313 - CEI PROFA THERMUTIS ARAUJO MACHADO C | 32	NÃO REMOVIDO
478	1219146	FATIMA APARECIDA RIBEIRO GONCALVES GENARI	677,6	E0133 - CEI MARIA CÉLIA PEREIRA | 32	NÃO REMOVIDO
480	1200135	MAURA CRISTINA RIGONATTO	677,46	E0105 - CEI CHA IL SUN | 32	NÃO REMOVIDO
487	1197584	ANDREA FRANCO BARBOSA	675,24	E0116 - CEI JOÃO BATISTA FILHO | 32	E0121 - CEI REINO ENCANTADO | 32 (AG1 A) TARDE CARGA HORÁRIA: 32
494	1185756	PRISCILA MELINI NOGUEIRA	673,22	E0184 - CEI DR MANOEL AFFONSO FERREIRA | 32	NÃO REMOVIDO
504	1219529	SHEYLA PATRICIA GOMES	667,65	E0173 - CEI BRÍGIDA CHINAGLIA COSTA | 32	NÃO REMOVIDO

507	1219782	RENATA JULIANA ARENDT SOARES DA SILVA	665,75	E0165 - CEI LIONS CLUB CAMPINAS NORTE | 32	NÃO REMOVIDO
508	1193384	SIMONE BATISTA	665,21	E0180 - CEI CELISA CARDOSO DO AMARAL | 32	E0261 - CEI PFTO LAFAYETTE ALVARO DE SOUZA CAMARGO | 32 (AG2 A) TARDE CARGA HORÁRIA: 32
509	1218930	RENATA LOPES BROTTO GADIOLI	665,1	E0162 - CEI DR EDUARDO PEREIRA DE ALMEIDA | 32	NÃO REMOVIDO
514	1200127	KATIA REGINA CAPATO	662,76	E0182 - CEI PROF CARLOS ZINK | 32	E0194 - CEI CARROSSEL | 32 (AG2 A) MANHÃ CARGA HORÁRIA: 32
518	1199358	LUCIANA RIBEIRO DE SOUZA	659,75	E0307 - CEI MARIA BATRUM CURY | 32	E0176 - JOSE FIDELIS | 32 (AG1 A) MANHÃ CARGA HORÁRIA: 32
525	1218670	CRISTIANE APARECIDA PICCIRILLO BATISTELA	655,54	E0131 - CEI AGOSTINHO PATTARO | 32	E0173 - CEI BRÍGIDA CHINAGLIA COSTA | 32 (AG2 A) MANHÃ CARGA HORÁRIA: 32
526	1220110	KAREN RONDINI	653,13	E0184 - CEI DR MANOEL AFFONSO FERREIRA | 32	NÃO REMOVIDO
530	1218654	THEMIS ZEREU MACHADO	647,27	E0188 - CEI PARQUE JAMBEIRO | 32	NÃO REMOVIDO
534	1217844	RAQUEL OLIVEIRA MARTINS DE SOUZA	643,9	E0162 - CEI DR EDUARDO PEREIRA DE ALMEIDA | 32	NÃO REMOVIDO
538	1219073	LEIDIANE SANTOS DE SOUZA	641,55	E0311 - CEI NAIR VALENTE DA CUNHA | 32	NÃO REMOVIDO
549	1292579	MARIA LUCIA GIMENES ANTENOR	636,37	E0316 - CEI PROF ZEFERINO VAZ - CAIC | 32	NÃO REMOVIDO
553	1218395	CRISTINA DE ANGELO FERREIRA FLORENCIO	634,53	E0190 - CEI CANTINHO DA ALEGRIA | 32	E0184 - CEI DR MANOEL AFFONSO FERREIRA | 32 (AG2 B) TARDE CARGA HORÁRIA: 32
555	1297848	LOURDES DA SILVA FELISMINO	634,18	E0317 - CEI MARGARIDA MARIA ALVES | 32	NÃO REMOVIDO
559	1219022	RAQUEL HENRIQUE SILVA MARTINS CERRI	632,7	E0167 - CEI MARIA BEATRIZ CARVALHO MOREIRA | 32	NÃO REMOVIDO
561	1218387	SABRINA DAMACENO BERNARDO TOLOTO	632,61	E0171 - CEI ANNITA AFFONSO FERREIRA | 32	E0182 - CEI PROF CARLOS ZINK | 32 (AG2 B) TARDE CARGA HORÁRIA: 32
571	1208330	VANESSA DE SOUZA	625,59	E0132 - CEI BENJAMIN CONSTANT | 32	NÃO REMOVIDO
577	1217747	RITA DE LOURDES CARNEVALE SANTOS	620,16	NÃO ATRIBUÍDO	NÃO REMOVIDO
586	1218646	PATRICIA DE ABREU PEREIRA	615,32	E0124 - CEI PROF JORGE LEME | 32	NÃO REMOVIDO
592	1317504	CRISTINA SCARANELLO	611,99	E0178 - CEI PROFA MARIA ISABEL BALTAR DA ROCHA RODRIGUES | 32	E0162 - CEI DR EDUARDO PEREIRA DE ALMEIDA | 32 (AG2 B) TARDE CARGA HORÁRIA: 32
594	1219111	HENRIQUE BALLESTERO NONATO DOS SANTOS	611,6	E0165 - CEI LIONS CLUB CAMPINAS NORTE | 32	NÃO REMOVIDO
616	1293141	BEATRIS DA SILVA RAIMUNDO MONTEIRO	600,21	E0261 - CEI PFTO LAFAYETTE ALVARO DE SOUZA CAMARGO | 32	E0260 - CEI DR PERSEU LEITE DE BARROS | 32 (AG2 C) MANHÃ CARGA HORÁRIA: 32
621	1307924	MARIA ELISABETE DA SILVA	598,44	E0265 - CEI PRES ARTHUR BERNARDES E | 32	NÃO REMOVIDO
622	1217356	CAMILA DE OLIVEIRA MILANI GERALDI	596,6	E0120 - CEI PAPAI NOEL | 32	NÃO REMOVIDO
630	1291831	RITA DE CASSIA GOMES GOBATO	589,31	E0279 - CEI LUCIANA MORGADO CERRI TEIXEIRA | 32	NÃO REMOVIDO
640	1297201	REGIANE MANOEL MARTINATTI	580,46	E0389 - CEI DEP JOÃO HERRMANN | 32	NÃO REMOVIDO
642	1307720	MARLI DE LIRA MORAIS SILVA	579,25	E0311 - CEI NAIR VALENTE DA CUNHA | 32	E0338 - CEI PROFA HELENA NOVAES RODRIGUES E | 32 (AG1 A) MANHÃ CARGA HORÁRIA: 32
644	1297414	TATIANE DA SILVA MOURA	577,01	E0320 - CEI GUILHERME DE ALMEIDA | 32	E0303 - CEI PROFA SÔNIA MARIA ALVES CASTRO PEREZ | 32 (AG1 A) MANHÃ CARGA HORÁRIA: 32

648	1257641	CAMILA DE FACIO BALISTA	572,83	E0116 - CEI JOÃO BATISTA FILHO | 32	E0108 - CEI MARIA LÁZARA DUARTE GONÇALVES | 32 (AG2 C) TARDE CARGA HORÁRIA: 32
658	1257315	VANESSA GUABIRABA ODA DAS CHAGAS	567,07	E0376 - CEI AURORA SANTORO | 32	NÃO REMOVIDO
663	1257714	CLOTILDE CIRENE PITONDO FREIRIA	564,4	E0162 - CEI DR EDUARDO PEREIRA DE ALMEIDA | 32	NÃO REMOVIDO
676	1292102	EDIVANIA BETONTE HYPOLITO MATOS	557,99	E0114 - CEI DOMINGOS WALTER SCHIMIDT | 32	NÃO REMOVIDO
681	1293311	FLAVIA TANAKA DE LIMA	556,73	E0279 - CEI LUCIANA MORGADO CERRI TEIXEIRA | 32	NÃO REMOVIDO
684	1256270	PATRICIA HELENA DE SOUSA COLDIBELLI	556,53	E0260 - CEI DR PERSEU LEITE DE BARROS | 32	E0246 - CEI PROFA GESSY GABRIEL MARTINS DE CAMARGO | 32 (AG1 A) TARDE CARGA HORÁRIA: 32
686	1257293	SANDRA LOPES DE LIMA	556,51	E0376 - CEI AURORA SANTORO | 32	NÃO REMOVIDO
691	1316516	JOSIANE CRISTINA FURLANETTO BRANDAO	555,23	E0121 - CEI REINO ENCANTADO | 32	NÃO REMOVIDO
697	1255827	GEORGESTEFESON ALCANTARA DA SILVA JUNIOR	553,8	E0265 - CEI PRES ARTHUR BERNARDES E | 32	NÃO REMOVIDO
700	1296663	ANDRESSA MOYSES CORREA	552	E0133 - CEI MARIA CÉLIA PEREIRA | 32	NÃO REMOVIDO
701	1279122	SABRINA DE MELLO EMYGDIO	551,05	E0318 - CEI CORUJINHA | 32	NÃO REMOVIDO
708	1258281	EDLENE DE MORAIS	547,78	E0107 - CEI PROFA LEONOR MOTTA ZUPPI | 32	NÃO REMOVIDO
724	1292129	DANIELA CRISTINA BUENO TESHIMA	542,79	E0106 - CEI CHRISTIANO OSORIO DE OLIVEIRA | 32	E0131 - CEI AGOSTINHO PATTARO | 32 (AG2 A) MANHÃ CARGA HORÁRIA: 32
725	1264125	RACHEL ALVES MATOS DOS SANTOS	542,7	E0267 - CEI PROF HILTON FEDERICCI | 32	NÃO REMOVIDO
728	1296728	RENATA APARECIDA COLOMBO	541,32	E0308 - CEI MARILENE CABRAL C | 32	NÃO REMOVIDO
730	1270699	VANIA ESTER GRUA FERREIRA	540,02	E0167 - CEI MARIA BEATRIZ CARVALHO MOREIRA | 32	E0261 - CEI PFTO LAFAYETTE ALVARO DE SOUZA CAMARGO | 32 (AG2 B) TARDE CARGA HORÁRIA: 32
736	1278118	MARCIA PAULINO DOS SANTOS CHAGAS	538,05	E0104 - CEI BRASILIA BYNGTON EGIDIO MARTINS | 32	NÃO REMOVIDO
747	1258370	ANA CAROLINA ZATTA	533,47	E0165 - CEI LIONS CLUB CAMPINAS NORTE | 32	NÃO REMOVIDO
751	1258583	ALEXANDRE DA SILVA	532,9	E0390 - CEI PROFA HERMÍNIA RICCI | 32	E0379 - CEI PRES CASTELO BRANCO | 32 (AG1 A) MANHÃ CARGA HORÁRIA: 32
753	1292463	JANAINA HELENA JUNQUE DE MELLO	532,52	E0114 - CEI DOMINGOS WALTER SCHIMIDT | 32	E0115 - CEI IRMA JOANA KALLAJIAN | 32 (AG2 C) MANHÃ CARGA HORÁRIA: 32
754	1292170	MARIA OLIVIA SIMS CAMPOS	531,67	E0108 - CEI MARIA LÁZARA DUARTE GONÇALVES | 32	NÃO REMOVIDO
755	1345834	VANESSA DAVANCO DE AZEVEDO	531,41	E0263 - CEI PREF RAFAEL ANDRADE DUARTE | 32	NÃO REMOVIDO
757	1296493	CRISTIANE BARBOZA NUNES	531,36	E0312 - CEI ORLANDO FERREIRA DA COSTA | 32	NÃO REMOVIDO
762	1297406	VERA LUCIA DE MELO SILVA	530,61	E0124 - CEI PROF JORGE LEME | 32	NÃO REMOVIDO
767	1257625	ELIZABETH APARECIDA BACHINI	529,41	E0120 - CEI PAPAI NOEL | 32	E0121 - CEI REINO ENCANTADO | 32 (AG1 A) TARDE CARGA HORÁRIA: 32
771	1307991	SILMARA APARECIDA DO AMARAL	528,28	E0172 - CEI IRMA DULCE | 32	NÃO REMOVIDO
780	1293524	ELIZANGELA RIBEIRO SOARES DE ARAUJO	524,73	E0169 - CEI SAO FRANCISCO DE ASSIS | 32	NÃO REMOVIDO
785	1412760	ELIZABETH DE BRITO FORDIANI	522,73	E0108 - CEI MARIA LÁZARA DUARTE GONÇALVES | 32	NÃO REMOVIDO
787	1296884	ARIANY CAROLINA CHITA DIAS BATISTA	522,53	NÃO ATRIBUÍDO	E0166 - CEI MARIA ANTONINA MENDONÇA DE BARROS | 32 (AG2 A) TARDE CARGA HORÁRIA: 32
790	1257005	ANA MARIA DE OLIVEIRA DUARTE FONSECA	521,92	E0106 - CEI CHRISTIANO OSORIO DE OLIVEIRA | 32	NÃO REMOVIDO

791	1307665	ELAINE CRISTINA BALIEIRO DE ALMEIDA	520,79	E0194 - CEI CARROSSEL | 32	E0303 - CEI PROFA SÔNIA MARIA ALVES CASTRO PEREZ | 32 (AG1 B) TARDE CARGA HORÁRIA: 32
792	1294237	REGINA DE OLIVEIRA DA SILVA	520,69	E0309 - CEI MATILDE AZEVEDO EGÍDIO SETÚBAL | 32	NÃO REMOVIDO
796	1296779	ADRIANA MARIA BUENO DA SILVA SOUZA	519,43	E0194 - CEI CARROSSEL | 32	NÃO REMOVIDO
801	1307800	DOROTHEIA DE SOUZA TORRES	517,83	E0311 - CEI NAIR VALENTE DA CUNHA | 32	E0319 - CEI MARIA JOSÉ GONÇALVES | 32 (AG2 B) MANHÃ CARGA HORÁRIA: 32
802	1293800	LILIAN FERNANDA MANTOVANI TAVARES	517,64	E0165 - CEI LIONS CLUB CAMPINAS NORTE | 32	NÃO REMOVIDO
804	1316346	PRISCILA BORGES DOS SANTOS	517,13	E0109 - CEI FERNANDO ALPHEO MIGUEL | 32	NÃO REMOVIDO
810	1296981	SUSIE LIDIANE SILVA SANTANA DE OLIVEIRA	514,61	NÃO ATRIBUÍDO	E0328 - CEI CURUMINS | 32 (AG2 A) TARDE CARGA HORÁRIA: 32
815	1302337	ADRIANA MARIA COSTA DA CRUZ	511,7	E0162 - CEI DR EDUARDO PEREIRA DE ALMEIDA | 32	NÃO REMOVIDO
820	1293150	CAMILA CRISTINA ARANHA ROCHA	510,76	E0111 - CEI SÔNIA LENITA GALDINO TORREZAN CÂMARA | 32	NÃO REMOVIDO
821	1308947	ELENICE ALMEIDA CRUZ	510,37	E0167 - CEI MARIA BEATRIZ CARVALHO MOREIRA | 32	E0163 - CEI ESTHER APARECIDA VIANNA | 32 (AG2 A) TARDE CARGA HORÁRIA: 32
825	1270966	JULIANA REGINA BEZERRA SILVA	509,98	E0318 - CEI CORUJINHA | 32	NÃO REMOVIDO
834	1297180	SILVANA BARROS NORONHA	508,3	E0381 - CEI MARIA AMELIA RAMOS MASSUCCI | 32	E0180 - CEI CELISA CARDOSO DO AMARAL | 32 (AG2 B) TARDE CARGA HORÁRIA: 32
838	1308505	CAROLINA BEATRIZ FERREIRA PADOAM	507,4	E0104 - CEI BRASILIA BYNGTON EGIDIO MARTINS | 32	NÃO REMOVIDO
840	1316915	CIRLENE LOPES DE CONCEICAO REGIS	506,51	E0178 - CEI PROFA MARIA ISABEL BALTAR DA ROCHA RODRIGUES | 32	E0162 - CEI DR EDUARDO PEREIRA DE ALMEIDA | 32 (AG2 B) TARDE CARGA HORÁRIA: 32
841	1327577	FERNANDA EDUARDO ANTONIO	506,5	E0109 - CEI FERNANDO ALPHEO MIGUEL | 32	E0102 - CEI PROFA MARIA APARECIDA CASSIOLATO | 32 (AG2 A) MANHÃ CARGA HORÁRIA: 32
847	1278991	KARINA DE VALENCA GUIMARAES	505,47	E0320 - CEI GUILHERME DE ALMEIDA | 32	NÃO REMOVIDO
850	1317857	ELIANE BARBOSA DA SILVA	504,97	E0121 - CEI REINO ENCANTADO | 32	NÃO REMOVIDO
852	1317369	SUELI DE FATIMA CARDOSO	503,87	E0303 - CEI PROFA SÔNIA MARIA ALVES CASTRO PEREZ | 32	NÃO REMOVIDO
856	1277855	SABRINA SILVA ACIPRESTE	502,64	NÃO ATRIBUÍDO	E0318 - CEI CORUJINHA | 32 (AG1 A) MANHÃ CARGA HORÁRIA: 32
857	1271288	PAULO CESAR DA SILVA	501,9	E0114 - CEI DOMINGOS WALTER SCHIMIDT | 32	E0105 - CEI CHA IL SUN | 32 (AG2 D) MANHÃ CARGA HORÁRIA: 32
861	1277979	LUCIANA SILVA MARTINS	500,75	E0396 - CEI PROFA ELSE FEIJÓ GOMES | 32	E0378 - CEI DR CLAUDIO DE SOUZA NOVAES | 32 (A12 A) MANHÃ CARGA HORÁRIA: 32
870	1316443	ANA PAULA DOS SANTOS FERMINO	498,27	E0109 - CEI FERNANDO ALPHEO MIGUEL | 32	NÃO REMOVIDO
871	1317792	JULIANA ANGELICA RODRIGUES DE OLIVEIRA	497,53	E0389 - CEI DEP JOÃO HERRMANN | 32	NÃO REMOVIDO
873	1317172	TASSIANA APARECIDA DE FARIA FERREIRA	495,74	E0115 - CEI IRMA JOANA KALLAJIAN | 32	NÃO REMOVIDO
879	1297899	ISABEL CRISTINA ARAUJO DE ALMEIDA	493,79	E0380 - CEI LEA STRACHMAN DUCHOVINI | 32	E0170 - CEI ZOÉ VALENTE BELOCHIO | 32 (AG2 C) TARDE CARGA HORÁRIA: 32
882	1296612	ANA CLAUDIA COCUCCI	491,9	E0165 - CEI LIONS CLUB CAMPINAS NORTE | 32	NÃO REMOVIDO

883	1317652	IZAILDA FERREIRA RODRIGUES	491,78	E0111 - CEI SÔNIA LENITA GALDINO TORREZAN CÂMARA | 32	NÃO REMOVIDO
889	1297775	CLAUDIA VIVIAN RIBEIRO DA SILVA	490,15	E0302 - CEI HAYDEE MARIA PUPO NOVAES | 32	E0308 - CEI MARILENE CABRAL C | 32 (AG1 A) TARDE CARGA HORÁRIA: 32
891	1297511	TALITA BORGES CORREA	489,81	E0389 - CEI DEP JOÃO HERRMANN | 32	NÃO REMOVIDO
892	1292862	ISABEL CRISTINA LACROUX	489,68	E0162 - CEI DR EDUARDO PEREIRA DE ALMEIDA | 32	NÃO REMOVIDO
895	1328263	GISLAINE GOMES DE SA	488,34	E0166 - CEI MARIA ANTONINA MENDONÇA DE BARROS | 32	NÃO REMOVIDO
896	1327313	PATRICIA GONCALVES DOS SANTOS	487,41	E0313 - CEI PROFA THERMUTIS ARAUJO MACHADO C | 32	NÃO REMOVIDO
899	1327950	RAYANY PAULA DE SOUSA CARVALHO	485,66	E0313 - CEI PROFA THERMUTIS ARAUJO MACHADO C | 32	NÃO REMOVIDO
909	1296540	MONIQUE GOMES DE OLIVEIRA	481,13	E0167 - CEI MARIA BEATRIZ CARVALHO MOREIRA | 32	NÃO REMOVIDO
911	1300008	SUELI BIANCHI DA COSTA	481,03	E0376 - CEI AURORA SANTORO | 32	NÃO REMOVIDO
912	1293320	SILVANA DA SILVA DUARTE SILVEIRA	480,6	E0133 - CEI MARIA CÉLIA PEREIRA | 32	NÃO REMOVIDO
917	1317946	ITAMIRY SAMARA MENDES DOS SANTOS	478,9	E0267 - CEI PROF HILTON FEDERICCI | 32	NÃO REMOVIDO
919	1316451	LUANA CAROLINE DE SOUZA	478,76	E0161 - CEI CATARINA MILANI MANARINI | 32	NÃO REMOVIDO
921	1307754	THUANE MERIS DA FONSECA	478,48	E0173 - CEI BRÍGIDA CHINAGLIA COSTA | 32	NÃO REMOVIDO
927	1333151	JOAQUINA MARIA NOGUEIRA DE SOUSA	474,33	E0178 - CEI PROFA MARIA ISABEL BALTAR DA ROCHA RODRIGUES | 32	NÃO REMOVIDO
931	1305620	JULIA ROBERTA DE SOUZA REGINALDO LEITE	471,96	E0268 - CEI FADINHA AZUL | 32	NÃO REMOVIDO
933	1297791	RAQUEL PENTEADO DE OLIVEIRA	470,59	E0302 - CEI HAYDEE MARIA PUPO NOVAES | 32	NÃO REMOVIDO
936	1293737	VIVIAN SILVESTRE DOS SANTOS	469,48	E0247 - CEI ISAURA ROQUE QUERCIA | 32	NÃO REMOVIDO
938	1308041	ELIETHE DALESSANDRO CAMARGO AGOSTINHO	469,14	E0108 - CEI MARIA LÁZARA DUARTE GONÇALVES | 32	NÃO REMOVIDO
940	1293664	KATIA SILENE FERNANDES DE OLIVEIRA	469,04	E0272 - CEI RECANTO DA ALEGRIA | 32	NÃO REMOVIDO
949	1318055	DEBORA ZANOTTO DOBELIN MACHADO	464,75	E0115 - CEI IRMA JOANA KALLAJIAN | 32	NÃO REMOVIDO
959	1327828	JOYCE FERREIRA TONON	461,49	E0109 - CEI FERNANDO ALPHEO MIGUEL | 32	E0168 - CEI MARIA DO CARMO ABREU SODRE | 32 (A23 C) MANHÃ CARGA HORÁRIA: 32
960	1313290	MARIANA APARECIDA BEATRIZ DOS SANTOS	461,13	E0279 - CEI LUCIANA MORGADO CERRI TEIXEIRA | 32	E0251 - CEI DONA JULIA DOS SANTOS DIAS | 32 (AG2 C) TARDE CARGA HORÁRIA: 32
961	1345079	RENATA DE ALMEIDA	460,97	E0265 - CEI PRES ARTHUR BERNARDES E | 32	E0279 - CEI LUCIANA MORGADO CERRI TEIXEIRA | 32 (AG2 C) MANHÃ CARGA HORÁRIA: 32
962	1300598	HELOISA CRISTINA DOS SANTOS RAMOS	460,82	E0328 - CEI CURUMINS | 32	E0305 - CEI LIDIA BENCARDINI MASELLI | 32 (AG2 D) TARDE CARGA HORÁRIA: 32
980	1306456	FRANCI APARECIDA BERNARDO PRADO DIAS	447,58	E0180 - CEI CELISA CARDOSO DO AMARAL | 32	E0194 - CEI CARROSSEL | 32 (AG2 A) MANHÃ CARGA HORÁRIA: 32
985	1316893	NADIA SIMIONATO VENTURINI SALGADO	445,2	E0115 - CEI IRMA JOANA KALLAJIAN | 32	E0121 - CEI REINO ENCANTADO | 32 (AG1 A) TARDE CARGA HORÁRIA: 32
998	1317830	DEBORA TOSTA BADU VIEIRA	440,13	E0383 - CEI PROFA MARÍLIA MARTORANO AMARAL | 32	NÃO REMOVIDO
1007	1321242	PRISCILA DAS NEVES GODOY	432,86	E0115 - CEI IRMA JOANA KALLAJIAN | 32	E0120 - CEI PAPAI NOEL | 32 (AG2 A) TARDE CARGA HORÁRIA: 32
1008	1330209	CAROLINA CATUSSO TOSSINI GALETTE	432,1	E0309 - CEI MATILDE AZEVEDO EGÍDIO SETÚBAL | 32	NÃO REMOVIDO
1009	1328344	MARTA LIMA LEONARDO	431,31	E0170 - CEI ZOÉ VALENTE BELOCHIO | 32	E0338 - CEI PROFA HELENA NOVAES RODRIGUES E | 32 (AG1 A) TARDE CARGA HORÁRIA: 32

1014	1333127	ELISANGELA APARECIDA DIAS DE OLIVEIRA	427,61	E0111 - CEI SÔNIA LENITA GALDINO TORREZAN CÂMARA | 32	NÃO REMOVIDO
1023	1328166	MARIA DA GRACA SIMOES BATISTA	420,78	E0261 - CEI PFTO LAFAYETTE ALVARO DE SOUZA CAMARGO | 32	E0171 - CEI ANNITA AFFONSO FERREIRA | 32 (AG2 C) MANHÃ CARGA HORÁRIA: 32
1024	1328506	GIOVANA GODOY	420,27	E0186 - CEI CARLOS DRUMMOND ANDRADE | 32	E0194 - CEI CARROSSEL | 32 (AG2 B) MANHÃ CARGA HORÁRIA: 32
1031	1327992	VERONICA MARIA DE SANTANA TEIXEIRA	415,94	E0109 - CEI FERNANDO ALPHEO MIGUEL | 32	E0131 - CEI AGOSTINHO PATTARO | 32 (AG2 A) TARDE CARGA HORÁRIA: 32
1050	1336045	MATILDE CARDOSO GASPARELLI	403,28	E0161 - CEI CATARINA MILANI MANARINI | 32	NÃO REMOVIDO
1052	1328778	RAISSA CAROLINA DA SILVA ZANES DE ABREU	401,04	E0170 - CEI ZOÉ VALENTE BELOCHIO | 32	NÃO REMOVIDO
1054	1333348	MARLENE CASTELO DO NASCIMENTO	398,33	E0383 - CEI PROFA MARÍLIA MARTORANO AMARAL | 32	NÃO REMOVIDO
1055	1327925	MARCELLE MARJORIE MONTANHINI GONCALVES DA SILVA	396,2	E0165 - CEI LIONS CLUB CAMPINAS NORTE | 32	NÃO REMOVIDO
1056	1337513	RICARDINA MARIA ALBERGARIA PEREIRA INACIO	395,6	E0383 - CEI PROFA MARÍLIA MARTORANO AMARAL | 32	NÃO REMOVIDO
1060	1333038	ELIANA DE FATIMA PEREIRA DE OLIVEIRA	392,37	E0173 - CEI BRÍGIDA CHINAGLIA COSTA | 32	E0162 - CEI DR EDUARDO PEREIRA DE ALMEIDA | 32 (AG2 A) TARDE CARGA HORÁRIA: 32
1063	1336800	MARINA DUARTE PEREIRA	390,3	E0261 - CEI PFTO LAFAYETTE ALVARO DE SOUZA CAMARGO | 32	NÃO REMOVIDO
1067	1344692	GESIONE ARAUJO SANTOS	389,15	E0114 - CEI DOMINGOS WALTER SCHIMIDT | 32	NÃO REMOVIDO
1068	1333232	ADRIANA CRISTINA TERRA	387,65	E0194 - CEI CARROSSEL | 32	E0132 - CEI BENJAMIN CONSTANT | 32 (AG2 A) TARDE CARGA HORÁRIA: 32
1075	1333267	JULIANA ALVES DE SOUSA	382,91	E0318 - CEI CORUJINHA | 32	E0186 - CEI CARLOS DRUMMOND ANDRADE | 32 (AG1 A) TARDE CARGA HORÁRIA: 32
1080	1328328	SIMONE DE SOUZA RIBEIRO	379,2	E0250 - CEI SAO JOÃO BATISTA | 32	NÃO REMOVIDO
1082	1327518	GABRIELA SOARES	378,3	E0104 - CEI BRASILIA BYNGTON EGIDIO MARTINS | 32	E0116 - CEI JOÃO BATISTA FILHO | 32 (AG1 A) MANHÃ CARGA HORÁRIA: 32
1084	1330942	JESSICA CRISTINE DOS SANTOS	377,15	E0248 - CEI MARIA APARECIDA VILELA GOMES JULIO | 32	NÃO REMOVIDO
1086	1344340	ELAINE CRISTINA BERNES COSTA	370	E0111 - CEI SÔNIA LENITA GALDINO TORREZAN CÂMARA | 32	NÃO REMOVIDO
1088	1336460	MARTA MARIA MOTTA PEREIRA	368,03	E0168 - CEI MARIA DO CARMO ABREU SODRE | 32	NÃO REMOVIDO
1093	1398270	MAGDA OLIVEIRA FLAVIO MANZATTO	360,36	E0252 - CEI ALEXANDRE SARTORI FARIA | 32	E0167 - CEI MARIA BEATRIZ CARVALHO MOREIRA | 32 (AG1 A) MANHÃ CARGA HORÁRIA: 32
1094	1347306	IZABELLA REGINA CORAT	359,24	NÃO ATRIBUÍDO	E0302 - CEI HAYDEE MARIA PUPO NOVAES | 32 (AG2 B) TARDE CARGA HORÁRIA: 32
1096	1333186	LILIAN MARIA DOS SANTOS	358,3	E0318 - CEI CORUJINHA | 32	NÃO REMOVIDO
1097	1333330	JENNIFER APARECIDA RODRIGUES RIBEIRO	357,9	E0390 - CEI PROFA HERMÍNIA RICCI | 32	E0132 - CEI BENJAMIN CONSTANT | 32 (AG2 B) TARDE CARGA HORÁRIA: 32
1100	1330993	CASSIA DA SILVA MARTINS	355,6	E0251 - CEI DONA JULIA DOS SANTOS DIAS | 32	NÃO REMOVIDO
1103	1338510	GERUSA PATRICIA CARNIELO DE BARROS	354,69	E0308 - CEI MARILENE CABRAL C | 32	NÃO REMOVIDO
1106	1344862	ANGELICA SILVANA DE OLIVEIRA SMIRELLI	351,84	E0102 - CEI PROFA MARIA APARECIDA CASSIOLATO | 32	NÃO REMOVIDO

1109	1397451	PATRICIA BRAGA GONCALVES	346,48	E0381 - CEI MARIA AMELIA RAMOS MASSUCCI | 32	E0380 - CEI LEA STRACHMAN DUCHOVINI | 32 (AG1 A) MANHÃ CARGA HORÁRIA: 32
1113	1399985	THAMIRIS JULIANA BORGES SANTOS	344,78	E0827 - CEI PASTOR BILLY GRAHAM | 32	E0116 - CEI JOÃO BATISTA FILHO | 32 (AG2 B) TARDE CARGA HORÁRIA: 32
1124	1395866	NATALIA DOS SANTOS TEIXEIRA DANTAS	329,37	E0827 - CEI PASTOR BILLY GRAHAM | 32	E0104 - CEI BRASILIA BYNGTON EGIDIO MARTINS | 32 (AG2 A) TARDE CARGA HORÁRIA: 32
1133	1395335	MISLENE PEREIRA DE SOUSA	315,96	E0250 - CEI SAO JOÃO BATISTA | 32	E0106 - CEI CHRISTIANO OSORIO DE OLIVEIRA | 32 (AG2 C) TARDE CARGA HORÁRIA: 32
1137	1407813	CAMILA FERNANDA SILVA GUIMARAES	311,82	E0389 - CEI DEP JOÃO HERRMANN | 32	E0311 - CEI NAIR VALENTE DA CUNHA | 32 (AG2 C) MANHÃ CARGA HORÁRIA: 32
1140	1403982	ANDREA VALESKA CARDOZO	310,75	E0313 - CEI PROFA THERMUTIS ARAUJO MACHADO C | 32	NÃO REMOVIDO
1143	1346156	ANGELA MAZUCHINE	308,29	E0108 - CEI MARIA LÁZARA DUARTE GONÇALVES | 32	NÃO REMOVIDO
1147	1404431	TELMA MASCARENHAS SOUZA	305,1	E0396 - CEI PROFA ELSE FEIJÓ GOMES | 32	NÃO REMOVIDO
1163	1400070	EDERSON LOMEU DA SILVA	288,2	E0316 - CEI PROF ZEFERINO VAZ - CAIC | 32	NÃO REMOVIDO
1164	1395076	VANIA ANDREA VIEIRA CARVALHO	287,87	E0103 - CEI BETY PIERRO | 32	E0111 - CEI SÔNIA LENITA GALDINO TORREZAN CÂMARA | 32 (AG1 A) TARDE CARGA HORÁRIA: 32
1165	1402765	EDNEIA MARIANE POMPEU RODRIGUES DE ALMEIDA	286,97	E0377 - CEI AMELIO ROSSIN | 32	NÃO REMOVIDO
1166	1402846	NORMA EUNICE DO PRADO	286,83	E0380 - CEI LEA STRACHMAN DUCHOVINI | 32	NÃO REMOVIDO
1169	1399772	ANA PAULA QUINTAES FREITAS	283,18	E0173 - CEI BRÍGIDA CHINAGLIA COSTA | 32	NÃO REMOVIDO
1177	1397516	GABRIELA HELENA SANTOS ALOIZIO	274,32	E0252 - CEI ALEXANDRE SARTORI FARIA | 32	E0180 - CEI CELISA CARDOSO DO AMARAL | 32 (AG2 B) TARDE CARGA HORÁRIA: 32
1179	1407830	DAIANE APARECIDA DE SOUSA SANTOS	271,6	E0827 - CEI PASTOR BILLY GRAHAM | 32	E0178 - CEI PROFA MARIA ISABEL BALTAR DA ROCHA RODRIGUES | 32 (AG2 A) MANHÃ CARGA HORÁRIA: 32
1180	1403540	REBEKA APARECIDA DA SILVA	271,26	E0389 - CEI DEP JOÃO HERRMANN | 32	E0103 - CEI BETY PIERRO | 32 (AG1 B) TARDE CARGA HORÁRIA: 32
1183	1397052	NAIANE SANTIAGO SALES DA SILVA	267,51	E0313 - CEI PROFA THERMUTIS ARAUJO MACHADO C | 32	NÃO REMOVIDO
1184	1403532	MARIA ELISA DA COSTA SANTOS	267,38	E0389 - CEI DEP JOÃO HERRMANN | 32	NÃO REMOVIDO
1185	1398350	FLAVIA ALVES DE LIMA SILVA	267,1	E0177 - CEI BENEMÉRITA SYLVIA MIRANDA DA CRUZ PASCHOAL | 32	E0168 - CEI MARIA DO CARMO ABREU SODRE | 32 (AG1 B) TARDE CARGA HORÁRIA: 32
1189	1394134	PAULA YARA DIAS DA SILVA	264,25	E0177 - CEI BENEMÉRITA SYLVIA MIRANDA DA CRUZ PASCHOAL | 32	E0115 - CEI IRMA JOANA KALLAJIAN | 32 (AG2 B) TARDE CARGA HORÁRIA: 32
1190	1394185	GLEYCIANE SANTOS SILVA	261,6	E0313 - CEI PROFA THERMUTIS ARAUJO MACHADO C | 32	NÃO REMOVIDO
1191	1396196	ISABELLA LUIZA FAZANI CAVALLIERI	261,23	NÃO ATRIBUÍDO	E0104 - CEI BRASILIA BYNGTON EGIDIO MARTINS | 32 (AG2 A) TARDE CARGA HORÁRIA: 32
1193	1404270	ANDRESSA DA COSTA BUENO	259,83	E0313 - CEI PROFA THERMUTIS ARAUJO MACHADO C | 32	NÃO REMOVIDO

1196	1398750	MATHEUS FOGACA SILVERIO DOS SANTOS	259,18	NÃO ATRIBUÍDO	E0126 - CEI CON MANOEL GARCIA | 32 (AG2 B) TARDE CARGA HORÁRIA: 32
1200	1399411	TAIS SOARES TRISTAO	258,07	E0133 - CEI MARIA CÉLIA PEREIRA | 32	E0110 - CEI DR ROBERTO TELLES SAMPAIO | 32 (AG1 A) MANHÃ CARGA HORÁRIA: 32
1202	1400975	MAHIANE MAGALHAES SANTANA	256,29	E0102 - CEI PROFA MARIA APARECIDA CASSIO-LATO | 32	E0133 - CEI MARIA CÉLIA PEREIRA | 32 (AG1 A) TARDE CARGA HORÁRIA: 32
1203	1415328	SIMONE SALGADO COSTA	255,49	E0130 - CEI DR MARIO GATTI | 32	NÃO REMOVIDO
1204	1403621	LEILA CRISTINA DE ANDRADE CRUZ	255,37	E0389 - CEI DEP JOÃO HERRMANN | 32	E0302 - CEI HAYDEE MARIA PUPO NOVAES | 32 (AG1 A) TARDE CARGA HORÁRIA: 32
1205	1397311	LIGIA RODRIGUES NOGUEIRA	254,51	E0827 - CEI PASTOR BILLY GRAHAM | 32	E0169 - CEI SAO FRANCISCO DE ASSIS | 32 (AG1 A) TARDE CARGA HORÁRIA: 32
1207	1398300	ELIZIANE AMARAL DA SILVA	252,68	E0161 - CEI CATARINA MILANI MANARINI | 32	E0167 - CEI MARIA BEATRIZ CARVALHO MOREIRA | 32 (AG1 C) MANHÃ CARGA HORÁRIA: 32
1209	1402382	DAMARIS ROZALEN GARCIA	251,4	E0248 - CEI MARIA APARECIDA VILELA GOMES JULIO | 32	NÃO REMOVIDO
1211	1396919	THAINA CLARINDO CARDUCI	249,72	E0302 - CEI HAYDEE MARIA PUPO NOVAES | 32	NÃO REMOVIDO
1212	1401300	LUCIANA CRISTINA AMARAL	249,61	E0379 - CEI PRES CASTELO BRANCO | 32	E0381 - CEI MARIA AMELIA RAMOS MASSUCCI | 32 (AG2 C) MANHÃ CARGA HORÁRIA: 32
1213	1396218	ISABELLA FERRARI	249,36	E0176 - JOSE FIDELIS | 32	NÃO REMOVIDO
1214	1398393	FABIANA FELIX	249,34	E0827 - CEI PASTOR BILLY GRAHAM | 32	E0116 - CEI JOÃO BATISTA FILHO | 32 (AG1 A) MANHÃ CARGA HORÁRIA: 32
1215	1398881	ELAINE CRISTINA SANTOS DE MELO	248,75	E0303 - CEI PROFA SÔNIA MARIA ALVES CASTRO PEREZ | 32	NÃO REMOVIDO
1216	1396714	VIVIANE TEIXEIRA MACEDO	248,55	E0252 - CEI ALEXANDRE SARTORI FARIA | 32	E0169 - CEI SAO FRANCISCO DE ASSIS | 32 (AG2 B) TARDE CARGA HORÁRIA: 32
1217	1396722	LUANA NAVARRO SILVA	247,33	E0250 - CEI SAO JOÃO BATISTA | 32	NÃO REMOVIDO
1218	1397362	ADRIANA DA CUNHA GONCALVES	247,07	E0133 - CEI MARIA CÉLIA PEREIRA | 32	NÃO REMOVIDO
1225	1405756	ALESSANDRA APARECIDA MA-TIAS FERNANDES	243,08	E0389 - CEI DEP JOÃO HERRMANN | 32	E0103 - CEI BETY PIERRO | 32 (AG1 A) TARDE CARGA HORÁRIA: 32
1228	1404512	KAREN LETICIA DA FONSECA DE OLIVEIRA	242,46	NÃO ATRIBUÍDO	E0328 - CEI CURUMINS | 32 (AG2 A) MANHÃ CARGA HORÁRIA: 32
1230	1404164	MIRIA JOYCE DE ALMEIDA ARAU-JO ROCHA	241,5	E0313 - CEI PROFA THERMUTIS ARAUJO MACHA-DO C | 32	NÃO REMOVIDO
1234	1397273	JUCELIA INACIO DA SILVA OLI-VEIRA	240,63	NÃO ATRIBUÍDO	E0133 - CEI MARIA CÉLIA PEREIRA | 32 (AG2 B) TARDE CARGA HORÁRIA: 32
1237	1397575	GABRIELA VITTORIO DE PAULO	237,98	E0252 - CEI ALEXANDRE SARTORI FARIA | 32	E0279 - CEI LUCIANA MORGADO CERRI TEIXEIRA | 32 (AG2 B) TARDE CARGA HORÁRIA: 32

1243	1395149	ISABELA DE LIMA GARCIA	236,25	E0246 - CEI PROFA GESSY GABRIEL MARTINS DE CAMARGO | 32	E0311 - CEI NAIR VALENTE DA CUNHA | 32 (AG1 B) TARDE CARGA HORÁRIA: 32
1245	1398598	JORDANO SOARES DE ALVES	236,03	E0312 - CEI ORLANDO FERREIRA DA COSTA | 32	NÃO REMOVIDO
1246	1403737	FRANCINE RODRIGUES DE FARIA	235,96	E0384 - CEI PROF OCTÁVIO CÉSAR BORGHI | 32	E0311 - CEI NAIR VALENTE DA CUNHA | 32 (AG2 C) MANHÃ CARGA HORÁRIA: 32
1251	1403613	ALINE DANIELE DESTRO GEREMIAS	233,83	E0313 - CEI PROFA THERMUTIS ARAUJO MACHADO C | 32	E0170 - CEI ZOÉ VALENTE BELOCHIO | 32 (AG2 C) TARDE CARGA HORÁRIA: 32
1252	1398679	ESTEFANI ALEXANDRINA VENANCIO DE MORAIS	232,7	NÃO ATRIBUÍDO	E0251 - CEI DONA JULIA DOS SANTOS DIAS | 32 (AG1 A) TARDE CARGA HORÁRIA: 32
1255	1401696	LUANA RODRIGUES DOS SANTOS	231,58	E0124 - CEI PROF JORGE LEME | 32	E0110 - CEI DR ROBERTO TELLES SAMPAIO | 32 (AG1 A) TARDE CARGA HORÁRIA: 32
1258	1402323	NICOLI SARCHI	230,88	E0377 - CEI AMELIO ROSSIN | 32	NÃO REMOVIDO
1263	1396420	JOSIMEIRE SOUZA SILVA SAMPAIO	229,5	E0302 - CEI HAYDEE MARIA PUPO NOVAES | 32	NÃO REMOVIDO
1272	1399454	POLIANA CORREA DA SILVA	227,63	E0171 - CEI ANNITA AFFONSO FERREIRA | 32	E0172 - CEI IRMA DULCE | 32 (AG1 A) TARDE CARGA HORÁRIA: 32
1273	1403583	SUELLEN RODRIGUES DOS SANTOS	227,38	NÃO ATRIBUÍDO	E0307 - CEI MARIA BATRUM CURY | 32 (AG2 B) TARDE CARGA HORÁRIA: 32
1275	1398180	OSMARA DA COSTA	226,8	E0247 - CEI ISAURA ROQUE QUERCIA | 32	NÃO REMOVIDO
1278	1403885	LUCIENE ALINE BERTELLI PIRES LESSIO	226,5	E0319 - CEI MARIA JOSÉ GONÇALVES | 32	E0178 - CEI PROFA MARIA ISABEL BALTAR DA ROCHA RODRIGUES | 32 (AG2 C) TARDE CARGA HORÁRIA: 32
1279	1397095	LAIS FREDIANI SESPEDES	226,4	E0250 - CEI SAO JOÃO BATISTA | 32	NÃO REMOVIDO
1281	1399535	LUCIMARA PEREIRA DA SILVA	226	E0199 - CEI PEZINHOS DESCALCOS | 32	E0252 - CEI ALEXANDRE SARTORI FARIA | 32 (AG2 C) MANHÃ CARGA HORÁRIA: 32
1283	1399977	IVONE MARIA DE SOUZA	224,95	E0389 - CEI DEP JOÃO HERRMANN | 32	E0103 - CEI BETY PIERRO | 32 (AG2 A) TARDE CARGA HORÁRIA: 32
1286	1396820	FRANCIELI CANDIDA DE OLIVEIRA	224,2	E0252 - CEI ALEXANDRE SARTORI FARIA | 32	E0165 - CEI LIONS CLUB CAMPINAS NORTE | 32 (AG1 A) TARDE CARGA HORÁRIA: 32
1287	1399764	BRUNO BARROSO RANGEL	224	E0827 - CEI PASTOR BILLY GRAHAM | 32	NÃO REMOVIDO
1289	1399632	IRIS SOUZA DE ANDRADE SILVA	222,96	E0389 - CEI DEP JOÃO HERRMANN | 32	E0384 - CEI PROF OCTÁVIO CÉSAR BORGHI | 32 (AG1 A) MANHÃ CARGA HORÁRIA: 32
1292	1394177	IZABELLE MENDONCA VITAL DA ROCHA	222,75	E0165 - CEI LIONS CLUB CAMPINAS NORTE | 32	NÃO REMOVIDO
1293	1397508	TATIANE APARECIDA CARVALHO DOS SANTOS	222,7	E0827 - CEI PASTOR BILLY GRAHAM | 32	E0177 - CEI BENEMÉRITA SYLVIA MIRANDA DA CRUZ PASCHOAL | 32 (AG2 A) MANHÃ CARGA HORÁRIA: 32
1294	1403770	ANDREIA RODRIGUES DE OLIVEIRA	222,4	E0827 - CEI PASTOR BILLY GRAHAM | 32	NÃO REMOVIDO

1296	1398938	ISABELLA FATIMA LEITE	222,28	E0250 - CEI SAO JOÃO BATISTA | 32	E0173 - CEI BRÍGIDA CHINAGLIA COSTA | 32 (AG2 A) MANHÃ CARGA HORÁRIA: 32
1300	1395939	PAOLA DE ALMEIDA	220,1	E0173 - CEI BRÍGIDA CHINAGLIA COSTA | 32	E0260 - CEI DR PERSEU LEITE DE BARROS | 32 (AG2 C) TARDE CARGA HORÁRIA: 32
1301	1397060	DEBORA VITOR GONCALVES	220	E0317 - CEI MARGARIDA MARIA ALVES | 32	NÃO REMOVIDO
1304	1407503	ELIANA BERTUCCI	219,6	E0389 - CEI DEP JOÃO HERRMANN | 32	E0307 - CEI MARIA BATRUM CURY | 32 (AG1 A) MANHÃ CARGA HORÁRIA: 32
1308	1394240	ANA PAULA GENTIL LOREDO	218,6	E0104 - CEI BRASILIA BYNGTON EGIDIO MARTINS | 32	NÃO REMOVIDO
1310	1403710	RITA DE CASSIA RAMOS MOREIRA	217,9	E0384 - CEI PROF OCTÁVIO CÉSAR BORGHI | 32	E0111 - CEI SÔNIA LENITA GALDINO TORREZAN CÂMARA | 32 (AG1 A) TARDE CARGA HORÁRIA: 32
1311	1394363	LARISSA FOREZE PEREIRA QUEIROZ	217,77	E0104 - CEI BRASILIA BYNGTON EGIDIO MARTINS | 32	E0124 - CEI PROF JORGE LEME | 32 (AG1 A) TARDE CARGA HORÁRIA: 32
1312	1403443	RAFAEL MITSURU YASUDA	217,57	E0250 - CEI SAO JOÃO BATISTA | 32	E0173 - CEI BRÍGIDA CHINAGLIA COSTA | 32 (AG1 B) MANHÃ CARGA HORÁRIA: 32
1317	1403656	ESTER VITORIA DE VARGAS	216,08	E0396 - CEI PROFA ELSE FEIJÓ GOMES | 32	E0384 - CEI PROF OCTÁVIO CÉSAR BORGHI | 32 (AG2 B) MANHÃ CARGA HORÁRIA: 32
1318	1395580	LOUIZE JORGE CARDOSO	215,63	E0167 - CEI MARIA BEATRIZ CARVALHO MOREIRA | 32	E0162 - CEI DR EDUARDO PEREIRA DE ALMEIDA | 32 (AG1 A) TARDE CARGA HORÁRIA: 32
1323	1396854	GILIARDE DUARTE MARTINS	214,51	E0267 - CEI PROF HILTON FEDERICCI | 32	NÃO REMOVIDO
1325	1402358	KARINA DE SOUZA	214,11	E0382 - CEI PROFA MARIA DE LOURDES DORIA PASSOS | 32	NÃO REMOVIDO
1335	1394444	TAIS CRISTINA BARBOSA DE OLIVEIRA	210,31	E0115 - CEI IRMA JOANA KALLAJIAN | 32	NÃO REMOVIDO
1336	1412949	TATIANA CRISTINA BUCIOLI SIMIONI	210,25	E0171 - CEI ANNITA AFFONSO FERREIRA | 32	NÃO REMOVIDO
1341	1397710	ISABELLA AZZI DE ANDRADE	208,87	E0279 - CEI LUCIANA MORGADO CERRI TEIXEIRA | 32	E0266 - CEI PROFA NOEMIA CARDOSO ASBAHR | 32 (AG2 A) MANHÃ CARGA HORÁRIA: 32
1344	1400037	CESAR AUGUSTO VIEIRA	208,63	E0311 - CEI NAIR VALENTE DA CUNHA | 32	NÃO REMOVIDO
1346	1396080	SAMIRA MARTHA SOARES RECHE	208,35	E0303 - CEI PROFA SÔNIA MARIA ALVES CASTRO PEREZ | 32	NÃO REMOVIDO
1347	1396889	EDMILTON PEREIRA DE OLIVEIRA	208,09	E0309 - CEI MATILDE AZEVEDO EGÍDIO SETÚBAL | 32	NÃO REMOVIDO
1348	1394380	LIGIA MARA GRANDIN	207,46	E0265 - CEI PRES ARTHUR BERNARDES E | 32	NÃO REMOVIDO
1353	1398288	SEBASTIANA SIMOES RAMOS	206,22	E0173 - CEI BRÍGIDA CHINAGLIA COSTA | 32	E0316 - CEI PROF ZEFERINO VAZ - CAIC | 32 (AG1 A) TARDE CARGA HORÁRIA: 32
1354	1396625	ALESSANDRA SILVA RODRIGUES DE ALMEIDA	206,2	E0252 - CEI ALEXANDRE SARTORI FARIA | 32	NÃO REMOVIDO
1356	1398296	CRISLEINE NUNES PEREIRA DUARTE	206	E0172 - CEI IRMA DULCE | 32	E0167 - CEI MARIA BEATRIZ CARVALHO MOREIRA | 32 (AG2 A) TARDE CARGA HORÁRIA: 32
1362	1403877	SARA MARTINS CUNHA	205,07	E0165 - CEI LIONS CLUB CAMPINAS NORTE | 32	NÃO REMOVIDO
1363	1394371	FABIANA FRANCA KELIM	205	E0384 - CEI PROF OCTÁVIO CÉSAR BORGHI | 32	E0381 - CEI MARIA AMELIA RAMOS MASSUCCI | 32 (AG1 A) MANHÃ CARGA HORÁRIA: 32

1364	1396781	CAROLINA CRUZ PRAUDE	204,9	E0246 - CEI PROFA GESSY GABRIEL MARTINS DE CAMARGO | 32	NÃO REMOVIDO
1365	1401165	TAIANA TAVEIRA SILVA	204,85	E0384 - CEI PROF OCTÁVIO CÉSAR BORGHI | 32	E0265 - CEI PRES ARTHUR BERNARDES E | 32 (AG2 A) MANHÃ CARGA HORÁRIA: 32
1366	1414143	IGOR MENDONCA BREGA	204,14	E0382 - CEI PROFA MARIA DE LOURDES DORIA PASSOS | 32	E0389 - CEI DEP JOÃO HERRMANN | 32 (A12 A) MANHÃ CARGA HORÁRIA: 32
1372	1397265	MILENA CRISTINA DE LIMA PEREIRA	203,54	E0316 - CEI PROF ZEFERINO VAZ - CAIC | 32	NÃO REMOVIDO
1373	1412310	SILVIA BARLETA FULLIN	203,49	E0252 - CEI ALEXANDRE SARTORI FARIA | 32	E0250 - CEI SAO JOÃO BATISTA | 32 (AG1 A) MANHÃ CARGA HORÁRIA: 32
1375	1402170	JESSICA ALINE ALVES	203	E0376 - CEI AURORA SANTORO | 32	NÃO REMOVIDO
1380	1397028	PATRICIA DOS SANTOS SILVA	201,96	E0303 - CEI PROFA SÔNIA MARIA ALVES CASTRO PEREZ | 32	E0379 - CEI PRES CASTELO BRANCO | 32 (AG1 A) MANHÃ CARGA HORÁRIA: 32
1381	1396900	MARIA JULIA ROMEIRO JARDIM REIS	201,67	E0312 - CEI ORLANDO FERREIRA DA COSTA | 32	NÃO REMOVIDO
1383	1399799	LUCAS DAMASCENO CASTRO	201,52	E0385 - CEI DR RUY DE ALMEIDA BARBOSA | 32	E0380 - CEI LEA STRACHMAN DUCHOVINI | 32 (A12 A) TARDE CARGA HORÁRIA: 32
1385	1396145	TAUANY CONSULIN DE SOUZA	201,27	E0266 - CEI PROFA NOEMIA CARDOSO ASBAHR | 32	E0167 - CEI MARIA BEATRIZ CARVALHO MOREIRA | 32 (A12 D) TARDE CARGA HORÁRIA: 32
1389	1402285	JULIANA ROCHA DE FREITAS	200,77	E0387 - CEI PROF IDALINA CALDEIRA DE SOUZA PEREIRA | 32	E0380 - CEI LEA STRACHMAN DUCHOVINI | 32 (A12 A) TARDE CARGA HORÁRIA: 32
1390	1402269	ADRIANA BARBOSA DE MEDEIROS	200,75	E0105 - CEI CHA IL SUN | 32	NÃO REMOVIDO
1391	1406094	MARLI TEIXEIRA DOS SANTOS	200,65	E0396 - CEI PROFA ELSE FEIJÓ GOMES | 32	E0313 - CEI PROFA THERMUTIS ARAUJO MACHADO C | 32 (AG2 E) MANHÃ CARGA HORÁRIA: 32
1393	1397737	ALICE MATIAS DA SILVA	200	E0312 - CEI ORLANDO FERREIRA DA COSTA | 32	E0378 - CEI DR CLAUDIO DE SOUZA NOVAES | 32 (AG1 A) TARDE CARGA HORÁRIA: 32
1394	1404024	CAROLINA MARTINS LOPES GONCALVES	199,12	E0396 - CEI PROFA ELSE FEIJÓ GOMES | 32	E0377 - CEI AMELIO ROSSIN | 32 (AG2 C) TARDE CARGA HORÁRIA: 32
1397	1397214	SUELY PEREIRA DIAS	198,54	E0387 - CEI PROF IDALINA CALDEIRA DE SOUZA PEREIRA | 32	E0388 - CEI CLÁUDIA MARIA LUZ XAVIER | 32 (AG2 B) MANHÃ CARGA HORÁRIA: 32
1398	1395262	DULCE KELLY PIRES	198,5	E0199 - CEI PEZINHOS DESCALCOS | 32	NÃO REMOVIDO
1400	1395505	EMANOELA FERREIRA NASCIMENTO	197,85	E0265 - CEI PRES ARTHUR BERNARDES E | 32	NÃO REMOVIDO
1403	1395726	FRANCISCA FABIANE DINO DA SILVA	197,36	E0266 - CEI PROFA NOEMIA CARDOSO ASBAHR | 32	E0260 - CEI DR PERSEU LEITE DE BARROS | 32 (AG2 B) TARDE CARGA HORÁRIA: 32
1404	1399586	MAYARA OCCHI SILVA CARVALHO	197,35	E0171 - CEI ANNITA AFFONSO FERREIRA | 32	NÃO REMOVIDO
1405	1409972	RUAN CARLOS TOMAZ HIPOLITO	197,33	E0378 - CEI DR CLAUDIO DE SOUZA NOVAES | 32	E0163 - CEI ESTHER APARECIDA VIANNA | 32 (AG1 A) TARDE CARGA HORÁRIA: 32
1408	1403664	ARIADNER PEREIRA BARRETO	197,16	E0389 - CEI DEP JOÃO HERRMANN | 32	NÃO REMOVIDO

1409	1399918	MISAEL SOARES OLIVEIRA VIEIRA	197,09	E0307 - CEI MARIA BATRUM CURY | 32	NÃO REMOVIDO
1411	1398512	SIMONE DOS SANTOS PINTO	196,9	E0250 - CEI SAO JOÃO BATISTA | 32	NÃO REMOVIDO
1413	1396757	BRUNA CRISTINA FREITAS DA SILVA	196,75	E0172 - CEI IRMA DULCE | 32	NÃO REMOVIDO
1416	1398920	VALDIRENE ALVINA FERREIRA	195,95	E0161 - CEI CATARINA MILANI MANARINI | 32	E0173 - CEI BRÍGIDA CHINAGLIA COSTA | 32 (AG1 A) MANHÃ CARGA HORÁRIA: 32
1418	1398741	ANDRE LUIZ FIEDLER	195,87	E0343 - CEI TANCREDO NEVES | 32	NÃO REMOVIDO
1420	1398571	AZILDA FERREIRA DO NASCIMENTO	195,7	E0250 - CEI SAO JOÃO BATISTA | 32	NÃO REMOVIDO
1421	1397257	ELISANGELA LIMA MARINI	195,63	E0385 - CEI DR RUY DE ALMEIDA BARBOSA | 32	E0381 - CEI MARIA AMELIA RAMOS MASSUCCI | 32 (AG1 A) TARDE CARGA HORÁRIA: 32
1427	1399756	POLLYANA RODRIGUES LOPES	194,45	E0827 - CEI PASTOR BILLY GRAHAM | 32	E0115 - CEI IRMA JOANA KALLAJIAN | 32 (AG2 B) TARDE CARGA HORÁRIA: 32
1433	1401386	CAROLINA FERREIRA DE OLIVEIRA	193,4	E0313 - CEI PROFA THERMUTIS ARAUJO MACHADO C | 32	E0260 - CEI DR PERSEU LEITE DE BARROS | 32 (AG2 A) TARDE CARGA HORÁRIA: 32
1445	1403753	DAYANA LEAL ROMERO	191,36	E0177 - CEI BENEMÉRITA SYLVIA MIRANDA DA CRUZ PASCHOAL | 32	NÃO REMOVIDO
1449	1412884	ANDREIA APARECIDA NUNES DAMO	190,37	E0252 - CEI ALEXANDRE SARTORI FARIA | 32	E0266 - CEI PROFA NOEMIA CARDOSO ASBAHR | 32 (AG2 A) MANHÃ CARGA HORÁRIA: 32
1453	1398156	MITIE GARCIA DE OLIVEIRA FUJIYOSHI	190,03	E0247 - CEI ISAURA ROQUE QUERCIA | 32	E0161 - CEI CATARINA MILANI MANARINI | 32 (AG1 A) MANHÃ CARGA HORÁRIA: 32
1455	1404016	ANDREIA MANOEL SILVA DOS SANTOS	189,13	E0272 - CEI RECANTO DA ALEGRIA | 32	NÃO REMOVIDO
1456	1403605	MARIANA FERREIRA ROGGERIO	188,99	NÃO ATRIBUÍDO	E0114 - CEI DOMINGOS WALTER SCHIMIDT | 32 (AG2 A) TARDE CARGA HORÁRIA: 32
1459	1408720	CAROLINA RIBEIRO BITTENCOURT	188,86	E0267 - CEI PROF HILTON FEDERICCI | 32	NÃO REMOVIDO
1460	1407821	JULIA LAUINE DOS SANTOS	188,4	E0177 - CEI BENEMÉRITA SYLVIA MIRANDA DA CRUZ PASCHOAL | 32	NÃO REMOVIDO
1461	1411080	KEILA MELO SANTOS	188,36	E0383 - CEI PROFA MARÍLIA MARTORANO AMARAL | 32	E0133 - CEI MARIA CÉLIA PEREIRA | 32 (AG2 B) TARDE CARGA HORÁRIA: 32
1467	1394320	AYALA FACHINI DE MORAES FIDELIS	187,19	E0252 - CEI ALEXANDRE SARTORI FARIA | 32	E0381 - CEI MARIA AMELIA RAMOS MASSUCCI | 32 (AG2 A) TARDE CARGA HORÁRIA: 32
1473	1396684	FERNANDA FLAVIA PERETTO ALVARENGA	185,87	E0379 - CEI PRES CASTELO BRANCO | 32	E0163 - CEI ESTHER APARECIDA VIANNA | 32 (AG1 A) TARDE CARGA HORÁRIA: 32
1481	1415549	GIULIA CONTE	184,19	E0106 - CEI CHRISTIANO OSORIO DE OLIVEIRA | 32	NÃO REMOVIDO
1486	1396676	FERNANDA APARECIDA FERNANDES FERREIRA	183,88	E0303 - CEI PROFA SÔNIA MARIA ALVES CASTRO PEREZ | 32	E0313 - CEI PROFA THERMUTIS ARAUJO MACHADO C | 32 (AG1 B) MANHÃ CARGA HORÁRIA: 32
1487	1396277	GIULIA MARTINS AMARANTE	183,47	E0110 - CEI DR ROBERTO TELLES SAMPAIO | 32	NÃO REMOVIDO
1494	1397486	IARA BRITO GALEGO JAMBA	181,57	E0250 - CEI SAO JOÃO BATISTA | 32	E0279 - CEI LUCIANA MORGADO CERRI TEIXEIRA | 32 (AG1 A) TARDE CARGA HORÁRIA: 32

1498	1398466	LEANDRO ROSA DE SOUZA	180,6	E0247 - CEI ISAURA ROQUE QUERCIA | 32	E0384 - CEI PROF OCTÁVIO CÉSAR BORGHI | 32 (AG2 B) MANHÃ CARGA HORÁRIA: 32
1499	1394061	HEVELEN ANASTACIO DE FREITAS	180,59	E0163 - CEI ESTHER APARECIDA VIANNA | 32	E0316 - CEI PROF ZEFERINO VAZ - CAIC | 32 (AG2 A) TARDE CARGA HORÁRIA: 32
1500	1394428	MONICA TAMIE KAIGAWA HARA	180,51	NÃO ATRIBUÍDO	NÃO REMOVIDO
1503	1394983	KARINA PAULA RODRIGUES GOMES	180,01	E0303 - CEI PROFA SÔNIA MARIA ALVES CASTRO PEREZ | 32	E0320 - CEI GUILHERME DE ALMEIDA | 32 (AG2 A) TARDE CARGA HORÁRIA: 32
1504	1397230	DANIELLE BITENCOURT ARAUJO	180,01	E0173 - CEI BRÍGIDA CHINAGLIA COSTA | 32	E0267 - CEI PROF HILTON FEDERICCI | 32 (AG2 C) TARDE CARGA HORÁRIA: 32
1511	1395661	LAURA SANTOS ALBINO	179,2	NÃO ATRIBUÍDO	E0251 - CEI DONA JULIA DOS SANTOS DIAS | 32 (AG1 A) TARDE CARGA HORÁRIA: 32
1512	1397281	MARINA GASBARRO NASCIMENTO DE OLIVEIRA	178,9	E0267 - CEI PROF HILTON FEDERICCI | 32	NÃO REMOVIDO
1518	1399489	MILENA CRISTINA OLIVEIRA MILANI	178,37	E0307 - CEI MARIA BATRUM CURY | 32	NÃO REMOVIDO
1521	1395459	THAIS MARTINS DE LIMA	178,1	E0167 - CEI MARIA BEATRIZ CARVALHO MOREIRA | 32	NÃO REMOVIDO
1522	1396323	SELMA REGINA FERNANDES COELHO	177,93	NÃO ATRIBUÍDO	E0381 - CEI MARIA AMELIA RAMOS MASSUCCI | 32 (AG2 B) TARDE CARGA HORÁRIA: 32
1523	1395432	ADRIANA RAQUEL DOS SANTOS MIRANDA	177,4	E0173 - CEI BRÍGIDA CHINAGLIA COSTA | 32	NÃO REMOVIDO
1524	1398164	MARCOS RODRIGUES CORREA	177,28	E0247 - CEI ISAURA ROQUE QUERCIA | 32	E0387 - CEI PROF IDALINA CALDEIRA DE SOUZA PEREIRA | 32 (AG2 A) MANHÃ CARGA HORÁRIA: 32
1527	1414100	LETICIA PEREIRA CAMARGO CADEDO	176,9	NÃO ATRIBUÍDO	E0305 - CEI LIDIA BENCARDINI MASELLI | 32 (AG1 B) TARDE CARGA HORÁRIA: 32
1530	1399578	JENNIFER MAYARA FELIX AGUILAR	176,73	NÃO ATRIBUÍDO	E0109 - CEI FERNANDO ALPHEO MIGUEL | 32 (AG2 A) TARDE CARGA HORÁRIA: 32
1531	1401114	RICARDO BACHIEGA BARREIRO	176,61	E0250 - CEI SAO JOÃO BATISTA | 32	E0194 - CEI CARROSSEL | 32 (AG2 A) TARDE CARGA HORÁRIA: 32
1532	1402250	JOSIANE RIBEIRO DOS SANTOS FRANCO	176,61	E0248 - CEI MARIA APARECIDA VILELA GOMES JULIO | 32	E0266 - CEI PROFA NOEMIA CARDOSO ASBAHR | 32 (AG2 A) TARDE CARGA HORÁRIA: 32
1534	1402161	THAIS CAROLINE RODRIGUES LOPES	176,29	E0305 - CEI LIDIA BENCARDINI MASELLI | 32	E0251 - CEI DONA JULIA DOS SANTOS DIAS | 32 (AG2 B) TARDE CARGA HORÁRIA: 32
1535	1401440	LETICIA REGINA APARECIDA DOS SANTOS	176,1	E0126 - CEI CON MANOEL GARCIA | 32	NÃO REMOVIDO
1536	1397583	DEBORA PEREIRA DA CRUZ	176,08	NÃO ATRIBUÍDO	E0396 - CEI PROFA ELSE FEIJÓ GOMES | 32 (AG2 B) MANHÃ CARGA HORÁRIA: 32
1537	1398253	ELOISA DO CARMO DE OLIVEIRA	176	NÃO ATRIBUÍDO	E0250 - CEI SAO JOÃO BATISTA | 32 (AG1 B) TARDE CARGA HORÁRIA: 32

1541	1399713	VICTORIA FELIX LIMA	175,38	NÃO ATRIBUÍDO	NÃO REMOVIDO
1548	1395670	ANA CLAUDIA PEIXOTO DA SILVA	173,76	E0387 - CEI PROF IDALINA CALDEIRA DE SOUZA PEREIRA | 32	NÃO REMOVIDO
1549	1410725	GRAZIELA CAVALCANTE DE SOUZA	173,56	E0382 - CEI PROFA MARIA DE LOURDES DORIA PASSOS | 32	E0279 - CEI LUCIANA MORGADO CERRI TEIXEIRA | 32 (AG1 A) TARDE CARGA HORÁRIA: 32
1551	1396463	MARINA LEME DE SOUSA	173,3	E0102 - CEI PROFA MARIA APARECIDA CASSIOLATO | 32	NÃO REMOVIDO
1556	1403915	MARIA DA CRUZ RODRIGUES VIEIRA PEREIRA	172,99	E0178 - CEI PROFA MARIA ISABEL BALTAR DA ROCHA RODRIGUES | 32	NÃO REMOVIDO
1558	1404288	MARIA JOSE QUEIROZ DE CORDEIRO	172,6	E0827 - CEI PASTOR BILLY GRAHAM | 32	E0267 - CEI PROF HILTON FEDERICCI | 32 (AG2 C) TARDE CARGA HORÁRIA: 32
1568	1404008	ANA PAULA MOI SACOMANI	170,15	E0248 - CEI MARIA APARECIDA VILELA GOMES JULIO | 32	E0266 - CEI PROFA NOEMIA CARDOSO ASBAHR | 32 (AG2 A) TARDE CARGA HORÁRIA: 32
1571	1410229	ANA CORREIA PIRES	169,93	NÃO ATRIBUÍDO	E0305 - CEI LIDIA BENCARDINI MASELLI | 32 (AG2 D) TARDE CARGA HORÁRIA: 32
1574	1398806	RENATO HENRIQUE NORONHA DIAS	169,68	E0180 - CEI CELISA CARDOSO DO AMARAL | 32	NÃO REMOVIDO
1577	1393839	CAROLINA BOTTIGNON BURJATO	169,29	E0379 - CEI PRES CASTELO BRANCO | 32	NÃO REMOVIDO
1578	1394991	GABRIEL PIMENTEL NOGUEIRA	169,29	E0387 - CEI PROF IDALINA CALDEIRA DE SOUZA PEREIRA | 32	E0382 - CEI PROFA MARIA DE LOURDES DORIA PASSOS | 32 (AG2 A) TARDE CARGA HORÁRIA: 32
1579	1400053	ALINE SILVA DE OLIVEIRA	169,2	E0168 - CEI MARIA DO CARMO ABREU SODRE | 32	E0165 - CEI LIONS CLUB CAMPINAS NORTE | 32 (AG2 B) TARDE CARGA HORÁRIA: 32
1580	1396226	ANA CAROLINA SANTOS DA SILVA	169,19	E0316 - CEI PROF ZEFERINO VAZ - CAIC | 32	E0305 - CEI LIDIA BENCARDINI MASELLI | 32 (AG2 E) TARDE CARGA HORÁRIA: 32
1582	1395815	BRUNA RIBEIRO LUIZ DE SOUSA	169,02	E0103 - CEI BETY PIERRO | 32	E0396 - CEI PROFA ELSE FEIJÓ GOMES | 32 (AG1 A) MANHÃ CARGA HORÁRIA: 32
1583	1394533	ALINE NOVAIS EUGENIO	168,83	E0110 - CEI DR ROBERTO TELLES SAMPAIO | 32	E0107 - CEI PROFA LEONOR MOTTA ZUPPI | 32 (AG2 A) TARDE CARGA HORÁRIA: 32
1586	1396552	GABRIELA SILVA MARCAL	168,37	E0302 - CEI HAYDEE MARIA PUPO NOVAES | 32	E0305 - CEI LIDIA BENCARDINI MASELLI | 32 (AG1 A) TARDE CARGA HORÁRIA: 32
1589	1410075	CARLA DE LOURDES BRITO	167,98	E0110 - CEI DR ROBERTO TELLES SAMPAIO | 32	NÃO REMOVIDO
1591	1395556	WALDO FERRAZ DO LAGO JUNIOR	167,8	E0260 - CEI DR PERSEU LEITE DE BARROS | 32	E0265 - CEI PRES ARTHUR BERNARDES E | 32 (AG2 D) TARDE CARGA HORÁRIA: 32
1595	1398814	VICENTE DE PAULA ANGELO	167,45	E0308 - CEI MARILENE CABRAL C | 32	E0167 - CEI MARIA BEATRIZ CARVALHO MOREIRA | 32 (AG1 B) TARDE CARGA HORÁRIA: 32
1599	1396633	GIOVANA REBUA BUZON	166,85	E0124 - CEI PROF JORGE LEME | 32	NÃO REMOVIDO
1604	1397206	VANI SANDRA SANTOS FERNANDES	166,59	NÃO ATRIBUÍDO	NÃO REMOVIDO
1611	1398792	CRISTIANE TRINDADE SANTOS	165,5	E0165 - CEI LIONS CLUB CAMPINAS NORTE | 32	NÃO REMOVIDO
1612	1410296	LIVIA GARBO SORANZO	165,5	E0265 - CEI PRES ARTHUR BERNARDES E | 32	NÃO REMOVIDO

1618	1410016	ESTHER SILVA CUSTODIO	165,12	NÃO ATRIBUÍDO	E0381 - CEI MARIA AMELIA RAMOS MASSUCCI | 32 (AG2 B) TARDE CARGA HORÁRIA: 32
1622	1400096	ALLAN CAMILO CANE	164,58	NÃO ATRIBUÍDO	E0109 - CEI FERNANDO ALPHEO MIGUEL | 32 (AG2 B) TARDE CARGA HORÁRIA: 32
1623	1399837	LAURA FERNANDA DE CAMARGO	164,15	E0165 - CEI LIONS CLUB CAMPINAS NORTE | 32	NÃO REMOVIDO
1624	1397125	MARCOS VINICIUS PENTEADO	164,05	E0108 - CEI MARIA LÁZARA DUARTE GONÇALVES | 32	NÃO REMOVIDO
1626	1409948	ROBERTO VIDAL MUNHOZ	163,88	E0131 - CEI AGOSTINHO PATTARO | 32	E0246 - CEI PROFA GESSY GABRIEL MARTINS DE CAMARGO | 32 (AG1 A) TARDE CARGA HORÁRIA: 32
1631	1396609	VINICIUS HENRIQUE GAZZIN FERNANDES	163,62	E0246 - CEI PROFA GESSY GABRIEL MARTINS DE CAMARGO | 32	NÃO REMOVIDO
1632	1399950	CRISLAINE MARQUES SANTOS	163,61	E0162 - CEI DR EDUARDO PEREIRA DE ALMEIDA | 32	E0252 - CEI ALEXANDRE SARTORI FARIA | 32 (AG1 A) TARDE CARGA HORÁRIA: 32
1634	1395122	MURILO DE OLIVEIRA PERES	163,52	E0162 - CEI DR EDUARDO PEREIRA DE ALMEIDA | 32	NÃO REMOVIDO
1635	1402617	ELIANAY ROCHA TAVARES CORDEIRO	163,5	E0171 - CEI ANNITA AFFONSO FERREIRA | 32	NÃO REMOVIDO
1637	1397460	LEONTINA FAGUNDES	162,94	E0272 - CEI RECANTO DA ALEGRIA | 32	NÃO REMOVIDO
1638	1411748	ESTELLA MARIA NAZARE DOS SANTOS SILVA	162,73	E0396 - CEI PROFA ELSE FEIJÓ GOMES | 32	E0377 - CEI AMELIO ROSSIN | 32 (A12 B) TARDE CARGA HORÁRIA: 32
1639	1400010	JULIANA SARTORELLI VAN ROOIJEN	162,69	E0250 - CEI SAO JOÃO BATISTA | 32	NÃO REMOVIDO
1640	1405926	EDIMARA RODRIGUES ANGELIN	162,52	E0302 - CEI HAYDEE MARIA PUPO NOVAES | 32	NÃO REMOVIDO
1642	1413805	DEBORA CRISTINA DOS REIS	162,27	NÃO ATRIBUÍDO	E0305 - CEI LIDIA BENCARDINI MASELLI | 32 (AG1 B) TARDE CARGA HORÁRIA: 32
1644	1402633	MICHELE VILANI MOREIRA	161,92	E0396 - CEI PROFA ELSE FEIJÓ GOMES | 32	E0110 - CEI DR ROBERTO TELLES SAMPAIO | 32 (AG2 B) TARDE CARGA HORÁRIA: 32
1645	1413732	PATRICIA MACHADO JARDIM	161,8	E0827 - CEI PASTOR BILLY GRAHAM | 32	NÃO REMOVIDO
1646	1403931	BRUNA ANA ANGELICA BOSCHETTI VEIGA	161,4	E0251 - CEI DONA JULIA DOS SANTOS DIAS | 32	E0178 - CEI PROFA MARIA ISABEL BALTAR DA ROCHA RODRIGUES | 32 (AG1 A) TARDE CARGA HORÁRIA: 32
1648	1404210	GUSTAVO ERICK DENIS	160,9	NÃO ATRIBUÍDO	E0167 - CEI MARIA BEATRIZ CARVALHO MOREIRA | 32 (A12 D) TARDE CARGA HORÁRIA: 32
1649	1404237	VERONICA LUANA RODRIGUES	160,78	E0379 - CEI PRES CASTELO BRANCO | 32	NÃO REMOVIDO
1651	1395742	LIVIA MORESCHI MUROZAKI	159,98	E0251 - CEI DONA JULIA DOS SANTOS DIAS | 32	NÃO REMOVIDO
1654	1413635	NATALIA DE LIMA OLIVEIRA	158,91	E0177 - CEI BENEMÉRITA SYLVIA MIRANDA DA CRUZ PASCHOAL | 32	E0199 - CEI PEZINHOS DESCALCOS | 32 (AG1 A) TARDE CARGA HORÁRIA: 32
1655	1407309	ISABELA CAROLINE GONCALVES PINTO	158,71	E0110 - CEI DR ROBERTO TELLES SAMPAIO | 32	NÃO REMOVIDO
1665	1408496	MARCIO HENRIQUE NOGUEIRA SILVA	156	E0177 - CEI BENEMÉRITA SYLVIA MIRANDA DA CRUZ PASCHOAL | 32	E0110 - CEI DR ROBERTO TELLES SAMPAIO | 32 (AG2 B) TARDE CARGA HORÁRIA: 32

1666	1410431	MARIA LUCIA DAS NEVES	155,69	NÃO ATRIBUÍDO	E0246 - CEI PROFA GESSY GABRIEL MARTINS DE CAMARGO | 32 (AG1 A) TARDE CARGA HORÁRIA: 32
1668	1414577	DIEGO DA CRUZ XAVIER	155,61	E0165 - CEI LIONS CLUB CAMPINAS NORTE | 32	E0250 - CEI SAO JOÃO BATISTA | 32 (AG2 B) MANHÃ CARGA HORÁRIA: 32
1669	1410091	QUEZIA ALVES MALAQUIAS	155,53	E0248 - CEI MARIA APARECIDA VILELA GOMES JULIO | 32	E0266 - CEI PROFA NOEMIA CARDOSO ASBAHR | 32 (AG2 B) TARDE CARGA HORÁRIA: 32
1671	1410776	GABRIEL FELIPE ALVES SILVA	154,69	E0385 - CEI DR RUY DE ALMEIDA BARBOSA | 32	E0305 - CEI LIDIA BENCARDINI MASELLI | 32 (AG1 B) TARDE CARGA HORÁRIA: 32
1674	1404067	ANGELICA PEREIRA DE OLIVEIRA	153,7	E0267 - CEI PROF HILTON FEDERICCI | 32	E0246 - CEI PROFA GESSY GABRIEL MARTINS DE CAMARGO | 32 (AG1 B) TARDE CARGA HORÁRIA: 32
1677	1410130	LEONARDO VITOR GAMERO	152,2	NÃO ATRIBUÍDO	E0312 - CEI ORLANDO FERREIRA DA COSTA | 32 (AG1 A) TARDE CARGA HORÁRIA: 32
1678	1410849	AMORA AIE FAGUNDES DOS SANTOS	151,89	E0107 - CEI PROFA LEONOR MOTTA ZUPPI | 32	E0133 - CEI MARIA CÉLIA PEREIRA | 32 (AG1 B) TARDE CARGA HORÁRIA: 32
1681	1410199	BRUNO GOMES DE OLIVEIRA	150,32	E0308 - CEI MARILENE CABRAL C | 32	E0272 - CEI RECANTO DA ALEGRIA | 32 (AG2 A) TARDE CARGA HORÁRIA: 32

EXPEDIENTE DESPACHADO PELA SECRETÁRIA MUNICIPAL DE EDUCAÇÃO

AUTORIZAÇÃO DE CONTRATAÇÃO DIRETA

Processo Administrativo:PMC.2026.00102511-49
Interessado: Secretaria Municipal de Educação
Objeto: Contratação do formador Rafael Soares Gonçalves, por meio do estúdio de animação Mokey Studio, inscrito no CNPJ nº 14.926.451/0001-69, para prestação de serviços técnicos especializados de formação continuada intitulada "Animação, ilustração, storytelling e produção audiovisual" (Animação Digital 2D Cut Out), destinada à equipe técnica e pedagógica da EducaTV Campinas, vinculada à Secretaria Municipal de Educação de Campinas.

Diante dos elementos constantes no presente processo, do Ateste (20921919) indicando que a presente contratação se amolda ao citado Parecer Jurídico Referencial (20333165), e, com a competência conferida pelo Decreto Municipal 23.207/2024,**AUTORIZO**:

I. a contratação da empresa **Mokey Studio**, inscrita no CNPJ sob nº **14.926.451/0001-69**, com fundamento no artigo 74, inciso III, alínea "f" da Lei Federal 14.133/2021, no valor total de R$ 30.224,64 (trinta mil duzentos e vinte e quatro reais e sessenta e quatro centavos), onerando no presente exercício o montante de R$ 1.777,92 (um mil setecentos e setenta e sete reais e noventa e dois centavos), consoante aprovado pelo Comitê Gestor (20889181).

Publique-se na forma da lei. Encaminhe-se:

1. à Coordenadoria Setorial de Suprimentos para encarte do número de registro atribuído pelo PNCP;
2. ao Departamento de Licitações da Secretaria Municipal de Administração, para numeração da contratação em livro próprio;
3. à Procuradoria-Geral do Município - Núcleo de Formalização de Ajustes, para formalização; e
4. à Secretaria Municipal de Educação, para as demais providências.

Campinas, 18 de novembro de 2026
PATRÍCIA ADOLF LUTZ
Secretária Municipal de Educação

CONSELHO DE ACOMPANHAMENTO E CONTROLE SOCIAL DO FUNDEB

CONVOCAÇÃO

A Presidente do Conselho de Acompanhamento e Controle Social do FUNDEB, no uso das atribuições legais, CONVOCA todos os Conselheiros para 47ª Reunião Ordinária a ser realizada:

DATA: 26/11/2026
Horário: às 09h00.
LOCAL: A reunião acontecerá na sala de reuniões da Secretaria Municipal de Educação, situada na rua Barreto Leme, 1.557 - Centro

PAUTAS:
1. Análise da prestação de contas referente ao mês de outubro de 2026 e aprovação;
2. Verificação, esclarecimento e aprovação da Folha de Pagamento dos Profissionais da Educação;
3. Informes gerais.

Campinas, 19 de novembro de 2026
ARIANA PAULA FREITAS ORLANDO
Presidente do CACS-FUNDEB

CONSELHO DAS ESCOLAS MUNICIPAIS DE CAMPINAS

CONVOCAÇÃO

A Presidenta do Conselho das Escolas Municipais de Campinas, CEMC, Sra. Laura Rondinella, no uso de suas atribuições legais, convoca os conselheiros eleitos para participar da 6ª reunião Ordinária do Plenário de 2026 a realizar-se no dia 28 de novembro de 2026, na sala de reuniões da Secretaria Municipal de Educação, localizada na Rua Barreto Leme, 1557- Centro - Campinas, primeira chamada às 8h30, segunda chamada às 9h.

Pauta:

1. Informes;
2. Aprovação da ata da 5ª Reunião Ordinária do plenário de 2026;
3. Debate sobre o andamento das convocações do concurso público para assistentes sociais escolares e a necessidade de agilizar o chamamento desses profissionais para a Rede Municipal de Ensino de Campinas;
4. Encaminhamento à Secretaria Municipal de Educação para solicitar a garantia de um dia não letivo, em fevereiro de 2027, destinado ao estudo e à discussão do texto-base do Plano Municipal de Educação (PME) 2027-2037;
5. Continuidade do debate sobre o fortalecimento das Comissões Próprias de Avaliação (CPAs) e a necessidade de ações formativas;
6. Retomada das questões relacionadas às reformas, manutenção e melhorias na infraestrutura das escolas municipais e,
7. Assuntos gerais

Campinas, 19 de novembro de 2026
LAURA RONDINELLA
Presidente do Conselho das Escolas Municipais de Campinas

AVISO DE DISPENSA DE LICITAÇÃO

PROCESSO ADMINISTRATIVO: **PMC.2026.00195069-13**
INTERESSADA: Secretaria Municipal de Educação (SME)
OBJETO: Contratação de serviços por Dispensa de Licitação por Baixo Valor, de **Transporte de Carga através de veículo do tipo Van Furgão, incluindo a mão de obra de motorista,** para transporte de materiais dos almoxarifados da Secretaria Municipal de Educação, do município de Campinas

O MUNICÍPIO DE CAMPINAS, com sede na Avenida Anchieta, n° 200 - Centro, inscrito no CNPJ sob nº 51.885.242/0001-40, por meio da SECRETARIA MUNICIPAL DE EDUCAÇÃO (SME), torna público, para conhecimento dos interessados, a realização de DISPENSA DE LICITAÇÃO em razão do valor, nos termos do art. n° 75. inciso II, da Lei Federal nº 14.133/2021 (Lei de Licitações e Contratos), com critério de julgamento MENOR PREÇO POR ITEM, de acordo com as condições, critérios e procedimentos estabelecidos no Termo de Referência, objetivando obter a melhor proposta para o objeto em epígrafe.

Após a primeira publicação deste aviso no Diário Oficial do Município, os interessados deverão entrar em contato através do e-mail sme.dispensa@educa.campinas.sp.gov.br, oportunidade em que deverão solicitar o acesso ao Termo de Referência e demais informações.

Poderá participar desta Dispensa de Licitação a pessoa jurídica regularmente estabelecida no país, que atenda às condições exigidas no art. 8º do Decreto 22.241/2022, devendo pertencer ao ramo da atividade pertinente e compatível com o objeto pretendido.

Após conhecimento das condições de contratação, o interessado terá até 03 (três) dias úteis, a contar da data desta publicação, para apresentação de sua proposta, juntamente da documentação de habilitação.

Campinas, 19 de novembro de 2026
ALEXANDRE TADEU DE ANDRADE DIAS DA SILVA
Diretor do Departamento de Apoio à Escola

EDITAL DE CHAMAMENTO Nº 01/2026 - SERVIÇO DE ATENDIMENTO A CRIANÇAS DE 0 (ZERO) A 05 (CINCO) ANOS DE IDADE, PRIMEIRA ETAPA DA EDUCAÇÃO BÁSICA

RECURSO AO RESULTADO PRELIMINAR DE CLASSIFICAÇÃO

A Comissão de Seleção, designada através da Portaria SME nº 128 de 27 de agosto de 2026, e conforme disposto nos artigos 29 e 30 do Edital de Chamamento nº 01/2026 -Serviço de Atendimento Educacional a crianças de 0 (zero) a 05 (cinco) anos de idade, primeira etapa da Educação Básica.

RESOLVE:

Tornar pública a interposição de recursos ao Resultado Preliminar de Pontuação e Classificação, publicado no Diário Oficial do Município em 13 de novembro de 2026, das propostas apresentadas pelas organizações da sociedade civil visando a celebração de parcerias em regime de mútua cooperação para execução de Serviço de Atendimento Educacional a crianças de 0 (zero) a 05 (cinco) anos de idade, primeira etapa da Educação Básica, pelo período de 24 (vinte e quatro) meses objeto do Edital de Chamamento nº 01/2026.

Apresentaram recurso as organizações da sociedade civil discriminadas no quadro abaixo:

ORGANIZAÇÃO DA SOCIEDADE CIVIL	CNPJ	PROCESSO Nº	UNIDADE
INSTITUTO DE GESTÃO EDUCACIONAL E VALORIZAÇÃO DO ENSINO – IGEVE	28.413.401/0001-92	PMC.2026.00198468-54	CEI PROF. DR. ZACARIAS PEREIRA BORGES
INSTITUTO DE GESTÃO EDUCACIONAL E VALORIZAÇÃO DO ENSINO – IGEVE	28.413.401/0001-92	PMC.202600198465-10	CEI Mª DE LOURDES VIEIRA DA SILVA
INSTITUTO DE GESTÃO EDUCACIONAL E VALORIZAÇÃO DO ENSINO – IGEVE	28.413.401/0001-92	PMC.2026.00198466-92	CEI DOM EDWARD ROBINSON DE BARROS CAVALCANTI
INSTITUTO DE GESTÃO EDUCACIONAL E VALORIZAÇÃO DO ENSINO – IGEVE	28.413.401/0001-92	PMC.2026.00198456-11	CEI FLORDELIS APARECIDA GREGOLIN
ORGANIZAÇÃO PRAXIS	07.372.464/0001-78	PMC.2026.00198486-36	CEI PROF. DR. ZACARIAS PEREIRA BORGES
ORGANIZAÇÃO PRAXIS	07.372.464/0001-78	PMC.2026.00198484-74	CEI IVANILDE APª ANACLETO RONDON
ORGANIZAÇÃO PRAXIS	07.372.464/0001-78	PMC.2026.00198483-93	CEI BERNHARD JOHNSON JR
ORGANIZAÇÃO PRAXIS	07.372.464/0001-78	PMC.2026.00198488-06	CEI PROFA. CLÉLIA PIRES BARBOSA BOSELLI

Paragrafo Único. Os demais interessados, que possam ser prejudicados por eventual reclassificação das propostas, poderão apresentar alegações que entenderem pertinentes, no prazo de 2 (dois) dias úteis contados do primeiro dia útil após a data desta publicação, que serão analisadas em conjunto com os recursos, nos termos disciplinados pelo artigo 31 do Edital de Chamamento nº 01/2026.

Campinas, 19 de novembro de 2026
COMISSÃO ESPECIAL DE CHAMAMENTO PÚBLICO

CONSELHO DE ALIMENTAÇÃO ESCOLAR

ATA 11/2026 - 11ª REUNIÃO ORDINÁRIA - 12/11/2026

Aos doze dias do mês de novembro de dois mil e vinte e seis, com início às nove horas e trinta minutos, a **décima primeira Reunião Ordinária de 2026,** do Conselho de Alimentação Escolar de Campinas, realizada presencialmente na Sala de reunião da Secretaria Municipal de Educação, situada a Rua Barreto Leme. N° 1557. Centro. Campinas - SP. Presentes na reunião os conselheiros: Claudinei Almeida, Diego Vilanova Rodrigues, Flávio Aparecido Oliveira de Carvalho, Joelma Moreira Souza dos Santos, Márcia Maria Rocha, Sérgio Luis dos Santos, e também a presença da Coordenadoria de Nutrição, nas seguintes pessoas: Gabriel Fernandes, Janey Cristina da Silva Rodrigues e Sônia Alves de Lima Lázaro. O presidente Claudinei Almeida, tomou a palavra, conferiu o quórum e iniciou com a leitura da pauta desta reunião ordinária. 1. Visitas às Unidades Escolares, 2. Resposta do SEI enviado a SME e 3. Outros assuntos. Com a presença da Coordenadoria de Nutrição, iniciamos o primeiro item da pauta que foi as visitas nas Unidades Escolares, relatando todas as observações realizadas nas visitas para encaminhamentos e providências. Os relatórios realizados nas visitas precisam ser escaneados e encaminhados a SME, os quais serão providenciados na próxima semana. O item seguinte da pauta, seria a resposta solicitação à SME via SEI sobre a Resolução SME Nº 22/2015 - Programa compartilhando saberes e sabores", que vem autorizando a degustação nas escolas pelos adultos, causando discrepância com a legislação vigente do FNDE. Em outros assuntos, os conselheiros nas próximas visitas, fará nas Escolas Estaduais, e também nos pontos de entrega de hortifrutigranjeiros, para melhor acompanhamento e fiscalização deste conselho. Sem mais, eu Márcia Maria Rocha, encerro esta ata.

FUNDAÇÃO MUNICIPAL PARA EDUCAÇÃO COMUNITÁRIA - FUMEC

PROCESSO ELETRÔNICO SEI N°. FUMEC.2026.00001729-12

Assunto: Sindicância administrativa
Interessada: Fumec

DESPACHO

A Presidente da Fundação Municipal para Educação Comunitária - FUMEC, no uso de suas atribuições legais e tendo em vista o que consta na manifestação do Presidente da Comissão Permanente de Processos Administrativos Disciplinares e Sindicâncias (doc. 21061498) nos autos do processo em referência, decide pelo acolhimento total da referida manifestação, determinando o arquivamento do procedimento.

Publique-se.

Campinas, 18 de novembro de 2026
PATRÍCIA ADOLF LUTZ
Secretária Municipal de Educação e Presidente da FUMEC

AUTORIZAÇÃO DE DESPESA

> FUMEC-DSC/
Campinas, 18 de novembro de 2026.
Processo Administrativo n.º FUMEC.2025.00003094-62
Interessado: Fundação Municipal para Educação Comunitária - FUMEC
Pregão Eletrônico n.º 05/2026

Objeto: Registro de preços para contratação de transporte de passageiros fretado eventual para atividades extracurriculares das unidades da FUMEC, através de veículos de transporte de alunos tipo ônibus micro-ônibus com combustível, seguro e motorista devidamente habilitado.

Diante dos elementos constantes no presente processo administrativo, **AUTORIZO** a despesa em favor da empresa:
- VIAÇÃO PRINCESA D'OESTE LTDA, com fulcro na Ata de Registro de Preços n.º 09/2026, no valor de ***R***$ 953,00 (novecentos e cinquenta e três reais).

Ao Departamento Financeiro e de Projetos - FUMEC para emissão dos empenhos e para as demais providências.

PATRÍCIA ADOLF LUTZ
Secretária Municipal de Educação e Presidente da FUMEC

EDITAL FUMEC/CEPROCAMP Nº 05/2026

A Presidente da Fundação Municipal para Educação Comunitária - FUMEC, no uso das atribuições de seu cargo, que lhe confere o Art. 2º da Resolução SME/FUMEC nº 4, de 18 de julho de 2007, faz saber, por meio do presente EDITAL, que estarão abertas as inscrições para o Processo Classificatório dos CURSOS TÉCNICOS, que serão oferecidos no 1º semestre/2027, pelo Centro de Educação Profissional de Campinas - CEPROCAMP.

A responsabilidade pela organização deste Processo Classificatório é da Fundação Municipal para Educação Comunitária - FUMEC e da Informática de Municípios Associados S/A - IMA.

CAPÍTULO I
DAS DISPOSIÇÕES PRELIMINARES

1. O Processo Classificatório, normatizado por meio deste Edital FUMEC/CEPROCAMP nº. 05/2026, tem como objetivo o preenchimento das vagas dos Cursos Técnicos para o 1º semestre/2027.

1.1 Os critérios e procedimentos relativos ao ingresso de alunos nos cursos oferecidos pelo CEPROCAMP, disciplinados neste Edital, estão em conformidade com os artigos 64 a 68, da Portaria SME Nº 09, de 20 de janeiro de 2026, o Regimento Escolar da instituição.

1.2 É de responsabilidade do CEPROCAMP da Fundação Municipal para Educação Comunitária - FUMEC, constitutivo do Sistema Municipal de Ensino de Campinas, a convocação dos candidatos classificados por meio deste Processo Classificatório, em número necessário para o preenchimento das vagas existentes para os cursos Técnicos, não havendo a obrigatoriedade de aproveitamento de todos os candidatos classificados.

1.3 O candidato classificado será convocado para a ocupação das vagas para os cursos Técnicos oferecidos no 1º semestre/2027.

1.4 Excepcionalmente, as aulas poderão ser ministradas, presencialmente e/ou via remota, de acordo com o estabelecido pelo Sistema Municipal de Educação de Campinas.

1.5 Integram este Edital os seus anexos.

CAPÍTULO II
DOS REQUISITOS GERAIS DE INGRESSO
SEÇÃO I
DOS REQUISITOS GERAIS DE INGRESSO NOS CURSOS TÉCNICOS

2. Para ingresso nos Cursos Técnicos, oferecidos pelo CEPROCAMP, o candidato deverá preencher, cumulativamente, os seguintes requisitos:

2.1 estar cursando, no ano de 2027, o 2º ano do Ensino Médio Regular, ou o 2º termo do Ensino Médio/EJA, ou ter concluído o Ensino Médio;

2.2 possuir a idade mínima indicada para o curso pleiteado até o primeiro dia letivo do 1º semestre de 2027, conforme estipulado no Capítulo III, bem como demais critérios indicados neste Edital;
2.3 ser classificado dentro do número de vagas oferecidas no curso escolhido;
2.4 possuir endereço eletrônico (*e-mail*) válido;
2.5 não estar matriculado em outro curso técnico do CEPROCAMP.

CAPÍTULO III
DAS DISPOSIÇÕES ESPECÍFICAS RELATIVAS AOS CURSOS TÉCNICOS

SEÇÃO I
DOS LOCAIS, DOS CURSOS, DA DURAÇÃO, DAS VAGAS,
DO PERFIL PROFISSIONAL DE CONCLUSÃO E DOS REQUISITOS ESPECÍFICOS
PARA INGRESSO NOS CURSOS TÉCNICOS

SUBSEÇÃO I
DO LOCAL DOS CURSOS TÉCNICOS
3. Os cursos Técnicos, ofertados pelo Centro de Educação Profissional de Campinas - CEPROCAMP, no 1º semestre do ano de 2027, terão suas aulas ministradas, de acordo com as Tabelas 1, 2 e 3, da Subseção II, deste Capítulo, nas unidades:
3.1 CEPROCAMP Prefeito Antônio da Costa Santos, situado na Avenida 20 de novembro, 145, Centro, Campinas/SP;
3.2 CEPROCAMP José Alves, situado na Avenida Professor Mario Scolari, 91, Cidade Satélite Iris, Campinas/SP;
3.3 CEPROCAMP Campo Grande, situado na Avenida Edson Luiz Rigonatto, 1343, Jardim Santa Clara.

SUBSEÇÃO II
DOS CURSOS, DA DURAÇÃO, DAS VAGAS E DOS REQUISITOS ESPECÍFICOS
PARA INGRESSO NOS CURSOS DE TÉCNICOS
3.4 Serão abertas inscrições para os seguintes Cursos Técnicos:

Tabela 1: Cursos Técnicos - CEPROCAMP Prefeito Antônio da Costa Santos (Centro)

CURSOS TÉCNICOS					
CURSO	TURNO	VAGAS	DURAÇÃO	CARGA HORÁRIA	PRÉ-REQUISITOS
TÉCNICO EM ADMINISTRAÇÃO	TARDE	30	3 MÓDULOS SEMESTRAIS	1200 HORAS/AULA	16 ANOS / ENSINO MÉDIO CONCLUÍDO OU CURSANDO A 2ª OU 3ª SÉRIE OU EJA ENSINO MÉDIO
TÉCNICO EM ENFERMAGEM	MANHÃ	30	4 MÓDULOS SEMESTRAIS	2328 HORAS/AULA	18 ANOS / ENSINO MÉDIO CONCLUÍDO OU CURSANDO A 2ª OU 3ª SÉRIE OU EJA ENSINO MÉDIO
TÉCNICO EM INFORMÁTICA	NOITE	30	4 MÓDULOS SEMESTRAIS	1600 HORAS/AULA	16 ANOS / ENSINO MÉDIO CONCLUÍDO OU CURSANDO A 2ª OU 3ª SÉRIE OU EJA ENSINO MÉDIO
TÉCNICO EM LOGÍSTICA	NOITE	30	3 MÓDULOS SEMESTRAIS	1200 HORAS/AULA	16 ANOS / ENSINO MÉDIO CONCLUÍDO OU CURSANDO A 2ª OU 3ª SÉRIE OU EJA ENSINO MÉDIO
TÉCNICO EM QUÍMICA	NOITE	30	4 MÓDULOS SEMESTRAIS	1600 HORAS/AULA	16 ANOS / ENSINO MÉDIO CONCLUÍDO OU CURSANDO A 2ª OU 3ª SÉRIE OU EJA ENSINO MÉDIO
TÉCNICO EM SEGURANÇA DO TRABALHO	NOITE	30	4 MÓDULOS SEMESTRAIS	1600 HORAS/AULA	18 ANOS / ENSINO MÉDIO CONCLUÍDO OU CURSANDO A 2ª OU 3ª SÉRIE OU EJA ENSINO MÉDIO

Tabela 2: Cursos Técnicos - CEPROCAMP José Alves (Satélite Iris)

CURSOS TÉCNICOS					
CURSO	TURNO	VAGAS	DURAÇÃO	CARGA HORÁRIA	PRÉ-REQUISITOS
TÉCNICO EM ADMINISTRAÇÃO	NOITE	30	3 MÓDULOS SEMESTRAIS	1200 HORAS/AULA	16 ANOS / ENSINO MÉDIO CONCLUÍDO OU CURSANDO A 2ª OU 3ª SÉRIE OU EJA ENSINO MÉDIO

Tabela 3: Cursos Técnicos - CEPROCAMP Campo Grande

CURSOS TÉCNICOS					
CURSO	TURNO	VAGAS	DURAÇÃO	CARGA HORÁRIA	PRÉ-REQUISITOS
TÉCNICO EM ADMINISTRAÇÃO	MANHÃ	30	3 MÓDULOS SEMESTRAIS	1200 HORAS/AULA	16 ANOS / ENSINO MÉDIO CONCLUÍDO OU CURSANDO A 2ª OU 3ª SÉRIE OU EJA ENSINO MÉDIO

CAPÍTULO IV
DAS INSCRIÇÕES E DO SISTEMA DE COTAS

SEÇÃO I
DAS INSCRIÇÕES PARA OS CURSOS TÉCNICOS
4. As inscrições para os cursos Técnicos serão efetuadas, exclusivamente, via internet, com acesso pelo candidato no endereço eletrônico www.fumec.sp.gov.br/ceprocamp, no período de 01 a 15 de dezembro de 2026, iniciando-se no dia 01 de dezembro, às 09h, e encerrando-se, impreterivelmente, às 23h59 do dia 15 de dezembro.
4.1 A inscrição do candidato implicará o conhecimento e a aceitação das normas e condições estabelecidas neste Edital, que deverá ser totalmente lido e compreendido pelo candidato, antes de efetivar sua inscrição.
4.2 O candidato, ao realizar sua inscrição, também declara estar ciente e manifesta seu consentimento sobre a possibilidade de divulgação de seus dados, informações, desempenho pessoal, entre outras informações particulares em listagens e resultados no decorrer do certame, tendo em vista que tais informações são essenciais para o fiel cumprimento da publicidade dos atos do Processo Classificatório, nos termos preconizados pela Lei nº 13.709, de 14 de agosto de 2018, a Lei Geral de Proteção de Dados.
4.3 O candidato, ao realizar sua inscrição, declara não estar matriculado em outro Curso ou Unidade Educacional no mesmo horário do Curso pleiteado, e, em caso afirmativo, terá sua matrícula cancelada.
4.4 O candidato, ao realizar sua inscrição, declara não estar matriculado em outro Curso Técnico do CEPROCAMP, e, em caso afirmativo, terá sua matrícula cancelada.
4.5 Para orientações, referentes a este Processo Classificatório, o candidato deverá entrar em contato com a Instituição CEPROCAMP pelo *e-mail* sec.ceprocamp@educa.fumec.sp.gov.br, ou por meio dos números de telefone abaixo, das 9h00 às 17h00 (exceto sábados, domingos e feriados):
4.5.1 CEPROCAMP Centro: (19) 3731-3689 / (19) 3731-3653;
4.5.2 CEPROCAMP José Alves: (19) 3235-3074;
4.5.3 CEPROCAMP Campo Grande: (19) 3229-7255.
4.6 O candidato deverá preencher, corretamente, sob a sua responsabilidade, a inscrição eletrônica, com acesso ao endereço www.fumec.sp.gov.br/ceprocamp
4.7 No ato da inscrição, o candidato deverá informar:
4.7.1 o seu CPF, RG/CIN, endereço completo e demais dados pessoais;
4.7.2 renda líquida *per capita* familiar. Para tanto, o candidato deverá declarar a veracidade das informações prestadas, por meio de aceite na Declaração de Veracidade (ANEXO III);
4.7.3 declarar não estar matriculado em outro Curso ou Unidade Educacional no mesmo horário do Curso pleiteado, e, em caso afirmativo, terá sua matrícula cancelada (ANEXO II);
4.7.4 a escolaridade correspondente à conclusão do Ensino Médio ou equivalente, ou a informação de que está cursando a 2ª série do Ensino Médio Regular (ou série posterior) ou concluindo o 1º Termo do Ensino Médio no 2º semestre de 2026 (ou termo posterior), na modalidade de Educação de Jovens e Adultos;
4.7.5 se concluiu o Ensino Fundamental em escola pública ou privada;
4.7.6 o Curso Técnico pretendido;
4.7.7 o horário de realização do curso;

4.7.8 o nome e o CPF do responsável, caso o candidato seja menor de idade;
4.8 Antes de efetuar a sua inscrição, o candidato deverá ler atentamente o Edital e seus anexos, para se certificar quanto ao preenchimento de todos os requisitos nele exigidos;
4.9 A inscrição do candidato implicará no conhecimento, pleno consentimento e aceitação formal das normas e condições estabelecidas neste Edital e seus Anexos, bem como nas eventuais retificações, das quais não poderá alegar desconhecimento;
4.9 O interessado poderá, dentro do período de inscrições, alterar sua opção de curso/período, estando ciente de que ficará efetivada a última inscrição para a finalidade de Classificação;
4.10 As informações, prestadas no formulário de inscrição, são de inteira responsabilidade do candidato, dispondo a Fundação Municipal para Educação Comunitária - FUMEC e a Informática Municípios Associados S/A - IMA do direito de excluir do Processo Classificatório aquele que preencher com dados incorretos, bem como aquele que prestar informações inverídicas, ainda que o fato seja constatado, posteriormente, sob pena de eventual caracterização de ilícito de natureza administrativa e/ou penal, além da responsabilidade civil pelos eventuais prejuízos que causou ou vier a causar à Fundação Municipal para Educação Comunitária - FUMEC e à Informática Municípios Associados S/A - IMA;
4.11 Será, automaticamente, eliminado do Processo Classificatório o candidato que não apresentar os documentos exigidos neste Edital, por ocasião do ato de matrícula no Centro de Educação Profissional de Campinas - CEPROCAMP, comprovando as informações inseridas, sendo declarada nula a sua classificação no Processo Classificatório e todos os atos dela decorrentes, em caso de divergência das informações prestadas, ainda que o fato seja constatado posteriormente;
4.12 As informações contidas na ficha de inscrição eletrônica devem ser comprovadas no ato da matrícula;
4.13 O candidato poderá imprimir o protocolo, comprovante da realização de sua inscrição, e deverá guardar a senha para consultar a sua classificação.

SEÇÃO II
DO SISTEMA DE COTAS
4.14 Será assegurada, no presente Processo Classificatório, reserva de vagas na proporção de 10% (dez por cento) das vagas previstas, para pessoas com deficiência, e de 10% (dez por cento) das vagas previstas, para pessoas pretas ou pardas - PPP.
4.14.1 Os candidatos com deficiência e as pessoas pretas ou pardas - PPP integrarão Lista Especial e Lista Geral de classificação.
4.14.2 Serão convocados a realizar a matrícula os candidatos constantes da Lista Especial de cotas de pessoas pretas ou pardas - PPP e de pessoas com deficiência em número suficiente para o preenchimento das vagas destinadas ao Sistema de Cotas.
4.14.3 Para cálculo do número de vagas serão desprezadas as frações inferiores a 0,5 (cinco décimos), respeitando-se o critério de aproximação para o número inteiro subsequente, das frações iguais ou superiores a 0,5 (cinco décimos).
4.15 Conforme previsto na Legislação Federal vigente, em especial, a Lei n° 7.853, de 24 de outubro de 1989, os Decretos Federais nº 3.298, de 20 de dezembro de 1999, e de nº 5.296, de 02 de dezembro de 2004, e a Lei n° 13.146, de 6 de julho de 2015, o Estatuto da Pessoa com Deficiência, as pessoas com deficiência participarão do certame em igualdade de condições com os demais candidatos, conforme estabelecido neste Edital.
4.15.1 Serão consideradas pessoas com deficiência, de acordo com o artigo 2°, *caput*, da Lei n° 13.146, de 6 de julho de 2015, aquelas que "[...] tem impedimento de longo prazo de natureza física, mental, intelectual ou sensorial, o qual, em interação com uma ou mais barreiras, pode obstruir sua participação plena e efetiva na sociedade em igualdade de condições com as demais pessoas", e as que se enquadrarem nas categorias discriminadas no artigo 4º do Decreto Federal nº 3.298, de 20 de dezembro de 1999, alterado pelo Decreto Federal nº 5.296, de 02 de dezembro de 2004:
"Art. 4º. É considerada pessoa com deficiência a que se enquadra nas seguintes categorias:
I - deficiência física - alteração completa ou parcial de um ou mais segmentos do corpo humano, acarretando o comprometimento da função física, apresentando-se sob a forma de paraplegia, paraparesia, monoplegia, monoparesia, tetraplegia, tetraparesia, triplegia, triparesia, hemiplegia, hemiparesia, ostomia, amputação ou ausência de membro, paralisia cerebral, nanismo, membros com deformidade congênita ou adquirida, exceto as deformidades estéticas e as que não produzam dificuldades para o desempenho de funções;
II - deficiência auditiva: perda bilateral, parcial ou total, de quarenta e um decibéis (dB) ou mais, aferida por audiograma nas frequências de 500Hz, 1.000Hz, 2.000Hz e 3.000Hz;
III - deficiência visual: cegueira, na qual a acuidade visual é igual ou menor que 0,05 no melhor olho, com a melhor correção óptica; a baixa visão, que significa acuidade visual entre 0,3 e 0,05 no melhor olho, com a melhor correção óptica; os casos nos quais a somatória da medida do campo visual em ambos os olhos for igual ou menor que 60º; ou a ocorrência simultânea de quaisquer das condições anteriores;
IV - deficiência mental: funcionamento intelectual significativamente inferior à média, com manifestação antes dos 18 (dezoito) anos e limitações associadas a duas ou mais áreas de habilidades adaptativas, tais como:
a) Comunicação;
b) cuidado pessoal;
c) habilidades sociais;
d) utilização dos recursos da comunidade;
e) saúde e segurança;
f) habilidades acadêmicas;
g) lazer;
h) trabalho;
V- deficiência múltipla - associação de duas ou mais deficiências."
4.15.2 De acordo com o art. 1°, §§ 1° e 2°, da Lei nº 12.764, de 27 de dezembro de 2012, também é considerada pessoa com deficiência, para todos os efeitos legais, a pessoa com transtorno do espectro autista:
"Art. 1º [...]
§ 1º Para os efeitos desta Lei, é considerada pessoa com transtorno do espectro autista aquela portadora de síndrome clínica caracterizada na forma dos seguintes incisos I ou II:
I - deficiência persistente e clinicamente significativa da comunicação e da interação sociais, manifestada por deficiência marcada de comunicação verbal e não verbal usada para interação social; ausência de reciprocidade social; falência em desenvolver e manter relações apropriadas ao seu nível de desenvolvimento;
II - padrões restritivos e repetitivos de comportamentos, interesses e atividades, manifestados por comportamentos motores ou verbais estereotipados ou por comportamentos sensoriais incomuns; excessiva aderência a rotinas e padrões de comportamento ritualizados; interesses restritos e fixos.
§ 2º A pessoa com transtorno do espectro autista é considerada pessoa com deficiência, para todos os efeitos legais."
4.15.3 Todo candidato com deficiência deverá, para participar da cota:
4.15.3.1 efetuar sua inscrição pela internet, no período de 01 a 15 de dezembro de 2026efazer o *upload* no *site* www.fumec.sp.gov.br/ceprocamp, no ato de sua inscrição, da seguinte documentação:
4.15.3.2 laudo médico, de preferência de órgão público oficial, que ateste a espécie e o grau ou nível da deficiência, com expressa referência ao código correspondente da Classificação Internacional de Doença - CID, bem como a provável causa da deficiência; ou
4.15.3.3 carteira de identificação diferenciada - pessoa com deficiência;
4.15.3.4 e cópia do documento de identidade do requerente.
4.15.4 O laudo médico terá validade somente para este Processo Classificatório, e o seu original deverá ser apresentado pelo candidato por ocasião de sua matrícula.
4.15.5 Se o candidato não fizer o *upload* dos documentos, conforme estabelecido neste Capítulo, ocorrerá o indeferimento da inscrição como candidato com deficiência e, consequentemente, o nome do candidato não constará na listagem de classificação de pessoas com deficiência, passando a integrar apenas a listagem de classificação geral.
4.15.6 Ao término da apreciação dos documentos, o resultado das análises (deferimento ou indeferimento) será publicado no endereço eletrônico www.fumec.sp.gov.br/ceprocamp, conforme cronograma disponibilizado ao final deste Edital.
4.15.7 É de responsabilidade do candidato o acompanhamento do resultado das análises das respectivas solicitações.
4.15.8 Caso a solicitação tenha sido deferida, o candidato passará à condição de candidato inscrito no processo classificatório como pessoa com deficiência.
4.15.9 De acordo com art. 78 § 2º do Regimento Escolar do CEPROCAMP, a Portaria SME Nº 09, de 20 de janeiro de 2026: "[...] Ao aluno que, comprovadamente, por meio de laudo fornecido por médico especialista e que após avaliação pedagógica do Ceprocamp, não atingir as habilidades e competências do Plano de Ensino das disciplinas do curso em que foi inscrito ou classificado, terá direito a terminalidade específica, nos termos da legislação vigente.".
4.15.10 O art. 28, § 2º do Decreto 3.298, de 20 de dezembro de 1999, estabelece que "as instituições públicas e privadas que ministram educação profissional deverão, obrigatoriamente, oferecer cursos profissionais de nível básico à pessoa portadora de deficiência, condicionando a matrícula à sua capacidade de aproveitamento e não a seu nível de escolaridade".
4.15.11 os candidatos com deficiência serão informados e orientados sobre os cursos e ementas, para que seja facilitada a sua adesão e o seu melhor aproveitamento, no entanto, a decisão de mudança de curso é do próprio candidato.
4.15.12 a equipe do CEPROCAMP/FUMEC, designada para a finalidade indicada, promoverá diálogo com o candidato e, de posse dos laudos médicos, irá promover a orientação necessária para que o candidato tenha a possibilidade de obter melhor aproveitamento pessoal e profissional, sendo que, para os casos em que não seja recomendada a sua participação no curso escolhido, ele terá prioridade na escolha dos cursos alternativos indicados pela equipe.
4.15.13 O candidato concorrente a cotas para pessoas pretas ou pardas - PPP deverá comprovar que se enquadrou nesta faixa de concorrência para disputa das vagas reservadas no momento da matrícula, sob pena de desclassificação do Processo Classificatório, ocasião em que:
4.15.14 apresentará documento de identificação que contenha a etnia/raça ou assinará uma declaração, caso a matrícula seja realizada pessoalmente; ou
4.15.15 apresentará documento de identificação que contenha a etnia/raça, caso a matrícula seja realizada por procurador.

SEÇÃO III
DA CONFIRMAÇÃO DA INSCRIÇÃO
4.16 O candidato poderá obter as informações sobre sua inscrição no Processo Classificatório por meio do endereço eletrônico www.fumec.sp.gov.br/ceprocamp
4.17 Os eventuais erros de digitação de nome, número de documento de identidade, data de nascimento ou outros deverão ser corrigidos pelo candidato, durante o período de inscrições, no endereço eletrônico www.fumec.sp.gov.br/ceprocamp
4.18 É de responsabilidade do candidato a obtenção das informações referentes à sua inscrição.

CAPÍTULO V
DOS CRITÉRIOS DE CLASSIFICAÇÃO E DE DESEMPATE PARA OS CURSOS

SEÇÃO I
DOS CRITÉRIOS DE CLASSIFICAÇÃO E DOS CRITÉRIOS DE DESEMPATE PARA OS CURSOS TÉCNICOS

SUBSEÇÃO I
DOS CRITÉRIOS DE CLASSIFICAÇÃO
5. A classificação de todos os candidatos dos cursos Técnicos, incluindo aqueles que concorrem pelo sistema de cotas, levará em consideração os seguintes critérios:
5.1 Tipo de escola cursada: Os candidatos egressos ou que ainda cursam o Ensino Fundamental e/ou o Ensino Médio em escola do Sistema Público de Ensino têm reservado 70% (setenta por cento) das vagas, conforme previsto no art. 64, Inciso III, da Portaria SME Nº 09, de 20 de janeiro de 2026, o Regimento Escolar do CEPROCAMP, devendo indicar essa condição no momento de sua inscrição;
5.2 Renda líquida *per capita* mensal familiar (total de "ganhos" já deduzidos os descontos de previdência e imposto de renda - renda formal ou informal como salário, ajuda de custo, bolsa-auxílio, pensão, aposentadoria, seguro desemprego e benefícios governamentais - dividida pelo número de membros da família residentes com o candidato);
5.3 Faixa etária.
5.4 O processamento para a classificação dos candidatos será realizado de acordo com a seguinte pontuação:
5.4.1 Tipo de escola cursada:
5.4.2 totalmente em escola pública: 50 pontos;
5.4.3 maior parte em escola pública: 40 pontos;
5.4.4 maior parte em escola privada: 30 pontos;
5.4.5 totalmente em escola privada: 20 pontos.
5.5 Renda *per capita* familiar:
5.5.1 de R$ 00,00 até R$ 810,50: 40 pontos;
5.5.2 de R$ 810,51 até R$ 1.621,00: 30 pontos;
5.5.3 de R$ 1.621,01 até R$ 3.242,00: 20 pontos;
5.5.4 acima de R$ 3.242,01: 10 pontos.
5.5.5 Faixa Etária:
5.5.5.1 16 a 25 anos de idade: 10 pontos;
5.5.5.2 26 a 35 anos de idade: 08 pontos;

5.5.5.3 36 a 45 anos de idade: 06 pontos;
5.5.5.4 acima de 46 anos de idade: 04 pontos.
5.6 O CEPROCAMP adota o Sistema de cotas, conforme indicado no Capítulo IV, sendo que 10% (dez por cento) do total das vagas de cada curso ficam reservadas para pessoas pretas ou pardas - PPP e outros 10% (dez por cento) para candidatos com deficiência, havendo prioridade aos candidatos que são egressos ou que ainda cursam o Ensino Fundamental e/ou o Ensino Médio em escola do Sistema Público de Ensino.
5.7 As vagas reservadas aos candidatos com deficiência ou pessoas pretas ou pardas - PPP, que não forem providas por falta de candidatos serão preenchidas pelos demais candidatos habilitados, com estrita observância da ordem classificatória.

SUBSEÇÃO II
DOS CRITÉRIOS DE DESEMPATE
5.8 Para efeito de desempate dos candidatos dos cursos Técnicos, será considerado o seguinte critério:
5.8.1 possuir menor renda líquida *per capita* familiar mensal, de acordo com informações preenchidas no momento da inscrição e aceite pelo candidato no ANEXO III - Declaração de veracidade das informações prestadas;
5.8.2 possuir maior idade (considerando o dia, mês e ano de nascimento).
5.9 Havendo empate entre os últimos classificados para cada curso, mesmo após a aplicação do critério de desempate especificado no item 5.8, todos serão convocados para efetivação da matrícula.

CAPÍTULO VI
DA CLASSIFICAÇÃO
6. As relações dos candidatos classificados, nos cursos Técnicos, serão publicadas no Diário Oficial do Município de Campinas e no site www.fumec.sp.gov.br/ceprocamp, estando esta publicação prevista para ocorrer no dia 06 de janeiro de 2027, organizadas da seguinte forma:
6.1 Lista Geral: classificados, em ordem de pontuação, por local, período e curso;
6.2 Lista Especial de pessoas com deficiência: candidatos participantes da cota de pessoas com deficiência, em ordem de classificação, por local, período e curso;
6.3 Lista Especial de pessoas pretas ou pardas - PPP: candidatos participantes da cota para pessoas pretas ou pardas - PPP, em ordem de classificação, por local, período e curso.
6.4 As Listas Especiais de pessoas pretas ou pardas - PPP e de pessoas com deficiência destinam-se, única e exclusivamente, ao preenchimento das vagas destinadas ao Sistema de Cotas.
6.5 A convocação para a realização da matrícula será feita de acordo com a ordem de classificação geral, respeitando-se o preenchimento de 10% (dez por cento) das vagas previstas para pessoas com deficiência e 10% (dez por cento) das vagas previstas para pessoas pretas ou pardas - PPP, de acordo com as listas especiais;
6.6 Para cada turma de curso Técnico estão previstas 30 vagas neste Edital, portanto, são reservadas, em cada turma, 3 vagas para pessoas pretas ou pardas - PPP e 3 vagas para pessoas com deficiência;
6.7 Caso estas vagas não sejam preenchidas em primeira chamada, haverá uma segunda chamada com os próximos classificados das listas especiais.

CAPÍTULO VII
DOS RECURSOS
7. Será assegurado aos candidatos o direito a recurso em relação à Classificação do certame, conforme especificado neste Edital.
7.1 O recurso deverá ser interposto no prazo de 2 (dois) dias úteis, nos dias 14 e 15 de janeiro de 2027.
7.2 Para a interposição de recurso, o candidato deverá, obrigatoriamente:
7.2.1 Acessar o endereço eletrônico www.fumec.sp.gov.br/ceprocamp, preencher o formulário próprio disponibilizado para recurso e enviá-lo;
7.2.2 Somente serão analisados os recursos enviados, conforme dispõe este capítulo e que estejam dentro do prazo especificado;
7.3 Não serão apreciados os recursos que forem apresentados:
7.3.1 em desacordo com as especificações contidas neste capítulo;
7.3.2 fora do prazo estabelecido;
7.3.3 sem fundamentação lógica e consistente;
7.3.4 com argumentação idêntica a outros recursos anteriormente interpostos pelo mesmo candidato;
7.4 No caso de provimento do recurso interposto dentro das especificações, este poderá, eventualmente, alterar a nota/classificação preliminar obtida pelo candidato.
7.5 Os recursos relacionados ao resultado da Classificação serão respondidos pelo CEPROCAMP/FUMEC.
7.6 O CEPROCAMP/FUMEC é a única instância para recursos referentes ao Resultado da Classificação, sendo soberano em suas decisões, razão pela qual não serão aceitos recursos de suas decisões para outras instâncias administrativas.

CAPÍTULO VIII
DA MATRÍCULA
Seção I
Da Matrícula dos Cursos Técnicos
8. A convocação para matrícula dos candidatos classificados para os cursos Técnicos em 1ª chamada, está prevista para ocorrer no dia 13 de janeiro de 2027, por meio de publicação no endereço eletrônico www.fumec.sp.gov.br/ceprocamp
8.1 As matrículas dos candidatos classificados em 1ª chamada para os Cursos Técnicos do CEPROCAMP serão realizadas nos dias 14 e 15 de janeiro de 2027, no horário das 9h às 19h, conforme cronograma (ANEXO I).
8.2 A Convocação para matrícula dos candidatos classificados para os Cursos Técnicos em 2ª chamada, está prevista para ocorrer no dia 18 de janeiro de 2027, por meio de publicação no endereço eletrônico www.fumec.sp.gov.br/ceprocamp
8.3 As matrículas para os candidatos classificados em 2ª chamada para os Cursos Técnicos do CEPROCAMP serão realizadas nos dias 19 e 20 de janeiro de 2027, no horário das 9h às 19h, conforme cronograma (ANEXO I).
8.4 Após as duas primeiras chamadas, não havendo o preenchimento do número total de vagas dos cursos Técnicos, haverá matrícula por meio de vagas remanescentes, abertas para o público em geral, publicadas no dia 25 de janeiro de 2027 no site www.fumec.sp.gov.br/ceprocamp, e as matrículas serão realizadas, presencialmente e por ordem de chegada, no dia 26 de janeiro de 2027.
8.4.1 O CEPROCAMP, visando à segurança e ao bem-estar dos candidatos, não recomenda a formação de filas em frente às unidades antes do horário de funcionamento, para fins de obtenção de vagas remanescentes nos cursos técnicos.
8.5 As matrículas dos candidatos ocorrerão no CEPROCAMP Prefeito Antônio da Costa Santos, situado na Avenida Vinte de Novembro, 145, Centro (ao lado da Estação Cultura); no CEPROCAMP José Alves, situado na Avenida Professor Mario Scolari, 91, Cidade Satélite Iris; e no CEPROCAMP Campo Grande, situado na Avenida Edson Luiz Rigonatto, 1343, Jardim Santa Clara; para as vagas das unidades, respectivamente.
8.6 O candidato deverá providenciar, com antecedência, a documentação necessária para efetivação de sua matrícula.
8.7 A matrícula deverá ser realizada, preferencialmente, pelo candidato.
8.8 No caso de o candidato não possuir 18 (dezoito) anos completos, no ato da matrícula, ela deverá ser realizada pelo seu responsável legal.
8.9 Na impossibilidade de o candidato comparecer, a matrícula poderá ser feita pelo pai, mãe ou responsável legal, com a apresentação de seu RG/CIN e a documentação do candidato, ou por Procuração, apresentando-se o RG/CIN do procurador e a documentação do candidato.
8.10 No ato da matrícula, para os Cursos Técnicos, o candidato ou responsável legal ou procurador deverá:
8.10.1 apresentar original e entregar cópia do RG/CIN;
8.10.2 apresentar original e entregar cópia do CPF;
8.10.3 apresentar original e entregar cópia da RG/CIN e do CPF do responsável, caso o candidato seja menor de idade;
8.10.4 apresentar original e entregar cópia da certidão de nascimento ou casamento;
8.10.5 apresentar original e entregar cópia de comprovante de residência;
8.10.6 apresentar original e entregar cópia do Documento de Escolaridade: atestado de matrícula, assinado pelo Diretor da Escola da unidade educacional na qual estará cursando a 2ª série ou 3ª série do Ensino Médio no ano de 2027, com data recente; ou Histórico Escolar do Ensino Médio com Certificado de Conclusão; Atestado de "eliminação de, no mínimo, 4 (quatro) disciplinas", aos alunos do Telecurso, assinado pelo Diretor da Escola em que estejam cursando, com data recente; atestado de matrícula, assinado pelo Diretor da Escola onde estará cursando o 2° termo do Curso de Suplência do Ensino Médio no 2º semestre de 2026, com data recente;
8.10.7 caso o candidato seja pessoa com deficiência, apresentar original e entregar cópia do laudo médico, de preferência de órgão público oficial, que ateste a espécie e o grau ou nível da deficiência, com expressa referência ao código correspondente da Classificação Internacional de Doença - CID, bem como a provável causa da deficiência;
8.10.8 assinar ficha de matrícula, contendo termo de compromisso pelas informações prestadas.
8.10.9 No ato da matrícula, serão devolvidos todos os documentos pessoais originais, retendo-se as cópias reprográficas para arquivo.

Seção II
Do Cancelamento Involuntário da Matrícula e do Aluno Desistente
8.11 A matrícula será cancelada, quando o aluno não comparecer nos 4 (quatro) primeiros encontros consecutivos do início da aula e não apresentar justificativa oficial. Neste caso, as vagas serão abertas ao público, por meio de vagas remanescentes, no site www.fumec.sp.gov.br/ceprocamp no dia 18 de fevereiro de 2027 e as matrículas serão realizadas a partir do dia 19 de fevereiro de 2027, por ordem de chegada.
8.11.1 O CEPROCAMP, visando à segurança e ao bem-estar dos candidatos, não recomenda a formação de filas em frente às unidades antes do horário de funcionamento, para fins de obtenção de vagas remanescentes nos cursos técnicos.
8.11.2 Devido às vagas serem ofertadas por ordem de chegada, para a realização da triagem (conferência de documentação e pré-requisitos do curso pleiteado), serão distribuídas senhas respeitando esta ordem, e, somente após este momento, serão distribuídas senhas preferenciais para quem é de direito, garantindo o atendimento preferencial para a efetivação da matrícula.
8.12 É considerado aluno desistente aquele que deixar de comparecer às atividades escolares, sem justificativa, por período de 30 (trinta) dias consecutivos.
8.13 Haverá, por parte da Secretaria Escolar do CEPROCAMP, a verificação da autenticidade do Histórico Escolar, cuja fotocópia foi disponibilizada pelo aluno(a), junto à Instituição de Ensino que o emitiu e, caso não seja reconhecido pelo órgão emissor, o aluno terá, imediatamente, sua matrícula suspensa;
8.13.1 A matrícula somente será reativada, em até 1 (um) ano, a contar do prazo de notificação, mediante apresentação de outro documento escolar cuja autenticidade seja indubitável pelo órgão emissor;
8.13.2 Decorrido o prazo de 1 (um) ano, se o aluno(a) pretender retornar ao curso, deverá realizar nova inscrição via novo Processo Classificatório.
8.13.3 Caso seja constatado, pela Secretaria Escolar, que o aluno possui matrícula em outro Curso ou Unidade Educacional no mesmo horário do Curso Técnico para o qual se matriculou no CEPROCAMP, ou, que possui matrícula em outro curso Técnico do CEPROCAMP, terá sua matrícula cancelada.

CAPÍTULO IX
DO INÍCIO DAS AULAS
9. As aulas dos Cursos, oferecidos pelo CEPROCAMP, têm início previsto para 04 de fevereiro de 2027 ou em datas previamente divulgadas.
9.2 Os Cursos Técnicos terão 4 (quatro) ou 6 (seis) horas/aula por dia de segunda à sexta-feira, conforme o curso escolhido, nos seguintes horários:
9.2.1 Turno da manhã: das 8h às 11h40;
9.2.2 Turno da manhã - Enfermagem: das 07h às 12h15;
9.2.3 Turno da Tarde: das 13h30 às 17h10;
9.2.4 Turno da Noite: das 18h50 às 22h20.
9.3 Os dias e horários indicados no item 9.2 e seus respectivos subitens poderão ser alterados pelo CEPROCAMP, com as devidas justificativas.
9.4 Excepcionalmente, o CEPROCAMP poderá:
9.4.1 alterar a data de início dos Cursos;
9.4.2 remanejar de locais, dias e horário, antes ou após o início de cada semestre, turmas que não possuam o mínimo de 30% de alunos matriculados em relação ao número de vagas ofertadas neste Edital, ou em outros casos à critério da Instituição e, devidamente, justificados;
9.4.3 planejar aulas aos sábados, em horário definido pela própria instituição;
9.5 A modalidade de oferta dos Cursos poderá ser alterada pelo CEPROCAMP/FUMEC em caso de situação excepcional, podendo ocorrer de forma presencial e/ou remota, conforme diretrizes do Sistema Municipal de Ensino de Campinas.

CAPÍTULO X
DAS DISPOSIÇÕES FINAIS
10. O candidato assume total e irrestrita responsabilidade pela veracidade das informações prestadas e declaradas no ato da inscrição e da matrícula, conforme previsto neste edital, podendo ser desclassificado caso seja comprovado que as informações prestadas são inverídicas.
10.1 Para orientações, referentes a este Processo Classificatório, o candidato deverá entrar em contato com a Instituição CEPROCAMP pelo *e-mail* sec.ceprocamp@educa.fumec.sp.gov.br, ou por meio dos números de telefone abaixo, das 9h00 às 17h00 (exceto sábados, domingos e feriados):

10.1.1 CEPROCAMP Centro: (19) 3731-3689 / (19) 3731-3653;
10.1.2 CEPROCAMP José Alves: (19) 3235-3074;
10.1.3 CEPROCAMP Campo Grande: (19) 3229-7255.
10.2 Os cursos oferecidos pelo Centro de Educação Profissional de Campinas - CEPROCAMP são totalmente gratuitos, sendo a instituição vinculada à Fundação Municipal para Educação Comunitária - FUMEC.
10.3 O candidato não poderá se inscrever para curso que já tenha concluído no CEPROCAMP, com a mesma denominação/formação profissional.
10.4 É responsabilidade do candidato acompanhar as chamadas para matrículas, de acordo com a lista de classificação, publicada no endereço eletrônico www.fumec.sp.gov.br/ceprocamp e afixada no CEPROCAMP.
10.5 A comunicação feita via correio eletrônico (*e-mail*) não tem caráter oficial, sendo meramente informativa, não podendo ser alegada, em razão do não recebimento das mensagens, qualquer espécie de desconhecimento.
10.6 A Fundação Municipal para Educação Comunitária - FUMEC e a Informática de Municípios Associados S/A - IMA não se responsabilizam por eventuais problemas de comunicação e prejuízos ao candidato decorrentes de *e-mail* não informado, *e-mail* incorreto ou não atualizado.
10.7 O candidato que for contemplado na 1ª ou 2ª chamada para os Cursos Técnicos deverá efetuar sua matrícula nos dias/horários informados, e, caso não faça sua matrícula, perderá o direito à vaga, e somente poderá efetuar a matrícula se houver vaga remanescente.
10.8 A matrícula dos candidatos aos cursos Técnicos será efetivada de acordo com a ordem de classificação deste Processo Classificatório.
10.9 O candidato classificado que não apresentar todos os comprovantes das informações declaradas no momento da inscrição e, exigidos no ato da matrícula, estará desclassificado e não poderá efetivar a sua matrícula.
10.10 Após as duas primeiras chamadas, não havendo o preenchimento do número total de vagas dos cursos Técnicos, haverá matrícula por meio de vagas remanescentes, abertas para o público em geral, publicadas no site www.fumec.sp.gov.br/ceprocamp.
10.11 São consideradas vagas remanescentes aquelas não preenchidas após as convocações em 1ª e 2ª chamadas de candidatos inscritos para o curso.
10.12 Os itens deste Edital poderão sofrer eventuais alterações, atualizações ou retificações, enquanto não consumada a providência ou evento que lhes disser respeito, circunstância que será mencionada em Edital ou Comunicado a ser publicado no Diário Oficial do Município de Campinas.
10.13 O Edital e a Classificação Geral serão publicados no Diário Oficial do Município de Campinas, e divulgados nos endereços eletrônicos www.campinas.sp.gov.br/diario-oficial e/ou www.fumec.sp.gov.br/ceprocamp, não se aceitando justificativa para o desconhecimento das informações e/ou dos prazos neles assinalados.
10.14 Os demais atos deste Edital serão publicados no endereço eletrônico www.fumec.sp.gov.br/ceprocamp
10.15 Decorrido um ano da homologação do Processo Classificatório, e não se caracterizando óbice administrativo ou legal, é facultada a incineração dos documentos físicos, mantendo-se, entretanto, os registros eletrônicos a ele referentes.
10.16 As despesas relativas à participação do candidato neste Processo Classificatório e a sua apresentação para os procedimentos posteriores à homologação do certame correrão às expensas do próprio candidato.
10.17 Os questionamentos relativos a casos omissos e/ou duvidosos serão julgados por Comissão da Fundação Municipal para Educação Comunitária - FUMEC/CEPROCAMP.
10.18 As etapas do Processo Classificatório encontram-se relacionadas no Cronograma Previsto (ANEXO I) e poderão ter suas respectivas datas alteradas pela Comissão da FUMEC/CEPROCAMP, obedecido o que dispõe este Edital.
10.19 À Fundação Municipal para Educação Comunitária - FUMEC é facultada a anulação parcial ou total do Processo Seletivo - Edital 05/2026, antes de sua homologação, se constatada irregularidade substancial insanável.
10.20 À Fundação Municipal para Educação Comunitária - FUMEC é facultado o adiamento do início dos cursos ou a alteração de localidade e turno de oferecimento, desde que previamente publicado no endereço eletrônico www.fumec.sp.gov.br/ceprocamp
10.21 Prescreverá em um ano, a contar da data em que for publicada a homologação do resultado final, o direito de ação contra quaisquer atos relativos a este Processo Classificatório.
10.22 A Fundação Municipal para Educação Comunitária - FUMEC e a Informática de Municípios Associados S/A - IMA não emitirão Declaração de Aprovação no Processo Classificatório, pois a própria publicação no Diário Oficial do Município de Campinas é documento hábil para fins de comprovação da classificação.
10.23 Toda menção a horário neste Edital e em outros atos dele decorrentes terá como referência o horário oficial de Brasília.

Campinas, 16 de novembro de 2026
PATRÍCIA ADOLF LUTZ
Secretária Municipal de Educação e Presidente da FUMEC

ANEXO I
CURSOS DE QUALIFICAÇÃO PROFISSIONAL E CURSOS TÉCNICOS

CRONOGRAMA PREVISTO DO PROCESSO CLASSIFICATÓRIO

AÇÃO	DATA
PUBLICAÇÃO DO EDITAL NO DIÁRIO OFICIAL DO MUNICÍPIO DE CAMPINAS E NO SITE WWW.FUMEC.SP.GOV.BR/CEPROCAMP	23 DE NOVEMBRO DE 2026
INSCRIÇÕES, VIA INTERNET, PARA OS CURSOS TÉCNICOS.	01 A 15 DE DEZEMBRO DE 2026
PUBLICAÇÃO DE DEFERIMENTO/INDEFERIMENTO DOS DOCUMENTOS APRESENTADOS PELOS CANDIDATOS CURSOS TÉCNICOS QUE DECLARARAM DEFICIÊNCIA, NO SITE WWW.FUMEC.SP.GOV.BR/CEPROCAMP	06 DE JANEIRO DE 2027
PUBLICAÇÃO NO DIÁRIO OFICIAL DO MUNICÍPIO DE CAMPINAS E NO SITE WWW.FUMEC.SP.GOV.BR/CEPROCAMP, DA LISTA DE CANDIDATOS INSCRITOS DE TODOS OS CURSOS.	06 DE JANEIRO DE 2027
PUBLICAÇÃO DA CLASSIFICAÇÃO PROVISÓRIA, NO DIÁRIO OFICIAL DO MUNICÍPIO DE CAMPINAS E NO SITE WWW.FUMEC.SP.GOV.BR/CEPROCAMP	06 DE JANEIRO DE 2027
RECURSOS INTERPOSTOS À CLASSIFICAÇÃO PROVISÓRIA NO SITE WWW.FUMEC.SP.GOV.BR/CEPROCAMP	07 E 08 DE JANEIRO DE 2027
RESULTADO RECURSOS DOS INTERPOSTOS E CLASSIFICAÇÃO DEFINITIVA NO SITE WWW.FUMEC.SP.GOV.BR/CEPROCAMP	13 DE JANEIRO DE 2027
CONVOCAÇÃO DOS CANDIDATOS DOS CURSOS TÉCNICOS, PARA MATRÍCULA EM 1ª CHAMADA, NO SITE WWW.FUMEC.SP.GOV.BR/CEPROCAMP	13 DE JANEIRO DE 2027
MATRÍCULA DOS CANDIDATOS DOS CURSOS TÉCNICOS CONVOCADOS, EM 1ª CHAMADA.	14 E 15 DE JANEIRO DE 2027
CONVOCAÇÃO DOS CANDIDATOS DOS CURSOS TÉCNICOS PARA MATRÍCULA EM 2ª. CHAMADA, NO SITE WWW.FUMEC.SP.GOV.BR/CEPROCAMP	18 DE JANEIRO DE 2027
MATRÍCULA DOS CANDIDATOS DOS CURSOS TÉCNICOS CONVOCADOS, EM 2ª CHAMADA.	19 E 20 DE JANEIRO DE 2027
DIVULGAÇÃO DAS VAGAS REMANESCENTES NO SITE WWW.FUMEC.SP.GOV.BR/CEPROCAMP	25 DE JANEIRO DE 2027
MATRÍCULA DAS VAGAS REMANESCENTES	26 DE JANEIRO DE 2027
PREVISÃO DE INÍCIO DAS AULAS.	04 DE FEVEREIRO DE 2027
DIVULGAÇÃO DAS VAGAS REMANESCENTES DEVIDO AO NÃO COMPARECIMENTO	18 DE FEVEREIRO DE 2027
MATRÍCULA DAS VAGAS REMANESCENTES DEVIDO AO NÃO COMPARECIMENTO	19 DE FEVEREIRO DE 2027

AUTORIZAÇÃO

Processo FUMEC.2026.00002657-59
Objeto: Direito Administrativo. Contratação direta da empresa Lutech Científica Indústria e Comércio Ltda. para a aquisição de equipamentos de laboratório para os cursos de técnico em química, técnico em meio ambiente, qualificação profissional do programa mão amiga e qualificação profissional de agente de controle de pragas, com instalação da capela de exaustão de gases. Dispensa de Licitação nº 22/2026.

Diante dos elementos que constam nos autos, **AUTORIZO:**

1. A contratação direta, através da celebração de termo de contrato, com a empresa Lutech Científica Indústria e Comércio Ltda., inscrita no CNPJ/MF sob o n.º 44.702.299/0001-00, para a aquisição de equipamentos de laboratório para os cursos de técnico em química, técnico em meio ambiente, qualificação profissional do programa mão amiga e qualificação profissional de agente de controle de pragas, compreendendo 1 (uma) capela de exaustão de gases com instalação, 1 (um) condutivímetro de bancada, 1 (um) medidor para campo de oxigênio dissolvido e temperatura com sonda óptica, 1 (um) pHmetro de bancada digital e 10 (dez) micropipetas monocanal, no valor total de R$ 20.671,50 (vinte mil, seiscentos e setenta e um reais e cinquenta centavos), pelo prazo de vigência de 14 (catorze) meses, com fundamento no art. 75, *caput*, inciso II, da Lei n° 14.133, de 01/04/2021.

2. A despesa correspondente no montante de R$ 20.671,50 (vinte mil, seiscentos e setenta e um reais e cinquenta centavos) deverá onerar o presente exercício, na dotação orçamentária 60401.12.363.1053.4324.4.4.90.52 FR 01.200000.

3. À Procuradoria e Assessoria Jurídica da FUMEC para a celebração do respectivo termo de contrato, observadas as recomendações do parecer jurídico.

4. Publique-se.

Campinas, 19 de novembro de 2026
ARY JAMES PISSINATTO
Superintendente FUMEC / CEPROCAMP

SECRETARIA DE ESPORTES E LAZER

SECRETARIA MUNICIPAL DE ESPORTES E LAZER

AUTORIZAÇÃO DE DESPESA

Processo Administrativo nº PMC.2025.00190963-16
Interessado: Secretaria Municipal de Esportes e Lazer
Assunto: Pregão Eletrônico nº 094/2026
Objeto: Registro de Preços de Infraestrutura para Eventos.

Diante dos elementos constantes no presente processo administrativo e no disposto no Decreto Municipal nº 23.207/24 e suas alterações, **AUTORIZO** a despesa no valor total de R$ 5.160,00 (cinco mil cento e sessenta reais) a favor empresa **LOCATENDAS PRODUÇÕES LTDA.,** CNPJ**26.906.573/0001-72** para o item**01**da ATA nº 369/2026 do Registro de Preços vigente.

FERNANDO LOURENÇO VANIN
SECRETÁRIO MUNICIPAL DE ESPORTES E LAZER

SECRETARIA DE FINANÇAS

SECRETARIA MUNICIPAL DE FINANÇAS

DEPARTAMENTO DE RECEITAS MOBILIÁRIAS - DRM

COORDENADORIA SETORIAL DE PROGRAMAÇÃO FISCAL E PROTOCOLOS

Protocolo: PMC.2026.00055381-84
Interessado: LUME NEFROLOGIA E DIALISE LTDA
CNPJ: 26.156.565/0001-56
I.M. 408835-2
Requerente/Procurador: GABRIEL GIOLLO RIVELLI

Assunto: Cancelamento de NFSe
Atendendo ao disposto nos artigos 66, 69 e 70 da Lei Municipal 13.104/2007, no artigo art. 3º, §1º, I da Instrução Normativa 02/2024 - DRM/SMF, **DEFIRO**o pedido do interessado e **AUTORIZO** o cancelamento da NFSe nº 1094, emitida em 06/01/2026, nos termos do art. 21, I da Instrução Normativa DRM/SMF nº 02/2025.
Campinas, 19 de novembro de 2026
MARCO ANTONIO KUAN OTTONI
AFTM/CSPFP/PROTOCOLOS/DRM/SMF

SECRETARIA DE GESTÃO E DESENVOLVIMENTO DE PESSOAS

SECRETARIA MUNICIPAL DE GESTÃO E DESENVOLVIMENTO DE PESSOAS

ESCOLA DE GOVERNO E DESENVOLVIMENTO DO SERVIDOR

BRANQUITUDE EM DEBATE Privilégios, responsabilidades e caminhos para uma sociedade antirracista



O que é branquitude? Como os privilégios associados à condição de ser branco se manifestam, muitas vezes de forma silenciosa, nas relações sociais? De que maneira pessoas brancas podem contribuir efetivamente para o enfrentamento do racismo? Quem ocupa os espaços de poder e decisão? E qual é a responsabilidade de cada um na construção de uma sociedade mais justa e equitativa?

Essas são algumas das questões da palestra "Branquitude em Debate", que propõe uma reflexão sobre como as relações raciais atravessam o cotidiano, influenciam oportunidades, reconhecimentos, trajetórias profissionais e a ocupação dos espaços de poder.

A atividade convida à compreensão crítica da branquitude como uma construção histórica e social, examinando como determinados privilégios podem ser reproduzidos e naturalizados nas relações de trabalho, nas instituições, nos espaços de convivência e nos processos de tomada de decisão.

Mais do que reconhecer a existência das desigualdades raciais, é preciso questionar como elas se sustentam e qual é o papel de cada pessoa na sua reprodução ou transformação.

Quem tem suas competências reconhecidas? Quem é frequentemente escolhido para liderar? Quais vozes são ouvidas e consideradas nos processos decisórios? Que práticas precisam ser revistas para que a igualdade de oportunidades ultrapasse o discurso e se concretize nas relações sociais?

A palestra abordará quatro dimensões fundamentais: compreender a branquitude como construção histórica e social; reconhecer privilégios e desigualdades naturalizadas; identificar suas manifestações nas relações sociais, profissionais e institucionais; e construir caminhos de corresponsabilidade e participação ativa na promoção de uma cultura antirracista.

Uma sociedade comprometida com a equidade racial exige mais do que reconhecer as desigualdades: exige disposição para questionar privilégios, rever práticas, compartilhar responsabilidades e transformar estruturas. Esse compromisso também passa por quem historicamente ocupou - e ainda ocupa - posições de maior influência, reconhecimento e decisão.

A palestra é promovida pela Secretaria Municipal de Gestão e Desenvolvimento de Pessoas (SMGDP), por meio da Escola de Governo e Desenvolvimento do Servidor, e integra as iniciativas de formação e sensibilização voltadas ao fortalecimento de uma cultura democrática, diversa, inclusiva e antirracista. Reconhecer o lugar que ocupamos nas relações raciais é um passo importante para compreender nossas responsabilidades e contribuir para a construção de uma sociedade na qual a equidade não seja apenas um princípio declarado, mas uma prática cotidiana.

Data: 24 de novembro - 14h

Local: Escola de Governo e Desenvolvimento do Servidor - EGDS - Endereço: Rua José Paulino, 1399 - 1º andar, Sala 25- Edifício Arcadas

Inscrições: https://forms.cloud.microsoft/r/fZEKyLfT9c

Aberto a todos os servidores e servidoras

DIÁLOGO ABERTO COM MANDELA Letramento racial: um convite à consciência, à ação e à transformação



O quanto compreendemos sobre o racismo que estrutura nossa sociedade? Ele está presente apenas nos episódios explícitos de discriminação, ou também se manifesta nas relações cotidianas, nas oportunidades, nos espaços de poder, nos silêncios e na maneira como aprendemos a enxergar a nós mesmos e aos outros? Como reconhecer essas manifestações e transformar consciência em atitudes concretas?

Essas são algumas das questões que orientarão o encontro "Diálogo Aberto com Mandela", que recebe Luiza Mandela, pedagoga, mestra em Relações Étnico-Raciais, doutoranda em Educação, escritora, consultora antirracista e formadora. Com reconhecida atuação na formação e sensibilização para as relações étnico-raciais, Luiza Mandela propõe uma abordagem que aproxima conhecimento e cotidiano, teoria e prática, convidando os participantes a desenvolver um olhar mais atento e crítico sobre as formas pelas quais o racismo estrutura a sociedade brasileira e atravessa diferentes dimensões da vida.

O encontro abordará conceitos fundamentais, como letramento racial e racismo estrutural, ampliando a compreensão sobre os privilégios, as desigualdades e os mecanismos que naturalizam discriminações. A proposta é compreender que o letramento racial não se resume a conhecer conceitos ou reconhecer situações de racismo, mas desenvolver consciência, rever percepções, questionar comportamentos e construir novas formas de agir.

Isso envolve tanto o reconhecimento das experiências e da história da população negra quanto a compreensão das responsabilidades de cada pessoa no enfrentamento ao racismo. Como nossas atitudes podem contribuir para reproduzir ou interromper práticas discriminatórias? Que mudanças podemos promover em nossas relações, nos ambientes de trabalho e nas instituições? Estamos dispostos a rever aquilo que aprendemos e que, muitas vezes, reproduzimos sem questionar?

Mais do que uma palestra, o encontro será um convite ao diálogo, à escuta e à reflexão, estimulando a construção de práticas antirracistas efetivas no cotidiano, nas relações sociais e nos espaços institucionais, porque compreender o racismo é fundamental, mas transformar a realidade requer consciência, posicionamento e ação.

A atividade integra as iniciativas de formação e sensibilização promovidas pela Secretaria Municipal de Gestão e Desenvolvimento de Pessoas (SMGDP), por meio da Escola de Governo e Desenvolvimento do Servidor (EGDS), reafirmando o compromisso com a promoção da equidade racial, a valorização da diversidade e o fortalecimento de uma cultura institucional antirracista.

Data: 25 de novembro, às 14h

Local: Salão Vermelho - Paço Municipal - Av. Anchieta, 200, térreo

Inscrições: https://forms.cloud.microsoft/r/zNrXwWfd0w

SEMINÁRIO MUNICIPAL "CAMINHOS PARA A EQUIDADE: ESTRUTURA, COMUNICAÇÃO, DIVERSIDADE E PRÁTICAS ANTIRRACISTAS NAS INSTITUIÇÕES"



A Prefeitura Municipal de Campinas realiza, no dia 28 de novembro de 2026, das 8h30 às 13h00, no Salão Vermelho do Paço Municipal, o Seminário "Caminhos para a Equidade: Estrutura, Comunicação, Diversidade e Práticas Antirracistas nas Instituições".

A iniciativa reafirma e consolida o compromisso permanente do Poder Público municipal na prevenção e no combate rigoroso ao racismo institucional, buscando o aprimoramento contínuo da gestão, o fortalecimento da transparência e a promoção de uma cultura antirracista transversal em todas as esferas de atuação governamental.

O evento propõe um espaço dialógico e formativo para refletir criticamente sobre os mecanismos que reproduzem as desigualdades raciais e para impulsionar a construção de políticas públicas e práticas comunicacionais verdadeiramente inclusivas.

Painel de Especialistas e Debates Conceituais

Para aprofundar essas reflexões, o seminário contará com a participação de palestrantes de projeção nacional, referências em suas respectivas áreas de atuação profissional e acadêmica:

- **Carla Akotirene:** Doutora em Estudos Feministas, pesquisadora e uma das principais vozes do feminismo negro e dos estudos de interseccionalidade no país. Sua contribuição abordará as bases estruturais do racismo, as relações entre raça, gênero e classe, e os caminhos conceituais para que as instituições assumam a responsabilidade direta na promoção da equidade.

- **Rodney William Eugenio:** Doutor em Ciências Sociais, Antropólogo, babalorixá, escritor e atuante defensor dos Direitos Humanos. Dedica sua trajetória ao estudo da cultura afro-brasileira, da salvaguarda de territórios sagrados e da superação do racismo religioso, trazendo subsídios essenciais sobre o papel do Estado na garantia da liberdade religiosa e no respeito à diversidade cultural e territorial.

- **Ana Paula Xongani:** Comunicadora, empresária, influenciadora e especialista em representatividade e diversidade de conteúdo. Sua participação focará na comunicação institucional e nas mídias como instrumentos estratégicos de transformação social e combate ao racismo, problematizando estereótipos históricos e propondo narrativas afirmativas e inclusivas.

A convergência dos perfis dos três convidados é o eixo central que sustenta a proposta pedagógica do seminário. Ao reunir a profundidade teórica de Carla Akotirene no diagnóstico das estruturas de poder, o olhar sensível e territorial de Rodney William Eugenio sobre os direitos culturais e a liberdade religiosa, e a vivência prática de Ana Paula Xongani na desconstrução de estereótipos pela comunicação, o evento cria uma oportunidade única de integração de saberes.

Essa sinergia entre teoria, território e linguagem é fundamental para municiar a gestão pública e a sociedade de ferramentas concretas no combate efetivo ao racismo institucional. A programação contemplará exposições dialogadas, análise de casos e momentos de interação, permitindo integrar o diagnóstico das estruturas de desigualdade às dimensões de território, cultura, religião e comunicação, culminando na formulação de diretrizes práticas para o ambiente institucional.

Engajamento Institucional e Social Reiterando a diretriz da Administração Municipal de aperfeiçoar suas rotinas de atendimento e de comunicação com a população, o seminário visa transformar diagnósticos teóricos em ações concretas de igualdade racial no serviço público.

Além de ser voltado à capacitação de servidoras e servidores públicos municipais e gestores de políticas públicas, o encontro é aberto a toda a sociedade civil: ativistas, comunicadores, lideranças comunitárias, coletivos e representantes de instituições públicas e privadas comprometidas com a agenda e a defesa intransigente da causa antirracista.

Serviço

- **Evento: Seminário "Caminhos para a Equidade: Estrutura, Comunicação, Diversidade e Práticas Antirracistas nas Instituições"**

- **Data:** 28 de novembro de 2026

- **Horário:** Das 8h30 às 13h00

- **Local:** Salão Vermelho do Paço Municipal de Campinas (Av. Anchieta, 200 - Centro)

- **Inscrições, enquanto durarem as vagas, pelo link:** https://forms.cloud.microsoft/r/QUfgmiBzVD

APRESENTAÇÃO TEATRAL "O ÚLTIMO ENCONTRO?" - PROJETO SERVIDOR EM CENA



A Secretaria Municipal de Gestão e Desenvolvimento de Pessoas (SMGDP), por meio da Escola de Governo e Desenvolvimento do Servidor (EGDS), torna pública a realização da apresentação teatral "O Último Encontro?", encenada pelos servidores e servidoras municipais da Administração Direta e Indireta participantes do projeto Servidor em Cena, em encerramento às atividades práticas desenvolvidas ao longo do ciclo 2026.

A iniciativa, dirigido por Silvio Leme, tem por objetivo aprimorar competências comunicativas, estimular a escuta ativa, promover a qualidade de vida e o bem-estar no serviço público, além de fortalecer os vínculos interpessoais entre as equipes por meio de técnicas e vivências teatrais.

Na montagem, um grupo de pessoas se desafia a enfrentar o medo da exposição e de falar em público por meio de jogos teatrais. Ao longo do processo, os participantes se deparam com um dilema sobre a continuidade da jornada e os limites de seus próprios desafios.

- **Apresentação:** O Último Encontro? (encenada pelos servidores participantes do projeto Servidor em Cena)

- **Condução:** Silvio Leme

- **Data:** 17 de dezembro de 2026 (quinta-feira)

- **Horário:** 19h (duração prevista de 1 hora)

- **Local:** Teatro Bento Quirino - Rua Luzitana, nº 1.576, Centro, Campinas/SP ·

Ingressos: https://forms.cloud.microsoft/r/9iNpb0LDbb
A apresentação é aberta a todos os servidores, servidoras, seus familiares e população em geral.

CURSO EAD: "USO PROBLEMÁTICO DE TECNOLOGIA E TRANSTORNO DE JOGO"



Apresentação: O curso "Uso Problemático de Tecnologia e Transtorno de Jogo" tem como objetivo capacitar profissionais, gestores, educadores e integrantes das redes de proteção e cuidado para compreender e enfrentar os desafios relacionados ao uso excessivo de tecnologias digitais, jogos eletrônicos e apostas online.

A formação aborda os impactos psicológicos, sociais e comportamentais dessas práticas, seus fatores de risco e as estratégias de prevenção, identificação precoce, acolhimento e intervenção, com base em conhecimentos científicos e práticas de cuidado.

O curso será oferecido na **modalidade100% EAD assíncrona**, permitindo flexibilidade de acesso e aprendizagem.

Objetivo Geral: Capacitar os participantes para identificar comportamentos de risco associados ao uso problemático de tecnologias e ao transtorno de jogo, promovendo estratégias de prevenção, orientação, acolhimento e encaminhamento adequado.

Metodologia: Contempla videoaulas, conteúdos técnicos, materiais complementares, atividades de fixação e avaliações de aprendizagem, proporcionando uma formação acessível e fundamentada em evidências científicas.

Carga Horária: 20 horas
Modalidade: 100% EAD Assíncrona
Certificação de nível Internacional

Inscrições: https://freemind.com.br/cursos-pmc/

Informações: (WhatsApp) (19) 2515-7131 ou (19) 2515-7130

CURSO EAD



Curso: "Superando o Estigma e Promovendo a Reinserção Social"

Apresentação:
O curso "Superando o Estigma e Promovendo a Reinserção Social" foi desenvolvido com o objetivo de fortalecer a atuação de profissionais, gestores, voluntários e integrantes da rede de cuidado que atuam direta ou indiretamente com populações em situação de vulnerabilidade social, especialmente relacionadas aos transtornos por uso de substâncias e dependências comportamentais.
A proposta formativa considera os desafios contemporâneos relacionados ao estigma, à exclusão social, às barreiras de acesso ao cuidado e à necessidade de fortalecimento de estratégias humanizadas de acolhimento, prevenção, reinserção social e articulação intersetorial.
A formação será ofertada em modalidade 100% EAD assíncrona, permitindo flexibilidade de acesso, democratização do conhecimento e ampliação do alcance territorial da capacitação, respeitando diferentes realidades profissionais e institucionais dos participantes.
O modelo pedagógico foi estruturado a partir de um núcleo formativo principal aliado a trilhas complementares de aprofundamento técnico, promovendo uma jornada de aprendizagem progressiva, reflexiva e aplicada à realidade prática dos participantes.

Objetivo Geral:
Capacitar profissionais, gestores, voluntários e atores da rede de cuidado para atuação qualificada na mitigação do estigma, acolhimento, prevenção e promoção da reinserção social de pessoas em situação de vulnerabilidade social e/ou transtornos relacionados ao uso de substâncias e dependências comportamentais.

Metodologia:
A formação será realizada em ambiente virtual de aprendizagem, em modalidade EAD assíncrona, estruturada a partir de princípios de educação permanente, aprendizagem autoinstrucional, aprofundamento progressivo e aplicação prática do conhecimento.

A proposta pedagógica busca integrar teoria e prática por meio de:- videoaulas;
- painéis técnicos;
- estudos dirigidos;
- leituras orientadas;
- estudos de caso aplicados;
- atividades reflexivas;
- avaliações automatizadas;
- instrumentos de autoavaliação.
O percurso formativo permitirá ao participante desenvolver autonomia de aprendizagem, aprofundamento técnico e reflexão crítica sobre práticas profissionais e institucionais relacionadas ao acolhimento, redução do estigma e reinserção social.

Carga Horária:
Núcleo Formativo Principal: 20h
Trilhas Complementares de Aprofundamento: 290h
Carga Horária Total: 310h

Inscrições: https://freemind.com.br/curso-campinas-estigma-reinsercao/

Informações: (WhatsApp) (19) 2515-7131 ou (19) 2515-7130

CURSO



Curso Presencial de Parentalidade Responsável

A Lei Complementar nº 314 de 29 de outubro de 2021 permitiu que a licença-paternidade seja prorrogada por mais 15 dias mediante a realização de um curso sobre a parentalidade.

Informamos que a Escola de Governo e Desenvolvimento do Servidor - EGDS, em parceria com o Departamento de Ensino, Pesquisa e Saúde Digital - DEPS e com o Primeira Infância Campineira - PIC, promoverá o curso PRESENCIAL de "Parentalidade Responsável". Para a obtenção do certificado e a prorrogação da licença-paternidade, a participação no curso completo é imprescindível.

Lembramos ainda que o certificado tem a validade de 2 (dois) anos de acordo com o § 2º do artigo 3º do Decreto nº 21.882, de 6 de janeiro de 2022.
O curso será realizado **na sede da EGDS** - Edifício Arcadas - Rua José Paulino, 1399 - 1º andar, sendo a **1ª aula** no dia 09/12/2026de 8h30 às 12h00 e de 13h00 às 16h00 e a **2ª aula** no dia 10/12/2026 de 8h30 às 12h00 e de 13h00 às 16h00.

Conteúdo: O curso abordará questões que envolvem o processo de gestação, acompanhamento do parto, os primeiros dias de vida e a primeira infância. Para além das questões legais e práticas e cuidados médicos necessários, o curso propõe ainda uma importante reflexão sobre possíveis modos responsáveis, afetivos e participativos de exercer a paternidade.

Instrutores(as) do Departamento de Ensino, Pesquisa e Saúde Digital - DEPS e do PIC - Primeira Infância Campineira.

Público-alvo: Servidores públicos municipais que serão pais (independentemente de gênero)

Datas: 9 e 10 de dezembro de 2026

Horário: 8h30 as 12h00 e das 13h00 às 16h00

Carga horária total: 13 h

Local: EGDS - Edifício Arcadas - Rua José Paulino, 1399, 1º andar, Centro.

Inscrições: https://cursos.campinas.sp.gov.br/course/view.php?id=434

A presença da gestante/companheira(o) será bem-vinda no curso! Para tanto, por gentileza informe-nos por e-mail o nome completo da pessoa que o acompanhará.

PROGRAMA DE FOMENTO E FORTALECIMENTO DE PROJETOS E AÇÕES DE SOLIDARIEDADE



O Hemocentro e a Prefeitura de Campinas, por meio da Secretaria Municipal de Gestão e Desenvolvimento de Pessoas (SMGDP), Departamento de Promoção à Saúde do Servidor (DPSS) e SerSol (Programa de Fomento e Fortalecimento de Projetos e Ações de Solidariedade), promovem no próximo dia 3 de dezembro mais uma ação de doação de sangue.

Os(as) servidores(as) que desejarem participar serão atendidos por ordem de chegada, **sendo obrigatória a inscrição prévia** para controle de vagas. O agendamento não garante atendimento no horário exato, podendo haver variação conforme a demanda das equipes.

Os(as) servidores(as) que se ausentarem do trabalho para doar sangue têm **garantido o abono assiduidade**, conforme a **Lei nº 453/2024**.

Para doar, é necessário ter **entre 16 e 69 anos, não estar em jejum, estar descansado(a), não fumar até duas horas antes e duas horas depois da doação e ter peso entre 50 kg e 150 kg.**

Essas e outras informações estão disponíveis no site do Hemocentro:
https://www.hemocentro.unicamp.br/perguntas-frequentes/criterios-para-doacao--de__sangue/

Data: 03/12/2026 (quinta-feira)
Horário: 8h30 às 12h
Local: Paço Municipal
Inscrições: https://forms.cloud.microsoft/r/CUEp3rbUDs

Saiba mais: (19) 2515-7131

PARCERIAS EGDS

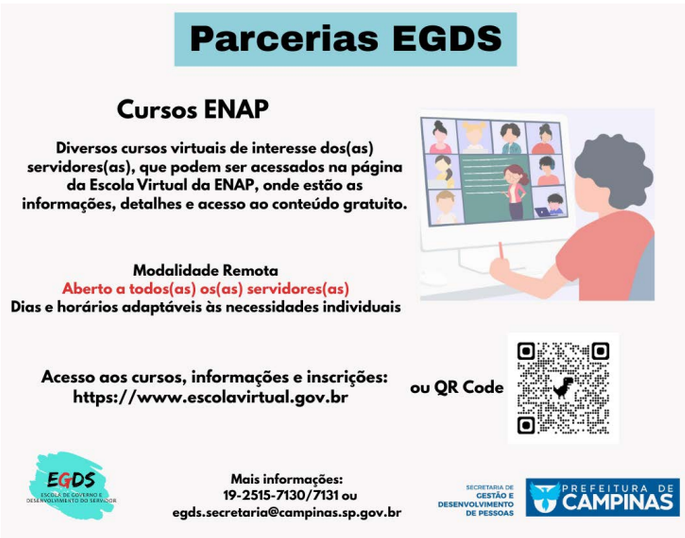

Cursos Diversos - Escola Nacional de Administração Pública (ENAP)
Abertos a todos(as) os(as) servidores(as)

Objetivo: Acessar cursos, oficinas e palestras disponibilizados por entidades educacionais, especialmente as Escolas de Governo parceiras da EGDS, como a ENAP, abrindo diversas possibilidades de capacitações e aperfeiçoamentos em várias áreas que poderão ser aplicados no serviço público municipal de Campinas. São aprendizados que vão além do conhecimento técnico, englobando também ações educativas, fortalecimento de uma cultura de direitos humanos, de cidadania e de respeito à diversidade.

Acesso: https://www.escolavirtual.gov.br

Campinas, 19 de novembro de 2026
ANA CRISTINA G. L. RICCI
Coordenadora Departamental- CSICS (EGDS)
FÁBIO H. F. CUSTÓDIO
Diretor do DAGPI

CONVOCAÇÃO

A Junta Médica Oficial CONVOCA os(as) abaixo relacionados(as) a comparecer em sua respectiva data e horário, para avaliação com documentos, relatórios e exames médicos, à Rua José Paulino, nº.1399, Espaço Arcadas, 5º Andar:

Maria Cecilia Soares de Linhais, matrícula 90.912-2
Data: **24/11/2026** às **09h00**

Edneia Aparecida Luiz Navarro, matrícula 28.358-4
Data: **24/11/2026** às **09h30**

Caroline Vitoriano Bonetto, matrícula 146.502-3
Data: **24/11/2026** às **10h00**

Campinas, 16 de novembro de 2026
JUNTA MÉDICA OFICIAL
PREFEITURA MUNICIPAL DE CAMPINAS

CONVOCAÇÃO

O Departamento Administrativo de Gestão de Pessoas da Secretaria Municipal de Gestão e Desenvolvimento de Pessoas, CONVOCA o(a) Sr.(a) **FERNANDA DOS SANTOS** a comparecer no prazo de até dez (10) dias, na Avenida Anchieta, nº 200 - 7º andar - Sala 06 - Paço Municipal, Bairro Centro, Campinas - São Paulo, para ciência das informações contidas no processo PMC.2026.00180857-79.
Campinas, 17 de novembro de 2026
CLEBER NOGUEIRA RODRIGUES
Diretor do DAGP/SMGDP

CONVOCAÇÃO

O Departamento Administrativo de Gestão de Pessoas da Secretaria Municipal de Gestão e Desenvolvimento de Pessoas, CONVOCA o(a) Sr.(a) **GUILHERME GONCALO SANTOS** a comparecer no prazo de até dez (10) dias, na Avenida Anchieta, nº 200 - 7º andar - Sala 06 - Paço Municipal, Bairro Centro, Campinas - São Paulo, para ciência das informações contidas no processo PMC.2026.00177370-63.
Campinas, 17 de novembro de 2026
CLEBER NOGUEIRA RODRIGUES
Diretor do DAGP/SMGDP

CONVOCAÇÃO

O Departamento Administrativo de Gestão de Pessoas da Secretaria Municipal de Gestão e Desenvolvimento de Pessoas, CONVOCA o(a) Sr.(a) **JOAO BATISTA DE LIRA** a comparecer no prazo de até dez (10) dias, na Avenida Anchieta, nº 200 - 7º andar - Sala 06 - Paço Municipal, Bairro Centro, Campinas - São Paulo, para ciência das informações contidas no processo PMC.2026.00184065-91.
Campinas, 17 de novembro de 2026
CLEBER NOGUEIRA RODRIGUES
Diretor do DAGP/SMGDP

CONVOCAÇÃO

O Departamento Administrativo de Gestão de Pessoas da Secretaria Municipal de Gestão e Desenvolvimento de Pessoas, CONVOCA o(a) Sr.(a) **KIZZY FERNANDES ANTULPA** a comparecer no prazo de até dez (10) dias, na Avenida Anchieta, nº 200 - 7º andar - Sala 06 - Paço Municipal, Bairro Centro, Campinas - São Paulo, para ciência das informações contidas no processo PMC.2026.00173539-15.
Campinas, 17 de novembro de 2026
CLEBER NOGUEIRA RODRIGUES
Diretor do DAGP/SMGDP

CONVOCAÇÃO

O Departamento Administrativo de Gestão de Pessoas da Secretaria Municipal de Gestão e Desenvolvimento de Pessoas, CONVOCA o(a) Sr.(a) **MATHEUS RODRIGUES DA SILVA** a comparecer no prazo de até dez (10) dias, na Avenida Anchieta, nº 200 - 7º andar - Sala 06 - Paço Municipal, Bairro Centro, Campinas - São Paulo, para ciência das informações contidas no processo PMC.2026.00182896-92.
Campinas, 17 de novembro de 2026
CLEBER NOGUEIRA RODRIGUES
Diretor do DAGP/SMGDP

COMUNICADO DE CONCURSO PÚBLICO

(Edital 01/2023)

O Departamento de Promoção à Saúde do Servidor da Secretaria Municipal de Gestão e Desenvolvimento de Pessoas comunica o resultado do exame médico pré-admissional do candidato relacionado abaixo para o cargo de **Enfermeiro:**

Nome: Bianca Cassita Rodrigues da Silva
Avaliação Médica: Apto
Campinas, 19 de novembro de 2026
GUSTAVO DE FREITAS CORREA
DIRETOR DO DEPARTAMENTO DE PROMOÇÃO À SAÚDE DO SERVIDOR

COMUNICADO DE CONCURSO PÚBLICO

(Edital 01/2025)

O Departamento de Promoção à Saúde do Servidor da Secretaria Municipal de Gestão e Desenvolvimento de Pessoas comunica o resultado do exame médico pré-admissional do candidato relacionado abaixo para o cargo de **Enfermeiro:**

Nome: Monica Tamie Kaigawa Hara
Avaliação Médica: Apto
Campinas, 19 de novembro de 2026
GUSTAVO DE FREITAS CORREA
DIRETOR DO DEPARTAMENTO DE PROMOÇÃO À SAÚDE DO SERVIDOR

COMUNICADO DE CONCURSO PÚBLICO

(Edital 01/2024)

O Departamento de Promoção à Saúde do Servidor da Secretaria Municipal de Gestão e Desenvolvimento de Pessoas comunica o resultado do exame médico pré-admissional do candidato relacionado abaixo para o cargo de **Psicólogo:**

Nome: Adrielle dos Santos Costa
Avaliação Médica: Apto
Campinas, 19 de novembro de 2026
GUSTAVO DE FREITAS CORREA
DIRETOR DO DEPARTAMENTO DE PROMOÇÃO À SAÚDE DO SERVIDOR

PORTARIA ASSINADA PELO EXCELENTÍSSIMO SENHOR PREFEITO

PORTARIA Nº 107767/2026

O Excelentíssimo Senhor Prefeito Municipal de Campinas, usando das atribuições de seu cargo e de acordo com o SEI PMC.2026.00221720-36

RESOLVE

Designar o servidor FERNANDO HENRIQUE MORAES DE OLIVEIRA, matrícula 124919-3, para responder pelo Departamento de Receitas Mobiliárias, da Secretaria Municipal de Finanças, durante o afastamento do servidor CESAR YUKIO SAITO, matrícula 127217-9, no período de 04/01/2027 a 02/02/2027, por férias regulamentares.

Campinas, 19 de novembro de 2026
DÁRIO SAADI
Prefeito Municipal

SECRETARIA DE HABITAÇÃO

SECRETARIA MUNICIPAL DE HABITAÇÃO

GABINETE DO SECRETARIO

DESPACHO ADMINISTRATIVO INCLUSÃO NO PROGRAMA AUXÍLIO MORADIA EMERGENCIAL

PROCESSO SEI PMC.2026.00199054-51
INTERESSADOS: DMO/SEHAB; DMO/CPAS/SEHAB; DMO/CPFH/SEHAB e CAOF/SEHAB
ASSUNTO: Inclusão de Beneficiário no Programa Auxílio Moradia Emergencial.

Em conformidade com a manifestação do Departamento de Monitoramento e Medidas Sócio-Habitacionais (DMO/SEHAB), por intermédio da Coordenadoria de Planejamento e Ação Social (DMO/CPAS), consoante o documento nº21091864, certificando a inexistência de óbices legais, fica**DEFERIDA** a inclusão do(a) Sr(a). **ANA BEATRIZ SOUZA DA SILVA**, inscrito no CIN/MF sob o n.º 522.845.XXX-XX, no Programa Auxílio Moradia Emergencial, nos termos da Lei Municipal n.º 13.197/2007, com vigência a partir do mês de outubro, ficando consignado que a competência referente ao referido mês já foi adimplida mediante disponibilização de cheque, iniciando-se os pagamentos regulares a partir da competência de **NOVEMBRO. Publique-se**.

Campinas, 19 de novembro de 2026
EDUARDO DOS REIS MAGOGA
Secretário de Habitação

GABINETE DO SECRETARIO

DESPACHO ADMINISTRATIVO INCLUSÃO NO PROGRAMA AUXÍLIO MORADIA EMERGENCIAL

PROCESSO SEI PMC.2026.00218054-77
INTERESSADOS: DMO/SEHAB; DMO/CPAS/SEHAB; DMO/CPFH/SEHAB e CAOF/SEHAB

ASSUNTO: Inclusão de Beneficiário no Programa Auxílio Moradia Emergencial.

Em conformidade com a manifestação do Departamento de Monitoramento e Medidas Sócio-Habitacionais (DMO/SEHAB), por intermédio da Coordenadoria de Planejamento e Ação Social (DMO/CPAS), consoante o documento nº 21095112, certificando a inexistência de óbices legais, fica **DEFERIDA** a inclusão do(a) Sr(a). **GLORIA TAIS FERREIRA DE ANDRADE**, portador do RG n.º 67.404.XXX-X inscrito no CPF sob o n. º 085.037.XXX-XX, no Programa Auxílio Moradia Emergencial, nos termos da Lei Municipal nº 13.197/2007, com início a partir do mês de **NOVEMBRO**.

Publique-se.

Campinas, 19 de novembro de 2026
EDUARDO DOS REIS MAGOGA
Secretário de Habitação

GABINETE DO SECRETARIO

DESPACHO ADMINISTRATIVO INCLUSÃO NO PROGRAMA AUXÍLIO MORADIA EMERGENCIAL

PROCESSO SEIPMC.2026.00200956-20
INTERESSADOS: DMO/SEHAB; DMO/CPAS/SEHAB; DMO/CPFH/SEHAB e CAOF/SEHAB
ASSUNTO: Inclusão de Beneficiário no Programa Auxílio Moradia Emergencial.

Em conformidade com a manifestação do Departamento de Monitoramento e Medidas Sócio-Habitacionais (DMO/SEHAB), por intermédio da Coordenadoria de Planejamento e Ação Social (DMO/CPAS), consoante o documento nº 21031419, certificando a inexistência de óbices legais, fica **DEFERIDA** a inclusão do(a) Sr(a). **CLAUDIA MAYSE DOS REIS PINHEIRO**,portador(a) do RG n.º 280 XXX PTC AP, inscrito(a) sob o CPF/MF n.º 733.875.XXX-XX, no Programa Auxílio Moradia Emergencial, nos termos da Lei Municipal nº 13.197/2007, com vigência a partir do mês de outubro ficando consignado que a competência referente ao referido mês já foi adimplida mediante disponibilização de cheque, iniciando-se os pagamentos regulares a partir da competência de **NOVEMBRO.**

Publique-se.

Campinas, 19 de novembro de 2026
EDUARDO DOS REIS MAGOGA
Secretário de Habitação

GABINETE DO SECRETARIO

DESPACHO ADMINISTRATIVO INCLUSÃO NO PROGRAMA AUXÍLIO MORADIA EMERGENCIAL

PROCESSO SEI COHAB.2024.00001066-93
INTERESSADOS: DMO/SEHAB; DMO/CPAS/SEHAB; DMO/CPFH/SEHAB e CAOF/SEHAB
ASSUNTO: Inclusão de Beneficiário no Programa Auxílio Moradia Emergencial.

Em conformidade com a manifestação do Departamento de Monitoramento e Medidas Sócio-Habitacionais (DMO/SEHAB), por intermédio da Coordenadoria de Planejamento e Ação Social (DMO/CPAS), consoante o documento nº 21018432, certificando a inexistência de óbices legais, fica**DEFERIDA** a inclusão do(a) Sr(a). **ALEXANDRE SANTOS DE OLIVEIRA**, inscrito(a) no CIN/MF sob o n.º 221.017. XXX-XX no Programa Auxílio Moradia Emergencial, nos termos da Lei Municipal n.º 13.197/2007, com início a partir do mês de **NOVEMBRO.**

Publique-se.

Campinas, 19 de novembro de 2026
EDUARDO DOS REIS MAGOGA
Secretário de Habitação

GABINETE DO SECRETARIO

DESPACHO ADMINISTRATIVO INCLUSÃO NO PROGRAMA AUXÍLIO MORADIA EMERGENCIAL

PROCESSO SEI PMC.2025.00131476-01
INTERESSADOS: DMO/SEHAB; DMO/CPAS/SEHAB; DMO/CPFH/SEHAB e CAOF/SEHAB
ASSUNTO: Inclusão de Beneficiário no Programa Auxílio Moradia Emergencial.

Em conformidade com a manifestação do Departamento de Monitoramento e Medidas Sócio-Habitacionais (DMO/SEHAB), por intermédio da Coordenadoria de Planejamento e Ação Social (DMO/CPAS), consoante o documento nº 21035357, certificando a inexistência de óbices legais, fica **DEFERIDA** a inclusão do(a) Sr(a). **LUCIENE ALVES FERREIRA DA COSTA**, portador(a) do RG nº 58.845.XXX-X SSP/SP e inscrito(a) sob o CPF/MF nº 066.319.XXX-XX, no Programa Auxílio Moradia Emergencial, nos termos da Lei Municipal nº 13.197/2007, com início a partir do mês de **NOVEMBRO**.

Publique-se.

Campinas, 19 de novembro de 2026
EDUARDO DOS REIS MAGOGA
Secretário de Habitação

GABINETE DO SECRETARIO

DESPACHO ADMINISTRATIVO INCLUSÃO NO PROGRAMA AUXÍLIO MORADIA EMERGENCIAL

PROCESSO SEI PMC.2026.00214062-62
INTERESSADOS: DMO/SEHAB; DMO/CPAS/SEHAB; DMO/CPFH/SEHAB e CAOF/SEHAB
ASSUNTO: Inclusão de Beneficiário no Programa Auxílio Moradia Emergencial.

Em conformidade com a manifestação do Departamento de Monitoramento e Medidas Sócio-Habitacionais (DMO/SEHAB), por intermédio da Coordenadoria de Planejamento e Ação Social (DMO/CPAS), consoante o documento nº 21095412certificando a inexistência de óbices legais, fica **DEFERIDA** a inclusão do(a) Sr(a). **VALQUÍRIA GOMES DE MORAES**, portador(a) do RG nº54.994.XXX-XSSP/SP e inscrito(a) sob o CPF/MF nº 505.552.XXX-XX, no Programa Auxílio Moradia Emergencial, nos termos da Lei Municipal nº 13.197/2007, com vigência a partir do mês de outubro, ficando consignado que a competência referente ao referido mês já foi adimplida mediante disponibilização de cheque, iniciando-se os pagamentos regulares a partir da competência de **NOVEMBRO.**

Publique-se.

Campinas, 19 de novembro de 2026
EDUARDO DOS REIS MAGOGA
Secretário de Habitação

GABINETE DO SECRETARIO

DESPACHO ADMINISTRATIVO INCLUSÃO NO PROGRAMA AUXÍLIO MORADIA EMERGENCIAL

PROCESSO SEI PMC.2026.00211992-91
INTERESSADOS: DMO/SEHAB; DMO/CPAS/SEHAB; DMO/CPFH/SEHAB e CAOF/SEHAB
ASSUNTO: Inclusão de Beneficiário no Programa Auxílio Moradia Emergencial.

Em conformidade com a manifestação do Departamento de Monitoramento e Medidas Sócio-Habitacionais (DMO/SEHAB), por intermédio da Coordenadoria de Planejamento e Ação Social (DMO/CPAS), consoante o documento nº 21095351, certificando a inexistência de óbices legais, fica **DEFERIDA** a inclusão do(a) Sr(a). **EMILY SANTOS MOREIRA**, inscrito no CPF sob o nº 508.353.XXX-XX no Programa Auxílio Moradia Emergencial, nos termos da Lei Municipal nº 13.197/2007, com início a partir do mês de **NOVEMBRO**.

Publique-se.

Campinas, 19 de novembro de 2026
EDUARDO DOS REIS MAGOGA
Secretário de Habitação

GABINETE DO SECRETARIO

DESPACHO ADMINISTRATIVO INCLUSÃO NO PROGRAMA AUXÍLIO MORADIA EMERGENCIAL

PROCESSO SEI PMC.2026.00196119-71
INTERESSADOS: DMO/SEHAB; DMO/CPAS/SEHAB; DMO/CPFH/SEHAB e CAOF/SEHAB
ASSUNTO: Inclusão de Beneficiário no Programa Auxílio Moradia Emergencial.

Em conformidade com a manifestação do Departamento de Monitoramento e Medidas Sócio-Habitacionais (DMO/SEHAB), por intermédio da Coordenadoria de Planejamento e Ação Social (DMO/CPAS), consoante o documento nº 21101320, certificando a inexistência de óbices legais, fica **DEFERIDA** a inclusão do(a) Sr(a). **ADÃO RODRIGUES DA SILVA**, inscrito (a) no CPF sob o nº 234.526.XXX-XX, no Programa Auxílio Moradia Emergencial, nos termos da Lei Municipal nº 13.197/2007, com início a partir do mês de **NOVEMBRO.**

Publique-se.

Campinas, 19 de novembro de 2026
EDUARDO DOS REIS MAGOGA
Secretário de Habitação

GABINETE DO SECRETARIO

DESPACHO ADMINISTRATIVO INCLUSÃO NO PROGRAMA AUXÍLIO MORADIA EMERGENCIAL

PROCESSO SEI PMC.2026.00211183-99
INTERESSADOS: DMO/SEHAB; DMO/CPAS/SEHAB; DMO/CPFH/SEHAB e CAOF/SEHAB
ASSUNTO: Inclusão de Beneficiário no Programa Auxílio Moradia Emergencial.

Em conformidade com a manifestação do Departamento de Monitoramento e Medidas Sócio-Habitacionais (DMO/SEHAB), por intermédio da Coordenadoria de Planejamento e Ação Social (DMO/CPAS), consoante o documento nº 21095334, certificando a inexistência de óbices legais, fica **DEFERIDA** a inclusão do(a) Sr(a). **ALICE DA SILVA AMORIM**, inscrito no CIN/MF sob o nº 461.930.XXX-XX, no Programa Auxílio Moradia Emergencial, nos termos da Lei Municipal nº 13.197/2007, com vigência a partir do mês de outubro, ficando consignado que a competência referente ao referido mês já foi adimplida mediante disponibilização de cheque, iniciando-se os pagamentos regulares a partir da competência de **NOVEMBRO**.

Publique-se.

Campinas, 19 de novembro de 2026
EDUARDO DOS REIS MAGOGA
Secretário de Habitação

GABINETE DO SECRETARIO

DESPACHO ADMINISTRATIVO INCLUSÃO NO PROGRAMA AUXÍLIO MORADIA EMERGENCIAL

PROCESSO SEI PMC.2026.00201123-11
INTERESSADOS: DMO/SEHAB; DMO/CPAS/SEHAB; DMO/CPFH/SEHAB e CAOF/SEHAB
ASSUNTO: Inclusão de Beneficiário no Programa Auxílio Moradia Emergencial.

Em conformidade com a manifestação do Departamento de Monitoramento e Medidas Sócio-Habitacionais (DMO/SEHAB), por intermédio da Coordenadoria de Planejamento e Ação Social (DMO/CPAS), consoante o documento nº 21103403, certificando a inexistência de óbices legais, fica **DEFERIDA** a inclusão do(a) Sr(a). **JILVÂNIA PEREIRA CAETANO**, portador(a) do RG nº 50.878.XXX-XSSP/SP e inscrito(a) sob o CPF/MF nº 959.560.XXX-XX, no Programa Auxílio Moradia Emergencial, nos termos da Lei Municipal nº 13.197/2007, com vigência a partir do mês de outubro, ficando consignado que a competência referente ao referido mês já foi adimplida mediante disponibilização de cheque, iniciando-se os pagamentos regulares a partir da competência de **NOVEMBRO**.

Publique-se.

Campinas, 19 de novembro de 2026
EDUARDO DOS REIS MAGOGA
Secretário de Habitação

GABINETE DO SECRETARIO

DESPACHO ADMINISTRATIVO INCLUSÃO NO PROGRAMA AUXÍLIO MORADIA EMERGENCIAL

PROCESSO SEI PMC.2026.00223044-71
INTERESSADOS: DMO/SEHAB; DMO/CPAS/SEHAB; DMO/CPFH/SEHAB e CAOF/SEHAB
ASSUNTO: Inclusão de Beneficiário no Programa Auxílio Moradia Emergencial.

Em conformidade com a manifestação do Departamento de Monitoramento e Medidas Sócio-Habitacionais (DMO/SEHAB), por intermédio da Coordenadoria de Planejamento e Ação Social (DMO/CPAS), consoante o documento nº21103417 certificando a inexistência de óbices legais, fica **DEFERIDA** a inclusão do(a) Sr(a).**GABRIELA DA SILVA BRANDÃO MARIA**, portador(a) do RG nº 62.049.XXX-X SSP/SP e inscrito(a) sob o CPF/MF nº 594.413.XXX-XX, no Programa Auxílio Moradia Emergencial, nos termos da Lei Municipal nº 13.197/2007, com início a partir do mês de **NOVEMBRO.**

Publique-se.

Campinas, 19 de novembro de 2026
EDUARDO DOS REIS MAGOGA
Secretário de Habitação

GABINETE DO SECRETARIO

DESPACHO ADMINISTRATIVO DE RETIFICAÇÃO DE DOCUMENTO

PROCESSO SEICOHAB.2024.00000826-54
INTERESSADOS:CAOF/SEHAB e DMO/SEHAB Assunto: Desligamento de Beneficiário do Programa de Auxílio Moradia Emergencial
ASSUNTO: Retificação de Documento.
Fica retificado o número do processo indicado no cabeçalho da notificação referente a MILTON MARIA MARTINS, constante do Despacho SEI nº 20986715 e publicada no Diário Oficial do Município de Campinas em 13 de novembro de 2026.

ONDE SE LÊ:
Processo SEI PMC.2022.00105401-32
LEIA-SE:
Processo SEI COHAB.2024.00000826-54
Ficam mantidos os demais termos da notificação.

Publique-se.

Campinas, 19 de novembro de 2026
EDUARDO DOS REIS MAGOGA
Secretário de Habitação

GABINETE DO SECRETARIO

DESPACHO ADMINISTRATIVO INCLUSÃO NO PROGRAMA AUXÍLIO MORADIA EMERGENCIAL

PROCESSO SEI PMC.2026.00223399-33
INTERESSADOS: DMO/SEHAB; DMO/CPAS/SEHAB; DMO/CPFH/SEHAB e CAOF/SEHAB
ASSUNTO: Inclusão de Beneficiário no Programa Auxílio Moradia Emergencial.

Em conformidade com a manifestação do Departamento de Monitoramento e Medidas Sócio-Habitacionais (DMO/SEHAB), por intermédio da Coordenadoria de Planejamento e Ação Social (DMO/CPAS), consoante o documento nº 21105419, certificando a inexistência de óbices legais, fica **DEFERIDA** a inclusão do(a) Sr(a). **EDIVÂNIA ALVES DOS ANJOS**,inscrito no CIN/MF sob o nº 409.479.XXX-XX, no Programa Auxílio Moradia Emergencial, nos termos da Lei Municipal nº 13.197/2007, com início a partir do mês de **NOVEMBRO.**

Publique-se.

Campinas, 19 de novembro de 2026
EDUARDO DOS REIS MAGOGA
Secretário de Habitação

GABINETE DO SECRETARIO

DESPACHO ADMINISTRATIVO INCLUSÃO NO PROGRAMA AUXÍLIO MORADIA EMERGENCIAL

PROCESSO SEI PMC.2026.00197941-02
INTERESSADOS: DMO/SEHAB; DMO/CPAS/SEHAB; DMO/CPFH/SEHAB e CAOF/SEHAB
ASSUNTO: Inclusão de Beneficiário no Programa Auxílio Moradia Emergencial.

Em conformidade com a manifestação do Departamento de Monitoramento e Medidas Sócio-Habitacionais (DMO/SEHAB), por intermédio da Coordenadoria de Planejamento e Ação Social (DMO/CPAS), consoante o documento nº 21103174, certificando a inexistência de óbices legais, fica **DEFERIDA** a inclusão do(a) Sr(a). **MARIA APARECIDA TOTO**, portador(a) do RG nº 25.836.XXX-X SSP/SP e inscrito(a) sob o CPF/MF nº 266.551.XXX-XX, no Programa Auxílio Moradia Emergencial, nos termos da Lei Municipal nº 13.197/2007, com vigência a partir do mês de outubro, ficando consignado que a competência referente ao referido mês já foi adimplida mediante disponibilização de cheque, iniciando-se os pagamentos regulares a partir da competência de **NOVEMBRO.**

Publique-se.

Campinas, 19 de novembro de 2026
EDUARDO DOS REIS MAGOGA
Secretário de Habitação

GABINETE DO SECRETARIO

DESPACHO ADMINISTRATIVO INCLUSÃO NO PROGRAMA AUXÍLIO MORADIA EMERGENCIAL

PROCESSO SEI PMC.2026.00198093-12
INTERESSADOS: DMO/SEHAB; DMO/CPAS/SEHAB; DMO/CPFH/SEHAB e CAOF/SEHAB
ASSUNTO: Inclusão de Beneficiário no Programa Auxílio Moradia Emergencial.

Em conformidade com a manifestação do Departamento de Monitoramento e Medidas Sócio-Habitacionais (DMO/SEHAB), por intermédio da Coordenadoria de Planejamento e Ação Social (DMO/CPAS), consoante o documento nº 21109116, certificando a inexistência de óbices legais, fica **DEFERIDA** a inclusão do(a) Sr(a). **LEIDIVANIA DE SOUSA SILVA**, portador(a) do RG nº 49.524.XXX-X SSP/SP e inscrito(a) sob o CPF/MF nº 417.724.XXX-XX, no Programa Auxílio Moradia Emergencial, nos termos da Lei Municipal nº 13.197/2007, com início a partir do mês de novembro, pelo prazo improrrogável de 12 (doze) meses, em razão da situação de risco habitacional constatada.

Publique-se.

Campinas, 19 de novembro de 2026
EDUARDO DOS REIS MAGOGA
Secretário de Habitação

GABINETE DO SECRETARIO

DESPACHO ADMINISTRATIVO INCLUSÃO NO PROGRAMA AUXÍLIO MORADIA EMERGENCIAL

PROCESSO SEI PMC.2026.00191219-65
INTERESSADOS: DMO/SEHAB; DMO/CPAS/SEHAB; DMO/CPFH/SEHAB e CAOF/SEHAB
ASSUNTO: Inclusão de Beneficiário no Programa Auxílio Moradia Emergencial.

Em conformidade com a manifestação do Departamento de Monitoramento e Medidas Sócio-Habitacionais (DMO/SEHAB), por intermédio da Coordenadoria de Planejamento e Ação Social (DMO/CPAS), consoante o documento nº 21114679, certificando a inexistência de óbices legais, fica **DEFERIDA** a inclusão do(a) Sr(a). **NAIARA MONTANHANA DA SILVA**, portador(a) do RG nº 63.916.XXX-X SSP/SP e inscrito(a) sob o CPF/MF nº 557.988.XXX-XX , no Programa Auxílio Moradia Emergencial, nos termos da Lei Municipal nº 13.197/2007, com início a partir do mês de novembro.

Publique-se.

Campinas, 19 de novembro de 2026
EDUARDO DOS REIS MAGOGA
Secretário de Habitação

GABINETE DO SECRETARIO

DESPACHO ADMINISTRATIVO INCLUSÃO NO PROGRAMA AUXÍLIO MORADIA EMERGENCIAL

PROCESSO SEI COHAB.2026.00004377-11
INTERESSADOS: DMO/SEHAB; DMO/CPAS/SEHAB; DMO/CPFH/SEHAB e CAOF/SEHAB
ASSUNTO: Inclusão de Beneficiário no Programa Auxílio Moradia Emergencial.

Em conformidade com a manifestação do Departamento de Monitoramento e Medidas Sócio-Habitacionais (DMO/SEHAB), por intermédio da Coordenadoria de Planejamento e Ação Social (DMO/CPAS), consoante o documento nº 20697091, certificando a inexistência de óbices legais, fica **DEFERIDA** a inclusão do(a) Sr(a). **STEPHANIE DARA ATHAYDE DAS DORES**, portador(a) do RG nº 57.464.XXX-X SSP/SP e inscrito(a) sob o CPF/MF nº 489.270.XXX-XX, no Programa Auxílio Moradia Emergencial, nos termos da Lei Municipal nº 13.197/2007, com início a partir do mês de OUTUBRO.

Publique-se.

Campinas, 19 de novembro de 2026
EDUARDO DOS REIS MAGOGA
Secretário de Habitação

GABINETE DO SECRETARIO

DESPACHO ADMINISTRATIVO INCLUSÃO NO PROGRAMA AUXÍLIO MORADIA EMERGENCIAL

PROCESSO SEI COHAB.2026.00004376-31
INTERESSADOS: DMO/SEHAB; DMO/CPAS/SEHAB; DMO/CPFH/SEHAB e CAOF/SEHAB
ASSUNTO: Inclusão de Beneficiário no Programa Auxílio Moradia Emergencial.

Em conformidade com a manifestação do Departamento de Monitoramento e Medidas Sócio-Habitacionais (DMO/SEHAB), por intermédio da Coordenadoria de Planejamento e Ação Social (DMO/CPAS), consoante o documento nº 20697064, certificando a inexistência de óbices legais, fica**DEFERIDA** a inclusão do(a) Sr(a).**MARCIO APARECIDO DE MELO VIEIRA**, portador(a) do RG nº 53.722.XXX-XSSP/SP e inscrito(a) sob o CPF/MF nº 541.627.XXX-XX, no Programa Auxílio Moradia Emergencial, nos termos da Lei Municipal nº 13.197/2007, com início a partir do mês de OUTUBRO.

Publique-se.

Campinas, 19 de novembro de 2026
EDUARDO DOS REIS MAGOGA
Secretário de Habitação

GABINETE DO SECRETARIO

DESPACHO ADMINISTRATIVO INCLUSÃO NO PROGRAMA AUXÍLIO MORADIA EMERGENCIAL

PROCESSO SEI PMC.2026.00220056-44
INTERESSADOS: DMO/SEHAB; DMO/CPAS/SEHAB; DMO/CPFH/SEHAB e CAOF/SEHAB
ASSUNTO: Inclusão de Beneficiário no Programa Auxílio Moradia Emergencial.

Em conformidade com a manifestação do Departamento de Monitoramento e Medidas Sócio-Habitacionais (DMO/SEHAB), por intermédio da Coordenadoria de Planejamento e Ação Social (DMO/CPAS), consoante o documento nº 21095055,

certificando a inexistência de óbices legais, fica **DEFERIDA** a inclusão do(a) Sr(a). **DEISE FERREIRA DE ANDRADE**, RG 3025XXX-X e inscrito sob o CPF sob o nº 173.488.XXX-XX, no Programa Auxílio Moradia Emergencial, nos termos da Lei Municipal nº 13.197/2007, com vigência a partir do mês de outubro, ficando consignado que a competência referente ao referido mês já foi adimplida mediante disponibilização de cheque, iniciando-se os pagamentos regulares a partir da competência de **NOVEMBRO**.

Publique-se.

Campinas, 19 de novembro de 2026
EDUARDO DOS REIS MAGOGA
Secretário de Habitação

GABINETE DO SECRETARIO

NOTIFICAÇÃO ADMINISTRATIVA DE DESLIGAMENTO DE BENEFICIÁRIO DO PROGRAMA DE AUXÍLIO MORADIA EMERGENCIAL

Processo SEI PMC.2023.00063470-05
Interessados: CAOF/SEHAB e DMO/SEHAB Assunto: Desligamento de Beneficiário do Programa de Auxílio Moradia Emergencial

A Secretaria Municipal de Habitação, no uso de suas atribuições legais, e em conformidade com a manifestação do Departamento de Monitoramento e Medidas Sócio-Habitacionais (DMO), (Documento nº 21006336), certifica o **DESLIGAMENTO** do(a) Sr(a). **EDMAR DE PAULA**, portador(a) do RG nº 37.026.XXX-X SSP/SP e inscrito(a) sob o CPF/MF nº 033.716.XXX-XX, do Programa de Auxílio Moradia Emergencial, nos termos da Lei Municipal nº 13.197/2007 e do Decreto Municipal nº 22.804/2023.

Publique-se.

Campinas, 19 de novembro de 2026
EDUARDO DOS REIS MAGOGA
Secretário de Habitação

GABINETE DO SECRETARIO

NOTIFICAÇÃO ADMINISTRATIVA DE DESLIGAMENTO DE BENEFICIÁRIO DO PROGRAMA DE AUXÍLIO MORADIA EMERGENCIAL

Processo SEI PMC.2023.00006054-10
Interessados: CAOF/SEHAB e DMO/SEHAB Assunto: Desligamento de Beneficiário do Programa de Auxílio Moradia Emergencial

A Secretaria Municipal de Habitação, no uso de suas atribuições legais, e em conformidade com a manifestação do Departamento de Monitoramento e Medidas Sócio-Habitacionais (DMO), (Documento nº 21004554), certifica o **DESLIGAMENTO** do(a) Sr(a). **RAIMUNDO SILVA BEZERRA**, portador(a) do RG nº 041284542XXX-XSSP/SP e inscrito(a) sob o CPF/MF nº 061.121.XXX-XX, do Programa de Auxílio Moradia Emergencial, nos termos da Lei Municipal nº 13.197/2007 e do Decreto Municipal nº 22.804/2023.

Publique-se.

Campinas, 19 de novembro de 2026
EDUARDO DOS REIS MAGOGA
Secretário de Habitação

GABINETE DO SECRETARIO

NOTIFICAÇÃO ADMINISTRATIVA DE DESLIGAMENTO DE BENEFICIÁRIO DO PROGRAMA DE AUXÍLIO MORADIA EMERGENCIAL

Processo SEI PMC**.2018.00003142-20**
Interessados: CAOF/SEHAB e DMO/SEHAB Assunto: Desligamento de Beneficiário do Programa de Auxílio Moradia Emergencial

A Secretaria Municipal de Habitação, no uso de suas atribuições legais, e em conformidade com a manifestação do Departamento de Monitoramento e Medidas Sócio-Habitacionais (DMO), (Documento nº 21000182), certifica o **DESLIGAMENTO** do(a) Sr(a). **RONEY CARLOS CANDIDO**, portador(a) do RG nº 43.403.XXX-X SSP/SP e inscrito(a) sob o CPF/MF nº 233.538.XXX-XX, do Programa de Auxílio Moradia Emergencial, nos termos da Lei Municipal nº 13.197/2007 e do Decreto Municipal nº 22.804/2023.

Publique-se.

Campinas, 19 de novembro de 2026
EDUARDO DOS REIS MAGOGA
Secretário de Habitação

GABINETE DO SECRETARIO

NOTIFICAÇÃO ADMINISTRATIVA DE DESLIGAMENTO DE BENEFICIÁRIO DO PROGRAMA DE AUXÍLIO MORADIA EMERGENCIAL

Processo SEI PMC.2022.00012119-11
Interessados: CAOF/SEHAB e DMO/SEHAB Assunto: Desligamento de Beneficiário do Programa de Auxílio Moradia Emergencial

A Secretaria Municipal de Habitação, no uso de suas atribuições legais, e em conformidade com a manifestação do Departamento de Monitoramento e Medidas Sócio-Habitacionais (DMO), (Documento nº 21000501), certifica o **DESLIGAMENTO** do(a) Sr(a). **FRANCIELI DOS SANTOS AFONSO**, portador(a) do RG nº63.167.XXX-XSSP/SP e inscrito(a) sob o CPF/MF nº 524.654.XXX-XX, do Programa de Auxílio Moradia Emergencial, nos termos da Lei Municipal nº 13.197/2007 e do Decreto Municipal nº 22.804/2023.

Publique-se.

Campinas, 19 de novembro de 2026
EDUARDO DOS REIS MAGOGA
Secretário de Habitação

GABINETE DO SECRETARIO

NOTIFICAÇÃO ADMINISTRATIVA DE DESLIGAMENTO DE BENEFICIÁRIO DO PROGRAMA DE AUXÍLIO MORADIA EMERGENCIAL

Processo SEI PMC.2019.00053852-81
Interessados: CAOF/SEHAB e DMO/SEHAB Assunto: Desligamento de Beneficiário do Programa de Auxílio Moradia Emergencial

A Secretaria Municipal de Habitação, no uso de suas atribuições legais, e em conformidade com a manifestação do Departamento de Monitoramento e Medidas Sócio-Habitacionais (DMO), (Documento nº 21000240), certifica o **DESLIGAMENTO** do(a) Sr(a). **JOLM HEBERT FERREIRA ARAUJO DA HORA**, portador(a) do RG nº 38.338.XXX-X SSP/SP e inscrito(a) sob o CPF/MF nº 472.981.XXX-XX, do Programa de Auxílio Moradia Emergencial, nos termos da Lei Municipal nº 13.197/2007 e do Decreto Municipal nº 22.804/2023.

Publique-se.

Campinas, 19 de novembro de 2026
EDUARDO DOS REIS MAGOGA
Secretário de Habitação

GABINETE DO SECRETARIO

NOTIFICAÇÃO ADMINISTRATIVA DE DESLIGAMENTO DE BENEFICIÁRIO DO PROGRAMA DE AUXÍLIO MORADIA EMERGENCIAL

Processo SEI COHAB.2025.00002185-81
Interessados: CAOF/SEHAB e DMO/SEHAB Assunto: Desligamento de Beneficiário do Programa de Auxílio Moradia Emergencial

A Secretaria Municipal de Habitação, no uso de suas atribuições legais, e em conformidade com a manifestação do Departamento de Monitoramento e Medidas Sócio-Habitacionais (DMO), (Documento nº 21007997), certifica o **DESLIGAMENTO** do(a) Sr(a). **PAULO JOSÉ DA SILVA**, portador(a) do RG nº 38.338.XXX-X SSP/SP e inscrito(a) sob o CPF/MF nº 862.165.XXX-XX, do Programa de Auxílio Moradia Emergencial, nos termos da Lei Municipal nº 13.197/2007 e do Decreto Municipal nº 22.804/2023.

Publique-se.

Campinas, 19 de novembro de 2026
EDUARDO DOS REIS MAGOGA
Secretário de Habitação

GABINETE DO SECRETARIO

NOTIFICAÇÃO ADMINISTRATIVA DE DESLIGAMENTO DE BENEFICIÁRIO DO PROGRAMA DE AUXÍLIO MORADIA EMERGENCIAL

Processo SEI PMC.2025.00047962-52
Interessados: CAOF/SEHAB e DMO/SEHAB Assunto: Desligamento de Beneficiário do Programa de Auxílio Moradia Emergencial

A Secretaria Municipal de Habitação, no uso de suas atribuições legais, e em conformidade com a manifestação do Departamento de Monitoramento e Medidas Sócio-Habitacionais (DMO), (Documento nº 21000098), certifica o **DESLIGAMENTO** do(a) Sr(a). **NARIELE LIMA ANDRADE**, portador(a) do RG nº 52.017.XXX-X SSP/SP e inscrito(a) sob o CPF/MF nº 864.334.XXX-XX, do Programa de Auxílio Moradia Emergencial, nos termos da Lei Municipal nº 13.197/2007 e do Decreto Municipal nº 22.804/2023.

Publique-se.

Campinas, 19 de novembro de 2026
EDUARDO DOS REIS MAGOGA
Secretário de Habitação

GABINETE DO SECRETARIO

NOTIFICAÇÃO ADMINISTRATIVA DE DESLIGAMENTO DE BENEFICIÁRIO DO PROGRAMA DE AUXÍLIO MORADIA EMERGENCIAL

Processo SEI PMC.2025.00032104-59
Interessados: CAOF/SEHAB e DMO/SEHAB Assunto: Desligamento de Beneficiário do Programa de Auxílio Moradia Emergencial

A Secretaria Municipal de Habitação, no uso de suas atribuições legais, e em conformidade com a manifestação do Departamento de Monitoramento e Medidas Sócio-Habitacionais (DMO), (Documento nº 21007339), certifica o **DESLIGAMENTO** do(a) Sr(a). **CÂNDIDO MARTINS DOS SANTOS**, portador(a) do RG nº 38.366.XXX-X SSP/SP e inscrito(a) sob o CPF/MF nº 210.559.XXX-XX, do Programa de Auxílio Moradia Emergencial, nos termos da Lei Municipal nº 13.197/2007 e do Decreto Municipal nº 22.804/2023.

Publique-se.

Campinas, 19 de novembro de 2026
EDUARDO DOS REIS MAGOGA
Secretário de Habitação

GABINETE DO SECRETARIO

NOTIFICAÇÃO ADMINISTRATIVA DE DESLIGAMENTO DE BENEFICIÁRIO DO PROGRAMA DE AUXÍLIO MORADIA EMERGENCIAL

Processo SEIPMC.2024.00149584-41
Interessados: CAOF/SEHAB e DMO/SEHAB Assunto: Desligamento de Beneficiário do Programa de Auxílio Moradia Emergencial

A Secretaria Municipal de Habitação, no uso de suas atribuições legais, e em conformidade com a manifestação do Departamento de Monitoramento e Medidas Sócio-Habitacionais (DMO), (Documento nº 20996929), certifica o **DESLIGAMENTO** do(a) Sr(a). **CASTURINA ALVES CORDEIRO**, portador(a) do RG nº 25.854.XXX-X SSP/SP e inscrito(a) sob o CPF/MF nº 155.010.XXX-XX, do Programa de

Auxílio Moradia Emergencial, nos termos da Lei Municipal nº 13.197/2007 e do Decreto Municipal nº 22.804/2023.
Publique-se.

Campinas, 19 de novembro de 2026
EDUARDO DOS REIS MAGOGA
Secretário de Habitação

GABINETE DO SECRETARIO

NOTIFICAÇÃO ADMINISTRATIVA DE DESLIGAMENTO DE BENEFICIÁRIO DO PROGRAMA DE AUXÍLIO MORADIA EMERGENCIAL

Processo SEI PMC.2024.00145443-96
Interessados: CAOF/SEHAB e DMO/SEHAB Assunto: Desligamento de Beneficiário do Programa de Auxílio Moradia Emergencial

A Secretaria Municipal de Habitação, no uso de suas atribuições legais, e em conformidade com a manifestação do Departamento de Monitoramento e Medidas Sócio-Habitacionais (DMO), (Documento nº 20999687), certifica o **DESLIGAMENTO** do(a) Sr(a). **SUELLEN MARQUES**, portador(a) do RG nº 46.768.XXXX-X SSP/SP e inscrito(a) sob o CPF/MF nº 374.443.XXX-XX, do Programa de Auxílio Moradia Emergencial, nos termos da Lei Municipal nº 13.197/2007 e do Decreto Municipal nº 22.804/2023.

Publique-se.

Campinas, 19 de novembro de 2026
EDUARDO DOS REIS MAGOGA
Secretário de Habitação

GABINETE DO SECRETARIO

NOTIFICAÇÃO ADMINISTRATIVA DE DESLIGAMENTO DE BENEFICIÁRIO DO PROGRAMA DE AUXÍLIO MORADIA EMERGENCIAL

Processo SEI COHAB.2023.00005613-74
Interessados: CAOF/SEHAB e DMO/SEHAB Assunto: Desligamento de Beneficiário do Programa de Auxílio Moradia Emergencial

A Secretaria Municipal de Habitação, no uso de suas atribuições legais, e em conformidade com a manifestação do Departamento de Monitoramento e Medidas Sócio-Habitacionais (DMO), (Documento nº 21006444), certifica o **DESLIGAMENTO** do(a) Sr(a). **CRISTIANE DOS SANTOS ALVES**, portador(a) do RG nº48.423. XXX-XSSP/SP e inscrito(a) sob o CPF/MF nº391.763.XXX-XX, do Programa de Auxílio Moradia Emergencial, nos termos da Lei Municipal nº 13.197/2007 e do Decreto Municipal nº 22.804/2023.

Publique-se.

Campinas, 19 de novembro de 2026
EDUARDO DOS REIS MAGOGA
Secretário de Habitação

GABINETE DO SECRETARIO

NOTIFICAÇÃO ADMINISTRATIVA DE DESLIGAMENTO DE BENEFICIÁRIO DO PROGRAMA DE AUXÍLIO MORADIA EMERGENCIAL

Processo SEICOHAB.2023.00005806-71
Interessados: CAOF/SEHAB e DMO/SEHAB Assunto: Desligamento de Beneficiário do Programa de Auxílio Moradia Emergencial

A Secretaria Municipal de Habitação, no uso de suas atribuições legais, e em conformidade com a manifestação do Departamento de Monitoramento e Medidas Sócio-Habitacionais (DMO), (Documento nº 21007178), certifica o **DESLIGAMENTO** do(a) Sr(a). **IVONETE CAMARGO DE SOUZA**, portador(a) do RG nº 32.868. XXX-X SSP/SP e inscrito(a) sob o CPF/MF nº 218.875.XXX5-XX do Programa de Auxílio Moradia Emergencial, nos termos da Lei Municipal nº 13.197/2007 e do Decreto Municipal nº 22.804/2023.

Publique-se.

Campinas, 19 de novembro de 2026
EDUARDO DOS REIS MAGOGA
Secretário de Habitação

GABINETE DO SECRETARIO

NOTIFICAÇÃO ADMINISTRATIVA DE DESLIGAMENTO DE BENEFICIÁRIO DO PROGRAMA DE AUXÍLIO MORADIA EMERGENCIAL

Processo SEI PMC.2024.00104971-21
Interessados: CAOF/SEHAB e DMO/SEHAB Assunto: Desligamento de Beneficiário do Programa de Auxílio Moradia Emergencial

A Secretaria Municipal de Habitação, no uso de suas atribuições legais, e em conformidade com a manifestação do Departamento de Monitoramento e Medidas Sócio-Habitacionais (DMO), (Documento nº 21007267), certifica o **DESLIGAMENTO** do(a) Sr(a). **MANOEL ANSELMO SOBRINHO**, portador(a) do RG nº 27.016. XXX-X SSP/SP e inscrito(a) sob o CPF/MF nº 031.742.XXX-XX, do Programa de Auxílio Moradia Emergencial, nos termos da Lei Municipal nº 13.197/2007 e do Decreto Municipal nº 22.804/2023.

Publique-se.

Campinas, 19 de novembro de 2026
EDUARDO DOS REIS MAGOGA
Secretário de Habitação

GABINETE DO SECRETARIO

NOTIFICAÇÃO ADMINISTRATIVA DE DESLIGAMENTO DE BENEFICIÁRIO DO PROGRAMA DE AUXÍLIO MORADIA EMERGENCIAL

Processo SEI PMC.2024.00132796-81
Interessados: CAOF/SEHAB e DMO/SEHAB Assunto: Desligamento de Beneficiário do Programa de Auxílio Moradia Emergencial

A Secretaria Municipal de Habitação, no uso de suas atribuições legais, e em conformidade com a manifestação do Departamento de Monitoramento e Medidas Sócio-Habitacionais (DMO), (Documento nº 20999064), certifica o **DESLIGAMENTO** do(a) Sr(a). **GILSON MOREIRA DA SILVA**, portador(a) do RG nº 57.347.XXX-X SSP/SP e inscrito(a) sob o CPF/MF nº 234.752.XXX-XX, do Programa de Auxílio Moradia Emergencial, nos termos da Lei Municipal nº 13.197/2007 e do Decreto Municipal nº 22.804/2023.

Publique-se.

Campinas, 19 de novembro de 2026
EDUARDO DOS REIS MAGOGA
Secretário de Habitação

GABINETE DO SECRETARIO

NOTIFICAÇÃO ADMINISTRATIVA DE DESLIGAMENTO DE BENEFICIÁRIO DO PROGRAMA DE AUXÍLIO MORADIA EMERGENCIAL

Processo SEI PMC.2025.00164422-13
Interessados: CAOF/SEHAB e DMO/SEHAB Assunto: Desligamento de Beneficiário do Programa de Auxílio Moradia Emergencial

A Secretaria Municipal de Habitação, no uso de suas atribuições legais, e em conformidade com a manifestação do Departamento de Monitoramento e Medidas Sócio-Habitacionais (DMO), (Documento nº 21008278), certifica o **DESLIGAMENTO** do(a) Sr(a). **FRANCIÉLLY KATHLYN DA SILVA**, portador(a) do RG nº 58.764. XXX-XX SSP/SP e inscrito(a) sob o CPF/MF nº 245.287.XXX-XX, do Programa de Auxílio Moradia Emergencial, nos termos da Lei Municipal nº 13.197/2007 e do Decreto Municipal nº 22.804/2023.

Publique-se.

Campinas, 19 de novembro de 2026
EDUARDO DOS REIS MAGOGA
Secretário de Habitação

GABINETE DO SECRETARIO

NOTIFICAÇÃO ADMINISTRATIVA DE DESLIGAMENTO DE BENEFICIÁRIO DO PROGRAMA DE AUXÍLIO MORADIA EMERGENCIAL

Processo SEICOHAB.2024.00000899-18
Interessados: CAOF/SEHAB e DMO/SEHAB Assunto: Desligamento de Beneficiário do Programa de Auxílio Moradia Emergencial

A Secretaria Municipal de Habitação, no uso de suas atribuições legais, e em conformidade com a manifestação do Departamento de Monitoramento e Medidas Sócio-Habitacionais (DMO), (Documento nº 21104051), certifica o **DESLIGAMENTO** do(a) Sr(a). **PAULO ROGÉRIO ARAGÃO MASCARENHAS**, portador(a) do RG nº 24.599.XXX-X SSP/SP e inscrito(a) sob o CPF/MF nº 115.602.XXX-XX, do Programa de Auxílio Moradia Emergencial, nos termos da Lei Municipal nº 13.197/2007 e do Decreto Municipal nº 22.804/2023.

Publique-se.

Campinas, 19 de novembro de 2026
EDUARDO DOS REIS MAGOGA
Secretário de Habitação

GABINETE DO SECRETARIO

NOTIFICAÇÃO ADMINISTRATIVA DE DESLIGAMENTO DE BENEFICIÁRIO DO PROGRAMA DE AUXÍLIO MORADIA EMERGENCIAL

Processo SEI COHAB.2024.00000935-16
Interessados: CAOF/SEHAB e DMO/SEHAB Assunto: Desligamento de Beneficiário do Programa de Auxílio Moradia Emergencial

A Secretaria Municipal de Habitação, no uso de suas atribuições legais, e em conformidade com a manifestação do Departamento de Monitoramento e Medidas Sócio-Habitacionais (DMO), (Documento nº 21103998), certifica o **DESLIGAMENTO** do(a) Sr(a). **BRUNA CRISTINA AMORIM CLAUDINO**, portador(a) do RG nº 37.156.XXX-X SSP/SP e inscrito(a) sob o CPF/MF nº 473.771.XXX-XX, do Programa de Auxílio Moradia Emergencial, nos termos da Lei Municipal nº 13.197/2007 e do Decreto Municipal nº 22.804/2023.

Publique-se.

Campinas, 19 de novembro de 2026
EDUARDO DOS REIS MAGOGA
Secretário de Habitação

GABINETE DO SECRETARIO

NOTIFICAÇÃO ADMINISTRATIVA DE DESLIGAMENTO DE BENEFICIÁRIO DO PROGRAMA DE AUXÍLIO MORADIA EMERGENCIAL

Processo SEI PMC.2022.00104526-08
Interessados: CAOF/SEHAB e DMO/SEHAB Assunto: Desligamento de Beneficiário do Programa de Auxílio Moradia Emergencial

A Secretaria Municipal de Habitação, no uso de suas atribuições legais, e em conformidade com a manifestação do Departamento de Monitoramento e Medidas Sócio-Habitacionais (DMO), (Documento nº 21103583), certifica o **DESLIGAMENTO** do(a) Sr(a). **JONAS LANGON PULGA**, portador(a) do RG nº 20.583.XXX-X SSP/SP e inscrito(a) sob o CPF/MF nº 107.127.XXX-XX, do Programa de Auxílio Moradia Emergencial, nos termos da Lei Municipal nº 13.197/2007 e do Decreto Municipal nº 22.804/2023.

Publique-se.

Campinas, 19 de novembro de 2026
EDUARDO DOS REIS MAGOGA
Secretário de Habitação

GABINETE DO SECRETARIO

NOTIFICAÇÃO ADMINISTRATIVA DE DESLIGAMENTO DE BENEFICIÁRIO DO PROGRAMA DE AUXÍLIO MORADIA EMERGENCIAL

Processo SEI COHAB.2024.00000149-00
Interessados: CAOF/SEHAB e DMO/SEHAB Assunto: Desligamento de Beneficiário do Programa de Auxílio Moradia Emergencial

A Secretaria Municipal de Habitação, no uso de suas atribuições legais, e em conformidade com a
manifestação do Departamento de Monitoramento e Medidas Sócio-Habitacionais (DMO), (Documento nº 21103582), certifica o **DESLIGAMENTO** do(a) Sr(a). **SARA RODRIGUES DIAS DOS SANTOS**, portador(a) do RG nº 53.222.XXX--XSSP/SP e inscrito(a) sob o CPF/MF nº 413.644.XXX-XX do Programa de Auxílio Moradia Emergencial, nos termos da Lei Municipal nº 13.197/2007 e do Decreto Municipal nº 22.804/2023.

Publique-se.

Campinas, 19 de novembro de 2026
EDUARDO DOS REIS MAGOGA
Secretário de Habitação

GABINETE DO SECRETARIO

NOTIFICAÇÃO ADMINISTRATIVA DE DESLIGAMENTO DE BENEFICIÁRIO DO PROGRAMA DE AUXÍLIO MORADIA EMERGENCIAL

Processo SEI COHAB.2024.00000148-11
Interessados: CAOF/SEHAB e DMO/SEHAB Assunto: Desligamento de Beneficiário do Programa de Auxílio Moradia Emergencial

A Secretaria Municipal de Habitação, no uso de suas atribuições legais, e em conformidade com a manifestação do Departamento de Monitoramento e Medidas Sócio--Habitacionais (DMO), (Documento nº 21103581), certifica o **DESLIGAMENTO** do(a) Sr(a).**MARIA ROSA RODRIGUES DIAS DOS SANTOS**, portador(a) do RG nº 21.823.XXX-X SSP/SP e inscrito(a) sob o CPF/MF nº 133.116.XXX-XX, do Programa de Auxílio Moradia Emergencial, nos termos da Lei Municipal nº 13.197/2007 e do Decreto Municipal nº 22.804/2023.

Publique-se.

Campinas, 19 de novembro de 2026
EDUARDO DOS REIS MAGOGA
Secretário de Habitação

GABINETE DO SECRETARIO

NOTIFICAÇÃO ADMINISTRATIVA DE DESLIGAMENTO DE BENEFICIÁRIO DO PROGRAMA DE AUXÍLIO MORADIA EMERGENCIAL

Processo SEI COHAB.2024.00000851-65
Interessados: CAOF/SEHAB e DMO/SEHAB Assunto: Desligamento de Beneficiário do Programa de Auxílio Moradia Emergencial

A Secretaria Municipal de Habitação, no uso de suas atribuições legais, e em conformidade com a manifestação do Departamento de Monitoramento e Medidas Sócio--Habitacionais (DMO), (Documento nº 21103579), certifica o **DESLIGAMENTO** do(a) Sr(a). **DJALMA BIMBATI**, portador(a) do RG nº 17.878.XXX-X SSP/SP e inscrito(a) sob o CPF/MF nº089.665.XXX-XX, do Programa de Auxílio Moradia Emergencial, nos termos da Lei Municipal nº 13.197/2007 e do Decreto Municipal nº 22.804/2023.

Publique-se.

Campinas, 19 de novembro de 2026
EDUARDO DOS REIS MAGOGA
Secretário de Habitação

GABINETE DO SECRETARIO

NOTIFICAÇÃO ADMINISTRATIVA DE DESLIGAMENTO DE BENEFICIÁRIO DO PROGRAMA DE AUXÍLIO MORADIA EMERGENCIAL

Processo SEI COHAB.2024.00000887-76
Interessados: CAOF/SEHAB e DMO/SEHAB Assunto: Desligamento de Beneficiário do Programa de Auxílio Moradia Emergencial

A Secretaria Municipal de Habitação, no uso de suas atribuições legais, e em conformidade com a manifestação do Departamento de Monitoramento e Medidas Sócio--Habitacionais (DMO), (Documento nº 21103578), certifica o **DESLIGAMENTO** do(a) Sr(a). **MAYARA DE CASSIA DOS PASSOS MARQUES**, portador(a) do RG nº 59.929.XXX-X SSP/SP e inscrito(a) sob o CPF/MF nº 046.327.XXX-XX, do Programa de Auxílio Moradia Emergencial, nos termos da Lei Municipal nº 13.197/2007 e do Decreto Municipal nº 22.804/2023.

Publique-se.

Campinas, 19 de novembro de 2026
EDUARDO DOS REIS MAGOGA
Secretário de Habitação

GABINETE DO SECRETARIO

NOTIFICAÇÃO ADMINISTRATIVA DE DESLIGAMENTO DE BENEFICIÁRIO DO PROGRAMA DE AUXÍLIO MORADIA EMERGENCIAL

Processo SEI COHAB.2024.00000881-81
Interessados: CAOF/SEHAB e DMO/SEHAB Assunto: Desligamento de Beneficiário do Programa de Auxílio Moradia Emergencial

A Secretaria Municipal de Habitação, no uso de suas atribuições legais, e em conformidade com a manifestação do Departamento de Monitoramento e Medidas Sócio--Habitacionais (DMO), (Documento nº 21103576), certifica o **DESLIGAMENTO** do(a) Sr(a). **MARIA APARECIDA ALVES PEDROSO**, portador(a) do RG nº 26.240.XXX-X SSP/SP e inscrito(a) sob o CPF/MF nº 229.347.XXX-XX, do Programa de Auxílio Moradia Emergencial, nos termos da Lei Municipal nº 13.197/2007 e do Decreto Municipal nº 22.804/2023.

Publique-se.

Campinas, 19 de novembro de 2026
EDUARDO DOS REIS MAGOGA
Secretário de Habitação

GABINETE DO SECRETARIO

NOTIFICAÇÃO ADMINISTRATIVA DE DESLIGAMENTO DE BENEFICIÁRIO DO PROGRAMA DE AUXÍLIO MORADIA EMERGENCIAL

Processo SEICOHAB.2024.00003704-47
Interessados: CAOF/SEHAB e DMO/SEHAB Assunto: Desligamento de Beneficiário do Programa de Auxílio Moradia Emergencial

A Secretaria Municipal de Habitação, no uso de suas atribuições legais, e em conformidade com a manifestação do Departamento de Monitoramento e Medidas Sócio--Habitacionais (DMO), (Documento nº 21103575, certifica o **DESLIGAMENTO** do(a) Sr(a). **ROBERIO MIRANDA LIMA**, portador(a) do RG nº 250.625.XXX-XX SSP/SP e inscrito(a) sob o CPF/MF nº 30.937.XXX-XX, do Programa de Auxílio Moradia Emergencial, nos termos da Lei Municipal nº 13.197/2007 e do Decreto Municipal nº 22.804/2023.

Publique-se.

Campinas, 19 de novembro de 2026
EDUARDO DOS REIS MAGOGA
Secretário de Habitação

GABINETE DO SECRETARIO

NOTIFICAÇÃO ADMINISTRATIVA DE DESLIGAMENTO DE BENEFICIÁRIO DO PROGRAMA DE AUXÍLIO MORADIA EMERGENCIAL

Processo SEI PMC.2025.00109880-36
Interessados: CAOF/SEHAB e DMO/SEHAB Assunto: Desligamento de Beneficiário do Programa de Auxílio Moradia Emergencial

A Secretaria Municipal de Habitação, no uso de suas atribuições legais, e em conformidade com a manifestação do Departamento de Monitoramento e Medidas Sócio--Habitacionais (DMO), (Documento nº 21103574), certifica o **DESLIGAMENTO** do(a) Sr(a). **ROSARIA MARIA DE JESUS DOS SANT**OS, portador(a) do RG nº 32.394.XXX-X SSP/SP e inscrito(a) sob o CPF/MF nº 289.760.XXX-XX, do Programa de Auxílio Moradia Emergencial, nos termos da Lei Municipal nº 13.197/2007 e do Decreto Municipal nº 22.804/2023.

Publique-se.

Campinas, 19 de novembro de 2026
EDUARDO DOS REIS MAGOGA
Secretário de Habitação

GABINETE DO SECRETARIO

NOTIFICAÇÃO ADMINISTRATIVA DE DESLIGAMENTO DE BENEFICIÁRIO DO PROGRAMA DE AUXÍLIO MORADIA EMERGENCIAL

Processo SEI PMC.2024.00100656-80
Interessados: CAOF/SEHAB e DMO/SEHAB Assunto: Desligamento de Beneficiário do Programa de Auxílio Moradia Emergencial

A Secretaria Municipal de Habitação, no uso de suas atribuições legais, e em conformidade com a manifestação do Departamento de Monitoramento e Medidas Sócio--Habitacionais (DMO), (Documento nº 20862780), certifica o **DESLIGAMENTO** do(a) Sr(a). **ROSELI SILVA CAMARGO**, portador(a) do RG nº 23.874.XXX-X SSP/SP e inscrito(a) sob o CPF/MF nº316.409.XXX-XX, do Programa de Auxílio Moradia Emergencial, nos termos da Lei Municipal nº 13.197/2007 e do Decreto Municipal nº 22.804/2023.

Publique-se.

Campinas, 19 de novembro de 2026
EDUARDO DOS REIS MAGOGA
Secretário de Habitação

GABINETE DO SECRETARIO

NOTIFICAÇÃO ADMINISTRATIVA DE DESLIGAMENTO DE BENEFICIÁRIO DO PROGRAMA DE AUXÍLIO MORADIA EMERGENCIAL

Processo SEI COHAB.2025.00003083-18
Interessados: CAOF/SEHAB e DMO/SEHAB Assunto: Desligamento de Beneficiário do Programa de Auxílio Moradia Emergencial

A Secretaria Municipal de Habitação, no uso de suas atribuições legais, e em conformidade com a manifestação do Departamento de Monitoramento e Medidas Sócio--Habitacionais (DMO), (Documento nº 20869170), certifica o **DESLIGAMENTO** do(a) Sr(a). **ANA CARLA NOVAIS DA SILVA**, portador(a) do RG nº 28.697.XXX--X SSP/SP e inscrito(a) sob o CPF/MF nº 298.901.XXX-XX, do Programa de Auxílio Moradia Emergencial, nos termos da Lei Municipal nº 13.197/2007 e do Decreto Municipal nº 22.804/2023.

Publique-se.

Campinas, 19 de novembro de 2026
EDUARDO DOS REIS MAGOGA
Secretário de Habitação

GABINETE DO SECRETARIO

NOTIFICAÇÃO ADMINISTRATIVA DE DESLIGAMENTO DE BENEFICIÁRIO DO PROGRAMA DE AUXÍLIO MORADIA EMERGENCIAL

Processo SEI PMC.2024.00118031-29
Interessados: CAOF/SEHAB e DMO/SEHAB Assunto: Desligamento de Beneficiário do Programa de Auxílio Moradia Emergencial

A Secretaria Municipal de Habitação, no uso de suas atribuições legais, e em conformidade com a manifestação do departamento de monitoramento e medidas sócio--habitacionais(DMO), (documento Nº 20956284), certifica o **DESLIGAMENTO**

do(a) sr(a). **ROBERTO BATISTA DE JESUS**, portador(a) do RG nº 64.210.112-7 SSP/SP e inscrito(a) sob o CPF/MF nº 046.275.XXX-XX, do Programa de Auxílio Moradia Emergencial, nos termos da Lei Municipal nº 13.197/2007 e do Decreto Municipal nº 22.804/2023.

Publique-se.

Campinas, 19 de novembro de 2026
EDUARDO DOS REIS MAGOGA
Secretário de Habitação

SECRETARIA DE INFRAESTRUTURA

SECRETARIA MUNICIPAL DE INFRAESTRUTURA

DIRETORIA DE PROJETOS

DESPACHO.

Protocolo:PMC.2026.00203443-52
Interessado:MRV Engenharia e Participações S.A
Assunto: Certidão de Processo Administrativo

Trata-se de **pedido de certidão de inteiro teor do protocolo 2018/19/00016 em nome de RMZUMA Empreendimentos Imobiliários SPE Ltda.**

Com base nas disposições do Decreto Municipal nº 21.799, de 25 de Novembro de 2021, bem como na justificativa acostada ao protocolo PMC.2026.00203443-52, por meio dos documentos 21047844 e 21047845, nos quais a parte interessada informa ser necessário o acesso integral aos autos, tendo em vista que o referido protocolo foi citado na Certidão de Dívida Ativa referente à cobrança de execução fiscal, da qual faz parte, **defiro** o pedido de certidão de inteiro teor do protocolo **2018/19/00016**.

A referida Certidão será fornecida ao requerente através de **correio eletrônico**, para o endereço de e-mail informado pelo mesmo.

Campinas, 17 de novembro de 2026
ENGº RENATO DE CAMARGO BARROS
DIRETOR DO DEPARTAMENTO DE PROJETOS/SEINFRA

GABINETE DO SECRETÁRIO

CERTIDÃO DE PROCESSO ADMINISTRATIVO

Trata-se de solicitação em nome de Ana Cristina de Castro Ferreira, quanto à Certidão de Inteiro Teor do protocolo nº 2019/19/00016 (interessada: MRV Engenharia e Participações S.A.).

Com base nas disposições do Decreto Municipal nº 21.799, de 25 de novembro de 2021, **defiro** o pedido de Certidão de Inteiro Teor do protocolo em questão.

A referida Certidão será fornecida à requerente através de correio eletrônico, para o endereço de e-mail informado. Publique-se.

Campinas, 19 de novembro de 2026
ENG.º CARLOS JOSÉ BARREIRO
SECRETÁRIO MUNICIPAL DE INFRAESTRUTURA

GABINETE DO SECRETÁRIO

CERTIDÃO DE PROCESSO ADMINISTRATIVO

Trata-se de solicitação em nome de Ana Cristina de Castro Ferreira, quanto à Certidão de Inteiro Teor do protocolo nº 2019/10/06205 (interessada: MRV Engenharia e Participações S.A.).

Com base nas disposições do Decreto Municipal nº 21.799, de 25 de novembro de 2021, **defiro** o pedido de Certidão de Inteiro Teor do protocolo em questão.

A referida Certidão será fornecida à requerente através de correio eletrônico, para o endereço de e-mail informado.

Campinas, 19 de novembro de 2026
ENG.º CARLOS JOSÉ BARREIRO
SECRETÁRIO MUNICIPAL DE INFRAESTRUTURA

GABINETE DO SECRETÁRIO

DESPACHO

Trata-se de solicitação em nome de Ana Cristina de Castro Ferreira, quanto à Certidão de Inteiro Teor do protocolo **nº 2019/10/06205** (interessada: MRV Engenharia e Participações S.A.).

Com base nas disposições do Decreto Municipal nº 21.799, de 25 de novembro de 2021, **defiro** o pedido de Certidão de Inteiro Teor do protocolo em questão.

A referida Certidão será fornecida à requerente através de correio eletrônico, para o endereço de e-mail informado.

Campinas, 19 de novembro de 2026
ENGº CARLOS JOSÉ BARREIRO
SECRETÁRIO MUNICIPAL DE INFRAESTRUTURA

GABINETE DO SECRETÁRIO

CERTIDÃO DE PROCESSO ADMINISTRATIVO

Trata-se de solicitação em nome de Ana Cristina de Castro Ferreira, quanto à Certidão de Inteiro Teor do protocolo nº 2018/10/23060 (interessada: MRV Engenharia e Participações S.A.).

Com base nas disposições do Decreto Municipal nº 21.799, de 25 de novembro de 2021, **defiro** o pedido de Certidão de Inteiro Teor do protocolo em questão.

A referida Certidão será fornecida à requerente através de correio eletrônico, para o endereço de e-mail informado.

Campinas, 19 de novembro de 2026
ENG.º CARLOS JOSÉ BARREIRO
SECRETÁRIO MUNICIPAL DE INFRAESTRUTURA

GABINETE DO SECRETÁRIO

CERTIDÃO DE PROCESSO ADMINISTRATIVO

Trata-se de solicitação em nome de Ana Cristina de Castro Ferreira, quanto à Certidão de Inteiro Teor do protocolo nº 2018/10/23061 (interessada: MRV Engenharia e Participações S.A.).

Com base nas disposições do Decreto Municipal nº 21.799, de 25 de novembro de 2021, **defiro** o pedido de Certidão de Inteiro Teor do protocolo em questão.

A referida Certidão será fornecida à requerente através de correio eletrônico, para o endereço de e-mail informado.

Campinas, 19 de novembro de 2026
ENG.º CARLOS JOSÉ BARREIRO
SECRETÁRIO MUNICIPAL DE INFRAESTRUTURA

GABINETE DO SECRETÁRIO

CERTIDÃO DE PROCESSO ADMINISTRATIVO

Trata-se de solicitação em nome de Ana Cristina de Castro Ferreira, quanto à Certidão de Inteiro Teor do protocolo nº 13/10/22318 (interessada: MRV Engenharia e Participações S.A.).

Com base nas disposições do Decreto Municipal nº 21.799, de 25 de novembro de 2021, **defiro** o pedido de Certidão de Inteiro Teor do protocolo em questão.

A referida Certidão será fornecida à requerente através de correio eletrônico, para o endereço de e-mail informado.

Campinas, 19 de novembro de 2026
ENG.º CARLOS JOSÉ BARREIRO
SECRETÁRIO MUNICIPAL DE INFRAESTRUTURA

GABINETE DO SECRETÁRIO

DESPACHO

Trata-se de solicitação em nome de Ana Cristina de Castro Ferreira, quanto à Certidão de Inteiro Teor do protocolo **nº 2018/10/28912** (interessada: MRV Engenharia e Participações S.A.).

Com base nas disposições do Decreto Municipal nº 21.799, de 25 de novembro de 2021, **defiro** o pedido de Certidão de Inteiro Teor do protocolo em questão.

A referida Certidão será fornecida à requerente através de correio eletrônico, para o endereço de e-mail informado.

Campinas, 19 de novembro de 2026
ENG.º CARLOS JOSÉ BARREIRO
SECRETÁRIO MUNICIPAL DE INFRAESTRUTURA

GABINETE DO SECRETÁRIO

CERTIDÃO DE PROCESSO ADMINISTRATIVO

Trata-se de solicitação em nome de Ana Cristina de Castro Ferreira, quanto à Certidão de Inteiro Teor do protocolo nº 13/10/06139 (interessada: MRV Engenharia e Participações S.A.).

Com base nas disposições do Decreto Municipal nº 21.799, de 25 de novembro de 2021, **defiro** o pedido de Certidão de Inteiro Teor do protocolo em questão.

A referida Certidão será fornecida à requerente através de correio eletrônico, para o endereço de e-mail informado.

Campinas, 19 de novembro de 2026
ENG.º CARLOS JOSÉ BARREIRO
SECRETÁRIO MUNICIPAL DE INFRAESTRUTURA

GABINETE DO SECRETÁRIO

DESPACHO

Trata-se de solicitação em nome de Ana Cristina de Castro Ferreira, quanto à Certidão de Inteiro Teor do protocolo **nº2019/10/07855** (interessada: MRV Engenharia e Participações S.A.).

Com base nas disposições do Decreto Municipal nº 21.799, de 25 de novembro de 2021, **defiro** o pedido de Certidão de Inteiro Teor do protocolo em questão.

A referida Certidão será fornecida à requerente através de correio eletrônico, para o endereço de e-mail informado.

Campinas, 19 de novembro de 2026
ENGº CARLOS JOSÉ BARREIRO
SECRETÁRIO MUNICIPAL DE INFRAESTRUTURA

GABINETE DO SECRETÁRIO

CERTIDÃO DE PROCESSO ADMINISTRATIVO

Trata-se de solicitação em nome de Ana Cristina de Castro Ferreira, quanto à Certidão de Inteiro Teor do protocolo nº 2018/19/00035 (interessada: MRV Engenharia e Participações S.A.).

Com base nas disposições do Decreto Municipal nº 21.799, de 25 de novembro de 2021, **defiro** o pedido de Certidão de Inteiro Teor do protocolo em questão.

A referida Certidão será fornecida à requerente através de correio eletrônico, para o endereço de e-mail informado.

Campinas, 19 de novembro de 2026
ENG.º CARLOS JOSÉ BARREIRO
SECRETÁRIO MUNICIPAL DE INFRAESTRUTURA

SECRETARIA DE JUSTIÇA

SECRETARIA MUNICIPAL DE JUSTIÇA

DEPARTAMENTO DE PROTEÇÃO AO CONSUMIDOR - PROCON

NOTIFICAÇÃO DE DECISÃO DE 1ª INSTÂNCIA

Despacho de Decisão

Nos termos dos artigos 55, 59, § 2º, 62 e 63 do Decreto Municipal nº 18.922/2015, ficam as partes interessadas devidamente notificadas a tomar ciência da decisão administrativa proferida em 1ª Instância, efetuar o pagamento da multa ou apresentar recurso no prazo legal de dez dias.

PROCESSO	INTERESSADO	INTERESSADO	AUTUADA(S)
00136/2026/ADM	SMJ/PROCON	JOSE OLIMPIO DOMINGUES	BANCO BMG SCHAHIN BCV CIFRA
00584/2026/ADM	SMJ/PROCON	MARCELO DE LIMA PENTEADO	MERCADO LIVRE MERCADO PAGO SITE
00603/2026/ADM	SMJ/PROCON	SILVESTRE PEREIRA DE AZEVEDO	CAIXA ECONOMICA FEDERAL
00646/2026/ADM	SMJ/PROCON	JOAO RABELLO JUNIOR	TIM SA OPERADORA DE TELEFONIA MOVEL
02057/2024/ADM	SMJ/PROCON	H G NEGOCIOS LTDA	SANTANDER / ZURICH SANTANDER BRASIL SEGUROS E PREVIDENCIA
02090/2024/ADM	SMJ/PROCON	MARIA APARECIDA DE MORAES DALBEN	BANCO MERCANTIL / NUBANK
02093/2026/ADM	SMJ/PROCON	CRISTIAN ARIEL DELGADO MUNOZ	BANCO SAFRA SA
02107/2024/ADM	SMJ/PROCON	REGINALDO MACEDO PEREIRA SALGUEIRO	SINAB / FACTA FINANCEIRA PORTO ALEGRE
02110/2024/ADM	SMJ/PROCON	TATIANE GOMES DE CARVALHO	FC SEMINOVOS / TERAKAI GARANTIA MOTOR E CAMBIO
02142/2026/ADM	SMJ/PROCON	MARIA CECILIA LOPES DA SILVA	SUDACRED / BANCO BRADESCO

02152/2026/ADM	SMJ/PROCON	ANTONIO GOMES DA SILVA	BANCO BMG SCHAHIN BCV CIFRA
02195/2026/ADM	SMJ/PROCON	EZEQUIEL OLMOS MORAES	BANCO BRADESCO
02213/2026/ADM	SMJ/PROCON	ANDREIA APARECIDA SANTANA DE OLIVEIRA	BANCO MERCANTIL
02254/2026/ADM	SMJ/PROCON	JOSE CARLOS DO NASCIMENTO	HBS GROUP
02266/2026/ADM	SMJ/PROCON	JOAO BATISTA DA SILVA	BANCO BRADESCO
02271/2026/ADM	SMJ/PROCON	JOSE RAIMUNDO DOS SANTOS	ABENPREV
02298/2026/ADM	SMJ/PROCON	AIRTON CARLOS FURLAN	LUCAS FERREIRA BERALDO
02307/2026/ADM	SMJ/PROCON	IVANETE ANJOS DA SILVA	TRIANON
02310/2026/ADM	SMJ/PROCON	MARCIO VICENTE SCASSOLA	TELHANORTE

Campinas, 19 de novembro de 2026
PAULO BOJIKIAN GIGLIO
Diretor do Departamento de Proteção Ao Consumidor

SECRETARIA MUNICIPAL DE PLANEJAMENTO E DESENVOLVIMENTO URBANO

SECRETARIA MUNICIPAL DE PLANEJAMENTO E DESENVOLVIMENTO URBANO

GABINETE DO SECRETÁRIO

Solicitamos o comparecimento do interessado do protocolo abaixo relacionado, para tratar de assunto do mesmo, sob pena de arquivamento, conforme estabelece a Ordem de Serviço nº 05 de 11 de junho de 2013.
Prazo de 60 (sessenta) dias:
Pelo setor de Expediente:
Prot. PMC.2025.00123504-54 - Simao & Ishizaki Administracao de Bens Proprios Ltda.

MARCELO COLUCCINI
SECRETÁRIO DE PLANEJAMENTO E DESENVOLVIMENTO URBANO

DEPARTAMENTO DE PLANEJAMENTO E DESENVOLVIMENTO URBANO

Solicitamos o comparecimento do interessado do protocolo abaixo relacionado, para tratar de assunto do mesmo, sob pena de arquivamento, conforme estabelece a Ordem de Serviço nº 05 de 11 de junho de 2013.
Prazo de 30 (trinta) dias:
PELA CDPV/DEPLAN (agendar pelo telefone 19 2116-0109):
Prot. PMC.2026.00177084-71 - Priscila Cesarini Cancherini

RENATO DA SILVA SHISHIDO
DIRETOR DO DEPARTAMENTO DE PLANEJAMENTO

DEPARTAMENTO DE INFORMAÇÃO DOCUMENTAÇÃO E CADASTRO

CERTIDÃO DE INTEIRO TEOR

Protocolo: SEI PMC.2026.00224262-32
Requerente: Senhora Elizangela de Carvalho Finardi (Requerente e Interessada)
Protocolo Solicitado: SEI PMC.2024.00103644-15
Interessado: : SF DESENVOLVIMENTO IMOBILIÁRIO LTDA e TERRA VIVA INCORPORAÇÃO E EMPREENDIMENTOS IMOBILIÁRIOS LTDA.
Com base no Decreto nº21.799, de 25 de novembro de 2021, Artigos 4º e 5º, DEFIRO a concessão de CERTIDÃO DE INTEIRO TEOR do SEI **PMC.2024.00103644-15** solicitada pelo SEI **PMC.2026.00224262-32**; sendo que foram ocultados alguns dados nos termos da LGPD.
Informamos que:
a) O arquivo digital da mesma será encaminhada ao endereço de e-mail do(a) interessado(a) informado no requerimento, conforme o solicitado e nos termos do Artigo 11 do decreto mencionado anteriormente;
b) A(s) cópia de planta(s)-projeto(s), quando houver, será somente de suas capas e limitadas ao tamanho da folha A4 em face ao previsto no artigo 12 daquele decreto; sendo que esclarecemos que a solicitação de cópia(s) de planta(s)-Projeto(s) deve ser realizada por meio do link abaixo:
https://www.campinas.sp.gov.br/servico/solicitar-copia-s-de-projeto-s-de-construcao

LORENA HIROMI SASAKI NACAZATO
DIRETORA DO DEPARTAMENTO DE INFORMAÇÃO,DOCUMENTAÇÃO E CADASTRO

DEPARTAMENTO DE INFORMAÇÃO DOCUMENTAÇÃO E CADASTRO

Solicitamos o comparecimento dos interessados dos protocolos abaixo relacionados, para tratar de assunto dos mesmos, sob pena de arquivamento, conforme estabelece a Ordem de Serviço nº 05 de 11 de junho de 2013.
Prazo de 30 (trinta) dias:
Pelo Setor de Certidões (agendar pelo telefone 2116-0114, pedir para ser transferido para o setor de certidões, ramal: 0238):
Prot. PMC.2026.00224789-76 - Habitat Jardim do Lago Spe Ltda.
Prot. PMC.2026.00224787-12 - Habitat Jardim do Lago Spe Ltda.
Prot. PMC.2026.00166953-41 - J Amarantte Assessoria Empresarial Ltda.
Prot. PMC.2026.00201526-15 - Renata de Oliveira Pereira Randi
Prazo de 15 (quinze) dias:
Pelo Setor de Certidões (agendar pelo telefone 2116-0114, pedir para ser transferido para o setor de certidões, ramal: 0238):
Prot. PMC.2026.00181660-01 - Daniel Andrade
Prot. PMC.2026.00176728-59 - Fernanda Agamenon da Silva
Prot. PMC.2026.00183547-70 - Marcela Cristina Ferreira de Faria
Prot. PMC.2026.00184576-68 - Mariana Vasconcelos Brandao
Prot. PMC.2026.00184574-04 - Mariana Vasconcelos Brandao
Prot. PMC.2026.00181665-15 - Rute Machado de Andrade

LORENA HIROMI SASAKI NACAZATO
DIRETORA DO DEPARTAMENTO DE INFORMAÇÃO,DOCUMENTAÇÃO E CADASTRO

SECRETARIA MUNICIPAL DE POLÍTICAS PARA AS MULHERES

DEPARTAMENTO DE POLÍTICAS PARA AS MULHERES E PROTEÇÃO DE DIREITOS

CONSELHO MUNICIPAL DOS DIREITOS DA MULHER

ATOS DO CONSELHO

O Conselho Municipal dos Direitos da Mulher - CMDM/Campinas, criado pela Lei Municipal nº 7.086, de 1992, com suas posteriores alterações, e reordenado pela Lei Municipal nº 14.696, de 04 de outubro de 2013, no uso de suas atribuições legais, CONVOCA as Conselheiras Titulares e Suplentes para participarem da Reunião Extraordinária do CMDM, a ser realizada no dia 28 de novembro de 2026, às 08h30min, na Rua Dr Quirino 1511, Centro - Campinas/SP.
PAUTA:

I - Curso de formação:História do conselho- funcionamento do conselho, legislação e regulamento com Raquel Tamassia

II - Saúde mental com Francielly Damas -Assistente de Saúde Mental da AgSUS.

III - Informes Gerais

Campinas, 19 de novembro de 2026
CLEUDIRAN SALES DIAS
Coordenadora
GRAZIELLE COUTINHO MORENO
Coordenadora
SILVANA DE SOUZA PEREIRA DA SILVA
Coordenadora

PROCURADORIA-GERAL

PROCURADORIA-GERAL DO MUNICÍPIO DE CAMPINAS

CORREGEDORIA-GERAL DO MUNICÍPIO

PORTARIA N° 500/26

O Ilmo. Sr. Secretário Municipal de Justiça no uso das atribuições que lhe foram conferidos pelo Exmo. Sr. Prefeito Municipal no Decreto n° 14.070, de 10 de setembro de 2002.
Em observância ao artigo 149 da Lei Orgânica do Município e tendo em vista o que consta do Processo Administrativo Disciplinar nº**030/26**, do protocolado nº **PMC.2026.00084713-74**, referente ao servidor de matrícula funcional nº**128.964-0,** face às disposições insertas na alínea "a" do inciso III do artigo 1º do Decreto Municipal nº 14.070, de 10 de setembro de 2002, decido pelo **arquivamento por absolvição** do presente protocolado.

Campinas, 19 de novembro de 2026
PETER PANUTO
Secretário Municipal de Justiça

PROCURADORIA DE LICITAÇÕES E CONTRATOS

EXTRATOS

Processo Administrativo n.º PMC.2026.00107305-43 **Interessado:** Secretaria Municipal de Educação **Modalidade:** Contratação Direta **Contratada:** Cooperativa Agropecuária de São José do Rio Pardo e Região (COOPARDENSE)**CNPJ nº** 10.792.350/0001-91 **Termo de Contraton°** 425/26 **Objeto:** Fornecimento parcelado de gêneros alimentícios provenientes da agricultura familiar e do empreendedor familiar rural **Valor:** R$ 2.084.118,75 **Prazo:** 12 meses **Assinatura:** 18/11/2026

Processo Administrativo n.º PMC.2026.00107305-43 **Interessado:** Secretaria Municipal de Educação **Modalidade:** Contratação Direta **Contratada:** Cooperativa Multiprofissional de Assessoria, Produção, Industrialização e Comercialização dos Assentamentos de Reforma Agrária (COOTRASP)**CNPJ nº** 08.027.436/0001-86 **Termo de Contraton°** 426/26 **Objeto:** Fornecimento parcelado de gêneros alimentícios provenientes da agricultura familiar e do empreendedor familiar rural **Valor:** R$ 759.881,25 **Prazo:** 12 meses **Assinatura:** 18/11/2026

Processo Administrativo n.º PMC.2026.00107305-43 **Interessado:** Secretaria Municipal de Educação **Modalidade:** Contratação Direta **Contratada:** Associação dos Produtores Rurais Renascer (APRREN)**CNPJ nº** 11.016.446/0001-20 **Termo de Contraton°** 427/26 **Objeto:** Fornecimento parcelado de gêneros alimentícios provenientes da agricultura familiar e do empreendedor familiar rural **Valor:** R$ 1.082.310,00 **Prazo:** 12 meses **Assinatura:** 18/11/2026

Processo Administrativo n.º PMC.2025.00158892-49 **Interessado**: Secretaria Municipal de Transportes **Modalidade**: Contratação Direta **Contratada**: B3 S.A. - BRASIL, BOLSA, BALCÃO **CNPJ nº** 09.346.601/0001-25 **Termo de Contrato n.º** 467/2025 **Termo de Aditamento n.º** 214/26 **Objeto do Aditamento:** Prorrogação do prazo contratual por 12 meses, a partir de 19/11/2026 e Adequações **Valor:** R$ 0**Assinatura:** 19/11/2026

Processo Administrativo n.º PMC.2026.00015306-26 **Interessado:** Secretaria Municipal do Clima, Meio Ambiente e Sustentabilidade **Termo deFomento**n.º 215/2026 **Entidade:** SOCIEDADE PROTETORA DA DIVERSIDADE DAS ESPÉCIES **CNPJ nº** 50.086.578/0001-80 **Termo deAditivo de Fomenton.º** 246/2026 **Objeto:** Alteração da cláusula 1.2.2. do Termo de Fomento 215/2026 **Assinatura:** 12/11/2026

Processo Administrativo n.º PMC.2025.00102533-46 **Interessado**: Secretaria Mu-

nicipal de Saúde **Modalidade**; Contratação Direta **Contratada**: CRIOLIFE COMÉRCIO DE NITROGÊNIO LÍQUIDO LTDA **CNPJ nº** 36.978.212/0001-95 **Termo de Contrato n.º** 338/24 **Termo de Aditamento n.º** 216/26 **Objeto do Aditamento:** Prorrogação do prazo contratual por 12 meses **Valor:** R$ 7.828,80 **Assinatura:** 30/10/2026

SECRETARIA DE SAÚDE

SECRETARIA MUNICIPAL DE SAÚDE

EXPEDIENTE DESPACHADO PELO SR. SECRETÁRIO MUNICIPAL DE SAÚDE

AUTORIZAÇÃO DE DESPESA

Processo Administrativo:PMC.2025.00179622-53 **Interessado**: Secretaria Municipal de Saúde **Modalidade:** Pregão nº 010/2026 - Eletrônico **Objeto**: Registro de Preços de dietas e fórmulas nutricionais para uso do Programa IST/AIDS. Diante dos elementos constantes no presente processo administrativo, homologado conforme documento nº **19456346,** do disposto no art. 6º, inciso II, do Decreto Municipal nº 23.207/2024,e em conformidade com o DEFERIMENTO do Comitê Gestor doc. **21007275**, **AUTORIZO** a despesa total de **R$ 14.637,60** (quatorze mil seiscentos e trinta e sete reais e sessenta centavos) em favor das empresas abaixo relacionadas e nos valores indicados:

CLARA NUTRI LTDA., no valor total de **R$ 6.679,20** (seis mil seiscentos e setenta e nove reais e vinte centavos) para fornecimento dos itens **07 e 08**, Ata Registro de Preços nº **400/2026;**
NOBREGA PRODUTOS ALIMENTÍCIOS LTDA.,no valor total de **R$ 7.958,40** (sete mil novecentos e cinquenta e oito reais e quarenta centavos) para fornecimento dos itens **01 e 06**, Ata Registro de Preços nº **407/2026.**

Campinas, 13 de novembro de 2026
LAIR ZAMBON
SECRETÁRIO MUNICIPAL DE SAÚDE

DEPARTAMENTO DE VIGILÂNCIA EM SAÚDE

O SETOR DE VIGILÂNCIA EM SAÚDE LESTE, comunica:

PROTOCOLO: PMC.2026.00198943-10
INTERESSADO: Ricardo José Longo Masetto
CNPJ/CPF: 220.695.018-92
ASSUNTO: Defesa/Recurso
DECISÃO: Manifestação conhecida, não caracterizada como DEFESA ou IMPUGNAÇÃO do Auto de Infração, visto que não foi contestado o mérito ou a forma do mesmo.
INDEFERIDO por não terem sido apresentados elementos que comprometam a legalidade do ato administrativo. Mantido o Auto de Infração Sanitária nº 20703716.

Campinas, 19 de novembro de 2026
MARINA MASSARO
CHEFE DE SETOR

EXPEDIENTE DESPACHADO PELO SR. SECRETÁRIO MUNICIPAL DE SAÚDE

AUTORIZAÇÃO DE DESPESA

Processo Administrativo:PMC.2025.00046398-23 **Interessado**: Secretaria Municipal de Saúde **Modalidade:** Pregão nº 276/2025 - Eletrônico **Objeto**: Registro de Preços de lixeiras, dispensers, caixas e outros utensílios plásticos. Diante dos elementos constantes no presente processo administrativo, homologado conforme documento nº 17804431, do disposto no art. 6º, inciso II, do Decreto Municipal nº 23.207/2024,e em conformidade com o DEFERIMENTO do Comitê Gestor doc. 20993972, **AUTORIZO** a despesa total de **R$ 5.700,00** (cinco mil e setecentos reais) em favor das empresas abaixo relacionadas e nos valores indicados:

MUVI COMÉRCIO E SOLUÇÕES EMPRESARIAIS LTDA., no valor total de **R$** 5.700,00 (cinco mil e setecentos reais) para fornecimento do item 3, Ata Registro de Preços nº 211/2026.

Campinas, 13 de novembro de 2026
LAIR ZAMBON
SECRETÁRIO MUNICIPAL DE SAÚDE

EXPEDIENTE DESPACHADO PELO SR. SECRETÁRIO MUNICIPAL DE SAÚDE

AUTORIZAÇÃO DE DESPESA

Processo Administrativo: PMC.2025.00038259-17 **Interessado**: Secretaria Municipal de Saúde **Modalidade:** Pregão nº 158/2025 - Eletrônico **Objeto**: Registro de Preços de medicamentos na forma de soluções/suspensões (uso geral) para a Rede Municipal de Saúde. Diante dos elementos constantes no presente processo administrativo, homologado conforme documento nº **17077519,** do disposto no art. 6º, inciso II, do Decreto Municipal nº 23.207/2024,e em conformidade com o DEFERIMENTO do Comitê Gestor doc. **20994261**, **AUTORIZO** a despesa total de **R$ 173.249,42** (cento e setenta e três mil duzentos e quarenta e nove reais e quarenta e dois centavos) em favor das empresas abaixo relacionadas e nos valores indicados:

CIAMED - DISTRIBUIDORA DE MEDICAMENTOS LTDA., no valor total de **R$ 7.200,00** (sete mil e duzentos reais) para fornecimento do item 16, Ata Registro de Preços nº 646/2025;
MED CENTER COMERCIAL LTDA., no valor total de **R$ 5.039,72** (cinco mil e trinta e nove reais e setenta e dois centavos) para fornecimento do item 6, Ata Registro de Preços nº 649/2025;
VITAMEDIC INDUSTRIA FARMACÊUTICA LTDA., no valor total de **R$ 4.763,00** (quatro mil setecentos e sessenta e três reais) para fornecimento do item 26, Ata Registro de Preços nº 660/2025;
DROGAFONTE LTDA., no valor total de **R$ 25.994,80** (vinte e cinco mil novecentos e noventa e quatro reais e oitenta centavos) para fornecimento do item 4, Ata Registro de Preços nº 016/2026;
OCTO FÁRMACO LTDA., no valor total de **R$ 16.988,00** (dezesseis mil novecentos e oitenta e oito reais) para fornecimento dos itens 2 e 28, Ata Registro de Preços nº 018/2026;
DIMEVA DISTRIBUIDORA E IMPORTADORA LTDA., no valor total de **R$ 29.597,90** (vinte e nove mil quinhentos e noventa e sete reais e noventa centavos) para fornecimento do item 8, Ata Registro de Preços nº 020/2026;
MKM DISTRIBUIDORA DE MEDICAMENTOS LTDA., no valor total de **R$ 23.760,00** (vinte e três mil setecentos e sessenta reais) para fornecimento do item 10, Ata Registro de Preços nº 021/2026;
INDMED HOSPITALAR LTDA., no valor total de **R$ 15.980,00** (quinze mil novecentos e oitenta reais) para fornecimento dos itens 14 e 20, Ata Registro de Preços nº 024/2026;
PRATI, DONADUZZI & CIA LTDA., no valor total de **R$ 26.550,00** (vinte e seis mil quinhentos e cinquenta reais) para fornecimento dos itens 18 e 22, Ata Registro de Preços nº 025/2026;
AZULPHARMA DISTRIBUIDORA DE MEDICAMENTOS LTDA., no valor total de **R$ 17.376,00** (dezessete mil trezentos e setenta e seis reais) para fornecimento do item 24, Ata Registro de Preços nº 026/2026.

Campinas, 13 de novembro de 2026
LAIR ZAMBON
SECRETÁRIO MUNICIPAL DE SAÚDE

DEPARTAMENTO DE VIGILÂNCIA EM SAÚDE

O SETOR DE VIGILÂNCIA SANITÁRIA DE PRODUTOS RELACIONADOS À SAÚDE, comunica:

Errata do dia 19/11/2026

Onde se lê:

PROTOCOLO: PMC.2026.00164560-10
INTERESSADO: CLS TECNOLOGIA ANALITICA E SISTEMAS DE GESTÃO LTDA
CNPJ/CPF: 02.837.536/0001-91.
ASSUNTO: Renovação de Licença Sanitária
DEFERIDO

Leia-se:
PROTOCOLO: PMC.2026.00164560-10
INTERESSADO: CLS TECNOLOGIA ANALITICA E SISTEMAS DE GESTÃO LTDA
CNPJ/CPF: 02.837.536/0001-91.
ASSUNTO: Renovação de Licença Sanitária com Alteração de Dados: Assunção de Responsabilidade Técnica do Substituto Katiane de Oliveira Braz, CRQ: 04493254 e Alteração do Responsável Legal de Maria Cristina Luvizotti Scarpato, CPF: 967.219.958-9, para Nelson Luis Scarpato, CPF: 421.914.248-72
DEFERIDO

19 de novembro de 2026
ANA HELOISA DE LIMA VIEIRA
Coordenadora Departamental

EXPEDIENTE DESPACHADO PELO SR. SECRETÁRIO MUNICIPAL DE SAÚDE

AUTORIZAÇÃO DE DESPESAS

Processo Administrativo: PMC.2026.00048211-25 **-Interessado**: Secretaria Municipal de Saúde **-Assunto:** Pregão nº 201/2026 - Eletrônico
Objeto: Aquisição de espirômetro de mesa.Diante dos elementos constantes neste processo administrativo, homologado conforme documento21006509e do disposto no art. 6º, inciso IV, do Decreto Municipal nº 23.207/2024,**AUTORIZO**as despesas referentes ao objeto em epígrafe, com os respectivos preços unitários entre parênteses para os itens que compõem os lotes indicados, ofertados pelas empresas adjudicatárias abaixo relacionadas:
- V. L. FUZETI COMERCIAL para o item **01**, no valor unitário de R$ 24.000,00 (vinte e quatro mil reais) e valor total de R$ 48.000,00 (quarenta e oito mil reais).

Campinas, 19 de novembro de 2026
LAIR ZAMBON
SECRETÁRIO DE SAÚDE

DEPARTAMENTO DE VIGILÂNCIA EM SAÚDE

O SETOR DE VIGILÂNCIA SANITÁRIA DE SERVIÇOS RELACIONADOS À SAÚDE, comunica:

PROTOCOLO: PMC.2026.00203932-13
INTERESSADO: ORTOCAMP CLINICA ORTODONTICA LTDA
CNPJ/CPF: 27.897.309/0001-82
ASSUNTO: **licença sanitária inicial de equipamento** e assunção de responsabilidade técnica de KAMILLA CAROLINY SOARES, CROSP 156212
DEFERIDO

PROTOCOLO: PMC.2026.00174369-69
INTERESSADO: PARADELLA ODONTOLOGIA E REABILITAÇÃO ORAL LTDA
CNPJ/CPF: 11.386.832/0001-04
ASSUNTO: **licença sanitária inicial** e assunção de responsabilidade técnica de MICHELLE PARADELLA DE QUEIROZ, CRO/SP 91422.
DEFERIDO

PROTOCOLO: PMC.2026.00170961-73
INTERESSADO: DANIELA BORGES DE BIASI ESTETICA LTDA
CNPJ/CPF: 44.874.876/0001-32
ASSUNTO: **Licença Sanitária Inicial**
INDEFERIDO por tratar-se de Clínica Odontológica tipo I, sem LTA deferido.

PROTOCOLO: PMC.2026.00176905-98
INTERESSADO: LLX 2 ODONTOLOGIA LTDA
CNPJ/CPF: 58.430.880/0001-16
ASSUNTO: **licença sanitária inicial** e assunção de responsabilidade técnica de LEONARDO LOPES VILHENA BARBOSA, CROSP: 105.058.
DEFERIDO

PROTOCOLO: PMC.2026.00191356-72
INTERESSADO: CLINICA ELLARA LTDA
CNPJ/CPF: 58.990.463/0001-28
ASSUNTO: **Renovação de Licença Sanitária**
DEFERIDO

PROTOCOLO: PMC.2026.00186934-77
INTERESSADO: ELLEN CRISTINE DOS REIS GUERRA
CNPJ/CPF: 266.744.288-17
ASSUNTO: **Renovação de Licença Sanitária**
DEFERIDO

PROTOCOLO: PMC.2026.00137381-38
INTERESSADO: FLAVIA MAGNANI BEVILACQUA
CNPJ/CPF: 196.340.578-10
ASSUNTO: **licença sanitária inicial** e assunção de responsabilidade técnica de FLAVIA MAGNANI BEVILACQUA, CROSP: 53732.
DEFERIDO

PROTOCOLO: PMC.2026.00198005-10
INTERESSADO: MARIA CLARA STRUMENDO
CNPJ/CPF: 406.254.998-08
ASSUNTO: licença sanitária inicial e assunção de responsabilidade técnica de MARIA CLARA STRUMENDO, CROSP: 178224.
DEFERIDO

PROTOCOLO: PMC.2026.00214771-01
INTERESSADO: Hospital Santa Sofia Ltda.
CNPJ/CPF: 46.012.944/0001-80
ASSUNTO:SOLICITAÇÃO DE DESINTERDIÇÃO
O interessado está liberado para devolver o equipamento à empresa locadora, devendo comprovar esta destinação para a Visa Sanitária. Contudo, a interdição do equipamento permanece, sendo indeferido este pedido, pois o equipamento não possui condições sanitárias de uso, já sido informado para a empresa locadora esta situação

PROTOCOLO: PMC.2026.00148953-69
INTERESSADO: KATHERINE GOMES COSTA GRACALANZA
CNPJ/CPF: 184.357.878-69
ASSUNTO: **licença sanitária inicial** e assunção de responsável técnico para KATHERINE GOMES COSTA FRACALANZA, CROSP 50532.
DEFERIDO

19 de novembro de 2026
REGIANE FREITAS ALVES DE CARVALHO
Chefe de Setor

DEPARTAMENTO DE VIGILÂNCIA EM SAÚDE

O SETOR DE VIGILÂNCIA SANITÁRIA DE SERVIÇOS RELACIONADOS À SAÚDE, comunica:

PROTOCOLO: PMC.2026.00211504-46

A liberação do estabelecimento de razão social YDS CAMPINAS SERVIÇOS MÉDICOS LTDA, CNPJ 49.610.544/0001-64 nome fantasia HARMONY TRANSPLANTE CAPILAR, estabelecido na Rua BARAO DE PARANAPANEMA , 271 - Bosque, com ATIVIDADE MÉDICA AMBULATORIAL COM RECURSOS PARA REALIZAÇÃO DE PROCEDIMENTOS CIRÚRGICOS, CNAE 8630-5/01, DETALHE 110, pelo TRM Nº 21098468.

19 de novembro de 2026
REGIANE FREITAS ALVES DE CARVALHO
Chefe de Setor

DEPARTAMENTO DE VIGILÂNCIA EM SAÚDE

O SETOR DE VIGILÂNCIA SANITÁRIA DE SERVIÇOS RELACIONADOS À SAÚDE comunica:

PROTOCOLO: PMC.2026.00221794-72
A INTERDIÇÃO PARCIAL do estabelecimento de razão social LABORATÓRIO DE ANÁLISES CLÍNICAS CONFIANCE LTDA, CNPJ:02.278.625/0030-80, nome fantasia CONFIANCE MEDICINA DIAGNÓSTICA, estabelecido na Rua Cadete João Teixeira, nº 432 - Vila Teixeira, com atividade de Laboratórios Clínicos - CNAE: 8640-2/02 - detalhe 139: Posto de Coleta Tipo II, pelo Auto de Imposição de Penalidade AIP Nº 21085067, verificado pelo Auto de Infração AI Nº 21079058, por realizar a semeadura de amostras de urina em frascos contendo lâminas plásticas com meios de cultura (URIBAC), na sala de triagem, executando procedimento característico da fase analítica, cuja realização compete aos Serviços Tipo III, extrapolando as atividades permitidas aos Serviços Tipo II, restritas à fase pré-analítica.
O infrator poderá apresentar recurso do auto de imposição de penalidade no prazo de 10 (dez dias).

19 de novembro de 2026
REGIANE FREITAS ALVES DE CARVALHO
Chefe de Setor

DEPARTAMENTO DE VIGILÂNCIA EM SAÚDE

O SETOR DE VIGILÂNCIA SANITÁRIA DE PRODUTOS DE INTERESSE À SAÚDE comunica:

PROTOCOLO: PMC.2026.00210631-28
INTERESSADO: SUDAFARMA DROGARIA LTDA
CNPJ/CPF: 06.053.301/0001-60
ASSUNTO: baixa de responsabilidade técnica substituta de GERCILIA DE MACEDO E SILVA, CRF n° 56334
DEFERIDO

PROTOCOLO: PMC.2026.00143839-70
INTERESSADO: Dover Microusinagem de Precisão Ltda
CNPJ/CPF: 45.814.567/0001-30
ASSUNTO: Assunção de Responsável Técnico
INDEFERIDO

PROTOCOLO: PMC.2026.00166789-26
INTERESSADO: DEFENZZA ASSESSORIA E SERRVIÇOS LTDA
CNPJ/CPF: 01.472.035/0001-96
ASSUNTO: Renovação de Licença Sanitária
DEFERIDO

PROTOCOLO: PMC.2026.00179989-67
INTERESSADO: A. PRESS TRANSPORTES LTDA
CNPJ/CPF: 05.146.654/0001-41
ASSUNTO: Renovação de Licença Sanitária
DEFERIDO

PROTOCOLO: PMC.2026.00199264-59
INTERESSADO: LUMIAR HEALTH BUILDERS EQUIPAMENTOS HOSPPITALARES LTDA
CNPJ/CPF: 05.652.247/0014-20
ASSUNTO: assunção de responsabilidade técnica substituta de VERONICA DE FATIMA NOGUEIRA PILARES LOURENÇON, CRF n° 123540
DEFERIDO

PROTOCOLO: PMC.2026.00175099-40
INTERESSADO: FARMÁCIA SÃO PAULO DE CAMPINAS LTDA
CNPJ/CPF: 62.955.018/0001-02
ASSUNTO: baixa de responsabilidade técnica
INDEFERIDO

PROTOCOLO: PMC.2026.00196232-19
INTERESSADO: Nitrospray Industria de Equipamentos Médicos Ltda
CNPJ/CPF: 04.777.592/0001-03
ASSUNTO: Licença Sanitária Inicial e assunção de responsabilidade técnica de Adilson Carvalho Leite - CREA 06011783988
DEFERIDO

PROTOCOLO: PMC.2026.00199109-60
INTERESSADO: DROGARIA RLM LTDA
CNPJ/CPF: 06.120.061/0001-79
ASSUNTO: Renovação de Licença Sanitária
DEFERIDO

PROTOCOLO: PMC.2026.00201409-43
INTERESSADO: RAIA DROGASIL S/A
CNPJ/CPF: 61.585.865/1167-02
ASSUNTO: Renovação de Licença Sanitária
DEFERIDO

PROTOCOLO: PMC.2026.00189318-31
INTERESSADO: DROGARIA SÃO PAULO S/A
CNPJ/CPF: 61.412.110/0186-07
ASSUNTO: Renovação de Licença Sanitária com alteração de dados - Baixa de Responsabilidade Técnica SUBSTITUTA de ELI ARRUDA ALVES, CRF 116163
DEFERIDO

PROTOCOLO: PMC.2026.00187596-72
INTERESSADO: DROGARIA RODRIGUES E MORAES LTDA
CNPJ/CPF: 19.158.569/0001-08
ASSUNTO: Renovação de Licença Sanitária
DEFERIDO

PROTOCOLO: PMC.2026.00130958-90
INTERESSADO: RAIA DROGASIL S/A
CNPJ/CPF: 61.585.865/3651-68
ASSUNTO: Licença Sanitária Inicial e assunção de responsabilidade técnica principal de ANA VIRGINIA SANTOS SANTANA, CRF 116.072
DEFERIDO

PROTOCOLO: PMC.2026.00192560-38
INTERESSADO: NITROSPRAY INDUSTRIA DE EQUIPAMENTOS MÉDICOS LTDA.
CNPJ/CPF: 04.777.592/0001-03
ASSUNTO: Renovação de Licença Sanitária
INDEFERIDO pois o estabelecimento não possui condições sanitárias satisfatórias para exercer a atividade para qual foi licenciado.

PROTOCOLO: PMC.2026.00201452-36
INTERESSADO: RAIA DROGASIL S/A
CNPJ/CPF: 61.585.865/1167-02
ASSUNTO: assunção de responsabilidade técnica substituta de MARIVONE DE OLIVEIRA MONTEIRO, CRF n° 132163
DEFERIDO

PROTOCOLO: PMC.2026.00182108-59
INTERESSADO: DROGARIA CAMBIAGHI LTDA
CNPJ/CPF: 14.024.402/0003-00
ASSUNTO: Baixa de Responsável Técnico
INDEFERIDO

PROTOCOLO: PMC.2026.00199277-73
INTERESSADO: LUMIAR HEALTH BUILDERS EQUIPAMENTOS HOSPPITALARES LTDA
CNPJ/CPF: 05.652.247/0014-20
ASSUNTO: assunção de responsabilidade técnica substituta de VERONICA DE FATIMA NOGUEIRA PILARES LOURENÇON, CRF n° 123540
DEFERIDO

PROTOCOLO: PMC.2026.00166744-24
INTERESSADO: ALEPRAG CONTROLE DE PRAGAS URBANAS LTDA
CNPJ/CPF: 52.902.876/0001-27
ASSUNTO: Renovação de Licença Sanitária com alteração de dados - alteração de Responsável legal para oALEX ALEXANDRE BORGES DOS SANTOS - CPF: 21942470843
DEFERIDO

PROTOCOLO: PMC.2026.00201300-42
INTERESSADO: WDR TRANSPORTES LTDA
CNPJ/CPF: 17.376.819/0001-50
ASSUNTO: Renovação de Licença Sanitária
DEFERIDO

PROTOCOLO: PMC.2026.00211000-07
INTERESSADO: DROGARIA SÃO PAULO S/A
CNPJ/CPF: 61.412.110/1054-10
ASSUNTO: baixa de responsabilidade técnica de GESSICA FRANCIELE DE MORAES RODRIGUES, CRF n°108832
DEFERIDO

PROTOCOLO: PMC.2026.00199153-33
INTERESSADO: LUMIAR HEALTH BUILDERS EQUIPAMENTOS HOSPPITALARES LTDA
CNPJ/CPF: 05.652.247/0014-20
ASSUNTO: assunção de responsabilidade técnica principal de ADRIA CRISTINA

VIANA LAGO, CRF n° 125871
DEFERIDO

PROTOCOLO: PMC.2026.00198876-15
INTERESSADO: LUMIAR HEALTH BUILDERS EQUIPAMENTOS HOSPITALARES LTDA
CNPJ/CPF: 05.652.247/0014-20
ASSUNTO: baixa de responsabilidade técnica de Ana Paula Santana Terada, CRF/SP n°72506
DEFERIDO

PROTOCOLO: PMC.2026.00198324-71
INTERESSADO: DROGAL FARMACEUTICA LTDA
CNPJ/CPF: 54.375.647/0198-12
ASSUNTO: baixa de responsabilidade técnica de MARIANA FERREIRA DO NASCIMENTO, CRF 102.336
DEFERIDO

PROTOCOLO: PMC.2026.00197588-15
INTERESSADO: OTIMA FARMA OROSIMBO MAIA LTDA
CNPJ/CPF: 62.443.977/0001-30
ASSUNTO: baixa de responsabilidade técnica de RUBIA APARECIDA DELLA TORRE, CRF/SP n° 15.271
DEFERIDO

PROTOCOLO: PMC.2026.00211214-20
INTERESSADO: DROGARIA REIS PINHEIRO LTDA
CNPJ/CPF: 40.441.622/0001-70
ASSUNTO: Renovação de Licença Sanitária
DEFERIDO

PROTOCOLO: PMC.2026.00197811-16
INTERESSADO: BIOTERRA FARMACIA DE MANIPULAÇÃO LTDA
CNPJ/CPF: 34.412.955.0001/78
ASSUNTO: baixa de responsabilidade técnica do Sr. LUCAS DE FREITAS BELUSSO, CRF: 94.224
DEFERIDO

PROTOCOLO: PMC.2026.00191959-00
INTERESSADO: OTIMA FARMA OROSIMBO MAIA LTDA
CNPJ/CPF: 62.443.977/0001-30
ASSUNTO: assunção de responsabilidade técnica de Adriana Borges, CRF 60.078
DEFERIDO

PROTOCOLO: PMC.2026.00179407-05
INTERESSADO: DROGARIA SÃO PAULO S/A
CNPJ/CPF: 61.412.110/0125-95
ASSUNTO: assunção de responsabilidade técnica substituta da Sra. DANIELA BARBOSA DOS SANTOS, CRF: 118275
DEFERIDO

19 de novembro de 2026
ANA HELOISA DE LIMA VIEIRA
Coordenadora Departamental

DEPARTAMENTO DE VIGILÂNCIA EM SAÚDE

O SETOR DE VIGILÂNCIA SANITÁRIA DE PRODUTOS DE INTERESSE À SAÚDE comunica:

PROTOCOLO: PMC.2026.00176396-49
INTERESSADO: DROGAL FARMACEUTICA LTDA
CNPJ/CPF: 54.375.647/0198-12
ASSUNTO: assunção de responsabilidade técnica de ANA PAULA GALVÃO, CRF n° 84.563
DEFERIDO

PROTOCOLO: PMC.2026.00188350-18
INTERESSADO: DROGARIA SÃO PAULO S/A
CNPJ/CPF: 61.412.110/1054-10
ASSUNTO: assunção de responsabilidade técnica de FLÁVIA RANGEL DE OLIVEIRA, CRF n° 109673
DEFERIDO

29 de outubro de 2026
CATARINA SAVASTANO
Chefe de Setor

EXPEDIENTE DESPACHADO PELO SENHOR SECRETÁRIO MUNICIPAL DE SAÚDE EM 19 DE NOVEMBRO DE 2026

Autorização

SEI: PMC.2026.00175925-88
À vista das justificativas e informações lançadas neste processo, das providências já adotadas por esta Pasta indicadas no Despacho 20983558 e ainda, dos pareceres do Senhor Procurador Chefe da Procuradoria de Licitações e Contratos (doc.12367919), bem como do Senhor Procurador-Geral Adjunto do Município (doc. 20805376) e da manifestação do Sr. Secretário Municipal de Justiça (doc. 20810582), que atestam a viabilidade jurídica da pretendida compra direta emergencial, AUTORIZO:
1 - A contratação direta emergencial da empresa EMIGÊ MATERIAIS ODONTOLÓGICOS LTDA, inscrita no CNPJ nº 71.505.564/0001-24, para aquisição de kit de cimento endodôntico para obturação de canais, visando ao atendimento das necessidades da Rede Municipal de Saúde, com dispensa de licitação fundamentada no artigo 75, inciso VIII da Lei Federal n.º 14.133/2021;
2 - A despesa decorrente, no valor total de R$ 1.823,20 (um mil oitocentos e vinte e três reais e vinte centavos), consoante aprovação no Despacho PMC-COMITÊ GESTOR (20690422);
3 - Publique-se.
4 - Após, encaminhe-se à Secretaria Municipal de Administração/DL, para a numeração da contratação em livro próprio, sendo que em caso da entrega imediata e integral do item em uma única parcela, poderá o termo contratual ser substituído pela Nota de Empenho, na forma prevista no artigo 95, da Lei de Licitações e Contratos nº 14.133/2021, e a seguir, devolva-se à Secretaria Municipal de Saúde para as demais providências e acompanhamento.

Campinas, 19 de novembro de 2026
DR. LAIR ZAMBON
SECRETÁRIO MUNICIPAL DE SAÚDE

SECRETARIA DE SEGURANÇA PÚBLICA

SECRETARIA MUNICIPAL DE COOPERAÇÃO NOS ASSUNTOS DE SEGURANÇA PÚBLICA

AUTORIZAÇÃO DE DESPESA

Processo Administrativo: PMC.2026.00137514-01
Interessado: Secretaria Municipal de Cooperação nos Assuntos de Segurança Pública - SMCASP
Objeto: Aquisição de eletrodomésticos destinados para ampliação do Programa GAMA (Guarda Amiga da Mulher) da Guarda Municipal de Campinas, vinculada à Secretaria Municipal de Cooperação nos Assuntos de Segurança Pública.
Diante dos elementos constantes no presente processo administrativo e do disposto do Art. 6º, IV, do Decreto Municipal nº 23.207/2024, **AUTORIZO**, com fulcro na AMIL nº 000308/2026, Solicitação de Compras Nº 004098/2026, 004102/2026 e 004103/2026, a despesa no valor estimado de R$ 13.018,00 (treze mil dezoito reais), em favor da Empresas:
1. FERFACOM COMERCIAL LTDA, - CNPJ 01.737.624/0001-59 - R$ 7.288,00 (sete mil duzentos e oitenta e oito reais);
2. GAZIN ATACADO CENTRO OESTE LTDA - CNPJ 22.962.737/0001-28 - R$ 4.110,00 (quatro mil cento e dez reais); e,
3. FASTFAZ BRASIL LTDA - CNPJ 66.849.443/0001-60 R$ 1.620,00 (um mil seiscentos e vinte reais).
Publique-se na forma da lei.

CHRISTIANO BIGGI DIAS
Secretário Municipal

AUTORIZAÇÃO DE DESPESA

Processo Administrativo: PMC.2026.00116139-58
Interessado: Secretaria Municipal de Cooperação nos Assuntos de Segurança Pública - SMCASP
Objeto: Contratação de empresa especializada para prestação de serviços de manutenção preventiva e corretiva sob demanda com fornecimento de peças para atendimento da frota de bicicletas elétricas da Guarda Municipal de Campinas
Diante dos elementos constantes no presente processo administrativo e do disposto do Art. 6º, IV, do Decreto Municipal nº 23.207/2024, **AUTORIZO**, com fulcro na AMIL nº 305/2026, Solicitação de Compras Nº 003982/2026 e 003987/2026, a despesa no valor estimado de R$ 60.034,20 (sessenta mil trinta e quatro reais e vinte centavos), em favor da Empresa, ESSENCE BIKE SPORTS CAMPINAS LTDA - CNPJ 46.847.870/00001-00
Publique-se na forma da lei.

Campinas, 18 de novembro de 2026
CHRISTIANO BIGGI DIAS
Secretário Municipal

PORTARIA Nº 107/2026 SMCASP

O Ilmo. Sr. Secretário Municipal de Cooperação nos Assuntos de Segurança Pública, no uso de suas atribuições legais e nos termos das Leis Municipais 13.351/08 c/c 1.399/55,
RESOLVE
Determinar a Instauração de **SINDICÂNCIA ADMINISTRATIVA PUNITIVA Nº 63/2026 CGMC** para a regular apuração dos fatos narrados no **PROCESSO DIGITAL SEI/PMC Nº 2026.00142321-73**, onde consta suposto descumprimento ao artigo 184 - inciso VI da Lei Municipal 1.399/55, c/c ao artigo 1º - incisos III e IX e artigo 2º - inciso XXI da Portaria 001/99 SMCASP, figurando como autor dos fatos o servidor matrícula nº. **28.008-9**.
Em observância ao Princípio Constitucional da Ampla Defesa e do Contraditório, bem como em atendimento ao disposto nos artigos 149 da Lei Orgânica do Município e do artigo 16 e seguintes da Lei Municipal 13.351/08, após a expedição do Mandado de Citação que irá acompanhado da contrafé do processo, o(a)(s) servidor(a)(s) público referido deverá comparecer à Corregedoria da Guarda Municipal de Campinas situada na Rua Afonso Pena, 1380 - Jardim Vila Nova São José na cidade de Campinas/SP, nos dias úteis de segunda a sexta-feira, das 09:00 às 16:00 horas para subscrição e ciência dos fatos que lhe são imputados.

Campinas, 18 de novembro de 2026
CHRISTIANO BIGGI DIAS
Secretário Municipal de Segurança Pública

PORTARIA Nº 088/2026 - GS/SMCASP

O Sr. Secretário Municipal de Cooperação nos Assuntos de Segurança Pública, no uso de suas atribuições legais, com especial destaque para a previsão constante do §1º do artigo 11 da Lei Municipal nº 13.351, de 02 de julho de 2008,
RESOLVE
Nomear, para compor a Comissão Processante da Corregedoria da Guarda Municipal de Campinas, para dar prosseguimento no processo digital **SEI/PMC.2026.00142321-73,** os seguintes servidores:
Edmur Pedroso, matrícula nº **35.143-1,** como presidente;
Adriana Morais, matrícula nº **105.816-9,** como membro;
Milton de Bem, matrícula nº **101.490-0,** como membro.

Campinas, 18 de novembro de 2026
CHRISTIANO BIGGI DIAS
Secretário Municipal de Segurança Pública

DECISÃO DE RECURSO

Impugnação à Penalidade

S.E.I. PMC.2026.00199680-20
INTERESSADO: ARPEJO - Publicidade Ltda.
CNPJ: 10.655.973/0001-12

A Junta de Recursos de Multas, da Guarda Municipal de Campinas, no âmbito da Secretaria Municipal de Cooperação nos Assuntos de Segurança Pública, nomeada através da PORTARIA Nº 78/2023 - GS/SMCASP, publicada em 11 de agosto de 2023 e alterada pela PORTARIA Nº. 13/2024 - GS/SMCASP, publicada em 20 de março de 2024, analisou e decidiu pelo **DEFERIMENTO** do recurso administrativo impetrado pelo representante da empresa acima indicada, em face do **A**uto de **I**nfração por **P**er-

turbação do **S**ossego **P**úblico (AIPSP) registrado no PMC.2026.00190493-26, lavrado em18/10/2026, pelo agente da Guarda Municipal de Campinas nos termos do Decreto 22.368/2022, por infração à lei 14011/2011.

A cópia da decisão, na íntegra, poderá ser solicitada à junta (PMC-SMCASP-SGG-MC-JUNTA RECURSO), através do Sistema Eletrônico de Informações (S.E.I. - Decreto nº 18.702/2015), atendidos os dispositivos da Lei 15.963/2020, regulamentada pelo Decreto nº 21.799/2021.

Campinas, 19 de novembro de 2026
EDILSON DA SILVA
SUBCOMANDANTE DA GUARDA MUNICIPAL DE CAMPINAS
ELAINE CRISTINA BORIN DA SILVA
INSPETORA SUPERINTENDENTE
FABIANO MORETTI
INSPETOR SUPERINTENDENTE

SECRETARIA DE SERVIÇOS PÚBLICOS

SECRETARIA MUNICIPAL DE SERVIÇOS PÚBLICOS

CIÊNCIA DE PROTOCOLO

Fica o interessado ciente que o SEI-Sistema Eletrônico de Informação está acessível ao cidadão para acompanhar, acessar ou peticionar processos eletrônicos junto à Prefeitura Municipal de Campinas com assuntos de seu interesse através da página https://sei.campinas.sp.gov.br/externo. Para utilizar o SEI é necessário realizar o cadastro de usuário externo e mantê-lo ativo. Após esta publicação, terá o interessado "15" dias úteis para tomar ciência das informações e esclarecimentos contidos no referido protocolo, após este prazo, o Expediente enviará o processo ao respectivo Departamento para "Concluir o Processo na unidade".

PROTOCOLO SEI	INTERESSADO
PMC.2026.00188944-56	ESCOLA PREPARATORIA DE CADETES DO EXERCITO
PMC.2026.00212725-50	ASSOCIAÇÃO DE DESENVOLVIMENTO COMUNITÁRIO DO BAIRROGARGANTILHA E ADJACÊNCIAS - ADCGA

Campinas, 18 de novembro de 2026
ERNESTO DIMAS PAULELLA
SECRETARIO MUNICIPAL SERVIÇOS PÚBLICOS

EDITAL DE NOTIFICAÇÃO LIMPEZA DO PASSEIO
COORDENADORIA DE FISCALIZAÇÃO DE VIELAS E TERRENOS - COFIVT

A Secretaria Municipal de Serviços Públicos, no uso de suas atribuições, torna pública a presente notificação de seus proprietários/possuidores de terrenos localizados neste município e abaixo relacionados, vem através do presente Edital para notificá-los da obrigação constituída na LEI COMPLEMENTAR Nº 09 -2003 - ARTIGO 106, estabelecendo-se que devam executar a LIMPEZA DO PASSEIO no prazo de 30 (trinta) dias a contar desta publicação. O não cumprimento da presente notificação ensejará a imposição de multa e adoção de medidas previstas nos citados diplomas legais.

Campinas, 19 de novembro de 2026
ERNESTO DIMAS PAULELLA
Secretário Municipal de Serviços Públicos.

EDITAL DE NOTIFICAÇÃO LIMPEZA TERRENOS
COORDENADORIA DE FISCALIZAÇÃO DE VIELAS E TERRENOS - COFIVT

A Secretaria Municipal de Serviços Públicos, no uso de suas atribuições, torna pública a presente notificação de seus proprietários/possuidores de terrenos localizados neste município e abaixo relacionados, vem através do presente Edital para notificá-los da obrigação constituída na LEI 11.455 -2002 - ARTIGO 1º - § 1º, estabelecendo-se que devam executar a LIMPEZA TERRENOS no prazo de 15 (quinze) dias a contar desta publicação. O não cumprimento da presente notificação ensejará a imposição de multa e adoção de medidas previstas nos citados diplomas legais.

COMPROMISSÁRIO	CÃD. CARTOGRÁFICO	NOTIFICAÇÃO	BAIRRO	LOTE	PROTOCOLO
** GUILHERME SALES DE ALMEIDA	3361.63.39.0218	95121	TERRAS DO FRIBURGO	054-	2026/1/15348-2
ANDRE FERREIRA LOPES	3322.42.51.0166	95259	PARQUE SANTA BÁRBARA - 1ª PARTE	018-	2026/1/039087

Campinas, 19 de novembro de 2026
ERNESTO DIMAS PAULELLA
Secretário Municipal de Serviços Públicos.

EDITAL DE AUTO DE INFRAÇÃO E MULTA LIMPEZA DO PASSEIO
COORDENADORIA DE FISCALIZAÇÃO DE VIELAS E TERRENOS - COFIVT

A Secretaria Municipal de Serviços Públicos, no uso de suas atribuições, e tendo constatado que os proprietários/possuidores de terrenos localizados neste município, não atenderam as notificações para a execução de LIMPEZA DO PASSEIO nos respectivos prazos legais. Sendo assim, viemos pelo presente Edital, notificá-los dos Autos de Infração e Multa lavrados conforme LEI COMPLEMENTAR Nº09 de 2003 - ARTIGO 182. É facultada aos proprietários a interposição de defesa por escrito. O prazo máximo é de 15 (quinze) dias a contar da presente data, sob a pena de lançamento do valor não quitado em Dívida Ativa e posterior cobrança judicial.

COMPROMISSÁRIO	CÃD. CARTOGRÁFICO	MULTA	BAIRRO	LOTE	PROTOCOLO
ESPOLIO DE MESSIAS FIORENTINO	3451.44.76.0174	49606	DIC III - CONJUNTO HABITACIONAL RUY NOVAES	001-	2026/156/809

Campinas, 19 de novembro de 2026
ERNESTO DIMAS PAULELLA
Secretário Municipal de Serviços Públicos.

EDITAL DE AUTO DE INFRAÇÃO E MULTA LIMPEZA TERRENOS
COORDENADORIA DE FISCALIZAÇÃO DE VIELAS E TERRENOS - COFIVT

A Secretaria Municipal de Serviços Públicos, no uso de suas atribuições, e tendo constatado que os proprietários/possuidores de terrenos localizados neste município, não atenderam as notificações para a execução de LIMPEZA TERRENOS nos respectivos prazos legais. Sendo assim, viemos pelo presente Edital, notificá-los dos Autos de Infração e Multa lavrados conforme LEI 11.455 de 2002 - ARTIGO 6º . É facultada aos proprietários a interposição de defesa por escrito. O prazo máximo é de 8 (oito) dias úteis a contar da presente data, sob a pena de lançamento do valor não quitado em Dívida Ativa e posterior cobrança judicial.

COMPROMISSÁRIO	CÃD. CARTOGRÁFICO	MULTA	BAIRRO	LOTE	PROTOCOLO
JOSE TEIXEIRA FILHO	3232.64.09.0358	49459	CIDADE UNIVERSITÁRIA CAMPINEIRA	011-	2026/22/005268
VANDA MEIRA DE SOUZA	3362.53.39.0434	49910	PARQUE DOM PEDRO II	007-	2026/1/20408-2

Campinas, 19 de novembro de 2026
ERNESTO DIMAS PAULELLA
Secretário Municipal de Serviços Públicos.

EDITAL DE AUTO DE INFRAÇÃO E MULTA CANALIZAÇÃO DE ÁGUAS PLUVIAIS SOB O PASSEIO
COORDENADORIA DE FISCALIZAÇÃO DE VIELAS E TERRENOS - COFIVT

A Secretaria Municipal de Serviços Públicos, no uso de suas atribuições, e tendo constatado que os proprietários/possuidores de terrenos localizados neste município, não atenderam as notificações para a execução de CANALIZAÇÃO DE ÁGUAS PLUVIAIS SOB O PASSEIO nos respectivos prazos legais. Sendo assim, viemos pelo presente Edital, notificá-los dos Autos de Infração e Multa lavrados conforme LEI COMPLEMENTAR Nº09 de 2003 - ARTIGO 182. É facultada aos proprietários a interposição de defesa por escrito. O prazo máximo é de 15(quinze)dias a contar da presente data, sob a pena de lançamento do valor não quitado em Dívida Ativa e posterior cobrança judicial.

COMPROMISSÁRIO	CÃD. CARTOGRÁFICO	MULTA	BAIRRO	LOTE	PROTOCOLO
JORGE YASUNORI NAKABAYASHI	3433.31.55.0220	49928	JARDIM NOVO CAMPOS ELÍSEOS	011-	PMC.2024.00068150-41

Campinas, 19 de novembro de 2026
ERNESTO DIMAS PAULELLA
Secretário Municipal de Serviços Públicos.

EDITAL DE AUTO DE INFRAÇÃO E MULTA LIMPEZA TERRENOS
COORDENADORIA DE FISCALIZAÇÃO DE VIELAS E TERRENOS - COFIVT

A Secretaria Municipal de Serviços Públicos, no uso de suas atribuições, e tendo constatado que os proprietários/possuidores de terrenos localizados neste município, não atenderam as notificações para a execução de LIMPEZA TERRENOS nos respectivos prazos legais. Sendo assim, viemos pelo presente Edital, notificá-los dos Autos de Infração e Multa lavrados conforme LEI 11.455 de 2002 - ARTIGO 6º . É facultada aos proprietários a interposição de defesa por escrito. O prazo máximo é de 8 (oito) dias úteis a contar da presente data, sob a pena de lançamento do valor não quitado em Dívida Ativa e posterior cobrança judicial.

COMPROMISSÁRIO	CÃD. CARTOGRÁFICO	MULTA	BAIRRO	LOTE	PROTOCOLO
ESPOLIO DE LUIS DE SOUZA CARNEIRO	3261.63.93.0001	49817	JARDIM SANT'ANA - 3ª PARTE	021-	2026/1/024811
JORGE YASUNORI NAKABAYASHI	3433.31.55.0220	49929	JARDIM NOVO CAMPOS ELÍSEOS	011-	PMC.2024.00068150-41
O. DE QUADRO SERVICOS LTDA	3414.62.30.0194	49919	VILA INDUSTRIAL	021-UNI	2018/156/4378
ODAIR MARTINS	5213.42.27.0082	49680	JARDIM CAMPO BELO - 2ª PARTE	025-	2024/156/2293

Campinas, 19 de novembro de 2026
ERNESTO DIMAS PAULELLA
Secretário Municipal de Serviços Públicos.

EXPEDIENTE DESPACHADO PELO SENHOR SECRETÁRIO MUNICIPAL DE SERVIÇOS PÚBLICOS

Autorização

Processo Administrativo: PMC.2022.00033388-11-Interessada: Secretaria Municipal de Serviços Públicos -**Assunto:** Aditamento do Contrato nº 162/2022 - supressão de 12%.

À vista das informações existentes neste protocolado, das justificativas apresentadas, bem como dos pareceres da Secretaria de Municipal de Justiça, documentos 20940308 e 20966527, que indicam a inexistência de impedimentos legais, AUTORIZO:

1- A supressão contratual de 12% (doze por cento) do quantitativo do contrato celebrado entre o Município de Campinas e a Fundação Prof. Dr. Manoel Pedro Pimentel - FUNAP, Termo de Contrato nº 162/2022, que têm por objeto o fornecimento de mão de obra carcerária em regime de cumprimento de pena semiaberto em vigência até 14/10/2027,

2 - Publique-se. Após, à SMJ - Núcleo de Formalização de Ajustes da Procuradoria de Licitações e Contratos, para formalização do Termo Contratual próprio, e posteriormente, devolva-se este processo a esta Secretaria de Serviços Públicos para acompanhamento e demais providências.

ERNESTO DIMAS PAULELLA
SECRETÁRIO MUNICIPAL DE SERVIÇOS PÚBLICOS

EXPEDIENTE DESPACHADO PELO SENHOR SECRETÁRIO MUNICIPAL DE SERVIÇOS PÚBLICOS

Autorização de Despesa

Processo Administrativo: PMC.2023.00103264-91- Interessada: Secretaria Municipal de Serviços Públicos- **Objeto**: Prorrogação do Termo de Contrato nº 465/2025 para prestação de serviços de monitoramento ambiental e geotécnico do aterro de inertes localizado na Usina Recicladora de Materiais (URM).

À vista das informações existentes neste protocolado, das justificativas apresentadas, bem como do parecer da Secretaria de Municipal de Justiça, documentos 21007761 e 21046672 que atestam a viabilidade jurídica da pretendida prorrogação, AUTORIZO:

1 - A prorrogação contratual por 12 (doze) meses visando a permanência da empresa Epal Engenheiros Associados LTDA., Termo de Contrato nº 465/25,referente à prestação de serviços de monitoramento ambiental e geotécnico do aterro de resíduos inertes na Usina Recicladora de Materiais (URM), a contar de24 de dezembro de 2026;

2 - A despesa decorrente, no valor total de R$ 374.000,00 (trezentos e setenta e quatro mil reais), sendo para o exercício de 2026 o valor de R$ 5.141,13 (cinco mil cento e quarenta e um reais e treze centavos), conforme indicado e justificado no documento20746811e aprovado pelo Comitê Gestor no documento 20753005;

3 - Publique-se. Após, à SMJ - Núcleo de Formalização de Ajustes da Procuradoria de Licitações e Contratos, para formalização do Termo Contratual próprio, e posteriormente, devolva-se este processo a esta Secretaria de Serviços Públicos para acompanhamento e demais providências.

ERNESTO DIMAS PAULELLA
SECRETÁRIO MUNICIPAL DE SERVIÇOS PÚBLICOS

EXPEDIENTE DESPACHADO PELO SENHOR SECRETÁRIO MUNICIPAL DE SERVIÇOS PUBLICOS

NOTIFICAÇÃO EXTRAJUDICIAL DE OFERTA DE INDENIZAÇÃO POR DESAPROPRIAÇÃO

Processo Administrativo Nº PMC.2021.00034859-46 -Interessado: Secretaria Municipal de Serviços Públicos -**Assunto:** Publicação Diário Oficial - Notificações Extrajudiciais de Oferta de Indenização por Desapropriação

NOTIFICAÇÃO EXTRAJUDICIAL DE OFERTA DE INDENIZAÇÃO POR DESAPROPRIAÇÃO(Art. 10-A do Decreto-Lei nº 3.365/1941)

O MUNICÍPIO DE CAMPINAS, por intermédio da Secretaria Municipal de Serviços Públicos, NOTIFICA a empresa ***GMV Gerenciamento de Transportes EIRELI****, inscrita no CNPJ nº 09.548.787/0001-03, acerca da oferta administrativa de indenização referente à desapropriação de área declarada de utilidade pública pelo Decreto Municipal nº 24.238, de 09 de janeiro de 2026.*

O imóvel objeto da desapropriação corresponde à área total de 121.997,80 m², abrangendo as Matrículas nº 206.492, nº 194.343 e nº 194.334, registradas junto ao 3º Oficial de Registro de Imóveis de Campinas.

Nos termos do art. 10-A do Decreto-Lei nº 3.365/1941, a notificada dispõe do prazo de 15 (quinze) dias, contados da publicação desta notificação, para manifestação quanto à oferta apresentada, sendo que o silêncio será considerado rejeição da proposta, na forma da legislação aplicável.

Informações e manifestação poderão ser encaminhadas ao endereço eletrônico elisangela.reis@campinas.sp.gov.br *ou entregues na Rua Padre Manoel Bernardes, nº 1.272, Taquaral, Campinas/SP.*

NOTIFICAÇÃO EXTRAJUDICIAL DE OFERTA DE INDENIZAÇÃO POR DESAPROPRIAÇÃO

(Art. 10-A do Decreto-Lei nº 3.365/1941)

O MUNICÍPIO DE CAMPINAS, por intermédio da Secretaria Municipal de Serviços Públicos, NOTIFICA os Srs. ***LENNY MAFFEIS PADUAN, LENNY MARINA MAFFEIS PADUAN ARAÚJO E SILVA e EDSON TOMAZ MAFFEIS PADUAN****, acerca da oferta administrativa de indenização referente à desapropriação de área declarada de utilidade pública pelo Decreto Municipal nº 24.238, de 09 de janeiro de 2026.*

O imóvel objeto da desapropriação corresponde à área total de 121.997,80 m², abrangendo as Matrículas nº 206.492, nº 194.343 e nº 194.334, registradas junto ao 3º Oficial de Registro de Imóveis de Campinas.

Nos termos do art. 10-A do Decreto-Lei nº 3.365/1941, os notificados dispõem do prazo de 15 (quinze) dias, contados da publicação desta notificação, para manifestação quanto à oferta apresentada, sendo que o silêncio será considerado rejeição da proposta, na forma da legislação aplicável.

Informações e manifestação poderão ser encaminhadas ao endereço eletrônico elisangela.reis@campinas.sp.gov.br ou entregues na Rua Padre Manoel Bernardes, nº 1.272, Taquaral, Campinas/SP.

NOTIFICAÇÃO EXTRAJUDICIAL DE OFERTA DE INDENIZAÇÃO POR DESAPROPRIAÇÃO

(Art. 10-A do Decreto-Lei nº 3.365/1941)

O MUNICÍPIO DE CAMPINAS, por intermédio da Secretaria Municipal de Serviços Públicos, NOTIFICA o Sr. ***JOÃO AUGUSTO AQUINO DE ARAUJO, OAB/SP nº 246.298****, representante dos proprietários do imóvel objeto da desapropriação, acerca da oferta administrativa de indenização referente à desapropriação de área declarada de utilidade pública pelo Decreto Municipal nº 24.238, de 09 de janeiro de 2026.*

O imóvel objeto da desapropriação corresponde à área total de 121.997,80 m², abrangendo as Matrículas nº 206.492, nº 194.343 e nº 194.334, registradas junto ao 3º Oficial de Registro de Imóveis de Campinas.

Nos termos do art. 10-A do Decreto-Lei nº 3.365/1941, o notificado dispõe do prazo de 15 (quinze) dias, contados da publicação desta notificação, para manifestação quanto à oferta apresentada, sendo que o silêncio será considerado rejeição da proposta, na forma da legislação aplicável.

Informações e manifestação poderão ser encaminhadas ao endereço eletrônico elisangela.reis@campinas.sp.gov.br *ou entregues na Rua Padre Manoel Bernardes, nº 1.272, Taquaral, Campinas/SP.*

Campinas, 19 de novembro de 2026
ERNESTO DIMAS PAULELLA
Secretário Municipal de Serviços Públicos

EXPEDIENTE DESPACHADO PELO SENHOR SECRETÁRIO MUNICIPAL DE SERVIÇOS PÚBLICOS

AUTORIZAÇÃO DE DESPESA

Processo Administrativo n.º PMC.2025.00093580-91 - Interessado: SMSP - Pregão Eletrônico n.º 175/2025 - Objeto: Registro de Preços de Chapas, ferros, perfil e tubos metálicos.

Diante dos elementos constantes no presente processo administrativo, Decreto Municipal nº 21.874/21 e suas alterações e Decreto Municipal 23.207/2023, **AUTORIZO**, a despesa no valor total de **R$ 48.440,00**(quarenta e oito mil quatrocentos e quarenta reais) a favor da empresa **GAMA COMERCIO DE MÁQUINAS, FERRAGENS E FERRAMENTAS LTDA.,** para fornecimento do material referente aos itens 01,02 e 56 da Ata de Registro de Preços nº 546/2025.

ERNESTO DIMAS PAULELLA
SECRETÁRIO MUNICIPAL DE SERVIÇOS PÚBLICOS EM EXERCÍCIO

SECRETARIA DE TRABALHO E RENDA

SECRETARIA MUNICIPAL DE TRABALHO E RENDA

EDITAL DE CHAMAMENTO PÚBLICO Nº24/2026 - SMTR

O Município de Campinas, através da Secretaria Municipal de Trabalho e Renda,comunica aos interessados que está procedendo CHAMAMENTO PÚBLICO, para CREDENCIAMENTO DE PESSOAS JURÍDICAS interessadas em participar do evento "Feirão de Emprego e Oportunidades", com oferta de **vagas exclusivas para pessoas com deficiência (PcD)** - "Dia Internacional das Pessoas com Deficiência**"**, que acontecerá na seguinte data:

25º Edição
Data:03/12/2026
Local: TRT 15, Rua Conceição, 150 - Centro, Campinas - SP
Horário:das 09h às 16h.

1. O evento "Feirão de Emprego e Oportunidades" têm como objetivo ofertar vagas de emprego a população de Campinas entre outras ações voltadas a empregabilidade;
2. O presente chamamento tem por principal objetivo oferecer às empresas empregadoras, que tenham vagas de emprego cadastradas no Sistema Nacional de Empregos (SINE), a realização "in loco" do recrutamento e seleção dos candidatos que preencham os requisitos das vagas cadastradas.
3.Para oportunizar as ações referidas no parágrafo anterior a Secretaria de Trabalho e Renda, através do CPAT, (Centro Público de Apoio ao Trabalhador) oferecerá espaço e estrutura para até 02 recrutadores por empresa;
4- O cadastramento deverá ser realizado até o dia **30/11/2026** impreterivelmente, através de propostas encaminhadas via internet, para o e-mail: secretaria.trabalhoerenda@campinas.sp.gov.br, contendo:
4.1 Da instituição: Nome/CNPJ/Endereço/Telefone/Logomarca para material de divulgação;
4.2 Do Responsável Legal: Nome/CPF/RG/Telefone/WhatsApp;
5. Aguardar retorno da equipe de atendimento, com formulário em anexo que deverá ser preenchido completamente com as informações da empresa, das vagas ofertadas, quantidade de vagas ofertadas por função e do local de trabalho, viabilizando a participação no evento/feirão;
6. As empresas serão selecionadas seguindo o critério de inscrição e conforme a capacidade de atendimento no espaço onde ocorrerá o evento/feirão;
7. Os representantes das empresas selecionadas deverão comparecer ao local do evento com antecedência de 30 (trinta) minutos, com equipe devidamente cadastrada e deverão permanecer durante todo o evento (das 9hs às 16hs)

Campinas, 18 de novembro de 2026
PAULO SERGIO DE ANDRADE
Secretário Municipal de Trabalho e Renda

AVISO DE DISPENDA DE LICITAÇÃO

Processo Administrativo: PMC.2026.00101311-60
Interessado: Secretaria Municipal de Trabalho e Renda
Assunto: Aquisição de pneus novos, óleo lubrificante para motor, filtros de óleo, filtros de combustível, filtros de ar e bateria automotiva.

O MUNICÍPIO DE CAMPINAS, por intermédio da SECRETARIA MUNICIPAL DE TRABALHO E RENDA, com sede na Avenida Anchieta, nº 200, Centro, Campinas/SP, inscrito no CNPJ nº 51.885.242/0001-40, torna público, para conhecimento dos interessados, a realização de DISPENSA DE LICITAÇÃO para Aquisição de pneus novos, óleo lubrificante para motor, filtros de óleo, filtros de combustível, filtros de ar e bateria automotiva, com critério de julgamento de MENOR PREÇO POR ITEM, nos termos do artigo 75, inciso II, da Lei nº 14.133, de 1º de abril de 2021, observadas as condições, os critérios e os procedimentos estabelecidos no Termo de Referência, visando à obtenção da proposta mais vantajosa para a Administração.Poderão participar desta contratação pessoas jurídicas regularmente constituídas e estabelecidas no país, que atendam às exigências estabelecidas no Termo de Referência e que possuam atividade econômica compatível com o objeto da contratação.

Os interessados deverão, no prazo de 3 (três) dias úteis, contados da data da primeira publicação deste aviso no sítio eletrônico oficial do Município, solicitar acesso ao Termo de Referência por meio do e-mail jefferson.ramos@campinas.sp.gov.br e com cópia para secretaria.trabalhoerenda@campinas.sp.gov.br.

Após o recebimento do Termo de Referência e o conhecimento das condições de contratação, os interessados terão o prazo adicional de 3 (três) dias úteis para encaminhar proposta comercial e documentação de habilitação, em conformidade com o disposto no artigo 8º, inciso II, do Decreto Municipal nº 22.241/2022.
Não havendo manifestação dentro do prazo aplicável, a ausência de manifestação será interpretada como desinteresse da empresa em participar do procedimento da contratação.

Campinas, 19 de novembro de 2026
PAULO SERGIO DE ANDRADE
SECRETÁRIO MUNICIPAL

AVISO DE DISPENSA DE LICITAÇÃO

Processo Administrativo: PMC.2026.00101306-01
Interessado: Secretaria Municipal de Trabalho e Renda
Assunto: Contratação de empresa especializada para adesivação de veículo e confecção de placa de identificação visual.

O MUNICÍPIO DE CAMPINAS, por intermédio da SECRETARIA MUNICIPAL DE TRABALHO E RENDA, com sede na Avenida Anchieta, nº 200, Centro, Campinas/SP, inscrito no CNPJ nº 51.885.242/0001-40, torna público, para conhecimento dos interessados, a realização de DISPENSA DE LICITAÇÃO para a contratação de empresa especializada em adesivação de veículo e confecção de placas de identificação visual, com critério de julgamento de MENOR PREÇO POR ITEM, nos termos do artigo 75, inciso II, da Lei nº 14.133, de 1º de abril de 2021, observadas as condições, os critérios e os procedimentos estabelecidos no Termo de Referência, visando à obtenção da proposta mais vantajosa para a Administração.Poderão participar desta contratação pessoas jurídicas regularmente constituídas e estabelecidas no país, que atendam às exigências estabelecidas no Termo de Referência e que possuam atividade econômica compatível com o objeto da contratação.
Os interessados deverão, no prazo de 3 (três) dias úteis, contados da data da primeira publicação deste aviso no sítio eletrônico oficial do Município, solicitar acesso ao Termo de Referência por meio do e-mail jefferson.ramos@campinas.sp.gov.br e com cópia para secretaria.trabalhoerenda@campinas.sp.gov.br.
Após o recebimento do Termo de Referência e o conhecimento das condições de contratação, os interessados terão o prazo adicional de 3 (três) dias úteis para encaminhar proposta comercial e documentação de habilitação, em conformidade com o disposto no artigo 8º, inciso II, do Decreto Municipal nº 22.241/2022.
Não havendo manifestação dentro do prazo aplicável, a ausência de manifestação será interpretada como desinteresse da empresa em participar do procedimento da contratação.

Campinas, 19 de novembro de 2026
PAULO SERGIO DE ANDRADE
SECRETÁRIO MUNICIPAL

AVISO DE DISPENSA DE LICITAÇÃO

Processo Administrativo:PMC.2026.00101320-51
Interessado: Secretaria Municipal de Trabalho e Renda
Assunto: Aquisição de materiais permanentes destinados à implantação e à estruturação física e operacional do Projeto "Na Estica".

O MUNICÍPIO DE CAMPINAS, por intermédio da SECRETARIA MUNICIPAL DE TRABALHO E RENDA, com sede na Avenida Anchieta, nº 200, Centro, Campinas/SP, inscrito no CNPJ nº 51.885.242/0001-40, torna público, para conhecimento dos interessados, a realização de DISPENSA DE LICITAÇÃO, com critério de julgamento pelo MENOR PREÇO POR LOTE, nos termos do artigo 75, inciso II, da Lei nº 14.133, de 1º de abril de 2021, observadas as condições, os critérios e os procedimentos estabelecidos no Termo de Referência, visando à obtenção da proposta mais vantajosa para a Administração.
Poderão participar desta contratação pessoas jurídicas regularmente constituídas e estabelecidas no país, que atendam às exigências e possuam atividade econômica compatível com o objeto da contratação.
Os interessados deverão, no prazo de 3 (três) dias úteis, contados da data da primeira publicação deste aviso no sítio eletrônico oficial do Município, solicitar acesso ao Termo de Referência por meio do e-mail thais.modesto@campinas.sp.gov.br e com cópia para secretaria.trabalhoerenda@campinas.sp.gov.br.
Após o recebimento do documento e o conhecimento das condições de contratação, os interessados terão o prazo adicional de 3 (três) dias úteis para encaminhar proposta comercial e documentação de habilitação, em conformidade com o disposto no artigo 8º, inciso II, do Decreto Municipal nº 22.241/2022.
A ausência de manifestação dentro dos prazos estabelecidos será interpretada como desinteresse da empresa em participar do procedimento de contratação.

Campinas, 19 de novembro de 2026
PAULO SERGIO DE ANDRADE
SECRETÁRIO MUNICIPAL

SECRETARIA DE URBANISMO

SECRETARIA MUNICIPAL DE URBANISMO

COORDENADORIA DEPARTAMENTAL DE REFORMA, DEMOLIÇÃO E CONCLUSÃO DE OBRAS - CDRDC

DEFERIDO - RENOVAÇÃO DE ALVARÁ
PROT. 26/11/3332 DROGARIA SÃO PAULO SA;
PROT. 26/11/2079 JULIANA BATISTA CAMPOS.

INDEFERIDO O RECURSO
PROT. 26/11/119 JOÃO BATISTA ROSALÉM CAMILO.

COMPAREÇAM OS INTERESSADOS
PROT. 26/11/2847 LÚCIO APARECIDO TORCINELLI;
PROT. 26/11/1318 TATIANA VITAL PAIS GEMIGNANI;
PROT. 26/11/2344 SANDRO CHAVES VILLELA DE BARROS;
PROT. 26/11/2348 JOÃO CARLOS FAGUNDES;
PROT. 26/11/2405 ALBERTO LUIS MARTINS;
PROT. 26/11/3880 COMITÊ BRASILEIRO DE CLUBES.

Campinas, 19 de novembro de 2026
THALES MURAI E LEANDRINI
COORDENADOR DEPARTAMENTAL DE REFORMA, DEMOLIÇÃO E CONCLUSÃO DE OBRAS

COORDENADORIA DEPARTAMENTAL DE APROVAÇÃO DE PROJETOS

APROVA FÁCIL - ANÁLISE DE RECURSO INDEFERIDA
Requerimento: 7595/2025 - Recurso 01
Proprietário da Obra: José Antonio de Carvalho
Decisão: Indefiro análise de recurso do projeto de Regularização de CSEI
Prazo: 15 dias a partir do primeiro dia útil após a publicação no Diário Oficial do Município, com base no artigo 35 da Lei Complementar n° 09 de 23 de dezembro de 2003
GABRIELLA VALENTE CAMILLO
RESPONDENDO PELA COORDENADORA DEPARTAMENTAL DE APROVAÇÃO DE PROJETOS

COORDENADORIA DEPARTAMENTAL DE APROVAÇÃO DE PROJETOS

APROVA FÁCIL - ANÁLISE DE RECURSO INDEFERIDA
Requerimento: 8337/2025 - Recurso 01
Proprietário da Obra: CARDOSO
GABRIELLA VALENTE CAMILLO
RESPONDENDO PELA COORDENADORA DEPARTAMENTAL DE APROVAÇÃO DE PROJETOS

COORDENADORIA DEPARTAMENTAL DE APROVAÇÃO DE PROJETOS

APROVA FÁCIL - PRORROGAÇÃO DE PRAZO
Requerimento: 7154/2025 - Prorrogação de Prazo 01
Proprietário da Obra: LUCIANO RODRIGO INFANGER
Decisão: Prorrogação de prazo no projeto de Regularização de Habitação Unifamiliar
Prazo: 30 dias a partir do primeiro dia útil após a publicação no Diário Oficial do Município, com base no artigo 35 da Lei Complementar n° 09 de 23 de dezembro de 2003
GABRIELLA VALENTE CAMILLO
RESPONDENDO PELA COORDENADORA DEPARTAMENTAL DE APROVAÇÃO DE PROJETOS

COORDENADORIA DEPARTAMENTAL DE APROVAÇÃO DE PROJETOS

APROVA FÁCIL - PRORROGAÇÃO DE PRAZO
Requerimento: 13133/2026 - Prorrogação de Prazo 01
Proprietário da Obra: VANIA CELIA MIGNONE GORDO
Decisão: Prorrogação de prazo no projeto de Ampliação de Habitacional Unifamiliar em Barão Geraldo
Prazo: 30 dias a partir do primeiro dia útil após a publicação no Diário Oficial do Município, com base no artigo 35 da Lei Complementar n° 09 de 23 de dezembro de 2003
GABRIELLA VALENTE CAMILLO
RESPONDENDO PELA COORDENADORA DEPARTAMENTAL DE APROVAÇÃO DE PROJETOS

COORDENADORIA DEPARTAMENTAL DE EXPEDIENTE E ARQUIVO - CDEA

SETOR DE EXPEDIENTE
CONCEDIDO PRAZO DE 30 DIAS CONFORME DECRETO 23443/2024 NOS TERMOS DO ART. 71 - PARÁGRAFO 4º;
PROT. 26/11/3833 REGINA COLUNA RIBEIRO;
PROT. 26/11/3791 ELAINE TAVARES DE ANDRADE.

CONCEDIDO PRORROGAÇÃO DE PRAZO DE 30 DIAS CONFORME DECRETO 23443/2024 NOS TERMOS DO ART. 71 - PARÁGRAFO 4º;
PROT. 26/11/3789 CAIO CESAR CARVALHO.

PRAZO SUSPENSO CONFORME DECRETO 23443/2024 NOS TERMOS DO ART. 71 - PARÁGRAFO 2º;
PROT. 26/11/3785 LARISSA BARBARA DE OLIVEIRA;
PROT. 26/11/3831 ALEXANDRE TADEU ALVES MOREIRA.

Campinas, 19 de novembro de 2026
MICHELE RODRIGUES ARAUJO
COORDENADORA DEPARTAMENTAL EXPEDIENTE E ARQUIVO

COORDENADORIA DEPARTAMENTAL DE APROVAÇÃO DE PROJETOS

APROVA FÁCIL - CUMPRIMENTO DE EXIGÊNCIAS
Requerimento: 9220/2025 - Cumprimento de Exigências 02
Proprietário da Obra: WALLACE FRANCO DA SILVA FAUTH
Decisão: Cumprir exigências no projeto de Edificação Nova de Habitação Unifamiliar em Área de Proteção Ambiental
Prazo: 30 dias a partir do primeiro dia útil após a publicação no Diário Oficial do Município, com base no artigo 35 da Lei Complementar n° 09 de 23 de dezembro de 2003

GABRIELLA VALENTE CAMILLO
RESPONDENDO PELA COORDENADORA DEPARTAMENTAL DE APROVAÇÃO DE PROJETOS

COORDENADORIA DEPARTAMENTAL DE APROVAÇÃO DE PROJETOS

APROVA FÁCIL - INDEFERIMENTO DE PROJETO
Requerimento: 6551/2025
Proprietário da Obra: WALLACE FRANCO DA SILVA FAUTH
Decisão: Indefiro projeto de Edificação Nova de Habitação Unifamiliar em Área de Proteção Ambiental
Prazo recursal: 15 dias a contar da data de publicação, nos termos da Lei Complementar n° 09/2003, Art 37

GABRIELLA VALENTE CAMILLO
RESPONDENDO PELA COORDENADORA DEPARTAMENTAL DE APROVAÇÃO DE PROJETOS

COORDENADORIA DEPARTAMENTAL DE APROVAÇÃO DE PROJETOS

APROVA FÁCIL - CUMPRIMENTO DE EXIGÊNCIAS
Requerimento: 8022/2025 - Cumprimento de Exigências 02
Proprietário da Obra: D A L HOLDING LTDA
Decisão: Cumprir exigências no projeto de Ampliação, Reforma Não Iniciada e Demolição Parcial Não Iniciada de HCSEI-A-BG

Prazo: 30 dias a partir do primeiro dia útil após a publicação no Diário Oficial do Município, com base no artigo 35 da Lei Complementar n° 09 de 23 de dezembro de 2003
GABRIELLA VALENTE CAMILLO
RESPONDENDO PELA COORDENADORA DEPARTAMENTAL DE APROVAÇÃO DE PROJETOS

COORDENADORIA DEPARTAMENTAL DE APROVAÇÃO DE PROJETOS

APROVA FÁCIL - CUMPRIMENTO DE EXIGÊNCIAS

Requerimento: 7692/2025 - Cumprimento de Exigências 03
Proprietário da Obra: Vivian Hetterich Lima
Decisão: Cumprir exigências no projeto de Edificação Nova de Habitação Unifamiliar
Prazo: 30 dias a partir do primeiro dia útil após a publicação no Diário Oficial do Município, com base no artigo 35 da Lei Complementar n° 09 de 23 de dezembro de 2003
GABRIELLA VALENTE CAMILLO
RESPONDENDO PELA COORDENADORA DEPARTAMENTAL DE APROVAÇÃO DE PROJETOS

COORDENADORIA DEPARTAMENTAL DE APROVAÇÃO DE PROJETOS

APROVA FÁCIL - CUMPRIMENTO DE EXIGÊNCIAS

Requerimento: 10786/2026 - Cumprimento de Exigências 01
Proprietário da Obra: Thiago Chiachio do Nascimento
Decisão: Cumprir exigências no projeto de Edificação Nova de Habitação Unifamiliar, nos termos da Lei Complementar 561 de 2025.
Prazo: 30 dias a partir do primeiro dia útil após a publicação no Diário Oficial do Município, com base no artigo 35 da Lei Complementar n° 09 de 23 de dezembro de 2003
GABRIELLA VALENTE CAMILLO
RESPONDENDO PELA COORDENADORA DEPARTAMENTAL DE APROVAÇÃO DE PROJETOS

COORDENADORIA DEPARTAMENTAL DE APROVAÇÃO DE PROJETOS

APROVA FÁCIL - CUMPRIMENTO DE EXIGÊNCIAS

Requerimento: 9028/2025 - Cumprimento de Exigências 01
Proprietário da Obra: Evandro de Mello Xavier
Decisão: Cumprir exigências no projeto de Regularização de CSEI
Prazo: 30 dias a partir do primeiro dia útil após a publicação no Diário Oficial do Município, com base no artigo 35 da Lei Complementar n° 09 de 23 de dezembro de 2003
GABRIELLA VALENTE CAMILLO
RESPONDENDO PELA COORDENADORA DEPARTAMENTAL DE APROVAÇÃO DE PROJETOS

COORDENADORIA DEPARTAMENTAL DE APROVAÇÃO DE PROJETOS

APROVA FÁCIL - CUMPRIMENTO DE EXIGÊNCIAS

Requerimento: 9076/2025 - Cumprimento de Exigências 03
Proprietário da Obra: Engemape Construções e Comercio Ltda
Decisão: Cumprir exigências no projeto de Edificação Nova de Habitação Multifamiliar Horizontal
Prazo: 30 dias a partir do primeiro dia útil após a publicação no Diário Oficial do Município, com base no artigo 35 da Lei Complementar n° 09 de 23 de dezembro de 2003
GABRIELLA VALENTE CAMILLO
RESPONDENDO PELA COORDENADORA DEPARTAMENTAL DE APROVAÇÃO DE PROJETOS

COORDENADORIA DEPARTAMENTAL DE APROVAÇÃO DE PROJETOS

APROVA FÁCIL - CUMPRIMENTO DE EXIGÊNCIAS

Requerimento: 8349/2025 - Cumprimento de Exigências 04
Proprietário da Obra: SERGIO LOPES
Decisão: Cumprir exigências no projeto de Regularização - Obra Finalizada de CSEI
Prazo: 30 dias a partir do primeiro dia útil após a publicação no Diário Oficial do Município, com base no artigo 35 da Lei Complementar n° 09 de 23 de dezembro de 2003
GABRIELLA VALENTE CAMILLO
RESPONDENDO PELA COORDENADORA DEPARTAMENTAL DE APROVAÇÃO DE PROJETOS

COORDENADORIA DEPARTAMENTAL DE REFORMA, DEMOLIÇÃO E CONCLUSÃO DE OBRAS

APROVA FÁCIL - PRORROGAÇÃO DE PRAZO

Requerimento: 2475/2023 - Prorrogação de Prazo 02
Proprietário da Obra: RICARDO VINICIUS FERRARI
Decisão: Prorrogação de prazo no projeto de Aprovação Responsável Imediata, Residencial Unifamiliar
Prazo: 30 dias a partir do primeiro dia útil após a publicação no Diário Oficial do Município, com base no artigo 35 da Lei Complementar n° 09 de 23 de dezembro de 2003
THALES MURAI E LEANDRINI
COORDENADOR DE REFORMA, DEMOLIÇÃO E CONCLUSÃO DE OBRAS

COORDENADORIA DEPARTAMENTAL DE APROVAÇÃO DE PROJETOS

APROVA FÁCIL - CUMPRIMENTO DE EXIGÊNCIAS

Requerimento: 9077/2025 - Cumprimento de Exigências 02
Proprietário da Obra: vinicius henrique martines
Decisão: Cumprir exigências no projeto de Edificação Nova de Habitação Unifamiliar
Prazo: 30 dias a partir do primeiro dia útil após a publicação no Diário Oficial do Município, com base no artigo 35 da Lei Complementar n° 09 de 23 de dezembro de 2003
GABRIELLA VALENTE CAMILLO
RESPONDENDO PELA COORDENADORA DEPARTAMENTAL DE APROVAÇÃO DE PROJETOS

COORDENADORIA DEPARTAMENTAL DE REFORMA, DEMOLIÇÃO E CONCLUSÃO DE OBRAS

APROVA FÁCIL - EMISSÃO DE ALVARÁ

Requerimento: 15138/2026
Proprietário da Obra: ALEXANDRE MORONE DE OLIVEIRA SANTOS
Decisão: Emitido Alvará de Execução Nº 16025/2026 para projeto de Reforma Não Iniciada de CSEI, nos termos da Lei Complementar 561 de 2025.
THALES MURAI E LEANDRINI
COORDENADOR DE REFORMA, DEMOLIÇÃO E CONCLUSÃO DE OBRAS

COORDENADORIA DEPARTAMENTAL DE APROVAÇÃO DE PROJETOS

APROVA FÁCIL - CUMPRIMENTO DE EXIGÊNCIAS

Requerimento: 5867/2025 - Cumprimento de Exigências 03
Proprietário da Obra: Olav Christensen
Decisão: Cumprir exigências no projeto de Regularização de Habitação Unifamiliar
Prazo: 30 dias a partir do primeiro dia útil após a publicação no Diário Oficial do Município, com base no artigo 35 da Lei Complementar n° 09 de 23 de dezembro de 2003
GABRIELLA VALENTE CAMILLO
RESPONDENDO PELA COORDENADORA DEPARTAMENTAL DE APROVAÇÃO DE PROJETOS

COORDENADORIA DEPARTAMENTAL DE APROVAÇÃO DE PROJETOS

APROVA FÁCIL - CUMPRIMENTO DE EXIGÊNCIAS

Requerimento: 8257/2025 - Cumprimento de Exigências 01
Proprietário da Obra: ODAIR MITICA
Decisão: Cumprir exigências no projeto de Regularização de Habitação Unifamiliar
Prazo: 30 dias a partir do primeiro dia útil após a publicação no Diário Oficial do Município, com base no artigo 35 da Lei Complementar n° 09 de 23 de dezembro de 2003
GABRIELLA VALENTE CAMILLO
RESPONDENDO PELA COORDENADORA DEPARTAMENTAL DE APROVAÇÃO DE PROJETOS

COORDENADORIA DEPARTAMENTAL DE APROVAÇÃO DE PROJETOS

APROVA FÁCIL - CUMPRIMENTO DE EXIGÊNCIAS

Requerimento: 7455/2025 - Cumprimento de Exigências 04
Proprietário da Obra: LUCAS TEIXEIRA LYRA
Decisão: Cumprir exigências no projeto de Edificação Nova de Habitação Unifamiliar
Prazo: 30 dias a partir do primeiro dia útil após a publicação no Diário Oficial do Município, com base no artigo 35 da Lei Complementar n° 09 de 23 de dezembro de 2003
GABRIELLA VALENTE CAMILLO
RESPONDENDO PELA COORDENADORA DEPARTAMENTAL DE APROVAÇÃO DE PROJETOS

COORDENADORIA DEPARTAMENTAL DE APROVAÇÃO DE PROJETOS

APROVA FÁCIL - EMISSÃO DE ALVARÁ

Requerimento: 15062/2026
Proprietário da Obra: TOBIT DOS SANTOS SILVA
Decisão: Emitido Alvará de Execução Nº 16026/2026 para projeto de Edificação Nova de Habitação Unifamiliar, nos termos da Lei Complementar 561 de 2025.
GABRIELLA VALENTE CAMILLO
RESPONDENDO PELA COORDENADORA DEPARTAMENTAL DE APROVAÇÃO DE PROJETOS

COORDENADORIA DEPARTAMENTAL DE APROVAÇÃO DE PROJETOS

APROVA FÁCIL - PRORROGAÇÃO DE PRAZO

Requerimento: 6355/2025 - Prorrogação de Prazo 01
Proprietário da Obra: ANDRE WERNER
Decisão: Prorrogação de prazo no projeto de Edificação Nova de Habitação Unifamiliar
Prazo: 30 dias a partir do primeiro dia útil após a publicação no Diário Oficial do Município, com base no artigo 35 da Lei Complementar n° 09 de 23 de dezembro de 2003
GABRIELLA VALENTE CAMILLO
RESPONDENDO PELA COORDENADORA DEPARTAMENTAL DE APROVAÇÃO DE PROJETOS

COORDENADORIA DEPARTAMENTAL DE APROVAÇÃO DE PROJETOS

APROVA FÁCIL - CUMPRIMENTO DE EXIGÊNCIAS

Requerimento: 5290/2024 - Cumprimento de Exigências 04
Proprietário da Obra: OLIFANT HOLDING LTDA
Decisão: Cumprir exigências no projeto de Ampliação, Regularização e Demolição Parcial Não Iniciada de Habitação Unifamiliar
Prazo: 30 dias a partir do primeiro dia útil após a publicação no Diário Oficial do Município, com base no artigo 35 da Lei Complementar n° 09 de 23 de dezembro de 2003
GABRIELLA VALENTE CAMILLO
RESPONDENDO PELA COORDENADORA DEPARTAMENTAL DE APROVAÇÃO DE PROJETOS

COORDENADORIA DEPARTAMENTAL DE REFORMA, DEMOLIÇÃO E CONCLUSÃO DE OBRAS

APROVA FÁCIL - EMISSÃO DE ALVARÁ

Requerimento: 5202/2024
Proprietário da Obra: IVANI CARPIGIANI SPELLING
Decisão: Emitido Alvará de Execução Nº 16027/2026 para projeto de Demolição Parcial Não Iniciada de CSEI
THALES MURAI E LEANDRINI
COORDENADOR DE REFORMA, DEMOLIÇÃO E CONCLUSÃO DE OBRAS

COORDENADORIA DEPARTAMENTAL DE APROVAÇÃO DE PROJETOS

APROVA FÁCIL - CUMPRIMENTO DE EXIGÊNCIAS

Requerimento: 8211/2025 - Cumprimento de Exigências 01
Proprietário da Obra: DANIELA CARNEIRO VIDIGAL CAVALCANTI
Decisão: Cumprir exigências no projeto de Regularização de Habitação Unifamiliar
Prazo: 30 dias a partir do primeiro dia útil após a publicação no Diário Oficial do Município, com base no artigo 35 da Lei Complementar n° 09 de 23 de dezembro de 2003
GABRIELLA VALENTE CAMILLO
RESPONDENDO PELA COORDENADORA DEPARTAMENTAL DE APROVAÇÃO DE PROJETOS

DEPARTAMENTO DE USO E OCUPAÇÃO DO SOLO - DUOS

DEFERIDO O RECURSO
PROT. 26/11/3950 RENATO MAZOLINI.

DEFERIDO PARCIALMENTE O RECURSO
PROT. 26/11/3444 CONDOMINIO RESIDENCIAL PAINEIRAS.

TORNO SEM EFEITO O INDEFERIMENTO PUBLICADO NO D.O.M. NO DIA 09/05/2024
PROT. 94/0/45469 CONDOMINIO RESIDENCIAL PAINEIRAS.

TORNO SEM EFEITO A PUBLICAÇÃO NO D.O.M. DIA 06/12/2024
FACE AO TEMPO DECORRIDO, INDEFIRO COM BASE NO ART. 35 DA LEI COMPLEMENTAR Nº 09/03 (LIMPEZA)
PROT. 22/11/14754 WILLIAM ROBERTO BATISTA.

DEFERIDO
PROT. 26/11/3214 BELLEVILLE CAMBUI EMPREENDIMENTOS IMOBILIÁRIOS SPE.

COMPAREÇA O INTERESSADO
PROT. 25/11/5648 APARECIDA SAVI PIACENTE;
PROT. 26/11/3444CONDOMINIO RESIDENCIAL PAINEIRAS.

Campinas, 19 de novembro de 2026
GABRIELLA VALENTE CAMILO
DIRETORA DEPARTAMENTAL DE USO E OCUPAÇÃO DO SOLO

COORDENADORIA DEPARTAMENTAL DE APROVAÇÃO DE PROJETOS

APROVA FÁCIL - CUMPRIMENTO DE EXIGÊNCIAS

Requerimento: 1565/2023 - Análise CAP 00
Proprietário da Obra: DANILO PERES
Decisão: Cumprir exigências no projeto de Aprovação Responsável Imediata, Comercial
Prazo: 30 dias a partir do primeiro dia útil após a publicação no Diário Oficial do Município, com base no artigo 35 da Lei Complementar n° 09 de 23 de dezembro de 2003
GABRIELLA VALENTE CAMILLO
RESPONDENDO PELA COORDENADORA DEPARTAMENTAL DE APROVAÇÃO DE PROJETOS

COORDENADORIA DEPARTAMENTAL DE APROVAÇÃO DE PROJETOS

APROVA FÁCIL - EMISSÃO DE ALVARÁ

Requerimento: 14658/2026
Proprietário da Obra: Michael claro grego
Decisão: Emitido Alvará de Execução Nº 16028/2026 para projeto de Edificação Nova de Habitação Unifamiliar, nos termos da Lei Complementar 561 de 2025.
GABRIELLA VALENTE CAMILLO
RESPONDENDO PELA COORDENADORA DEPARTAMENTAL DE APROVAÇÃO DE PROJETOS

COORDENADORIA DEPARTAMENTAL DE APROVAÇÃO DE PROJETOS

APROVA FÁCIL - CUMPRIMENTO DE EXIGÊNCIAS

Requerimento: 8571/2025 - Cumprimento de Exigências 01
Proprietário da Obra: RAFAEL ISSAO YAMADA
Decisão: Cumprir exigências no projeto de Edificação Nova de CSEI
Prazo: 30 dias a partir do primeiro dia útil após a publicação no Diário Oficial do Município, com base no artigo 35 da Lei Complementar n° 09 de 23 de dezembro de 2003
GABRIELLA VALENTE CAMILLO
RESPONDENDO PELA COORDENADORA DEPARTAMENTAL DE APROVAÇÃO DE PROJETOS

GABINETE DA SECRETÁRIA

A Secretária Municipal de Urbanismo (SEMURB) notifica o interessado a seguir discriminado da r. decisão administrativa de segunda instância:

Protocolo n.: PMC.2026.00181461-58(PMC.2026.00148440-21)
Recorrente: NATÁLIA ARAÚJO OLIVEIRA.

RELATÓRIO

Trata-se de recurso administrativo interposto por **Natália Araújo Oliveira**, por meio do processo SEI n.º PMC.2026.00181461-58, em face do Despacho DECON n.º 20121126, que determinou a cassação do Certificado de Licenciamento Integrado - CLI n.º SPM2630463818, relativo ao imóvel situado na Rua Guaiçara, n.º 400, Jardim Itatinga.

A recorrente sustenta, em síntese, que não integrou a ação penal que originou a determinação de cassação, não tendo sido denunciada ou condenada pelos fatos apurados no processo criminal. Alega, ainda, que as atividades por ela exercidas no imóvel, relacionadas a estética e cuidados pessoais e ao comércio varejista de vestuário, não guardariam relação com os fatos que fundamentaram a condenação criminal, razão pela qual entende indevida a cassação integral do CLI.

O Departamento de Controle Urbano - DECON, ao apreciar o pedido de reconsideração, manteve a decisão recorrida, encaminhando os autos para deliberação da autoridade superior, nos termos do art. 49, parágrafo único, da Lei n.º 15.963/2020.

É o relatório, **DECIDO:**

No mérito, não assiste razão à recorrente.

Conforme consta dos autos, a cassação do licenciamento não decorreu de decisão discricionária da Administração Municipal, mas do cumprimento de determinação judicial encaminhada à Municipalidade, decorrente da condenação proferida nos autos do Processo Criminal n.º **1502502-66.2025.8.26.0548**.

A sentença criminal reconheceu a incidência do art. 218-B, § 2º, II, do Código Penal e determinou, como efeito obrigatório da condenação, a cassação da licença de localização e funcionamento do estabelecimento. Referida determinação foi mantida pelo Tribunal de Justiça do Estado de São Paulo. Conforme consignado no parecer jurídico, trata-se, portanto, de efeito legal obrigatório da condenação criminal, cuja execução pela Administração Municipal não decorre de juízo de conveniência ou oportunidade.

Nesse contexto, uma vez recebida a comunicação judicial, incumbia à Administração adotar as providências necessárias ao cumprimento da determinação, observados os limites constantes do comando jurisdicional.

A alegação da recorrente de que não integrou a ação penal, bem como a pretensão de que os efeitos da condenação sejam limitados às atividades por ela consideradas estranhas aos fatos criminosos, demanda, em verdade, a análise do alcance subjetivo e objetivo da decisão judicial que determinou a cassação.

Tal matéria não pode ser solucionada no âmbito deste recurso administrativo, uma vez que implicaria reinterpretar, restringir ou afastar os efeitos de decisão judicial, providência que não se insere na competência da Administração Pública. Eventual insurgência quanto ao alcance da decisão judicial deverá ser submetida ao próprio Poder Judiciário, pelos meios processuais adequados.

Ressalte-se, ainda, que as diligências realizadas pela SEMURB identificaram que as atividades desenvolvidas no imóvel encontravam-se vinculadas ao mesmo Certificado de Licenciamento Integrado n.º SPM2630463818 e ao CNPJ de titularidade da recorrente. Assim, a providência administrativa incidiu sobre o certificado de licenciamento existente para o estabelecimento, não havendo, nos elementos analisados, licenças autônomas e independentes para cada uma das atividades nele abrangidas.

Por outro lado, a manutenção da cassação do referido CLI não implica, por si só, vedação permanente à formulação de novo pedido de licenciamento para atividade lícita. Eventual pretensão nesse sentido deverá ser formalizada em procedimento administrativo próprio e estará sujeita à análise do Município quanto ao atendimento da legislação urbanística e edilícia vigente, das exigências técnicas pertinentes e dos limites eventualmente estabelecidos pela decisão judicial que ensejou a cassação.

Diante do exposto, com fundamento nos elementos constantes dos autos e acolhendo a manifestação da Procuradoria Descentralizada**, INDEFIRO** o presente recurso, mantendo integralmente a decisão DECON n.º 20121126e, consequentemente, a cassação do Certificado de Licenciamento Integrado - CLI n.º SPM2630463818.

Fica ressalvado à interessada o direito de formular, em procedimento próprio, novo pedido de licenciamento para atividade lícita, o qual deverá ser analisado pelos órgãos competentes à luz da legislação vigente e observados os limites eventualmente decorrentes da decisão judicial que fundamentou a cassação.

Campinas, 19 de novembro de 2026
CAROLINA BARACAT DO NASCIMENTO LAZINHO
SECRETÁRIA DE URBANISMO

COORDENADORIA DEPARTAMENTAL DE APROVAÇÃO DE PROJETOS

APROVA FÁCIL - EMISSÃO DE ALVARÁS

Requerimento: 6963/2025
Proprietário da Obra: Luís Gustavo Mergulhão
Decisão: Emitidos Alvará de Aprovação Nº 16029/2026 e Alvará de Execução Nº 16030/2026 para projeto de Edificação Nova de Habitação Unifamiliar
GABRIELLA VALENTE CAMILLO
RESPONDENDO PELA COORDENADORA DEPARTAMENTAL DE APROVAÇÃO DE PROJETOS

COORDENADORIA DEPARTAMENTAL DE APROVAÇÃO DE PROJETOS

APROVA FÁCIL - DEFERIMENTO DE PROJETO

Requerimento: 9907/2025
Proprietário da Obra: ANA MATILDE MORALES DE BARROS
Decisão: Defiro projeto de Edificação Nova de Habitação Unifamiliar do tipo A em Barão Geraldo
GABRIELLA VALENTE CAMILLO
RESPONDENDO PELA COORDENADORA DEPARTAMENTAL DE APROVAÇÃO DE PROJETOS

COORDENADORIA DEPARTAMENTAL DE APROVAÇÃO DE PROJETOS

APROVA FÁCIL - CUMPRIMENTO DE EXIGÊNCIAS

Requerimento: 11884/2026 - Cumprimento de Exigências 03
Proprietário da Obra: MCF SERVIÇOS DE APOIO ADMINISTRATIVO LTDA
Decisão: Cumprir exigências no projeto de Edificação Nova de Habitação Multifamiliar Vertical
Prazo: 30 dias a partir do primeiro dia útil após a publicação no Diário Oficial do Município, com base no artigo 35 da Lei Complementar n° 09 de 23 de dezembro de 2003
GABRIELLA VALENTE CAMILLO
RESPONDENDO PELA COORDENADORA DEPARTAMENTAL DE APROVAÇÃO DE PROJETOS

COORDENADORIA DEPARTAMENTAL DE APROVAÇÃO DE PROJETOS

APROVA FÁCIL - CUMPRIMENTO DE EXIGÊNCIAS

Requerimento: 8617/2025 - Cumprimento de Exigências 02
Proprietário da Obra: NATAL APARECIDO PAGANELLI
Decisão: Cumprir exigências no projeto de Regularização de CSEI
Prazo: 30 dias a partir do primeiro dia útil após a publicação no Diário Oficial do Município, com base no artigo 35 da Lei Complementar n° 09 de 23 de dezembro de 2003
GABRIELLA VALENTE CAMILLO
RESPONDENDO PELA COORDENADORA DEPARTAMENTAL DE APROVAÇÃO DE PROJETOS

COORDENADORIA DEPARTAMENTAL DE FISCALIZAÇÃO DE OBRAS - CDFO

COMPAREÇA O INTERESSADO
PROT. 26/11/1375 ANTONIO CARLOS RODRIGUES.

Campinas, 19 de novembro de 2026
SANDRA APARECIDA RODRIGUES PITON
COORDENADORA DEPARTAMENTAL DE FISCALIZAÇÃO DE OBRAS

COORDENADORIA DEPARTAMENTAL DE APROVAÇÃO DE PROJETOS

APROVA FÁCIL - PRORROGAÇÃO DE PRAZO

Requerimento: 5351/2024 - Prorrogação de Prazo 03
Proprietário da Obra: PAULO CESAR PIRES ROSA

Decisão: Prorrogação de prazo no projeto de Reforma Iniciada, Regularização, Ampliação e Demolição Parcial Iniciada ou Já Executada de Habitação Unifamiliar
Prazo: 30 dias a partir do primeiro dia útil após a publicação no Diário Oficial do Município, com base no artigo 35 da Lei Complementar n° 09 de 23 de dezembro de 2003

GABRIELLA VALENTE CAMILLO
RESPONDENDO PELA COORDENADORA DEPARTAMENTAL DE APROVAÇÃO DE PROJETOS

COORDENADORIA DEPARTAMENTAL DE APROVAÇÃO DE PROJETOS

APROVA FÁCIL - CUMPRIMENTO DE EXIGÊNCIAS

Requerimento: 8205/2025 - Cumprimento de Exigências 01
Proprietário da Obra: Julia Penido Burnier Marcondes Pinto
Decisão: Cumprir exigências no projeto de Regularização de Habitação Multifamiliar Horizontal do tipo C em Barão Geraldo
Prazo: 30 dias a partir do primeiro dia útil após a publicação no Diário Oficial do Município, com base no artigo 35 da Lei Complementar n° 09 de 23 de dezembro de 2003

GABRIELLA VALENTE CAMILLO
RESPONDENDO PELA COORDENADORA DEPARTAMENTAL DE APROVAÇÃO DE PROJETOS

COORDENADORIA DEPARTAMENTAL DE APROVAÇÃO DE PROJETOS

APROVA FÁCIL - CUMPRIMENTO DE EXIGÊNCIAS

Requerimento: 5906/2025 - Cumprimento de Exigências 03
Proprietário da Obra: João Agripino Guimarães
Decisão: Cumprir exigências no projeto de Regularização de Habitação Unifamiliar
Prazo: 30 dias a partir do primeiro dia útil após a publicação no Diário Oficial do Município, com base no artigo 35 da Lei Complementar n° 09 de 23 de dezembro de 2003

GABRIELLA VALENTE CAMILLO
RESPONDENDO PELA COORDENADORA DEPARTAMENTAL DE APROVAÇÃO DE PROJETOS

COORDENADORIA DEPARTAMENTAL DE APROVAÇÃO DE PROJETOS - CDAP

DEFERIDOS
PROT. 23/11/11304 ANTONIO EDUARDO MUCCI;
PROT. 22/11/12737 HERMES CANDIDO SANTOS ALVES;
PROT. 20/11/304 EDSON DE FARIA.

DEFERIDO O RECURSO Nº 26/11/3263 - TORNA-SE SEM EFEITO A PUBLICAÇÃO NO D.O.M. DO DIA 02/09/2026, REFERENTE AO INDEFERIMENTO POR LIMPEZA DO PROTOCOLO Nº 2023/11/11767 EM NOME DE HALIM CURY FILHO.

DEFERIDA A TROCA DE RESPONSABILIDADE TÉCNICA
PROTOCOLO DO PROJETO: 2022/11/10626
ANTIGO RESPONSÁVEL: THIAGO COSTA GARCIA PEREIRA
NOVO RESPONSÁVEL: CAIO DE LIMA SILVA
PROT. 26/11/3818 PL CPS 02 EMPREENDIMENTOS IMOBILIARIOS SPE LTDA.

DEFERIDA A TROCA DE RESPONSABILIDADE TÉCNICA
PROTOCOLO DO PROJETO: 2022/11/5153
ANTIGO RESPONSÁVEL: THIAGO COSTA GARCIA PEREIRA
NOVO RESPONSÁVEL: CAIO DE LIMA SILVA
PROT. 26/11/3819 PL CPS 01 EMPREENDIMENTOS IMOBILIARIOS LTDA.

DEFERIDO O PEDIDO DE SUSPENSÃO DE PRAZO POR 1 ANO, NOS TERMOS DO ARTIGO 71, ¶ 2º, DO DECRETO Nº 23.443/2024
PROT. 26/11/3590 LARISSA BARBARA DE OLIVEIRA.

INDEFERIDO
PROT. 25/11/4574 WALTERNEY DE MELO.

COMPAREÇAM OS INTERESSADOS - 1006
PROT. 23/11/11807 MARIA YAECO UEJIMA SATO;
PROT. 23/11/11682 LAR ESCOLA JESUS DE NAZARÉ;
PROT. 21/11/5994 JOSE ALVES DA SILVA;
PROT. 23/11/188 FRANCISCO DIAS JUNIOR;
PROT. 15/11/21092 VALDEMIR AVELINO DOS SANTOS;
PROT. 23/11/3193 GUILHERME LUIS BISCA;
PROT. 19/11/5296 MARIA JOSE SANTOS PEREIRA;
PROT. 24/11/4951 GILBERTO MARTURANO DE OLIVEIRA PRATA;
PROT. 26/11/3298 UBIRATAN NEVES DE OLIVEIRA;
PROT. 23/11/12295 ELAINE DA SILVA GOULART;
PROT. 24/11/4124 JAQUELINE DE OLIVEIRA;
PROT. 24/11/12251 LUIZ CARLOS DOMINGUES DA COSTA;
PROT. 25/10/4277 SEVERO PEREIRA;
PROT. 23/11/11610 MAURICIO DA CUNHA HENRY;
PROT. 23/11/11856 ARIOVALDO MENEGHETTI CRIVELARO BUENO;
PROT. 21/11/13509 MARIANA FERREIRA DIB FAUSTINO;
PROT. 12/11/12273 PAULO CORDEIRO;
PROT. 20/11/4013 ELDER CAMBIAGHI BENTO PEDROSA;
PROT. 26/11/3556 LUCIANO BOTELHO DE MORAIS;
PROT. 21/11/15916 AMERICO AMORIM JUNIOR;
PROT. 23/11/2414 MARLY ALVES SUNEGA;
PROT. 22/11/4338 PACTUM PARTICIPAÇOES E INVESTIMENTOS;
PROT. 21/11/14725 ROSEANE MORAES GARCIA;
PROT. 23/11/10881 RONALDO LUIS DA SILVA;
PROT. 23/11/14853 TERESINHA DE SOUSA VIEIRA;
PROT. 23/11/11767HALIM CURY FILHO;
PROT. 23/11/2193 APARECIDA LARA CAPPI.

COMPAREÇAM OS INTERESSADOS - 1008
PROT. 22/11/15753 ATMO EDUCAÇAO LTDA;
PROT. 20/11/2354 CONDOMINIO RESIDENCIAL VILA TOSCANA.

Campinas, 19 de novembro de 2026

GABRIELLA VALENTE CAMILLO
RESPONDENDO PELA COORDENADORIA DEPARTAMENTAL DE APROVAÇÃO DE PROJETOS

COORDENADORIA DEPARTAMENTAL DE USO DO SOLO - CDUS

DEFERIDOS VIA SEI
PMC.2026.00197118-43 (Requerimento Padrão - VRE);
PMC.2026.00202140-68 (Requerimento Padrão - VRE);
PMC.2026.00201487-66 (Requerimento Padrão - VRE);
PMC.2026.00198382-40 (Requerimento Padrão - VRE);
PMC.2026.00201289-01 (Requerimento Padrão - VRE);
PMC.2025.00098569-54 (Alvará de Uso - Horário Especial);
PMC.2025.00075058-28 (Alvará de Uso - Renovação).

PARA INCLUIR DOCUMENTOS FALTANTES VIA SEI
PMC.2025.00177609-79 (Alvará de Uso - Horário Especial);
PMC.2026.00050795-62 (Alvará de Uso - Primeiro Alvará);
PMC.2025.00076824-44 (Alvará de Uso - Primeiro Alvará);
PMC.2026.00136817-81 (Alvará de Uso - Primeiro Alvará);
PMC.2025.00162723-77 (Alvará de Uso - Primeiro Alvará);
PMC.2026.00050046-35 (Alvará de Uso - Primeiro Alvará);
PMC.2025.00009320-46 (Protocolos CDFU Digitalizados);
PMC.2026.00044273-11 (Alvará de Uso - Renovação);
PMC.2026.00057646-05 (Alvará de Uso - Renovação);
PMC.2026.00012051-21 (Alvará de Uso - Renovação).

PMC.2026.00169028-26 (Alvará de Uso - Pro-Regem)
Fica **INDEFERIDO** o pedido formulado pela requerente, em razão do não atendimento aos requisitos previstos no **art. 2º, inciso I, da Lei Complementar nº 376/2022**, que estabelece como condição para enquadramento a observância do marco temporal de **03 de janeiro de 2019**.
Conforme apurado nos autos, a situação apresentada pela requerente não se enquadra nas hipóteses legalmente contempladas pela referida legislação, deixando de atender requisito objetivo e indispensável para a concessão do benefício pretendida.
Dessa forma, em observância ao princípio da legalidade e aos critérios expressamente estabelecidos pela Lei Complementar nº 376/2022, mantém-se o **indeferimento do pleito**.

PMC.2025.00183292-28 (Requerimento Padrão)
1. INDEFERIDO o Protocolo18677492(Pedido de prazo), por falta amparo legal, visto que a documentação foi compeltada;
2. DEFERIDOo SEI PMC.2025.00183292-28(Revalidação), sendo que o licenciamento municipal foi emitido por este setornos mesmos termos do deferimento anterior, gerando o Certificado de Licenciamento Integrado CLI SPP2630663954 - Número de Solicitação 5299546: **21115970**, conforme Lei nº 11.749/03, e sua **validade PMC está vinculada ao CLI deferido anteriormente**. O requerente deverá acompanhar o processo pelo Sistema VRE/REDESIM, sendo responsabilidade do requerente o licenciamento de demais órgãos pendentes.

PMC.2025.00183286-80 (Alvará de Uso - Primeiro Alvará)
INDEFERIDO o requerimento por prazo adicional para a apresentação da documentação referente ao Requerimento de Alvará de Uso - Primeiro Alvará16989570 em razão da imprescindibilidade do Certificado de Licenciamento Integrado, conforme artigo 1º da Lei Complementar nº 559/25. Esta decisão refere-se ao peticionamento protocolado através do processo PMC.2026.00214504-15 e do documento SEI nº21051261, anexados ao processo nº PMC.2025.00183286-80.

PMC.2026.00011119-09 (Alvará de Uso - Renovação)
INDEFERIDO o protocolo: **PMC.2026.00011119-09**(Requerimento de Renovação do Alvará de Uso17526219) por falta de amparo legal, tendo em vista que foi verificado o CLI SPM2630198465, classificado pelo Sistema VRE como médio risco PMC, ou seja, emitido automaticamente via Sistema e e tendo em vista que foi completada a documentação de análise.

PMC.2026.00157717-61 (Alvará de Eventos);
INDEFERIDO o Evento, conforme despacho 21102696.

PMC.2024.00141400-31 (Alvará de Uso - Primeiro Alvará)
1. INDEFERIDO os protocolos18162752e19375637(Recursos) por falta de amparo legal, visto que foi completada a documentação para emissão do Alvará de Uso;
2. DEFIRO o SEI PMC.2024.00141400-31(Requerimento de Renovação), pois a documentação para análise foi completada e o Alvará de Uso (**21106234**) foi emitido por este setor, conforme L.C. nº 559/25.

Campinas, 19 de novembro de 2026

MARKSON ELIANAI VIEIRA
COORDENADOR DEPARTAMENTAL DE USO DO SOLO

COORDENADORIA DEPARTAMENTAL DE USO DO SOLO - CDUS

DEFERIDOS - VIA RÁPIDA EMPRESA
PROT. 23/11/13998 AQUAGEL REFRIGERACAO LTDA;
PROT. 24/11/2085 AUTO POSTO VITORIA CAMPINAS LTDA.

DEFERIDO O PEDIDO DE DISPENSA DAS VAGAS DE ESTACIONAMENTO
PROT. 26/11/919 CLUBE NASHVILLE ACADEMIA DE MUSICA.

INDEFERIDOS
PROT. 21/11/473 CLUBE NASHVILLE ACADEMIA DE MUSICA;
PROT. 22/11/6595 CLUBE NASHVILLE ACADEMIA DE MUSICA;
PROT. 25/11/5629 CALEDU SERVICOS DE ACADEMIA LTDA-ME;
PROT. 20/11/10987 GRACIANO E VIEIRA BAR LTDA-ME;
PROT. 26/11/22 IGREJA BATISTA FILADELFIA;
PROT. 23/11/2467 MILTON HUEHARA;
PROT. 25/11/3137 NAJALAR INDUSTRIA E COMERCIO DE ACESSORIOS PARA BANHEIRO LTDA.

COMPAREÇAM OS INTERESSADOS
PROT. 22/11/12780 CALEDU SERVICOS DE ACADEMIA LTDA-ME;
PROT. 08/11/16826 CORPORACAO MUSICAL CAMPINEIRA DOS HOMENS DE COR;
PROT. 24/11/3042 IGREJA BATISTA FILADELFIA.

Campinas, 19 de novembro de 2026

MARKSON ELIANAI VIEIRA
COORDENADOR DEPARTAMENTAL DE USO DO SOLO

COORDENADORIA DEPARTAMENTAL DE APROVAÇÃO DE PROJETOS

APROVA FÁCIL - CUMPRIMENTO DE EXIGÊNCIAS

Requerimento: 7301/2025 - Cumprimento de Exigências 02
Proprietário da Obra: APARECIDA SOARES NALOTO
Decisão: Cumprir exigências no projeto de Regularização de Habitação Unifamiliar
Prazo: 30 dias a partir do primeiro dia útil após a publicação no Diário Oficial do Município, com base no artigo 35 da Lei Complementar n° 09 de 23 de dezembro de 2003

GABRIELLA VALENTE CAMILLO
RESPONDENDO PELA COORDENADORA DEPARTAMENTAL DE APROVAÇÃO DE PROJETOS

COORDENADORIA DEPARTAMENTAL DE FISCALIZAÇÃO DE OBRAS - CDFO

SEI Nº PMC.2025.00181421-52 (Vistoria - Fiscalização SEMURB)
1) **Indefiro** o processo PMC.2026.00172008-41 por falta de amparo legal;
2) **Fica cancelada a Intimação 15563,** por ter sido lavrada em duplicidade.

Campinas, 19 de novembro de 2026
SANDRA AP. RODRIGUES PITON
COORDENADORA DEPARTAMENTAL DE FISCALIZAÇÃO DE OBRAS

ESTUDO DE IMPACTO DE VIZINHANÇA - EIV

GABINETE DA SECRETÁRIA

COMISSÃO DE ANÁLISE EIV/RIV

Compareça o interessado até 23/02/2027 para tomar ciência. Para tanto deverá agendar atendimento através da Central (19) 3766.2300.
PROT.2023/11/09100 PIRELLI PNEUS LTDA.

Campinas, 19 de novembro de 2026
MÁRCIO RODRIGO BARBUTTI
COORDENAÇÃO DA COMISSÃO DO EIV-RIV/SEMURB

SOCIEDADE DE ECONOMIA MISTA E AUTARQUIAS

CAMPREV

INSTITUTO DE PREVIDÊNCIA SOCIAL DO MUNICÍPIO DE CAMPINAS

REPUBLICAÇÃO

Republica-se a PORTARIA CAMPREV nº 140/2026, anteriormente publicada sob o nº 138/2026, na edição de 17/11/2026 do Diário Oficial do Município, página 75, em razão de retificação exclusivamente de sua numeração, permanecendo inalterados os demais termos e disposições do ato.

PORTARIA CAMPREV Nº 140/2026

O Diretor Presidente do CAMPREV, usando das atribuições de seu cargo, considerando as informações constantes do processo administrativo SEI CAMPREV.2026.00002637-13 e o Parecer exarado pela Procuradoria Jurídica do CAMPREV,RESOLVEConceder a(o) Sr(a). Maria José de Carvalho Ridolfi, CPF nº 247.786.538-23, pensão por morte como dependente do(a) instituidor(a) João Ridolfi Junior, falecido(a) em 26/10/2026, servidor(a) aposentado(a) da Prefeitura Municipal de Campinas desde 01/08/2007, no cargo Aud. Fiscal Tributar. Municipal, inscrito(a) no PIS/PASEP nº 10288640052, com fundamento no art. 30, I, "a", LC n. 10/2004, cálculo com base no art. 2º, da lei federal 10887/2004, e art. 73, LC n. 10/2004.
As documentações de qualificação, composição dos proventos e valor da pensão, encontram-se anexadas ao processo administrativo em epígrafe.
A pensão de que trata essa Portaria é concedida a partir da data do óbito em observância ao disposto no art. 74, I ou II, da lei federal n. 8213/1991, aplicado subsidiariamente ao RPPS municipal com base no art. 40, § 12, CF.
As despesas correrão por conta do Instituto de Previdência Social do Município de Campinas - CAMPREV.
Esta portaria entra em vigor na data de sua publicação, retroagindo seus efeitos a partir de 26/10/2026.

Campinas, 18 de novembro de 2026
HENRIQUE ROMANINI SUBI
Diretor Presidente - CAMPREV

PORTARIA CAMPREV Nº 141/2026

O Diretor Presidente do CAMPREV, usando das atribuições de seu cargo, considerando as informações constantes do processo administrativo SEI CAMPREV.2026.00002600-13 e o Parecer exarado pela Procuradoria Jurídica do CAMPREV, RESOLVE
Conceder a(o) Sr(a). Regiane Cristina Pisapio, CPF nº230.880.978-73, pensão por morte como dependente do(a) instituidor(a) Aurélio Pisápio, falecido(a) em 26/09/2026, servidor(a) aposentado(a) da Prefeitura Municipal de Campinas desde 01/09/1995, no cargo ag.apoio operacional, inscrito(a) no PIS/PASEP nº100.382.018-17, com fundamento no art. 30, I, "d", LC n. 10/2004, cálculo com base no art. 2º, da lei federal 10887/2004, e art. 73, LC n. 10/2004, conforme expressamente determinado pelo art. 23, § 8º, da EC n. 103/2019.
As documentações de qualificação, composição dos proventos e valor da pensão, encontram-se anexadas ao processo administrativo em epígrafe.
A pensão de que trata essa Portaria é concedida a partir da data do óbito em observância ao disposto no art. 74, I ou II, da lei federal n. 8213/1991, aplicado subsidiariamente ao RPPS municipal com base no art. 40, § 12, CF.
As despesas correrão por conta do Instituto de Previdência Social do Município de Campinas - CAMPREV.
Esta portaria entra em vigor na data de sua publicação,retroagindo seus efeitos a partir de 26/09/2026.

Campinas, 19 de novembro de 2026
HENRIQUE ROMANINI SUBI
Diretor Presidente - CAMPREV

PORTARIA CAMPREV Nº 142/2026

O Diretor Presidente do CAMPREV, usando das atribuições de seu cargo, considerando as informações constantes do processo administrativo SEI CAMPREV.2026.00002660-54 e o Parecer exarado pela Procuradoria Jurídica do CAMPREV, RESOLVE
Conceder a(o) Sr(a). Augusto Gregorio Bueno Kikumitsu, CPF nº 402.039.208-05, pensão por morte como dependente do(a) instituidor(a) Juliana Bueno Kikumitsu, falecido(a) em 14/10/2026, servidor(a) da ativa da Prefeitura Municipal de Campinas desde 15/10/2025, no cargo médico, inscrito(a) no PIS/PASEP nº12947333898, com fundamento no art. 30, I, "a", LC n. 10/2004, cálculo com base no art. 2º, da lei federal 10887/2004, e art. 73, LC n. 10/2004, conforme expressamente determinado pelo art. 23, § 8º, da EC n. 103/2019.
As documentações de qualificação, composição dos proventos e valor da pensão, encontram-se anexadas ao processo administrativo em epígrafe.
A pensão de que trata essa Portaria é concedida a partir da data do óbito em observância ao disposto no art. 74, I ou II, da lei federal n. 8213/1991, aplicado subsidiariamente ao RPPS municipal com base no art. 40, § 12, CF.
As despesas correrão por conta do Instituto de Previdência Social do Município de Campinas - CAMPREV.
Esta portaria entra em vigor na data de sua publicação,retroagindo seus efeitos a partir de 14/10/2026.

Campinas, 19 de novembro de 2026
HENRIQUE ROMANINI SUBI
Diretor Presidente - CAMPREV

PORTARIA CAMPREV Nº 143/2026

O Diretor Presidente do CAMPREV, usando das atribuições de seu cargo, considerando as informações constantes do processo administrativo SEI CAMPREV.2026.00002679-64 e o Parecer exarado pela Procuradoria Jurídica do CAMPREV, RESOLVE
Conceder a(o) Sr (a). Lúcia de Paiva Silva, CPF nº 026.060.328-70, pensão por morte como dependente do(a) instituidor(a) Matusalem Paracelso Silva, falecido(a) em 20/10/2026, servidor(a) da ativa da Prefeitura Municipal de Campinas desde 14/05/2001, no cargo cozinheiro, inscrito(a) no PIS/PASEP nº10771748946, com fundamento no art. 30, I, "a", LC n. 10/2004, cálculo com base no art. 2º, da lei federal 10887/2004, e art. 73, LC n. 10/2004, conforme expressamente determinado pelo art. 23, § 8º, da EC n. 103/2019.
As documentações de qualificação, composição dos proventos e valor da pensão, encontram-se anexadas ao processo administrativo em epígrafe.
A pensão de que trata essa Portaria é concedida a partir da data do óbitoem observância ao disposto no art. 74, I ou II, da lei federal n. 8213/1991, aplicado subsidiariamente ao RPPS municipal com base no art. 40, § 12, CF.
As despesas correrão por conta do Instituto de Previdência Social do Município de Campinas - CAMPREV.
Esta portaria entra em vigor na data de sua publicação,retroagindo seus efeitos a partir de 20/10/2026.

Campinas, 19 de novembro de 2026
HENRIQUE ROMANINI SUBI
Diretor Presidente - CAMPREV

PORTARIA CAMPREV Nº 144/2026

O Diretor Presidente do CAMPREV, usando das atribuições de seu cargo, considerando as informações constantes do processo administrativo SEI CAMPREV.2026.00002613-38 e o Parecer exarado pela Procuradoria Jurídica do CAMPREV, RESOLVE
Conceder a(o) Sr(a). Renata Caliço, CPF nº137.635.568-00, pensão por morte como dependente do(a) instituidor(a) Alfredo Aparecido Cappelini, falecido(a) em 14/10/2026, servidor(a) aposentado(a) da Prefeitura Municipal de Campinas desde 01/06/2017, no cargo Professor PEB III Historia, inscrito(a) no PIS/PASEP nº1.065.323.916-2, com fundamento no art. 30, I, "b", LC n. 10/2004, cálculo com base no art. 2º, da lei federal 10887/2004, e art. 73, LC n. 10/2004, conforme expressamente determinado pelo art. 23, § 8º, da EC n. 103/2019,e renda mensal inicial (R.M.I.) condicionada à opção formal pelo benefício mais vantajoso, nos termos do art. 24, § 2º, EC n. 103/2019.
As documentações de qualificação, composição dos proventos e valor da pensão, encontram-se anexadas ao processo administrativo em epígrafe.
A pensão de que trata essa Portaria é concedida a partir da data do óbito em observância ao disposto no art. 74, I ou II, da lei federal n. 8213/1991, aplicado subsidiariamente ao RPPS municipal com base no art. 40, § 12, CF.
As despesas correrão por conta do Instituto de Previdência Social do Município de Campinas - CAMPREV.
Esta portaria entra em vigor na data de sua publicação,retroagindo seus efeitos a partir de 14/10/2026.

Campinas, 19 de novembro de 2026
HENRIQUE ROMANINI SUBI
Diretor Presidente - CAMPREV

PORTARIA CAMPREV Nº 145/2026

O Diretor Presidente do CAMPREV, usando das atribuições de seu cargo, considerando as informações constantes do processo administrativo SEI CAMPREV.2026.00002691-51 e o Parecer exarado pela Procuradoria Jurídica do CAMPREV, RESOLVE
Conceder a(o) Sr(a). Telma Elisabeth Gonzales de Andrade, CPF nº 017.461.178-18, pensão por morte como dependente do(a) instituidor(a) Jair Teixeira de Andrade, falecido(a) em 27/10/2026, servidor(a) aposentado(a) da Prefeitura Municipal de Campinas desde 01/03/2009, no cargo Professor PEB III Matematica, inscrito(a) no PIS/PASEP nº10067209561, com fundamento no art. 30, I, "a", LC n. 10/2004, cálculo com base no art. 2º, da lei federal 10887/2004, e art. 73, LC n. 10/2004, conforme expressamente determinado pelo art. 23, § 8º, da EC n. 103/2019,e renda mensal inicial (R.M.I.) condicionada à opção formal pelo benefício mais vantajoso, nos termos do art. 24, § 2º, EC n. 103/2019.
As documentações de qualificação, composição dos proventos e valor da pensão, encontram-se anexadas ao processo administrativo em epígrafe.
A pensão de que trata essa Portaria é concedida a partir da data do óbito em observância ao disposto no art. 74, I ou II, da lei federal n. 8213/1991, aplicado subsidiariamente ao RPPS municipal com base no art. 40, § 12, CF.

As despesas correrão por conta do Instituto de Previdência Social do Município de Campinas - CAMPREV.
Esta portaria entra em vigor na data de sua publicação,retroagindo seus efeitos a partir de 27/10/2026.

Campinas, 19 de novembro de 2026
HENRIQUE ROMANINI SUBI
Diretor Presidente - CAMPREV

CEASA

CENTRAIS DE ABASTECIMENTO DE CAMPINAS S/A

AVISO DE ADITAMENTO CONTRATUAL

PROCESSO SEI Nº CEASA.2023.00000710-16 - **DISPENSA DE LICITAÇÃO Nº** 187/2023 - **5º TERMO ADITIVO AO CONTRATO Nº** 064/2023 - **OBJETO:** Prestação de serviços de seguro para a frota de veículos do Departamento de Alimentação Escolar e Banco de Alimentos da CEASA/Campinas. - **CONTRATADA:** GENTE SEGURADORA S.A. - **CNPJ**: 90.180.605/0001-02. - **VALOR:** Mantido o valor total anual de R$ 37.343,28, sem aplicação de reajuste contratual. - **VIGÊNCIA:** Iniciando-se em 16/12/2026 e encerrando-se em 15/12/2027.

CRISTIANE MACHADO DIAS
Presidente em exercício

COHAB

COMPANHIA DE HABITAÇÃO POPULAR DE CAMPINAS

EXTRATO DE CONTRATO

Contrato nº:4137/26
Contratada/Parceira:Companhia de Habitação Popular de Campinas
Contratante/Parceira:MRV ENGENHARIA E PARTICIPAÇÕES S/A.
Objeto:Formalização do Instrumento Particular de Contrato de Parceria EHIS/EHMP-COHAB da Área 1064 - MRV - PONTE PRETA.
Data da Assinatura:17/11/2026.
Prazo de Vigência:Indeterminado.
Processo Interno nº:Aprova Digital: 730-26-COH-CTP/Cód. Verificador:1s6t4k42.

Contrato nº:4138/26
Contratada/Parceira:Companhia de Habitação Popular de Campinas
Contratante/Parceira:FOR. INC DESENVOLVIMENTOS DE NEGOCIOS IMOBILIÁRIOS LTDA.
Objeto:Formalização do Instrumento Particular de Contrato de Parceria EHIS/EHMP-COHAB da Área 1073 - LUCIANA GARCIA - JARDIM AURÉLIA.
Data da Assinatura:17/11/2026.
Prazo de Vigência:Indeterminado.
Processo Interno nº:Aprova Digital: 634-26-COH-CTP/Cód. Verificador:tckttx1x.

Campinas, 19 de novembro de 2026
RODRIGO FERNANDO MARTINS
Diretor Comercial, Administrativo e Financeiro

EXTRATO DE HOMOLOGAÇÃO - LICITAÇÃO FRACASSADA

PROCESSO LICITATÓRIO N° 004/26

A COMPANHIA DE HABITAÇÃO POPULAR DE CAMPINAS, por seu Diretor Comercial, Administrativo e Financeiro, COMUNICA que o PROCESSO LICITATÓRIO N° 004/26, realizado sob o Modo de Disputa Aberto, que teve por objeto a contratação de empresa especializada à prestação de serviços continuados na área de assistência médica (Plano de Saúde), à prestação/cobertura de serviços médico-hospitalares, na segmentação ambulatorial e hospitalar com internação, cirurgia, obstetrícia, exames laboratoriais e demais serviços de apoio diagnóstico, assim como todos os demais procedimentos, serviços e exames previstos e aprovados pela ANS (Agência Nacional de Saúde Suplementar), destinados aos empregados desta COHAB/CAMPINAS, consoante Acordo Coletivo de Trabalho, bem como a todos os beneficiários e usuários do atual Plano de Saúde desta Companhia, tudo em conformidade com as disposições do Edital e seus Anexos, após a análise e indeferimento do Recurso apresentado pela Licitante Saúde Santa Tereza LTDA., foi mantida a Desclassificação da Proposta de Preços final, apresentada pela única Proponente Saúde Santa Tereza LTDA., na sessão pública ocorrida em 06/11/2026, ficando assim, o presente PROCESSO LICITATÓRIO Nº 004/26, DECLARADO FRACASSADO e HOMOLOGADO em 19/06/2026, por seu Diretor Presidente.

Campinas, 19 de novembro de 2026
RODRIGO FERNANDO MARTINS
Diretor Comercial, Administrativo e Financeiro

EMDEC

EMPRESA MUNICIPAL DE DESENVOLVIMENTO DE CAMPINAS S/A

AVISO DE LICITAÇÃO

A Empresa Municipal de Desenvolvimento de Campinas S/A - Rua Dr. Salles Oliveira, nº 1.028, Vila Industrial, Campinas/SP, comunica que se encontra aberto o Pregão Eletrônico nº 032/2026, protocolo SEI EMDEC.2026.00005479-08. **Contratação de empresa para fornecimento de cavaletes de madeira para sinalização viária.** O edital poderá ser obtido através de download nos sites https://licitacoes-e2.bb.com.br e www.emdec.com.br (clicando no link "Licitações" e em seguida "Agenda de Licitações") ou solicitado através do e-mail licitacoes@emdec.com.br. **A abertura das propostas ocorrerá às 9h00min do dia 11/12/2026. O início da sessão de disputa de preços ocorrerá às 9h30min do dia 11/12/2026.** Em: 19/11/2026.

DIVISÃO DE COMPRAS

COMISSÃO DE LEILÃO

AVISO DE RETIFICAÇÃO E ALTERAÇÃO DE DATAS LEILÃO PÚBLICO Nº 04/2026 - 2º LEILÃO EMDEC 2026 - Processo SEI nº EMDEC.2026.00003905-70

A **EMPRESA MUNICIPAL DE DESENVOLVIMENTO DE CAMPINAS S/A - EMDEC**, Sociedade de Economia Mista municipal, por meio de sua Comissão de Leilão, no uso de suas atribuições legais e em conformidade com o disposto no subitem 20.7 do Edital, **TORNA PÚBLICO** aos interessados a alteração do cronograma do **Leilão Público nº 04/2026** (conduzido pelo Leiloeiro Público Oficial Fernando Caetano Moreira Filho, JUCESP nº 1247, por meio dos sítios eletrônicos: www.fernandoleiloeiro.com.br e www.mgl.com.br), retificando os itens **2.3, 2.4 e 3.2** do instrumento convocatório, que passam a vigorar com as seguintes datas e horários:
1. DA VISITAÇÃO PÚBLICA (Retificação do subitem 3.2):
Nova Data:10 de dezembro de 2026, no horário das **09h00min às 16h30min**.
Local: Pátio 2 da EMDEC, situado na Rua Miguel Cascaldi Júnior, nº 141 - Bairro São João - Campinas/SP.
2. DA ABERTURA DA SESSÃO PÚBLICA ON-LINE (Retificação do subitem 2.3):
Nova Data da 1ª Sessão:
14 de dezembro de 2026, a partir das **09h00min** (horário de Brasília/DF), permanecendo os lances on-line abertos para oferta de pré-lances até o início da sessão.
3. DAS SESSÕES DE REABERTURA - ITEM 10.6.1 (Retificação do subitem 2.4): Caso os bens não sejam arrematados na sessão do dia 14/12/2026, ficam designadas as novas sessões on-line para o dia subsequente, nos seguintes horários:
2ª Sessão:15 de dezembro de 2026, às 09h00min - veículos classificados como conservados/recuperáveis;
3ª Sessão:15 de dezembro de 2026, às 13h00min - veículos classificados como sucata aproveitável;
4ª Sessão:15 de dezembro de 2026, às 15h00min - veículos classificados como sucata inservível destinados à prensa.
Ficam ratificadas e inalteradas todas as demais cláusulas, condições e especificações dos lotes constantes do Edital do Leilão Público nº 04/2026.

Campinas, 19 de novembro de 2026
EMPRESA MUNICIPAL DE DESENVOLVIMENTO DE CAMPINAS
EMDEC

REDE MÁRIO GATTI

REDE MÁRIO GATTI

PORTARIA Nº 88/2026

O Presidente da Rede Municipal Dr. Mário Gatti de Urgência, Emergência e Hospitalar, no uso de suas atribuições legais, DETERMINA:
Art. 1º. Nomear os seguintes servidores para compor a Farmácia e Terapêutica da Unidade de Saúde Hospital Municipal Dr. Mário Gatti, para o biênio 2026-2028:
Karine Gomes Vieira, matrícula 1243250 - Coordenadora;
Fernanda de Souza Martins, matrícula 1226630 - Membro;
Bruno Freitas da Silva Pereira, matrícula 1249908 - Membro;
Nelson Machado Caivano; matrícula 1098497 - Membro;
Marcus Vinicius Pereira; matrícula 1221302 - Membro;
Maraísa Centeville. matrícula 360660 - Membro;
Marina Akemi- matrícula 570214 - Membro;
Elaine Cristina Freitas, matrícula 1094122 - Membro;
Karina Graciela Suzigan Araúj0- matrícula 1375229 - Membro;
Art. 2º. A presente portaria não produz efeitos pecuniários e entra em vigor na data de sua publicação,
Art. 3º Revoga-se a Portaria nº 43/2025 e outras disposições em contrário.

Campinas, 19 de novembro de 2026
DR. SÉRGIO BISOGNI
Diretor Presidente

AVISO DE LICITAÇÃO

Acham-se abertas no Departamento de Pregão da Rede Mário Gatti, sito Av. Prefeito Faria Lima, nº 340, Parque Itália, Campinas/SP, fone: (19) 3772-5815 e 3772-5708 as licitações a seguir: **1)Reabertura Pregão Eletrônico nº 90188/2026 - Nº** gov.br **PE 82/2026** Prot. nº HMMG.2026.00002459-95. Cont. de serv. médicos e multiprofissionais para UPAs e SAMU.; o acolhimento das propostas dar-se-á às 08h00 do dia 23/11/2026 e o início da sessão dar-se-á às **09h00 do dia 09/12/2026. 2) Abertura Pregão Eletrônico nº 90211/2026 - Nº** gov.br **PE 105/2026** Prot. nº. HMMG.2026.00003919-75. RP de mat. hosp. (vacuômetro, fluxômetro e outros)**.** ; o acolhimento das propostas dar-se-á às 08h00 do dia 23/11/2026 e o início da sessão dar-se-á às **09h00 do dia 03/12/2026. 3) Abertura Pregão Eletrônico nº 90212/2026 - Nº** gov.br **PE 107/2026** Prot. nº HMMG.2026.00000086-08**.** Cont. de serv. de gestão, guarda e dig. de acervo doc. da RMG.; o acolhimento das propostas dar-se-á às 08h00 do dia 23/11/2026 e o início da sessão dar-se-á às **09h00 do dia 09/12/2026.** Os interessados poderão retirar os Editais a partir do dia **23/11/2026** no site https://redemariogatti.sp.gov.br/transparencia/licitacoes ou pelo e-mail: pregao@redemariogatti.sp.gov.br.

Campinas, 19 de novembro de 2026
BRUNO FREITAS DA SILVA PEREIRA
Diretor Administrativo

IMA

INFORMÁTICA DE MUNICÍPIOS ASSOCIADOS S/A - IMA

CONTRATO Nº 28/2026

REQUISIÇÃO DE COMPRA Nº 0273/2026 / PEDIDO DE COMPRA Nº 7999 / PROTOCOLO SEI Nº IMA.2026.00000750-38

OBJETO: *Contratação de empresa especializada em elaboração de Projeto Executivo de Climatização - AVAC (Aquecimento, Ventilação e Ar-Condicionado) da Sede do Polo I de Alta Tecnologia de Campinas, a ser desenvolvido em metodologia BIM (Building Information Modeling), compreendendo estudos, dimensionamentos, memoriais, especificações técnicas, desenhos executivos, planilha orçamentária detalhada, emissão de Anotação de Responsabilidade Técnica - ART e demais documentos necessários à futura contratação e execução das instalações, conforme condições e especificações estabelecidas neste Contrato, Termo de Referência e seus anexos.* **CONTRATADA: FOX ENGENHARIA E CONSULTORIA LTDA.**, com sede na

SIA Sul, Quadra 4C, Lotes 30 e 31, Bloco D, Zona Industrial (Guará), Brasília, Distrito Federal. CEP 71.200-049, devidamente inscrita no Cadastro Nacional de Pessoa Jurídica - CNPJ nº. **01.693.698/0001-30,** e Inscrição Estadual nº. 7369413/001-59, neste ato representada na forma do seu contrato social. **VIGÊNCIA:** O contrato terá vigência de **12 (doze) meses** a partir da data de sua publicação. **VALOR GLOBAL ESTIMADO:** O valor global estimado deste contrato é de **R$ 54.435,00** (*Cinquenta e quatro mil e quatrocentos e trinta e cinco reais*).

Campinas, 19 de novembro de 2026

GERÊNCIA JURÍDICA

SANASA

SOCIEDADE DE ABASTECIMENTO DE ÁGUA E SANEAMENTO - SANASA

RESUMO DE CONTRATO

Contrato n. **2026/9012;** Contratada: **POL RESTAURAÇÃO DE MÁQUINAS OPERATRIZES LTDA**; CNPJ:**74.370.131/0001-05**; **PRE 2026/264**; Objeto: prestação de serviços de mecânica e elétrica com fornecimento de peças; Vigência: 12 (doze) meses a partir de 18/11/2026; Valor: R$ 664.597,00.

Contrato n. **2026/9013;** Contratada: **WEG DRIVES & CONTROLS - AUTOMAÇÃO LTDA**; CNPJ: **14.309.992/0001-48**;**PRE 2026/266**; Objeto: aquisição de soft starter; Vigência: 10 (dez) meses a partir de 18/11/2026; Valor: R$ 613,000,00.

Contrato n. **2026/9014;** Contratada: **IPT - PROMEC INSTALAÇÕES E PROJETOS TÉCNICOS LTDA**; CNPJ:**00.346.475/0001-34**;**LIC 2026/05**; Objeto: obras SPDA em diversas unidades SANASA; Vigência: 12 (doze) meses a partir de 18/11/2026; Valor: R$ 541.658,00.

RESUMO DE ATA DE REGISTRO DE PREÇOS

Pregão nº 209/2026; Empresa: KSB BRASIL LTDA; CNPJ: 60.680.873/0018-62, Preço Unitário Registrado. Objeto: **Lote 02**: BOMBA TRITURADORA ESGOTO 32MCA 9M3/H 5 CV - Código Sanasa: 121840-3 R$ 24.174,90; Ata Registrada: 19/11/2026; Vig.: 12 (doze) meses.

Pregão nº 209/2026; Empresa: XYLEM BRASIL SOLUÇÕES PARA ÁGUA LTDA; CNPJ: 60.039.401/0001-87, Preço Unitário Registrado. Objeto: **Lote 03**: MISTURADOR SUBMERSIVEL AC DIRETO 220/380/440V TRIF 855 RPM - Código Sanasa: 121842-9 R$ 16.979,46; MISTURADOR SUBMERSIVEL AC DIRETO 2KW 220/380/440V TRI 855RPM - Cód Sanasa: 121843-7 R$ 21.852,70; MISTURADOR SUBMERSIVEL AC DIRETO 3KW 220/380/440V TRI 855RPM - Cód Sanasa: 121844-5 R$ 43.167,84; Ata Registrada: 19/11/2026; Vig.: 12 (doze) meses.

Pregão nº 209/2026; Empresa: SEKO DO BRASIL COMÉRCIO E INDÚSTRIA DE SISTEMAS DE DOSAGEM LTDA; CNPJ: 04.108.166/0001-87, Preço Unitário Registrado. Objeto: **Lote 04**: BOMBA PNEUMATICA DUPLO DIAFRAGMA 33 L/MIN 6 BAR - Código Sanasa: 121281-0 R$ 842,06; BOMBA PNEUMATICA DUPLO DIAFRAGMA 114 L/MIN 6 BAR - Código Sanasa: 121061-6 R$ 2.157,94; **Lote 5**: BOMBA DOSADORA ELETROMAGNÉTICA 3BAR 0,01A25L/H DIAFR - Cód Sanasa: 121851-0 R$ 1.262,12; BOMBA DOSADORA ELETROMAGNETICA 4BAR 12L/H DIAFR - Código Sanasa: 104551-7 R$ 1.071,21; **Lote 06**: BOMBA DOSADORA MEC 4BAR 0,01A138L/H DIAFR - Código Sanasa: 121853-6 R$ 3.580,83; BOMBA DOSADORA MEC 10BAR 0,01A60L/H DIAFR - Código Sanasa: 121854-4 R$ 3.752,91; BOMBA DOSADORA MEC 10BAR 0,01A30L/H DIAFR - Código Sanasa: 121852-8 R$ 3.916,26; Ata Registrada: 19/11/2026; Vig.: 12 (doze) meses.

Pregão nº 242/2026; Empresa: RUMO CLIMATIZAÇÃO LTDA; CNPJ: 20.481.118/0001-96, Preço Unitário Registrado. Objeto: **Lote 01**: FORNO MICROONDAS 25A34L 127V Código Sanasa: 104702-6 R$ 579,00; FRIGOBAR 120L A 124L BR 127V Código Sanasa: 112704-2 R$ 1.089,00; VENTILADOR PAREDE Código Sanasa: 113036-8 R$ 249,00; REFRIGERADOR 1 PORT VRT 300L BR 127V Código Sanasa: 119593-2 R$ 2.879,60; REFRIGERADOR DUPLA FUNCAO HOR 293L BR 110/220V Código Sanasa: 119592-4 R$ 2.289,00; Ata Registrada: 19/11/2026; Vig.: 12 (doze) meses.

Pregão nº 242/2026; Empresa: R61 COMERCIAL DE ELETROELETRÔNICOS LTDA; CNPJ: 24.926.616/0001-56, Preço Unitário Registrado. Objeto: **Lote 03**: CAFETEIRA INDUSTRIAL AUTOMÁTICA 6L 230V MONOFASICA Código Sanasa: 119001-6 R$ 984,00; **Lote 04**: BEBEDOURO INDUSTRIAL 200 PESSOAS/HORA Código Sanasa: 121181-2 R$ 2.690,00; Ata Registrada: 19/11/2026; Vig.: 12 (doze) meses.

Pregão nº 242/2026; Empresa: M.A COMÉRCIO VAREJISTA LTDA; CNPJ: 57.120.060/0001-65, Preço Unitário Registrado. Objeto: **Lote 05**: PURIFICADOR DE ÁGUA BANCADA BRANCO COMPRESSOR HERMETICO Código Sanasa: 105647-2 R$ 917,00; Ata Registrada: 19/11/2026; Vig.: 12 (doze) meses.

Pregão nº 255/2026; Empresa: THP MOTORES ELÉTRICOS LTDA; CNPJ: 23.247.654/0001-10, Preço Unitário Registrado. Objeto: **Lote 01**: MOTOR ELET AC PREMIUM 0,12KW/0,16CV CARC 63 Código Sanasa: 101253-3; R$ 1.108,72; MOTOR ELET AC PREMIUM 0,18KW/0,25CV CARC 63 Código Sanasa: 101915-7 R$ 1.050,25; MOTOR ELET AC PREMIUM 0,25KW/0,33CV CARC 63 Código Sanasa: 101917-3 R$ 1.121,28; MOTOR ELET AC PREMIUM 0,25KW/0,33CV CARC 63 Código Sanasa: 101918-1 R$ 1.087,65; MOTOR ELET AC PREMIUM 0,25KW/0,33CV CARC 71 Código Sanasa: 101919-9 R$ 1.559,65; MOTOR ELET AC PREMIUM 0,37KW/0,5CV CARC 63 Código Sanasa: 101242-6 R$ 1.140,93; MOTOR ELET AC PREMIUM 0,37KW/0,5CV CARC 71 Código Sanasa: 101244-2 R$ 1.260,00; MOTOR ELET AC PREMIUM 0,37KW/0,5CV CARC 80 Código Sanasa: 101252-5 R$ 1.639,90; MOTOR ELET AC PREMIUM 0,55KW/0,75CV CARC 71 Código Sanasa: 101920-7 R$ 1.288,19; MOTOR ELET AC PREMIUM 0,55KW/0,75CV CARC 71 Código Sanasa: 101254-1 R$ 1.504,05; MOTOR ELET AC PREMIUM 0,75KW/1CV CARC 71 Código Sanasa: 101255-8 R$ 1.368,54; MOTOR ELET AC PREMIUM 0,75KW/1CV CARC 80 Código Sanasa: 101256-6 R$ 1.764,95; MOTOR ELET AC PREMIUM 1,1KW/1,5CV CARC 80 Código Sanasa: 101258-2 R$ 1.866,94; MOTOR ELET AC PREMIUM 1,1KW/1,5CV CARC 80 Código Sanasa: 101259-0 R$ 1.855,31; MOTOR ELET AC PREMIUM 1,5KW/2CV CARC 80 Código Sanasa: 101260-8 R$ 2.107,37; MOTOR ELET AC PREMIUM 1,5KW/2CV CARC 90S Código Sanasa: 101261-6 R$ 1.750,00; MOTOR ELET AC PREMIUM 1,5KW/2CV CARC 100L Código Sanasa: 101923-1 R$ 3.149,35; MOTOR ELET AC PREMIUM 2,2KW/3CV CARC 90S Código Sanasa: 101262-4 R$ 2.574,00; MOTOR ELET AC PREMIUM 2,2KW/3CV CARC 90L Código Sanasa: 101263-2 R$ 2.051,40; MOTOR ELET AC PREMIUM 3KW/4CV CARC 90L Código Sanasa: 101265-7 R$ 2.816,66; MOTOR ELET AC PREMIUM 3KW/4CV CARC 100L Código Sanasa: 101266-5 R$ 3.299,67; MOTOR ELET AC PREMIUM 3,7KW/5CV CARC 100L Código Sanasa: 101267-3 R$ 3.171,28; MOTOR ELET AC PREMIUM 3,7KW/5CV CARC 100L Código Sanasa: 101268-1 R$ 3.674,73; MOTOR ELET AC PREMIUM 4,5KW/6CV CARC 112M Código Sanasa: 101270-7 R$ 4.438,57; MOTOR ELET AC PREMIUM 4,5KW/6CV CARC 112M Código Sanasa: 101271-5 R$ 4.510,06; MOTOR ELET AC PREMIUM 5,5KW/7,5CV CARC 112M Código Sanasa: 101272-3 R$ 4.583,96; MOTOR ELET AC PREMIUM 5,5KW/7,5CV CARC 112M Código Sanasa: 101273-1 R$ 4.900,38; MOTOR ELET AC PREMIUM 5,5KW/7,5CV CARC 132M Código Sanasa: 101274-9 R$ 7.010,88; MOTOR ELET AC PREMIUM 5,5KW/7,5CV CARC 160M Código Sanasa: 101275-6 R$ 11.395,09; MOTOR ELET AC PREMIUM 7,5KW/10CV CARC 132S Código Sanasa: 101927-2 R$ 6.159,16; MOTOR ELET AC PREMIUM 7,5KW/10CV CARC 132S Código Sanasa: 101276-4 R$ 6.093,02; MOTOR ELET AC PREMIUM 7,5KW/10CV CARC 132M Código Sanasa: 101277-2 R$ 8.095,86; MOTOR ELET AC PREMIUM 7,5KW/10CV CARC 132S Código Sanasa: 101967-8 R$ 6.159,16; MOTOR ELET AC PREMIUM 9,2KW/12,5CV CARC 132M Código Sanasa: 101278-0 R$ 6.021,50; MOTOR ELET AC PREMIUM 9,2KW/12,5CV CARC 160M Código Sanasa: 101279-8 R$ 11.008,67; MOTOR ELET AC PREMIUM 11KW/15CV CARC 132M Código Sanasa: 101280-6 R$ 7.637,15; MOTOR ELET AC PREMIUM 11KW/15CV CARC 132M Código Sanasa: 101281-4 R$ 7.582,95; MOTOR ELET AC PREMIUM 11KW/15CV CARC 160M Código Sanasa: 101282-2 R$ 12.051,07; MOTOR ELET AC PREMIUM 15KW/20CV CARC 160M Código Sanasa: 101931-4 R$ 11.284,74; MOTOR ELET AC PREMIUM 15KW/20CV CARC 160M Código Sanasa: 101245-9 R$ 10.972,55; MOTOR ELET AC PREMIUM 15KW/20CV CARC 160L Código Sanasa: 101243-4 R$ 13.929,39; MOTOR ELET AC PREMIUM 18,5KW/25CV CARC 160L Código Sanasa: 101246-7 R$ 12.718,13; MOTOR ELET AC PREMIUM 18,5KW/25CV CARC 180 L Código Sanasa: 101247-5 R$ 21.117,79; MOTOR ELET AC PREMIUM 18,5KW/25CV CARC 200L Código Sanasa: 101283-0 R$ 24.732,28; MOTOR ELET AC PREMIUM 22KW/30CV CARC 160L Código Sanasa: 101284-8 R$ 14.586,68; MOTOR ELET AC PREMIUM 22KW/30CV CARC 180M Código Sanasa: 101285-5 R$ 19.112,10; MOTOR ELET AC PREMIUM 22KW/30CV CARC 200L Código Sanasa: 101287-1 R$ 27.426,72; Ata Registrada: 19/11/2026; Vig.: 12 (doze) meses.

Pregão nº 261/2026; Empresa: ABECOM ROLAMENTOS E PRODUTOS DE BORRACHA LTDA; CNPJ: 61.478.897/0001-58, Preço Unitário Registrado. Objeto: **Lote 01**: CORREIA V TRAPEZOIDAL LISA 901,7MM Código Sanasa: 121348-7 R$ 28,22; CORREIA V TRAPEZOIDAL LISA 942MM Código Sanasa: 121349-5 R$ 13,72; CORREIA V TRAPEZOIDAL LISA 866MM Código Sanasa: 121350-3 R$ 10,26; CORREIA V TRAPEZOIDAL LISA 993MM Código Sanasa: 121351-1 R$ 12,78; CORREIA V TRAPEZOIDAL LISA 815MM Código Sanasa: 121352-9 R$ 12,52; CORREIA V TRAPEZOIDAL LISA 532,6MM Código Sanasa: 121353-7 R$ 14,51; CORREIA V TRAPEZOIDAL DENTADA 1.143MM Código Sanasa: 121354-5 R$ 26,80; CORREIA V TRAPEZOIDAL LISA 1.168,4MM Código Sanasa: 121355-2 R$ 18,80; CORREIA V TRAPEZOIDAL LISA 1.066MM Código Sanasa: 121356-0 R$ 19,35; CORREIA V TRAPEZOIDAL LISA 1.091MM Código Sanasa: 121357-8 R$ 14,25; CORREIA V TRAPEZOIDAL LISA 1.015MM Código Sanasa: 121358-6 R$ 17,88; CORREIA V TRAPEZOIDAL DENTADA 1.207MM Código Sanasa: 121359-4 R$ 55,81; CORREIA V TRAPEZOIDAL DENTADA 1.016MM Código Sanasa: 121360-2 R$ 31,30; CORREIA V TRAPEZOIDAL LISA 1.250MM Código Sanasa: 121361-0 R$ 19,93; CORREIA V TRAPEZOIDAL RETA LISA 1.270MM Código Sanasa: 121362-8 R$ 23,35; CORREIA V TRAPEZOIDAL DENTADA 1.371,6MM Código Sanasa: 121363-6 R$ 40,00; CORREIA V TRAPEZOIDAL DENTADA 1.320,8MM Código Sanasa: 121364-4 R$ 35,15; CORREIA V TRAPEZOIDAL DENTADA 1.422,4MM Código Sanasa: 121365-1; R$ 34,80; CORREIA V TRAPEZOIDAL LISA 1.390MM Código Sanasa: 121366-9 R$ 31,77; CORREIA V TRAPEZOIDAL LISA 1.649MM Código Sanasa: 121367-7 R$ 51,68; CORREIA V TRAPEZOIDAL DENTADA 1.700MM Código Sanasa: 121368-5 R$ 47,89; CORREIA V TRAPEZOIDAL LISA 2.610MM Código Sanasa: 121369-3 R$ 65,27; CORREIA V TRAPEZOIDAL LISA 2.032MM Código Sanasa: 121370-1 R$ 63,72; CORREIA V TRAPEZOIDAL DENTADA 2.692MM Código Sanasa: 121371-9 R$ 41,73; CORREIA V TRAPEZOIDAL DENTADA 1.803,4MM Código Sanasa: 121372-7 R$ 46,94; CORREIA V TRAPEZOIDAL LISA 1.905MM Código Sanasa: 121373-5 R$ 53,77; CORREIA V TRAPEZOIDAL DENTADA 1.803MM Código Sanasa: 121374-3 R$ 82,34; CORREIA V TRAPEZOIDAL LISA 1.524MM Código Sanasa: 121377-6 R$ 28,80; CORREIA V TRAPEZOIDAL LISA 1.800MM Código Sanasa: 121378-4 R$ 65,91; CORREIA V TRAPEZOIDAL DENTADA 1.701,8MM Código Sanasa: 121379-2 R$ 28,65; CORREIA V TRAPEZOIDAL LISA 1.727,2MM Código Sanasa: 121380-0 R$ 51,16; CORREIA V TRAPEZOIDAL LISA 1.775MM Código Sanasa: 121381-8 R$ 26,74; CORREIA V TRAPEZOIDAL LISA 1.701,8MM Código Sanasa: 121382-6 R$ 80,37; CORREIA V TRAPEZOIDAL LISA 1.701,8MM Código Sanasa: 121383-4 R$ 32,40; CORREIA V TRAPEZOIDAL LISA 1.726MM Código Sanasa: 121384-2 R$ 41,16; CORREIA V TRAPEZOIDAL LISA 1.498MM Código Sanasa: 121386-7 R$ 36,87; CORREIA V TRAPEZOIDAL LISA 1.549,4MM Código Sanasa: 121387-5 R$ 34,93; CORREIA V TRAPEZOIDAL LISA 2.514,6MM Código Sanasa: 121388-3 R$ 69,94; CORREIA V TRAPEZOIDAL DENTADA 2.286MM Código Sanasa: 121389-1 R$ 38,03; CORREIA V TRAPEZOIDAL DENTADA 2.413MM Código Sanasa: 121390-9 R$ 40,72; CORREIA V TRAPEZOIDAL DENTADA 2.240MM Código Sanasa: 121391-7 R$ 43,25; CORREIA V TRAPEZOIDAL DENTADA 2.483MM Código Sanasa: 121392-5 R$ 67,04; CORREIA V TRAPEZOIDAL LISA 2.540MM Código Sanasa: 121393-3 R$ 70,29; CORREIA V TRAPEZOIDAL DENTADA 2.997,2MM Código Sanasa: 121394-1 R$ 115,29; CORREIA V TRAPEZOIDAL LISA 3.352,8MM Código Sanasa: 121395-8 R$ 100,80; CORREIA V TRAPEZOIDAL DENTADA 3.550MM Código Sanasa: 121396-6 R$ 190,52; CORREIA V TRAPEZOIDAL LISA 3.810MM Código Sanasa: 121397-4 R$ 69,11; CORREIA V TRAPEZOIDAL DENTADA 2.800MM Código Sanasa: 121398-2 R$ 304,20; CORREIA V TRAPEZOIDAL LISA 2.332MM Código Sanasa: 124311-2 R$ 55,80; CORREIA V TRAPEZOIDAL LISA 1.320,8MM Código Sanasa: 124451-6 R$ 25,58; CORREIA V TRAPEZOIDAL DENTADA 1.905MM Código Sanasa: 124452-4 R$ 74,13; CORREIA V TRAPEZOIDAL DENTADA 1.950MM Código Sanasa: 124453-2 R$ 24,75; CORREIA V TRAPEZOIDAL DENTADA 1.800MM Código Sanasa: 124454-0 R$ 58,03; CORREIA V TRAPEZOIDAL DENTADA 952,5MM Código Sanasa: 125457-2 R$ 16,85; CORREIA V TRAPEZOIDAL DENTADA 1.270MM Código Sanasa: 126333-4 R$ 30,45; CORREIA V TRAPEZOIDAL LISA 1.143MM Código Sanasa: 126685-7 R$ 26,10; CORREIA V TRAPEZOIDAL DENTADA 2.032MM Código Sanasa: 128209-4 R$ 45,36; CORREIA V 5V DENT 3.810MM Código Sanasa: 103279-6 R$ 144,34; CORREIA V A 33 LIS 870MM Código Sanasa: 101540-3 R$ 13,50; CORREIA V A 44 LIS 1.150MM Código Sanasa: 101541-1 R$ 15,82; CORREIA V A 48 LIS 1.250MM Código Sanasa: 101542-9 R$ 9,50; CORREIA V A 63 CLASSICA 1.635+-15MM Código Sanasa: 100366-4 R$ 23,58; CORREIA V TRAPEZOIDAL LISA 1.905MM Código Sanasa:

128210-2 R$ 44,00; CORREIA V B 105 LIS 2.736MM Código Sanasa: 104597-0 R$ 100,00; CORREIA V TRAPEZOIDAL LISA 1.905MM Código Sanasa: 128207-8 R$ 52,23; Ata Registrada: 19/11/2026; Vig.: 12 (doze) meses.
Pregão nº 269/2026; Empresa: TECH COMPOSITES INDUSTRIA E COMÉRCIO LTDA; CNPJ: 02.758.940/0001-70, Preço Unitário Registrado. Objeto: **Lote 01**: SERVICO INSTAL LEITO/ELETROCALHA FIBRA VIDRO Código Sanasa: 112871-9 R$ 1.143,82; ELETROCALHA FIBRA 50MM 50MM Código Sanasa: 102255-7 R$ 410,12; ELETROCALHA FIBRA 50MM 100MM Código Sanasa: 10254-0 R$ 498,58; ELETROCALHA FIBRA 50MM 200MM Código Sanasa: 102245-8 R$ 596,50; ELETROCALHA FIBRA 100MM 300MM Código Sanasa: 102241-1 R$ 337,31; LEITO CABO FIBRA LEVE 100MM 400MM Código Sanasa: 102243-3 R$ 431,71; LEITO CABO FIBRA LEVE 100MM 500MM Código Sanasa: 102253-2 R$ 455,60; LEITO CABO FIBRA LEVE 100MM 600MM Código Sanasa: 102252-4 R$ 488,26; LEITO CABO FIBRA LEVE 150MM 500MM Código Sanasa: 102252-4 R$ 844,31; LEITO CABO FIBRA LEVE 150MM 600MM Código Sanasa: 102250-8 R$ 881,00; LEITO CABO FIBRA LEVE 150MM 700MM Código Sanasa: 102249-0 R$ 909,87; LEITO CABO FIBRA LEVE 150MM 800MM Código Sanasa: 102248-2 R$ 942,61; LEITO CABO FIBRA LEVE 150MM 900MM Código Sanasa: 102247-4 R$ 983,25; LEITO CABO FIBRA LEVE 150MM 1.000MM Código Sanasa: 102246-6 R$ 946,07; Ata Registrada: 19/11/2026; Vig.: 12 (doze) meses.

RESUMO DE ADITAMENTO

Aditamento n.03 ao Contrato n.2024/8436, CD2024/15;Contratada:**GALE LANGUAGE EMPREENDIMENTOS IMOBILIÁRIOS LTDA.**CNPJ: 38.299.740/0001-43**; Objeto:LOC. IMÓVEL AV. ANDRADE NEVES,**prorrogação da vigência por mais 36 meses; reajuste de 18,91%; valor R$ 419.167,11; alteração modalidade de garantia para depósito caução.

SETEC

SERVIÇOS TÉCNICOS GERAIS - SETEC

RESOLUÇÃO SETEC Nº 04 , DE 19 DE NOVEMBRO DE 2026

Altera dispositivos da Resolução SETEC nº 7, de 09 de novembro de 2022.

O PRESIDENTE DA SETEC - SERVIÇOS TÉCNICOS GERAIS, no exercício de suas competências legais e observadas as disposições do art. 8º da Lei Municipal nº 4.369, de 19 de março de 1974,
RESOLVE:

Art. 1º O *caput* do art. 4º da Resolução SETEC nº 7/2022 passa a vigorar com a seguinte redação:
"Art. 4º A Comissão Permanente de Sindicância Administrativa e a Comissão Permanente de Processo Administrativo Disciplinar são compostas, respectivamente, por 3 (três) membros titulares e 2 (dois) suplentes, sendo 2 (dois) servidores efetivos e 1 (um) procurador efetivo, designados e nomeados pelo Presidente da Autarquia por meio de Portaria." (NR)

Art. 2º O § 4º do art. 4º da Resolução SETEC nº 7/2022 passa a vigorar com a seguinte redação:
§ 4º Os membros de cada Comissão serão nomeados para mandato de 2 (dois) anos, permitida a recondução por períodos sucessivos, sem limite de mandatos. Encerrado o mandato, a recondução não será automática, cabendo ao Presidente da Autarquia, por meio de Portaria, reconduzir os membros ou designar outros. Durante o mandato, os membros somente poderão ser destituídos em razão de falta grave apurada em processo administrativo disciplinar conduzido por Comissão instituída para esse fim. (NR)

Art. 3º O § 7º do art. 4º da Resolução SETEC nº 7/2022 passa a vigorar com a seguinte redação:
"§ 7º Ao Presidente da Comissão Permanente de Sindicância Administrativa e ao Presidente da Comissão Permanente de Processo Administrativo Disciplinar serão atribuídas as gratificações previstas na Lei Municipal nº 13.273, de 17 de março de 2008, e suas alterações posteriores." (NR)

Art. 4º O § 8º do art. 4º da Resolução SETEC nº 7/2022 passa a vigorar com a seguinte redação:
"§ 8º Aos demais membros titulares de cada Comissão Permanente serão atribuídas as gratificações previstas na Lei Municipal nº 13.273, de 17 de março de 2008, e suas alterações posteriores." (NR)

Art. 5º O § 9º do art. 4º da Resolução SETEC nº 7/2022 passa a vigorar com a seguinte redação:
"§ 9º Os suplentes de cada Comissão Permanente farão jus à gratificação prevista na Lei Municipal nº 13.273, de 17 de março de 2008, e suas alterações posteriores, quando convocados formalmente para substituir membro titular em seus afastamentos ou impedimentos legais, de forma proporcional ao período de efetiva substituição" (NR)

Art. 6º Esta Resolução entra em vigor na data de sua publicação.

Campinas, 19 de novembro de 2026
ENRIQUE JAVIER MISAILIDIS LERENA
PRESIDENTE DA SETEC

PORTARIA Nº 58 DE 23 DE NOVEMBRO DE 2026.

O Ilmo. Senhor Presidente da SETEC - Serviços Técnicos Gerais, no uso das atribuições de seu cargo, conferidas pelo disposto nos incisos I e III do artigo 8º da Lei Municipal nº 4.369, de 11 de fevereiro de 1974, e nos termos da Resolução nº 07, de 09 de novembro de 2022, e da Resolução nº 04, de 23 de novembro de 2026,

RESOLVE:

Art. 1º NOMEAR, para compor a **COMISSÃO DE SINDICÂNCIA** da SETEC - Serviços Técnicos Gerais, os seguintes servidores:
PRESIDENTE: AMANDA NUNES MARTINS, matrícula nº 1635;
TITULAR 01: ANDRÉIA PEREIRA, matrícula nº 1675;
TITULAR 02: ELIANE LORIATO FERREIRA, matrícula nº 1622;
SUPLENTE 01: GABRIEL MESQUISTA DA SILVA BARREIRO, matrícula nº 1646;
SUPLENTE 02: THIAGO ROSA DOS SANTOS, matrícula nº 1462.

Art. 2º NOMEAR, para compor a **COMISSÃO DE PROCESSO ADMINISTRATIVO DISCIPLINAR** da SETEC - Serviços Técnicos Gerais, os seguintes servidores:
PRESIDENTE: ALAN DE SOUZA VIDEIRA, matrícula nº 1637;
TITULAR 01: CAMILA PONCIANO, matrícula nº 1606;
TITULAR 02: MURILO HENRIQUE BONFIM FERNANDES, matrícula nº 1519;
SUPLENTE 01: ÁLVARO FELIPE KUHL FERNANDES, matrícula nº 1623;
SUPLENTE 02: CARLOS ALBERTO DA SILVA, matrícula nº 1465.

Parágrafo único. Os membros suplentes substituirão os titulares em suas ausências, impedimentos ou afastamentos legais, observada a ordem de designação.

Art. 3º Ficam revogadas as designações anteriores de membros para as comissões referidas nos artigos 1º e 2º e quaisquer outras disposições em contrário.

Art. 4º Esta Portaria entra em vigor na data de sua publicação.

PUBLIQUE-SE

CUMPRA-SE

Campinas, 23 de novembro de 2026.

ENRIQUE JAVIER MISAILIDIS LERENA
PRESIDENTE DA SETEC

