



PREFEITURA MUNICIPAL DE ANTÔNIO OLINTO - PARANÁ

Rua Reinaldo Machiavelli, 202 - Centro - CEP 83980-000

E-mail: diariooficial_pmao@hotmail.com

Responsável: SECRETARIA MUNICIPAL DE ADMINISTRAÇÃO

Lei Ordinária 837/2017.

PODER EXECUTIVO	1
DECRETOS	1
PORTARIAS	2
LICITAÇÕES E CONTRATOS	3
EDITAIS	11



Prefeitura Municipal de Antonio Olinto

ESTADO DO PARANÁ

RUA REINALDO MACHIAVELLI, 202 – CNPJ:76.020.460/0001-43 – FONE/FAX(42)3533-1222 – CEP 83980-000 – ANTONIO OLINTO - PARANÁ

DECRETO Nº139/2026

EXONERA SERVIDOR

Fabio Staniszewski Machiavelli, Prefeito Municipal de Antônio Olinto, Estado do Paraná, no uso de suas atribuições legais e de conformidade com o disposto no art. 20, VII, da Lei Orgânica do Município.

DECRETA:

Art.1º. Fica exonerada a Sr.^a **MARIA CAROLINE DE CAMARGO** inscrita no CPF nº **069.008.xxx-xx** do cargo em Comissão de Secretária Municipal de Administração.

Art. 2º. Este Decreto entra em vigor a partir de sua publicação.

Prefeitura Municipal de Antonio Olinto, 13 de maio de 2026.

Fabio Staniszewski Machiavelli
Prefeito Municipal



24/10/1961

PREFEITURA MUNICIPAL DE ANTONIO OLINTO

ESTADO DO PARANÁ
CNPJ: 76020460/0001- 43

RUA REINALDO MACHIAVELLI, Nº 202 – FONE/FAX (42)3533-1222 – CEP 83.980-000 – ANTONIO OLINTO - PARANÁ

PORTARIA Nº 21/2026

O Prefeito Municipal de Antônio Olinto, no uso das atribuições que são conferidas pela Lei Orgânica do Município e,

CONSIDERANDO o disposto no art. 109-A do Estatuto do Servidor;

CONSIDERANDO que o servidor preencheu os requisitos para usufruto de sua licença especial.

R E S O L V E:

Art. 1º CONCEDER a servidora **SILVIO ANTONIO WANDERBROOK**, ocupante do cargo de Motorista III, LICENÇA ESPECIAL pelo período de 03 meses, a iniciar em 11/05/2026.

Art.2º A presente portaria entrará em vigor na data de sua publicação, com efeitos retroativos a 11 de maio de 2026.

Prefeitura Municipal de Antonio Olinto, 13 de maio de 2026

Fabio Staniszewski Machiavelli
Prefeito Municipal



24/10/1961

PREFEITURA MUNICIPAL DE ANTONIO OLINTO
ESTADO DO PARANÁ
CNPJ: 76020460/0001- 43

RUA REINALDO MACHIAVELLI, Nº 202 - FONE/FAX (42)3533-1222 - CEP 83.980-000 - ANTONIO OLINTO – PARANÁ

AVISO DE LICITAÇÃO

PREGÃO ELETRÔNICO Nº 039/2026
PROCESSO ADMINISTRATIVO Nº 072/2026
MODO DE DISPUTA ABERTO

A **PREFEITURA MUNICIPAL DE ANTONIO OLINTO**, Estado do Paraná, localizada na Rua Reinaldo Machiavelli, nº 202, Centro, nesta cidade, através do Departamento de Licitações, torna público que realizará licitação sob modalidade **PREGÃO ELETRÔNICO** do tipo **MENOR PREÇO**, nos moldes da Lei Federal nº 14.133/2021 e suas alterações posteriores, consoante ao Decreto Municipal nº 245/2023 e demais legislações aplicáveis, a fim de escolher a proposta mais vantajosa do seguinte objeto:

CONTRATAÇÃO DE EMPRESA ESPECIALIZADA PARA PRESTAÇÃO DE SERVIÇO DE COLETA E TRANSPORTE RODOVIÁRIO DE RESÍDUOS SÓLIDOS DOMICILIARES NÃO RECICLÁVEIS NA COMUNIDADE DA ÁGUA AMARELA DE CIMA.

Serão observados os seguintes horários e datas para os procedimentos:

RECEBIMENTO DAS PROPOSTAS: Às 08:00h do dia 14 de maio de 2026 até às 08:00h do dia 29 de maio de 2026.

ABERTURA E JULGAMENTO DAS PROPOSTAS: Às 08h01min do dia 29 de maio de 2026 até às 08h29min do dia 29 de maio de 2026.

INÍCIO DA SESSÃO DE DISPUTA DE PREÇOS: Às 08h30min do dia 29 de maio de 2026.

REFERÊNCIA DE TEMPO: Para todas as referências de tempo será observado o horário de Brasília.

LOCAL: www.bllcompras.org.br “Acesso Identificado”

FORMALIZAÇÃO DE CONSULTAS/ENCAMINHAMENTOS:

Endereço: Rua Reinaldo Machiavelli, nº 202, Centro.

Pregoeiro: Leticia Zaioncz Kotryk de Souza

E-mail: licitacoes@antonioolinto.pr.gov.br

Telefone: (0XX42) 3533-1222

Antônio Olinto, 13 de maio de 2026.

FABIO STANISZEWSKI MACHIAVELLI
Prefeito Municipal



24/10/1961

PREFEITURA MUNICIPAL DE ANTONIO OLINTO
ESTADO DO PARANÁ
CNPJ: 76020460/0001-43

RUA REINALDO MACHIAVELLI, Nº 202 – FONE/FAX (42)3533-1222 – CEP 83.980-000 – ANTONIO OLINTO - PARANÁ

ADJUDICAÇÃO E HOMOLOGAÇÃO
PREGÃO ELETRÔNICO Nº 031/2026
PROCESSO ADMINISTRATIVO Nº 055/2026

Torna-se pública a Homologação do Procedimento Licitatório na modalidade Pregão Eletrônico sob nº 031/2026 – Processo Administrativo nº 055/2026, que tem como objeto o REGISTRO DE PREÇOS PARA FUTURA E EVENTUAL CONTRATAÇÃO DE EMPRESA ESPECIALIZADA PARA PRESTAÇÃO DE SERVIÇOS DE ARBITRAGEM PARA EVENTOS ESPORTIVOS. Ficando adjudicada e homologada a proposta da seguinte empresa:

TELTEC COMERCIO DE EQUIPAMENTOS DE INFORMATICA E ELETRONICOS LTDA, inscrita no CNPJ sob nº 52.656.889/0001-63, com os lotes: 1, 2, 3 e 4 no valor total de R\$ 152.750,00 (cento e cinquenta e dois mil e setecentos e cinquenta reais).

Informa-se que, no presente certame, não houve interposição de recursos por parte das licitantes.

Antônio Olinto/PR, 13 de maio de 2026.

FABIO
STANISZEWSKI
MACHIAVELLI:0389
7289938

Assinado de forma digital
por FABIO STANISZEWSKI
MACHIAVELLI:03897289938
Dados: 2026.05.13 14:00:35
-03'00'

FABIO STANISZEWSKI MACHIAVELLI
Prefeito Municipal



24/10/1961

PREFEITURA MUNICIPAL DE ANTONIO OLINTO
ESTADO DO PARANÁ
CNPJ: 76020460/0001-43

RUA REINALDO MACHIAVELLI, Nº 202 – FONE/FAX (42)3533-1222 – CEP 83.980-000 – ANTONIO OLINTO - PARANÁ

**ADJUDICAÇÃO E HOMOLOGAÇÃO
CONCORRÊNCIA ELETRÔNICA Nº
006/2026
PROCESSO ADMINISTRATIVO Nº 056/2026**

Torna-se pública a Homologação do Procedimento Licitatório na modalidade Concorrência Eletrônica sob nº 006/2026 – Processo Administrativo nº 056/2026, que tem como objeto a CONTRATAÇÃO DE EMPRESA ESPECIALIZADA PARA CONSTRUÇÃO DE 02 (DUAS) SALAS DE AULA NA ESCOLA MUNICIPAL DO CAMPO GASPARINA SIMAS MILLÉO. Ficando adjudicada e homologada a proposta da seguinte empresa:

RICETTO & RICETTO LTDA, inscrita no CNPJ sob nº 36.642.772/0001-74, com o lote: 1 no valor total de R\$ 267.278,40 (duzentos e sessenta e sete mil e duzentos e setenta e oito reais e quarenta centavos).

Informa-se que, no presente certame, não houve interposição de recursos por parte das licitantes.

Antônio Olinto/PR, 13 de maio de 2026.

FABIO STANISZEWSKI
MACHIAVELLI:038972
89938

Assinado de forma digital
por FABIO STANISZEWSKI
MACHIAVELLI:03897289938
Dados: 2026.05.13 13:59:24
-03'00'

FABIO STANISZEWSKI MACHIAVELLI
Prefeito Municipal



24/10/1961

PREFEITURA MUNICIPAL DE ANTONIO OLINTO
ESTADO DO PARANÁ
CNPJ: 76020460/0001-43

RUA REINALDO MACHIAVELLI, Nº 202 – FONE/FAX (42)3533-1222 – CEP 83.980-000 – ANTONIO OLINTO - PARANÁ

ESTADO DO PARANÁ
PREFEITURA MUNICIPAL DE ANTONIO OLINTO-PR
EXTRATO CONTRATUAL Nº 132/2026

Pregão Eletrônico nº 027/2026

Processo Administrativo nº 050/2026

Contratante: Município de Antônio Olinto;
Responsável: Fabio Staniszewski Machiavelli;
Contratado: MEGMED LTDA;
Responsável: Rubia Jantz;
CNPJ: 16.946.372/0001-45;
Valor: R\$ 2.699,98 (dois mil e seiscentos e noventa e nove reais e noventa e oito centavos);
Objeto: Aquisição de equipamentos e materiais permanentes destinados às unidades de saúde do Município de Antônio Olinto;
Vigência: 12 (doze) meses.

Antônio Olinto, 13 de maio de 2026.

Fabio Staniszewski Machiavelli – Prefeito Municipal



24/10/1961

PREFEITURA MUNICIPAL DE ANTONIO OLINTO
ESTADO DO PARANÁ
CNPJ: 76020460/0001-43

RUA REINALDO MACHIAVELLI, Nº 202 – FONE/FAX (42)3533-1222 – CEP 83.980-000 – ANTONIO OLINTO - PARANÁ

ESTADO DO PARANÁ
PREFEITURA MUNICIPAL DE ANTONIO OLINTO-PR
EXTRATO CONTRATUAL Nº 133/2026

Pregão Eletrônico nº 027/2026

Processo Administrativo nº 050/2026

Contratante: Município de Antônio Olinto;
Responsável: Fabio Staniszewski Machiavelli;
Contratado: SANDRO VILMAR PIRES;
Responsável: Sandro Vilmar Pires;
CNPJ: 09.253.952/0001-91;
Valor: R\$ 7.980,00 (sete mil e novecentos e oitenta reais);
Objeto: Aquisição de equipamentos e materiais permanentes destinados às unidades de saúde do Município de Antônio Olinto;
Vigência: 12 (doze) meses.

Antônio Olinto, 13 de maio de 2026.

Fabio Staniszewski Machiavelli – Prefeito Municipal



24/10/1961

PREFEITURA MUNICIPAL DE ANTONIO OLINTO
ESTADO DO PARANÁ
CNPJ: 76020460/0001-43

RUA REINALDO MACHIAVELLI, Nº 202 – FONE/FAX (42)3533-1222 – CEP 83.980-000 – ANTONIO OLINTO - PARANÁ

ESTADO DO PARANÁ
PREFEITURA MUNICIPAL DE ANTONIO OLINTO-PR
EXTRATO CONTRATUAL Nº 134/2026

Pregão Eletrônico nº 027/2026

Processo Administrativo nº 050/2026

Contratante: Município de Antônio Olinto;
Responsável: Fabio Staniszewski Machiavelli;
Contratado: 62.628.807 JOAO PAULO DE JESUS DOS SANTOS;
Responsável: Joao Paulo De Jesus Dos Santos;
CNPJ: 62.628.807/0001-20;
Valor: R\$ 5.550,00 (cinco mil e quinhentos e cinquenta reais);
Objeto: Aquisição de equipamentos e materiais permanentes destinados às unidades de saúde do Município de Antônio Olinto;
Vigência: 12 (doze) meses.

Antônio Olinto, 13 de maio de 2026.

Fabio Staniszewski Machiavelli – Prefeito Municipal



24/10/1961

PREFEITURA MUNICIPAL DE ANTONIO OLINTO
ESTADO DO PARANÁ
CNPJ: 76020460/0001-43

RUA REINALDO MACHIAVELLI, Nº 202 – FONE/FAX (42)3533-1222 – CEP 83.980-000 – ANTONIO OLINTO - PARANÁ

ESTADO DO PARANÁ
PREFEITURA MUNICIPAL DE ANTONIO OLINTO-PR
EXTRATO CONTRATUAL Nº 135/2026

Pregão Eletrônico nº 027/2026

Processo Administrativo nº 050/2026

Contratante: Município de Antônio Olinto;
Responsável: Fabio Staniszewski Machiavelli;
Contratado: STARMEDICAL IMPORTAÇÃO E EXPORTAÇÃO DE PRODUTOS HOSPITALARES
LTDA;
Responsável: Cesar Rafael Carrega;
CNPJ: 57.498.660/0001-61;
Valor: R\$ 9.047,20 (nove mil e quarenta e sete reais e vinte centavos);
Objeto: Aquisição de equipamentos e materiais permanentes destinados às unidades
de saúde do Município de Antônio Olinto;
Vigência: 12 (doze) meses.

Antônio Olinto, 13 de maio de 2026.

Fabio Staniszewski Machiavelli – Prefeito Municipal



24/10/1961

PREFEITURA MUNICIPAL DE ANTONIO OLINTO
ESTADO DO PARANÁ
CNPJ: 76020460/0001-43

RUA REINALDO MACHIAVELLI, Nº 202 – FONE/FAX (42)3533-1222 – CEP 83.980-000 – ANTONIO OLINTO - PARANÁ

ESTADO DO PARANÁ
PREFEITURA MUNICIPAL DE ANTONIO OLINTO-PR
EXTRATO CONTRATUAL Nº 136/2026

Pregão Eletrônico nº 027/2026

Processo Administrativo nº 050/2026

Contratante: Município de Antônio Olinto;
Responsável: Fabio Staniszewski Machiavelli;
Contratado: TCJM DISTRIBUIDORA E IMPORTADORA LTDA;
Responsável: Tiago Cristiano Czarnecki;
CNPJ: 19.639.940/0003-15;
Valor: R\$ 2.239,99 (dois mil e duzentos e trinta e nove reais e noventa e nove centavos);
Objeto: Aquisição de equipamentos e materiais permanentes destinados às unidades de saúde do Município de Antônio Olinto;
Vigência: 12 (doze) meses.

Antônio Olinto, 13 de maio de 2026.

Fabio Staniszewski Machiavelli – Prefeito Municipal



Prefeitura Municipal de Antonio Olinto

ESTADO DO PARANÁ

RUA REINALDO MACHIAVELLI, 202 – CNPJ:76.020.460/0001-43 – FONE/FAX(42)3533-1222 – CEP 83980-000 – ANTONIO OLINTO - PARANÁ

EDITAL DE FINAL DE LISTA Nº 23/2026

Concurso Público Nº 01/2024

36 – Professor de Educação Infantil e Anos Iniciais do Ensino Fundamental

Classificação	Nº da Inscrição	Nome	Data Nascimento	Cargo	Final de Lista
79	13511	Gabriela Kovaslki e Silva	14/03/2004	Professor de Educação Infantil e Anos Iniciais do Ensino Fundamental	FINAL DE LISTA

Prefeitura Municipal de Antônio Olinto, 13 de maio de 2026.

Fabio Staniszewski Machiavelli
Prefeito Municipal



24/10/1961

PREFEITURA MUNICIPAL DE ANTONIO OLINTO ESTADO DO PARANÁ CNPJ: 76020460/0001- 43

RUA REINALDO MACHIAVELLI, Nº 202 - FONE/FAX (42)3533-1222 - CEP 83.980-000 - ANTONIO OLINTO – PARANÁ

EDITAL DE PUBLICAÇÃO AUTO DE DEMARCAÇÃO URBANÍSTICA



Área para Regularização Fundiária com 221.433,53m² e o perímetro de 2.241,00m, tendo a área total matriculada sob o nº 17.630, junto ao Registro de Imóveis da Comarca de São Mateus do Sul – PR, pertencente aos proprietários: Sonelli Regina Afonso e seu esposo Reinaldo Leal Afonso, Amélia Cordeiro da Silva e Terezinha Cordeiro da Silva, Clair Farias de Camargo e seu esposo Darcy Ferreira de Camargo, João Antônio Niviadonski e sua esposa Eliane Gritten Cordeiro; matrícula sob o nº 18.732, junto ao Registro de Imóveis da Comarca de São Mateus do Sul – PR, pertencente aos proprietários: Cibeli Rita Cordeiro, Juarez de Jesus Narok e Jucimara Stempinhak, Simone de Fátima Narok, Inês Gonçalves dos Santos e seu esposo Paulo Gonçalves dos Santos, João Batista Bueno Alves e sua esposa Odete Ferreira Alves, Maria Madalena Ferreira Alves, João Lezan, José Mequetiuk, Vera Lúcia Senhuk e seu esposo Luiz Renato Kogliniski, João Antônio Niviadonski e sua esposa Eliane Gritten Cordeiro.



24/10/1961

PREFEITURA MUNICIPAL DE ANTONIO OLINTO
ESTADO DO PARANÁ
CNPJ: 76020460/0001- 43

RUA REINALDO MACHIAVELLI, Nº 202 - FONE/FAX (42)3533-1222 - CEP 83.980-000 - ANTONIO OLINTO – PARANÁ

O PREFEITO MUNICIPAL DE ANTÔNIO OLINTO-PR, no uso das atribuições que lhe confere a Lei Orgânica do Município e considerando o artigo 13, inciso I, da Lei Federal 13.465 de 11 de julho de 2017, que trata da Regularização Fundiária aplicável aos núcleos urbanos informais ocupados predominantemente por população de baixa renda, assim declarados neste ato pelo Poder Executivo Municipal, promoverá a Regularização Fundiária de Interesse Social (Reurb-S) em poligonal localizada no Parte Núcleo Urbano Informal denominado Serraria, encontra-se consolidado, com área de com 221.443,53m² e o perímetro de 2.241,00m, matriculado sob o nº sob o nº 17.630, junto ao Registro de Imóveis da Comarca de São Mateus do Sul – PR, pertencente aos proprietários: Sonelli Regina Afonso e seu esposo Reinaldo Leal Afonso, Amélia Cordeiro da Silva e Terezinha Cordeiro da Silva, Clair Farias de Camargo e seu esposo Darcy Ferreira de Camargo, João Antônio Niviadonski e sua esposa Eliane Gritten Cordeiro, confrontando-se Floriano Dubiel e Herdeiros de Inácio Hainosz; matrícula sob o nº 18.732, junto ao Registro de Imóveis da Comarca de São Mateus do Sul – PR, pertencente aos proprietários: Cibeli Rita Cordeiro, Juarez de Jesus Narok e Jucimara Stempinhak, Simone de Fátima Narok, Inês Gonçalves dos Santos e seu esposo Paulo Gonçalves dos Santos, João Batista Bueno Alves e sua esposa Odete Ferreira Alves, Maria Madalena Ferreira Alves, João Lezan, José Mequetiuk, Vera Lúcia Senhuk e seu esposo Luiz Renato Kogliniski, João Antônio Niviadonski e sua esposa Eliane Gritten Cordeiro, confrontando-se Alberto Bech Neto, Herdeiros de Inácio Hainosz, Herdeiros de Estefano Pereimibida e José Zico Bembem.

A poligonal foi DEMARCADA pela equipe técnica da empresa JBD Prestadora de Serviços, Consultoria e Assessoria Ltda à serviço da Companhia de Habitação do Estado do Paraná, conforme projetos, planta de sobreposição, memorial descritivo e Certidão do Cartório de Registro de Imóveis que seguem anexos e integram o presente Auto de Demarcação Urbanística para fins de REGULARIZAÇÃO FUNDIÁRIA DE INTERESSE SOCIAL, nos termos da Lei Federal nº 13.465/17, do Decreto nº 9.310/18; e da Lei Federal nº 10.257/2001.

Contudo, o perímetro urbano a ser regularizado consiste-se de um núcleo urbano informal com existência anterior à data de 22 de dezembro de 2016, sendo este ocupado majoritariamente por população de baixa renda.

A poligonal de demarcação possui as seguintes características e dimensões:

Inicia-se a descrição desta Poligonal situada no Núcleo Urbano Serraria, Município de Antônio Olinto – PR, tendo como vértice inicial M0, de coordenadas N 7125843.79 m e E 579170.80 m deste, segue confrontando com Domínio



24/10/1961

PREFEITURA MUNICIPAL DE ANTONIO OLINTO
ESTADO DO PARANÁ
CNPJ: 76020460/0001- 43

RUA REINALDO MACHIAVELLI, Nº 202 - FONE/FAX (42)3533-1222 - CEP 83.980-000 - ANTONIO OLINTO – PARANÁ

Privado com Matrícula, Transcrição e Proprietário não Identificado, em Razão de Descrições Imprecisas dos Registros Anteriores, com os seguintes azimute plano e distância:90°07'2.48" e 92.70; até o vértice M1, de coordenadas N 7125843.60 m e E 579263.50 m; deste, segue confrontando com Domínio Privado com Matrícula, Transcrição e Proprietário não Identificado, em Razão de Descrições Imprecisas dos Registros Anteriores, com os seguintes azimute plano e distância:90°00'0.00" e 10.00; até o vértice M2, de coordenadas N 7125843.60 m e E 579273.50 m; deste, segue confrontando com Alberto Bech, com os seguintes azimute plano e distância:90°05'9.94" e 356.81; até o vértice M3, de coordenadas N 7125843.07 m e E 579630.31 m; deste, segue confrontando com Alberto Bech, com os seguintes azimute plano e distância:90°00'0.00" e 10.00; até o vértice M4, de coordenadas N 7125843.07 m e E 579640.31 m; deste, segue confrontando com Rua Renan Bech, com os seguintes azimute plano e distância:90°04'55.07" e 151.65; até o vértice M5, de coordenadas N 7125842.85 m e E 579791.96 m; deste, segue confrontando com Rua Renan Bech, com os seguintes azimute plano e distância:93°09'41.84" e 68.42; até o vértice M6, de coordenadas N 7125839.08 m e E 579860.27 m; deste, segue confrontando com Rua Renan Bech, com os seguintes azimute plano e distância:182°40'33.82" e 129.74; até o vértice M7, de coordenadas N 7125709.47 m e E 579854.22 m; deste, segue confrontando com Rua Waldemar Train, com os seguintes azimute plano e distância:185°27'2.25" e 111.78; até o vértice M8, de coordenadas N 7125598.20 m e E 579843.60 m; deste, segue confrontando com Rua Jorge Train, com os seguintes azimute plano e distância:274°46'47.91" e 56.77; até o vértice M9, de coordenadas N 7125602.93 m e E 579787.03 m; deste, segue confrontando com Rua Jorge Train, com os seguintes azimute plano e distância:190°58'51.42" e 74.31; até o vértice M10, de coordenadas N 7125529.98 m e E 579772.87 m; deste, segue confrontando com Rua Amandio Ribas Pereira, com os seguintes azimute plano e distância:272°46'44.39" e 4.57; até o vértice M11, de coordenadas N 7125530.20 m e E 579768.31 m; deste, segue confrontando com Rua Amandio Ribas Pereira, com os seguintes azimute plano e distância:272°33'8.75" e 30.52; até o vértice M12, de coordenadas N 7125531.56 m e E 579737.82 m; deste, segue confrontando com Domínio Privado com Matrícula, Transcrição e Proprietário não Identificado, em Razão de Descrições Imprecisas dos Registros Anteriores, com os seguintes azimute plano e distância:272°35'30.48" e 33.14; até o vértice M13, de coordenadas N 7125533.06 m e E 579704.72 m; deste, segue confrontando com Domínio Privado com Matrícula, Transcrição e Proprietário não Identificado, em Razão de Descrições Imprecisas dos Registros Anteriores, com os seguintes azimute plano e distância:271°59'57.56" e 33.37; até o vértice M14, de coordenadas N 7125534.22 m e E 579671.37 m; deste, segue confrontando com Domínio Privado com Matrícula, Transcrição e Proprietário não Identificado, em Razão de Descrições Imprecisas dos Registros Anteriores,



PREFEITURA MUNICIPAL DE ANTONIO OLINTO
ESTADO DO PARANÁ
CNPJ: 76020460/0001- 43

24/10/1961

RUA REINALDO MACHIAVELLI, Nº 202 - FONE/FAX (42)3533-1222 - CEP 83.980-000 - ANTONIO OLINTO – PARANÁ

com os seguintes azimute plano e distância: $272^{\circ}19'5.49''$ e 15.59; até o vértice M15, de coordenadas N 7125534.86 m e E 579655.79 m; deste, segue confrontando com Domínio Privado com Matrícula, Transcrição e Proprietário não Identificado, em Razão de Descrições Imprecisas dos Registros Anteriores, com os seguintes azimute plano e distância: $272^{\circ}25'51.20''$ e 49.96; até o vértice M16, de coordenadas N 7125536.97 m e E 579605.88 m; deste, segue confrontando com Domínio Privado com Matrícula, Transcrição e Proprietário não Identificado, em Razão de Descrições Imprecisas dos Registros Anteriores, com os seguintes azimute plano e distância: $272^{\circ}11'11.33''$ e 17.42; até o vértice M17, de coordenadas N 7125537.64 m e E 579588.47 m; deste, segue confrontando com Domínio Privado com Matrícula, Transcrição e Proprietário não Identificado, em Razão de Descrições Imprecisas dos Registros Anteriores, com os seguintes azimute plano e distância: $272^{\circ}22'3.72''$ e 16.06; até o vértice M18, de coordenadas N 7125538.30 m e E 579572.43 m; deste, segue confrontando com Domínio Privado com Matrícula, Transcrição e Proprietário não Identificado, em Razão de Descrições Imprecisas dos Registros Anteriores, com os seguintes azimute plano e distância: $188^{\circ}50'56.51''$ e 73.06; até o vértice M19, de coordenadas N 7125466.11 m e E 579561.19 m; deste, segue confrontando com Domínio Privado com Matrícula, Transcrição e Proprietário não Identificado, em Razão de Descrições Imprecisas dos Registros Anteriores, com os seguintes azimute plano e distância: $265^{\circ}54'16.85''$ e 56.96; até o vértice M20, de coordenadas N 7125462.04 m e E 579504.37 m; deste, segue confrontando com Domínio Privado com Matrícula, Transcrição e Proprietário não Identificado, em Razão de Descrições Imprecisas dos Registros Anteriores, com os seguintes azimute plano e distância: $270^{\circ}09'37.35''$ e 20.07; até o vértice M21, de coordenadas N 7125462.10 m e E 579484.30 m; deste, segue confrontando com Domínio Privado com Matrícula, Transcrição e Proprietário não Identificado, em Razão de Descrições Imprecisas dos Registros Anteriores, com os seguintes azimute plano e distância: $270^{\circ}09'37.35''$ e 19.56; até o vértice M22, de coordenadas N 7125462.15 m e E 579464.74 m; deste, segue confrontando com Domínio Privado com Matrícula, Transcrição e Proprietário não Identificado, em Razão de Descrições Imprecisas dos Registros Anteriores, com os seguintes azimute plano e distância: $270^{\circ}09'37.35''$ e 29.04; até o vértice M23, de coordenadas N 7125462.23 m e E 579435.70 m; deste, segue confrontando com Rua Projetada D, com os seguintes azimute plano e distância: $270^{\circ}09'37.35''$ e 3.59; até o vértice M24, de coordenadas N 7125462.24 m e E 579432.11 m; deste, segue confrontando com Rua Projetada D, com os seguintes azimute plano e distância: $270^{\circ}33'33.73''$ e 77.92; até o vértice M25, de coordenadas N 7125463.00 m e E 579354.19 m; deste, segue confrontando com Rua Projetada B, com os seguintes azimute plano e distância: $269^{\circ}56'42.09''$ e 3.20; até o vértice M26, de coordenadas N 7125463.00 m e E 579350.99 m; deste, segue confrontando com Rua Projetada B, com os seguintes azimute



PREFEITURA MUNICIPAL DE ANTONIO OLINTO
ESTADO DO PARANÁ
CNPJ: 76020460/0001- 43

24/10/1961

RUA REINALDO MACHIAVELLI, Nº 202 - FONE/FAX (42)3533-1222 - CEP 83.980-000 - ANTONIO OLINTO – PARANÁ

plano e distância:0°00'5.95" e 2.63; até o vértice M27, de coordenadas N 7125465.63 m e E 579350.99 m; deste, segue confrontando com Rua Projetada B, com os seguintes azimute plano e distância:271°11'2.25" e 3.77; até o vértice M28, de coordenadas N 7125465.70 m e E 579347.23 m; deste, segue confrontando com Rua Projetada B, com os seguintes azimute plano e distância:270°14'58.15" e 25.21; até o vértice M29, de coordenadas N 7125465.81 m e E 579322.02 m; deste, segue confrontando com Domínio Privado com Matrícula, Transcrição e Proprietário não Identificado, em Razão de Descrições Imprecisas dos Registros Anteriores, com os seguintes azimute plano e distância:0°42'26.67" e 15.37; até o vértice M30, de coordenadas N 7125481.18 m e E 579322.21 m; deste, segue confrontando com Domínio Privado com Matrícula, Transcrição e Proprietário não Identificado, em Razão de Descrições Imprecisas dos Registros Anteriores, com os seguintes azimute plano e distância:359°58'33.03" e 14.80; até o vértice M31, de coordenadas N 7125495.99 m e E 579322.20 m; deste, segue confrontando com Domínio Privado com Matrícula, Transcrição e Proprietário não Identificado, em Razão de Descrições Imprecisas dos Registros Anteriores, com os seguintes azimute plano e distância:0°39'13.02" e 15.10; até o vértice M32, de coordenadas N 7125511.09 m e E 579322.37 m; deste, segue confrontando com Domínio Privado com Matrícula, Transcrição e Proprietário não Identificado, em Razão de Descrições Imprecisas dos Registros Anteriores, com os seguintes azimute plano e distância:354°49'26.89" e 15.41; até o vértice M33, de coordenadas N 7125526.44 m e E 579320.98 m; deste, segue confrontando com Domínio Privado com Matrícula, Transcrição e Proprietário não Identificado, em Razão de Descrições Imprecisas dos Registros Anteriores, com os seguintes azimute plano e distância:358°01'13.82" e 15.45; até o vértice M34, de coordenadas N 7125541.87 m e E 579320.45 m; deste, segue confrontando com Domínio Privado com Matrícula, Transcrição e Proprietário não Identificado, em Razão de Descrições Imprecisas dos Registros Anteriores, com os seguintes azimute plano e distância:358°13'58.02" e 27.73; até o vértice M35, de coordenadas N 7125569.59 m e E 579319.59 m; deste, segue confrontando com Domínio Privado com Matrícula, Transcrição e Proprietário não Identificado, em Razão de Descrições Imprecisas dos Registros Anteriores, com os seguintes azimute plano e distância:359°14'10.50" e 19.32; até o vértice M36, de coordenadas N 7125588.91 m e E 579319.34 m; deste, segue confrontando com Domínio Privado com Matrícula, Transcrição e Proprietário não Identificado, em Razão de Descrições Imprecisas dos Registros Anteriores, com os seguintes azimute plano e distância:359°14'10.50" e 19.64; até o vértice M37, de coordenadas N 7125608.55 m e E 579319.07 m; deste, segue confrontando com Domínio Privado com Matrícula, Transcrição e Proprietário não Identificado, em Razão de Descrições Imprecisas dos Registros Anteriores, com os seguintes azimute plano e distância:359°14'10.50" e 14.81; até o vértice M38, de coordenadas N



24/10/1961

PREFEITURA MUNICIPAL DE ANTONIO OLINTO
ESTADO DO PARANÁ
CNPJ: 76020460/0001- 43

RUA REINALDO MACHIAVELLI, Nº 202 - FONE/FAX (42)3533-1222 - CEP 83.980-000 - ANTONIO OLINTO – PARANÁ

7125623.35 m e E 579318.88 m; deste, segue confrontando com Rua Jorge Train, com os seguintes azimute plano e distância: 359°09'33.16" e 3.77; até o vértice M39, de coordenadas N 7125627.13 m e E 579318.82 m; deste, segue confrontando com Rua Jorge Train, com os seguintes azimute plano e distância: 270°51'23.89" e 146.68; até o vértice M40, de coordenadas N 7125629.32 m e E 579172.15 m; deste, segue confrontando com Rua Jorge Train, com os seguintes azimute plano e distância: 243°44'5.66" e 10.91; até o vértice M41, de coordenadas N 7125624.49 m e E 579162.37 m; deste, segue confrontando com Rua Jorge Train, com os seguintes azimute plano e distância: 271°01'12.63" e 100.80; até o vértice M42, de coordenadas N 7125626.29 m e E 579061.59 m; deste, segue confrontando com Demétrio Peremebida e Celso Deda, com os seguintes azimute plano e distância: 26°09'23.77" e 89.00; até o vértice M43, de coordenadas N 7125706.17 m e E 579100.82 m; deste, segue confrontando com Celso Deda, com os seguintes azimute plano e distância: 26°57'15.16" e 154.39; até o vértice M0, de coordenadas N 7125843.79 m e E 579170.80 m, encerrando esta descrição. Todas as coordenadas aqui descritas estão georreferenciadas ao Sistema Geodésico Brasileiro no plano de projeção UTM SIRGAS 2000 -22S, referenciadas ao Meridiano Central -51.

Para dar publicidade a todos, ficam devidamente citados os possíveis titulares de domínio, confrontantes, arrematantes, e a quem de direito, para em querendo, impugnar no prazo de 30 (trinta) dias a partir da data da publicação.

A ausência de manifestação dos indicados será interpretada como concordância com a demarcação urbanística apresentada pela requerente, a ausência de impugnação implicará a perda de eventual direito que o notificado titularize sobre o imóvel objeto da REURB.

Antonio Olinto-PR, 12 de maio de 2026.

FABIO STANISZEWSKI Assinado de forma digital por
MACHIAVELLI:03897289938 FABIO STANISZEWSKI
289938 MACHIAVELLI:03897289938
Dados: 2026.05.13 14:10:55 -03'00'

Fábio Staniszawski Machiavelli
Prefeito Municipal de Antonio Olinto



24/10/1961

PREFEITURA MUNICIPAL DE ANTONIO OLINTO ESTADO DO PARANÁ CNPJ: 76020460/0001- 43

RUA REINALDO MACHIAVELLI, Nº 202 - FONE/FAX (42)3533-1222 - CEP 83.980-000 - ANTONIO OLINTO – PARANÁ

EDITAL DE PUBLICAÇÃO AUTO DE DEMARCAÇÃO URBANÍSTICA

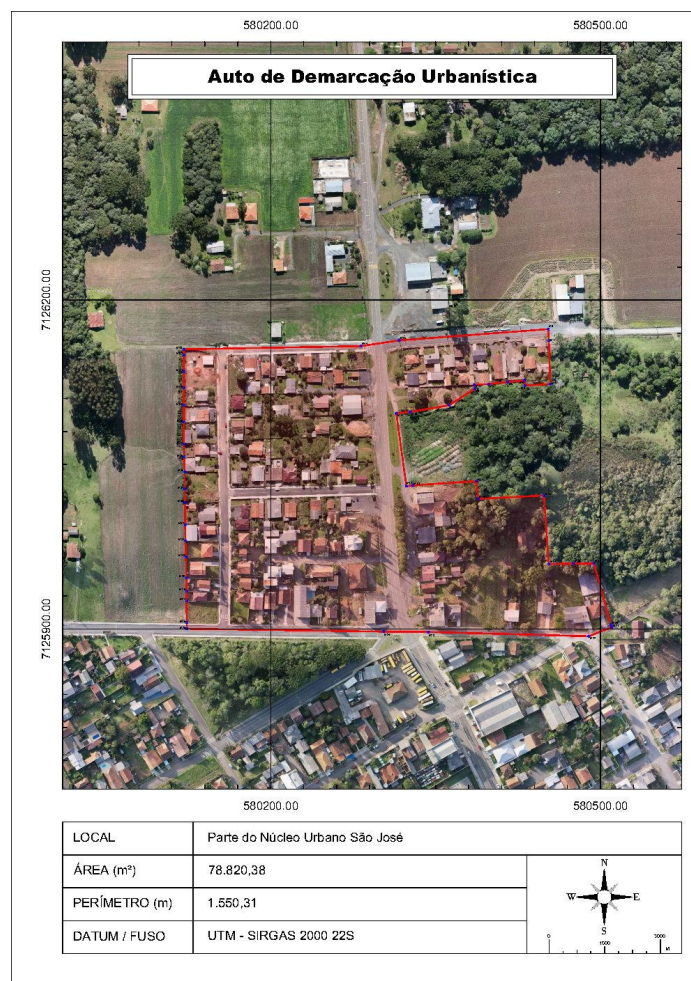

Área para Regularização Fundiária com 78.820,38m² e o perímetro de 1.550,31m, tendo a área total matriculada sob a transcrição nº 27.111 no Registro de Imóveis da Comarca da Lapa – PR, objeto de cessão de direitos realizada por Luiz Antônio de Andrade e Maris Machiavelli de Andrade em favor de Lilian Cristine Machiavelli, conforme Escritura Pública lavrada no Livro 40-A, fls. 152/152-v, do Serviço Distrital de Antônio Olinto – PR

O PREFEITO MUNICIPAL DE ANTÔNIO OLINTO-PR, no uso das atribuições que lhe confere a Lei Orgânica do Município e considerando o artigo 13, inciso I, da Lei Federal 13.465 de 11 de julho de 2017, que trata da



24/10/1961

PREFEITURA MUNICIPAL DE ANTONIO OLINTO
ESTADO DO PARANÁ
CNPJ: 76020460/0001- 43

RUA REINALDO MACHIAVELLI, Nº 202 - FONE/FAX (42)3533-1222 - CEP 83.980-000 - ANTONIO OLINTO – PARANÁ

Regularização Fundiária aplicável aos núcleos urbanos informais ocupados predominantemente por população de baixa renda, assim declarados neste ato pelo Poder Executivo Municipal, promoverá a Regularização Fundiária de Interesse Social (Reurb-S) em poligonal localizada no Parte Núcleo Urbano Informal denominado São José, encontra-se consolidado, com área de com 78.820,38m² e o perímetro de 1.550,31m, transcrição sob o nº 27.111 no Registro de Imóveis da Comarca da Lapa – PR, objeto de cessão de direitos realizada por Luiz Antônio de Andrade e Maris Machiavelli de Andrade em favor de Lilian Cristine Machiavelli, conforme Escritura Pública lavrada no Livro 40-A, fls. 152/152-v, do Serviço Distrital de Antônio Olinto – PR

A poligonal foi DEMARCADA pela equipe técnica da empresa JBD Prestadora de Serviços, Consultoria e Assessoria Ltda à serviço da Companhia de Habitação do Estado do Paraná, conforme projetos, planta de sobreposição, memorial descritivo e Certidão do Cartório de Registro de Imóveis que seguem anexos e integram o presente Auto de Demarcação Urbanística para fins de REGULARIZAÇÃO FUNDIÁRIA DE INTERESSE SOCIAL, nos termos da Lei Federal nº 13.465/17, do Decreto nº 9.310/18; e da Lei Federal nº 10.257/2001.

Contudo, o perímetro urbano a ser regularizado consiste-se de um núcleo urbano informal com existência anterior à data de 22 de dezembro de 2016, sendo este ocupado majoritariamente por população de baixa renda.

A poligonal de demarcação possui as seguintes características e dimensões:

Inicia-se a descrição desta Poligonal situada no Núcleo Urbano São José, Município de Antônio Olinto–PR, tendo como vértice inicial M0, de coordenadas N 7126173.41 m e E 580452.53 m deste, segue confrontando com Rua Zeniro Gritten, com os seguintes azimute plano e distância:177°17'19.09" e 10.54; até o vértice M1, de coordenadas N 7126162.88 m e E 580453.03 m; deste, segue confrontando com Rua Zeniro Gritten, com os seguintes azimute plano e distância:178°07'24.60" e 39.59; até o vértice M2, de coordenadas N 7126123.32 m e E 580454.33 m; deste, segue confrontando com Domínio Privado com Matrícula, Transcrição e Proprietário não Identificado, em Razão de Descrições Imprecisas dos Registros Anteriores, com os seguintes azimute plano e distância:266°35'20.00" e 22.92; até o vértice M3, de coordenadas N 7126121.95 m e E 580431.45 m; deste, segue confrontando com Domínio Privado com Matrícula, Transcrição e Proprietário não Identificado, em Razão de Descrições Imprecisas dos Registros Anteriores, com os seguintes azimute plano e distância:352°10'30.84" e 4.67; até o vértice M4, de coordenadas N 7126126.58 m e E 580430.81 m; deste, segue confrontando com Domínio Privado com Matrícula, Transcrição e Proprietário não Identificado, em Razão de Descrições Imprecisas dos Registros Anteriores, com os seguintes azimute



PREFEITURA MUNICIPAL DE ANTONIO OLINTO
ESTADO DO PARANÁ
CNPJ: 76020460/0001- 43

24/10/1961

RUA REINALDO MACHIAVELLI, Nº 202 - FONE/FAX (42)3533-1222 - CEP 83.980-000 - ANTONIO OLINTO – PARANÁ

plano e distância:264°28'33.14" e 15.29; até o vértice M5, de coordenadas N 7126125.11 m e E 580415.60 m; deste, segue confrontando com Domínio Privado com Matrícula, Transcrição e Proprietário não Identificado, em Razão de Descrições Imprecisas dos Registros Anteriores, com os seguintes azimute plano e distância:263°41'35.84" e 17.35; até o vértice M6, de coordenadas N 7126123.20 m e E 580398.35 m; deste, segue confrontando com Domínio Privado com Matrícula, Transcrição e Proprietário não Identificado, em Razão de Descrições Imprecisas dos Registros Anteriores, com os seguintes azimute plano e distância:268°06'50.09" e 13.08; até o vértice M7, de coordenadas N 7126122.77 m e E 580385.28 m; deste, segue confrontando com Domínio Privado com Matrícula, Transcrição e Proprietário não Identificado, em Razão de Descrições Imprecisas dos Registros Anteriores, com os seguintes azimute plano e distância:175°52'16.62" e 3.89; até o vértice M8, de coordenadas N 7126118.90 m e E 580385.56 m; deste, segue confrontando com Domínio Privado com Matrícula, Transcrição e Proprietário não Identificado, em Razão de Descrições Imprecisas dos Registros Anteriores, com os seguintes azimute plano e distância:237°07'17.58" e 27.56; até o vértice M9, de coordenadas N 7126103.93 m e E 580362.41 m; deste, segue confrontando com Domínio Privado com Matrícula, Transcrição e Proprietário não Identificado, em Razão de Descrições Imprecisas dos Registros Anteriores, com os seguintes azimute plano e distância:260°23'18.14" e 35.93; até o vértice M10, de coordenadas N 7126097.93 m e E 580326.98 m; deste, segue confrontando com Rodovia João Franciso Siqueira, com os seguintes azimute plano e distância:264°06'7.56" e 12.79; até o vértice M11, de coordenadas N 7126096.62 m e E 580314.26 m; deste, segue confrontando com Rodovia João Franciso Siqueira, com os seguintes azimute plano e distância:172°10'32.29" e 66.92; até o vértice M12, de coordenadas N 7126030.32 m e E 580323.37 m; deste, segue confrontando com Rodovia João Franciso Siqueira, com os seguintes azimute plano e distância:83°25'23.45" e 5.88; até o vértice M13, de coordenadas N 7126030.99 m e E 580329.22 m; deste, segue confrontando com Rodovia João Franciso Siqueira, com os seguintes azimute plano e distância:86°14'16.88" e 58.07; até o vértice M14, de coordenadas N 7126034.80 m e E 580387.16 m; deste, segue confrontando com Domínio Privado com Matrícula, Transcrição e Proprietário não Identificado, em Razão de Descrições Imprecisas dos Registros Anteriores, com os seguintes azimute plano e distância:174°10'11.20" e 16.30; até o vértice M15, de coordenadas N 7126018.59 m e E 580388.82 m; deste, segue confrontando com Domínio Privado com Matrícula, Transcrição e Proprietário não Identificado, em Razão de Descrições Imprecisas dos Registros Anteriores, com os seguintes azimute plano e distância:87°02'17.89" e 59.82; até o vértice M16, de coordenadas N 7126021.68 m e E 580448.56 m; deste, segue confrontando com Domínio Privado com Matrícula, Transcrição e



PREFEITURA MUNICIPAL DE ANTONIO OLINTO
ESTADO DO PARANÁ
CNPJ: 76020460/0001- 43

24/10/1961

RUA REINALDO MACHIAVELLI, Nº 202 - FONE/FAX (42)3533-1222 - CEP 83.980-000 - ANTONIO OLINTO – PARANÁ

Proprietário não Identificado, em Razão de Descrições Imprecisas dos Registros Anteriores, com os seguintes azimute plano e distância: 175°49'42.03" e 62.70; até o vértice M17, de coordenadas N 7125959.15 m e E 580453.12 m; deste, segue confrontando com Domínio Privado com Matrícula, Transcrição e Proprietário não Identificado, em Razão de Descrições Imprecisas dos Registros Anteriores, com os seguintes azimute plano e distância: 88°05'46.16" e 22.35; até o vértice M18, de coordenadas N 7125959.89 m e E 580475.46 m; deste, segue confrontando com Domínio Privado com Matrícula, Transcrição e Proprietário não Identificado, em Razão de Descrições Imprecisas dos Registros Anteriores, com os seguintes azimute plano e distância: 90°50'34.09" e 18.78; até o vértice M19, de coordenadas N 7125959.61 m e E 580494.24 m; deste, segue confrontando com Domínio Privado com Matrícula, Transcrição e Proprietário não Identificado, em Razão de Descrições Imprecisas dos Registros Anteriores, com os seguintes azimute plano e distância: 164°42'28.11" e 57.38; até o vértice M20, de coordenadas N 7125904.26 m e E 580509.37 m; deste, segue confrontando com Rua Adir Figueira Machiavelli, com os seguintes azimute plano e distância: 163°37'36.32" e 2.85; até o vértice M21, de coordenadas N 7125901.52 m e E 580510.18 m; deste, segue confrontando com Rua Adir Figueira Machiavelli, com os seguintes azimute plano e distância: 248°25'18.31" e 22.44; até o vértice M22, de coordenadas N 7125893.27 m e E 580489.32 m; deste, segue confrontando com Rua Adir Figueira Machiavelli, com os seguintes azimute plano e distância: 271°33'9.64" e 145.89; até o vértice M23, de coordenadas N 7125897.23 m e E 580343.48 m; deste, segue confrontando com Rua Adir Figueira Machiavelli, com os seguintes azimute plano e distância: 270°26'16.26" e 40.61; até o vértice M24, de coordenadas N 7125897.54 m e E 580302.87 m; deste, segue confrontando com Rua Adir Figueira Machiavelli, com os seguintes azimute plano e distância: 270°50'44.05" e 179.29; até o vértice M25, de coordenadas N 7125900.18 m e E 580123.60 m; deste, segue confrontando com Rua Adir Figueira Machiavelli, com os seguintes azimute plano e distância: 359°10'7.52" e 5.73; até o vértice M26, de coordenadas N 7125905.91 m e E 580123.52 m; deste, segue confrontando com Rua Adir Figueira Machiavelli, com os seguintes azimute plano e distância: 359°46'27.10" e 19.72; até o vértice M27, de coordenadas N 7125925.63 m e E 580123.44 m; deste, segue confrontando com Domínio Privado com Matrícula, Transcrição e Proprietário não Identificado, em Razão de Descrições Imprecisas dos Registros Anteriores, com os seguintes azimute plano e distância: 359°19'10.30" e 9.10; até o vértice M28, de coordenadas N 7125934.73 m e E 580123.34 m; deste, segue confrontando com Domínio Privado com Matrícula, Transcrição e Proprietário não Identificado, em Razão de Descrições Imprecisas dos Registros Anteriores, com os seguintes azimute plano e distância: 359°20'46.66" e 11.98; até o vértice M29, de coordenadas N 7125946.71 m e E 580123.20 m; deste, segue confrontando com



PREFEITURA MUNICIPAL DE ANTONIO OLINTO
ESTADO DO PARANÁ
CNPJ: 76020460/0001- 43

24/10/1961

RUA REINALDO MACHIAVELLI, Nº 202 - FONE/FAX (42)3533-1222 - CEP 83.980-000 - ANTONIO OLINTO – PARANÁ

Domínio Privado com Matrícula, Transcrição e Proprietário não Identificado, em Razão de Descrições Imprecisas dos Registros Anteriores, com os seguintes azimute plano e distância:358°42'34.96" e 18.97; até o vértice M30, de coordenadas N 7125965.68 m e E 580122.77 m; deste, segue confrontando com Domínio Privado com Matrícula, Transcrição e Proprietário não Identificado, em Razão de Descrições Imprecisas dos Registros Anteriores, com os seguintes azimute plano e distância:358°43'43.06" e 14.71; até o vértice M31, de coordenadas N 7125980.38 m e E 580122.45 m; deste, segue confrontando com Domínio Privado com Matrícula, Transcrição e Proprietário não Identificado, em Razão de Descrições Imprecisas dos Registros Anteriores, com os seguintes azimute plano e distância:359°00'5.72" e 14.66; até o vértice M32, de coordenadas N 7125995.04 m e E 580122.19 m; deste, segue confrontando com Domínio Privado com Matrícula, Transcrição e Proprietário não Identificado, em Razão de Descrições Imprecisas dos Registros Anteriores, com os seguintes azimute plano e distância:359°00'19.71" e 20.21; até o vértice M33, de coordenadas N 7126015.24 m e E 580121.84 m; deste, segue confrontando com Rua José de Pauli, com os seguintes azimute plano e distância:359°46'42.88" e 12.35; até o vértice M34, de coordenadas N 7126027.59 m e E 580121.79 m; deste, segue confrontando com Rua José de Pauli, com os seguintes azimute plano e distância:359°46'42.37" e 15.50; até o vértice M35, de coordenadas N 7126043.09 m e E 580121.73 m; deste, segue confrontando com Domínio Privado com Matrícula, Transcrição e Proprietário não Identificado, em Razão de Descrições Imprecisas dos Registros Anteriores, com os seguintes azimute plano e distância:358°05'53.66" e 13.72; até o vértice M36, de coordenadas N 7126056.81 m e E 580121.28 m; deste, segue confrontando com Domínio Privado com Matrícula, Transcrição e Proprietário não Identificado, em Razão de Descrições Imprecisas dos Registros Anteriores, com os seguintes azimute plano e distância:358°21'41.92" e 11.87; até o vértice M37, de coordenadas N 7126068.68 m e E 580120.94 m; deste, segue confrontando com Domínio Privado com Matrícula, Transcrição e Proprietário não Identificado, em Razão de Descrições Imprecisas dos Registros Anteriores, com os seguintes azimute plano e distância:359°58'51.33" e 19.95; até o vértice M38, de coordenadas N 7126088.63 m e E 580120.93 m; deste, segue confrontando com Domínio Privado com Matrícula, Transcrição e Proprietário não Identificado, em Razão de Descrições Imprecisas dos Registros Anteriores, com os seguintes azimute plano e distância:359°46'56.83" e 15.19; até o vértice M39, de coordenadas N 7126103.82 m e E 580120.87 m; deste, segue confrontando com Domínio Privado com Matrícula, Transcrição e Proprietário não Identificado, em Razão de Descrições Imprecisas dos Registros Anteriores, com os seguintes azimute plano e distância:359°59'24.47" e 16.00; até o vértice M40, de coordenadas N 7126119.82 m e E 580120.87 m; deste, segue confrontando com Domínio Privado com Matrícula, Transcrição e Proprietário não Identificado, em Razão de



24/10/1961

PREFEITURA MUNICIPAL DE ANTONIO OLINTO
ESTADO DO PARANÁ
CNPJ: 76020460/0001- 43

RUA REINALDO MACHIAVELLI, Nº 202 - FONE/FAX (42)3533-1222 - CEP 83.980-000 - ANTONIO OLINTO – PARANÁ

Descrições Imprecisas dos Registros Anteriores, com os seguintes azimute plano e distância:359°59'24.47" e 15.05; até o vértice M41, de coordenadas N 7126134.87 m e E 580120.87 m; deste, segue confrontando com Domínio Privado com Matrícula, Transcrição e Proprietário não Identificado, em Razão de Descrições Imprecisas dos Registros Anteriores, com os seguintes azimute plano e distância:359°59'24.47" e 15.05; até o vértice M42, de coordenadas N 7126149.92 m e E 580120.86 m; deste, segue confrontando com Rua Zeniro Gritten, com os seguintes azimute plano e distância:358°45'58.59" e 5.08; até o vértice M43, de coordenadas N 7126155.00 m e E 580120.76 m; deste, segue confrontando com Rua Zeniro Gritten, com os seguintes azimute plano e distância:88°57'4.85" e 161.23; até o vértice M44, de coordenadas N 7126157.95 m e E 580281.96 m; deste, segue confrontando com Rua Zeniro Gritten, com os seguintes azimute plano e distância:81°33'29.49" e 35.19; até o vértice M45, de coordenadas N 7126163.11 m e E 580316.77 m; deste, segue confrontando com Rua Zeniro Gritten, com os seguintes azimute plano e distância:85°39'46.80" e 136.15; até o vértice M0, de coordenadas N 7126173.41 m e E 580452.53 m, encerrando esta descrição. Todas as coordenadas aqui descritas estão georreferenciadas ao Sistema Geodésico Brasileiro no plano de projeção UTM SIRGAS 2000 -22S, referenciadas ao Meridiano Central -51.

Para dar publicidade a todos, ficam devidamente citados os possíveis titulares de domínio, confrontantes, arrematantes, e a quem de direito, para em querendo, impugnar no prazo de 30 (trinta) dias a partir da data da publicação.

A ausência de manifestação dos indicados será interpretada como concordância com a demarcação urbanística apresentada pela requerente, a ausência de impugnação implicará a perda de eventual direito que o notificado titularize sobre o imóvel objeto da REURB.

Antonio Olinto-PR, 12 de maio de 2026.

FABIO STANISZEWSKI
MACHIAVELLI:03897289
938

Assinado de forma digital por
FABIO STANISZEWSKI
MACHIAVELLI:03897289938
Dados: 2026.05.13 14:05:04 -03'00'

Fábio Stanisławski Machiavelli
Prefeito Municipal de Antonio Olinto



24/10/1961

PREFEITURA MUNICIPAL DE ANTONIO OLINTO ESTADO DO PARANÁ CNPJ: 76020460/0001- 43

RUA REINALDO MACHIAVELLI, Nº 202 - FONE/FAX (42)3533-1222 - CEP 83.980-000 - ANTONIO OLINTO – PARANÁ

EDITAL DE PUBLICAÇÃO AUTO DE DEMARCAÇÃO URBANÍSTICA

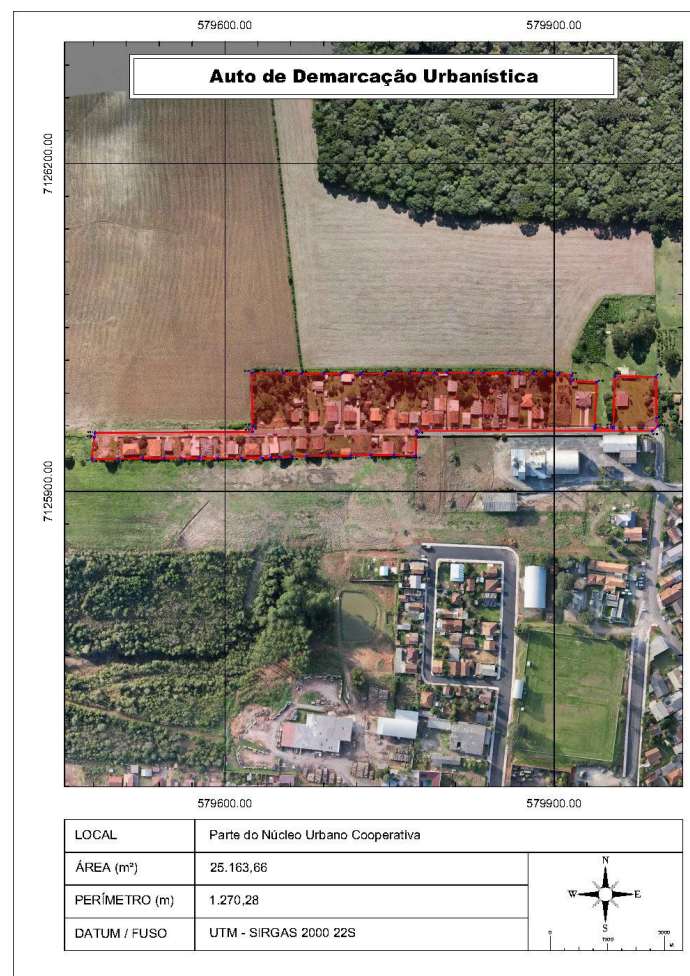

Área para Regularização Fundiária com 25.163,66m² e o perímetro de 1.270,28m, tendo a área total matriculada sob o nº 9.618, junto ao Registro de Imóveis da Comarca da Lapa – PR, em nome Aníbal Cordeiro e sua esposa Sonia Maria Train Cordeiro, Arias Cordeiro da Silva e Terezinha Cordeiro da Silva.

O PREFEITO MUNICIPAL DE ANTONIO OLINTO-PR, no uso das atribuições que lhe confere a Lei Orgânica do Município e considerando o artigo 13, inciso I, da Lei Federal 13.465 de 11 de julho de 2017, que trata da Regularização Fundiária aplicável aos núcleos urbanos informais ocupados



24/10/1961

PREFEITURA MUNICIPAL DE ANTONIO OLINTO
ESTADO DO PARANÁ
CNPJ: 76020460/0001- 43

RUA REINALDO MACHIAVELLI, Nº 202 - FONE/FAX (42)3533-1222 - CEP 83.980-000 - ANTONIO OLINTO – PARANÁ

predominantemente por população de baixa renda, assim declarados neste ato pelo Poder Executivo Municipal, promoverá a Regularização Fundiária de Interesse Social (Reurb-S) em poligonal localizada no Parte Núcleo Urbano Informal denominado Cooperativa, encontra-se consolidado, com área de com 25.163,66m² e o perímetro de 1.270,28m, matriculado sob o nº 9.618, junto ao Registro de Imóveis da Comarca da Lapa – PR, em nome Aníbal Cordeiro e sua esposa Sonia Maria Train Cordeiro, Arias Cordeiro da Silva e Terezinha Cordeiro da Silva, confrontando-se com Floriano Dubiel e Herdeiros de Indeto Mainoss.

A poligonal foi DEMARCADA pela equipe técnica da empresa JBD Prestadora de Serviços, Consultoria e Assessoria Ltda à serviço da Companhia de Habitação do Estado do Paraná, conforme projetos, planta de sobreposição, memorial descritivo e Certidão do Cartório de Registro de Imóveis que seguem anexos e integram o presente Auto de Demarcação Urbanística para fins de REGULARIZAÇÃO FUNDIÁRIA DE INTERESSE SOCIAL, nos termos da Lei Federal nº 13.465/17, do Decreto nº 9.310/18; e da Lei Federal nº 10.257/2001.

Contudo, o perímetro urbano a ser regularizado consiste-se de um núcleo urbano informal com existência anterior à data de 22 de dezembro de 2016, sendo este ocupado majoritariamente por população de baixa renda.

A poligonal de demarcação possui as seguintes características e dimensões:

Inicia-se a descrição desta Poligonal situada no Núcleo Urbano Cooperativa, Município de Antônio Olinto – PR, tendo como vértice inicial M0, de coordenadas N 7126008.58 m e E 579802.42 m deste, segue confrontando com Domínio Privado com Matrícula, Transcrição e Proprietário não Identificado, em Razão de Descrições Imprecisas dos Registros Anteriores, com os seguintes azimute plano e distância: 90°15'4.05" e 22.11; até o vértice M1, de coordenadas N 7126008.48 m e E 579824.52 m; deste, segue confrontando com Domínio Privado com Matrícula, Transcrição e Proprietário não Identificado, em Razão de Descrições Imprecisas dos Registros Anteriores, com os seguintes azimute plano e distância: 90°43'1.12" e 10.90; até o vértice M2, de coordenadas N 7126008.34 m e E 579835.42 m; deste, segue confrontando com Domínio Privado com Matrícula, Transcrição e Proprietário não Identificado, em Razão de Descrições Imprecisas dos Registros Anteriores, com os seguintes azimute plano e distância: 90°33'27.08" e 22.83; até o vértice M3, de coordenadas N 7126008.12 m e E 579858.26 m; deste, segue confrontando com Domínio Privado com Matrícula, Transcrição e Proprietário não Identificado, em Razão de Descrições Imprecisas dos Registros Anteriores, com os seguintes azimute plano e distância: 90°27'17.31" e 9.67; até o vértice M4, de coordenadas N 7126008.04 m e E 579867.92 m; deste, segue confrontando com Domínio Privado com Matrícula, Transcrição e Proprietário não Identificado, em Razão de



PREFEITURA MUNICIPAL DE ANTONIO OLINTO
ESTADO DO PARANÁ
CNPJ: 76020460/0001- 43

24/10/1961

RUA REINALDO MACHIAVELLI, Nº 202 - FONE/FAX (42)3533-1222 - CEP 83.980-000 - ANTONIO OLINTO – PARANÁ

Descrições Imprecisas dos Registros Anteriores, com os seguintes azimute plano e distância: $90^{\circ}50'47.93''$ e 12.58; até o vértice M5, de coordenadas N 7126007.86 m e E 579880.50 m; deste, segue confrontando com Domínio Privado com Matrícula, Transcrição e Proprietário não Identificado, em Razão de Descrições Imprecisas dos Registros Anteriores, com os seguintes azimute plano e distância: $89^{\circ}24'30.34''$ e 11.48; até o vértice M6, de coordenadas N 7126007.98 m e E 579891.98 m; deste, segue confrontando com Domínio Privado com Matrícula, Transcrição e Proprietário não Identificado, em Razão de Descrições Imprecisas dos Registros Anteriores, com os seguintes azimute plano e distância: $93^{\circ}52'4.91''$ e 12.00; até o vértice M7, de coordenadas N 7126007.17 m e E 579903.95 m; deste, segue confrontando com Domínio Privado com Matrícula, Transcrição e Proprietário não Identificado, em Razão de Descrições Imprecisas dos Registros Anteriores, com os seguintes azimute plano e distância: $95^{\circ}08'29.79''$ e 12.29; até o vértice M8, de coordenadas N 7126006.07 m e E 579916.19 m; deste, segue confrontando com Domínio Privado com Matrícula, Transcrição e Proprietário não Identificado, em Razão de Descrições Imprecisas dos Registros Anteriores, com os seguintes azimute plano e distância: $182^{\circ}27'26.90''$ e 5.07; até o vértice M9, de coordenadas N 7126001.00 m e E 579915.97 m; deste, segue confrontando com Domínio Privado com Matrícula, Transcrição e Proprietário não Identificado, em Razão de Descrições Imprecisas dos Registros Anteriores, com os seguintes azimute plano e distância: $93^{\circ}30'46.18''$ e 22.76; até o vértice M10, de coordenadas N 7125999.60 m e E 579938.69 m; deste, segue confrontando com Domínio Privado com Matrícula, Transcrição e Proprietário não Identificado, em Razão de Descrições Imprecisas dos Registros Anteriores, com os seguintes azimute plano e distância: $182^{\circ}28'5.28''$ e 40.33; até o vértice M11, de coordenadas N 7125959.31 m e E 579936.95 m; deste, segue confrontando com Rua Reinaldo Antonio Pellegrino, com os seguintes azimute plano e distância: $181^{\circ}00'10.55''$ e 1.95; até o vértice M12, de coordenadas N 7125957.36 m e E 579936.92 m; deste, segue confrontando com Rua Reinaldo Antonio Pellegrino, com os seguintes azimute plano e distância: $89^{\circ}41'58.25''$ e 17.11; até o vértice M13, de coordenadas N 7125957.45 m e E 579954.03 m; deste, segue confrontando com Rua Reinaldo Antonio Pellegrino, com os seguintes azimute plano e distância: $359^{\circ}21'17.86''$ e 1.77; até o vértice M14, de coordenadas N 7125959.21 m e E 579954.01 m; deste, segue confrontando com Rua Reinaldo Antonio Pellegrino, com os seguintes azimute plano e distância: $1^{\circ}10'29.91''$ e 46.13; até o vértice M15, de coordenadas N 7126005.33 m e E 579954.95 m; deste, segue confrontando com Domínio Privado com Matrícula, Transcrição e Proprietário não Identificado, em Razão de Descrições Imprecisas dos Registros Anteriores, com os seguintes azimute plano e distância: $91^{\circ}09'47.84''$ e 38.01; até o vértice M16, de coordenadas N 7126004.56 m e E 579992.95 m; deste, segue confrontando com Domínio Privado com Matrícula, Transcrição e Proprietário



PREFEITURA MUNICIPAL DE ANTONIO OLINTO
ESTADO DO PARANÁ
CNPJ: 76020460/0001- 43

24/10/1961

RUA REINALDO MACHIAVELLI, Nº 202 - FONE/FAX (42)3533-1222 - CEP 83.980-000 - ANTONIO OLINTO – PARANÁ

não Identificado, em Razão de Descrições Imprecisas dos Registros Anteriores, com os seguintes azimute plano e distância: $179^{\circ}25'17.42''$ e 37.88; até o vértice M17, de coordenadas N 7125966.68 m e E 579993.34 m; deste, segue confrontando com Domínio Privado com Matrícula, Transcrição e Proprietário não Identificado, em Razão de Descrições Imprecisas dos Registros Anteriores, com os seguintes azimute plano e distância: $172^{\circ}05'48.03''$ e 7.26; até o vértice M18, de coordenadas N 7125959.49 m e E 579994.33 m; deste, segue confrontando com Rua Reinaldo Antonio Pellegrino, com os seguintes azimute plano e distância: $229^{\circ}10'12.06''$ e 6.47; até o vértice M19, de coordenadas N 7125955.26 m e E 579989.44 m; deste, segue confrontando com Rua Reinaldo Antonio Pellegrino, com os seguintes azimute plano e distância: $269^{\circ}59'22.12''$ e 214.79; até o vértice M20, de coordenadas N 7125955.22 m e E 579774.65 m; deste, segue confrontando com Rua Reinaldo Antonio Pellegrino, com os seguintes azimute plano e distância: $182^{\circ}25'11.64''$ e 3.76; até o vértice M21, de coordenadas N 7125951.46 m e E 579774.49 m; deste, segue confrontando com Domínio Privado com Matrícula, Transcrição e Proprietário não Identificado, em Razão de Descrições Imprecisas dos Registros Anteriores, com os seguintes azimute plano e distância: $181^{\circ}52'54.56''$ e 18.69; até o vértice M22, de coordenadas N 7125932.79 m e E 579773.87 m; deste, segue confrontando com Domínio Privado com Matrícula, Transcrição e Proprietário não Identificado, em Razão de Descrições Imprecisas dos Registros Anteriores, com os seguintes azimute plano e distância: $271^{\circ}26'47.36''$ e 19.93; até o vértice M23, de coordenadas N 7125933.29 m e E 579753.95 m; deste, segue confrontando com Domínio Privado com Matrícula, Transcrição e Proprietário não Identificado, em Razão de Descrições Imprecisas dos Registros Anteriores, com os seguintes azimute plano e distância: $269^{\circ}58'29.49''$ e 20.82; até o vértice M24, de coordenadas N 7125933.28 m e E 579733.13 m; deste, segue confrontando com Domínio Privado com Matrícula, Transcrição e Proprietário não Identificado, em Razão de Descrições Imprecisas dos Registros Anteriores, com os seguintes azimute plano e distância: $268^{\circ}34'5.29''$ e 18.52; até o vértice M25, de coordenadas N 7125932.82 m e E 579714.62 m; deste, segue confrontando com Domínio Privado com Matrícula, Transcrição e Proprietário não Identificado, em Razão de Descrições Imprecisas dos Registros Anteriores, com os seguintes azimute plano e distância: $269^{\circ}13'31.14''$ e 20.00; até o vértice M26, de coordenadas N 7125932.55 m e E 579694.62 m; deste, segue confrontando com Domínio Privado com Matrícula, Transcrição e Proprietário não Identificado, em Razão de Descrições Imprecisas dos Registros Anteriores, com os seguintes azimute plano e distância: $269^{\circ}13'31.14''$ e 20.00; até o vértice M27, de coordenadas N 7125932.28 m e E 579674.62 m; deste, segue confrontando com Domínio Privado com Matrícula, Transcrição e Proprietário não Identificado, em Razão de Descrições Imprecisas dos Registros Anteriores, com os seguintes azimute plano e distância: $267^{\circ}49'23.54''$ e 13.20; até o vértice M28, de



PREFEITURA MUNICIPAL DE ANTONIO OLINTO
ESTADO DO PARANÁ
CNPJ: 76020460/0001- 43

24/10/1961

RUA REINALDO MACHIAVELLI, Nº 202 - FONE/FAX (42)3533-1222 - CEP 83.980-000 - ANTONIO OLINTO – PARANÁ

coordenadas N 7125931.78 m e E 579661.43 m; deste, segue confrontando com Domínio Privado com Matrícula, Transcrição e Proprietário não Identificado, em Razão de Descrições Imprecisas dos Registros Anteriores, com os seguintes azimute plano e distância: 266°53'41.94" e 11.70; até o vértice M29, de coordenadas N 7125931.14 m e E 579649.75 m; deste, segue confrontando com Domínio Privado com Matrícula, Transcrição e Proprietário não Identificado, em Razão de Descrições Imprecisas dos Registros Anteriores, com os seguintes azimute plano e distância: 267°25'21.52" e 7.90; até o vértice M30, de coordenadas N 7125930.79 m e E 579641.86 m; deste, segue confrontando com Domínio Privado com Matrícula, Transcrição e Proprietário não Identificado, em Razão de Descrições Imprecisas dos Registros Anteriores, com os seguintes azimute plano e distância: 268°06'28.03" e 7.90; até o vértice M31, de coordenadas N 7125930.53 m e E 579633.96 m; deste, segue confrontando com Domínio Privado com Matrícula, Transcrição e Proprietário não Identificado, em Razão de Descrições Imprecisas dos Registros Anteriores, com os seguintes azimute plano e distância: 270°00'0.00" e 19.00; até o vértice M32, de coordenadas N 7125930.53 m e E 579614.96 m; deste, segue confrontando com Domínio Privado com Matrícula, Transcrição e Proprietário não Identificado, em Razão de Descrições Imprecisas dos Registros Anteriores, com os seguintes azimute plano e distância: 269°29'12.05" e 21.60; até o vértice M33, de coordenadas N 7125930.33 m e E 579593.37 m; deste, segue confrontando com Domínio Privado com Matrícula, Transcrição e Proprietário não Identificado, em Razão de Descrições Imprecisas dos Registros Anteriores, com os seguintes azimute plano e distância: 269°15'50.30" e 16.90; até o vértice M34, de coordenadas N 7125930.12 m e E 579576.47 m; deste, segue confrontando com Domínio Privado com Matrícula, Transcrição e Proprietário não Identificado, em Razão de Descrições Imprecisas dos Registros Anteriores, com os seguintes azimute plano e distância: 271°03'44.99" e 16.70; até o vértice M35, de coordenadas N 7125930.43 m e E 579559.77 m; deste, segue confrontando com Domínio Privado com Matrícula, Transcrição e Proprietário não Identificado, em Razão de Descrições Imprecisas dos Registros Anteriores, com os seguintes azimute plano e distância: 268°24'9.21" e 14.90; até o vértice M36, de coordenadas N 7125930.01 m e E 579544.88 m; deste, segue confrontando com Domínio Privado com Matrícula, Transcrição e Proprietário não Identificado, em Razão de Descrições Imprecisas dos Registros Anteriores, com os seguintes azimute plano e distância: 270°34'14.30" e 20.00; até o vértice M37, de coordenadas N 7125930.21 m e E 579524.88 m; deste, segue confrontando com Domínio Privado com Matrícula, Transcrição e Proprietário não Identificado, em Razão de Descrições Imprecisas dos Registros Anteriores, com os seguintes azimute plano e distância: 268°32'1.02" e 22.06; até o vértice M38, de coordenadas N 7125929.65 m e E 579502.82 m; deste, segue confrontando com Domínio Privado com Matrícula, Transcrição e Proprietário não Identificado, em



PREFEITURA MUNICIPAL DE ANTONIO OLINTO
ESTADO DO PARANÁ
CNPJ: 76020460/0001- 43

24/10/1961

RUA REINALDO MACHIAVELLI, Nº 202 - FONE/FAX (42)3533-1222 - CEP 83.980-000 - ANTONIO OLINTO – PARANÁ

Razão de Descrições Imprecisas dos Registros Anteriores, com os seguintes azimute plano e distância: 269°57'9.69" e 24.10; até o vértice M39, de coordenadas N 7125929.63 m e E 579478.72 m; deste, segue confrontando com Domínio Privado com Matrícula, Transcrição e Proprietário não Identificado, em Razão de Descrições Imprecisas dos Registros Anteriores, com os seguintes azimute plano e distância: 6°26'4.03" e 20.16; até o vértice M40, de coordenadas N 7125949.66 m e E 579480.98 m; deste, segue confrontando com Rua Reinaldo Antonio Pellegrino, com os seguintes azimute plano e distância: 8°31'32.78" e 3.90; até o vértice M41, de coordenadas N 7125953.52 m e E 579481.56 m; deste, segue confrontando com Rua Reinaldo Antonio Pellegrino, com os seguintes azimute plano e distância: 89°38'0.84" e 143.59; até o vértice M42, de coordenadas N 7125954.44 m e E 579625.15 m; deste, segue confrontando com Rua Reinaldo Antonio Pellegrino, com os seguintes azimute plano e distância: 0°00'0.00" e 5.08; até o vértice M43, de coordenadas N 7125959.52 m e E 579625.15 m; deste, segue confrontando com Domínio Privado com Matrícula, Transcrição e Proprietário não Identificado, em Razão de Descrições Imprecisas dos Registros Anteriores, com os seguintes azimute plano e distância: 359°10'59.79" e 48.52; até o vértice M44, de coordenadas N 7126008.04 m e E 579624.46 m; deste, segue confrontando com Domínio Privado com Matrícula, Transcrição e Proprietário não Identificado, em Razão de Descrições Imprecisas dos Registros Anteriores, com os seguintes azimute plano e distância: 90°28'9.34" e 28.99; até o vértice M45, de coordenadas N 7126007.81 m e E 579653.45 m; deste, segue confrontando com Domínio Privado com Matrícula, Transcrição e Proprietário não Identificado, em Razão de Descrições Imprecisas dos Registros Anteriores, com os seguintes azimute plano e distância: 90°27'0.97" e 16.25; até o vértice M46, de coordenadas N 7126007.68 m e E 579669.70 m; deste, segue confrontando com Domínio Privado com Matrícula, Transcrição e Proprietário não Identificado, em Razão de Descrições Imprecisas dos Registros Anteriores, com os seguintes azimute plano e distância: 90°02'16.06" e 20.43; até o vértice M47, de coordenadas N 7126007.67 m e E 579690.13 m; deste, segue confrontando com Domínio Privado com Matrícula, Transcrição e Proprietário não Identificado, em Razão de Descrições Imprecisas dos Registros Anteriores, com os seguintes azimute plano e distância: 89°38'20.94" e 16.11; até o vértice M48, de coordenadas N 7126007.77 m e E 579706.24 m; deste, segue confrontando com Domínio Privado com Matrícula, Transcrição e Proprietário não Identificado, em Razão de Descrições Imprecisas dos Registros Anteriores, com os seguintes azimute plano e distância: 89°32'30.27" e 17.63; até o vértice M49, de coordenadas N 7126007.91 m e E 579723.87 m; deste, segue confrontando com Domínio Privado com Matrícula, Transcrição e Proprietário não Identificado, em Razão de Descrições Imprecisas dos Registros Anteriores, com os seguintes azimute plano e distância: 89°52'21.96" e 22.44; até o vértice M50, de coordenadas N



PREFEITURA MUNICIPAL DE ANTONIO OLINTO
ESTADO DO PARANÁ
CNPJ: 76020460/0001- 43

24/10/1961

RUA REINALDO MACHIAVELLI, Nº 202 - FONE/FAX (42)3533-1222 - CEP 83.980-000 - ANTONIO OLINTO – PARANÁ

7126007.96 m e E 579746.32 m; deste, segue confrontando com Domínio Privado com Matrícula, Transcrição e Proprietário não Identificado, em Razão de Descrições Imprecisas dos Registros Anteriores, com os seguintes azimute plano e distância: 89°52'21.96" e 21.96; até o vértice M51, de coordenadas N 7126008.01 m e E 579768.28 m; deste, segue confrontando com Domínio Privado com Matrícula, Transcrição e Proprietário não Identificado, em Razão de Descrições Imprecisas dos Registros Anteriores, com os seguintes azimute plano e distância: 88°38'28.06" e 11.37; até o vértice M52, de coordenadas N 7126008.28 m e E 579779.65 m; deste, segue confrontando com Domínio Privado com Matrícula, Transcrição e Proprietário não Identificado, em Razão de Descrições Imprecisas dos Registros Anteriores, com os seguintes azimute plano e distância: 89°34'16.02" e 11.23; até o vértice M53, de coordenadas N 7126008.36 m e E 579790.88 m; deste, segue confrontando com Domínio Privado com Matrícula, Transcrição e Proprietário não Identificado, em Razão de Descrições Imprecisas dos Registros Anteriores, com os seguintes azimute plano e distância: 88°55'50.32" e 11.54; até o vértice M0, de coordenadas N 7126008.58 m e E 579802.42 m, encerrando esta descrição. Todas as coordenadas aqui descritas estão georreferenciadas ao Sistema Geodésico Brasileiro no plano de projeção UTM SIRGAS 2000 -22S, referenciadas ao Meridiano Central -51.

Para dar publicidade a todos, ficam devidamente citados os possíveis titulares de domínio, confrontantes, arrematantes, e a quem de direito, para em querendo, impugnar no prazo de 30 (trinta) dias a partir da data da publicação.

A ausência de manifestação dos indicados será interpretada como concordância com a demarcação urbanística apresentada pela requerente, a ausência de impugnação implicará a perda de eventual direito que o notificado titularize sobre o imóvel objeto da REURB.

Antonio Olinto-PR, 12 de maio de 2026.

FABIO STANISZEWSKI
MACHIAVELLI:03897289
938

Assinado de forma digital por FABIO
STANISZEWSKI
MACHIAVELLI:03897289938
Dados: 2026.05.13 14:02:13 -03'00'

Fábio Staniszawski Machiavelli
Prefeito Municipal de Antonio Olinto



24/10/1961

PREFEITURA MUNICIPAL DE ANTONIO OLINTO ESTADO DO PARANÁ CNPJ: 76020460/0001- 43

RUA REINALDO MACHIAVELLI, Nº 202 - FONE/FAX (42)3533-1222 - CEP 83.980-000 - ANTONIO OLINTO – PARANÁ

EDITAL DE PUBLICAÇÃO AUTO DE DEMARCAÇÃO URBANÍSTICA

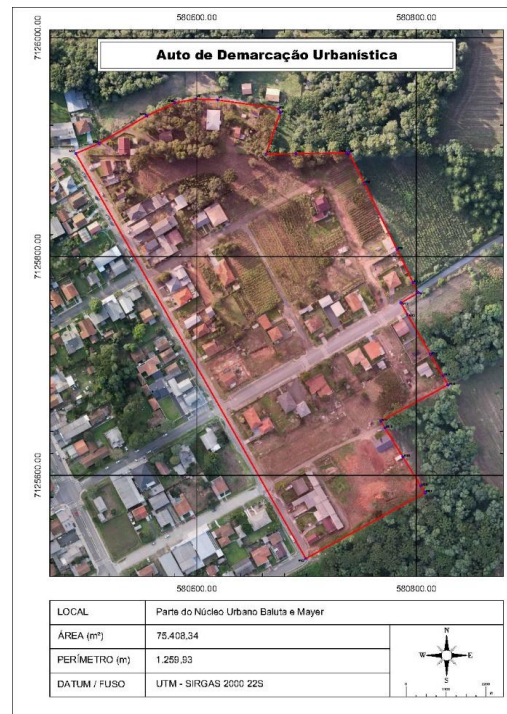

Área para Regularização Fundiária com 75.408,34m² e o perímetro de 1.259,93m, tendo a área total matriculada sob o nº 11.707, junto ao Registro de Imóveis da Comarca de Lapa – PR, em nome Antônio Narok; matricula sob o nº 15.642, junto ao Registro de Imóveis da Comarca de São Mateus do Sul – PR, pertencente aos proprietários: Mariano Baluta e sua esposa Olga Marquet Baluta, Olivia Augustinha Vieira e seu esposo Darcy Vaz Vieira, Zélia Baluta de Souza e seu esposo Antônio Volochen de Souza, Janice Maria Baluta Kozelinski, João Osmar Baluta Padilha, Joel Baluta Padilha e Odair Vera Baluta Padilha, Nicolau Fedechan, Erdir José de Jesus Oliveira, Vera Lúcia Ferreira Kuchanovicz e seu esposo Paulo Kuchanovicz Sobrinho, Franciele Buski e Vicente Kurpiel e sua esposa Emília Kurpiel; matricula sob o nº 17.469, junto ao Registro de Imóveis da Comarca de São Mateus do Sul – PR, pertencente aos proprietários: Antônio Mayer e sua esposa Leocádia Fariniuk Mayer, Benedita Schultz Mayer, Adriano Benvindo Mayer, Alcebiades Mayer e sua esposa Cleusa Aparecida Mayer, Sérgio Agostinho Mayer e sua esposa Rosane Kudla Mayer, Leoci Maria Mayer, Alcides Mayer, Ana Valéria Mayer Tupan e seu esposo Cristian Cleverson de Campos Tupan, Antônio Carlos Mayer e sua esposa Roselena Pedro Mayer, Ivone Mayer, Isaura Mayer, Ivete Lucila Mayer Rezler e seu esposo Antonio Rezler Neto, Celso Surmas e sua esposa Solange Knopik Surmas, Marcos Luciano Mayer e João Vítor Koslinski.



24/10/1961

PREFEITURA MUNICIPAL DE ANTONIO OLINTO ESTADO DO PARANÁ CNPJ: 76020460/0001- 43

RUA REINALDO MACHIAVELLI, Nº 202 - FONE/FAX (42)3533-1222 - CEP 83.980-000 - ANTONIO OLINTO – PARANÁ

O PREFEITO MUNICIPAL DE ANTÔNIO OLINTO-PR, no uso das atribuições que lhe confere a Lei Orgânica do Município e considerando o artigo 13, inciso I, da Lei Federal 13.465 de 11 de julho de 2017, que trata da Regularização Fundiária aplicável aos núcleos urbanos informais ocupados predominantemente por população de baixa renda, assim declarados neste ato pelo Poder Executivo Municipal, promoverá a Regularização Fundiária de Interesse Social (Reurb-S) em poligonal localizada no Parte Núcleo Urbano Informal denominado Baluta e Mayer, encontra-se consolidado, com área de com 75.408,34m² e o perímetro de 1.259,93m, matriculado sob o nº 11.707, junto ao Registro de Imóveis da Comarca de Lapa – PR, em nome Antônio Narok, confrontando-se com Herdeiros de Miguel Veríssimo dos Santos, Damazio Furski, Estanislau Charneski, João Dubiel e João Stavach; matrícula sob o nº 15.642, junto ao Registro de Imóveis da Comarca de São Mateus do Sul – PR, pertencente proprietários: Mariano Baluta e sua esposa Olga Marquet Baluta, Olivia Augustinha Vieira e seu esposo Darcy Vaz Vieira, Zélia Baluta de Souza e seu esposo Antônio Volochen de Souza, Janice Maria Baluta Kozelinski, João Osmar Baluta Padilha, Joel Baluta Padilha e Odair Vera Baluta Padilha; Nicolau Fedechan, Erdir José de Jesus Oliveira, Vera Lúcia Ferreira Kuchanovicz e seu esposo Paulo Kuchanovicz Sobrinho, Franciele Buski, Vicente Kurpiel e sua esposa Emilia Kurpiel, confrontando-se com Herdeiros de Francisco Kuzniarski; matrícula sob o nº 17.469, junto ao Registro de Imóveis da Comarca de São Mateus do Sul – PR, pertencente aos proprietários: Antônio Mayer e sua esposa Leocádia Fariniuk Mayer, Benedita Schultz Mayer, Adriano Benvindo Mayer, Alcebiades Mayer e sua esposa Cleusa Aparecida Mayer, Sérgio Agostinho Mayer e sua esposa Rosane Kudla Mayer, Leoci Maria Mayer, Alcides Mayer, Ana Valéria Mayer Tupan e seu esposo Cristian Cleverson de Campos Tupan, Antônio Carlos Mayer e sua esposa Roselena Pedo Mayer, Ivone Mayer, Isaura Mayer, Ivete Lucila Mayer Rezler e seu esposo Antônio Rezler Neto, Celso Surmas e sua esposa Solange Knopik Surmas, Marcos Luciano Mayer e João Vitor Koslinski, confrontando-se com Herdeiros de João Schaphauser, José Kossovski, Nicolau Kogelinski, - Herdeiros de Dinarte Correa, Mário Hainosz, Augusto Pietraski, Sofia Haynosz e Sebastião Novakoski.

A poligonal foi DEMARCADA pela equipe técnica da empresa JBD Prestadora de Serviços, Consultoria e Assessoria Ltda à serviço da Companhia de Habitação do Estado do Paraná, conforme projetos, planta de sobreposição, memorial descritivo e Certidão do Cartório de Registro de Imóveis que seguem anexos e integram o presente Auto de Demarcação Urbanística para fins de REGULARIZAÇÃO FUNDIÁRIA DE INTERESSE SOCIAL, nos termos da Lei Federal nº 13.465/17, do Decreto nº 9.310/18; e da Lei Federal nº 10.257/2001.



24/10/1961

PREFEITURA MUNICIPAL DE ANTONIO OLINTO
ESTADO DO PARANÁ
CNPJ: 76020460/0001- 43

RUA REINALDO MACHIAVELLI, Nº 202 - FONE/FAX (42)3533-1222 - CEP 83.980-000 - ANTONIO OLINTO – PARANÁ

Contudo, o perímetro urbano a ser regularizado consiste-se de um núcleo urbano informal com existência anterior à data de 22 de dezembro de 2016, sendo este ocupado majoritariamente por população de baixa renda.

A poligonal de demarcação possui as seguintes características e dimensões:

Inicia-se a descrição desta Poligonal situada no Núcleo Urbano Baluta e Mayer, Município de Antônio Olinto – PR, tendo como vértice inicial M0, de coordenadas N 7125943.86 m e E 580599.06 m deste, segue confrontando com Rua Adyr Figueira Machiavelli, com os seguintes azimute plano e distância: $91^{\circ}54'41.30''$ e 20.19; até o vértice M1, de coordenadas N 7125943.19 m e E 580619.24 m; deste, segue confrontando com Rua Adyr Figueira Machiavelli, com os seguintes azimute plano e distância: $98^{\circ}17'4.05''$ e 56.08; até o vértice M2, de coordenadas N 7125935.11 m e E 580674.73 m; deste, segue confrontando com Rua Adyr Figueira Machiavelli, com os seguintes azimute plano e distância: $156^{\circ}48'57.92''$ e 3.84; até o vértice M3, de coordenadas N 7125931.58 m e E 580676.25 m; deste, segue confrontando com Rua Adyr Figueira Machiavelli, com os seguintes azimute plano e distância: $198^{\circ}50'6.82''$ e 40.19; até o vértice M4, de coordenadas N 7125893.54 m e E 580663.27 m; deste, segue confrontando com Domínio Privado com Matrícula, Transcrição e Proprietário não Identificado, em Razão de Descrições Imprecisas dos Registros Anteriores, com os seguintes azimute plano e distância: $88^{\circ}52'31.52''$ e 27.11; até o vértice M5, de coordenadas N 7125894.08 m e E 580690.37 m; deste, segue confrontando com Domínio Privado com Matrícula, Transcrição e Proprietário não Identificado, em Razão de Descrições Imprecisas dos Registros Anteriores, com os seguintes azimute plano e distância: $89^{\circ}09'21.83''$ e 46.23; até o vértice M6, de coordenadas N 7125894.76 m e E 580736.59 m; deste, segue confrontando com Domínio Privado com Matrícula, Transcrição e Proprietário não Identificado, em Razão de Descrições Imprecisas dos Registros Anteriores, com os seguintes azimute plano e distância: $89^{\circ}09'21.83''$ e 2.23; até o vértice M7, de coordenadas N 7125894.79 m e E 580738.82 m; deste, segue confrontando com Domínio Privado com Matrícula, Transcrição e Proprietário não Identificado, em Razão de Descrições Imprecisas dos Registros Anteriores, com os seguintes azimute plano e distância: $153^{\circ}27'56.52''$ e 31.09; até o vértice M8, de coordenadas N 7125866.98 m e E 580752.71 m; deste, segue confrontando com Domínio Privado com Matrícula, Transcrição e Proprietário não Identificado, em Razão de Descrições Imprecisas dos Registros Anteriores, com os seguintes azimute plano e distância: $153^{\circ}52'24.12''$ e 67.26; até o vértice M9, de coordenadas N 7125806.59 m e E 580782.33 m; deste, segue confrontando com Domínio Privado com Matrícula, Transcrição e Proprietário não Identificado, em Razão de Descrições Imprecisas dos Registros Anteriores, com os seguintes azimute plano e distância: $154^{\circ}05'2.29''$ e 33.66; até o vértice



PREFEITURA MUNICIPAL DE ANTONIO OLINTO
ESTADO DO PARANÁ
CNPJ: 76020460/0001- 43

24/10/1961

RUA REINALDO MACHIAVELLI, Nº 202 - FONE/FAX (42)3533-1222 - CEP 83.980-000 - ANTONIO OLINTO – PARANÁ

M10, de coordenadas N 7125776.31 m e E 580797.04 m; deste, segue confrontando com Avenida Reinaldo Machiavelli, com os seguintes azimute plano e distância:152°44'15.94" e 10.61; até o vértice M11, de coordenadas N 7125766.87 m e E 580801.90 m; deste, segue confrontando com Avenida Reinaldo Machiavelli, com os seguintes azimute plano e distância:239°53'36.50" e 18.43; até o vértice M12, de coordenadas N 7125757.63 m e E 580785.96 m; deste, segue confrontando com Avenida Reinaldo Machiavelli, com os seguintes azimute plano e distância:150°28'43.98" e 12.18; até o vértice M13, de coordenadas N 7125747.03 m e E 580791.96 m; deste, segue confrontando com Avenida Reinaldo Machiavelli, com os seguintes azimute plano e distância:150°03'8.65" e 42.07; até o vértice M14, de coordenadas N 7125710.58 m e E 580812.96 m; deste, segue confrontando com Domínio Privado com Matrícula, Transcrição e Proprietário não Identificado, em Razão de Descrições Imprecisas dos Registros Anteriores, com os seguintes azimute plano e distância:149°52'12.09" e 22.60; até o vértice M15, de coordenadas N 7125691.04 m e E 580824.31 m; deste, segue confrontando com Rua Projetada C, com os seguintes azimute plano e distância:151°24'32.92" e 9.44; até o vértice M16, de coordenadas N 7125682.74 m e E 580828.82 m; deste, segue confrontando com Rua Projetada C, com os seguintes azimute plano e distância:241°35'34.72" e 69.49; até o vértice M17, de coordenadas N 7125649.68 m e E 580767.70 m; deste, segue confrontando com Rua Projetada C, com os seguintes azimute plano e distância:148°30'52.32" e 7.36; até o vértice M18, de coordenadas N 7125643.41 m e E 580771.54 m; deste, segue confrontando com Rua Projetada C, com os seguintes azimute plano e distância:148°30'52.32" e 31.00; até o vértice M19, de coordenadas N 7125616.97 m e E 580787.73 m; deste, segue confrontando com Domínio Privado com Matrícula, Transcrição e Proprietário não Identificado, em Razão de Descrições Imprecisas dos Registros Anteriores, com os seguintes azimute plano e distância:148°30'52.32" e 31.00; até o vértice M20, de coordenadas N 7125590.54 m e E 580803.92 m; deste, segue confrontando com Rua Projetada D, com os seguintes azimute plano e distância:146°43'1.21" e 7.61; até o vértice M21, de coordenadas N 7125584.18 m e E 580808.10 m; deste, segue confrontando com Rua Projetada D, com os seguintes azimute plano e distância:241°02'1.29" e 124.29; até o vértice M22, de coordenadas N 7125523.98 m e E 580699.36 m; deste, segue confrontando com Rua Messias Elizeu de Meira, com os seguintes azimute plano e distância:330°30'41.40" e 425.28; até o vértice M23, de coordenadas N 7125894.17 m e E 580490.01 m; deste, segue confrontando com Rua Adyr Figueira Machiavelli, com os seguintes azimute plano e distância:66°36'17.14" e 23.18; até o vértice M24, de coordenadas N 7125903.38 m e E 580511.29 m; deste, segue confrontando com Rua Adyr Figueira Machiavelli, com os seguintes azimute plano e distância:59°53'51.56" e 49.90; até o vértice M25, de coordenadas N 7125928.41



24/10/1961

PREFEITURA MUNICIPAL DE ANTONIO OLINTO
ESTADO DO PARANÁ
CNPJ: 76020460/0001- 43

RUA REINALDO MACHIAVELLI, Nº 202 - FONE/FAX (42)3533-1222 - CEP 83.980-000 - ANTONIO OLINTO – PARANÁ

m e E 580554.46 m; deste, segue confrontando com Rua Adyr Figueira Machiavelli, com os seguintes azimute plano e distância: 64°44'53.14" e 28.28; até o vértice M26, de coordenadas N 7125940.47 m e E 580580.04 m; deste, segue confrontando com Rua Adyr Figueira Machiavelli, com os seguintes azimute plano e distância: 79°53'16.59" e 19.32; até o vértice M0, de coordenadas N 7125943.86 m e E 580599.06 m, encerrando esta descrição. Todas as coordenadas aqui descritas estão georreferenciadas ao Sistema Geodésico Brasileiro no plano de projeção UTM SIRGAS 2000 -22S, referenciadas ao Meridiano Central -51.

Para dar publicidade a todos, ficam devidamente citados os possíveis titulares de domínio, confrontantes, arrematantes, e a quem de direito, para em querendo, impugnar no prazo de 30 (trinta) dias a partir da data da publicação.

A ausência de manifestação dos indicados será interpretada como concordância com a demarcação urbanística apresentada pela requerente, a ausência de impugnação implicará a perda de eventual direito que o notificado titularize sobre o imóvel objeto da REURB.

Antonio Olinto-PR, 12 de maio de 2026.

FABIO STANISZEWSKI
MACHIAVELLI:03897289938

Assinado de forma digital por FABIO STANISZEWSKI MACHIAVELLI:03897289938
Dados: 2026.05.13 14:29:50 -03'00'

Fábio Staniszawski Machiavelli
Prefeito Municipal de Antonio Olinto



24/10/1961

PREFEITURA MUNICIPAL DE ANTONIO OLINTO ESTADO DO PARANÁ CNPJ: 76020460/0001- 43

RUA REINALDO MACHIAVELLI, Nº 202 - FONE/FAX (42)3533-1222 - CEP 83.980-000 - ANTONIO OLINTO – PARANÁ

EDITAL DE PUBLICAÇÃO AUTO DE DEMARCAÇÃO URBANÍSTICA

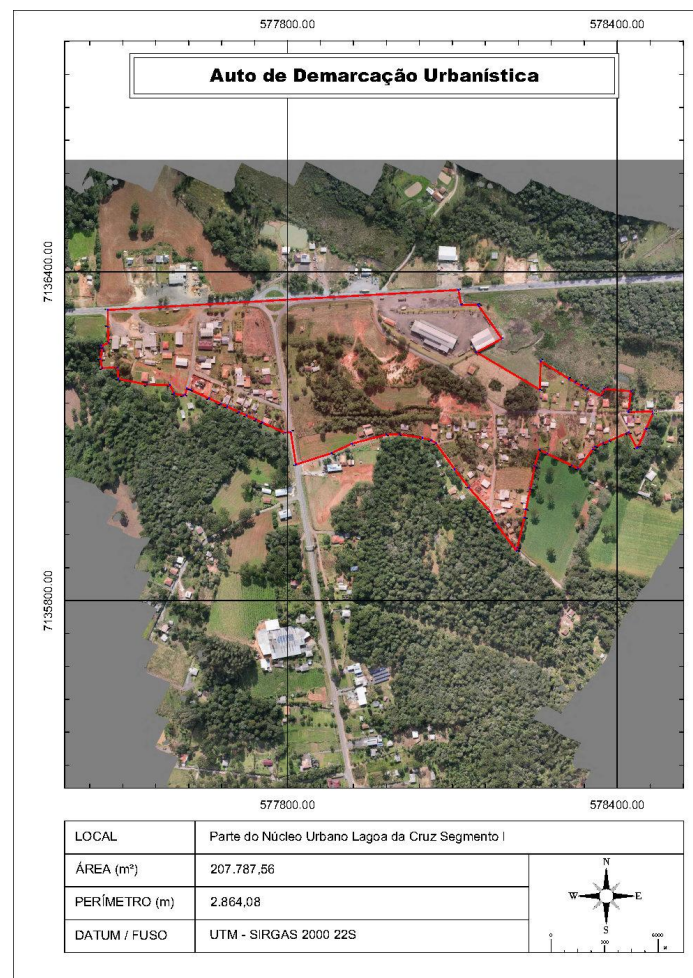

Área para Regularização Fundiária com 207.787,56m² e o perímetro de 2.864,08m, tendo a área total matriculada sob o nº 13.768, junto ao Registro de Imóveis da Comarca de Lapa – PR, em nome Benvindo Fonseca Siqueira e sua esposa Terezinha de Jesus Cubas Siqueira; Aníbal Cordeiro e sua esposa Sônia Maria Train Cordeiro; matrícula sob o nº 7.488, junto ao Registro de Imóveis da Comarca de Lapa – PR, em nome Atanasio Karpovitch e sua esposa Anastacia Skredetz Karlovitch; matrícula sob o nº 21.064, junto ao Registro de Imóveis da Comarca de Lapa – PR, em nome Demétrio Peremibida e sua esposa Martha Peremebida; Verônica Peremibida.



24/10/1961

PREFEITURA MUNICIPAL DE ANTONIO OLINTO
ESTADO DO PARANÁ
CNPJ: 76020460/0001- 43

RUA REINALDO MACHIAVELLI, Nº 202 - FONE/FAX (42)3533-1222 - CEP 83.980-000 - ANTONIO OLINTO – PARANÁ

O PREFEITO MUNICIPAL DE ANTÔNIO OLINTO-PR, no uso das atribuições que lhe confere a Lei Orgânica do Município e considerando o artigo 13, inciso I, da Lei Federal 13.465 de 11 de julho de 2017, que trata da Regularização Fundiária aplicável aos núcleos urbanos informais ocupados predominantemente por população de baixa renda, assim declarados neste ato pelo Poder Executivo Municipal, promoverá a Regularização Fundiária de Interesse Social (Reurb-S) em poligonal localizada no Parte Núcleo Urbano Informal denominado Lagoa da Cruz Segmento I, encontra-se consolidado, com área de com 25.163,66m² e o perímetro de 1.270,28m, matriculado sob o nº 13.768, junto ao Registro de Imóveis da Comarca de Lapa – PR, em nome Benvindo Fonseca Siqueira e sua esposa Terezinha de Jesus Cubas Siqueira, Aníbal Cordeiro e sua esposa Sônia Maria Train Cordeiro, confrontando-se Antenor Ferreira de Lima e Licínio Rodrigues dos Santos; matrícula sob o nº 7.488, junto ao Registro de Imóveis da Comarca de Lapa – PR, em nome Atanasio Karpovitch e sua esposa Anastacia Skredetz Karlovitch, confrontando-se José de Pauli, Alberto Bech Neto, Ezidoro Kozlinski e Pedro Nicolato; matrícula sob o nº 21.064, junto ao Registro de Imóveis da Comarca de Lapa – PR, em nome Demétrio Peremibida e sua esposa Martha Peremebida, Verônica Peremibida. confrontando-se Celso Deda, Aníbal Cordeiro, Anibely Cordeiro, João Martinhak e Norberto Haynosz.

A poligonal foi DEMARCADA pela equipe técnica da empresa JBD Prestadora de Serviços, Consultoria e Assessoria Ltda à serviço da Companhia de Habitação do Estado do Paraná, conforme projetos, planta de sobreposição, memorial descritivo e Certidão do Cartório de Registro de Imóveis que seguem anexos e integram o presente Auto de Demarcação Urbanística para fins de REGULARIZAÇÃO FUNDIÁRIA DE INTERESSE SOCIAL, nos termos da Lei Federal nº 13.465/17, do Decreto nº 9.310/18; e da Lei Federal nº 10.257/2001.

Contudo, o perímetro urbano a ser regularizado consiste-se de um núcleo urbano informal com existência anterior à data de 22 de dezembro de 2016, sendo este ocupado majoritariamente por população de baixa renda.

A poligonal de demarcação possui as seguintes características e dimensões:

Inicia-se a descrição desta Poligonal situada no Núcleo Urbano Lagoa da Cruz, Município de Antônio Olinto – PR, tendo como vértice inicial M0, de coordenadas N 7136366.72 m e E 578111.33 m deste, segue confrontando com Rodovia do Xisto, com os seguintes azimute plano e distância: 169°52'17.91" e 27.28; até o vértice M1, de coordenadas N 7136339.86 m e E 578116.13 m; deste, segue confrontando com Rodovia do Xisto, com os seguintes azimute plano e distância: 90°00'0.00" e 30.36; até o vértice M2, de coordenadas N 7136339.86 m e E 578146.48 m; deste, segue confrontando com Rodovia do



PREFEITURA MUNICIPAL DE ANTONIO OLINTO
ESTADO DO PARANÁ
CNPJ: 76020460/0001- 43

24/10/1961

RUA REINALDO MACHIAVELLI, Nº 202 - FONE/FAX (42)3533-1222 - CEP 83.980-000 - ANTONIO OLINTO - PARANÁ

Xisto, com os seguintes azimute plano e distância:144°54'37.37" e 3.57; até o vértice M3, de coordenadas N 7136336.94 m e E 578148.53 m; deste, segue confrontando com Rodovia do Xisto, com os seguintes azimute plano e distância:144°54'37.37" e 72.27; até o vértice M4, de coordenadas N 7136277.81 m e E 578190.08 m; deste, segue confrontando com Domínio Privado com Matrícula, Transcrição e Proprietário não Identificado, em Razão de Descrições Imprecisas dos Registros Anteriores, com os seguintes azimute plano e distância:241°36'1.68" e 52.37; até o vértice M5, de coordenadas N 7136252.90 m e E 578144.01 m; deste, segue confrontando com Domínio Privado com Matrícula, Transcrição e Proprietário não Identificado, em Razão de Descrições Imprecisas dos Registros Anteriores, com os seguintes azimute plano e distância:120°30'46.92" e 133.77; até o vértice M6, de coordenadas N 7136184.98 m e E 578259.26 m; deste, segue confrontando com Domínio Privado com Matrícula, Transcrição e Proprietário não Identificado, em Razão de Descrições Imprecisas dos Registros Anteriores, com os seguintes azimute plano e distância:1°37'25.93" e 51.90; até o vértice M7, de coordenadas N 7136236.86 m e E 578260.73 m; deste, segue confrontando com Domínio Privado com Matrícula, Transcrição e Proprietário não Identificado, em Razão de Descrições Imprecisas dos Registros Anteriores, com os seguintes azimute plano e distância:121°52'21.16" e 60.17; até o vértice M8, de coordenadas N 7136205.09 m e E 578311.83 m; deste, segue confrontando com Domínio Privado com Matrícula, Transcrição e Proprietário não Identificado, em Razão de Descrições Imprecisas dos Registros Anteriores, com os seguintes azimute plano e distância:119°21'28.86" e 13.00; até o vértice M9, de coordenadas N 7136198.72 m e E 578323.16 m; deste, segue confrontando com Domínio Privado com Matrícula, Transcrição e Proprietário não Identificado, em Razão de Descrições Imprecisas dos Registros Anteriores, com os seguintes azimute plano e distância:119°21'28.86" e 13.00; até o vértice M10, de coordenadas N 7136192.34 m e E 578334.49 m; deste, segue confrontando com Domínio Privado com Matrícula, Transcrição e Proprietário não Identificado, em Razão de Descrições Imprecisas dos Registros Anteriores, com os seguintes azimute plano e distância:119°21'28.86" e 13.00; até o vértice M11, de coordenadas N 7136185.97 m e E 578345.82 m; deste, segue confrontando com Domínio Privado com Matrícula, Transcrição e Proprietário não Identificado, em Razão de Descrições Imprecisas dos Registros Anteriores, com os seguintes azimute plano e distância:115°05'57.85" e 28.44; até o vértice M12, de coordenadas N 7136173.91 m e E 578371.58 m; deste, segue confrontando com Domínio Privado com Matrícula, Transcrição e Proprietário não Identificado, em Razão de Descrições Imprecisas dos Registros Anteriores, com os seguintes azimute plano e distância:19°39'45.08" e 13.42; até o vértice M13, de coordenadas N 7136186.55 m e E 578376.09 m; deste, segue confrontando com Domínio Privado com Matrícula, Transcrição e Proprietário não Identificado, em Razão de



PREFEITURA MUNICIPAL DE ANTONIO OLINTO
ESTADO DO PARANÁ
CNPJ: 76020460/0001- 43

24/10/1961

RUA REINALDO MACHIAVELLI, Nº 202 - FONE/FAX (42)3533-1222 - CEP 83.980-000 - ANTONIO OLINTO – PARANÁ

Descrições Imprecisas dos Registros Anteriores, com os seguintes azimute plano e distância: 95°18'45.05" e 49.37; até o vértice M14, de coordenadas N 7136181.97 m e E 578425.25 m; deste, segue confrontando com Domínio Privado com Matrícula, Transcrição e Proprietário não Identificado, em Razão de Descrições Imprecisas dos Registros Anteriores, com os seguintes azimute plano e distância: 187°18'58.37" e 36.24; até o vértice M15, de coordenadas N 7136146.03 m e E 578420.64 m; deste, segue confrontando com Rua Lavadoro, com os seguintes azimute plano e distância: 185°53'0.43" e 2.25; até o vértice M16, de coordenadas N 7136143.79 m e E 578420.41 m; deste, segue confrontando com Rua Lavadoro, com os seguintes azimute plano e distância: 87°34'36.79" e 44.44; até o vértice M17, de coordenadas N 7136145.67 m e E 578464.81 m; deste, segue confrontando com Rua Lavadoro, com os seguintes azimute plano e distância: 181°43'38.38" e 5.11; até o vértice M18, de coordenadas N 7136140.57 m e E 578464.66 m; deste, segue confrontando com Rua Lavadoro, com os seguintes azimute plano e distância: 203°50'25.30" e 29.83; até o vértice M19, de coordenadas N 7136113.28 m e E 578452.60 m; deste, segue confrontando com Domínio Privado com Matrícula, Transcrição e Proprietário não Identificado, em Razão de Descrições Imprecisas dos Registros Anteriores, com os seguintes azimute plano e distância: 203°50'25.30" e 36.40; até o vértice M20, de coordenadas N 7136079.99 m e E 578437.89 m; deste, segue confrontando com Rua Projetada B, com os seguintes azimute plano e distância: 236°04'25.48" e 2.43; até o vértice M21, de coordenadas N 7136078.63 m e E 578435.87 m; deste, segue confrontando com Rua Projetada B, com os seguintes azimute plano e distância: 332°07'42.53" e 32.19; até o vértice M22, de coordenadas N 7136107.09 m e E 578420.82 m; deste, segue confrontando com Rua Projetada B, com os seguintes azimute plano e distância: 246°13'36.47" e 4.32; até o vértice M23, de coordenadas N 7136105.34 m e E 578416.86 m; deste, segue confrontando com Domínio Privado com Matrícula, Transcrição e Proprietário não Identificado, em Razão de Descrições Imprecisas dos Registros Anteriores, com os seguintes azimute plano e distância: 246°02'55.33" e 34.30; até o vértice M24, de coordenadas N 7136091.42 m e E 578385.52 m; deste, segue confrontando com Domínio Privado com Matrícula, Transcrição e Proprietário não Identificado, em Razão de Descrições Imprecisas dos Registros Anteriores, com os seguintes azimute plano e distância: 247°24'47.10" e 12.35; até o vértice M25, de coordenadas N 7136086.68 m e E 578374.11 m; deste, segue confrontando com Domínio Privado com Matrícula, Transcrição e Proprietário não Identificado, em Razão de Descrições Imprecisas dos Registros Anteriores, com os seguintes azimute plano e distância: 247°25'17.98" e 15.81; até o vértice M26, de coordenadas N 7136080.61 m e E 578359.52 m; deste, segue confrontando com Domínio Privado com Matrícula, Transcrição e Proprietário não Identificado, em Razão de Descrições Imprecisas dos Registros Anteriores, com os seguintes azimute plano e distância: 217°37'10.49" e 5.98; até



PREFEITURA MUNICIPAL DE ANTONIO OLINTO
ESTADO DO PARANÁ
CNPJ: 76020460/0001- 43

24/10/1961

RUA REINALDO MACHIAVELLI, Nº 202 - FONE/FAX (42)3533-1222 - CEP 83.980-000 - ANTONIO OLINTO – PARANÁ

o vértice M27, de coordenadas N 7136075.87 m e E 578355.86 m; deste, segue confrontando com Domínio Privado com Matrícula, Transcrição e Proprietário não Identificado, em Razão de Descrições Imprecisas dos Registros Anteriores, com os seguintes azimute plano e distância: 217°28'59.32" e 44.09; até o vértice M28, de coordenadas N 7136040.88 m e E 578329.04 m; deste, segue confrontando com Domínio Privado com Matrícula, Transcrição e Proprietário não Identificado, em Razão de Descrições Imprecisas dos Registros Anteriores, com os seguintes azimute plano e distância: 295°50'1.20" e 13.50; até o vértice M29, de coordenadas N 7136046.77 m e E 578316.88 m; deste, segue confrontando com Domínio Privado com Matrícula, Transcrição e Proprietário não Identificado, em Razão de Descrições Imprecisas dos Registros Anteriores, com os seguintes azimute plano e distância: 295°50'1.20" e 48.88; até o vértice M30, de coordenadas N 7136068.07 m e E 578272.88 m; deste, segue confrontando com Domínio Privado com Matrícula, Transcrição e Proprietário não Identificado, em Razão de Descrições Imprecisas dos Registros Anteriores, com os seguintes azimute plano e distância: 297°29'30.23" e 16.21; até o vértice M31, de coordenadas N 7136075.55 m e E 578258.50 m; deste, segue confrontando com Domínio Privado com Matrícula, Transcrição e Proprietário não Identificado, em Razão de Descrições Imprecisas dos Registros Anteriores, com os seguintes azimute plano e distância: 195°24'47.00" e 32.01; até o vértice M32, de coordenadas N 7136044.70 m e E 578249.99 m; deste, segue confrontando com Domínio Privado com Matrícula, Transcrição e Proprietário não Identificado, em Razão de Descrições Imprecisas dos Registros Anteriores, com os seguintes azimute plano e distância: 191°07'27.03" e 42.19; até o vértice M33, de coordenadas N 7136003.30 m e E 578241.85 m; deste, segue confrontando com Domínio Privado com Matrícula, Transcrição e Proprietário não Identificado, em Razão de Descrições Imprecisas dos Registros Anteriores, com os seguintes azimute plano e distância: 192°05'45.29" e 37.40; até o vértice M34, de coordenadas N 7135966.72 m e E 578234.02 m; deste, segue confrontando com Domínio Privado com Matrícula, Transcrição e Proprietário não Identificado, em Razão de Descrições Imprecisas dos Registros Anteriores, com os seguintes azimute plano e distância: 189°45'21.57" e 15.43; até o vértice M35, de coordenadas N 7135951.52 m e E 578231.40 m; deste, segue confrontando com Domínio Privado com Matrícula, Transcrição e Proprietário não Identificado, em Razão de Descrições Imprecisas dos Registros Anteriores, com os seguintes azimute plano e distância: 193°34'47.63" e 55.96; até o vértice M36, de coordenadas N 7135897.12 m e E 578218.26 m; deste, segue confrontando com Rua Bela Vista, com os seguintes azimute plano e distância: 192°21'24.24" e 6.14; até o vértice M37, de coordenadas N 7135891.13 m e E 578216.95 m; deste, segue confrontando com Rua Bela Vista, com os seguintes azimute plano e distância: 323°02'30.16" e 64.03; até o vértice M38, de coordenadas N 7135942.30 m e E 578178.45 m; deste, segue confrontando com



PREFEITURA MUNICIPAL DE ANTONIO OLINTO
ESTADO DO PARANÁ
CNPJ: 76020460/0001- 43

24/10/1961

RUA REINALDO MACHIAVELLI, Nº 202 - FONE/FAX (42)3533-1222 - CEP 83.980-000 - ANTONIO OLINTO – PARANÁ

Rua Bela Vista, com os seguintes azimute plano e distância: $334^{\circ}44'45.34''$ e 22.74; até o vértice M39, de coordenadas N 7135962.86 m e E 578168.75 m; deste, segue confrontando com Rua Bela Vista, com os seguintes azimute plano e distância: $318^{\circ}21'8.42''$ e 58.29; até o vértice M40, de coordenadas N 7136006.42 m e E 578130.01 m; deste, segue confrontando com Rua Bela Vista, com os seguintes azimute plano e distância: $322^{\circ}19'57.11''$ e 42.29; até o vértice M41, de coordenadas N 7136039.90 m e E 578104.17 m; deste, segue confrontando com Rua Bela Vista, com os seguintes azimute plano e distância: $324^{\circ}18'16.72''$ e 58.47; até o vértice M42, de coordenadas N 7136087.38 m e E 578070.05 m; deste, segue confrontando com Rua Bela Vista, com os seguintes azimute plano e distância: $302^{\circ}02'42.15''$ e 10.12; até o vértice M43, de coordenadas N 7136092.75 m e E 578061.48 m; deste, segue confrontando com Rua Bela Vista, com os seguintes azimute plano e distância: $284^{\circ}24'42.40''$ e 16.17; até o vértice M44, de coordenadas N 7136096.77 m e E 578045.81 m; deste, segue confrontando com Rua Bela Vista, com os seguintes azimute plano e distância: $279^{\circ}12'23.74''$ e 42.32; até o vértice M45, de coordenadas N 7136103.55 m e E 578004.04 m; deste, segue confrontando com Rua Bela Vista, com os seguintes azimute plano e distância: $268^{\circ}40'33.73''$ e 23.84; até o vértice M46, de coordenadas N 7136102.99 m e E 577980.20 m; deste, segue confrontando com Rua Bela Vista, com os seguintes azimute plano e distância: $255^{\circ}04'38.05''$ e 65.67; até o vértice M47, de coordenadas N 7136086.08 m e E 577916.75 m; deste, segue confrontando com Rua Bela Vista, com os seguintes azimute plano e distância: $244^{\circ}49'29.27''$ e 40.39; até o vértice M48, de coordenadas N 7136068.90 m e E 577880.19 m; deste, segue confrontando com Rua Bela Vista, com os seguintes azimute plano e distância: $252^{\circ}28'58.27''$ e 67.93; até o vértice M49, de coordenadas N 7136048.46 m e E 577815.41 m; deste, segue confrontando com Rodovia João Francisco Siqueira, com os seguintes azimute plano e distância: $350^{\circ}56'42.90''$ e 60.08; até o vértice M50, de coordenadas N 7136107.79 m e E 577805.96 m; deste, segue confrontando com Rodovia João Francisco Siqueira, com os seguintes azimute plano e distância: $261^{\circ}17'11.89''$ e 10.79; até o vértice M51, de coordenadas N 7136106.16 m e E 577795.29 m; deste, segue confrontando com Rodovia João Francisco Siqueira, com os seguintes azimute plano e distância: $294^{\circ}32'59.21''$ e 45.26; até o vértice M52, de coordenadas N 7136124.96 m e E 577754.12 m; deste, segue confrontando com Domínio Privado com Matrícula, Transcrição e Proprietário não Identificado, em Razão de Descrições Imprecisas dos Registros Anteriores, com os seguintes azimute plano e distância: $295^{\circ}02'35.03''$ e 12.54; até o vértice M53, de coordenadas N 7136130.27 m e E 577742.76 m; deste, segue confrontando com Domínio Privado com Matrícula, Transcrição e Proprietário não Identificado, em Razão de Descrições Imprecisas dos Registros Anteriores, com os seguintes azimute plano e distância: $293^{\circ}54'20.10''$ e 18.49; até o vértice M54, de



PREFEITURA MUNICIPAL DE ANTONIO OLINTO
ESTADO DO PARANÁ
CNPJ: 76020460/0001- 43

24/10/1961

RUA REINALDO MACHIAVELLI, Nº 202 - FONE/FAX (42)3533-1222 - CEP 83.980-000 - ANTONIO OLINTO – PARANÁ

coordenadas N 7136137.76 m e E 577725.85 m; deste, segue confrontando com Domínio Privado com Matrícula, Transcrição e Proprietário não Identificado, em Razão de Descrições Imprecisas dos Registros Anteriores, com os seguintes azimute plano e distância: 294°03'3.16" e 15.18; até o vértice M55, de coordenadas N 7136143.95 m e E 577711.99 m; deste, segue confrontando com Domínio Privado com Matrícula, Transcrição e Proprietário não Identificado, em Razão de Descrições Imprecisas dos Registros Anteriores, com os seguintes azimute plano e distância: 294°24'10.96" e 24.14; até o vértice M56, de coordenadas N 7136153.92 m e E 577690.01 m; deste, segue confrontando com Domínio Privado com Matrícula, Transcrição e Proprietário não Identificado, em Razão de Descrições Imprecisas dos Registros Anteriores, com os seguintes azimute plano e distância: 294°01'27.54" e 12.41; até o vértice M57, de coordenadas N 7136158.98 m e E 577678.67 m; deste, segue confrontando com Domínio Privado com Matrícula, Transcrição e Proprietário não Identificado, em Razão de Descrições Imprecisas dos Registros Anteriores, com os seguintes azimute plano e distância: 295°09'52.62" e 23.48; até o vértice M58, de coordenadas N 7136168.96 m e E 577657.42 m; deste, segue confrontando com Domínio Privado com Matrícula, Transcrição e Proprietário não Identificado, em Razão de Descrições Imprecisas dos Registros Anteriores, com os seguintes azimute plano e distância: 294°23'12.93" e 37.40; até o vértice M59, de coordenadas N 7136184.40 m e E 577623.35 m; deste, segue confrontando com Rua Projetada A, com os seguintes azimute plano e distância: 292°52'59.03" e 7.11; até o vértice M60, de coordenadas N 7136187.17 m e E 577616.80 m; deste, segue confrontando com Rua Projetada A, com os seguintes azimute plano e distância: 193°25'54.02" e 11.48; até o vértice M61, de coordenadas N 7136176.01 m e E 577614.14 m; deste, segue confrontando com Rua Projetada A, com os seguintes azimute plano e distância: 246°09'28.53" e 4.51; até o vértice M62, de coordenadas N 7136174.18 m e E 577610.01 m; deste, segue confrontando com Rua Projetada A, com os seguintes azimute plano e distância: 283°24'33.71" e 16.85; até o vértice M63, de coordenadas N 7136178.09 m e E 577593.62 m; deste, segue confrontando com Domínio Privado com Matrícula, Transcrição e Proprietário não Identificado, em Razão de Descrições Imprecisas dos Registros Anteriores, com os seguintes azimute plano e distância: 333°51'33.40" e 16.94; até o vértice M64, de coordenadas N 7136193.30 m e E 577586.15 m; deste, segue confrontando com Domínio Privado com Matrícula, Transcrição e Proprietário não Identificado, em Razão de Descrições Imprecisas dos Registros Anteriores, com os seguintes azimute plano e distância: 271°07'51.59" e 42.04; até o vértice M65, de coordenadas N 7136194.13 m e E 577544.12 m; deste, segue confrontando com Domínio Privado com Matrícula, Transcrição e Proprietário não Identificado, em Razão de Descrições Imprecisas dos Registros Anteriores, com os seguintes azimute plano e distância: 281°34'53.84" e 52.96; até o vértice M66, de coordenadas N



PREFEITURA MUNICIPAL DE ANTONIO OLINTO
ESTADO DO PARANÁ
CNPJ: 76020460/0001- 43

24/10/1961

RUA REINALDO MACHIAVELLI, Nº 202 - FONE/FAX (42)3533-1222 - CEP 83.980-000 - ANTONIO OLINTO - PARANÁ

7136204.76 m e E 577492.24 m; deste, segue confrontando com Domínio Privado com Matrícula, Transcrição e Proprietário não Identificado, em Razão de Descrições Imprecisas dos Registros Anteriores, com os seguintes azimute plano e distância: 356°03'1.67" e 21.17; até o vértice M67, de coordenadas N 7136225.88 m e E 577490.78 m; deste, segue confrontando com Domínio Privado com Matrícula, Transcrição e Proprietário não Identificado, em Razão de Descrições Imprecisas dos Registros Anteriores, com os seguintes azimute plano e distância: 266°07'37.47" e 27.90; até o vértice M68, de coordenadas N 7136224.00 m e E 577462.95 m; deste, segue confrontando com Domínio Privado com Matrícula, Transcrição e Proprietário não Identificado, em Razão de Descrições Imprecisas dos Registros Anteriores, com os seguintes azimute plano e distância: 347°52'8.69" e 17.48; até o vértice M69, de coordenadas N 7136241.08 m e E 577459.27 m; deste, segue confrontando com Domínio Privado com Matrícula, Transcrição e Proprietário não Identificado, em Razão de Descrições Imprecisas dos Registros Anteriores, com os seguintes azimute plano e distância: 11°14'0.51" e 20.11; até o vértice M70, de coordenadas N 7136260.81 m e E 577463.19 m; deste, segue confrontando com Domínio Privado com Matrícula, Transcrição e Proprietário não Identificado, em Razão de Descrições Imprecisas dos Registros Anteriores, com os seguintes azimute plano e distância: 333°50'18.36" e 4.65; até o vértice M71, de coordenadas N 7136264.99 m e E 577461.14 m; deste, segue confrontando com Domínio Privado com Matrícula, Transcrição e Proprietário não Identificado, em Razão de Descrições Imprecisas dos Registros Anteriores, com os seguintes azimute plano e distância: 68°52'59.98" e 13.95; até o vértice M72, de coordenadas N 7136270.01 m e E 577474.16 m; deste, segue confrontando com Domínio Privado com Matrícula, Transcrição e Proprietário não Identificado, em Razão de Descrições Imprecisas dos Registros Anteriores, com os seguintes azimute plano e distância: 358°26'58.70" e 29.62; até o vértice M73, de coordenadas N 7136299.62 m e E 577473.36 m; deste, segue confrontando com Rodovia do Xisto, com os seguintes azimute plano e distância: 359°22'52.57" e 30.50; até o vértice M74, de coordenadas N 7136330.12 m e E 577473.03 m; deste, segue confrontando com Rodovia do Xisto, com os seguintes azimute plano e distância: 86°43'4.42" e 639.35; até o vértice M0, de coordenadas N 7136366.72 m e E 578111.33 m, encerrando esta descrição. Todas as coordenadas aqui descritas estão georreferenciadas ao Sistema Geodésico Brasileiro no plano de projeção UTM SIRGAS 2000 -22S, referenciadas ao Meridiano Central -51.

Para dar publicidade a todos, ficam devidamente citados os possíveis titulares de domínio, confrontantes, arrematantes, e a quem de direito, para em querendo, impugnar no prazo de 30 (trinta) dias a partir da data da publicação.

A ausência de manifestação dos indicados será interpretada como concordância com a demarcação urbanística apresentada pela requerente, a



24/10/1961

PREFEITURA MUNICIPAL DE ANTONIO OLINTO
ESTADO DO PARANÁ
CNPJ: 76020460/0001- 43

RUA REINALDO MACHIAVELLI, Nº 202 - FONE/FAX (42)3533-1222 - CEP 83.980-000 - ANTONIO OLINTO – PARANÁ

ausência de impugnação implicará a perda de eventual direito que o notificado titularize sobre o imóvel objeto da REURB.

Antonio Olinto-PR, 12 de maio de 2026.

FABIO STANISZEWSKI
MACHIAVELLI:0389728
9938

Assinado de forma digital por
FABIO STANISZEWSKI
MACHIAVELLI:03897289938
Dados: 2026.05.13 14:20:08 -03'00'

Fábio Staniszawski Machiavelli
Prefeito Municipal de Antonio Olinto



24/10/1961

PREFEITURA MUNICIPAL DE ANTONIO OLINTO ESTADO DO PARANÁ CNPJ: 76020460/0001- 43

RUA REINALDO MACHIAVELLI, Nº 202 - FONE/FAX (42)3533-1222 - CEP 83.980-000 - ANTONIO OLINTO – PARANÁ

EDITAL DE PUBLICAÇÃO AUTO DE DEMARCAÇÃO URBANÍSTICA

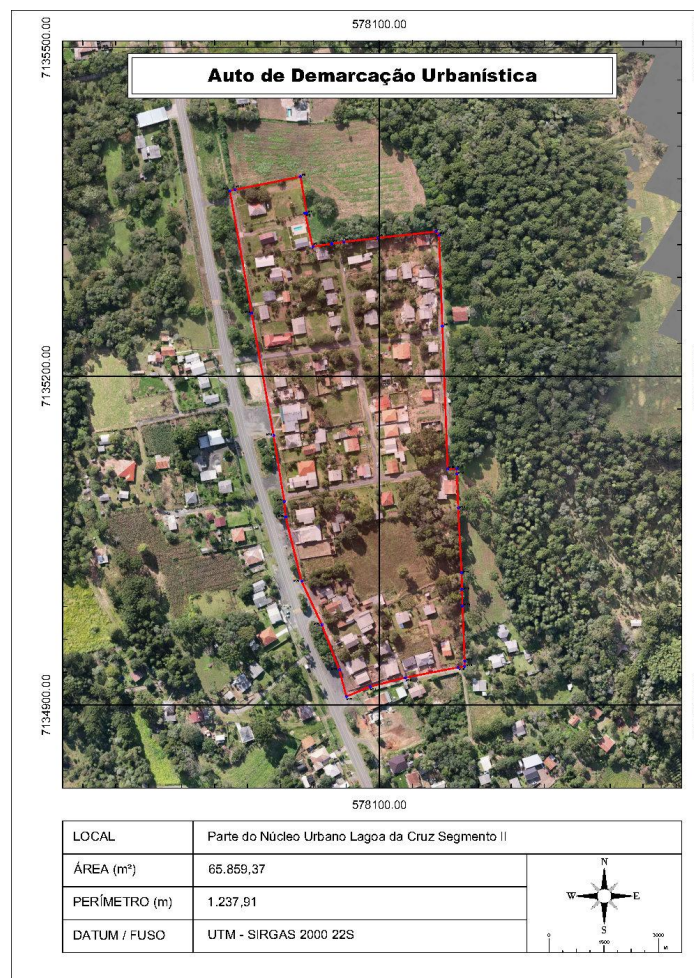

Área para Regularização Fundiária com 65.859,37m² e o perímetro de 1.237,91m, tendo a área total matriculada sob o nº 13.768, junto ao Registro de Imóveis da Comarca de Lapa – PR, em nome Benvindo Fonseca Siqueira e sua esposa Terezinha de Jesus Cubas Siqueira; Aníbal Cordeiro e sua esposa Sônia Maria Train Cordeiro; matrícula sob o nº 7.488, junto ao Registro de Imóveis da Comarca de Lapa – PR, em nome Atanasio Karpovitch e sua esposa Anastacia Skredetz Karlovitch; matrícula sob o nº 21.064, junto ao Registro de Imóveis da Comarca de Lapa – PR, em nome Demétrio Peremibida e sua esposa Martha Peremebida; Verônica Peremibida.



24/10/1961

PREFEITURA MUNICIPAL DE ANTONIO OLINTO ESTADO DO PARANÁ CNPJ: 76020460/0001- 43

RUA REINALDO MACHIAVELLI, Nº 202 - FONE/FAX (42)3533-1222 - CEP 83.980-000 - ANTONIO OLINTO – PARANÁ

O PREFEITO MUNICIPAL DE ANTÔNIO OLINTO-PR, no uso das atribuições que lhe confere a Lei Orgânica do Município e considerando o artigo 13, inciso I, da Lei Federal 13.465 de 11 de julho de 2017, que trata da Regularização Fundiária aplicável aos núcleos urbanos informais ocupados predominantemente por população de baixa renda, assim declarados neste ato pelo Poder Executivo Municipal, promoverá a Regularização Fundiária de Interesse Social (Reurb-S) em poligonal localizada no Parte Núcleo Urbano Informal denominado Lagoa da Cruz Segmento II, encontra-se consolidado, com área de com 25.163,66m² e o perímetro de 1.270,28m, matriculado sob o nº 13.768, junto ao Registro de Imóveis da Comarca de Lapa – PR, em nome Benvindo Fonseca Siqueira e sua esposa Terezinha de Jesus Cubas Siqueira, Aníbal Cordeiro e sua esposa Sônia Maria Train Cordeiro, confrontando-se Antenor Ferreira de Lima e Licínio Rodrigues dos Santos; matrícula sob o nº 7.488, junto ao Registro de Imóveis da Comarca de Lapa – PR, em nome Atanasio Karpovitch e sua esposa Anastacia Skredetz Karlovitch, confrontando-se José de Pauli, Alberto Bech Neto, Ezidoro Kozlinski e Pedro Nicolato; matrícula sob o nº 21.064, junto ao Registro de Imóveis da Comarca de Lapa – PR, em nome Demétrio Peremibida e sua esposa Martha Peremebida, Verônica Peremibida. confrontando-se Celso Deda, Anibal Cordeiro, Anibely Cordeiro, João Martinhak e Norberto Haynosz.

A poligonal foi DEMARCADA pela equipe técnica da empresa JBD Prestadora de Serviços, Consultoria e Assessoria Ltda à serviço da Companhia de Habitação do Estado do Paraná, conforme projetos, planta de sobreposição, memorial descritivo e Certidão do Cartório de Registro de Imóveis que seguem anexos e integram o presente Auto de Demarcação Urbanística para fins de REGULARIZAÇÃO FUNDIÁRIA DE INTERESSE SOCIAL, nos termos da Lei Federal nº 13.465/17, do Decreto nº 9.310/18; e da Lei Federal nº 10.257/2001.

Contudo, o perímetro urbano a ser regularizado consiste-se de um núcleo urbano informal com existência anterior à data de 22 de dezembro de 2016, sendo este ocupado majoritariamente por população de baixa renda.

A poligonal de demarcação possui as seguintes características e dimensões:

Inicia-se a descrição desta Poligonal situada no Núcleo Urbano Lagoa da Cruz, Município de Antônio Olinto – PR, tendo como vértice inicial M0, de coordenadas N 7135381.91 m e E 578028.28 m deste, segue confrontando com Domínio Privado com Matrícula, Transcrição e Proprietário não Identificado, em Razão de Descrições Imprecisas dos Registros Anteriores, com os seguintes azimute plano e distância: 170°15'37.53" e 33.47; até o vértice M1, de coordenadas N 7135348.92 m e E 578033.94 m; deste, segue confrontando com Domínio Privado com Matrícula, Transcrição e Proprietário não Identificado, em



PREFEITURA MUNICIPAL DE ANTONIO OLINTO
ESTADO DO PARANÁ
CNPJ: 76020460/0001- 43

24/10/1961

RUA REINALDO MACHIAVELLI, Nº 202 - FONE/FAX (42)3533-1222 - CEP 83.980-000 - ANTONIO OLINTO – PARANÁ

Razão de Descrições Imprecisas dos Registros Anteriores, com os seguintes azimute plano e distância: 258°54'22.15" e 1.66; até o vértice M2, de coordenadas N 7135348.61 m e E 578032.31 m; deste, segue confrontando com Domínio Privado com Matrícula, Transcrição e Proprietário não Identificado, em Razão de Descrições Imprecisas dos Registros Anteriores, com os seguintes azimute plano e distância: 166°47'0.26" e 31.31; até o vértice M3, de coordenadas N 7135318.12 m e E 578039.47 m; deste, segue confrontando com Domínio Privado com Matrícula, Transcrição e Proprietário não Identificado, em Razão de Descrições Imprecisas dos Registros Anteriores, com os seguintes azimute plano e distância: 81°27'35.19" e 17.50; até o vértice M4, de coordenadas N 7135320.72 m e E 578056.78 m; deste, segue confrontando com Rua Eucalipito, com os seguintes azimute plano e distância: 81°14'29.76" e 11.12; até o vértice M5, de coordenadas N 7135322.42 m e E 578067.77 m; deste, segue confrontando com Rua Eucalipito, com os seguintes azimute plano e distância: 83°11'4.64" e 31.28; até o vértice M6, de coordenadas N 7135326.13 m e E 578098.83 m; deste, segue confrontando com Domínio Privado com Matrícula, Transcrição e Proprietário não Identificado, em Razão de Descrições Imprecisas dos Registros Anteriores, com os seguintes azimute plano e distância: 83°51'18.05" e 52.82; até o vértice M7, de coordenadas N 7135331.78 m e E 578151.35 m; deste, segue confrontando com Rua Amoreira, com os seguintes azimute plano e distância: 137°23'0.25" e 4.42; até o vértice M8, de coordenadas N 7135328.53 m e E 578154.34 m; deste, segue confrontando com Rua Amoreira, com os seguintes azimute plano e distância: 177°56'6.72" e 82.87; até o vértice M9, de coordenadas N 7135245.71 m e E 578157.33 m; deste, segue confrontando com Rua Amoreira, com os seguintes azimute plano e distância: 177°50'23.26" e 130.60; até o vértice M10, de coordenadas N 7135115.20 m e E 578162.25 m; deste, segue confrontando com Rua Por do Sol, com os seguintes azimute plano e distância: 87°50'23.26" e 8.24; até o vértice M11, de coordenadas N 7135115.51 m e E 578170.48 m; deste, segue confrontando com Rua Por do Sol, com os seguintes azimute plano e distância: 178°05'6.76" e 4.62; até o vértice M12, de coordenadas N 7135110.90 m e E 578170.64 m; deste, segue confrontando com Rua Por do Sol, com os seguintes azimute plano e distância: 177°55'44.81" e 31.16; até o vértice M13, de coordenadas N 7135079.76 m e E 578171.76 m; deste, segue confrontando com Domínio Privado com Matrícula, Transcrição e Proprietário não Identificado, em Razão de Descrições Imprecisas dos Registros Anteriores, com os seguintes azimute plano e distância: 176°54'16.67" e 59.26; até o vértice M14, de coordenadas N 7135020.59 m e E 578174.96 m; deste, segue confrontando com Domínio Privado com Matrícula, Transcrição e Proprietário não Identificado, em Razão de Descrições Imprecisas dos Registros Anteriores, com os seguintes azimute plano e distância: 178°44'5.90" e 15.06; até o vértice M15, de coordenadas N 7135005.54 m e E 578175.30 m; deste, segue confrontando com



PREFEITURA MUNICIPAL DE ANTONIO OLINTO
ESTADO DO PARANÁ
CNPJ: 76020460/0001- 43

24/10/1961

RUA REINALDO MACHIAVELLI, Nº 202 - FONE/FAX (42)3533-1222 - CEP 83.980-000 - ANTONIO OLINTO – PARANÁ

Domínio Privado com Matrícula, Transcrição e Proprietário não Identificado, em Razão de Descrições Imprecisas dos Registros Anteriores, com os seguintes azimute plano e distância:178°44'5.90" e 15.02; até o vértice M16, de coordenadas N 7134990.52 m e E 578175.63 m; deste, segue confrontando com Domínio Privado com Matrícula, Transcrição e Proprietário não Identificado, em Razão de Descrições Imprecisas dos Registros Anteriores, com os seguintes azimute plano e distância:177°38'43.27" e 50.20; até o vértice M17, de coordenadas N 7134940.37 m e E 578177.69 m; deste, segue confrontando com Rua Portão, com os seguintes azimute plano e distância:180°40'55.21" e 5.14; até o vértice M18, de coordenadas N 7134935.23 m e E 578177.63 m; deste, segue confrontando com Rua Portão, com os seguintes azimute plano e distância:261°28'12.74" e 6.21; até o vértice M19, de coordenadas N 7134934.31 m e E 578171.49 m; deste, segue confrontando com Rua Portão, com os seguintes azimute plano e distância:259°05'17.90" e 48.64; até o vértice M20, de coordenadas N 7134925.10 m e E 578123.73 m; deste, segue confrontando com Rua Portão, com os seguintes azimute plano e distância:255°37'52.91" e 33.19; até o vértice M21, de coordenadas N 7134916.86 m e E 578091.58 m; deste, segue confrontando com Rua Portão, com os seguintes azimute plano e distância:247°18'31.25" e 23.37; até o vértice M22, de coordenadas N 7134907.85 m e E 578070.02 m; deste, segue confrontando com Rodovia João Francisco Siqueira, com os seguintes azimute plano e distância:345°10'35.93" e 25.16; até o vértice M23, de coordenadas N 7134932.17 m e E 578063.58 m; deste, segue confrontando com Rodovia João Francisco Siqueira, com os seguintes azimute plano e distância:338°54'43.96" e 44.18; até o vértice M24, de coordenadas N 7134973.39 m e E 578047.68 m; deste, segue confrontando com Rodovia João Francisco Siqueira, com os seguintes azimute plano e distância:335°03'4.85" e 43.63; até o vértice M25, de coordenadas N 7135012.95 m e E 578029.28 m; deste, segue confrontando com Rodovia João Francisco Siqueira, com os seguintes azimute plano e distância:345°58'18.85" e 60.44; até o vértice M26, de coordenadas N 7135071.59 m e E 578014.63 m; deste, segue confrontando com Rodovia João Francisco Siqueira, com os seguintes azimute plano e distância:355°22'56.81" e 14.17; até o vértice M27, de coordenadas N 7135085.72 m e E 578013.49 m; deste, segue confrontando com Rodovia João Francisco Siqueira, com os seguintes azimute plano e distância:350°52'10.41" e 61.07; até o vértice M28, de coordenadas N 7135146.02 m e E 578003.80 m; deste, segue confrontando com Rodovia João Francisco Siqueira, com os seguintes azimute plano e distância:349°47'53.00" e 113.26; até o vértice M29, de coordenadas N 7135257.48 m e E 577983.74 m; deste, segue confrontando com Rodovia João Francisco Siqueira, com os seguintes azimute plano e distância:349°56'49.48" e 113.25; até o vértice M30, de coordenadas N 7135368.99 m e E 577963.97 m; deste, segue confrontando com Rodovia João Francisco Siqueira, com os seguintes azimute plano e distância:77°54'52.23" e



24/10/1961

PREFEITURA MUNICIPAL DE ANTONIO OLINTO
ESTADO DO PARANÁ
CNPJ: 76020460/0001- 43

RUA REINALDO MACHIAVELLI, Nº 202 - FONE/FAX (42)3533-1222 - CEP 83.980-000 - ANTONIO OLINTO – PARANÁ

4.95; até o vértice M31, de coordenadas N 7135370.03 m e E 577968.81 m; deste, segue confrontando com Rodovia João Francisco Siqueira, com os seguintes azimute plano e distância: 78°42'13.66" e 60.65; até o vértice M0, de coordenadas N 7135381.91 m e E 578028.28 m, encerrando esta descrição. Todas as coordenadas aqui descritas estão georreferenciadas ao Sistema Geodésico Brasileiro no plano de projeção UTM SIRGAS 2000 -22S, referenciadas ao Meridiano Central -51.

Para dar publicidade a todos, ficam devidamente citados os possíveis titulares de domínio, confrontantes, arrematantes, e a quem de direito, para em querendo, impugnar no prazo de 30 (trinta) dias a partir da data da publicação.

A ausência de manifestação dos indicados será interpretada como concordância com a demarcação urbanística apresentada pela requerente, a ausência de impugnação implicará a perda de eventual direito que o notificado titularize sobre o imóvel objeto da REURB.

Antonio Olinto-PR, 12 de maio de 2026.

FABIO STANISZEWSKI
MACHIAVELLI:038972899
38

Assinado de forma digital por
FABIO STANISZEWSKI
MACHIAVELLI:03897289938
Dados: 2026.05.13 14:14:23 -03'00'

Fábio Staniszawski Machiavelli
Prefeito Municipal de Antonio Olinto



Prefeitura Municipal de Antônio Olinto

ESTADO DO PARANÁ

RUA REINALDO MACHIAVELLI, 202 – CNPJ:76.020.460/0001-43 – FONE/FAX(42)3533-1222 – CEP 83980-000 – ANTONIO OLINTO - PARANÁ

EDITAL DE DESISTÊNCIA Nº 07/2026

Não comparecimento ao chamamento

Concurso Público Nº 01/2024

32 – Operador de Máquinas

Classificação	Nº da Inscrição	Nome	Data Nascimento	Cargo	Desistência
05	13638	Deividi Francisco Grabas Colaço	25/05/1990	Operador de Máquina	DESISTÊNCIA

Prefeitura Municipal de Antônio Olinto, 13 de maio de 2026.

Fabio Staniszewski Machiavelli
Prefeito Municipal